PL_1_24_10 – 6

1. NR I NAZWA ARCHIWUM	2. NR ZESPOŁU	3. NR SERII
1 AGAD	24	10

4. NAZWA ZESPOŁU:
Płockie grodzkie oblaty

5. SYGNATURA:	6. LICZBA STRON:	7. LICZBA SKANÓW:
6	636+4=640	713

8. DATA WYKONANIA:	9. NAZWA PRACOWNI:
25.01.18	PTH

10. UWAGI:
41a, 42a => strony dodatkowe zapisane.
590a, 590b => strony dodatkowe zapisane.



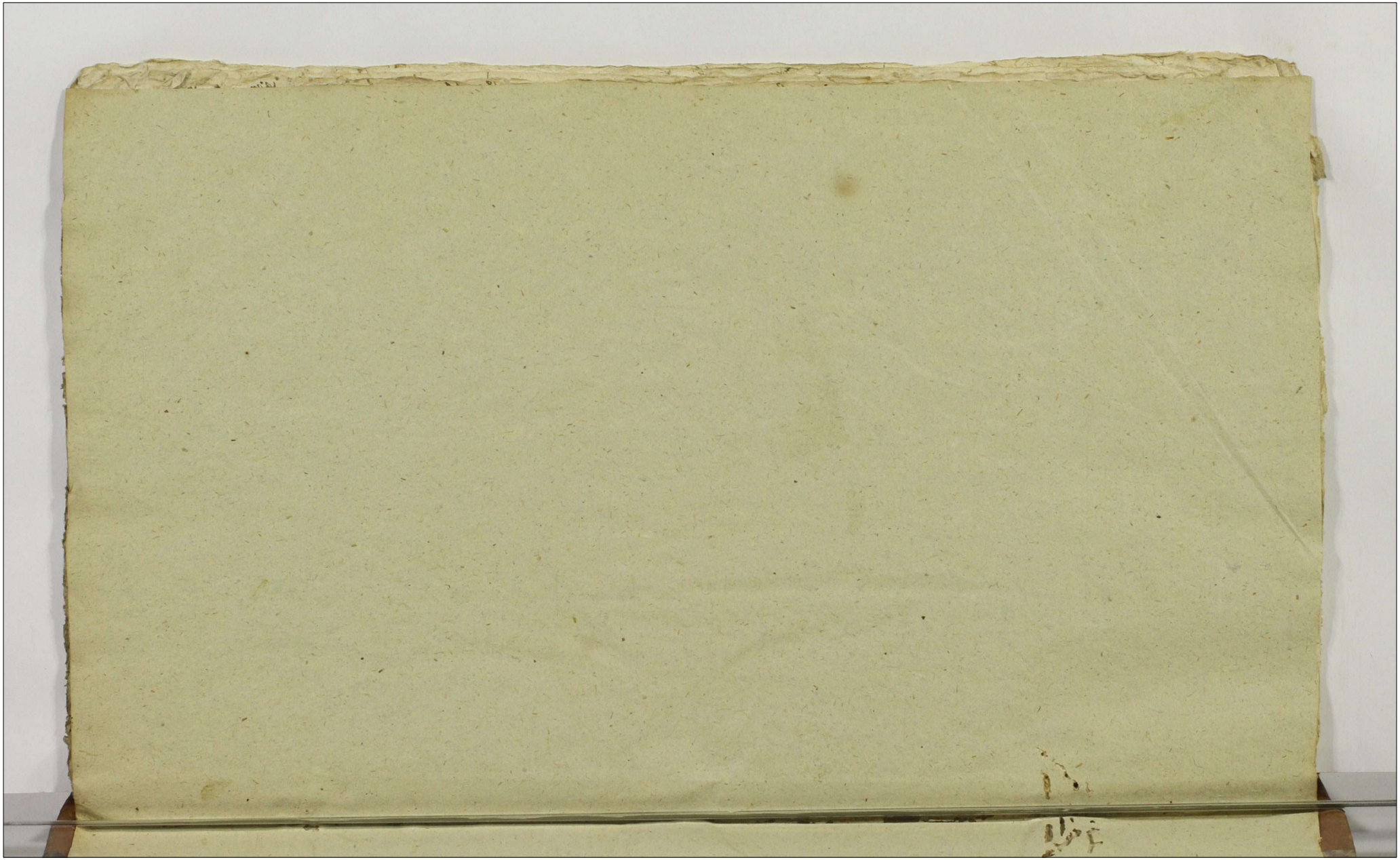

1747 Aprilis

1

Actum in Bonis Nadratowo ante Saram Labenow Iagny Krzyżtkowy Succesorum olim M. Felicziani Kuberskii Succameraij Sacrorum hereditt Feria Quinta ante Festum Sancti Martyni Pontificis proxima Anno Dni 1747 Coram R. Josepho Batocz Prabis Burgrabio Castren Plocen in Presentia M. Joseph Petrykowskii et Joannis Brudzinskii necnon Nobis Rnis Elia Bronisz Matthiae Woytkowicz de Zglinzyno authbus et Juratis actum Plocen die ut

Pro R. Burgrabius Castren Plocen adhaerendo Legibus Rnis de Pagendis Executionibus Laudo satisfaciendo quoj omnem officij sui fero Tauskizen et Vice Capitaneo Castren Plocen ex parte Dnae Elisabethae de Charzenskie Relictae olim R. Alberti Ziemkowskii Actis Viduae Matris tum Filiorum et Filiae cum eoq olim R. Alberto Ziemkowskii percatt ad Sacrarium Vigore Condemnationis in Curia Ultimanis de anno ejus in Castro Plocen in Bonis Quaerelati Causarij officij Judicij ac Solarium Exemptionum, una cum Continuatione anteriorum Sacrum in Diem hodiernum incidens R. Secunda post Festum Visitationis B. V. Mariae prox in anno 1746 to Super Instio Egidio Kuberski Succameraij Sacrorum olim Rni Felicziani Kuberski Succameraij Sacrorum Bonis Nadratowo Debito et aliorum eo pertinent hareditario respectu Summae Quadringentorum Flor Polon scripto certo manuali per olim memoratum M. Felicianum Kuberskii olim R. Alberti Ziemkowskii autumato et Parenti dicto ad Solvendum apparato una cum pensione ab eadem Summa Quadringentorum Flor Polon provenientibus non exolutionis ipso Exhibito scripto tam per eum M. Egidium Kuberskii quam et Relictam ac alios Successores altius dicti olim M. Felicziani Kuberskii Succameraij Sacrorum in toto Contraventionis obtento et publicato ad Bona suprascripta cum Nihil et Nihil in Actu notato Condescendit Jurisdictionem suam per vocem supraf Nobis promulgat fundavit et partes utrasq ad Comparendum Coram Officio Burgrabiali acclamare injunxit quo in Termino pluries comparens R. Elisabeth Ziemk-

AGAD Warszawa

Klouska deproduxit suprascripto condemnationem in quero ultimo
nie obtenta vigore cujus traditionem sortium affectavit cujus
affectationi magis tamen Juri communi S. Burgrabius annu
endo plenariam conscriptionem considerando ad traditionem bo
norum hactenus conscriptionem agrorum accessit cujus Jn
dicionis Jener sequitur ejus series Naymiod w Sole Zimnym
pod Lugi z Potwarku poczynaiącego się od Sol idącego w wschod
do wsi a ciągnącego się do Stoła wielkiego Zagonow dwa dzie ia
przez Stai dwore w drugim mieyscu w Zimnie z potwarku po
czynaiącego się od drogi idącey do wsi a ciągnącego się aż do gra
icy Zagonow dziesięć z tym Zaiane w Sole Zarzynnym z pot
warku idącego od Stoła wielkiego a ciągnącego się do drugiego
Stoła idącego ku wsi Trydzieści Zagonow Stai dwoie. Item
w trzecim Sole vgorowym z potwarku poczynaiącego się od Sto
ła wielkiego a ciągnącego się do Smugu pod Samą wieś Zago
now dwadzieścia Stai troie, w drugim mieyscu podewsią z potwar
ku ovm Zagonow Stai troie Item we wgrodzie przy Sadworzu będące
Zagonow Sześć dla Jmci Pani Pluszkowskiey y dzieci Jey podaie się
y Trzymaią wyżey specyfikowane grunta y w ogrodzie z Zachodu
Stoła powinna tudzież w każdym Sole Pana po forze Pano
wie Pluszkowscy winge sobie powinni. Tak że Chłop Grzegorz Krzyś
ciak z Żoną y dziećmi będący dla Jmci Pluszkowskiey y dzieci Jey
w Każdy Sobot dzień ieden to iest we środę Sobą chłopską robotę
odprawować ma. Tak że dla Jmci Pani Pluszkowskiey w lasach
wolny wrąb ale tylko na potrzeby swoie na gruncie. Nortu
pii quid Quisertor agrorum item inseminatione hyemali supra
scripto in agris hyemalibus existen Conscriptionem ięt S. Bur
grabius castren Plouen plenariam dispositionem et practica
tionem Omnium omnium assignando pacificam possessionem et
in tromissionem in eosdem agros et aut Omissum est admittendo equi
dem Pluszkowskim debitq in Summa Gradiring entos Pyrcen
pisionibus et pecore superadditis agros cum inseminatione hyema
li et obedentiis laborum prestandorum subditis ac cum pratis mo
Omnibus assignatis atq usu Sylvarum pro commodo aditus in fundo
existen exisarum indidit et eosdem Mres Pluszkowskie nemine impe
gnante et contradicente in possessione reliquit Pleno rigore.

Josephus Grabia Burgrabius castren Plouen

5

3

3.

Liber 6

Castrensis Olivensis

oblatarum

1747 – 1748.

Nº 107 –

1746 – 1748.

Traditio Jonor
Nadratowo.

1747mo

Officium Pens Castrens Capitis Plocen ad Oblationem G. Elisa-
bethis De Charzynskie relictae ob G. Alberti Gluszkowski Con-
sortis, Traditionem in praescripto Offic per G. Burgrabium Castrens
Plocens expeditae ac manu ejus propria subscriptae reproducens
ad Acticanda Actisq Pen ingrossanda Suscepit in Tenore
tali, insereat, Originale ejusdem Traditionis Circa acta
relictae.
[illegible] Subcalcatione Judiciorum F. 3tia pridie F. S. Nico

2

Actum in Bonis Grzybowo G Mathiae Ga
domski haereditt Sabatho post Festum
visitacionis Gloriosissimae virginis Ma
riae proximo Anno Dni 1748 Coram Gno
so Joanne Grabia Burgrabio Castrens
Plocens in Pontia Gregorij et Jacobi Zoła
kowskich nec non Mlis Rgni Gnalis Providi
Pauli Jonowszczak de Villa Targonie Au
thi et Jurati ad Actum Pons acclamare
assumpti

Quique Gnosus Burgrabius Castrens Plocens In
stipendendo Legibus Regni, de peragendis Executionibus
eo Nno Sancitt Satisfaciendo quoque addicioni a Mco
Antonio in Zakrzewo Zakrzewski Vexilifero Za
wskrzens et V. Capitaneo Castrens Plocens per expressum
habitae vigore muneris Officij sui Burgrabiatus
ex requisitione Officiola Gnosi Alberti Zozicki Bur
grabij Castrens Ciechanoviens Actoris Jure Vincens
ad Bona supra scripta cum supra sentia Nolibus
ac predicto Mli in Actu Contentt Condescendit Ju
risdictionem Officiosam per supra positt Mlen fon
davit, Pacem et Securitatem Publicam circa eius
modi Actus Officiosos prestari solitt de Lege servans
Praestodivit Partes utrasque tam Actoream Jure vincens
quam citatt Jure victt ad sui comparationem predicto
Mli acclamare Jnuxit, Post cuiusque Officij sui Fun
dationem Pacis et securitatis Publicae per Mlum accla
mationem pter Comparens Gnosus Albertus Zo
zicki

6

zecki Burgrabius Castrensis Ciechanoviensis
Jurevincens reproduxit Decretum seu potius pro
banitionis cum eius publicatione circa Ma
festacionem de Actu eius in Castro Plocen
Feria Secunda post Festum Sanctorum
et Pauli Apostolorum Exe Praeterita Anno Pa
ti 1748 et hoc in Causa ratione Summae Mi
Tinphonis una cum Poena Lucta Decreto adpu
catt et in Eadem expressa non persolutionis pr
su Causae de his Latiore in se obloquens supe
sam Mathia Gadomski Citato Jurevicto
et Publicatt vigore cuius condemnationis
eius Publicationis Petiit executionem fu
et peragi ac Sortem proporcionatt Summae supr
positt Correspondens sibi Tradi, cuius affecta
ni Itaq supra scripus Gnosus Burgrabius
Strens Plocens annuendo ad Traditionem
contulit Cuius tradicionis tenor sequitur eius
di Talis. Naprzod w Siedlisku Dworskim pod
stodoły przy Chlewach sąsiek ieden z Klepiskiem
Tudziesz y w Ogrodzie za tą stodołą Lechow. Szesc
tey stodoły wierzey dwoie w ktorych kuna ziela
z wrzeciążem poszycie na niey stare iednakże n
zbyt złe, w niktorych mieyscach potrzebuie s
kim reparacyj dyley słupy Już ostarzałe iedn
niezłe do tey stodoły wiasty wyiast ~~wolny~~ Poz
la się przez podworze, w Siedliskach zaś Chło
ch podaie się Chłop na Jmnię Łukasz nazwa
Stopczak z Nastazyą żoną ma dzieci dwoie d
stych Barthomieja y Annę sam robi Dn

od Swiętygo Michała do Swięty Małgorzaty po
Swięty zaś Małgorzacie do Swiętygo Michała
robi Dni cztery Zona zaś iego od S: Michała
do S. Małgorzaty Robi dni cztery, po S. zas Ma
gorzacie do S. Michała robi od Niedziele do Nie
dziele, Ten Chłop ma Parę Wołow dworskich za
łoznych ktoremi powinien robic Actori Jurevincenę
Jnszy zaś Jnwentarz iestfiego własny, Chałupę
ma nową zewszytkim dobrą, Stodołę odwuch
klepiskach drugą o Jednym klepisku, y o iednym sąsie
ku obie reparacyi potrzebuią Jnsze zaś budowanie
ma niezłe, ten z Puwłoczkami iego własnemi kto
re sieie ad Psens Gnoso Actori Jurevicenę Tradi
tur także y z siedliskiem Chłopskiem pustym kto
re przytegoz Chłopa siedlisku leży z Ogrodem Lą
ką ktorego Połowa Podoranego Jest Połowa owsem za
sianego ktorego niepowinien Jm P. Actor zbierać tyl
ko ten ktogo siał.

W Polach zas Nayprzod w polu Ozimnem pod Lekowo
przy puwłoczku pustym ktory teraz kowal sieie z Fol
warku Dworskiego Podaie się ozimkow Piętnascie
ktory folwark ciągnie się przez stay ie do nascie po
czyna się od Ogrodow Chłopskich, ucina się pu granicę
Lekowską, ten wydział na pięciorgu stay Jęczmieniem
Zasiany, na dwoygu Owsem na dwoygu także zytem
y na takich ze dwoygu Pszenicą w Drugim Polu
Jarym Pod Olszyną Targonską przy puwłoczkach
także Pustych ktore ad Psens sieią Rzemnie snicy
z Folwarku Dworskiego ktory się Poczyna od drogi
Lekowskiey — alias od Figury ucina się pu Olszyną

8

Olszynę Targonską Ciągnie się przez stay ~~[illegible]~~
Omnioro ~~z dziewięto łąki~~ y z łąkami iedną nad
Olszyną Druga mniedzy z bozami z tego wydzie-
la się Zagonow Dworskich dziesięć Jęczmienia
na Czworgu stay za sianych Jarką na Jednym Zy-
to na dwoygu Groch podły na iednym U Po-
lu U Gorowym Pod Chruszczewo nie pod ora-
nym z Folwarku ktory leży przy Pułwłoczka-
ch Chłopskich Pracowitego Tomka y Innych
Poczyna się od Brukowey Drogi ciągnie się do Gra-
nicy Chruszczewskiey z tego Folwarku przy
tychże pułwłoczkach Podaie się zagonow Trzy
nascie Dworskim Oraniem tego wydziału dwoie
stay otłogim leży, Item Zarzeką wydziela się
Łąka ktora się poczyna od Targonskiey Granicy
od Olszyny Idącey ucina się pu Traszkę z Tar-
goń przez Brod kamienny do Grzybowa Idą-
cą, Post cuius quia Sufficiens in Sorte eadem Adjudi-
cum tam Curiatum Cmet honat Insominationum ag-
rum ac Subditi Conscriptionem eandem sortem totam
cum eiusdem Insominationibus utrisq agris Cu-
pis pratis ~~[illegible]~~ adiacens ac seorsive ex divisio-
to subdito Supra expressis ad tinenciis get Pe-
tinenciis in Realem et Pacificam Possesionem
voce Suprascri Mtis ad stans in summa Sup-
expressa Mille Tynphonę Polonicalis Dom-
to adjudicato ac pena lucta in eodem expressa sup-
cientorq perducto Processu Gnoso Alberto Zia-
cki Burgrabio Castrensi Ciechanoviensi Acti

Jurevincens Tradidit Traditq ꝑsonę ascundem Au-
rem in sortem ꝑducto nrõ Impugnante nec con-
tradicens Intromisit introduxit Decreti ꝑsonę
vigore

Joannes Grabia Burgrabius Castrensis Rocen

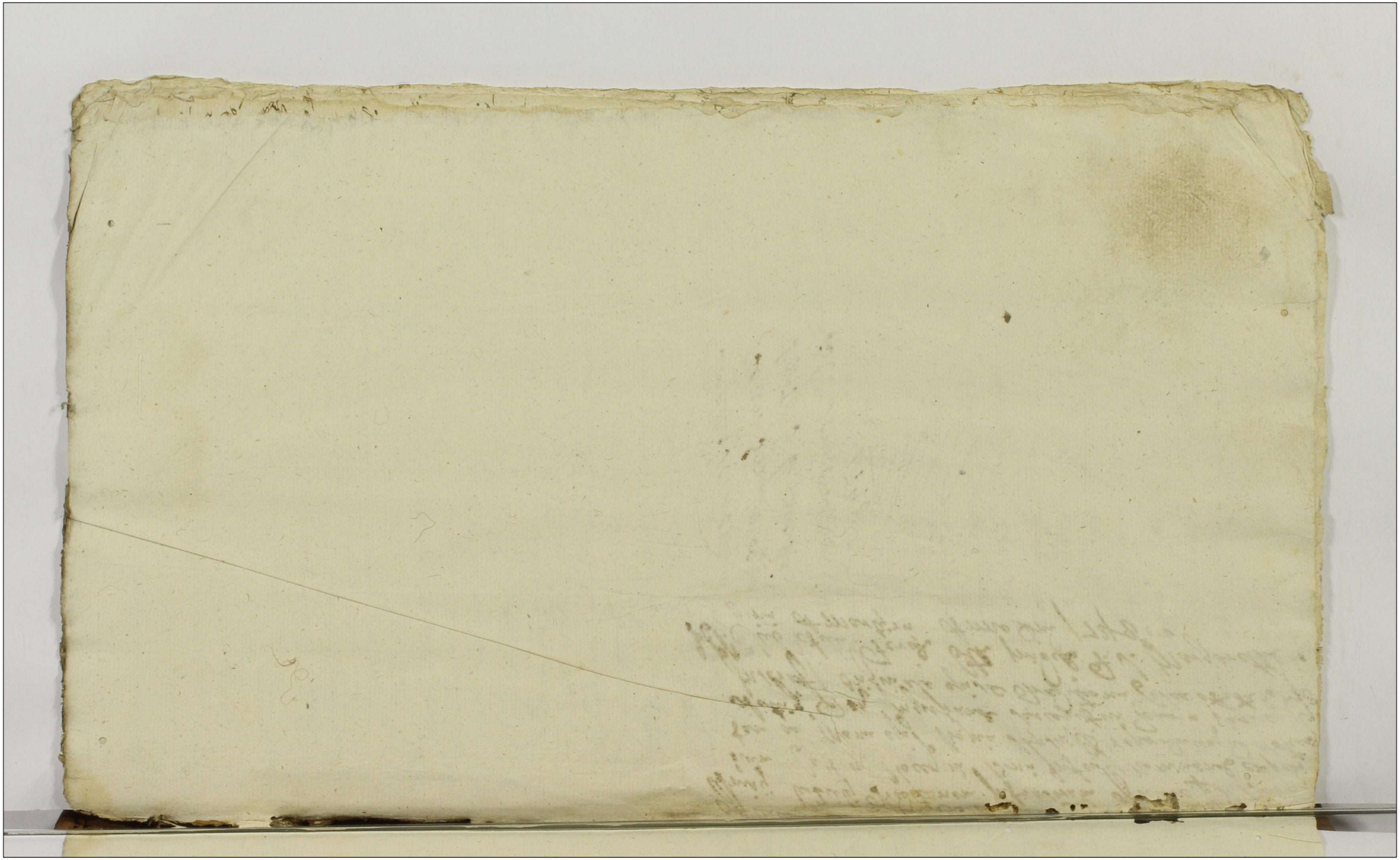

10

Traditio sortis in
Bonis Grzybowo pro
Parte G Kozicki
BCC servicns
1748

Unisij Kotcilij Traditionem Infrascriptam Officialem + S. Burgrabium Castren Plocen in Bonis Inferius Nominandis expeditam ac Manu ejus Propria Subscriptis reproducendam Actuarij Dei Inscriptam Suscepti in Tenore Sequenti Inserat Originale ejusdem Traditionis Circa et Data reddidit Sub Actu Feria 6ta pridie F. S. Margarethae Virginis et Martyris Anno Dni 1748vo

3 x x 11

Actum in Bonis Pesy minor Sorteq olim Nlis Andreae Peski hereditaria idq in Trno Condescensionis partibus determinato Feria Tertia intra octavas Festi Sacratissimi Corporis Christi Domini Anno ejusdem 1748 in praesentia Gnosorum ac Nlium Martini Zaborowski Ignatij Trebienski Pauli Charzynski Josephi Nadratowski, Gregorij Trebienski Nicolai Nadratowski ac aliorum Nlium nec n Mlis Rni Gnalis Providi, materna Chęciek de Lutomierzyn authici et Jurati actu praesentis acclamant.

Officium praesens Crense Capitaneale Plocen in Virtute Decreti Judicij Officij Crensis Plocen Tra Secunda in Crastino Festi Sanctae Agnethis Virginis et Martyris Anno praesenti inter Gnosos Bogdanskie Conges actores et Cittos ab una et Gnosos Trebienskie ac alios Cittos et actores parte ab altera prolatae quo mediante Condescensio Gnosorum Antonij Chmielewski et Matthiae Bagienski Burgrabiorum Cren Plocen ad Bona Pesy et Zaborowo Unius absentia non obstante mutuo partium Sumptu Captato tempore ut Documenta quaevis tam Substantiam olim Nlium Andreae Peski et Hedvigis Drozdowska Coniugum quam Onera eandem Substantiam afficientia Enucleantia per partem utramq Comportanda revideat, quibus revisis et Consideratis Onerbusq exclusis Dotem proportionalem de Bonis Paternis et Maternis actricem Nlis Bogdanski Consortem Concernentem assignet, Solutionemq ejus decernat, de Inventarijs rebus mobilibus, Inseminationibus ac Cunctis partis utriusq praetensionibus mutuis, nec non de Summis pecuniarijs Inquirat et Investiget, Inquisitiones Juratorias si opus fuerit expediat et cui quid a quo Competierit adjudicet, partesq in omnibus eisdem praetensionibus pro exigentia Terminorum nihilum tactum relinquendo decidat et moderetur quorum vel cuius decisio

partes

12

et quoniam Nlis Bogdańska Inscriptionem
Certam Coram actis Crensibus Plocen. Fra quan-
ta in Crastino Festi Sanctorum Petri et
Pauli Aplorum in Anno 1688vo p. ob. Nlem
Andream Pęski in personam olim Nlis Hedvi-
gis Drozdowska Consortis suae Matris Sup.
Summam Ducentorum Florenorum Polon. Lim-
plici debito Inscriptam et recognitam produxit
nullaq alia partes munimenta suo Coram offi-
cio Condescensionali reponunt idcirco suspensa
decisione totius negotij ac assignatione Dotis
ad revisionem universalis substantiae tatis
olim Nlis Andreae Pęski haeredis derelicti in
Bonis Pęsy minor et Zaborowo Jacentis praesens
officium Condescendit qua revisa sufficienterq
in omnibus tribus Campis etiam in Bonis Zabo-
rowo lustrata quando quidem officio suo Conde-
scensionali deductum est olim Nlem Andream
Pęski sortium Sup. Bonis Pęsy minor et Zabo-
rowo haeredem Binubuniessymo cum olim Nli
Hedvigi Szczepkowska Consorte sua Nlem Pe-
trum, ac post in secundo voto cum olim
Nli Hedvigi Drozdowska Jacobum de cuius
vita non constat, Martiannam Nlis Jacobi
Bogdańskij, Mariannam Thomae Duman-
skij, Zophiam Laboriosi Subditi Consortes de-
quorum videlicet Domańskiego, et Zophiae Sub-
dito nuptae vita officio suo non probatur ma-
trimonialiter procreasse, nihilq adhucusque
Bonis Paternis et maternis p. Successores Pęscia-
nos in secundo voto progenitos Participasse,
tantummodo olim Nlem Petrum Pęski, ac
olim Nlem Paulum Lubikowski qui cum ob. Nli
Helisabetha Rostkowska ejusd. olim Nlis Petri Pę-
ski relicta Consorte Vidua inivit matrimonij vo-
ta, tum eandem Nlem de Rostkowskie ultimo vo-
to expost Makomaska, atq. Patros Nles Ja-

AGAD WARSZAWA

14

nem Trębienski ac Evam Pęska memorati Pe-
tri, cum altiusdicta Nli Helisabetha Rostkowska
ultimo voto Makomaska procreatam Filiam
alias invicem Conjuges Possessioni ejusdem Sor-
tam in Bonis Pęsy minor quam Zaborowo
post pronominatum Nlem Andream Pęski
derelictt Insistisse, eandem vero Nlem He-
gim Drozdowska Secundarie Nli Nicolao Ki-
sielewski nubsisse, et eidem Nli Kisielewski
Summam Centum Florenorum Polonica-
In Viduali Statu adhuc existendo "ut partes agnoscun-
psisse, cum eodemq Nli Nicolao Kisielewski
Filiam Unam de Nomine Franciscam
bilis Stephani Kisielewski Consortem pro-
lificasse, itaq pens officium resolvendo a-
teriorem Officij Sui Suspensionem qua-
am Summa Centum Florenorum Polonica-
p eundem olim Nlem Nicolaum Kisielewski
eidem p Drozdowska Modo pmisso Inscrip-
attestante quietatione manuali in rem me-
morati Nlis Petri Pęski in Płocko ~~[illegible]~~
1717 Anno data levata deducitur, exi-
restans Summa Centum Florenorum Pol-
ad Complementum Originalis Summae Duc-
torum Florenorum Polonicalium ut Inscriptio o-
ginalis de actu ut supra testatur Suc-
Sores tam in primo quam Secundo vo-
cum Nli Hedvigi Drozdowska proy-
tos Concernere debet, iam vero de Bo-
Paternis olim Nlis Andreae Pęski here-
tarijs tam ex Bonis Pęsy minor quam
Zaborowo Summa Ducenti Viginti Flo-
reni Polonicales Succores ejusdem olim
Nlis Andreae Pęski ex eadem Nli Hedvigi
Drozdowska procedentes dempta Summa
Centum quindecem Florenorum et Eius-
sorum Octo Polonicalium ex Summa originali
Trecentorum Florenorum Polonicalium

in sorte

in sortibus Bonorum Pesy et Zaborowo dictis
Arazenska et Gatkowska haerente olim Nli
Helisabethae Zaborowska Steriliter vita fun-
ctae ab olim Nli Mathaeo Peski ejusdem An-
dreae Peski Filiastro attestante Inscripti-
one authca coram Actis Crensibus Plocensibus
Fra Secunda intra Octavas Festi SS. Cor-
poris Xti Dni in Anno 1687mo recognita
Servientem memoratum olim Nlem Pe-
trum Peski, olim Nli Michaeli Zaborowski
ejusdem Nlis Helisabethis de Zaborowskie
Peska Steriliter decessae Sororino prout qui-
etatio manualis in Cwiersko die tertia Ja-
nuarij in Anno 1719 data edocet in Vim
Successionis # exoluta ut pote Mariannam
Nlis Jacobi Bogdanski, Mariannam Thomae
Dumanski, Zophiam Laboriosi Subditi de
Nomine et Cognomine ignoti Consortes Pe-
skie iam aetate provectas videlicet quar-
tam partem in sorores dictante lege assi-
gnando respicit, ritequ ad eosdem Succores Saeq
foeminei Spectat et Decernit quatenus No-
biles Eva Nlis Joannis Trebienski Consors
et Helisabeth Virgo Innupta Peskie So-
rores inter se germanae altius dicti Nlis
Petri Peski Filiae, Prati vero Nlis Andreae
Peski Neptissae emundando Sortes suas
hereditarias cum Inseminationibus et aedifi-
cijs post avum suum derelictas, Summam
in Unum Junctam Trecentos Viginti
Florenos Polonicales memoratas Success-
res tam de Bonis Pesy minor quam Za-
borowo Paternis ac Maternis distincte
tum altera Summa Centum Florenorum Polonicalium
modo praemisso per eundem Nlem Nicolaum Kisielewski
vatae et

16

respiciens Coram officio et Actis Crenensibus
Plocensibus in et pro Feria Secunda post Fe-
stum Sancti Jacobi Apostoli proxime ven-
tura absq omnibus Juris diffugijs et Protes-
tationibus Nobili Bogdanska actrici ut po-
te Trecentos Florenos Polonicales pro via Sub-
missione à Fratre "et Sororibus" quo spectat Summam
Maternam, quo vero ad Summam Paternam
tantum a Sororibus per Gnosum Bogdanski m-
ritum in Bonis Suis Cauta, Nli vero Fran-
cisca Nlis Stephani Kisielewski Consorti
Summam Viginti Florenos Polonicales ex Bo-
nis maternis seu Summa memorata prove-
nientem pro via earundem Summarum Sufficienti
recompensa Securitate "ut pote Summae Viginti Florenos locatione"
in personam persolventis seu Persolventium
Cessione "citra omnem Provisionem" Solvant et realiter Enumerent
idq Sub poena Banitionis inibidem
in Casu Contraventionis Circa mandatum
publicanda. Nihilominus Comprobent Nobi-
les Boydanscy Conjuges et quidem Nlis
Boydanska pro ut Juvencus pro Conserva-
tione hyemali et Vacca apud olim Nlem
Petrum Peski per ipsam relicto non Su-
eiae Nli Bogdanska extraditt et quo-
modo Compensatae, tum Super Taxa
eorundem Inventariorum, Nlis vero Ja-
cobus Boydanski pro ut Munimenta "omnia"
quaevis Scripta manualia Successoribus
Nlis Petri Peski extradidit, nihilq
Circa se detinuit et habet, tum pro
Summam ex Bonis Drozdowo Viginti qu-
que Tymphonum Caput olim Nlis Petri
Peski ac per Consequens ejus Successo-

respicientem à Nli Alberto Cywienski
ex Summa majori Quinquaginta Florenorum
Polonicalium procedentem ~~in~~ Acceptam in
expensas litis cum Nlibus Kisielewskie,
Gołembiewska, ac Rudzienski de toto ex-
pendit nihilque in suas alias necessita-
tes Convertit, ac prout Summam Vigin-
ti Florenorum Polonicalium in obliga-
tionem agrorum super Bonis Zaborowo
Jacentium per se cum Nli Helisabetha
Pęska Virgine Innupta a Nli Franci-
sco Małużynski acceptam in Pacifi-
cationem Contributionis Capitalis Stan-
te Possessione olim Gnosi Lubikowskj et
Successorum olim Nlis Petri Pęski retentae
applicavit et nihil in Commodum Suum ~~appli-~~
~~cavit~~ Convertit idque in Instanti Praestitit
Nlis Bogdanski Super Documenta eoque attento Ju-
ramento liber Gnosus Bogdanski pronuntia-
tur Quoniam vero respectu Vaccae et Ju-
venci ac Summarum Unius Viginti quin-
que Tymphorum, alterius Viginti Flo-
renorum Polon. tum etiam Instructu-
rerum variarum quae et quantae post
Fata olim Nlis Helisabethis de Rostko-
wskie ultimo voto Makomaska Sint
derelictae, et per Nles Bogdanskie a-
li Intercepta tum respectu agrorum
in Bonis Pęsy minor, Zaborowo, et Dra-
minko ~~[illegible]~~ annis Duobus per Nles Bo-
gdanskie Possessorum participationis
ac etiam Provisionis per Nles Bogdanski
a Summa Dotali Praesentis partes inter-
Super quas Successoribus olim Nlis Petri Pęski Compro-
batio assignare deberet.

x

18

abinvicem Compesuerunt, et Pentiones Sibi
Pmissas ad se usurpatas abinvicem Con-
donarunt, proinde Cassatis Ijsdem Pensi-
onibus ac alijs Injurijs partibus perpe-
tuum Imponit Silentium. Suita per
utrasque partes pœna Quatuordecem mar-
carum Polonicalium parti per partem
Sibi abinvicem Compensando, officio
autem Condescensoriali in Instanti
per medium per utramque par-
tem Solvenda. Summam autem re-
stantem quindecem Tynphon ex
Summa Pfata majori Quinquaginta Flo-
renorum Polonicalium provenientem Sup
Bonis Drozdowo in Sorte Nlis Alberti
Cywienski hærentem a Mfico Anto-
nio Alberto bini nominis Ubysz Venato-
rida Plocensi moderno ejusdem Sortis a Nlis
Alberto Cywienski Juris hæreditarij Quæ-
litore nunc pltr Comparente / Siqui-
Scriptum manuale Sup Pmissam Su-
mam Quinquaginta Florenorum Polonica-
lium per Successores olim Nlis Petri Pęski M
Ubysz est extraditum / quolibet te-
pore recipiendam assignando de-
clarat Decreti Pentis vigore.

Antonius Chmielewski Burgrabius Crenensis Plocensis mpp
Cmm

Siquidem Mag Ubysz Summam eandem Quindecem Tynphon Successoribus olim Nlis
Petri Pęski in Instanti exolvit pnde hoc in puncto liber pronuntiatur.

Decretum Condescen-
sionis in Fundo B.
Petry minor p Offi-
cium Cien Plocen Ser-
ach.

174800

20

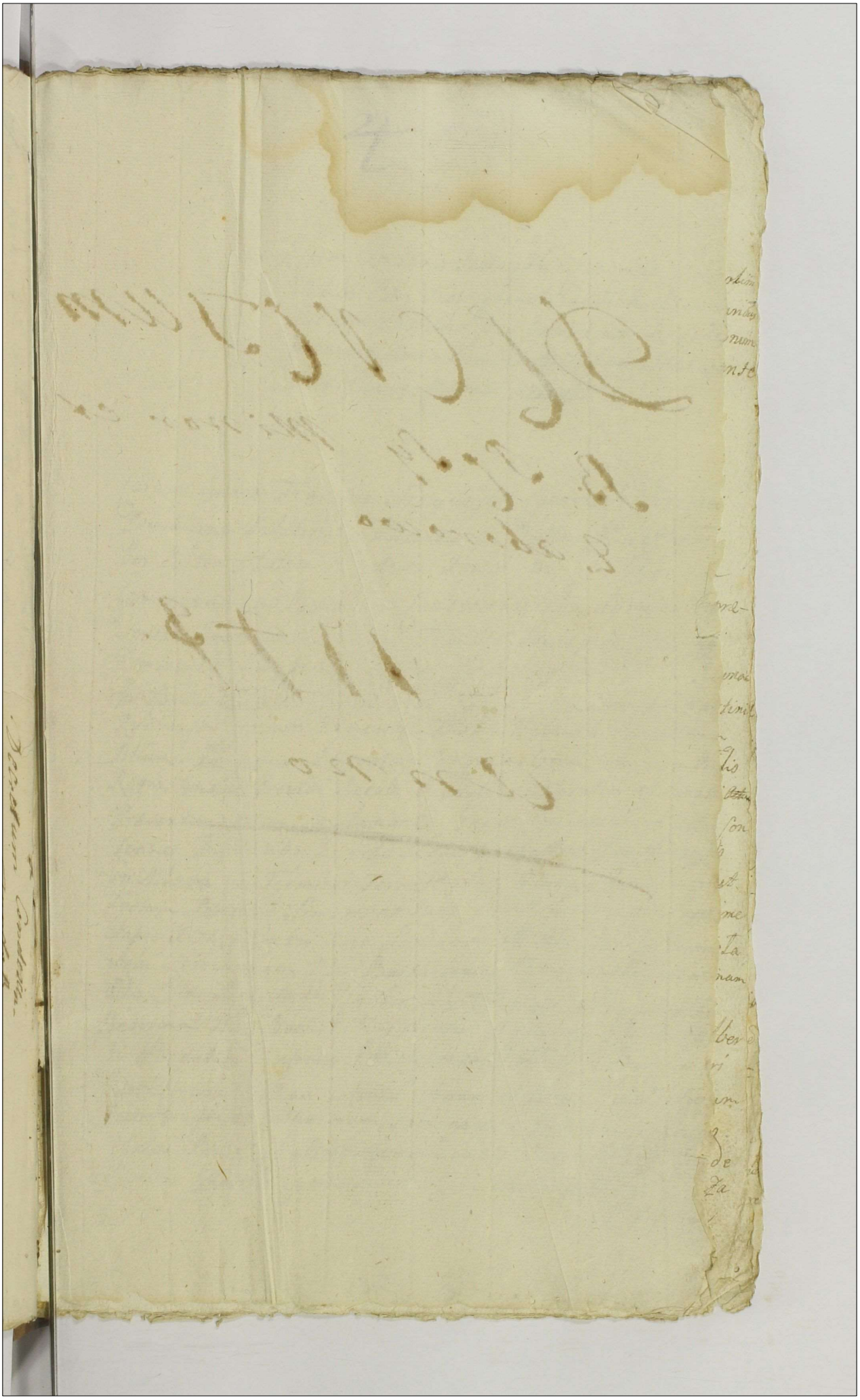

21

DECVETUM

B. Pęsy Minor et

Zaborowo

1748

Anno

4

22

Actum in Bonis Jastrzębki Janowiec Sorte olim Nobilis Petri Jastrzębowski dicti Kocboch Juridicus Subiecta Sabbatho post Dominicam Rogationum proximo Anno Domini Millesimo Septigentesimo Quadragesimo Octavo.

Coram Gnosis Francisco Szczycinski Camerario Terrestri Zawskrzensi Palatinatus Plocensis ac Mathia Wiezffinski Per Partem Citatam Impetrato Amico per que Gnosum Camerarium ad Praesentem Condescensionem admisso In praesentia Gnosorum et Nlium Francisci Bukowski Antonij Zembrzuski Burgrabij Castren Ciechanovien Fabiani Kownacki Bonaventurae Chmielewski Gaspari Moszczenski Martini Rudzienski Casimiri Kraiewski Thomae Witewski ac aliorum Nlium ad actum Praesentem Congregatorum nec non Mnlis Regni Gnalis Providi Jacobi Pawlak authentici et Jurati Actum Praesentem Actum acclamantis. Gnosus Camerarius in actu Contentus Insistendo Decreto Judicij Terrestris Zawskrzensis in Mlava in Terminis Terrestribus Feria Secunda post Festum Sanctorum Simonis et Judae apostolorum anno proxime elapso 1747 Inter Nles Sophiam ott Nlis Jacobi Bonisławski Mariannam Nlis Bartholomaej Chmielewski Catharinam Nlis Eliae Moszczenski Caeciliae Nlis Francisci Szemplenski Hedvigim Nlis Mathaej Szczepkowski Agnetem ott Nlis Alberti Szypulski Consortes Jastrzębowskie ott Nlis Balthasari Jastrzębowski Filias actrices ab una et Nles Valentinum Jastrzębowski et Catharinam Jablonowska Invicem Conjuges Citatos Parte ab altera atque mediante Injuncta est Condescensio Gnosorum Camerariorum et Vicenotarij Terrestrium Zawskrzensium

Zawskrzen in Fundum praefatorum Bonorum Jastrzębki
Janowiec Captato Tempore uni vel duorum absentia non ob-
stante avisatis Partibus de Sorte ott Nlis Petri Jastrzębski
dicti Kocbech tum Summis per Ipsum deportatis ac Eiusd
Inscriptis Inventarijq rebus Mobilibus Inquisitio, decisio#
ad requisitionem Partis Actoreae avisatis Partibus Tempestive
ad Bona Suprafata in Actu Specificata Condescendit Jurisdicti-
onem Suam praevisa Securitate actus Juridico Solita Fundavit
Partes ad suj Praesentiam Mnti ad Stante acclamare deman-
davit ad Cujus Mnlis acclamationem Partes Actorea Nlis
#Marianna Nlis Bartholomaej Chmielewski Catharina Nlis
#2 Eliae Moszczenski Caecilia Nlis Francisci Szemplenski He-
dvigis Nlis Mathaej Szczepkowski Agnes relicta ott Nlis
Alberti Szypulski Consortes Jastrzębowskie ott Nlis Balthe-
sari Jastrzębowski Filiae in assa Nlium Bartholomaej Chmie-
lewski et Eliae Moszczenski personaliter Citata Nlis Valentini
Jastrzębowski et Catharina primi ott Antonij Zembrzuski
Secundi olim Nlis Petri Jastrzębowski Tertij ad praesens
Voti Eiusd Nlis Valentini Jastrzębowski alias Invicem
Conjuges personaliter Nles Mathias et Stanislaus Fratres
Inter se germani Dunayscy Indicentes per Gnesum Antonium
Zembrzuski personaliter Nlis Balthasar Pepłowski Indicens
personaliter Nlis Marianna Pokrzywnicka Consors Nlis Bo-
naventurae Chmielewski Indicens per Maritum persanaliter
Nlis Carolus Bonisławski per Nlem Pepłowski Indicens pltes
Illustris ad Modum Reverendus Joannes Płoski Parochus
Janoviecensis per Gnesum Fabianum Kounacki Indicens
plter Comparentes et Secum Judicialiter Controvertes quarum
Partium Controversijs Exauditis Resolvendo Suspensionem Judicij
Terrestris per Decretum Judicij Feria Secunda post Festum
Nlis Sophia de Jastrzębowskie relicta Consors Mariti ott Nlis
#1 Jacobi Bonisławski vidua plter

Finalis

Sanctorum Simonis et Judæ apostolorum proxima Anno Domini Millesimo Septigentesimo Quadragesimo Septimo Inter Partes agentes Factam Latum decernit Quatenus Pars Citata Satisfaciat Dilationi Munimentorum ad quæ se in Judiciis Terrestribus Mlavensibus Feria Secunda post Dominicam Reminiscere Quadragesimalem proxima Anno Eodem 1747 receperit Idq In Instanti et quoniam Satisfaciendo Ejdem Dilationi Munimentorum reposuit Pars Citata Obligationem Super Sortem Suam hæreditariam Paternam et Maternam in Bonis Jastrzębki Janowiec Sitt exceptis Certis pessulis in quolibet Campo Tres Computando novem ac Medietatem Areæ per Nlem Jacobum Zembrzuski olim Alberti Filium in personam Nlis Antonij Zembrzuski Fratris Suj in Summa Centum Tynphonum ad annos Tres et tandem de anno ad annum Coram Actis Terrestribus Mlavensibus Terminis Commonibus Feria Secunda post Festum Visitationis G. V. Mariæ 1741 Anno recognitam nec non Testamentum ultimæ Voluntatis ott Nlis Petri Jastrzębowski Secundarij Mariti Ejusd Nlis de Jablonowskie ad Præsens Nlis Valentini Jastrzębowski Consortis d 7 Februarij Anno 1741 in Jastrzębki Janowiec Confectum manu tenta et Illris Rndi Ploski Parochi Janowiecensis Subscriptum Satisfecisse ejdem dilationi Munimentorum Partem Citatam ad invenit et Eisd Partibus ulterius experiri Mandat in experimento ulterioribus Partium Controversiis inter se disceptantium et quidem actoreæ Comportationem Munimentorum authenticorum Scriptorum Manualium Cirograforum Massam Substantiæ# enucleantium tum exolutorum debitorum Variis Creditoribus petentis Citatæ vero nulla documenta ad Substantiam ott Nlis Petri Jastrzębowski Speculatia inferentis ex auditis Judicium Condescensioriale propiore

ott Nlis Petri Jastrzębowski Secundarij Mariti

eandem

Eandem Partem Citatam ad evasionem Juratoriam in Eam
Juramenti rotham prout nulla documenta nec Scripta ma-
nualia Invicem quietationum de summis per ott Nlem Petri
Jastrzębowski persolutis nec a ullo quopiam levatis nec ulla
Summa post eundem relicta Nullique eadem munimenta ex-
tradidit nec celavit nec circa se detinet ita ipsos DEo
adjuvante Sententiat et aditur Mnlis ad rothisandum pre-
stiterunt rotha superius expresa praeter Comportatae dona-
tionis ex persona ott Nli Jacobi Zembrzuski in Persom ei-
usdem Nlis Petri Jastrzębowski Coram Actis Terrestribus Mlo-
vensibus factae tum Testamenti eiusdem ott Nlis Petri Jastrz-
bowski ac Scriptorum circa idem Testamentum Illustri Paroch
extraditorum Libera eadem Pars Citata ab ulteriori Comporta-
tione munimentorum pronuntiatur. Et quoniam Judicium
Condescensoriale de Existentia Substantiae ott Nlis Petri Ja-
strzębowski informari nequit proinde necesariam esse in-
quisitionem in eum Finem quae et quanta Substantia
Eiusdem ott Nlis Petri Jastrzębowski qualiaque Inventaria ac
res Mobiles Summaeque Paratae extiterant ad invenit et ad-
ditur Mnlis ad rothisandum# praestiterunt Nles Elias Mosz-
czynski Sophia olim Nlis Jacobi Bonislawski relicta Nlis
Bartholomaej Chmielewski Marianna Jastrzębowskie Con-
sortes Suo et aliorum actorum Nne plter praestiterunt quoque
Nles Valentinus Jastrzębowski et Catharina de Jabłonow-
skie ultimi voti Jastrzębowska alias Invicem Conjuges por-
rigant Partes Utroque Sibi ab invicem Interrogatoria Con-
scripta et regestrum Testium Inducendorum porrexerunt
Decreto Judicij Suj Satisfecerunt inducant Testes induxe-
runt

Super Incorruptionem Testium

Induxerunt eduxerunt post quas eductas Supensa lectione
Earund Inquisitionum. quo attinet Donationem per ott Nlem
Iacobum Zembrzuski ott Abrahami Filium ott Nli Petro Iastrzę
bowski dicto Kocboch Coram Actis Terrestribus Mlavensibus
Communibus Feria Secunda post octavas Festi sacratissimi Cor-
poris Christi Anno Domini Eiusd 1731 Super Sortes Bon
rum Iastrzębki Ianowice Consistentes uti rite et legitime
Factam prostabili Eandem Donationem arbitratur Successoribus
vero Easdem Sortes ott Nlis Petri Iastrzębowski debere declarat
Evantum attinet Testamentum per ott Nlem Petrum Iastrzę
bowski die 7 Februarij 1741 anno Confectum Manibus
tentis Ejusd Nlis Petri Iastrzębowski ac aliorum Nobilium Illu
strisq vero ad Modum Rndi Ioannis Płoski Parochi Ianoviecen
propria manu in Iastrzębki Ianowice Subscriptum quoniam
Idem Testamentum Contra mentem legis ac Contrarium Iuri
Naturæ Successorum Ejusd ott Nlis Petri Iastrzębowski Connotatum
Insistendoq legi publicæ de Testamentis sancitæ atq Manife-
stationi Coram Actis Castren Plocen Feria quarta post Domi
nicam Conductus Paschæ 1741 per Nlem Eliam Moszczenski
Suo et Nlis Catharinæ Iastrzębowskiæ Consortis Suæ ac aliorum
Successorum Ejusd ott Nlis Petri Iastrzębowski de non subsistentia
Ejusd Testamenti factæ atq Iustitiæ et æquitati non posse Idem
Testamentum Subsistere declarat, Imo Idem Testamentum Cas
sat et anichilat Salvamq Summæ Quadrigentorum Tymphonum
per Eandem Nlem Catharinam de Iablonowskie In viduali
Statu Inscriptam Sequæ Iusta apparuerit ex Inscriptio
ne in Personam Ejusd ott Nlis Petri Iastrzębowski Eisdem
Successoribus Sæpedicti Nlis Petri Iastrzębowski vindicatione
ubi de Iure Competierit reservat. Tandem resolvendo Suspen
nem Iudicij Suj ad lectionem Inquisitionum per Partes utrasq
præsenti in Termino Condescensionis Eductarum quibus lectis et
tura

Matura deliberatione per=pensis quantum attinet Summas per Partem Actoream apud Citatos prætensas quoniam ex documentis literatorijs et Inquisitionibus Eductis nullæ remanssæ patent id circo non posse Eandem Partem Actoream a Citatis prætendere ad invenit imoq â restitutione Eorundem Summarum Partem Citatam liberam facit et pronuntiat. Quo vero Spectat Inventaria aratra Currus aliamq Supellectilem Domesticam in Regestro Seorsivo Specificatam Manuq Suj Judicij et arbitri Assidentis præsenti in Termino Condescensionis Subscriptum Eadem Inventaria ac Supellectilem Domesticam Parti Citatæ Pars Actorea ab actu præsenti in duabus Septimanis in præsentia duorum Nlium et Mnlis extradat Sub rigore infrascripto Quoniam autem de hollodio Eadem Pars Actorea Nlis Balthasari Jastrzębowski per aliquod Annos ott Nli Petro Jastrzębowski Inservienti Cessit pro Eodem hollodio Jam viginti Tynphones â Nli Valentino Jastrzębowski Idem Nlis Balthasar Jastrzębowski vigore Compactæ Complanationis Inter se factæ Idq hollodium cedendum Nli Valentino Jastrzębowski Citato adjudicat, Porro quoad alia Ædificia Circa Idem hollodium per Sæpe ott nominatum Nlem Petrum Jastrzębowski ad id hollodium Ædificata Eadem Parti Actoreæ adjudicat Eademq Ædificia Partes utræq ad ulteriorem Faciendam Complanationem per Sistentiam declarant. Factura sit Pars Citata præmissa Supæna Bantionis post Contra-ventionem Coram Officio Castrensi Plocensi Circa Manifestationem publicanda. Quo ad Indictionem Illustris admodum Rndi Płoski Præpositi Cura Janoviecensis prætensarum Summarum unius quinquanta Florenorum Polonicalium Monetæ Argentæ alterius quinde Florenorum Polonicalium Super Bonis Szypułki Janowiec Horentium Per Sæpedictum ott Nlem Petrum Jastrzębowski Testamento ultimæ Voluntatis per Judicium præsens Condescensionale

scensioriale Cassato in rem et necessitatem Eclesiæ Paro-
chialis applicatarum quoniam Pars Actorea in suffragium Animæ
Ejusdem ott Nlis Petri Jastrzębowski ab Ejsd Summis in obli-
gatione existentibus recedit imoq Summas easdem eidem
Eclessiæ applicat easdemq Summas Vindicandas ejd
Nlis Præposito liberam Vindicationem a quo de Jure venerit
Concedit. Jam autem Indictio Nlium Mathiæ et Stani-
slaj Dunayskich per Judicium præsens Condescensioriale
acceptatur. Et Ejsd Jus petendi demonstrare mandat.
Quoniam Jidem Nles Dunayscy Decretum Condescensionis
Feria Sexta post Dominicam Rogationum in Anno 1732
Inter se ab una et ott Nlem Petrum Jastrzębowski et Catha-
rinam de Jablonowskie illo in Tempore Conjuges ad præ-
sens Jastrzębowska Citatam cum Oblatione Ejusd Decreti
Sub actu in Mlava Feriæ Secundæ post Dominicam Exaudi
Anno Eodem 1732. Quo Decreto Injuncta est ex divisio Sortis
Brendowizna. Licet quidem Pars illo pro Tempore Citata pœ-
nas Contraventionis Succubuit. Verum quoniam Jidem N.N.
Dunayscy nullam Quærdam Contraventionis reponunt
Proinde eandem Partem Citatam a pœnis quibusvis libe-
ram facit et pronuntiat. decernendo. Quatenus Partes
modernæ Utræq Inter se agentes eandem resabitionem
Sortis in Decreto prætacto Condescensioriali expressam non
~~degerent~~ denegent. Imoq eandem Sortem ab actu in una
Septimana in Præsentia Vicinorum Nlium Dimittant. Indi-
ctiones vero Nlium Balthasari Leptowski et Consortis ejus
ac Caroli Bonisławski et alios in Comparitionem Intrant

29

Connexionē cum hac Causa non habentes Iudicium
præsens Condescensioriale removet Agant Ordinariæ
Iuris Via ibi et cum quo de Iure Competierit Decreti
Præsentis Vigore

Franciscus Szczycinski Camerarius Terrīs Zauskrsen Palatus Plocen
mpp
Terrā

5 JMJX 31

Actum in Bonis Karwosiek Cho-
lewice cum attinentijs Resi-
dentiaq Curiali in eidem Sitta
Mfici Stanislai Karwosiecki
Citati Jurevicti ac aliorum
Gnosor Karwosieckich Haere-
ditarijs ad Bens Possessioni a-
rendatariae Gnosorum Alberti
Lubienski et Annae Dybo-
ska invicem Coniugum Subie-
ctis Feria Secunda Intra Fe-
stum Sacratissimi Corporis Chri-
sti Domini proxima Anno Ejus-
dem Millesimo Septingentesi-
mo Quadragesimo octavo # octa-
vas

Coram Gnoso Laurentio Wieczffinski Burgrabio Castr
Plocens in Bens Gnosor de Nobilium Rohi Bogu-
slawski, Josephi Dębienski, Simonis Tanski, An-
tonij Pulkowski nec non Mlis Rni Gnalis Provi-
di Joannis Lukasik de Bonis Sikorz Authen-
tici et Jurati ad actum Bens assumpti et Eunae
acclamantis Qui quae Gnosus Burgrabij Castrens
Plocens inhaerendo Legibus et Constitutionibus
Rni de peragendis Executionibus Sancitis Satis
faciendo quoq muneri officij Sui ac additioni
Suae a Magnifico Antonio in Zakrzewo Zakrze-
wski Vexillifero Terrae Zawskrzens et Vice Capita-
neo Castrens Plocens habitae insistendo ex re-
quisitione officiosa Gnosor Alberti Mankowski
Dapifer Podoliae et Theophilae Mlicka ad Bens
invicem Conjugum Jurevincentium itaq in virtute

Decreti Judicij officij Castrensis Plocensis ac potius Pœnæ
Banitionis de actu ejus in Castro Plocensi in Termi-
nis Querelarum Causarumq officij Judicijs una cum Conti-
nuatione anteriorum Causarum in diem hodiernam
incidentibus Feria Secunda in Crastino Festi Sa-
ctæ Agnethis Virginis et Martyris Anno Domini
Millesimo Septingentesimo Quadragesimo octavo
Super Mfico Stanislao Karwosiecki Venatore Rad.
et hoc ratione non Solutionis Summæ Quatuor
millium Tynhonum cum Provisionibus ab ul-
tima quietatione retentis et pœnis Luitis ac
Marcis Decretis binis Castrensis Plocensis respectu
Contraventionis Adjudicatis ac aliarum Pensionum obtentis et publi-
catis ex Instantia Eorundem Mficorum Mankowskich
Coniugum obtentis et publicatis ad Bona in Actis
Contenta cum Suprascriptis Nobilibus ac Prædictis
Mli Condescendit Jurisdictionem Suam officiosam
provisa tamen prius per vocem Mlis pace et Secu-
ritate publica circa ejusmodi actus observari
Solita fundavit qua fundata Partes utrasq tam
actoream Jure vincentem quam Citatam Jure victam
ejus Mli acclamare Demandavit ad cujus Mlis
acclamationem ptr Comparentes Mfici Manko-
wscy Coniuges reproductis Suprascriptis Decre-
tis Seu potius pœna Banitionis ac toto Processu
petierunt de ejus Bonis Executionem fortem
et finalem fieri et peragi Eademq Bona
Tibi in Prædicta Summa Quatuor millium Tyn-
phonum et Provisionibus ac Processu officiose
Tradi et dimitti Quorum Postulationi tum Jure
Communi uti juste # Annuendo ad Traditionem

Jd Gnosq Burgrabiq C. Plocens

Eorundem

Eorundem Bonorum ac Conscriptionem Inventarij ac-
cessit cujus Inventarij et Status Bonorum tenor
Polonico idiomate Conscriptus Sequitur talis Na
przod Dwor, z Dworu drzwi na zawiasach zela
znych u kuchni takze na zawiasach zelaznych
u izby drzwi takze na zawiasach zelaznych klam
ka zelazna piec Strary w kafle zielone, kumi
nek, okna dwa w iednym oknie tylko Szyb osmna
scie w ołow potłuczonych Sześć, druga kwatera
deską zabita, drugie okno w drewno tylko w kawał
ki pułap Stary deski powyprężane u komory drzwi
na zawiasach zelaznych Szafka u ktorey krat
ka w komorze magiel, ktorego tylko Stalugi kłod
do wsypania złe
drzewy Szafka Stara w komorze prostą robotą wa
łek od magla drzwi do kuchni z komory na zawia
sach zelaznych drugie drwi z kuchni na dwor złe
cale się rozleciały tylko same deski i zdepka w ku
chni z nowych dylikow przeforsztowana y drzwi
z desek ieszcze nieprzypięte, kumin bardzo zły
Cale tylko dziury Słomą pozatykane pułap w ko
morze Stary, w komorze spiżarnia Stara z za
wiasamy zelaznemi, Kozły Stare złe na gorze po
szyte połową nowe połową Stare złe y warsztat
Snopkow nie dostaie Spichrz wewnątrz dobry wy
giel z pułapem y z komurką, podłoga zła pułka z tar
cice dach reparacyi potrzebuie trepy na gurę z dwo
ru co się znayduie w spichrzu naprzod kocioł po
mierny Stary dno powginane koprak zelazny bez
dna, Łancuch zelazny w ogniw dwadziescia y
pięć y szosty hak z od łancucha urwany kawał
w ogniw Siedm zomek o dwu folach od drzwi go
dziowniczka mała hak od drzwi karwasy zela
zne ktore drdza cale ziadła, klamra zelazna drzwi
u spichrza na zawiasach zelaznych Skobel y zamek
dwoch kafli niemasz y z wierzchu rozpadły

Zelazne Chlewek dla Swini pohilony Zły u ktorego drzwi
na biegunach y skobel Zelazny dach oo oblatał Szopy
Ze Stayniamy koliste z kretesu zruynowane tak dale
ce Zeywlesc człowiek do poprawy dachu niemoze bo cale
Zgniły gnoy wszytkie nie wywiezione, ięczmienia
na spichrzu Korcy Cztery znayduie się Tatarki wiesli Dziewy
parkan około podwurza ziedney Strony Stary Zły
wrota wiązane złe Stodoła Odwu klepiskach cale
zruynowana Sciany powylatały Słupy pogniłe y
po pohilane wrota Cale się rozleciały dach Cale
obleciał, Owczarnia in parte dobra in part potrzy
buie reparacyi Snopkem z tełu szczyt nie zaposzy
ty ogrodek przytey owczarni zasiany lecz nie wypie
lony Sadek z podworza zagrodzony płotem pobok ziedney
Strony sztahety Stare ogrodek gdzie chmiel w kto
rym tylko trzy kawałki ~~nie~~ opielone reszta Cale
nieopielonego, Chłop w Cholewicach na Imię Piotr
z Zoną na Imię Katarzyną Dziecię ma iedno malen
kie, Chałupę ma nową załogi niema, Stodołka do tey
Chałupy z Pułwłoczkiem. Poddani Noskowscy Frą
cek z Zoną na Imię Maryanną Dziecmy to iest Syno
my iednemu Imię Filip, drugiemu Hieronim budy
nek dobry w węgieł poszycie Stare y okno w drewno
Stodołka do tey chałupy Chłop Drugi na Imię Paweł
wozniak z Zoną na Imię Teresą dzieci ma dwoie
iednemu imię Jan drugiemu Jozef woły ma załozne
y krowę budynek dobry Stodołka do tego budynku
Trzeci chłop na Imię Wawrzeniec z Zoną na Imię
Justyną budynek Stary zły Stodołka nowa y chle
wek nowy ieszcze nieskonczony Czwarty chłop na
Imię Dominik chałupy niema tylko komorą mieszka
z Zoną na Imię Zofią Pole ozimne pod koniec na
Folwarku Zagonow Pięcdziesiąt ieden Item Trzysta
Dwadziescia Item Zagonow Sto Dwadziescia na drugim

Folwarczku wtymże Polu, Item wtymże Polu Zagonow Sto
Dziesięć, Item Zyta Zagonow dwadziescia Cztery, Pole
Jarzynne Jęczmienia Zagonow Dwadziescia pięć Sta
iem item owsa barzo Ladacakiego Zagonow Dwadzie
teraznieyszego Siewu ieszcze nie powschodził
scia trzy # Item grochu Zagonow Dwadziescia ieden
Item owsa Zagonow trzydzieści Cztery Item owsa
iarych trzydzieści grochu trzydzieści Item owsa
iarych Czternascie, Item grochu iarych osmnascie
Na klinie Zyta Zagonow dwadzieścia Cztery na
głuchowicach, item owsa iarych Dwadziescia Dzie
więć. Na Noskowicach Zyta Zagonow Pięćdziesiąt
pięć item Zyta Zagonow Czterdziesci osm Zela
za Płużne Dworskie radlic dwie y do płużycy.
Zelaz para Lemiesz y kruy Szwyder y dłuto Za
wszystko wyrobione
szka wołow para wyrobionych krowa iedna z Cie
lęciem gęsi ~~trze~~ Czworo gąsiąt siedmioro Swini
starych troie to iest wieprz y Swinia y prosię ~~Ka~~
~~czek dwo~~ Loszko Stolik okrągły zły Lawa
~~Post~~ a poniewasz Kon zokazyi Jchmość Panstwa
Lubienskich iest zkaleczony więc na to mieysce
Klacz Panstwa Lubienskich Jchmościom Panstwu
Mankowskich podaię gniadą z płowa, Post cujus
quidem Inventarij ac Inseminationum et aedifi
ciorum tam Curialium quam Conscriptionem Methonalium Idem
Gnosus Burgrabius Castrensis Plocensis Bo
na Eadem Karwosiek Cholewice Noskowi
ce cum attinentijs ~~cum~~ omnibus Eorundem
Bonorum ~~attinentijs~~ et pertinentijs generaliter
universis Inseminationibus Curialibus ac aedifi
cijs Subditis denique Cunctis Eorum Uxoribus Cuncta
to por stary Cieszelski wyszczerbiony.

36

JMX

obedientia per ipsos praestari solita totaq Supellectili Domestica in realem et actualem Gnosis Mankowskim Coniugibus actoribus in Summa Superius expressa quatuor Millium Tyrphonum una cum Processionibus ac Luctis et maris Decretis adjudicatis totoq et universo Processu hac in causa Supercitato Jubevicto perducto Nemine impugnante nec contradicente ~~In realem et~~ tradidit et dimittit Eosdemq in reali et actuali Posessione reliquit Intromissionem ~~[illegible]~~ Decreti Sui Executorialis vigore et Posessionem

Laurentius Wieczffinski Burgrabius Castrensis Plocensis mp

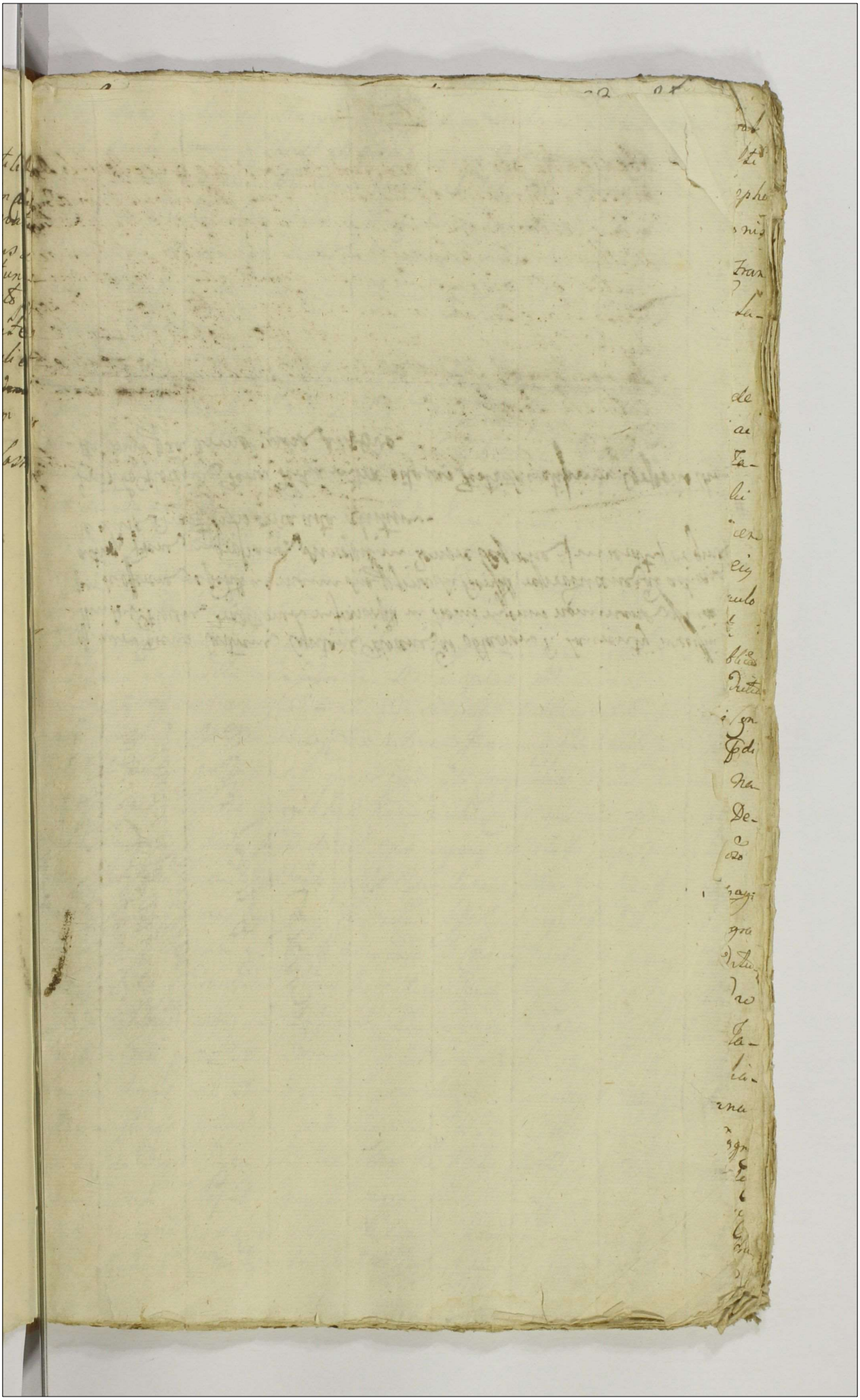

Traditio Bonorum Kaiwosick Cholewice Moskowice Gattinentijs S.S. Mankowskiae Ser. vzens 1748 Anno

officium praesens Castrensis Capitanei Plocensis ad oblationem D. Laurentij Wieczfinski B.C. Plocensis traditionem infrascriptae in Bonis infernis nominandae officiose per se offerens expeditis ac manu sua propria subscriptis reproducens ad acticam actisque praesens ingrossandae suscepit in tenore sequente (inserati) originale eiusdem traditionis circa acta relictum.

In Crō Plocensi Feria Tertia intra octavas Festi Sacratissimi Corporis Christi Dni proxa anno eiusdem 1748vo.

Actum in Bonis Karsy ante Patrum Laborios Andreæ Kowalski Inoz. Pauli Rzewuski Subditi Hæredis Feria Secunda in Festo Transfiguracionis Dñi Anno episd 1727mo Coram Inoz Josepho Antonio Drabik Burgrabio Castrj Ploc. in Presentia Nobilium Simonis Korzybski et Andreæ Duchowski necnon Nobilis Dñi Dnalis Kowidi Cantoris Collegiatæ de Villa Lipnicka Auctorit. et Juramto ad Actum Pro Actoratu assumpti.

Quo Die Inoz Burgrabius Castrj Ploc. Insistendo Legibus Regni de pagend executionibus eo Nomine sanctis satisfaciendo quoj muneri officij sui ac Auctoritati à Supremo Antonio in Zakrzewo Zakrzewski Vexillifero Terræ Zawichostensis et Capitaneo Castrj Ploc. ex Privilegio Regio ad postulata Nobilium Adami Nadrowski et Magdalenæ Karwowiecka ex ol. Barbara Piniska pereato filia Joannis Conjugum Actis Juxta nec. Orgore Decreti seu potius Bannorum de Actu ejusdem Castrj Ploc. Feria 2da post Dnicam Misericordiæ prox. ano prox. sup Inoz Paulo Pinnoski Actu Juridico et hoc occasione summæ Quingentorum Quinquaginta Zlpp Polon. et Processus causæ unanimem Provisionem in se Lustrationis obtenti et Publicationem Bona supranotata cum Supplicationis Nomine ad petitum mei condescendit Jurisdictionem suum officiosum Custodiæ pijs Manibus et Secundo Publica Actibus fundavit quæ fundavit et Partes Utrasq; Juxta Actorum Juxtam quos Actum Juridicum prox. ad Dñi Autumnale Injunxit quo in Loco præ Comparentes Inoz Adamus Nadrowski seu et Inoza Magdalena Karwowiecka Actis sub Nomine respective cum Decreto seu potius Bona Bonis de Actu ejusdem Supeng connotato sup prox. Inoz Pinnoski Actu Juridico obtento petijt Executionem fieri et pari et ad Conscriptionem Inventarij condescendi affectavit cujus Affectui Inoz Burgrabius Castrj Ploc. Communi uti Licite annuendo ad Conscriptionem Inventarij tradituram Sortis condescendit, Cujus Inventarij Tenor sequitur talis. Naprzod we Wsi Olmnem. Z Folwarku Dworskiego wydziela się Ankorow Jarych Stesc przez Stay Stesciow od Zachodu Stonca Stay Boje Zytow Zapiarych, drugie zaś Stay Boje Otlegien Leżce albo przy Miedzy Pana Bronisskiego Folwarku poczynaiąc się od Granicy Niemetow Lucy a ciągnie się do Drogi Idącey koło Wsi Gżeli we Wsi Jarzynnym Rodaje się Lucy Dolek Chłopski Jarych Stayen Siedm czworgien Tuż Stay pod Jaryce poczynaiący się od Drogi Nazwaney Karsienica a ciągnący się do Granicy Zukowskiey na tyle Lucy Dolku Jeżeli Gnia Stay dwoje na Kawałek

Zas tychże stay Inu kawały Zadiane na drugich dworzu stay Dwor
Zesiany na pięciu stay prosto Item z Cholwarku Dworskiego poczy-
naiącego się od Drogi ktore wzdłuż Dgacy á ciągnący się bez Przerwie kaią
ślu ~~do Dyle~~ do Granicy Zułowskiey podaie się Janych Szesc Zagrod
nicy Zaiadych Item w Polu Ogorkowem Nayprzod Wydziela się z
Siedliska ktore Dworzanie Dgacego o kosc czyli Pana Imyślenskiego poczy
Nadyiąc Debrany Jarych Szesc przez stay dwoie podanych Item
z Cholwarku alias z Brzeu poczynaiącego od Dwo á ciągnącego się
do Drogi nazwaney Karszpicla Zagonow dwanascie od Zachodu Stro
ca Item Dwadzieścia Stopsli poczynaiący się od Dworu á ciągnący się
do Drogi nazwaney Karszpica Zagonow Stayem iednym dziewięć, czworg
#Item w Ogrodzie Dworskiem Podaie się Lich pięć kawałami Pasterna
kiem Zadiane od wschodu Słońca Item Chałupę Stopsko podaie się
Zły stary Nieprawy Wszelki potrzebuiący w Izbie Podpoma Szy, Sie
na Wszystko z Południa stoiąca do Izby się Nachyliła Drzwi w tey
Izby na Zawiasach klamka Zelazna y Skobel u Nich u Sieni Drzwi na
ciągnąc Skobelek u Nich Zelazny w Sieni przez podwog Zagrodzone
Chlewki dwa ze Drzwiczkami Na Przeciwko Okienka małe Szy
iedno na Południe dwa na Południowy Bzdan Wszystkie Te Naprawy
potrzebuiące Item przy Tymże Chałupie Chlewkow dwa w Dyle budowa
ne poszycie na Nich ~~Lic~~ Tak iako y na Chałupie Item Stodułky Szy
ść dwa na Południe Wieżley w Niey Niemasz o Klepisku iednym
poszycie Te w Niey Item Kliwek alias Spichrzek Niedaleko Chałupy
w Dyle Budowany Stany w Kdnym Mieszka Wdowa Kdzie Na Imie
Maiątku Stayskiego Kdzia się podaie z Inwentarzem Ma Krow dwa
Tasę kobiecą robi od Niedzieli do Niedzieli oprocz Soboty Kdzie powi
nien daie Aktor Poczyniąc Te Zas wszystkie Pozwa Wyżey Wyrażo
ne pewnemi się z Tykami Wodami Lasami Zarostami przeciwko Nich
Zgodami, y ich używaniem Post cuius quidem Inserta Inventarz Consensu
mem cum Sorten edimitando in valem et actualem Possessionem Judi
Audibus Juramen Tradidit, Sancitam Possessionem Assignavit, Nemi
Impugnante nec Contradicente Vnde Mihi in Mandatis ac Agros du
#Zas stay po Zagonow Siedm między miedzami Imia V. Stromirskiego z iednej
á Imi Pana Pozwanego z drugiey strony.

pra expressos in presentia suprascripto Nrum introduxit, Introducitq
praesez. Decreti Sui Executorialis Vigore.

Josephus Antonius Grabia Burgrabius Castrenę Plocenę

40

41

officium Dens Castrense Capitane Floceneae ad oblationem P. Adami Narcissi
traditionem infrascriptam in B. infernis nominandae officiae et infrascriptis
P. B. Oeloceneae expeditis ac manu eius propria subscripsit in den Sinhofen
serviens reponere ad acticanos actisque Dens mortuane suscepit in
tenore sequente (miserat) originale eiusque traditionis circa acta
relictum.

In Crs Floceneae Feria secunda in vigilia Festi assumptionis
in dum Honorissimae virginis Mariae Anno Dni 1747mo.

Traditio Bonor
Karsy et P. Bur-
grabium Castr. Ploc.
Expedit.
Ao 1747mo.

3. Actum in Fundo Bonorum Marszewnica Feria Sexta postridie Festi Sanctae Margarethae Virginis et Martyris Anno Domini Millesimo Septingentesimo Quadragesimo Septimo. Coram Infrascripto Judicio Terrestri Zawskrzensi Praesente Magnifico Matthia Niedziałkowski Pincerna Nowogrodiensi Generosis ac Nobilibus Ignatio Milzewski Martino Marszewski Stanislao Pirkowski Antonio Ostrowski Joanne Turowski Andrea Luberadzki ac alijs ad actum praesentem Congregatis nec non Mtis Regni Generali Provido Floriano Chraponski de Serzeczanowo Authentico et Jurato actuj Pen adstanti et cunae acclamante.

Infrascriptum Judicium videlicet Jsus Vice Notarius Trnus Zawskrzen in virtute Decreti Judicij Trni Zawskrzen de actu ejus in Krzensko in Trnis Communibus Trnibus Feria Secunda post Trni Sancti Lucae Evangelistae in anno pxe elapso inter Gsos Casimirum et Jacobi et Andream et Nicolaj Filios Luberadzkie Fratres inter se Patruelles et vero Jsi Martini Luberadzki nepotes actu ab una et Gsos Josephum, Albertum, Adamum et Joannem Straszewskie Fratres inter se Germanos et Sigismundi Filios Martinum Mag[illegible] Illustrem Mcum Casimirum Rudzienski

Casetti

Castelanum Cernen. a tatos parte ab altera Lati mediante
quo Condescensio Gsor Cameranor et Vice Notarij Trnu
Zawsterzen. unius aut Duor ex eisd absentia non
obstante Captato tempore Pvia avisatione partium
triduo ante adventum suj Pcedenda ad Fundum
Bonor Sparszewnice pro Comportatione Quinum
et Documentor quorumvis vigore quor Possessio
prator in eisd Bonis Sparszewnica Sed acta hereditas
pars citta insistit ac Comprobatione realitatis Com
portat nec non alijs exequendis Decen punito est in
iuncta adherendo Sive itaq Decro ex requisitione
partis actoreae avisata triduo ante adventum suj par
te citta ad fundum memor Bonor p die hodierna
Condescendit Jurisdictionem suam Ssam actibus
talibus Competentem Pvia Securitate publica per
vocem adstantis Mlis denunciata fundavit et par
tis easd Mli adstanti acclamanda fecit in quo
Trno partibus et quia actoribus Gsis Casimiro et
Andrea Luberadzkie ptr citta p interesse Gsor
Straszewskich per Gsum Ignatium Mdzeski p
interesse Gsi Martini Sparszewski per eund Gsum
Sparszewski ptr p interesse Illustris Mci Casimiri
a Mniszek Rudzienski Castelani Cernen. per Mcum
Matthiam Niedziałkowski Pincernam Novog
dien. Inscriptt Plenipotente ptr teneri Comparentem
Gsor Straszewskich p ducere Plenipotencia a
Principalibus suis et quoniam non p ducit imo a Comp
rentione Inscriptt recedit p inde Causa Psens. cum Compar
tibus suspendit super quibus Gsis Straszewskie Psen
in Trno non Comparentibus Judicium Condescensen
le penam Bavnis decrevit et ad publicand eand suj

scripto

Suprascriptum Mtem Rnum Gnalem addidit et deputavit qui
quidem Mtis Rnum Gnalis ex munere deputationis suae a Judicio
Condescenseriali habitum memoratum Baonis pdnam modo Pmissa
obtentum ac ipsimet citatos psenti in Tmo Disparentes Decreto
Judicij Tmis Zawskrzenz supra de actu notato Contra-
venientes esse Banitos Juri Communi Contrarios
et rebelles hic ante Residentiam Judicialem alta
sua et sonorosa voce publicavit proclamavit et ad
notitiam omnium pro tunc psenz indubiam dedu-
xit de quo psenz Ldo Mtis e loco publicationis ad Judicium
suum Condescensoriale rediens fecit Relationem
postquam publica ~~[illegible]~~ Baonis pdnam Judicium
pro facienda in pmissis iuxta Pscriptum Juris Commu-
nis de Bonis citatos psenti in Tmo disparentium exe-
cutione Causam hanc cum toto ejus effectu ac par-
tibus ipsis ad Mcum Loci Capitaneum seu Mcos Locorum
Capitaneos sub cujus vel quorum Jurisdictione pfati
citati psenz in Tmo Disparentes cum Bonis suis sub-
sunt vel Consistunt remisit remittitque Decreti sui vi-
gore.

Josephus Kruszewski Vnotarius Tmis Zawskrzenz

[illegible]

Banit. SS. Strasze
wscy in Trib. Con
descensiony in Clim
do B. Parszewnica
expedit

1747mo

officium presens Castrense Capitanei Plocensis ad oblationem P. Casimiri Subo-
radski Condemnationem infrascriptam in B. inferius nominandae in Trib.
condescensionis ex mente Decreti Trib. Lauzkiensis per Infras specificatam
P. Vicenotarium Trib. Lauzkiensis inter partes introductam agitatam
sententiam ac manu eius propria subscriptam reproducendae ad acticandae
actisque presens ingrossandae suscepit in tenore sequente inserat ori-
ginale eiusdem condemnationis circa acta relictam
In Crto Plocensi idque sub Celebratione [illegible] Trinitatis ante Festum Purifica-
tionis Gloriosissimae V. Mariae [illegible]

Inst
Jmq.

L. 90.

44 30

Actum in Fundo Bonorum Lesczynno Nigrum Sette olim S. Andreæ Krasewski hereditaria P.z. post Vniam Slachtam Palmarum Quadragesimalem proxima A.D 1745.

Coram M. Paulo Francisco in Jarosławiec Jarosławski Judice Terrestri Palatinatus Vocat in presentia Mod. ac Nobilium Joannis Zawidzki Notarij Pris Tabellionatus Epiani Lesczynski Josephi Jodłuski Relegationis Judicij Pris Vocat Benedicti Sieniecki Cadovici et Nob. Orzechowskich Adami Mikołajski Martini Miłecki Stanisłaj Krzewski ac aliorum plurimorum Nobilium ad actum presentem competentium necnon M.R.D.P. Martini Orzelski de Sieniewo auditis et priat ad acclamandq actum presentem aprompti et eundem acclamantis.

In Termino hodierno ex mente Decreti Judicij Sri Pris Vocat. pro die Ss. Agnetis V.et M. Anno proxime preterito 1744. inchoato inter D. Epinianum Lesczynski et alios Actores ab una et Nobiles Thomam Krasewski pte ab altera prolati p. Mod. Succesorem Vocat. supplicatum pro die hodierna prefixo. Quo mediante Decreto Vestpanam ejus ad fundum Bonor. Lesczynno Nigrum pendentem cognitionem hujus Judicium Decernebat et quatenus Idem Judicium Nobilis Vocat. captato tempore, mutuoq Partium sumptu per Partem utramq ad fundum Bonor. conducendum et eorundem cognitionem Unij vel duorum absentia non obstante ante omnia juramentum in Actorie adhibendum a Nobilibus a bonis paternis postandum a Statis seu vero Natu majore patre suo aliorumq Suorum fratrum exigeret, quo dubitet de qualitate Bonorum et quantitate eorundem olim D. Andreæ Krasewski ex documentis authenticis contractibq dispositione ac reparatione eorundem tum de rebq mobilibq Inventario fidei adjudicet olim D. Andreæ Krasewski Parentis Citti declarationem inquireret indagaret, onera per quem contracta sunt Legitimaret cognoscet et eadem ordine precedentes collocaret, Bona q in Jure Actor. exhiberet ac pro singulorum cujq competentia Lepisto et agro gravet, Pretensiones tam actoreas Partes quam indescriptionis resolveret partesq mutuis querulis pretensionibq de interveniendis finaliter decideret et moderaret cujq decisionibq acquiescere injunctum et sub pœna Banitionis Domestice eadem interposita, pro qua etiq Termino expedienda Curia

expas-

Ins

Judicis Kratcuskim Citatis Predictores ad substantiam patronum
concurrentes adcitare sub pena Banitionis in eodem Termino pu-
blicanda adcitandis vero pro eodem Termino expedienda Sen-
dapensionis sub amissione pinium suorum comparere possint
ea Judicium sententiatum et alias Decreto eodem latais Q-
missa in se continente Eodem M. Judex Xenofnis Rocen
ex Registratione Partis actorea facta tempestiva, causidem
Partium antatione de Sui pro die hodierna condescensione
ad Bona Xpmaiera Lesserynno Rhum die hodierna in actu
content a per se determinata pro executione supraposita
Decreti sui contentionem ac pro finali partium decisione
condescendit, pace et securitate publica actibus similibus
congrua p eosdem Mlos in actu specificati promulgata, Jurid-
dictionem suam Judicialem fundavit, qua fundata Partes
ad comparendum suo coram Judicio Eodem Mlo actorea
re injunxit. Suo in Termino Partibg ipsis utrisg etiquidem
Actorea prodo Cipriano Lesserynski ptr Citata et Judicante
Actorea p.r. Stanislaum Krosewski suo et patrum suorum
nme ptr Judicantibg prodo Stephano et Luca Culbarskie p eund
S. Stephanus Culbarski suo et patris sui nme ptr S. Barbara
de Krapcuske Sienicka Judicante Actrice p S. Benedictum
Sienicki maritum suo et gentis suae nme ptr N. Helisabethe
de Krapcuske et N. Alberti Mostakowski relicta conteridua
indigente actrice ptr S. Stanislao Dlewanowski Judicante Citato
suo et aliorum patrum suorum nme ptr M. Rudowskie
Judicantibg Actorbg p.r. Joannem Rudowski suo et aliorum
nme ptr eisdem Judicantibg S. N. Hedigis de Krapcuske Rogo cini-
ska Judicantibg Actorbg p S. Benedictum Sienicki ptr N. Ro-
salia de Krapcuske Rodowska Judicante Actrice p eund S.
Sienicki coram Judicio suo consuetudinali comparentibus
et decem controvertey: gribg controversijs coram Se audiendis
Judicium adhaerendo Decreto suo Xenofnis in Rielsko prolato
supradicto actu specificato satisfacere ejd Decreto in puncto
dotationis pro Termino Instante Predictorum Partium citato
videlicet Judex Krapcuskim injungit Qui in instanti
et quoniam non citatis fuit, inde contravenisse eandem
Partem citatam Decreto suo advicem Decernendo Qua-
tenq ejusmodi eluendo contravencionem praefata Pars

citata

Actata Petram Zplicem 14. MMolend Parti Actoree Jn ea-
cet. P. Leszczyński Subbasskim et Relicto d. L. Andrea Kraj-
ski comti Sdeve in Decreto tuj Judicij Grenjsca & Jordus ob-
tus Jmpliciem Penam 14 MM Mol. ong Solvat Jn instanti
dj Sub pena Banitionis que interponit. Nihilominj hocce
Judicium Sententiat qvateng eaq Pars Actata nempe Jnsti
Krajewscy Zpedtores ad Substantiam d. L. Andrea Kra-
szewski Parentis Sui concurrentes pro Sabbatho post D.
Conductus Paschae Anno psent proxime venturo ad citant Sub
pena Banitionis in Termino eodem publicanda Stand ivero
comparere in cujus met Termino debebunt et tenebunt Sub ea
mpicine Junctum Bonorum. Progio itaq Termino p dc de-
signato Ja M. Judex Terrs Mocen in locum tuj P. Antonius
Bagienski Camerarius Prem Mocen ad jus dd Rmor Leszczyn-
no Meum Sondescasurum assignat Sui P. Camerarij
Terrs Mocen pro eaq Sabbatho p. D. Conductus Paschae prime
venturo per utramq partem mutuo pactum sumptu con-
ducendus condescensurq Supraposita Sententia Decreti
Judicij Sui in toto exequetur partesq in dq prescriptis
jn aliter decidet et dijudicabit cujq decisioni eidem
Partes acquiescere tenebuntq Sub pena Banitionis qua
interponitur Decreti presentis vigore Actum P. Antonio Ba-
gienski Cmo Terrs Mocen

Paulus Franciscus Sawrzeszki Judex Terris Mocen

Actum itaq in Fundo Bonorum Leszczynno Meum Sa-
ti d. L. Andrea Krajewski hereditaria Sabbatho post
Dnicam Conductus Paschae proximo tunc Dni 1744.
tenam P. Antonio Bagienski Camerario Terrestri Mocen. in praesen-
tia P. P. ac Meum Adami Bobr Siechanoviensis Rochi Smaszewski
Mocen. Burgrabior Castren Matthaei Laudecki Adami Madeyski
Thiecinskie Skolski Adami Mikodroski Martini Mikecki Stanisla
Krajewski Cypriani et Fabiani Leszczyńskich ac aliorum
plurimorum Meum ad actum p.ca congregat recenter Mtis
P. P. Laurentij Linolog de Jordan aulice atpivati ad actu-
grandum actum presentem assumpti Stand exclamante

Inf:

Anno

In Trino hedierno in Virtute Decreti p. M. Paulum Franciscum in Jarosziewo Jaroszewski Judicem Primum Nocen hui incerq Pendo Bono Leszczynno Majum imp. Cyprianum Leszczynski Actorem ad una et Consortes d. Andream Krassewski Citatos ab altera et alios Judicentes Creditores a tertia ptibq Rr. pd. Romualdum Palmer a eodem Anno presenti proxime preterita prolatis Judicium hodierno ex limitatione exhibentis et producentis ex quo mercatur Decreto pr. dem M. Judex Arms Nocen Loci ng ijk D. Krassewey Citati Creditores ad substantiam Parentes ejusd concurrend pro antecto Trino de mentem Decreti Judicij Sij Arms Nocen non adcitatos pro Sabbatho post d. Corpus Christi Paschae utpote die hedierna in acta contenta Sub pena Banitionis in Trino presens coram eodem Camerario Arm Nocen Supercio publicanda Creditoribus vero adcitandis Sub amissione Juris sui comparere in eod Trino injunxerat et decreverat. In locum Sij Judicij superscripturn d. Antonii de Bagienski Primum Terrem Nocen deputaverat et quatenq ijd Camerarq Terrestris pro eodem Sabbatho post d. Corpus Christi Paschae utpote die hedierna - p utranq partem mutuo sumptu ad Bona hacu Leszczynno Majum conducendus et condescensurq contenta Supra posita Decreti Judicij Sui Terrestris Nocen in Pultho in Scriptis Communibq T.S. ipso die V. S. Agnetis Virg et M. Anno proterito 1740. inr easq partes prolati in toto exequent Partes in omnibq pretensionibq frustraliter deciderent et dijudicarent, cujq decisioni Sub p[oe]na Banitionis decreto eaq interposita acquiescere ejusq Partibq injunxerat, Itaq is idem prius Camerarq Terrestris Nocen exequitionem Partium agentium de Bona Supra scripta Stanislai et Andreae Krassewski pro die hedierna in acta contenta ex ordine facienda Contentorum Judicij Arms Nocen in Pultho T.S. ipso die V. S. Agnetis Virg et M. Anno 1740. inter easq ptes prolati executionis condescendit, pace et Securitate publica actibq similibq congrua p[ro]cessibus in acta Specificati proclamata Jurisdictionem Suam officio sam fundant, qve fundata Partes ad Comparendum Suo coram officio Condescensionali ejusq Mandamare injunxit, quibq partibq Actorea prefato Cypriano

Leszczynski

Leszczynski ptr. Citata et indicente Actorea Successoribus olim
P. Andreae Kraszewski p. G. Stanislaum Kraszewski Suo fratrum
suorum nomine ptr. Coram Officio Suo condescensionali
comparen. et secum judlr controverten. qbus controversijs co-
ram se inductis Officium adhaerendo Decreto praenotato
Judicij Trns Plocen. Satisfacere ejus in puncto injunctae
Creditorum adcitationis parti Citatae mandat, et ut Satis-
faciat eadem Pars Citata idque in instanti Decernit, et licet
quidem Authcas Cconsensus Creditores editarum Citationum rela-
tiones inscriptas praecensita Citata pars non produxit, ve-
rum tamen ijdemmet Creditores comparentes Terminum
editarum sibi Citationum agnoscunt et acceptant, seque pro
inscribenda Comparitione sistunt, proinde Satisfecisse eandem
Partem Citatam eidem Decreto hoc in puncto adinvenit.
Quibus itaque adcitatis NN. Stephano et Luca Sulberskie
adcitatis et indicentibus actoribus p. G. Adamum Mitodro-
ski inscriptum Plentem ptr. N. Helisabetha de Kraszewskie ot.
N. Alberti Mosrakowski relicta conte vidua adcitata et in-
dicente Actrice ptr. G. Adamo Nadroski adcitato et indi-
cente Actore Suo et Contis Suae nne ptr. G. Barbara de Kra-
szewskie G. Benedicti Sienicki Conte adcitto et indicen. actrice
p. eundem G. Adamum Nadroski ptr. G. Helisabetha Pieglowska
G. Adami Bobr Burgrabij C. Ciechanc conte adcitata et in-
dicente actrice p. eundem Gsum Bobr maritum Suo et contis
Suae nne ptr. N. Adamo Rogozinski adcitto et indicen. actore
p. G. Adamum Nadroski ptr. N. Ludovica de Kraszewskie
N. Andreae Dziedzicki conte adcitta et indicen. acto 6 p. G.
Matthiam Zawidzki filium et pinignum nne matris et vitricis ptr. G. Marianna de
Bromierskie ultimo voto ot. G. Andreae Kraszewski relicta conte
vidua adcitta et indicen. actrice ptr. N. Joanne Rudowski adcitto
indicente actore ptr. N. Marianna Szelska Virgine innupta ad-
citata et indicente actore p. G. Hiacinthum Szelski ptr. G. Sta-
nislao Dziwanowski adcitato et indicente actore ptr. Coram
Officio Condescensionali comparen. et secum judlr controverten. qbus
earundem partium controversijs coram se inductis exauditis, si quidem
G. Stanislaus Kraszewski ejusque ot. G. Andreae Kraszewski filius per
mandationem Suam coram actis Castren. Plocen. sub celebratione
Judiciorum F. 2. pt. D. Laetare Quadlem Anno 1739 Suo et G. G. Micha-
elis Sigismundi Joannis et Petri Kraszewskich fratrum suorum
nne factam a Substantia paterna tantummodo tutando

Se pun-

Scripby et inscriptione d. S. Conegundæ Rogowińska matris
suæ recepit, eandemq; inter creditores dispartiendâ obtulit, in
Cujq fundamento maonis Decretum in ordine expediendo
collocandos creditorem pecuniatis in judicio Generali Plo-
cen intercepit, pinde Suspenso tantisper abremunerationis
ejqd Substantiæ Juramento pecuna S. Kraszewski praestando
Necessariam ejse munimentorum ad Substantiæ ab Inclyta Fa-
dica Kraszewski pertinentium computationem hoc Officium
adnixerit Decernendo quatenq; id S. Stanislaq Kraszew-
ski eadem munimenta omnia ad Scites Bonor Leszczyna-
tam hereditt quam obligatt seu alio quovis modo se-
rierit alienq; Substantiam fatet d. S. Andrea Kraszewski
develitt Spectantia propter creditores concurrentes com-
portet in instanti computauit, realitateq; comperta-
torum sut nihil excipi munimentis de se datis, compro-
bet dq instanti et adeq Mtis Suprascriptq ad rotha sanq
et quoniam rotha Suprascripta Idem Juramentum Solutitte
S. Stanislaq Kraszewski natu major fatetur Suo et fratr
suorum nomine nihil quod ad munimenta Substantiæ
illorum hoc in puncto Decreto suo Deinceps Nihilominq.
eaq munimenta creditorib; communicanda esse censet, post
quorum munimentorum communicationem officium ulteno
in tractu procedendo ad eorum Rotationem Juniorum
ad Substantiæ d. S. Andrea Kraszewski concurrentium se con-
tulit, quæ Jura ordine connotauit Sequenti. Jus N. Ma-
rianne Rzeszka Virginis nuptæ ex N. Rosalia Leszczyn-
ska genitæ. 1721. Anno Sabbatho ante D. Nativitatis S. Jo-
annis Baptiæ in Castro Plocen S. Andreas Kraszewski S. Rosaliæ
Leszczynska Virgini nuptæ ejqd N. Marianne Rzeszka
matri Summam Ducentorum Florenorum Polon in rem Dotis
de Bo. Leszczynno concurrens Inscribit. Jura Centum de Kra-
szewskie M. Adami Radzyński. Benedicti Kienicki et Rebe-
szewskie M. Adami Radzyński. Benedicti Kienicki et Rebe-
da M. Mopatowski. a N. Dam Rogowiński. 1721. Anno Sabba-
tho ante D. Nativitatis S. Joannis Baptiæ in Castro Plocen S. An-
dreas Kraszewski S. Marianna de Rzeszkie primi d. S. Stanisłaq
Kraszewski post hanc Stephani Rozembrzki conti Matri Suæ
Summam Septingentorum Florenorum cum prosione agrorib; et
centum ejusdem Florenorum pecuniæ inscribit. Eod Anno Fa.
in Vigilia D. Nativitatis S. Joannis Baptiæ ibid Ja. S. Kraszewski

Eidem

ejq S. de Stiatka secundo voto Kozichrodzka Matri sue summam
Ducentorum Tymphi inscribit. Jura M. Krassewskich ad Andream
filior 1721. Fry. ante F. S. Margarethe Vet m. in festo Plocen S.
Andreas Krassewsky S. Conegunda Rogozinska Conti sue Summ
mam Decem Millium Tymphi inscribit. 1739. Fr. pt D. Lelatae
Quadem in festo Plocen S. Stanislag Krassewsky ad Andream filig
suo et M. Michaelis Segismundi Joannis et Petri Krassewskich
nne in ordine adsistáa Patrone recepq maaj. Jura M. Sul
bowskich. 1726 Anno Fr. 6. pt die F. S. Margarethe Vet M. in fo
Plocen S. Andreas Krassewsky S. Martino Sulbaski Summam
centum Quinquaginta Florenor Polon cum pensione p Quadrage
Florenor abeaq pendenda Summa inscribit. 1731. Anno Fr. ante D.
S. Margarethe V. et M. Ibiq in Prnis Quercelar inr cum S. Sulba
ski abbate et Stab S. Krassewski pte ab altera ratione ejusq
Summa Dilatei Mon imputatum. Eoq anno Fr. ante D. S. Ma
rthe Virgi et Evangle in Prnis Quercelar ibiq inr cum S. Sulbow
ski Aed et S. Krassewski stab pte ab altera Dilatei Majoris. 1733
Anno Fr. ante D. Presentationis V. Marie ibiq Ec Adamus
Nilodrotski nne Succesor ad S. Martini Sulbaski cum Successores
ad S. Andreae Krassewski ratione Summae centum quadraginta
Florenor Polon non solutionis maaj. 1739 Anno Fr. pt D. Assu
Quadem in Prnis Quercelar ibiq inr Inclyti Sulbowskie Aed abba
et Successores ad S. Andrea Krassewsky pte ab altera stab Decretu
Remissionis obstante recepq ad Judicia Prnia Plocen. Jura
MM. Rudowskich 1727. Anno Fr. 6. pt F. Visitationis V. Marie in
S. Andreas Krassewsky S. Marcianna de Cassewskie Matri Marti
no Adamo nec Marianna filijs et filia Rudowskich Summam
Quinquaginta Tymph cum pensione p Septem Tymph asentum
pendenda inscribit. 1732. Fr. pt D. Conductq Paschae in fo Plocen
inr Relictam ad N. Stanislai Rudowski et pupillos ejq ad Abbatiam et
S. Andream Krassewski pte ab altera stab Decretum Solutionis
Summae Quinquaginta Tymph ac propinationis retenta Sexaginta Tym
phi necnon extraditionis bovis Unig vacui unig et juvenci un
Eoq anno Fr. in Vigilia F. Nativitatis S. Joannis Baptae ibiq exp
ejq N. Rudowska et ejq pupillor cum cum S. Krassewski Andrea ad
solutionis Summae Suprascripta adjudicato modo cum publicadre
1732. Fr. in Vigilia F. Nativitatis S. Joannis Baptae ibiq cum N. de
Cassewskie Rudowska Vidua N. Marianna Rudowska Virgin in
nupta filiae sue Summam Trecentor Tymph stanskiego it. 1737
Fr. pt D. Cantate in Plonsko in positione actorum cum N. de Cassew

Rudowska ejq filia sub Summam Ducentor Typphorum ad priorem Summam Trecentor Typphy in eum dotes Jnscribit et adscribit. Eod anno et actu Jdq N. Martinq Milocki N. Marianna Rudowska Virgini Desponsata Centi sub futuræ Summam Septingentor Typph in recompensam Manualis dotes inscribit. Jus M. Dzieduszicki 1726. Sabbatho pd F.S. Petri in Vinculis in Castro Plocen. J. Andreas Kraszewski J. Ludovicæ Kraszewska Soror sua J. Andreæ Dzieduszycki conversi ac eid J. Dzieduszicki Summam Mille Centum Typph atq. mavito Decentor Centi vero Nongentor Typph inscribit. Jus J. Robowa 1731. F.3. pd F. Purificationis cl. Andr. in Castro Plocen. J. Andreas Kraszewski J. Helisabetha Biegłowska priori M. J. Jacobi Matuszewski ac pleno dotis sedi J. Adami Robo Burgrabij. Cui chanonicus Centi Summam Octingentor Quadraginta Duor Typph etc. extat Obligatio Sub libra in B. Leszczynno in tromulo Lodæ Inscribit. Hoc loco ponit Decretu Remissionis ad judicia Dnia Ploc. in cauſa J. Robowa abbtis et Consessores M. J. Andreæ Kraszewski pte ab altera obstante recessu tunc temporis Ploc. Jus et Pretensio J. Mariannæ de Bromierskie tertio voto M. J. Andreæ Kraszewski relictæ comitissæ Rud. ratione Summæ Septingentor Typph M. J. Andreæ Kraszewski dotis. Sum. D. Cyprian Leszczyński 1666. Anno F.6. pd Judica Cvadem in Castro Plocen. N. Pauly Leszczyński et Matthæi filij N. Jacobi Leszczyński ejd. Cyprian Parenti Sortes suas hæreditarias in B. Leszczynno Alium resignat. 1663. Anno F. ante D. J. Jacobi Apti in Prnis Jnvestitur ibiq. M. Leszczyński et Matthæi filij N. Adamo Leszczyński Parenti Thadæi Jurisdatoris et N. Andreæ Kraszewski medijs Manibus ea pactis et Pacturam in ejd B. Leszczynno in Summa quing. Florenor Polonicalium Jnvadiat. 1666. F.6. in Purific. B. M. Mariæ Magdalenæ Jbiq. Jd N. Pauly Leszczyński N. Stanislao Leszczyński ejd Consortes in eas Leszczynno in Summa Decem Florenor Polonor Jnvadiat. 1662. Anno F.2. pd D. Lætare Cvadem ibiq. N. Mathæy Leszczyński et Stanisłaj filij N. Adamo Leszczyński et Martini filio ejd in eod Leszczynno in Summa viginti florenor Polonor Jnvadiat. 1721. Anno F.2. infra octavas F. Vrbi Corporis xti Dni ibiq. in Terminis Jnvestitur inr N. Cyprianum Leszczyński Actu ab Una et N. Thadæum Leszczyński pte ab altera Stati ratione investigationis Sortis N. Pauli Leszczyński resignatæ utrum in possessione Status existat Decretum Jnhibitionis Condescensionis. 1732. F.2. pd F. S. Martini Pontificis in Prnis Jnvestitur ibiq. inr eund. Cyprianum Leszczyński ab Una et NN Krasszewskie pte ab altera

Citos

Cstates ratione indagationis de demptis fundis Ad hereditb
et proprietis eorum Decretum injuncta condescensionis. Item Re-
sensio ejsq S. Leszczynski ratione agri dicti Dabrowitka et viole-
tianum. Post grorum juriu commotationem officium adjudi-
dationem eorum precipit, que predictorq coram se induere
mandat: Et quia in Sathegona N. Marianna Sielska Virginis
nupta Summam Quadrigentorum Florenor Polon ex Bo-
nis et sortibq d. S. Andree Krzyzewski pretendentis controver-
sis officium coram se inducti exandiris. Siquidem officio
suo deductum est Sortes in B. Leszczynne Nieb p d. S. An-
dream Krzyzewski ab d. M. Thadeo et Marianna de Ze-
browski conjugib tum Rosalia potune virgine innupta
Leszczynske jure hereditb quesitas esse Summam vero
Quadrigentorum Florenor Polon expretio Sortium que-
rib d. N. Rosaliam Leszczynska post hac N. Sielski contem-
respicientem contractu resignatonis die 20 Junij Anno 1721.
sinr esse M. Thadeum et Mariannam de Zebrowskei con-
juges tum Rosaliam Virginem Leszczynskei ablina et
S. Andream Krzyzewski pte ab altera constituto debitque
Castrens Rocen Abbatho ante Ft. Nativitatis S. Joannis
Bapte anno cor approbato pcens d. S. Krzyzewski in
se assumptam esse Solutionem ejs cessiba insertione
coram ejsq actis Castrens Rocen actu approbati contractu.
in ptoram q dicta d. N. Rosalia Leszczynska recognita
en Sorte quesita ap eum esse, proinde Summam cang
Quadrigentorum Florenor Polon en Procentor quin-
decem Tymphoues et grosses triginta Polon reductam
ligid am ejsq N. Marianna Sielska filia ejs in Sortibq
pfatis adjudicat. Quantum vigi attines Summas prima
Septingentorum Tymphor cum prorsione per Septem Florenor
Polon singulis annis pendenda d abbatho ante Ft. Nativita-
tis S. Joannis Bapte alteram Ducentorum Tymphq Ft.
in Vigilia ejsq Ft. Nativitatis S. Joannis Bapte ultro Anno
1721 coram actis Castrens Rocen p d. S. Andream Krzye-
wski in sortibq suis Bonor Leszczynna Nieb d. N. Ma-
rianne Olecka primi S. Stanislaj Krzyzewski post hac
secundi voti d. S. Stephani Koziebrodzki relicta Contradicen-
mati sue inscriptas et p Ingros Rosalie Letdami Radzyski

Hel Jabetha

Helisabethem d. N. Alberti Mosakowski relictam viduam Barbaram L. Benedicti Sieniski Comites Kraszewski ex d. pacta L. Marianna de Sieskie secundo voto Roscisz[illegible]ka genitas pleas tel Adami Rogozinski ex d. N. Hedrigi Krasiewska genitum filii nepotem ex q. L. de Sieskie Horzibudzka pigore supra decreto Notatar insertionem in eius dotis contrenentis extensas, quoniam L. Adamus Nadrotski L. Rosalie Krasze-wska marite ad rationem Ducentorum Tymphy Dotis post contentam ex suprascriptis summis sibi assignata Summam Ducentorum Septuaginta Tymphy se levasse et de levata d. Eleonoram Krasiewski non quietasse fatetur tantummodo centum triginta Tymphy ad complementum Summa Quadringentorum Tymphy Dotalis restantes ex prescriptis Summis pretendit prenide officium Condescensoriale omnibus attentis ac controversis hac in Cathegoria plexie consideratis suspensa liquidatione inscripto originaliter Summam, necnon alium ejus instantiarum per L. Adamum Nadrotski prestandam comprobationem in eam juramenti rotham, Partium nonnullarem Ducentorum Septuaginta Tymphy Summam ad rationem Dotis post quam contentam Sibi assignata levant iteq; restans centum triginta Tymphy Summa ad complementum totiq; Dotalis Quadringentor Tymphy Summa ex summis suprascriptis maternis ipsi debitus devenient et addi Alis in actu contenty ad pronunciandi juramenti rotham, tandem Regia Jej L. Nadrotski juramentum hoc prestare abnegat et ut non prestaret idem juramentum Spretencione restantis centum triginta Tymphy Summa judicialiter recedit ~~[illegible]~~ dicto attentis omnibus officium non posse cum L. Nadrotski suprascripta pretendere Summam centum triginta Tymphy sententiat, Bonaq; seu Comites d. L. Krazewski absolvere totiq; Summa Quadringentor Tymphey libera facit. Jam vero resolvendo officium condescensoriale anteriorem suspencionem suam ex summis suppositis bonis, inscriptionibus assecuratis restantem Quadringentorum Tymphy Summam M. Helisabethem d. N. Mosakowski et Barbaram N. Sieniski Comites Krasiewskie tel Adamum Rogozinski concernere debere declarat eandemq; cum principe ad Summam Ducentor Tymphy attentis annorum latitatibq; moderata et reducta pro reali debito agnoscit.

Decreti

Ivo vero spectat Summam Duorum Millium Tymphg p
d. S. Andream Krassewski et S. Penegundam Rogozinska Conti
ges coram actis Castren Rocen F.4. ante F.S. Margarethae V. et M.
Anno 1721. insinuatam attenta officii sui condescensionali simpli-
ci debito recognita insinuatione et eandem Summam Duo-
rum Millium Tymphorum pro legitimo onere Bona Lesti Reymo
Patri d. S. Andreae Krassewski afficere Sukcessoresq; dicta
S. Penegundae de Rogozinskie Krassewska spectare
arbitratus. Stans in Castrensi M. Sulbowskich S. quia
officio suo condescensionali probat d. S. Andream Kras-
sewski Summam Centum Lungvagnta Florenor Po-
lon cum prisione p duodecem Florenos polon singulis
annis pendenda d. S. Martino Sulbowski actis Castren
Rocen F.6. prodic F.C. Margarethae V. et M. Anno 1726.
insinuatae eanq; in Castro Rocen gcessuatam non per-
solvisse fassus et Summam ptactam Centum quinqua-
gnta Florenor Polon in Centum octodecem Tymphores
grossi sexdecim Polon reductam cum prisione triginta qua-
tuor Florenor Polon Tymphi octodecem et grossos tri-
ginta sex ~~reducta~~ efficiente rite et legitime ex Boni Le-
gati Reymo haereditate d. S. Andreae Krassewski Successores
d. S. Martini Sulbowski concernere debere statuit. Dein-
de in Castregona M. Dziedzickich generiam officio Ge-
rens condescensionali deducti Summam Mille Centum Tym-
phor ~~[illegible]~~ insinuatione authtica coram actis Castren Ro-
cen Sabbatho p. d. F. S. Petri in vinculis Anno 1726. p secu-
tum d. S. Andream Krassewski Succ. Andreae Dziedzicki
et Ludovica Krassewska coniuges maritio Ducentor Centum vero
Nouagintor Tymphi sine prosisione pendenda debi abe-
cundaptam esse et non ppolutam ideo et eandem Summam
ante debitorum p eosq; M. Dziedzickie esse statuit Porro
quo ad Summam Lungentorum Tymphi M. Rudolphi Mathi et li-
beri eius Senior licet quid d. S. Andreas Krassewski Summa
ptactam Lungentorum Tymphi et q. N. Marcianne de Cas-
sice M. Daniela Rudowski relicta conti Vidua matri
Executor jam vero filii obtulit M. Martino jam defuncto
Adamo et Marianne N. Martini Milocki inde vero Cento
Rudowskiri Executor Tymphi cum prisione p septem a Cento

Singuli

singulis annis pendenda actis Castren Rocen Pr. 6. post
P. Visitationis S. Mariae Anno 1727. in Bonis Lesznyno Illmi
instituerit, Decretum injungi, Solutionis tam originalis quingentor Flo-
phor Summae quam pensionalis sexaginta itid Florum nec
non extraditionis bovis unig vacui unig et juvencor duorum
in eod M. Rudowskie ab Una et quidem D. Kraszewski pte
ab altera in Castro Rocen in Bonis Zvierdar Pr. pd. Conductus
Paschae Anno 1732. gladium interacserit, Illis quog Maria
anna de Szczenskie Rudowska mater sua Summam se con-
cessisse, pensionem in Sponsam N. Marianne Rudowska N. Marti-
ni Milocki nuptura comiti filiae suae coram actis Castren
Rocen Pr. 2. in vigilia S. Nativitatis S. Joannis Baptae Anno
1732. recognoverit, Verum gloriam N. Martini Milocki
Summam Precentorum Florum in sum Transactionis pro sponsa-
to sua expensata pecunia post D. Andreae Kraszewski re-
licta de manibus N. Catharinae Laj Kraszewski filiae ejus de sua
solidum agnoscat et de levata getant eandem Summa Flor.
Rhen. de antecedenti in Plonsko in positio de actor Comes Mil
Pr. 5. pd. Sanctae Anno 1737. in Sponsa N. Marianna Rudowska
Comiti Suae nuptura in usus levandi dotis reconcta sua Bo-
nis recompensant p praestationeq sexaginta Florum
ac jumenti Summexpreshis adjudicatis et sufficienter
pacificata, inde officium Condescensionale ad onera col
Precentor Florum originalis Summae et pensionalis sexa-
ginta itid Florum et pensionis primeror Anna D. Andreae
Kraszewski libera sint et praecaut, et nonnisi restanten
Dulcem Florum Summam cum pensione p binis annis
proxime proxime ad gratiarum actionem Florum deducta legitima
sepe dicta p N. Adamo et Marianna N. Milocki Comite Rud-
owskie declarat. Deinde quantum spectat actoratum et Ju-
ditionem S. Holizabethis de Kieltowskie nunc D. Jacobi Ma-
lowieski ad plenum vobis nobis D. Adami Boer Burgraby Crem Sicka
radien Comitis officium Condescensionale attenta p. D. Boer ma-
ritum deducta renuntiatione vivem Comiti suae p D. Andreae
Kraszewski. ejus et venum octingentor Quadraginta Du-
cum Florum et sextarii Unig Sublidera in Bona Lesznyno
nos Illis in hominibus coram actis Castren Rocen Pr. 3. post
P. Divisionis S. Apost Anno 1731. recognita, qua et summa

In Castro.

L. P. C.

in Sesto Nocen procuata et non ꝓsolute che probatur
ideo et eadem Summa octuaginta florenor Quadraginta duor
Grossi et Sexterij Unciati ex legitimo ꝓd. Krassewski ~~ex~~
contracto promanans debito proliquido emerse substan-
tiam ejg sufficiente censeg. Et extremum in Lathegona
S. Spiriani Leszczynski ratione ꝓtentor aner onhoresys officij
Endescensuale coram . e indultis examinatis et documentis
tutinatis Dominum officio ejg Endescensuali deductum
est ꝓd N. Paulum Leszczynski agros cultos in P. Leszczymo
plus ꝓdictis et medium manssum nuncupatum Kaschach et partem
ruinosam prees ultra tabl in pecunia Grossorum Flo-
renor Polon ꝓd N. Adamo Leszczynski ꝓd N. Thadeo Leszczynski Stan-
drea Krassewski Juris datoris parenti actis Castrj Nocen
Feria Quarta ante Festum S. Jacobi Apli Anno 1663. in tabulis ipse ne deinde
post hac resignationem Sup datis cessantem hereditatem gra
obligata in P. Leszczymo Illis sacris in ꝓsona ꝓd N. Gregorij
Leszczynski parentis medesmi actoris coram actis ejg Ca-
stri Nocen Feria 6ta ꝓd D. Judicia Quadrem Anno 1666. recog-
nisse, agros greg invadiatos supradictos ꝓd ꝓd Stndream
Krassewski ab ꝓd Thadeo Leszczynski simul cum tabulis ejg
hereditatis ꝓcepisse et in ꝓsessione eorum extitisse ipsi
exemptibilis ejus agros ꝓ S. Spiriano Leszczynski, ad quem devenit he-
reditatem ejg attenta supra dicta actorum specificata resignatio-
ne applicat. quo vero attinet agrum dictum Darmobitha
ꝓ cuius S. Leszczynski ꝓtensio Sotiby ꝓd Stndree Krassewski
hereditatis annexus, hoc in puncto investigatione ex Nobilibus circum-
privatim facta propiorem cum S. Spirianum Leszczynski ad
Comprobationem juratoriam proprietatis hereditatis agri predic-
ti Darmobitha et debita in exemptionem ejg solvenda Sum-
ma in stanti prestandam devenit et quoniam se ad pre-
standam idem juramentum habuit proinde officium Endescen-
siale Illum in actuo specificatum ad rotha sandum ipsi dedit
quo rotha parte
Stat tam Sup proprietatem ejg hereditatis agri Darmobitha
quam Sup quatuordecim florenos polon in exemptionem ejus
solvendos, qua Comprobatione attenta officium hocce Endes-
censuale et hunc agrum Darmobitha prius solutione qua-
tuordecim florenor Polon in exemptionem provenien, pro li-
quida hereditate S. Leszczynski apprecivat. Item quo ad preten-
sionem S. Mariannae de Rhymieszkie testis voto ꝓd Stndrea Krassew
ita in autoratione actorum agros super obligationis in scriptis
et expresse ex nulla connexione ad Castra Krassewiana respectantes pretensio pre-
inscribili declarat.

L. 2c.

57 relicta Sentis vidua ratione Summæ Septingentorum Tymphfor
d. S. Andreæ Kraszewski mandato suo data officiü Scondescenso-
riale ex cattonibꝫ se permoventibꝫ legitimationem ejꝰ Summ
ad Constitutionem Mapæ substantiæ ulteriorémꝫ hujus
actus progressum suspendet Subspersamꝫ ejus declarat. Jo-
annem etiã Valentinum Subditorem substantialem d. S. Andreæ Kraszewski officii
entium ut specificatum est ligidationi inter Summa S. Ecclesiæ
miesskie tertio voto Kraszewska, efficit originaliter Summa Tri-
gate Millium Septuaginta ex Tymphfor groscor Viginti et Sex-
denor dorum Polon. proscriptionalibus vero Summa Ducentor Tri-
ginta Ducum Tymphfor et grossor Viginti et Sex Polon. Tandem ex-
pedita ligidatione onerum præcemptionum officium Same-
riale ad Constitutionem Mapæ substantiæ d. Valentini
Kraszewskie se le contulit ꝓ eademꝫ constituenda documenta
evincantia partibꝫ inter se agentibꝫ producere mandat,
Et grosiam sententiam rationi repignationis Sententiæ in S. Lesz-
no Regii sub ꝓ d. S. Andream Kraszewski quondam inter d. M. Pha-
deum Leszczynski et Mariannam Zebrowska Conjuges nec
non Rosaliam Leszczynska Virginem Sororem ejꝰ R. Thad.
ab una et d. S. Andream Kraszewski parte ab altera in Pa-
cto die 20 Junij Anno 1721 constitutis et actis Castren. Poced
Sabbatho ante Fr. Nativitatis S. Joannis Baptæ anno cur
ꝓ partes easdem roboratum prævenit, unde satisfecisse easdem Par-
tes hoc in puncto Decreto suo officii advenit. Jvo atten-
to si quidem probatum est ꝓ Summa Trium Millium-
Quadringentorum Tymphfor Sortis ꝓ dictas in Bonis Leszczyn-
no Regium sub ꝓ d. S. Andream Kraszewski modo he-
reditario quæstias esse, Decisso Sortes easdem per desolatio-
nem desicilium dispersionem subditorum qm depredationem
Inseminationis non posse majus constare pretium horum
officium Scondescensoriale arbitratur, deducendo ejꝰ ꝓ pre-
tio Summam Quadringentor Quinquaginta Tymphfor ꝓ d. S. Al-
berti Dzierzanowski Contractu certo ꝓ dem depredationis esse alle-
gat. S. Stanislaj Kraszewskij modo obligationis sup agris suis
hereditariis in casu Leszczynno Regii sitis d. S. Andreæ Kra-
szewski ascendata et tam ꝓ Vicinos Nobiles qm Successores ejꝰ
d. S. Alberti Dzierzanowskij debere, Quæ Quinquaginta Tymphfor
ad effectuationemꝫ ipsignoris S. de Bromierskie Kraszewska

ad complendum

ad complementa Summæ Zengentorum Typpl in eod
contractu obligatorio expressa pro impetratione in eiusd
acto inseminationis ejusdem nulla ad plenus repetendum pecun
d. L. Andream Kraszewski retentis et reservatis agnitorum
nonnisi mapam subsistentiæ totaq; hæreditè obligationis
fatis d. Andreæ Kraszewsky derelicta confiderato ejusd sta-
tu penitq; deposito ad Summam Trium Millium octin-
gentorum Decimoquinta Typpl processu Officium Condescensionale
reduxit et constituit. Subsequenter peractis ac altercationibus par-
tium controversijs coram se indultis exacditissq; quidem L. Stanislaq
Kraszewski ad L. Andreæ Kraszewski nato majore filio tam q; Ma-
trissitationem suo et LL. Michaelis Sigismundi Joannis et Petri
Kraszewskich fratrum Sectionem nec coram actis Castrens Plocens
Sub celebratione Judicionem P.e. p.d. Lectare Quadlem Anno
1739 factam a Substantia Paterna recepit et nunc judicia-
liter recedit ad juramentumq; abrenunciationis quod nihil
ex Substantia paterna mobili et immobili præter quindecem au-
reos hungaricales, pecuniam pro cacabulo et inventarijs suo re-
gesto specificat ac nonnullas res mea regesto expressas vestemq; pelle lu-
pinea subductam medio sericeo angulo p. L. Michaelem patrem ejus acceptam
post fata d. Parentis Cui derelicti participavit nec de compa-
tibq; suis participatum speravit, habit, ideirco admissibili
eod L. Stanislao Kraszewski natu majore patre adhuc existente officium
condescensionale ad pronunciandam suprascriptam juramenti
rotham Mlem Qui pradem in acta contentum adedidit, quo
rotham sic Idem L. Stanislaus Kraszewski suo et fratrum suo
natu minorum nomine rotha coq supra posita p. Officium
officium deprompta Idem Juramentum præstitit: quo attento
hocce officium eisdem Progenitoris Krasewskie Successores filios
d. L. Andreæ Krasewski a deportatione onerum paterno
rum liberos fecit et pronunciat, Substantiamq; tam mo-
bilem q; am immobilem fatis ejusq; d. L. Andreæ Krasze-
wski derelictam inter Creditores concurrentes ordine procedo
nitatis dispariendam esse declarat. Nihilominus Idem
officium D. Vicario L. Stanislaus Krasewski regestrum mobi-
norum et rerum mobilium fatis d. Parentis sui derelictarum
tam in hucusq; existens quam ipsi participatas competet Idq; in instan
ti et gratiosè comportavit proinde suspensa tantisper compro
batione realitatis ejusq; hocce officium condescensionale ne-
cessariam esse ingressionem in venditionem regesti inventarii
ut resolvendo anteriorem suspensionem suam

altercationes partium controversijs coram

59

et rerum inlium p. Kraszewski ponati in probationem q' rei
rebationem Bonorum desolationis aut reparationis Subdito-
rum dispersionis Inseminationem deperditionis tumq'
ratione Summa Septingentorum Rpplt p. Mariannam de
Bromirskie e jge d. Andream Kraszewski, testio voto relictam
Contem Viduam qualimodo bd Mang d. Andreæ Krasze-
wski mariti sig' data clie non, et ex substantia ejus preten-
sa, tam per creditores concurrentes q'm p. Stanislaum Kra-
szewski et ejg fratres educendam censet, idq' in instanti, et
qd de. Alis in acta contenta ad rotha dna Sup Incerru-
ptionem testiu ejus partiu et quoniam p. Adamo Robr. Bur-
grabij Castren Cracovien Sco et Centis Suæ mne Marianna de
Bromirskie Kraszewska ac Ignatio Leszczynski Suo tig
et alior Creditor mne, tu quoq; et d. Stanislaus Kra-
szewski Suo et fratrum Suor mne idem Juramentum pre-
stterent proinde officium testes inducere mandat, ind exe-
runt et eanq; inquisitionem ed exerunt, qua expedita et
lecta ac per omnes Circumstantias et singula puncta mu-
tinata revolvendo antenioremq; Suam Suspensionem si quidem non
tantum exre actis subjecta rerum et ex inquisitionibus deducto
est eund p. Stanislaum Kraszewski receptam post fata Parentis
sui in possessionem Suam Substantiam nulla sese reparatio-
nis gerendo cura rerum in spem dispumpendæ ejg inr Credi-
tores, benevolo sensu desenisse, edificia desolasse, inseminu-
tiones penitus et consulto deperdidisse, subditis nonnullis pre-
cepisse d. Joanni cum Consorte et filijs ad Civitatem quatuor-
ejgd Joannis primignis benevole fugam exfundo fugam et
in alia Bona utpote Ulkowo transportationem promisisse
Inventaria plurima dividendisse pecuniam tam pro dividendis
inventarijs perceptam q'm fatis d. Parentis relictam ac nonnul-
las res proprio et p. Michaelis Kraszewski patris sui usu
tisse, cum vo officio de quantitate et qualitate tam inventario
rum quam mobilium q'm pecuniæ fatis d. Andreæ Kraszewski
relictis exteribus sufficienter informari nequit, Jobirca necha-
riam esse comprobationem p. Stanislai Kraszewski ho-
rumce maxime quam ad sensum in instanti stando censet
in eam primenti rotham provt penectum rerum ostium ex testa-
tui inventarium et rerum mobilium fatis Parentis ejg de-
relictor realiter ac fideliter connotant, nihilq' ex ejgd de
se celant, et non plurimi pretii tantum ad q'm in proximo
re gestio specificant, nonnulla inventaria, dividendi nec-

Kraszewski

majorem

majorem quoq; Summam Supra quindecem aureos hungaricales post ejus[dem] ei parentes [illegible] paratis existen[tem] percepit, ac vestem
pelle lupina subductam p[er] S. Michaelem Kraszewski pileu[m] re
perdè accepit jam vero cinquies Sexcentos Sexaginta octo Typuh. valen
tes ei[us] patre huc participavit et tantum ad restitutio-
nem Summae Trecentorum Sexaginta Septem Typuh. et ex
tationum duorum pro diversis [illegible] jumentis rebq participatis
et pavata pecunia provenien. exregestroq ponecto apparenten
creditoribq teneatur et ad dej Mlis aitej qteuq apstrens ad
prorogiandã eandem juramenti rotham Panã Eng. Krasz[ewski]
uski [illegible] N. Helisabetham de Krasz[ewski] Mopakowska dimitta
cham pecuniam post fata parentes relictam suscitam esse infe
rente ac in cua dispositione habuisse, cq quantu[m] ab ea [illegible]
cepit pecuniã non meminisse allegante, Illivero Mopakiska
quã tantum quindecem aureos hungaricales, nihil plus pecu
niæ parate, post fata D. S. Andreæ Krasz[ewski] relicti ad di
spositionem suam accepisset totalem eand[em] Summam S.
Stanislao Krasz[ewski] ad ejq necessitates extraidem [illegible] juste
ficante et in verificationem suæ justificationis [illegible] adjura-
toriam se habente officium Condecentiale illationibus
ejusd probe consideratis Suspenso tantisper S. Stanislao Kra
szewski injuncto juramento ad inquisitionem eandem N. Kra-
szewski Mopakowska ad evasionem juriatenam in instan
te prestandam advenient in eam rotham qua non majorem
Summam nonnisi quindecem aureos hungaricales fatis
ti S. Andreæ Krasz[ewski] relictam in suam accepit dispositi
onem eandemq totalem S. Stanislao restituet nihilq circa
se detinuet ac ad nullam satisfactionem creditoribus
teneq et ad dej Mlis &c ad rothsanã ejdemmet N. Mopa
kowska jure rothsante prescripta stetit rotha, quo a
to eandem Illem de Krasz[ewski] Mopakowska a quavis
impetitione creditorem liberam faciet et pruniat.
Rehiloming resolvendo antenioremq suspensionem cum in
puncto injuncti juramenti officium satisfacere Decreto
sus injuncto compellationis S. Stanislao Krasz[ewski] man
dat et Illem supraposita ad rothsanã addidit prostitit ro
tha supra prescripta qua attento atotali partione indelicet
Ducentorum Typuum ex Summa matervna Concernente
S. Stanislao Krasz[ewski], nam vero S. Michaelem Kra

szewski

A. C

61

Krasiewski ex quo vestem pelle lupina Subductam et me-
dios pricul Jugulum accepit alumno Viginti Novem
Typ ex expertione Summe materne ipsi Speitante Offi-
cio Sndespensonale objudicat et ejs Summas binas
efficientes Duodecentor Viginti Novem Typh ex Sum-
ma Duor Millium Typh p ad S. Andream Krasiewski
S. Sone gunde Rogowska Conti Sud iam vero matre ipsa
et alior fratd dispareed in hisce Bonis Leszczynno Mlis
insera pro p sopis et interspe comuna S. Stanislaj et Mi-
chaelis Krasiewskich detruncat et abbiendi et Nonnis
restantem Summam Mille quingentor septuaginta Unq
Typh ex Summa Duor Millium Typh materna p sonis
S. Michaelis Sigismundi Joannis et Petri Krasiewskich ex
eaq S. Rogowska Rogowinska pereat filior provenientem li-
quidam spe declarat. Quantum vero attinet restantem pro
inventarijs peeptam Summam Centum Triginta octo Typ-
phy ex extatione Duor ac res mobiles et cetera inventa-
ria in Regestro specificata pro eidem officio D. qvatenq
S. Stanislaq Krasiewski tam Summam eandq restan Cen-
tum Triginta octo Typh ex extatione Duor qm res
mobiles cum inventarijs pro creditoribq concurrentibus
competet instantanee sub pena Banitionis exmuned
et publicanda et qvoniam res mobiles regestro connotatas com-
putant et restantes inventaria exhadit pinde in hoc
punito libet pronunciat. Jam vero signic Summam
Centum Triginta octo Typh ex extatione Duor S. qm
habere compatare allegat, eandq pro eodem compotat in primo instantiq creditorib
Officio exhibuerunt
tionis Decreto suo penam Banitionis Decernit sup ea
S. Krasiewski Decreti, ad eandemq publicand Banitionis
penam Mlem in acta contextum addidit et deputant
Li qui Mlis satisfaciendo deputationi Sue eandq Bani-
tionis penam modo supra scripto decretam ac ipsum re-
S. Stanislaum Krasiewski Decreto contravenien jure contra
ni contrarios et rebellem, publicant proclamant et ad
notitiam omnium ptune adstantium inducium Ledax
degve Officio Mlis, ad officium Suum redieus fecit Relatio
nem p qm publicatam Banitionis penam Officium
Sndespensonale p sancita juxta prescriptum Juris comm
nis de Bonis ejq S. Krasiewski exemtione Sup

sentien

sentem cum toto ejg effectu de M. Loci Capitaneum seu
Ufficii Locumtenentem Capitaneos Subcujg vel gremium Judicii de
re cum bonis Suis subsist vel comparit remitt
presens. Jam autem ipsi dictum ex
dicationem, ejg ex substantia ejusdem Stanislai Krassewski ubi
repeniri valuent ejusdem creditoribus jus
Quantum attinet pretensionem S. Marianne de Bromierskie
tertij voti ad S. Andream Krassewski relicta Comitis Sidua ratio
ne Summæ Septingentorum Typpis ejg de marito Suo data
Supplementum inquisitionum recognoscendi de comprobatione
realitatis pretensæ Septingentorum Typpis Summæ per eandem
de Bromierskie Krassewska instantaneè ostendi, ut cum ju
ramento rotham quia Summam Septingentorum Typpium
nunc principem ad Stanislaum Krassewski mutuo, dedit Solu
tionis ejg ex substantia dicti Testatoris Sui Sibi debetur et ad
duc Mtis Ad pronunciandi juramenti rotham tandem
cum S. de Bromierskie Krassewska considerandis substantiam de manu
sicj prevalentibus omnibus protestandam remittet Suæ pretensionis
comprobationem, tantummodo liberam ex fortuna ejg ubi repe
riri valuerit, precisso diu exposcit summe ad rationem
igit et officium ejg attentis assectationi ubi alibi valeat re
penire substantiam Manutenicj salvam ipsi Summæ fu
turæ repetitionem. His itaq peractis officium condescen
sionale ad collocationem primum creditori juxta actus pro
ntates condescendit, qui sequenti collocandi ordini etiq
primo Summam Trecentorum quindecim Typply et gro
num Triginta Polon ex quadringentis Florenis Polon reductis
S. Mariannæ de Krassewska ingressi post matris Concernen expeditionis Sor
tes Bonor Testatoris per Stanislaum Krassewski questa ac
approbationis resignatorij contractu ipsi Sabbatho an
te S. Nativitatis Christi Joannis Baptistæ Anno 1721. mutui ej
dem Stanislao scripti ante alios creditores, primo loco. 2do. Sum
mam Trecentorum Typpium ex Summa Ringentorum Typply in
scriptionis hinc primo Sabbatho ante S. Viti S. Joannis
Baptistæ altera P.P. in Vigilia P.ejg Natiti S. Joannis Bapti
stæ Anno 1721. in cujus Loco Locij a peruata p M. Heleiabe
the et N. Mspahowski et Barbara Mrsenicki Curiis Kiesse
iskie ad Adamo Rogozinski Comino cur restantem appli
cat loco. 3tio. Summa Mille Ringentorum Septuaginti
Unig Typply ex inscriptione in Casino Locum P.A. ante S.
Viti officium resolvendo in hac Attagonia suspensionem quam
ex officio ad comparationem ipsorum Judicii delationis creditorum adjecit ad diem Mercurij ad hoc
Bobrowniciæ et D. Bromierskie, Hanc gratiosa loco Stanislai juramenti ipsi Creditores quisque
si ind repetitionis damnos Comparabile expresserunt quibus et ipsi cum admonendo
mongiscel

Jmo

L. M. C.

63

Margaretha V. et M. Annoe 1721. recognita MM. Michaelem
gismundum Joannis et Petrum Krassewskie postmatrem c
centum, 1 Centum et Sextum Locum. 4to Summa Centum octodecem
Typuly groson Sexdecem Polon ex Summa Centum Tren
ginta Florenorum Polon reducta actis C. Plocen Ct. 6. pnd. 6.
S. Margaretha V. et M. anno 1726. infra MM. Sulbasskim p
posentem Sud Senioris, 1 quartum apud Locum. 5to Summa
Mille Centum Typuly Anno 1726. Sabbatho pd 6. S. Petri Vi
culis eorq actis Plocen MM. Andreae Krassewskie Dzie
dzicki et Ludovica Krassewska conjugibq asscendentibus h
bere Locu officiu declarat. 6to Summa Ducentorum
Typuly ex Inscriptione eorundem actis Plocz Ct. 6. pd 7. Visita
nis S. V. Mariae Annos 17[illegible] recognita MM. Adamum et M
narino N. Mielocki contra Rudowskie Spectans inter
tores, 1 Sexto interponit gradu. 7mo Summa octingentorum
dragenta Duorum Typuly et Sextarij unij S. Helisabeth
Pieglowska decundi adjudicans voti S. Adami Robr B.
chanowicz conti per Inscriptione eorundem actis Plocz Ct. 7. pd
Divisionis SS. Apstor Anno 1731. Schri declarata, 1 Septimo
gradu annecti. 8vo. Summa provisionalis Ducentorum
Typ MM. de Krassewskie et N. Mopakowski relicta et S. Stanic
Centum actis S. Rogowinski, 1 octavo collocat loco. 9no Octodecem
phones et groschi Unginta sex provisionales exurgenti qua
Florenorum reducti pro Ribq Sulbasskie non intercipien
positionalis gradum. 10mo. Quatuordecem Typuly pr
isionales MM. Rudowskich in ultima collocatione decu
claudunt januam. Qua modo Suprascripto expedita
onerum collocatione hacce officiorum condescensionale
inde ad applicationem eorundem actibq hereditatis
mis SS. Andreae Krassewskie officio sum Summ
merit pasum. Et quia Summas infrascriptas indelice
S. Mariannae Sulbaskiej unginis Trecentos Duodecem Typuly
grosch Unginta Polon MM. Helisabethis et N. Alberti Mie
kowski relicta et Barbarae S. Benedicti Sienicki centum Tri
stewskich et Adami Rogowinski Duingentos Typuly, MM.
chaelis Ignismundi Joannis et Petri Krassewskich Mille Du
gentos Septuaginta Unij Typhum, MM. Stephani et Lu
Sulbaskich Centum octodecem Typuly groschi Sexdecem
Polon, Groschi Andreae Dzidzicki et Ludovicae Krassewskiej

Exyugi

Conjugium octingentorum Nonaginta Quatuor Typphor.
et grophor Triginta Polon, Certi in Bonis Leszczynno
Nobilis Ill.D. Andream Krasiewski juncti Creditario
p Summa Trium Millium Quadringentor Typphy quelibet
hocce officii Condescensionale inscripsorat. Jam vero eorund
Bonor Dziedzickich restant Ducentor Unique Typph et grosl
sol octo Polon M. Adami et Marianne N. Miletki Comitis
Rudowskich Ducentor Typphor P. Elisabethis Pieg Lo-
wska Secundo voto P. Adami Robr Rzegrabij Comitis
Comitis Quadraginta Quatuor Typphor grophor Triginta
Polon Summa Quadringentor Quinquaginta Typphy
p D. Albertum Dziewanowski cjus Creditorem P. Krasiewski in Scabel
B. Leszczynna Illum modo obligationis assecuratis anne-
xitis. In restanti autem P. de Pieg Lowskie Bobrowa Summa
Sept. ingentorum Nonaginta Septem Typphor grophor Trigint
et Solidorum duorum Polon Summam Centum Trigint octo
Typphy et extationem duorum p diversitas inventarijs apud
P. Stanislaum Krasiewski haerentes nec non res mobiles et re
sidua inventaria in registro p officium Camerarie subsig-
pto specificat cjus P. Bobrowa applicat vindicationem
tam Summa Centum Trigint octo Typphy et extensionem
duorum jm damnor et re desolationis substantiae pater
ne pubulam apud eumd P. Stanislaum Krasiewski exhib
stantia jus cjus illibi experiri valeant indigitat etiam
ultenorem prosecutionis ubi dejure venerit procuratorem.
Quoniam vero Officium Condescensionale obligalitates suas ad
presens in exdivisione concludere nequit proinde hocce offi-
cium pro expedienda caq. Bonor Stati inter Creditores exdi-
visione ad requisitionem eorund Creditor captato tem
pore ~~ad hoc Creditorum Creditorum~~
mutuo eorum sumptu conducendi se condescen-
derunt Stat fet ideo in eadem expediendo cjus exdivi
sionis actui Quey ad tempus illud cum Conservatione
sine adstatione Termini limitat et prorogat. Jam vero
munimenta Universa ad Dictam substantiam pertinentes
P. Stanislaus Krasiewski comportata cjus Creditoribus ex-
hibenda officium cessit et eaq de dispositione eorum tra
dit. Si quidem autem nonnulli Creditores ad huius di
[illegible] exdivisione [illegible]
Cujuslibet Creditoris Summa expediri [illegible]

tenoribus

L. 11.

25 detencionibq juribq principali P. Bobrowa ad originali
eten-so cum pensionalibq Summis in Substantia Supra-
dicta collocari non valuerunt unde officium Condescensionale
ex Substantia alia si ubi locorum reperiri poterunt D. Andre-
kraszewski communq repetitionem ejusq creditoribq deteno-
ris juris ubi ubi de jure venerit reservat, salva optio-
ne ad mentem legis ejusq detentoris juris creditoribq de-
pulandi onera antelationa ejusdem dicta. Porro P. Sprin-
ng Leszczynski sivoluerit vadium possessionem agro-
suotus hereditarios videlicet medij manszi nadiaskiego
partum vulgo przecza ulicziatka sub agri dicti dawno-
bitka juramento cuicti in exemptionis ejusdem agros
tenuitq Novem decem florenorum polon. creditori cujus exditi-
dendi cedent illi agri solvere. Quantum deinde attinet
jurisdictionem P. Stanislaj Dzierzanowski gravamen rationem L.
Mariannae subditae ejusq in matrimonium p L. Mikko-wa com-
mutatae locatae adpiens a numine impetij proinde hoc in
casu non posse eundem P. Dzierzanowski repetere L. Mikko-
wa officium Condescensionale sententiat. Ad extre-
mum ceteros creditores p actum ejusdem dilatatos disparentes
a pretensionibq et juribq quibuscunq si quae habere
ad substantiam D. P. Andreae kraszewski Summerent in
fundamento Decreti Judicij hujus Rocem adjudicat, et
eadem jura ac pretensiones eorum pro amissis nullius tractu
juris repetendis hocce officium Condescensionale senten-
tia sua dulcras Decreti presentis Regiae Terminis
Fraq hodierna in virtute prosperae limitationis D. 2. post D. Jo-
annis Baptistae in Anno 1741. in ordine expedienda sortiri P. Le-
no illud post fata D. Andreae kraszewski derelicti inter-
dictores extinctionis, ad captatum tempus facto, hoc idem of-
cium Condescensionale videlicet Suprascriptq P. Antonio Paqu-
ski Comiti Rocen ad requisitionem nonnullorum Creditor
ad dictas causae concurrentium, p dictum hodiernum videlicet D. 2.
post D. Regis Stanislai prio Anno 1743. pna literali de jure
ad venturi temporis denunciatione determinata, adpen-
tum sortiri Lettrynna illud fatis D. Andreae kraszewski
derelicti condescendit et ibidem Condescendens in presentia Ex-
rendi illud Andreae Dzierzanski Laurentij Nowicyski Adami
Mikodyski

Mitodroski Matthæi Laurisch Martini Mitecki Sopiani
Leszczynski Benedicti Sienicki Stanislai Krzyszki Stani-
slai Dzierzanowski Matthæi Simonowicz Dolinski Thomæ
ad actus istius congregandi securitate publica citibq similibq
congrue procedi. M.R.P. Joannis Pokrzywnicki Officialis
magne auctoritatis ejusdem ad acutamanda acta istius ap-
plicationis promulgata Jurisdictionem suam exercendam Comparen-
comparendi peditorib requirendi et curandi quæ requirun-
pta Partes suo corum officio comparendas Mandatum
acutamare injunxit quib Partibq atq Angeli Stephani
et Lucæ Sulborski patribq mr se germanis Nomine ad
p Stephani Sulborski filio et patris sui nec pto M. Joan
ne Ludwiki producente ad pto M. Mariannæ de Ludwiko
Mitecka producente ad pto M. Martini Mitecki mariti
nne sentiri sua pto Stanisloniby D. Andreæ Krzyszki
exdti Concludendo Rogatissa pronunciari Judiciary ad pto pa
rentis sui nec pto M. Mariannæ Mitecka matris sue
tui sueri pto M. Andreæ Dziedzicki et Ludwina Krzyszka
primi D. Venceslai Laudati Curiæ ad quos voti hodi Conju
gibq indicii ad pto M. Andreæ Dziedzicki mariti sui et
Curiæ sue nec pto. M. Elisabetha D. Alberti
Mospanowski relicta Dte Andreæ et Barbara M. Be
riedicti Sienicki curiæ Judicy ad atq M. Sienicka D.
ejus mariti sui nec et et M. Mariannæ Rzyszczynski so-
rorum sui nec pto. M. Mariannæ Krzyszka Virginis
minis sui nec pto. M. Mariannæ Krzyszka Virginis
nupta M. Hiacinthi filiæ Predicti ad pto M. Benedicti
icti Sienicki pto. Quam officii condescensionalis compavon inuncti
que juxta ordinem quietatis inter eos peditores positum
Unde videlicet peditori quantitatis Summæ exhibitionis
cortis dicti D. Andreæ Krzyszki pagend ergo stentibus
officii itaq condescensionale dimensurata acto Curiæ partica
ante omnia ad recipiendum admensurationem agrar prætorum
et avor se contulit qua, expedita rhetoracum ac circumfe-
nem mari passum concernentibus peditorib officii
ad stampa officialem Sub Villa Leszczynica prætor
ne racionem pedi exilla procedendo tractum subo
pertect particulariginiti grunt peditor ex Radio ulmo magno
capitales ab Ulmo et metatum Curiæ M. Krzyszki ad alterum M
Nowinna e sestia lingua M. Hiacinthi filiæ stem petrum ar
Radium ducendo longo ad ea thalum ad prata sub stendendo ex
latus publicas Decem et pedum Comitex ex pertica quali mea
Et spatium ex divisione dom ac dispartimentis inscripti peditores pegu

Sm

67

Tollowskey ena pte ab altera M. Krasteuskim. Item inter campo pecula
particar binar et ulnar binar p stadia quatuor inr metas M. Rybinskich
binskich ab una et Pakosowiney pte ab altera cum M. Krasteuskim.
In campo Magdeo Sub Rybino Manip particar binar et ulnar quib in latera rain vsq in longu p stadia quindecim ad grani-
cem Mycinia ptendey inr metas N. Tollowskey ab una et
Pakosowiney pte ab altera M. Krasteuskim. Item pcula par-
ticar quatuor et ulnar binar p stadia duo inr metas M. Rybinskich
ab una et Purkowiney pte ab altera N. Radtkey. Item pcula an-
particar quatuordecim p stadia quatuor inr metas Gulis Nicho-
sski ab una et Tollowskey pte ab altera G. Diedickium.
Item pcula particar binar et ulnar binar p stadia quatuor inr me-
tas Pakosowiney ab una et Tollowskey pte ab altera M.
Mospanowskiey Henickiey et Rogozinskiem. Item pcula particar
quatuordecim et ulnar binar p stadia quatuor inr metas N. Spi-
anie Tollowski ab una et Pakosowiney pte ab altera G. Diedi-
ckiey. Item pcula seu Manip particar sexdecim et ulnar quin-
quatuor p stadia quatuor binr metas ute supra M. Rospanowskiey
Henickiey et Rogozinskiem. Item pcula particar sexdecim
stadia quatuor inr metas ute supra G. Diedickiem. Item pcula
particar duar et ulnar binar p stadia unde inr metas Tollow-
skey ab una et Pakosowiney pte ab altera N. Radtkey. Item
pcula particar trin et ulnar quinq p stadia tria inr me-
Pakosowiney ab una et M. Rybinskich pte ab altera M.
Sulbaskiem. Item in loco inpultis stetutinis inplvcente sub
Sulbaskiem p stadia tria tendente
sylva detulina cis Thonem M. Krasteuskiem partiar duar
ab oriente, postea M. Rospanowskiey Henickiey et Rogozinskiem
particas tres et ulnas quatuor, inde G. Diedickiem
particas sex et ulnas quatuor. Item expcula particar unde-
cem stadiis tribq ptendente inr metas M. Rybinskich ab una
et Pakosowiney pte ab altera M. Krasteuskim particas tre-
decim inea meta M. Rybinskich, tribq de Sulbaskiem pa-
ticas binas inea meta Pakosowiney. Item pcula par-
ticar quatuor p stadia duo inr metas N. Jacobi Tollow-
skiey ab una et Tollowskey pte ab altera M. Sulbaskiem.
Item pcula particar quinq p stadia duo inr metas
M. Rybinskich ab una et Tollowskey pte ab altera M.
Diedickiem. Deinde in campo detto hyemali ab Mycinia
expcula stadiis quatuordecim a spiritq hutor villani mipicen
et ad granicie Mycinia ptendente inr metas Pakosowiney
skiego ex una et Mysmanie Tollowskiey altera pte
skiey inea metam Pakosowiney una septem
rum et aeruli tapicum quatuor cum negotio
pretor villanor una cum a nio qua p campu inr secundo,
nicepto vero Mario tertio objiganty pte expcula hinc pe-

89 totaliter M. Skopkowskiej sienickiey et Rogowskiemu.
Item exposita a via quæ circa villam desadi Stadij quatuordecem ad
granicièm Skrzinna ptendeng inr metas Pakoszowiny ab una et Ja
cobi Leszczyńskiego pte ab altera iacentes adcandriam circa metas Pakoszowiny
N. Leszczyńskiego particam unam M. Krasnowskim particas quinq et ulnas
Item M. Dzieduickim particam unam et ulnas quatuor circa me
tam Jacobi Leszczyńskiego ultem in campo pendendo exadenmet
posnle postkrain quæ in campo ad Stankowo cum Salcin Nasl
skiej particam unam et ulnam unam M. Krasnowskim particas bnas
septem et ulnas unam unam M. Dzieduickim particas bnas
et ulnas quatuor Item bactyram sub Kulinowka Stadij circa
et particam semi octo inr metas N. Szymani Leszczyńskiego ab una
et M. Szybinskich pte ab altera M. Sulkowskim Item pesnlon
particam Stnij stata in loco dicto Na piąskach Stadios quatuor pmi pnat
ascensi sub ulla et ptendeng ad bacturas, inr metas M. Szybinskich
ab una et Pakoszowiny ab altera decemida partibg M. Dzieduickim Item
Circa agrum a piąskach particam bnas et ulnas quatuor pta
dia unu inr metas M. Szybinskich ab una pte M. Sulkow
skim Item agrum nuncupatum Dworonobitka Szymani Leszcz
ski hereditatis pnenus quatuordecim obligat M. Dzieduickim Ite
quę pratum excidisso et applicat et quod prata bina primi sunt
ad granicièm Kuchad Stadia tuo alteri particat septemdecim
p. Stadia tuba inr metas Pakoszowiny ab una et Kuczkowiny ab
tecundo pticg iacentia pendentia M. Dzieduickim, Item ex prato inr
metas Dzieduickiego M. Szybinskich ab una et Chrzczonowiny ab
altera Kuczkowskiego sito Stadij quatuor pendentes
ad granicièm Le Szczinna Cuthonis pendente singulis
nispte pente M. Krasnowskim particas duodecem M. Sko
powskiej sienickiego Rogowskiemu particas undecem M.
Sulkowskim particas duas et ulnas quinq M. Dzieduic
kim pendeng quę prati. Ite prato Stadij tribg pendens par
ticat sex et ulnas sex inr metas Pakoszowiny ab una
et M. Szybinskich pte ab altera iacentes M. Dzieduickim
Item medij manslm prati particat unius et ulnas duas
p. Stadia tria inr metas Pakoszowiny ab una et Pako
szowiny ab secunda pticg M. Dzieduickim. Item lapi
dosi Stadij tribg pendeng inr metas Pakoszowiny ab una
pte M. Dzieduickim particas quinq pendentes, N. Leszczyń
ticat quatuor et ulnas tres, deinde prati particam
quatuor et ulnas sex p. Stadia tria inr metas N. Szymani
Leszczyński ab una et Pakoszowiny ab altera pte M.
Arati vero ex diviso tali modo requi exposita et quidem
Arati nuncupatam Kiszowska desertam Stadiorum unius particam
bnas et ulnas quinq cum habitatione libera in suis ab diviso ad
structione ibi redundatoy N. Szaszkij Jam vero aream unius Sta
diorum unius et particat undecim ulnas quatuor cum dimidio exposita

M. Krasnowski

L. C.

MM. Krasiczkim. Item ex area deserta circa metam MM. Sitowskich conjungentem incedit duobus Stadijs in longum iam 50 particis tribus et Unis quatuor in latum pstendens primum stadium a circa qua currit in longum pram MM. Sulkowskim attend. stadiu in horto ejusq. area particas tres in latitudine completas ad dict MM. Krasiczkim. Jam autem aream Lucenis Jelazek Semitrus Stadiorum in longu et in latum particas Semitrium pra Illustrissimi MM. Sieniawskiej Mospakowskiej et Rogozinskiemu. Aream Lucenis Jelazek cum casa deserta Stadiorum Semitrium in longu et in latum particam quinq ac Sicut Dam aream nuncupatam Nickalska Stadiorum trium longam particas vero quinq latam cum casa sua qua ad Otens L. Nicolag habitat Hodolic et charis suis Dzieduszkim Deinde aream obligatam Dziwanowska particas quatuor latam et Semi stadij unig longam Procis ejusq Dzieduszkim et Rudowskim pmedius tum pcog Egros Dziwanowskie cessa in vita tenorem obligationis in cuius metis precumpserunt et pd S. Andream Krasiczski Jure obligatonis pospectos Item Unam pesulam dictam Jalowa cum prates ubiq locum ejusq agris adjacentibz Procis ejusq Dzieduszkim et Rudowskim per medium, jam vero dictam pesulam Jalowa Stadiorum trium longam particas vero quatuordecim latam intra metas Precumpserunt Dziwanowskich ab utraq parte adriam qua discedit ad Villam Rudowo iacentem, pro Censorte S. Adami Rodr. Bogrady, a Thesaurariatu ad pfolutionem Summar usq; collocationis Capis provenientium applicat offeri Item Deinde Subditos in Regesto pareto Specificates, nempe L. Ubsulam ancillam Martini Regis pliam MM. Cosskiej et Silberskim, L. Martinus mendici pfugum eiusq Conte MM. Sieniawskiej Mospakowskiej et Rogozinskiemu. Dns Joannem Nicolaum Liberi Subdita Vidua Jundi nuptum cum quatuor ejusq privignis comitis vero ejusq filijs in primo connubio suscepti videlicet Adamo Alberto Andrea et Feliciano Regis tum L. Zelaskowa uxore cum liberis ac binos pueros ut Bte Thoma et Lucam ac ancillam Brigittam L. Martini filios et filiam pfugos Procis Krasiczskiri L. Nicolai cum Conte ejusq ac liberis Procis Dzieduszkim exhibuit cuius illorum tradidit in pacificam pssessionem quinque eorum Predictorum intro duxit et pro voce Mis Supascripti intro misit et possessionem ejusmodi Ad Extremum Continuitatem Capitalem ex Arce hareditis ejusq ad S. Andreae Krasiczski Solis solitam ex 6 Florenis quinque et grossis octodecim Polonicalis juxta Taxam ex Thesauro Eni emanata pro ratha prevenien Mis Sedlska grossos sexdecim Mis Sinicka Mospakowska et Rogozinski grossos viginti ex Illos Krasiczskij 6 Florenos duos et grossos quatuordecim M. Silberskij grossos sex MM. Dzieduszkij 6 Florenos unum et grossos octodecim pro propatione Suar Summar hareditis applicat quisq expensor

Ins

L. A. C.

71

et possessione sui junctim comportare solvere et contribuere
Regimini Guardiae S. R. Mtis tenebunt. Salem districtualem
juxta proportionem dispartitae contributionis participabunt et
inter se excludent. Facturae sunt promissa partes sub poena
Banitionis quae Decernitur et Thrnus publicandae post quilibet con-
traventionem in Primis Thrnis Communibus Terrestribus Dis-
ctus Bielscus Palatinatus Plocen. profigit peremptorius Vita
praeclarae partes Poena 14 MMPP. sibi abinvicem compensando
Officio vero suo totidem pro quilibet ex Creditoribus in instanti
solvendi sub poena Banitionis quae interponitur Decreti
praesentis Vigore.

Antonius Bagienski Camerarius Terrestris Palatus Plocen. mpp

Officium praesens Castrense Capitaneae Plocensis ad oblationem S. Thomae obrem
Decretum in ordine potioritatis in Bonis infernis nominatis officiose per
infraspecificatis M. et G. Iudices inter partes introcontentis expeditis ac ma-
nibus eorum propriis subscriptis reproducere ad acticanae actisque praesens ingrossa-
tum suscepit in tenore sequenti inserat originale eiusdem Decreti circa acta
relictum.

In Crō Plocensi Feria Tertia post Festum S. Francisci Confessoris
proxima ad 1747mo.

9 Mdt

72

Actum in Bonis Nagurki Burnaki Sortibusq Grossi Florani Grabia Haereditarijs idq in Termino Condescensionis per Decretum Judicij Officij Lui Castri Plocensis assignandi ex Limitatione anteriori per Grossum Burgralium Castri Plocensem facta Incidenti Feria Tertia post Dominicam Rogationum proxima anno Dni millesimo Septingentesimo Quadragesimo Septimo

Judicium Officij Castrensis Plocensis nempe Mius Tribunus Palatinatus et Notarius Castrensis Plocensis insistendo Decreto Judicij Lui Inter Grossum Florianum Grabia et alios Actorum ab una et Grossos Valentinum Bietkowski Alexandrum Paulum et Casimirum Kostkowskie Matthiam Grabia Fridericum Strymberte Praefectum Regimini Pedestris Sacrae Regiae Mtis totumq Regimen Guardiae ac alios vigore Traditionum Subsecutarum Posse Bonorum tam hominis Nagurki Burnaki quam aliorum eo pertinentium Suprascriptis Grossi Florani Grabia Haereditariorum ut pote Tupadly et Butkowo Sortibusq illis reperientium Possessores Parte et altera Citatos de actu eiusdem Decreti In Castro Plocensi in Terminis Querellarum Causarumq Officij Judicijs Feria Secunda ante Festum Sanctae Catharinae Virginis et Martyris in Anno proxime elapso prolato tum Limitationi in Termino per Decretum Supra expressum praefixo per Joannem Grabia Burgralium Castri Plocensem per Judicium Lui ad prorogandum ob imminentem Cadentiam eiusdem Diei Judiciorum Querellarum Castri Plocensium ipsi praeconvisse in Diem hodiernam facta Eodem Quo Supraposito Decreto Condescensio Judicij Officij Lui unius absentia non obstante idq pro Reproductione Juriorum ac Processus et Traditionum et quorumvis Documentorum Partibus demandanda tum Substitutione ac Cognitione Processus et Traditionum si justae vel injuriosae acti adequate Sint Subsecutae nec non injungenda Solutione Sumarum tum pacificandis Partium Praetensionibus et re Traditionum Subsecutarum emanantibus ac alijs Circumstantijs prout hocce Decretum ac Processus praemissa fusius in

se

ria Le Gentilrentur Stas ad Regni Partem ad
Bona hæc principaliter obtinendi Jurisdictionem
Lucrum Officium Actus Judiciis Cognitionem vocem ad
standi Actiq fundandi et Res Actum ac Partes ad com
parendum coram Judice Condescendendi eidq Reli
quendum Juramentum Litis in Veritate Partis eiusd
et quid Actore Nomine Thomam Fabianum Regnicolam
Cassandi prosequendi pro Parte Nostra Nobilia Jubagski
Nomine Matheo Dunikowski pro Nomine Alexandro Pawło
et Sequiro Koskiewicz pro Alexandrum Koskiewicz Sub
et Superscriptorum Fratrum Nomine pro Nobis
Ludovico Nemberto Prefecto Regnicolis Pedestribus Ex
dicte Sacre Regie Mtis ac Dñi Regnicole eiusd Nomine
per Nos Petrum Leskiewicz Exceptum ac Absolu
tum Mtis Sue eiusd Regnicolas Pedestres pro Nobis Thoma
Jaroszewicz et Jacobo Kosicki de Adamo Bojanowski
Burgensibus Posnan Plenipotentiarios per Nos Martinum Fabian Nobis
Jacobo Rzechowski Generum Tri Rosarienti adeptato
et Judicente per Nos Martinum Lusinski Juscripti Ple
nipotentiarios Nobis Matthæo Bl Sophie de Sobiesuchi
Juricum Conjugibus Bielinskie per Nos Matthæum Belin
ski Nuncium nomine Consortis Nre pro Nobis Succes
sibus Omn Nostrum Legitimorum Nos Paulo Antonio
Consortis per eum Nos Vitesczki Dno et Depulionem Nro
rum cum eadem Omn Nostrum Legitimorum procreatorum nomi
pro Nobis Carolo et Josepho Strzeszewskim Tutoribus Le
gitimis Judicialibus per eum Nos Carolum Strzeszewski
Suo et Josephi Fratris Sui nomine pro Nobis Generosis Mat
no Jacobo Nicolao et Magdalena Nos Stefani Radowski Cas
sorte Karczewskie Advocatis et Judicantibus per Eum Jo
Whom Adamum Radowski Socium et Nuncium personalem
Coram Judice Condescendendi Compromittendi et Eum
pro Controversiarum Judicium Orientis Lite ad eccle
Actum Judicium Affectandum Testibus ad Jurium Ju
tum nisi pro Constitutum Dicm Accensum in Cathedra
In Christi Domini proxime mortuum Illo Assertio
recognosc demandandi pro Nobis Actis etc ad Jurium
Constitutum recognitis Tamq Terra Lecta in Cons Ad
#Sententias Nobis Joanne Burgensi Post plus ac Gravamen Nos
Cie Martinus Recognitis ac alys Nobis Cum Pleno Juramento De
charge Lecta de Nobis Judicio Nos Juridicis Actus Nobis ac Nomine

Ee.

ad diem Stam

Festi: Ascensionis Dominici Nostri Jesu
Christi Anno eiusd. 1747mo Supervenientes Magnifico Vedelli per Favorinum Vicecancellarium Patrinsi Placentini unacum Nobili Supplicante Nicolao Tulino Palatinatus et Notario Regio Placentino Hac Reassumpta Jurisdictione Sua Judicaturis in Predictis Insolarum Supplicantium non Jurisdictionem Competentium Nobili nec non Supplicato Nicolao de Chudigno Actum presentem accedentes Partes ad Comparendum accelamuse coram Judice Ordinario Causarum Supplicantis criminaliter Civiliter et Levium pro discepturibus Judicium officii Cancellarie Partium Allegationibus perpensis Cunctaque omnia Jenere Partes Comparentes ad Corporalem Juramentum de quorum rei Documentorum Scriptorum Nagarte Regenti et Breviatore officientium Tum Judicem quam Notarium Infrascriptum Consti rogantes Tenorem quibus Depositionem testium Consti rogantes primum Insolus Matheus Druchetus de Jenerosa Vallentina Bertholdi Juriscons. quaestor Procurator de Degeta Super Jure Nostro Flumeno Ipsius Respectu Numerorum Le Lupiby Polosa Actis Curie Placentie Anno 1736. Cum pondera Proclame Dominici Sobrinique Tum Tradi Tionem Super Bene Lucie Nagarte Burnabi per Insolum Jenerosum Super Bene Burgi Cum Castro Placentie in anno Domini Jesu Christi Septingentesimo Quadragesimo Septimo Indictione Septimadecima Die Vigesima Septima Mensis Januarii Vertente Bertholdi Jeremie Actis Castri Placentie Jenera Secunda ante Festum S. Bartholomei Apli Anno eod. pro Statum perrect. nec non Insolus Matheus Druchetus de Sa Zophia de Sottomichi Matheus Christi Consulis de Vita ac Processum Super eod. Insolum Matheum Heredum Juris Dicto obtentum ac Sententiam pro Nicolaum Marchesium Burgi Cum Castro Placentie Lue Nobili Bonis Nagarte Burnabi ac Depositis pro Re eius. Bertinska Jenera Quarta post Festum S. Petri Mensis Anno 1740. expedit. ac ad dicta Castra Placentia Jenera 4ta post D. Quid Quadragesimum Anno Subsequenti 1741mo. ibi obtent. perrect. et hoc petuntur Summe Mille Quingentorum Imperiis una cum proquod Nobili Anno 1731mo actis ejusd. Castri Placentie Nobili Sobrinus dende Insolus Druchetus Insolum Insolus alexandro Bene Le Passerini. Respondens Testibus Jeremias Juris Quaestor D. Decreta ac Processum respecta Summe Quingentorum # Jenera Vela ante Festa S. Margarethae Vel Marcelli Jenera Sta post Festa Exaltationis Sanctae Crucis Anno eod. cum Causa ne pendente Insolum

Typhoy Decreto adjudicato Investituram ac Traditionem per Illa
Celsum Regium Bulgarum Castri Placentiæ in Bonis Temporalibus
Festi 4ta post Festum S. Laurentij Martyris qui anno 1739
peractis et adacta Curia Placentiæ Sabbatho in Vigilia Festi
Festivitatis Joannis Baptistæ in anno 1740 percelebratæ
nec non Reinductionem ex mente Decreti Judicij dicti per
Josephum Joannem Antistitem Placentiæ Fera Secunda in
qua Festi Nativitatis Conceptionis Glorioseque Virginis
nec in anno 1740 mense Octobris Tradictam Valditaram Petrum
Deinceps Josephum Petrum Zetkowski a Regnicolis Incolis Regiæ
Majestatis Superioris delegatus. Tradictorum Investituram Tenutam
Legis Ecclesiæ Josephi Floriano Julia respectu non Solutionis Censi
dictarum Aquarum et Sectæ Benonum Butteonis pro vallis an
te revocatum processum quinquennii tum et post mutationem
Dominum ad dictam Tradictionis ritus pro tempore non Solutionis
obtentæ Traditionem per Illustrem Basilium Placentiæ
in Bonis Ville Butteonis Sectæ eiusdem Floriani Julia
Fera Decima ante Festum Sancti Thomæ Apostoli in anno
1740 in Regimine Josephi Antistitis in Forum Actorum
nem Actorum et Judicantes Josephum Martianum
Formelle nomine Jacobi Szechowski Concivis Suis Sozzanen
ubi erunt Procuratorem Investituram in Castro Placentiæ
ejus Floriani Julia Actum Nicolai Felicem Sempronii
siti Floriani Julia Patricium Senatorem Legum
Dominum Nicolaum Hoyos nomine ejusdem Jacobi Szechowski
ne, Procuratoris Investituræ ejusdem Floriani Jacobi Szechowski
Josephi Senioris Investituræ Consortis Fera Sexta in Festo
Festivitatis Sancti Joannis Baptistæ in anno 1740 pa
tum et Processum respectu quasi dictum una cum Inquisi
processualibus subsequenter post pacta Decreta pendente
Josephum Josephum Zetkowski nomine Josephi Szechowski
ejus Jacobi Nicolai et Thomæ Floriani Consortis Suis Sozzanen
dictæ Investituram in Castro Placentiæ per Procuratorem
Floriani Julia in Persona ejus Floriani Barbone
quinta ultimo voto ejus Alberti Placentiæ Consortis
tui Jacobi Superscriptionem Investituram Narrationis dictæ Fera
et Illius Legis Dominum Quatuor mutuum Inquisi
una cum processibus pendentibus Fera 3tia in Vigilia
Festivitatis S. Joannis Baptistæ in anno 1733 ex
nec non Josephus Sanctus Antistitis pro Tempore Jubi
nem in Castro Placentiæ per eum Floriani Julia in Pos
nem Dominum Dominum Augustinum Consortis Suis Legum
nem Ordinis Sancti Joseph cum processibus pendentibus
et per Floriani Julia Sabbatho post Festum Divæ Virginis
Nazarii et Sancti Joseph Investituræ

Leges Bonas Hagenbeck Zigualty et Butteaux Fera Lecta
Carta Testium Sancte Marie Magdalene Anno 1736to
Scott de Processum hic in Causa productum Adeste
meum Jnos Carolus et Josephus Ant2o Jeusy Fratres
Germani Scriptum manuale Leges Limnenses Du
centenum Typis per Sepemenoratum Jnesum Flo
rentiae Judicis Dei Decima Septima Septembris in
anno 1726to in Personam Dni Alexandri Litre
Jeusy Judicem Jnferiorem Comparentium Partis dictum
cum pendentis Processibus pretensam Sumpositae Par
tis Comparentes produxerunt et in Judicio Sue Jnra
Cum aliis Documentis Responsionem Pronde Judex ei
dem Jtem ad Respondendum juxta Jnstitutiones
predictarum Condescendit quibus Sectis reipsi et Con
sedentis Controversiae Partium Circa Respecta Jura
ac Jnstitutiones pehactis ac illatione Jnsi Florentis
Judicis principalis Actoris in Judicio Suum meritis
Considerata tum et Manifestationibus Respecta prae
sentationum Subsecutarum Jnstitutionum hic in Bonis Regni
Lei Journalis Jnstitutionum interpositis perpensis Sic
quid Sequestratis Jnsis Honorum Judicis Actoris
Cestus in Judicio Suis Testis Absens contra Partes
Reas Reddatis duos Juramentos nostrae Curiae Pro
cende Procedat Leges ad obtentos Litteras debiti
Jem actent non modo per Manifestationes interpo
sitas Veram et nunc judicialem quia citra huc
dum Lites Jnstitutionum Processum ac Subsequens
Predictorum duos Juramentos de Calumnia allegan
do Dimissionem perpetuationem Sortium Jnstitutionum
nis Scriptis Actoris Subsecutionis offert Respecta ver
sibus Petitionis praeparatoriam Subsecutionem Jnsti
tutionum Testes Leges quibus interrogatis ac Testi
monium Juramentum et Satisfactionem Sibi Stare expetit
Judicium Subsequentia premissa Vive Jnstitutionis
Tunc "ad mentem" Petentis Deinde non valet Pronde Judicium
Curiae Jnstitutionis de Causam Partium ad Testium
Examinis Curiae Investigationes de Causam Partium ad Testium
Examinis Curiae Investigationes de Causam Partium ad Testium
Examinis Curiae Investigationes

Decretum [illegible]
ex Actu Condescensionali
B Nagurski Burnaki ac
alionum per Offand Castr
Ploense expeditum
Anno Dni 1747

Actum in Punto Bonorum Sawogura Feria Quinta Pridie Festi
Sanctæ Catharinæ Virginis et Martyris proxima Anno Do-
mini Millesimo Septingentesimo Quadragesimo Sexto
in Præsentia Prosorum Thomæ et Stanislai de Połczyno
Rich Stanisłai Kosinski Nicolai Mieżnikowski Jacob
Turowski Alberti Labonowski Joannis Łapski Dominici
Długoleki Antonij Pachorowski Nicolai Rudowski ac alior.
ad actum Præs congregator. rite non vocatis Testibus —
Prowod Joannis Pysowicz de Sawogura authentici et
Jurati Actum Pręs acclamare et ejs adstare officia
Intrascriptæ Videlicet Wysogrodzieńc et Siechanowieńc Præ-
Strenę ad Requisitionem Partium Intrascriptarum Inter
se agentium in virtute Decreti Judicij Ordinarij Terra-
rum Nowk Feria quinta ante Festum Sanctæ Hedvi-
gis Viduæ Electæ prox. anno præs. inter Partes infra
nominandas prolati quo Decreto Judicum Inquisitorum
Nr Petricovien Registro competenti advocandi Partibus
experiri mandaverat Et in experimento Præfendo
Citationes Partium utriusque adse editas Conde-
scensio tam in ordine Subsequendæ Reinductionis qua
in alijs Partium omnibus altercationibus et reactionibus ac
prætensionibus Disjudicatum est pro Die hodierna
ad Fundum Bonorum in actu Denominatorum Sa-
wogura et Bogorzel Judicior Terrestrium vel officior
Castren et quia pro Parte Congregationis Mlaven Jud.
et Præs Dobrien vel Wysogrodzien aut Parochianen
Plocen seu Brestien vicaria vel Wysogrodzien aut Siechan.
vel Rosanen seu Zakroczymien pro parte vero Ex-
Ricti Judicij Præs Zakroczymien vel Siechanowien seu
Rosanen aut officij Castren Siechanowien vel Wysogrodzien
Sive Rosanen vel Zakroczymien aut Rodzecka aut Cer-
nen est injuncta Præfatis Judicijs seu officijs Conducen-
did duorum ubi tres unius vero ubi duo absentia ex
Magnificis Judicibus vel officialibus non obstante, cum
modo unus Magnificus Judex Præs vel officialis Castren
à quacunq parte adsit Condescensura Seu Condescen-
rus ante omnia Religiosos Patres Congregationis Domus
Mlaven in Bona Sawogura et Bogorzel requiscat
et in Ea Reinductionem Præs non præcedendo ab inhoato
Petricovien

actu Cissa Quavis prorogatione tam de Proventibus de
Dolatione sive reparatione Bonorum Inventarijs re
busq mobilibus Inseminationibq et universis Pre
stationibq ac violentijs quam de Summis per Congrega
tionem Domus Mlaven apud Admoq Rndum Andr
Chvil Parochum Kokendorfensem antea cum Contractis et
accommodatis per eunq vero Rndum Chvil Mfico
Kicki cessis et transfusis investigabit Calculum
de Proventibus tam Admoq Rndi Civil Jurisdictoris qua
Mfici Kicki ab eoq Juris quesitoris Possessione ex
piet Inquisitiones Juratorias expediet Juramen
ubi necesse fuerit excipiet Solutionem Suma
Mfico Kicki demissar et provenien una cum Provi
sionibus instantaneam injunget restitutionem
ventuum per Admoq Rndum Civil et Mficum Kicki
ceptorum et quarumvis Pretensionum cui et per
Juste competierit Compensationem demandabi
aut ex provisionibus seu etiam Summa org
nali inquantum Provisiones non sufficerent bonif
cabit et defalcabit pœnas super quo intererit n
tamen respectu expulsionis sed pro attentati
violentijs super quo intererit sententiabit. Pa
finaliter Cissa quavis apellatione et non obst
tibq quibusvis Manifestationibus ac Termin
per quamcunq Partem opponendis in omnibq e
singulis Pretensionibus pro exigentia Negotij Pro
Justitiæ et Documentor in Eoq Condescensione
tractu interrupto decidet et disjudicabit Quorum
vel cujus Decisioni Partes utraq parere et acqu
scere sub pœna Banitionis etiam coram Uno
gnifico Judice Terrestri vel officiali Castren Con
censuro super contraveniente publicanda de
bunt et tenebuntur Decreto eoq supra exar
in se Latiori existente et Latius Pmissa oblo
te Condescensioq in fundo Bonor Lepedictor
vogura et Pogorzel pro die hodierna actus Pse

est

est injuncta ad eaq Bona officiose Condescenderunt
Jurisdictionem Condescensorialem fundarunt Securi-
tatem publicam actibq Juridicis debitam per vocem
Mlis in universum denunciatis Prisa Partesq Eaq
ad Comparendum Coram Judicio Condescensoriali Cjus Mlis
Rni Gnali actus Prsens apparitori acclamare de-
mandavit ad cujus Mlis acclamationem Partes
actorea et Citata Admodum Rndo Bartholomeo Bochensky
Congregationis Missionis Domus Mlavensis Supe-
riore totaq Congregatione Missionis ejusq Domus
Mlavensis per Admodum Rndum Ambrosium Wrzesin-
ski Procuratorem ejusq Domus Mlavensis Suo et
totius ejusq Domus Mlavensis nne Ptr Citata Si-
mul et actorea Mfico Michaele Kicki Pincerna
Braclaviensis Bonpr Slawogura cum attinentijs He-
rede per Gnosum Sigismundum Grabowski reliquis
Citatis et actoribus per Eunq Conventu Ratoviensis Ordinis
Sancti Francisci per Gnosum Josephum Zembrzuski
Plenipotentem ab Illustri Mfico Theodoro Mosto-
wski Castellano Raciąziensis Sendico ejusq Conventus
Ratoviensis in scrum Mfica Zofkiade Tanskie Kucz-
borska indicentibus per Gnosum Sigismundum
Grabowski Comparentibus et Controvertentibus
quarum Partium Controversijs et illationibus indu-
ctis exauditis Obstante Manifestatione per
Magnificum Michaelem Kicki Pincernam
Braclaviensem de non Subsistentia Decre-
ti Tribunalis Regni Petricoviensis in
virtute cujus Condescensio Prsens est injun-
cta et peragitur ex vi Legis Coram actis
Castrensis Ciechanoviensis Sabbatho in Crno Festi
Sanctorum Simonis et Judae Apostolorum Ano Prsen

82

#

facta # Causam praesentem rursus ad Judicia Tribunalitia Rni Petricoviensis pro resolutione remittit Conservando ejusdem Partibus Comparendi in eodem Terminum peremptorium # et ex parte ejusdem Mfici Kicki reposita. Judicialiter

Adamus Ignatius Smorzewski Thesaurarius Terrae Vicecapitaneus et Judex Castrensis Visogrodiensis

Michaël Rosarzewski Vicecapitaneus Castrensis Ciechanoviensis

Decretum Remissionis

1746

In Slawogura

In Cro Plocensi Judicij sub Celebratione Judiciorum Fra 6ta post F. S. Andreae Apli pxa A.D. 1746ta

Chorowski Decretum Remissionis infrascripti in Bonis infrascriptis nominatim inter Zakomitrocontentos infrascriptos Mcos Judices Castrensis Visogrodiensis et Ciechanoviensis ex mente Decreti Tribunali Rni Petricoviensis plato manibusque eorundem MM Judicum propriis subscripti reponendo ad acticam actisque infrascriptis suscepit in tenore sequenti miserat Jorigiba le Causae Decreti circa acta relictum

Actum in Bonis Zorawino Sorteq Nobilium Mathaei et Jacobi Zorawskich haereditt. desolata Feria Quarta in Vigilia Festi Nativitatis Gloriosissimae Virginis Mariae proxima Anno Domini Millesimo Septingentesimo Quadragesimo Sexto

Coram Gnoso Valentino Zołtowski Burgrabio Castrensi Plocensi in praesentia Nobilium Casimiri Bombalicki Thomae Gumienski nec non Mlis Rni Gnalis Providi Bauli Stefaniak de Villa Mochowo Authens et Jurati ad actum praesens acclamandi assumpti et eundem acclamandi Qui quidem Gnosus Burgrabius adhaerendo legibus Rni de peragendis Executionibus eo nomine Sancitt. satisfaciendo muneri Officii sui singularique additioni ab Illustri Magnifico Thoma Dymbowski Capitaneo Plocensi ad Infrascripta peragendi per expressum habitt. ex Repositione Officiosa Mlis Valentini Lisowski Actt. et Jure Vincens Vigore Condemnationis cum ejus publicatione de Actu in Castro Plocensi Feria Secunda Ante Festum Sancti Bartholomaei Apostoli Anno praesenti proxime praeteritt. super Nobilibus Mathaeo et Jacobo Zorawskie Sortis praefatt. haeredibus ac alijs Successoribus ob Mathiae Zorawski in Originalibus Terminis Specificatt. et hoc ratione Summae Quingentorum Tymphonum Poloniae Actt. una cum provisionibus provenientibus ex mente Decreti Judicij Castrensis Plocensis Feria Secunda post Dominicam Cantate prolatt. obtentt. et publicatt. in Virtute itaque praemissae obtentt. Condemnationis Superius exaratt. cum Suprafatt. Nobilibus ac Ministeriali in Actu Contentt. ad Bona

Seu potius sortem condescendit fundataq Juris dicti
ne pace et securitate circa actus officiosos observan
Solitt partes utrasq adstanti Mli ad sui Comparitio
nem acclamare demandavit quo in termino acclam
torio personaliter Comparens Nlis Valentinus Lisowski
reproducta poena Banitionis circa manifestationem
ex mente Decreti Judicij Castrensis Plocensis obtentt affec
vit sibi Officium Executoriale ad Traditionem Bo
norum et Conscriptionem Inventarij summae et pro
cessui Correspondens et provisioni Condescendi cui
affectationi Officium Executoriale annuendo ad
ditionem et Conscriptionem Inventarij Condescendi
Cuius Tenor sequitur Talis Budynek stary zły okien
dwa w Drewno prosto robione stare złe, Drzwi Dw
ukomory iedne na Zawiasach Drugie na biegunach
w Sieni Dwoie wiednych tylko iedna Zawiasa u dru
gich Bieguny piec y kumin Dobry pułap Dobry
w Sieni piec ozdowy poszycie na tym budynku nie
Szafa w Izbie stara Szopa ~~przy budynku~~ stara z
węgieł ~~budowana~~ Malano wachowanej Drzwiach Stodoła o iednym klepisku w
budowana Trzy Cwierci podaie się iedna zas Cwierć
dla dziedziców Siedlisko ~~pod dybami~~ prosto budynku Stodoły cale ~~drugie~~
~~połowa~~ prosto Stodoły ~~budynku~~ Zagonow Dziewięć z Kapusta
Karskiego na tym Ogrodzie Sadzyny podaie się ~~w Jazd do tej~~
~~Stodoły wolny od Budynku~~ z Sadzowką Pole ~~od Bu~~ Pod Mala
wo w którym miała bye Ozimina Lecz y Kłosa na
tey części niesiano Nayprzod na przeczach Dwuch
Jarych Szesc staiem iednym item Jarych Szesc
dzy Miedzami JMPana Karskiego Stolnikowicza
Brzynskiego z iedney przez Stay Czworo item Jary

Trzy miedzy miedzami ut supra przez Stay Dwoie
item Jary Jeden Stay Czworo miedzy miedzami ut
supra item Jarych Trzy Stay Czworo miedzy Mie
dzami Pana Lubowskiego item Jary ieden item
Jarych Szesc Stay Troje miedzy miedzami Pana Kar
skiego, item Jary ieden Stay Troie, item Jarych Dwa
Stay Czworo item Jarych Osm Stay Siedmioro
item iary ieden Stay Troje z Łąkami przyległemi
tym gruntom podaie się Drugie pole prosto Siedli
ska Jarych Dwadziescia y Cztery Stay Siedmioro
Item Jarych Trzy Stay pięcioro na Dwuch płoskach
na Nowinach po Jarych Szesc przez Stay pięcioro
item na przecach Dwuch Jarych Szesc Staie ie
dno Item Jary ieden Stay Czworo Item Jarych
Dwa Stay Dwoie Trzecie Pole Jarych Trzy Stay
Szesciorо do Choyniaka item Jary Jeden Stay pię
cioro Item Jary ieden Stay itd pięcioro item ia
rych Trzy Stay Dwoie item Jarych Cztery do
rzeki iak się ciągnie item Jarych Trzy Stay Sie
dmioro item prosto Siedliska Jarych Dwadziescia
y Cztery Staie iedno także Łąki Bory y zarosla
prosto tym gruntom przyległe cum omni accidenti
et pertinenti parti ktorey podaią się na tych że gron
tach nic a nic nie siano tylko bez wszelkich
Zasiewow leżą w niektorych mieyscach dużo są
zarosle y niemożna ich in instanti orac dla wiel
kiego zarosniecia post Cuius quidem Inventarij

86

Conscriptionem ~~Ego~~ Gnosq Burgrabius Sortem
praefatt Leupotius eyus suprascriptt Gnoso Valenti
no Lisowski in summa Quingentorum Tymphorum
polonicatt ac provisione ab eadem provenientis processuq
respectu summae ejusd obtentt usq ad persolutionem
summae et pacificationem totius Negotii Traddi dicti
per Mlem Nrum Elem Honestum ~~Gregorium Kob~~ Paulum
Stefanialem in Bona eadem intromisit liberam et pacifi
cam Possessionem assignavit pro ut praesens Tradit Intro
mittit liberam et pacificam Possessionem assignat
Decreti praesens vigore

Valentinus Zottowski Burgrabius Castrensis Plocensis
m. p. [illegible]

Traditio B. Zerawino
pte N. Lisowski Ser
vicus

1746

Officium pro Casu Capitis Plocensis ad Oblationem N. Valentini Lisowski
Praedionem in praesentia ni. Fr. nostri Nominatae Officiose per
Burgrabium C. Plocensis ad manum eius propriam subscriptam
Kymbowicz ad utilitatem actus pro ingrossatione suscepit
interim Regnum mensis Originale Eidem Praedioni liberam
Acta Relata

Ex Cons. Plocen. F. Stapt. F. N. S. Joannis Baptistae

Actum in Iurid. Honorum Ogorzelice Lorkey & Luca Pinto
wski haeredib. Feria Secunda in Praturo Festi Transfigu
rationis Christi Domini Anno Ejusd. 1774mo.
Coram Egnatio Francisco Joanne Lipinski Camerario Terrestri
et Jacobo Rosicki Burgrabio Castrens. Plocensibus. Inpresentia
Pri. nr. Casimiri Mrozeki Bobrownicy Josephi Korzowski
Plocens. Burgrabio & Castren. Petri Modlinski Antony Dalewski
Stanislai et Jagki Nijolaikowskich Joannis et Romae Krajewskich
ac aliorum plurimorum Virum ad Actum Terr. congregat. Nec non
Nobis Pri. Judicis Provisi Pauli Stefaniak de Villa Mochowo ac
theatri et Juratis Actum presentem audientib. Officia supra
scripta Camerariale Terr. et Burgrabiale Castren. Plocens. Prae
sidendo Decreto Judicij Terris Dalewskey de actu ejus in Regesto
in Terminis communibus Feriis Usitatum continuatione ante
riori Causarum in diem Lodiernam in videy Feria 2da post Domi
nicam Invocavit qualem proxima in Anno Presenti 1774mo
Inter Egnatium Magdalenam de Pintowskie olim Egnatii Stanislai Mystkowski
Pechitam Consortem Viduam ad Dalewskie et Lucam Pintowski ex
tali parte ab altera Actor. Mediante quo Decreto Condescensio
Officium Camerariale Terris et Burgrabiale Castren.
Plocens. Actor. tempore & officia presentia die hodierna designati
Murimentum Massam Substantiae olim Egnatii Alexandri Pinto
wski et Hedvigis de Lukowskie invicem conjugum Partium
Utrarum; Eventum emulcare quia realitates communi compro
batione injungere comportatione, Omnem Paternorum liquidatione
dotis & portionate Activi appretiatione, ejusdem solutione au
dotis & portionate Activi exhibitione ac partium
in effectu solutionis sortis portionate exhibitione ac partium
superaliter prausa appellatione Juris Legis et causa exigentia
decisione, disjunctionis et moderatione Decreto eodem fusa
in se competente assignati est. Juxtatenor citati Inserti Decreti
Officium suprascriptum Camerariale Terre et Burgrabiale Castren.
Plocens. ex requisitione ac expostulatione subscripta Utrarum qua
rum interest partium ad Locum supra fatum ex Urbe Plocensi hodie
dierna in Actu Contenta presentia tempestiva ante adventum
Juri partium Utrarum Curiatione celebrata Condescendit
Decreto Condescendendo quo Citata prius parte et Insinuate
publica Voce suprascripta Nobis promulgata Officium Terrestre
Camerariale partes Utrasq. ad Comparendum prodijsse Nobis ac
clarare injunxit Quo in Termino partibus ad Clamatis et quid
Actorea Egnatia Magdalena de Pintowskie olim Egnatii Stanislai Mystko
wski Pechita Consorte Vidua pleniter citato et Inducente Egnatio Lu
cae Pinto wski Honorato Ogorzelice Haede Sonaliter. Inducentibus Egnatio
Thomae Honorato Ogorzelice Haede Sonaliter Egnatia Sabi
Catharina et Mariana Laguna Marton olim Egnatii Felicis Laguna Sabi
cum olim Egnatia Pintowska matrimoniali ter genitis Utri
usque Sexus Liberis in Matrimonio Egnatii Thomae Laguna fratris Uti

Lub
88

Amen

ter Controvertentibus Quorum Controversys partium Officium D. Jen
Cond. Consensoriale Coram Reductis exhibitis Deliberat. Et Intentu
Decernit Quatenus Satisfaciat pars actorea Judici Curiae Magi
lena de Pintowskie Mysłakowska Decreto Judicij Terris Lu
skiensey in puncto Adjudicationis Bonorum Stanisłay Pintowski Bonorum
ogorzelskie Obligatory per Exponis Edg in instanti Et quoniam Ea
pars actorea Justa Scholam productam Palatinatus Posnaniensis, Adju
dicationis ejusd. Et Obligatory per Exponis Copiam datam in Szpitalu
niam Secundam Post Dominicam Exaudi anni Presentis Completi
tem positeg ejusd. Adjudicationis in Bonis Ogorzelskie juxta data
in Actis de Posnan. Item Qui Quidem actus Literg Condes
Leonis ad Bona Relationem reproduxit Idemg. S. Pintowski in Co
parutionem Intrat. Proinde partem actoream Recipiunto
Decreto Officium Consensoriale Satisfecisse Advenisse
Nihilominus inhaerendo eidg Decreto S. Lucas Pintowski ad
portationem quorumuis Munimentorum et Documentorum
Massam Subscriptis dim. Quondam Alexandri Krzymala Pint
owski et Hedwigis de Lukowskie in vicem Conjugum Pa
owski et Hedwigis de Lukowskie in vicem Conjugum Pa
Actum Ultimum, partium, eruleantium idg Existenti ad Ter
git, Quoniam S. Lucas Pintowski Locus Comportationis M
rum Actorum quorumuis et Documentorum, quos ad pe
Instantiae eruleantium Contractum Sponsalitium de dat
Essis in Ogorzelice Feria 2da ante Festum S. Matthiae Ap
In anno 1728 inter Quondam Hedwigim de Lukowskie P
towska ab una, et Stanislaum Mysłakowski parte
ab altera Respective eruleantium Votorum Conjugalium cum
nerosa Magdalena Pintowska olim S. Alexandri Pinto
filia actrice Moderna Consensit et Manibus Consob
tium et amicorum subscripti. Mediante quo Contractu
na Mille Florenorum Polon. in Rium dotis de Bonis Paterni
Maternis earundem Quotam Magdalenam de Pintowskie My
Kowska moderna actricem concernens Assignata ad
veng. est Comportavit, ad mentem ejusd. Contractus Cum
Quadringentorum Symphonum pro utilitate partes ea
agnoverunt attentag. gli citatione adrationem dotis
exoluta, eo quod Stanislaum Mysłakowski in Bonis Cu
Mysłakowski eidg Moderne actrici Consorti sue insuper de
tur, In restanti quog. Summa ad complementum Summae Mille flo
Polon. Liquet eadem Citatog. partes pro Summa Quadringentorum
phonum Polon. praesenti in Pertinere Judicialiter esse Combinand
Proindebandum "Ea" earund. partium Combinationi officium Cons
Consensoriale arbitratur, adhaerendo ejusdem Exposito Sponsalitio
Tractui Combinationis partium hujus Summam quadringentorum
phonum tam in actu Dotis quam alibi expensis Judicialiter fa
Decernit Quatenus S. Lucas Pintowski citatus Summam ea
Quadringentorum Symphonum Polon. ad complementum Summae
Mille florenorum Polon. ad tabellionalis S. Magdalena de Pintowskie

Mysłakowski

Mystakowska de Bonis Paternis et Maternis provenienc restantem
In et pro Feriâ Secundâ post Festum Sanctorum Trium Regum in an
no Dno dante futuro 1748vo ventura Coram Officio Castrensi Plo
censi absq omnibus Juris diffugys et protelationibus, luta per
Citatum pœna 3rium Marcarum Polon parti cum summa Officio vero
Condescensoriali in instanti Solvenda sub pœna Banitionis in Casu
Contraventionis in ibidem Circa Manifestationem faciendæ publi
candæ Solvat et enumeret. Quo ad indictionem Nlium Zagunian
kow Virginum innuptarum olim Nlis Felicis Zaguna cum olim Catha
rina Pintowska progenitt filiarum Liquidæ eædem Indicentes præsenti in
Termino Cum Juribus suis et Inscriptione authentica sese Listen
tes in Compantionem Decreti Terris Zauskrzenæ (ex quo præsens
Condescensio pagitur) non intrant. Exinde libera agendi Via ys
dem Indicentibus ibi Ubi de Jure venerit et Cum quo Competierit
reservatur Decreti præsentis Vigore

Franciscus Joannes Lipiński Camerarius Terris Plocen

Jacobus Kęsicki Burgrabius Castrens Plocens mppria

Officium Pens Castrensis Capitanei Plocensis ad oblationem E. Magdalenae de Pniewskie Relictae ad E. Stanislai Mysłakowski Consortis viduae Decretum Condescensionis infrascriptae in B. ingenius nominanae inter partes introcontentae officiose per infraspecificatae EE. officiales praelatae manibusque eorum EE. officiatae propriis subscriptae reproducenae ad acticanae actisque Pensionis ingrossanae suscepit in tenore sequente inserati originale eiusdem Decreti circa actaveli ctum.

Decretum Condescensionis inter SS. Mysłakowska et Scintowski in Bonis Ogorzelice praelatae 1747 ao

In Crs Plocensi Feria Secunda post F. SS. Trium Regum proxima AD. 1748 vo.

90

Actum in Bonis Zabawo Sorteq Gnosi Zawidzky hære
ditaria Feria Secunda pridie Festi Visitationis
Gloriosissimæ Virginis Mariæ Anno Domini Millesi
mo Septingentesimo Quadragesimo Septimo.

Coram Gnoso Adamo Milodrowsky Burgrabio Castren
si Plocensi in præsentia Nobilium Fabiani Lutko
wsky et Casimiri Kicky necnon Mntis Regni Gnlis
Providy Gabrielis Kuzniak de Villa Milewo Au
thentici et Jurati Actuj præsenti adstantis et eundem
acclamantis. Qui quidem Gnosus Burgrabius
Castrensis Plocensis Inhærendo Legibus Regni de
peragendis Executionibus Sanctis parendo Additio
ni Suj a Mfco Antonio in Zakrzewo Zakrzewsky
Vexilli fero Zauscrensi Judice et Vice capitaneo
Castrensi Pltus Plocensis habitæ parendoq Muneri Offi
cij Suj Burgrabialis ex Requisitione Officiosa Ge
nerosi Thomæ Karsky Actoris Jurevincentis ad Bona
in actu contenta cum Suprascriptis Nobilibus con
descendit, Jurisdictionem suam Officiosam præ
custodita prius pace et Securitate publica acti
bus Juridicis congrua fundavit, ac Partes utrasq
ad Sui Comparitionem prædicto Mnti acclamare in
junxit, Quo in Termino Mntis acclamatoris
pltis Comparens Gnosus Thomas Karsky A
ctor Jurevincens reproduxit Pœnam Banitionis
cum ejus Publicatione In Castro Plocensi Fe
ria Sexta in Vigilia Festi Nativitatis Sancti
Joannis Baptistæ anno præsenti circa Manife
stationem ex vi Decreti Castrensis Plocensis
contraventionis ratione Summæ Quingentorum
Tymphorum Polon ac Provisionis, necnon Pœnæ
Luitæ Trium Marcarum Polon adjudicatæ non so
lutionis obtentam, vigore cujus ab Officio Bur
grabialj petijt Executionem de Bonis Gnosi Ja

widzki Citati Jurevit fieri Sortem pro portiona
tam Dradi, cujus postulationi ufi licite offi
cium Burgrabiale annuendo ad exdivisionem
agrorum condescendit, Primo pole. Ozimne pod
Szumanie Płoska Zagonow osm wszerz Staij Czworo
poczynaiąca się od drogi z Zabowa do Cieka idącey, cią
gnąca się do łąk, Dwoie Staij Zytem zasiane, Tatarką
iedne, Jęczmieniem iedne, miedzy miedzami W Jeymc
Pani Zorawski Czesnikowy Płockiey, Item w tym
polu podaie się łąka Staiem iednym wszerz Zago
now Dwadziescia Trzy, miedzy miedzami teyże Jeym
Pani Czesnikowy Płockiey prosto wszerz Zawia do
przeczow ciągnąca się. Pole Jare pod Gory z Wło
ki Dworskiey wydziela się Jarych wszerz Czte
od miedzy chłopa Kawałka W Jmc Pani Czes
nikowy Płockiey Staij Troie na dwoch groch
na trzecim Jęczmien miedzy temi Staiami Ka
wałki ofłogu, prosto tych Jarych łąka Sta
iem iednym do ofłogu ciągnąca się. Pole
Ugorowe pod Bile. Zagonow piętnascie nie
oranych Staij Pułtrzecia od Drozki Zawid
kiey do Zabowa idącey, Zadołem poł Staij łą
po kamienie na Staiskach leżące. Szopka
w słupy podgniłe wszerz y wołus przeseł do
dwa, Stara poszycie nadrwynowane za podwo
rzem dworskim stoiąca. Takze Podaie się Jmc
Panu Tomaszowi Kurskiemu Pracowity chłop
Poddany Adam z Żoną Dziecina troie barzo m
łych, Syna Waleryana, Maryannę Katarzynę
Corki, tem chłop według zwyczaiu powinien
robic w każdy Tydzien dni osm, to iest chłop
łoznemi wołmi, ktorych ma ze dwora parę ie
dnę Trzy dni, a Kobieta dni pięc do Jmc P. Kar
skiego, ma chałupę w ktorey mieszka o iedn
Izbie y się w starą poszycie na niey złe. Stodo
kę o iednym klepisku dwoch Sąsiedzkach m
tych ma na swoiey płosce w ozimnym polu Ja
ki Jarych Sześć, Jęczmieniu Sześć, Zyta Jarych

Czte

Cztery, w Jarym polu Jęczmieniu Jarych Dwa
Tatarki dwa, grochu Sześć Jarych, resztę chło
pskich rol otłogiemi leży, płotyca z Żelazami
krowy ma Zaloną ze Dworu. Post quam quidem
agrorum exdivisionem, aedificiorum ac inseminationum
conscriptionem Subditorum de nomi
nibus connotationem, eosdem tam agros quam
Subditos cum agris aedificijs per ipsos possessos
ac solita ipsorum obedientia laboribus an
tiquitus praestari solitis praefato Gnoso Tho
mae Karski in actualem possessionem Offi
cium Executoriale Burgrabiale Tradidit,
possessionem pacificam usque ad exolutionem
tam Summae Originalis Quingentorum, quam Pro
visionalis Centum Sexaginta Tynphonum
necnon Sublationem Processus minorum Conde
mnationis obtentae, Luitarque quoque in decreto ex
pressarum praefixit assignavit, Intromissionem
voce Suprascripti Mentis admisit, prout
quidem praefigit assignat, et nemine impu
gnante Intromittit. Decreti Sui Executori
alis vigore.

Adamus Miłodrowski Burgrabius Castrensis
Plocensis mpp

Officium praesens Castrensis Capitulo Plocensi ad oblationem R. Stanislai Skra
cki Traditionem infrascripto in rem cujus interest servitus per Dnum Infra
specificatum P. Burgrabium Castrensem Plocensem in B. inferius nominandae Officiosae
expeditum ac manu eius propria subscriptum reproducere ad Acticandum Actisque
praesentem Ingrossandum suscepit in tenore sequenti (inserat) Originale
ejusdem Traditionis circa acta relicto.

In Cro Plocensi idque sub Celebratione Judiciorum F. 6. pridie Festi Sanctae
Mariae Magdalenae Anno Dni 1747mo.

94

Traditio Bonor
Zabava
Annodni
1747 m

Actum in Domo Zabavo Terra
9 9 n 3

Actum in Bonis Bronowo Gnõsi Ostrowski Burgrabij Castren Plocen hereditb, idẽ in Termino Condescensionis assignatb, Feriâ Secundâ ante Festum Sanctæ Margaretæ Virginis et Martyris proximâ, Anno, Domini, 1774to

Coram Gnõso Jacobo Lesicki Burgrabio Castrens Plocens in Presentia Nobilium Thomæ Krajewski, Andreæ Bronowski, nec non Aliis Gnõsi Stanislai Brodzi Petri Morzycki de Płocko Authentici et Juratis eundem actum acclamantis. Quigquid Gnõsus Burgrabius Castren Plocens in fundamento Decreti Judicij Officij Castren Plocens Feriâ Secundâ Ante Festum Sanctæ Catharinæ Virginis et Martyris proximè in Anno elapso nempè 1746to, inter Religiam ac Deodicatam Victoriam Gadomską Conventũs Ordinis Sancti Dominici Plocens Monialium Seniorem Matrem ac totum Conventum sæpefatb actb ab una et Gnõsum Stanislaum Ostrowski Burgrabium Castren Plocens parte ab altera prolatb. Quo prædicto Decreto Condescensio Officij Sui Burgrabialis pro Consideratione anteriorib Traditionis in Bonis judicis Bronowo per Officium Burgrabiale expeditb, et Cottis partibus actoreæ Summa inscriptis ac provisionibus decreto primitivo adjudicatb correspondentis imposterionem ejusd Conventualis assignatione, ac Decreti Anteriorib Officij delicet Feriâ Secundâ post Festum Visitationis Gloriosissimæ Virginis Mariæ proximâ in Anno Domini 1746to in Actis Plocens inter memoratb Conventum ab una et eund Gnõsum Ostrowski parte ab altera citb prolati pro Justo et Equo executione, partium moderatione, atq finaliter decisione, prout in se Decretum suum obloquit, Lapsato tempore scilicet pro die hodierna in Actis Connotata injuncta est, in virtute itaq pinserti Decreti ultimarij ~~da anteacto~~ ex requisitione partis cujus interest ad hoc supratacta seu sortem ibid citb cum Suprascriptis Nobilibus Aliis condescendit, ibid q Condescendendo Custoditâ prius pace publicâ voce suprascripti Mti proclamatb partes utras ad suj compartitionem judicio Mti acclamare injunxit. Quo in Termino partibus acclamatis et quid Actrix Religiosa ac Deodicata Victoria Gadomska Conventus Plocens Monialium Ordinis Sancti Dominici Senior Mater Suo et Totius Conventũs ejusd suj nomine personaliter. Citato Gnõso Stanislao Ostrowski Burgrabio Castrens Plocens plen Coram Officio Burgrabiali Comparente et secum Judicialiter Controvertentibus. Quibus Controversijs partium Aliisq de Actis ejus

Burgrabiale coram se inductis, ex auditis, Siquidem Gnosus Stanislaus Ostrowski Burgrabius Castrensis Plocensis Citatus Summam tam Originalem Quingentorum Florenorum Polonicalium per Gnosum Stanislaum Ostrowski Parentem ejusdem Citati Conventui toti Plocensi Monialium Ordinis Sancti Dominici inscriptum, Ivam provisionales pro retroactis annis et actu traditionis primitivae Subsecutae retentas, et provenientes ac Decreto Judicij Officij Praesentis Saepe dicto Conventui ad Judicatum nullum modum exolvendi habere ~~Judicialiter~~ valet, imo Agros proportionatos Summae Supra scriptae una cum provisionibus ab ultima quietatione retentis Is id Gnosus Ostrowski Citatus Correspondentes Judicialiter se dimissurum Offert. Proinde Officium Burgrabiale annuendo affectationi mentionati Gnosi Ostrowskiej tum consideratis decretis ea in Causa Subsecutis adhaerendo Justitiae ad exdivisionem agrorum sese Contulit. Quorum Conscriptionis Polonico Idiomate tenor Sequitur talis: Nayprzod Siedlisko Otłogem leżące, przez stay dwoie, od wschodu słońca prętow iedenascie, w ktorym rachuie się w pręcie iednym po łokci siedm, y na tymże siedlisku Spicherek Stary, ktorego na dłuż sążni trzy, na szerz zaś sążni dwa dobre w słupy budowany, u niego drzwi na zawiasach żelaznych z wrzeciążem y skoblem żelaznemi, bez wszelkiego zamknięcia, trepy na gorę, na ktorey pułap z tarcic podłoga także z tarcic stara, poszycie na nim stare, z łe dla ktorego ~~[illegible]~~ okrywalne drzewo nadpruchniałe. Za tym Spicherkiem sadek spustoszały śliwkami rożnemi zasadzony, Inszych zaś Budynkow Dworskich ktore po tradycyą pierwszą w Roku 1736 JM: Pannom Zakonnicom Płockim S: Dominika były podane, teraz się niepodaią, gdyż one JMP Ostrowski Dziedzic Skretesem Szpustoszyn Pogłownego do Skarbu Rzeczy pospolitey uchwalonego złotych dwa na kozdą ratę JM Pannom Zakonnicom do wypłacania temuż Skarbowi naznacza się, tudziesz y dziesięcina snopowa do kościoła Parochialnego z gruntow rzeczy opisanych przez tez JM Panny Zakonne oddawana ma być toiest. Model. Jeden Żyta.

Pole ozimne.

Imo z Płosy wydziela się Ozimkow małych Osmnaście przez stay pięcioro, prosto tych ozimkow szostestaie bla na tych zaś pięciorgu stay żyto cudze zasiane iest, z ktorego żyta tylko JM Pannom Zakonnicom do zbierania trzeciey snop naznacza się, te ozimki poczynaią się od drogi Płockiey

ciągną się do granice Dziarnowskiey, między miedzami Sukcessorow między JMPana Jana Mlickiego z iedney, a pu-
stemi z drugiey Strony, Item z Zdwarsku naznada się ozimkow dwa
dzieścia y ośm przez stay pięcioro, na troygu stay Zyto
cudze zasiane, na czwartym y połowie piątego stała
owies cudzy, reszta ottogu, z ktorego zboża JMPanny Zakon
nice trzeciznę brać powinny, między miedzami iako y wi
zey poczynaiąc się a dochodzące się iako y wyżey

Pole Jarzynne.

2do z Zdwarsku podaie się zagonow dziesięć przez stay sie-
dmioro, y z tąd zasni, na piątym stay Jęczmien, na szostym
Zyto cudze siane, siodme stale ottogiem leży, z tego zbo
ża JMPanny Zakonne trzeciznę wziąć maią, tęż za
gony poczynaią się od Sadłyk ciągną się do granicy Bro
dnowskiey nazdwaney Sadow, Item przez zagonow dwa
dzieścia przez stay dwoie, na iednym stale owies, na dru
gim Jęczmień cudze siane, y z tego zboża trzeci snop tym
że JMPP. Zakonnicom appartenie się, ten zas przez po
czyna się od drogi Mostiska ciągnie się do głow między
miedzami Sukcessorow między JMP Mlickiego z obudwoch
stron, Item przez drugi zagonow dziesięć przez stay
dwoie, iedno stale Zytem zasiane, drugie owsem cudze
mi, y tego zboża trzeciza JMPP. Autorkom należy, mię
dzy miedzami iako y wyżey, a działe Jegomości Jana
Rzywieńskiego Plebana Kurowskiego z drugiey strony
Item trzeci przeciwko zagonow dwadzieścia się przez stay
dwoie, na iednym stale Jęczmień z gryką, na drugim sta
le cudze siane y z tego trzeciza JMPP. Zakonnicom
należyć ma, między miedzami iako y wyżey,

Pole Ogorowe.

3tio Płosz zagonow trzydzieści przez stay dziewięcioro
zorancz, ktore zagony sobie uprawić y zasiać JMPP
Zakonne maią, między miedzami [illegible] Sukcessorow JMP Jana Mlickiego z iedney, a pustkowiskami
JMP Ostrowskiego z drugiey strony, Post Cognitionem
Sufficientem apporum Conscriptionem iam ex nunc esse
dictos Una cum area deserta, granario, in eadem existente Agro
Campis, pratis Ejusdem agris adjacentes Sylvis, in vem[illegible]

nibus utrisq (ex quibus tertia pars manipulorum Conven-
tuj applicat.) per homines varios Conseminatis Superius de-
scriptis, attinentijsq et pertinentijs in realem et pa-
cificam possessionem voce supra-scri Mtis adstantis, in Sum-
ma Quingentorum Florenorum Polonicalium per ob Gnosum
Stanislaum Ostrowski Parentem Citati Conventuj Plocen
Monialium Ordinis S. Dominici ad Inserta, ac Decreto Iu-
dicij Officij Pcen ejd Conventuj adjudicatum una cum pro-
sionibus tam pro retroactis annis qm actu traditionis pri-
mitive subsecutis ab eadem Summa provenien et ab ultima quit-
tatione retentis sufficienterq perducto processu Religiosae ac De-
dicatae Victoriae Gadomskea Conventus Plocen Monialium
O. S. Dominici Seniori matri, ac toti Conventuj earundem Moniali-
um tradidit, traditq Pcen atq eandem Religiosam Seniorem Mat-
totumq Conventum saepe dictum in praemissos agros Superius specifica-
(nemine impugnante et Condicente imo Pcen Stanislao Ostrowski
Burgrabio Castrensi Plocen ex divisionem eorundem agrorum benevolo
permittente) ab oriente soles introduxit, Decreti suj
Condescensorialis vigore.

Jacobus Kesicki Burgrabius Castrensis Ploc. mppa.

Decretum condes-
scensionis in Bonis
Bronowo Cmethonum
inter Conventum Ploc
Monialium ord. S. Domini-
ci et G. Ostrowski Pbl.
Palat. Ao. 1747mo

Officium Pcens Castrensis Capitulo Plocen ad obtentionem S. Martini Grabie Cra-
ditionem infrascripto in B. inferius nnatis Officiosi per infra specificato S.
Burgrabium Castrensem Plocen expedito manuq Ipsius propria subscripto reproduc-
cen ad Acticanae actuq Pcen ingrossandae duxerit in tenore sequen
(inserendi) originale ejusdem Traditionis circa Acta relatum.
Gnsco Plocen Idq sub Celebratione Judiciorum F. Eda pt Cum Divisio-
nis Ad Aplorum Pda Anno Dni 1747mo.

15 Anno 99

Actum in Bonis Chudzynko idq in Termino Condescensionis Partibus determinato Feria sexta post Octavas Festi Sacratissimi Corporis Christi Domini proxima Anno eiusdem millesimo Septingentesimo Quadragesimo Septimo

Coram Nobis Antonio in Zalerzewo Zalerzewski Vexillifero Zawskiensi Vicecapitaneo Jacobo Josepho in Malachowo Sokolnicki Tribuno Palatinatus et Notario Castrensibus Plocensibus Officialibus Praesentibus Generosis ac Nobilibus Feliciano Kisielewski Antonio Chmielewski Burgrabijs Crem Plocen Thoma Sadomski Alberto Maliszewski ac alijs plurimis Nobilibus ad actum praedictum Congregatis necnon Mli Dni Generali Provido Urbano Kusa de Tag authio et Jurato actum praedictum acclamante Casimiro Dłużniewski Judicium Officij Crem Plocen in Virtute Decreti Judicij Sui Feria Secunda post Dnicam Misericordiae proxima anno praedicto inter Generosum Joannem Mazowiecki actorem ab Una et Generosos Kosinskie Komaski Sadomskie parte ab altera prolatae Olszewskie, quo mediante Condescensio Judicij Officij Sui Captato tempore mutuo partium Sumptu ut Comportationem Contractuum ac Inventariorum inter ob Generosum Antonium Cieszewski ac Słubicka Conjuges ab Una, et ob Generosos Martianum Bromirski et Sumowska Conjuges parte ab altera respectu obligationis Bonorum eorundem Conscriptae tum et aliorum Documentorum Causam elucidandam partibus demandet, de Statu Bonorum in quo circa obligationem Bonorum pro eo tempore reperiebatur Inquirat, Documenta per partes producenda Consideret, obiectam desolationem Bonorum parti actoreae dimissorum Cognoscat, Inquisitiones si opus fuerit expediat, restitutionem seu recompensam a quo et cui Competierit Iniungat, Pensiones Cunctas et singulas partium ex Contractibus ac Inventarijs apparentes pro Justo et aequo Cognoscat, et partes in omnibus pro exigentia Termini et Causae finaliter decidat, et plenarie moderet, Cujus decisioni partes acquiescere debebunt et tenebuntur idq sub poena Bonis in Termino eodem Sup parte Contravenientem publicanda est injuncta ad Bona Suprafata ex requisitione

parti Cujus Interest condescendit. Quo dicto
Sam Ossam Quamquidem per vocem Supradicti mei
promulgata fuerit, et partes ad Comparendum
Suo Coram Judici adhuc mandavit, quo in Pre-
sentibus eisq Expeditis Actum Leopoli Mense
Octobris et Indictionis Inscr Joannes Judeczyki Scabinus Actor
Lus Civ. 99 Jacobi Judeczyki et Evae Bronczyki Conjugum
Scholastica nuncupata per eund Joannem Judeczyki ejus Con-
Lis Andreae Olszewski et Catharinae de Skiguskie Conjug
Lus per eund Andream Olszewski duo et Consortes
nonnisi ptr Inscr Stephanum Kosmicki et Zophiae Kroc
Sca fuisse Corporibus ptr eund Stephanum Kosmicki
nem Lus et Consortes eund Sub nomine ptr Coram Jud
Condescensoriali Comparentibus Judicium Actor omnia Jem
Partes extare ad Computationem Contractuum et Juris
tationem Litis et mi. 99. Stationum Excessus ac Stabilis
Conjugis Bonorum Chudzynska ac ibi Haeredes ab Intes
et alm Inscr Sebastianum Bronczyki et Simonem Sch
juges Partes ab Altera mandatum et Consumptum tum et ea
non documentorum non repetitarum. Et quoniam Mathiae
Centuarius nihil Sequestratos alm Inscr Bronczyki Conjug
ab una et alm 99 Josephat eius Conjugi Bonorum contra Haeredes pa
ab altera in Chudzynka d 12 Augusti Anno 1719 tum et Contra
Juventarium eod Anno Respectu Obligationis Bonorum dominic
Chudzynka cum attinentijs tum et alia Documenta Partes Conju
gentes Competentem Mundi Satisfecisse hac in Parte Conjugum
tionis Lites Decto Judicij Sui Pagtes Judicium dimittentes
dominus. Partibus vsq Discedentibus Leuin Sensum prose
mingere mi Prosequendo Judicium Condescensionale Controversy
Certum Causam de inducta audita tum Probatis ac Juventario
Reposita Considerata Siquidem Judicio Suo Lucubrationis ex reposit
chi Juventarij apparet Bona eius Chudzynka mi mensium Sta
Circa Obligationem mi Anno Respectu expedi 1719 subsecutam
quae mi Instrumentorum Extitisse Cum vero quaestum per
nerosum Joannem Makowski ac Inscr Stephano Kosmicki
Zophiae Bronczyka Conjugibus, Respectum non juxta cons
ptum motivatum Instrumentorum Reperisse duo eadem
Haereditatis Defuncti alm Christophori Bronczyki Testatoris
quem alm Inscr Jacobi Judeczyki tum et Inscr de Ker
Stach Decurtatas et minutas Sic Unum vero Instrum
meski nudemum Autoren Haereditque quid ad Solutio
nem Status Animae Docens Melius Ejus in Obligat

obligatorem Bonorum eorum Chudynska cum attentis
dicte Decreti est astrictis Omnes eosdem Creditores
denunciat vindicare et [illegible] Generos haver no eos
pretendere Prohide Judicium ad Liquidatorem Inven
tarium tam et Inventatorem [illegible] et Lubelci dictum
cum expeditam processit Literas premissi Instantis per
actis et expedit Literas Decessi Subditi hinc natis
semper Sufficas Testamentum Novem ad Complemen
tum Literarum Quitte Precentem Quadrigenta No
vem Literarum in Consequte Inventarie Originali Annu
1719 expresso. repert. Item de Judicis Condescendi
de pensati Documenti et Literarum Recognitionis
Decreti Literas Successores omnes Liquidatorem
dum DD Mortuam Bronislai et Liquidatam Compie Literam
mem Precentem Quinquagenta Sept. vert. Florenos
Conjuges Simman. Declarationem Vindicem de Hozek et
dicta ex eadem Literam Labore pro Presentato ruby
tem Generalibus quem vernaculus Stephano Subdi
to pleb. Mortuali Stante Possessione Literarum pro Liva
nius imperatis [illegible] valet quinquaginta Zyzly.
Liquidatis per Judicium Literam Inventata Literas
Joannis Inhabitantis [illegible] Literas Literam Con
sules Castle Plocky in ergo Vijka Zeszt Reticentis
Literas Joannis Baptiste. Literas quibus mi Literas Dessa
gis et Protellationibus Solvant et [illegible] Literam Subd
Petra Dantiscus in Literas mi Literas Centra Contractus Sig
Manifestationem publicam Literas vero Inventatis
Presentatores omnes ad Literam Inventarium Ordinatis
Heredibus Bonorum eorum Chudynska dictum et quem
do Hereditatem adire valeant Signis mutuis Literam
pensa assignat ernendo Literas Successores Predictos om
Et Mortuali Literas deductis Literis Literis quibus omnes
gnomam [illegible] deductis dictum Literis Judicium Literam
Et Possessione sua Literas Catharinam Literas Stephanum Literam
Subditum de hinc Bonis Chudynska dictum Literas Stanislaum Brey
anensis verdictum Literas Judicium et rationes Inventa
ctis Fidem Literas Quinquaginta manus ad Quadri
gen Literas Inventarium Possessionem requirendam
Bonis et Literas Successores predictos Literas
Literas Successores omnes Pena 3 mille Pol Per
Literas pro [illegible] Literas Literas Literas Literas
ti et Judicium dictum Literas Literas Literas
pistorii pretia Grossi Literas Literas

1022

Jacobi Judemski Leu. Joannes Judemski Tutor eius Ja-
xam eius Nobilem Nicolaum Zerlino et Zyzor Signatum
pto Sobrot Lunstetter eius Judemski Poena 3 mar-
Poly Pacta Coven. Electoralia Jure Regni vero ingress
et Solvs. Ret Prætemporis vero Successores omnes
ctorum obsin Joh Bronnitzki et subsine obligatos
Personas Benonim eorum tum et Inoss Nobilem
Alii quos Personas ad Ultimum Exemptos Ha-
nerum Joh Partibus de plano vindicandas tum ob
et eius Successibus omn Joh Casimiri Bronnitzki Nec o
et Regni Capti Successibus Joh Bronnitzki Nec o
vat exmed Lex etiam Leonidia Jeni Ju
ad Jure agend Custodit. Et ea Sopiserunt Benonim pr
ter Jutominatores emanantes

Antonig in Jabrowo Jabrowski Vexillifer Terræ Law
Sbrun et Vice Capitaneus Castrens Sbrunensis
Jacobus Josephus in Marschowo Sokolnicki Actuarius A
Latrunculus et Notarius Castr Sbrun

1747.

Decretum Pendē
Sententiæ in Judi
B: Chudzynski nitr
Joannem Nobilem
Skij et Successores
omn Casimiri Bron
nitzki per Offen
Castr Sbrun expedi
tum et publicat.

Actum Sbrun Castr Sbrun Die 20 Mensis Decembris Anno Domini 1747

Joannes Bronnitzki Locum Sigilli Loco Sigilli Appositum

Quia Joannes Judemski Tutor Jacobi Judemski Leu. Joannes Judemski Tutor eius Ja-
xam eius Nobilem Nicolaum Zerlino et Zyzor Signatum
pto Sobrot Lunstetter eius Judemski Poena 3 mar-
Poly Pacta Coven. Electoralia Jure Regni vero ingress
et Solvs. Ret Prætemporis vero Successores omnes
ctorum obsin Joh Bronnitzki et subsine obligatos
Personas Benonim eorum tum et Inoss Nobilem
Alii quos Personas ad Ultimum Exemptos Ha-
nerum Joh Partibus de plano vindicandas tum ob
et eius Successibus omn Joh Casimiri Bronnitzki Nec o
et Regni Capti Successibus Joh Bronnitzki Nec o
vat exmed Lex etiam Leonidia Jeni Ju
ad Jure agend Custodit. Et ea Sopiserunt Benonim pr
ter Jutominatores emanantes

Wizya uczyniona 10 dobrá Likorta w woiewodztwie [illegible] te.
nicie Pochin leżących, to iest w Polsce w Podgrabiach
tak Dworskich iako y wieśnich, fewentarzuet Dworek etc. ią
20 Augusti 1790 Anno, przy Szlachetnie Vrodzonych
Pánie Panich Janie Janowskim, Domowym Obywatelim y Vro-
dzonym Gmienia Zelazne 20 srebrny.

W Polu Dziewięć Folwarku ieden cały wieśni pod kamienną idący
od lat kilku 6 Włościan który Mieszkaią Dawno nie wieśny, na dru-
gim folwarku wsyscy odpadli Zagonow 172 niedosiewnych tak ze
6 Włościan leżących y wsiołi nastę tak ze 6 Włościan leżących.
W Gorzynowym polu tak ze Zagonow 230 niedosiewnych y potrzeb
nosc wszystkie wieśniane y Gaworowe na teraźnieysze do Likorta nie wy
le wieśnie, Dwóch Zamsta. XX
Wszystki Dworskie, Dwory wszystkie trzy Dobrowolne potrzebu
ią naprawienia dachow, Stopy pod dwiema Dworami nagnie
ią persuantie pod iednym fundibus zgnilizne pod drugim Zar
wnemy y prostey reparacyi potrzebuią, aby nie padły. Kapliczka
stoiąca w Dyspozycyi Dworskich niemasz kadzielnicy z Dybra
gu drzwi y te Dobrowolne mieszą, Obeloty wszystkie powrot
ia nowego potrzebuią, Dzwy Dobrowolne fundibus, Stay
ia nowego przestawienia potrzebuie, Spichrz dwóch Dybli pod
łogi Dobrowolnie upadł, Browar znaczney reparacyi potrzebuie, kadzie
lub ze 2te, kwiat tak ze 2ty. Chlewy 2te tarnikli dobre.
Wszystkie wieśnie. Chaty dwizne y Gorzenie fundibus zgnilizne
zony, wsie w których się w kilkich Lecie Dzieciach Dymow
reparacyi potrzebuią.
Kto zaś tylko wtenczas na Obłoku, a wtenk Mizerabiles w tych
wsiach zgubiony abyto ich dwadzieścia.
Rzemieślników dwóch których Bydlęta potrzebuią.
Ogrodnik który nienależy wszystko do brackiej inwentarzy dzie
dziny wielkie ale nayodatky wsolim do nowo radzić za wszystkim
wszy potrzeba postawić, wymiar od Pszenicy wybrany wszystko
z pod Rezen.
Wszy Dobrowe y do zasiewu których obu bokmi zwoyste Stanie Zyto
fundibus osobliwie zeby zgnilizne przez twoie bakcie Jak kilka
w Gdańsku potrzeb Zawsze przez Zapotrzebowanie rzeczy kupiec
obow tak na bale, iako Krzywki Klepki. et per inuersam niektó
rzania leżących, tak ze y stowie wozow do wielky potrzebnych
wszy potrzebuiące z Pasky y Zagaiowe.
Wszystkie tylko 2 Browary 50 Chłopów a Dworskich kilkanaście
y kto iest, abyto ich kilkaset.
Wszystkie wszystkie Dwory wszystkie 2 Mostowey y Pogodowey
Kielczan Dwór Nro 59.
Dwór folwark Nro 4.
Dwór Zmarłych Nro 20.
Dwór wszystkie bardzo mieszkanie.

XX Ogrodowym polu tak ze
folwarku dwa ieden Zagon
drugi od kilku lat ziele
nieie 207.

M. R. I. P. Philippus de Srebrna Srebrnicki authus et Iuratus palam Rvit Quia Ipse habitis secum NN. Ioanne Iarocki et Thoma Obrzyrbski gratia evidentioris testimonij sibi adhibitis ex Requisitione officiosa M. Ignatij ab Ossowka Zbonicki ptunc venatoriae Curiae Rni moderni Dapiferi Terrae Dobrinensis fuit in Bonis Sieon ~~et ibid~~ Feria Tertia in Crastino Festi S. Petri in Vinculis anno 1740 et ibidem Condescendens Statum horum ce Bonorum Idiomate Polonico descripsit Tenoris sequens (inserat) vidit et debite Conspexit, de quo Praesens Iam Mo fecit Relationem.

In Cro Plocensi Feria ~~Quinta~~ Sexta post D. Septuagesimae praesentis Anno Dni 1748 8vo

105

Wizya Dobr Liko-
rza y Gaworowa in
Anno 1740 czynio-
na.



Actum in Bundo Bonorb Zgagovo ante Pazam Laberovi Thomes Gróv
rum Osiechich Subditi hereditarij idq in Termino per Decretum
Judicij Officij Castrensis Plocensis profixo Veneri Tertiæ post Do-
minicam Ramis Palmarum Quadragesimalem proxima Anno Dñi
1747mo.

Coram Gróso Adamo Bojanowski Burgrabio Castrens Plocensi In
presentia Gróso ac Rhum Nicolay Ramowicky, Antonij Nadro
wski necnon Mlti Rmi Dñi Fridi Secundi Alberti Sitek de Villa Ka
mionki authentici et jurati actui presens adstans eundemq ac
domanq. Officium presens Castrens Capitaneale Burgrabiale in
stendo Decreto Judicij Officij Castrens Plocens inter Gróso Marti
num Zolkowski actorem ab una, et D. Fridericum Stromberk Prefectu
Regimenti Guardes Sacra Regiæ mattis et Reipublicæ Ctatt ab alia
de actu ejusdq in Cria Plocensi in Terminis querelarum causarum Offi
cij Judicij Feria 2da post Dnicam Oculi Quadragesimalem prox
anno presenti parte ab altera Lato, qua mediante condemnatio Officij
sui Burgrabialis ad Bona Sequestrata Zgagovo Sortem Successor
olim D. Andreæ Osiecki mutuo Sortem Sumptus intra spatium
ab actu Decreti Supraexarati quatuor Septimanarum est injuncta.
Idq pro confirmatione traditionis Partis actoreæ ut primitus
expeditij et Laborioso Thomæ adhuc tenentis traditionis antecessoris in
possessionem actu assignatione, recompensa respectu priva
tionis Sequestrationis proportionatæ demandatione, Regimini vero
Guardes Sacra Regiæ majestatis Suæ ex Subditis alijs Suæ ex agris
aut pratis Partis juxta actu adequatæ traditionis adjunctione et
assignatione alterius justo bonificatione et Partedivisione premissis
finaliter pro justo et æquo decisione et moderatione cujus decisi
oni Partes acquiescere debebunt et teneburtur sub pena bonis
presens interposita Sententiatum est. in virtute actus Supra
exarati Decreti ad Bona Sequestrata nominata Zgagovo seu potius
Sortem Ex registratione utrarumq Partium dicta actu connota
to condemnandi Jurisdictionem Suam officiosam præmissis pro
pace et Securitate publica actibus Judicis congrua fundavit et
Partes utrasq ad Comparendum vltro citroq citandum injunxit quibus
actis Partibus vtrinq et quia Actor D. Martinus Zolkowski pro
Citato D. Fridericus Stromberk Prefectus Regimenti Guardes Sacra Regiæ
majestatis Suæ Actus ejusd Regimenti pro, Judicem D. Antonium
Osiecki Suum et Fratres duos nunc pro Coram Officio Condemnensia
li Comparentibus et Rem Judicialiter controvertentibus quasi Part
um controversij coram se indubitati examinis Lustrq quia per de
cretum Judicij Officij Castrens Plocensis approbato antecessoris tabulæ
nis per Rusum Burgrabium Castrens Plocens Veneri tertiæ post Dom
nicam Palmarum Reminiscere Quadragesimalem prox anno 17
46to exp in fundo Bonorb Zgagovo expedito et ad acta Castrens Capitt
Plocens Sabbatho ante Festum S. Thomæ Apostoli prox anno eq

per oblatam porrectã est prædemissa Quoniam vero post subsecutam
traditionem Indecens nidetur D. Antonius Osiecki Summas binas
primam quidem Centum Quadraginta Florenorum Alteram Viginti No
vem Florenorum ad Scriptum manuale quod Actor pro recali agi
set de data ejusdem in Zagrowo die decimâ quartâ Julij Anno pro
xime elapso 1796 ex Summa Originali Precentoris Florenorum
provenientem exsolvit, proinde pernatis premissis approbatq; qua
ahi petita in toto traditione quo vero ad punctum prestandi labo
rum per Laborionum Thomam ac Consortem ejus D. Martino Zottow
ski prestari debitorib non posse juxta superdicati specificatã tra
ditionem Actorem pretendere ex eodem Subdito sententiat verum
Officium Burgrabiale Condescensionaliter gratiosus ijungit ut ijdem Supra fatus
Thomas martus. D. Zottowski Actori bodq; alteri juxta exigentiam
negotij et dispositionem datti per spatium duorum dierum Consen
per spatium trium dierum. D. vero Antonio Osiecki directo Do
et hæredi per Absentes per unam diem, Conscriptos per Absentes dicti
bus presentibus, et prestare curent. quem mox in realem et actualem
possessionem una cum uxore puerisq; tum et juramentibus totaq;
Suppellectile domestica agris pertinentijs possessionibus gara, hortis adja
spectatq; in presentia duorum Nihilominus ac nobis ipsis actis Consentaneis
D. Martino Zottowski Actori officium Burgrabiale Tradidetis et in bona
in presentia multorum per vocem nobis nemine impugnante actum
misit et in pacifica possessione reliquit. Quo vero spectat recom
pensam respectu privationis possessionis à Regimine Guardiæ Sacræ
Regiæ rattis per acta pretensæ. Signij D. Antonij Osiecki inter
dendo D. Fridericum Stromberk Præfectum Regiminis Guardiæ Sa
Regiæ rattis cum Actore intentus ejusdem pretensæ recompens
sionem Imposuerunt proinde approbata eadem Conventione inte
ressentium pro primi et satisfactij facta.
Tu premissum Partibus perpetuum imponit Silentium. Quantum ve
attinet Contributionem Capitalem ab eodem Subdito Regimini Guardiæ Sa
Regiæ majestatis et Reipublicæ provenientem Officium Burgrabiale dem
gratiosus ijdem Laborionus Thomas juxta antiquam praxim pro quibusc
ratha Solvat per florenos duos, ad quam solutionem cum D. Actor actu
sesper adigab. Decisa itaq; cum D. Martino Zottowski actor
Categoria, ad ulteriorem Decreti Superdicati specificatti executio
officium Condescensionale se contulit et ad Exhibitionem Regimi
Guardiæ Sacræ Suæ Regiæ majestatis in Summa ac processu suffi
perducti Superinscriptis dicti D. Andreæ Osiecki pendentis proces
et quid sit deducit. Nayprzod w polu Zagrowym przy Stawie
stai Chłopski pustowarek, wszerz go ma Zagrowo Wsi, w oss sta
orarij miedzy Folwarkami Imciana Osieckiego z iedney, a Imci
Cremilowey z drugiey Strony, po dey naigey ad drugi przez Wieś
a ligginey sie do tey iest go wzdłuż szerok stay. pdaie sie. wdłu
polu ogorowym Ku Jeziorku idącym, ostatka roli omiedzowana
Zagrowa na drzesce pochynaiąca się ad drugi idącey Ku Zandz
a Kończąca się a granicy Zydowskiey miedzy miedzami Folwarkow

Dum

Dwanaście iakw ygrzey. w Tym że polu ygrzwnym puttwtorcka pusty
Gbenski poczynaiący się od drogi odemi idącey, aciągnący się Ku Jerem
iarych go wszerz nd ortey. między nami z Obudwu stron chłopow
W. Jmć Pana Cześnikowskiey Stockiey. w tym że polu puttwtorcka pusty
nazwany Michałowski wszerz iarych dwa, poczynaiący się od Karczmy
we wsi będący, a ciągnący się do granicy Ku Jeremu. Item w polu
Ozimnym Kardaczowa przy dwore medle wetrake idący, wtoka roli
chłopskiey wszerz iarych nd osm, omiedrowana między miedzami
pracowitego Romana z iedney, a z drugiey strony od drogi poczyna
ca się od drogi wedle wsi idącey, a konczca się Ku Jeremu granicy.
zasiana chłopskiem zbożem to iest żytem przez staie a pod owa tni
giem Stai. Które zboże powinien Albo chłop za wypłacyniemca
rowego zebrać. przeciwko tey ze wsi iest y tgka. Item w polu Jarzy
nym wtoki dwie, Ktorych w szerz iarych osm, omiedrowane rob
dwu stron pracowitych Józefa y Pawła Jmć Pana Oseckiego pod
danych. poczynaiące się od ogrodu chłopa na Jmię Pawła, a ciągną
ce się aż do granicy Jeremskiey. z tychami y lasami. de tych wsta
leczemi. Item ogrod Starozmiedzny nazwany Jarzewski między miedza
mi pracowitych Michała z iedney, a Józefa Kowalca z drugiey stro
ny. te wszystkie role z ogrodu wyrarowane się nie rasiane ani pod owa
ne. Item podaie się pracowity Woyciech Worny z żoną na Jmię
Urszulą Sabiel y z Synem na Jmię Jakubem y ich robocizny. ten że
worny robi dni trzy, Kobieta dwie ortey ma wtoku rolnych
pasz średnich. Tenże chłop. ma chałupę w gruncie z drzewa w Kost
ki obrabiarego. w niey dwie izby. z hakiem na bieżenach. pułap
z prostych dyłow, okienka dwa, z prostych dyłow Kaflow piec ten
że chłop ma chlewek przy chałupie, z dyłow prostych w przestę
rzy. w słupy budowany. o dwoigu drzwiach. wszerz cztery prze
postawie tak na chałupie, tak y na chlewku niedobre. tenże
chłop ma sadu wydzielony puttwtorcka z ogrodem y Lidlisbenn
Sortgian quę Inventarij et Status bonorum sufficientem conscriptionem
in realem et actualem possessionem stupendę expressos agros una cum
pratis adjacentibę nec non horto ctę Laborioso Alberto et lon
sorte ejus ac filio Jacobo una cum suis animalibę cunctis edificiis
ingressi ipseresidet hasto agrisq ad eumq Subditum spectantibę Jno
so Friderico Stromberck Prefecto Regiminis Grandid Saerd Regiæ
majestatis Contributionis Capitalii ex Palatinatu posen Exactorio
tię circ Regiminis in Summa Originali Contributionis Capitalis
Mille 3 Florenor 2 Dingragintą novem Solonicatt et groschi Sexa
nee toto et integro processu Super Successibę olim S. Andreæ
Osiecki perduct. Tradidit obedienter ang cunctam per omnes Subditos
Solitas Superig Expresso Laborioso Alberto, Josepho moderno injun
ctas. a ten chłop dać ma Dwa pogłownego Złtych dwa Zaczym tera
powinien rownym sposobem dawać pogłownego po złtych dwa. Oprocz tego
z pustwtorcków dwie pudanych ma dobtudać na rok
ieden pas złtych pięć.

109

xit eundemq. E. Stromberg Praefectum Regiminis Guardiae ~~ac totum~~ in praesentia duorum Mtium ac Mtis nemine impugnante imo libere admittente per vocem Mtis intromisit et introduxit, in pacificaq. Possessione reliquo Decreti sui vigore.

Adamus Bojanowski Burgrabius Castrensis Plocensis mppp

Sub Actu F. 4tia pt D. Exaudi pxa Ao Dni 1747.

Officium praesens Castrensis Capitli Plocensis ad Oblationem E. Friderici Stromberg Praefecti Regnis Guardiae Sae Rae Mtis Traditionem in fraseram # in B. inferius nnanae Offe pr. Burgrabium Castrensem Plocensem expedit ac manu ejus propria subscriptis reproducens ad acticanae actisque ingrossanae suscepit in tenore sequenti / inserat / originale ejusdem actus Traditionis circa acta relictum. # in rem sui offerens servienq.

Traditio agrorum in Bonis Zgagowo Sitt. GG. Zołtowski et Praefecto Regimini Guardiae Sacrae Regiae Mtis Serviens

1747mo

Actum in Bonis Fratis Kamienski Sortes dicta Trombczkowizna
Feria Quarta in Vigilia Festi Transfiguracionis Christi Domini Anno
eo ejusd. 1739.

110

Coram Nobo Francisco Sulenski Burgrabio Castrens Mscen in presentia
Testium Josephi Zoltowski Judicis Castrens Mscen Simonis Patrici et
Alexij Filipczi Grzybowskich nec non aliis Rei gestis providi Philippi Sro-
zinski de Villa Mszana Authore et Parato Actore Actionato, ex una parte
Quesus Burgrabius Castrens Mscen ordinarie Legibus Regni de peragendis Ex-
cussionibus eo nomine sancitis parendo, ex altera vero pars Reus Actionatus
do in Kanowo Josephus Zoltowski pocztalione Terre Opocznen Nec Capitaneo
Castrens palatinatus Mscen per decretum habito ad Bona in Actu Contenta
cum Nobis et alijs Suprascriptis die superius Connotato Condescendit Judi-
dicium Nostrum officiosum Custodie prius peractum Suprascripti pare-
ti Secundo publica Citra Actus Judicios observari solita fundavit Pa-
tes, Cum alteram Jurevencus quin Actum Jurevictum de suis offi-
acclamare demandavit post cujus quid officij sui fundationem pari
et Secundo publica Custodie per alios acclamatione personaliter Com
parens Quesus Joannes Jarecki respondit Decretum Condescendale de
Actu ejus in Bonis Kamienski Feria Decima Actus Festum Sancti Bartho
lomei Apostoli proxima Anno Domini 1739 expedit et hoc in Causa vatien
Excussionis Sortis dicta Trombczkowizna pety excussionem #keri et pecu
ac Conscripti Juventuti Condescendi effectavit Verum quoniam Quesus Jose
Zoltowski Judicis Castrens Mscen in eaq Villa Kamienski interfuerat Et
cum Excussionem nec per se nec per Subordinatis impugna
vit personam suam Libenter et benevole permisit proinde Idem Quesus
Burgrabius animando parti Actoree ad tractandum Sua potius excussionem
Quarta parte Sortis dicta Trombczkowizna Condescendit vigore Decreti
Condescensorialis in Bonis Kamienski Sit et Quartam partem Sortis dicta
Feria Secunda in Bonis Villa Kamienski excussit et Tradidit vadem
formam possessionem assignavit prout et vigore assignat Intromissionem
admittendo cujus excussionis Tenor sequi ejusmodi sic habet Posta
Quesus Nobis, Jegrey panowie Sołtysi Pana Stanisła Olszowskiego Jargeh dwa
ow pola pod Kawalerow Jargeh Trzy, Zagonow Trzy, w pola pod Sukodoł Jargeh
Sześnaście, Zagonow pięć, w pola pod Chłopow Jargeh pięć Zagonow Trzy, w
pola pod Pleszanowe Jargeh Trzy, Zagon Jeden, w pola pod Sikor Jar
oryeh Cztery, Zagon Jeden te wszystkie Grunta y siedliska golem pole
podaliśc Sołtysi Pana Jarosławiecz

Franciscus Sulenski Burgrabius Castrens Mscen mpp

Traditio Quartae Sortis
dictae Trąmbczykowerna
in Bonis Kamienski sitae
in Personam G. Jarocki
Serviens Anno Dni 1739

Officium Generis Cenę Capitis Plocensis ad oblationem R: Valentini Ja-
rocki Traditionem in Fasciculum Bonis in Fixum nomi-
namque Officii Plocensis Capitulo Plocensi adjudicatae manu ejusdem subscri-
ptae ac ejusdem Generalis Officii Plocensis Traditionis circa Acta
relictae in rem suam Officii Plocensis Traditionis Parochiae pro Anno
In Cro Plocensi 26 Sept. Anno Domini 1734 Dni.

Actum in Bonis Brescie Feria Secunda post Dñi Sancti Bartholomej Apli proxa Anno Domini 1741. Coram Mgco Paulo Francisco in Jarosrewo Jarosrewski Judice Dñi Locen in Dercka J.J. ac Nobilium Josephi Glodowski Vices Legentis et Burgrabij Castren Visprodien Philipi Soisrewski Cochamien Nicolaj Kowalewski et Bartholomei Sosnowski Castren Locen Burgrabiorum Felicianum Radwanski Alberti Zawidzki Ignatij Koralewicz et aliorum Nobilium nec non Nris Legni Inhabitantium Prosidi Raphaelis Lydziak de Brescie Authentici et Jurati Actum ut supra Acclamantis.

Judicium Terrestre Locen ex vi Decreti Judicij sui Inter Egnm Barbaram de Strzeszewskie primi olim Egi Mathiæ Breski ad instantiam secundi voti Egi Joannis Strzeszewski Subjudicis Dñi Zawidzien Consortem Actricem ab Una et Successores olim Egi Mathiæ Breski pte ab altera Citatos In Pensko in Terminis Communibus Dñibus ex Acclamatione publica Judicantibus Feria Quinta in Crastino Festi Sanctorum Innocentium Martyrum in Anno prãe Currenti 1740 prolati: ac vigore Costæ Limitationis per Egnm Nicolaum Kowalewski Burgrabium Castren Locen expedite per Oblatam Coram Actis Castren Locen Feria Sexta in Crastino Festi Sancti Bartholomej Apli proxime Currenta porrecte ex Personarum Partium subsecuta Comediante Decreto Judicij sui Condescensio Unius Duorumve ex Mgcis Judicibus Absentia non obstante ad Bona Brescie pro Cognitione Massæ Substantiæ olim Egi Mathiæ Breski Orerung in Eaq Substantia existenq liquidanda Decreto Premisso latius Obloquente est Injuncta, In virtute Eiusq Emissorum ad Bona superius Memorata Officio pro Disjudicatione cendescendit Jurisdictionem suam fundavit et Partes ad Suj comparendj Eiq Mti Acclamare demandavit. Quo in Termino Partibus Alterea per Egnm Joannem Strzeszewskie et Barbaram Conjuges pntr Citatis et Judicantibus Successoribus olim Egi Mathiæ Breski per Egnm Franciscum Breski suo et aliorum Citatorum Judicantium nomine pntr. Successoribus olim Egi Francisci Spytkowski per Egnm Paulum Strzedzieuski Notarium Terren Comparentj suo et Eorumq Successorum Judicantium nõne pntr.

Egnm

113

Spectabilem Antonii Makomaski citato et Judicente prtr. Spectabilem Casimirum Strzeszewski Cessionarium Spectabilis Joannis Kraiewski Prepositi Curati Baborowiensis Judicente prtr. Magnificum Casimirum Mlocki Dapifferum Visegradiensem Judicente per Spectabilem Bartholomeum Goszczynski. Admodum Reverendum Adalbertum Przedzieckii Prepositi Curati Drozdowiensis Judicente per Eundem Spectabilem Bartholomeum Goszczynski. Spectabilis Andreae Martino Antonii et Josephato Petryhowskiem Judicentibus per Spectabilem Andream Petryhowski suo et Eorundem Fratrum suorum nomine prtr. Valeriano, Antonio, Felicjano, et Casimiro Radwanskiem Fratribus Inter Se Germanis Judicentibus per Spectabilem Felicjanum Radwanski Suo et Eorundem fratrum suorum nomine prtr. Coram Judicio Sandecensi Actali comparentibus et secum Judicialiter controvertentibus Quarum Controversiis Partium exauditis Siquidem causa Dicendi Respectu Cognitionis Massae Substantialis olim Spectabilis Mathiae Breseki in Judicio suo veritur pro de necessariam esse comportationem Munimentorum omnium ad Substantiam olim Spectabilis Mathiae Breseki pertinentium per Spectabilem Strzeszewskii Conjuges Possessores Bonorum Eorum olim Spectabilis Breseki in Instanti restandum censet et licet quid non Documenta et Munimenta Spectabilis Strzeszewscy comportarunt Verum gravatam Spectabilis Franciscus Breseki olim Spectabilis Mathiae Breseki ex olim Spectabilis Sophia Pilchowska procreatus filius non sufficienter Spectabilem Paulum Breseki ejusdem olim Spectabilis Mathiae Breseki et Spectabilem Barbaram Strzeszewskii in Secundo Patrimonii Ramo Fratrum filium Fratrem suum germanum Sufficientiorem Comportationem affectat Spectabilis vero Strzeszewscy Conjuges Munimenta omnia eam se comportasse Allegant Judicialiter Quae comprobent Quia Spectabilis Strzeszewscy prout Eadem Documenta Munimenta Omnia nihil ex ipsis celando comportarunt et sufficientiorem comportationem prestare negocant Ideo in instanti additur Illis ad Rothisandum prestiterunt. Liberi sufficientiori comportatione pronunciantur. Post quod Juramentum Ad Connotationem et liquidationem eorundem Munimentorum et Munimentorum dicam Massam Substantialem olim Spectabilis Mathiae Breseki enucleantium quae Prorum contestato nunc Eandem Substantiam concurrentium processit et quoniam ex comperta

Documentis Massa Substantiæ Judicii olim J. Spathiæ Brzeski non enume
atur Qter Contractum Venditionum Inter olim J. Spathiam Brzeski
ab Una ac olim J. Franciscum Spakowski Novæ Die 29 Julij in Anno
1729. respectu Sortium tam Hereditb. qm Obligationarum p Summa
Sexem Millium Trecentorum Tymfos consignatb Manibus Partium
et Amicorum Subscriptb Valij Summa "supervisus exemplo" firmatum per Partes Actis
Castrens Piotrs fena quarta post Dm Circumcisionis S. Apostolum Nobo
rath Creditores Successores ejusq olim J. Francisci Spakowski Com
portarunt ex quo Contractu Status Bonorum non apparet exinde
suspensa tantisper connotatione et liquidatione Munimentor re
cepiam esse ante omnia Inquisitionem tam de Statu Bonorum
fatis olim sæpe dicti J. Mathiæ Brzeski Mobilis et Immobilis
derelicti qm de reparatione seu separatione desolatione eorumq in
stanti per Partes utrasq videlicet J. Franciscum Brzeski ac
J.J. Strzesewskie Posessores Bonorum seu Sortium qmiparum con
juges ducens coram et addictur Milis ad Lothisanq super interruptio
nem Testium Obtulerunt J.J. Franciscus Brzeski et Joannes Stre
szewski Subjudicijq Dris Lanckorenq suo et Contis suis J. Barbara
de Strzeszewskie Inducant Testes Induxerunt Eduxerunt quibus edu
ctis Inquisitionibus Judicium resolvendo Suspensionem in Antefactam
ad Connotationem et Liquidationem Juniorum se contulit. Jura Succes
sorum olim J. Spathiæ Brzeski ex olim J. Sophia Pilchowska p genitb
1708. fena Sexta post Dominicam Septuagesimæ in Castro Visegrod
J. Mathias Pilchowski Thesaurarius Terræ Visegrod J. Spathiæ Brzeski
Summam Ducatorum Millium Florenq Polonicalt albæ Argenteæ sive
pecto monetæ in rem Dotis post olim J. Sophiam Pilchowska filiam
suam Conthoralem ejusq olim J. Spathiæ Brzeski Inscribit. Eoq Actu J. Spa
thias Brzeski Eiq J. Sophiæ Pilchowska Conti sue Summam Duam
Millium florenq polonq similis monetæ in recompensam Dotis post
isam conceptæ et Inscriptæ inscribit. 1713 fena secunda ante Dm
J. Sparæ Magdalenæ in Castro Visegrod J. Sophia Pilchowska J. Spa
thiæ Brzeski Consors in Casa Manti sui J. Spathiam Pilchowski
Thesaurarium Visegrod Parentem suum accepta sufficienq satis
factione quietat ac Bonis Paternis et Paternis Abrenuntiat.
Jura Conthis ejusq olim J. Spathiæ Brzeski J. Barbara Strzes
zewska ad Manus J. Joannis Strzeszewski Subjudicijq Dris Lanckoren
1725. die 7 Junij in Borrowo Contractus seu Intercisa Sponsali
tia Inter J.J. Felicianum Strzeszewski et Helenam de Krosnowskie

abrenunt

ab una et Spathian Brzeski ste ab altera conscriptus quo Con
tracta Summam Duorum Millium Typfor post S. Barbaram
de Strzeszewskie Sortem ejusq S. Spathiè Brzeski futuram in
scribunt. Eodq Anno feria secunda in crastino festi SS. Simonis
et Jude Apterum in Castro Plocenq ejusq Contractus Roboratio. 173
f. sexta post Dominicam Misericordiè in Castro Plocenq S. Spathi
Brzeski S. Barbara Strzeszewska Conserti sue Summam Du
um Millium Typfor et Loco in Recompensam Summe Contrac
Spersalitio assignate Inscribit. 1736. f. secunda in crastino
Festi Natalis S. Joannis Baptiste in Castro Plocenq S. Bar
ra Strzeszewska in aula S. Spathiè Brzeski Manu Suj S.
bertum Draminski Bonor Borkowo Juris godzitorem de Sum
ma Duor Millium Typfor in vim Dotis ejus Levate ob subsec
tam Satisfactionem quietat. Jus S. Antonij Spahomaski in
in Arce Siechanovienq f. 6ta Intra Octavas Festi SS. Corpor
Anisti Dni S. Spathias Brzeski S. Antonio Spahomaski Summa
Mille Typfor Inscribit. 1738. In Castro Plocenq f. 6da post
Trin S. Spartini Pontificis Inter S. S. Antonium Spahomaski et S.
Strzeszewskie Subjudicia Tres Jaushovenq conjuges actores actu
Decretum Injuriate Solutionis Summe ejusq. Jura Succedan
olim S. Francisci Spahomaski 1737 f. 6ta in Crastino festi SS.
Corporis Anisti Dni in Arce Siechanovienq. S. Spathias Brzes
olim S. Stanislaj Brzeski filius S. Antonio Spahomaski et
S. Francisci Spahomaski filio Summam Mille Typfor pro
Redenatione Bonor seu Sortium in Brzyscie Consistenq una cum
pitione Inscribit. Eodq Ao & 21 Junij Scriptum Manuale sup
Summam quinquaginta Typfor in personam S. Antonij Mah
maski ejusq S. Spathian Brzeski datum. Jura Admodum Rdi Joan
kraciensk Parochi Baborovienq 1710 in Laciq & ob Aura
pestiferam f. 6ta in Vigilia Festi S. Jacobi Apti S. Spathiæ
Brzeski Summam Centum florenq polon albos Argenteos
ne presente Monetæ Admodum Rdo Michaeli Grabowski Paroch
borovienq seu Ecclesiæ Parochiali ac Successorijs pro Pia
ligatione satisfaciendo Dispositioni Parentum suor Inscr
1716. & 25 Junij Membrana super Summam Centum Typ
in personam olim Admodum Rdi Valentini Wypierski Paroch
Baborovienq ejusq S. Spathian Brzeski data. 1719 Die 22 Mar
in Baborowo Testamentum ultima Voluntatis ejusq Admodum Rdi
sierski Confectum quo Testamento Summam eand Ecclesiæ

rerieq aplicat. 1705 Die 22 Februarij in Brescie Testamentum
ultimæ Voluntatis olim D. Stanislaj Brzeski quo Testamento ill
D. Stanislaus Brzeski Summam quinquaginta f.p. Ecclesiæ
Laborrerieq pro Extructione Capulæ aplicavit. Jus D. Ste
repit de Brzeskie Liuicka 1734 Die 30 Augusti in Brescie
Inter D.D. Mathiam Brzeski et Mathiam Zukouski Interessa
spersalitia Jna Interessa D. Mathias Brzeski Summam
Duorum Millium typforq superscrd D. Theresiæ Brzeska
filiæ suæ D. Zukouski Conserti futurd Assignavit. 1739 In
Brzesciæ ante Fm S. Laurentij Martyris Inter D.D. Marci
am de Brzeskie Liuicka ab Una et D.D. Strzesewskie Conjes
ac alios ad Decretum exdivisionis quartæ sortis Bonorum
olim D. Mathiæ Brzeski per D. Antonium Umieski Burgra
bium Castrenq Plocenq platum. Jus D. Joannis Strzesewski
1740 Die 22 Aprilis Illustres Admd Dnas Joannes Kraicuski
D. Joannem Strzesewski de Summa Centum Viginti Typforq
pro Sepultura tam olim D. Stanislaj Parentis qm olim D. Ma
thiæ Brzeskie et Cortis ejus primitivæ Dotis qrietat. Jus D.D.
Petrkouskich 1681 f. 5ta in Castrino Festi Visitationis Il
lustrissimæ V.p. in Castro Plocenq Nlis Stanislaus Brzeski
Joannis filius D. Dorotheæ Matkowaska Cortis suæ Summam
Mille f.p. de Bonis Zauidæ Zabowo in Bona Brescie trans
portat et Inscribit. Encapiterum. Jus D.D. Radwanskich
1699 f. 3tia in Castrino Festi S. Mariæ Magdalenæ in Cas
tro Jacoimenq D. Paulus de Nieborow Brzeski Pincerna
Pltus Plocenq olim D. Samuelis Brzeski filius D. Stanislao
Brzeski olim D. Joannis Brzeski filio Hereditatem Sortis
suæ in Bonis Brzesciæ consistenq cum Subdito Laboriose
Paulo Hereditario suo ipsiusq Uxore et Pupillis in Sum
ma Lingentos quinquaginta f.p. Argenteæ Monetæ Inva
diat. 1699 f. Sexta in Vigilia festi S. Jacobi Apli in Castro
Plocenq D. Stanislaus Brzeski olim Joannis filius D. Adamo
Radwanski olim D. Andreæ filio Summam Lingentos quin
ginta f.p. albæ Argenteæ Monetæ absq pacto Summam
eamq Transfundit. 1648. Sabbatho post Fm S. Ommium

in Castro

in Castro Plocen. oblata scripti olim G. Joannis Brzeski
in Rem G. Andreae Radwanskich servien. super Summam
Quinquaginta f. p. servien. Jus Adm. Rndi ~~Pauli~~ Pa
rochi Drozdovien. Summa Trecentorum f. p. in Tyn
fon. reducta efficit Ducentor. Triginta septem. Per
acta itaq. eadem Connotatione ad liquidationem eorundem Juri
um et Documentorum Judicium Condescensoriale proces
sit. et quidem Summam Trium Millium Tynfon. olim G.
Sophiam de Pilchowskie Brzeska Matrem G.G. Francisci
Theresiae G. Lisicki Rosaliae G. Antonij Makomaski Con
sortum Brzeskich tum alteram Trium Millium Tynfon.
G. Barbarem de Strzeszewskie primi olim G. Mathiae Brz
ski ad Pens. Secundi Voti G. Joannis Strzeszewski Sub
judicio Trnis Lauskrzen. Consortem Matrem G.G. Pauli et
Josephae Brzeskich cum eodem olim G. Mathia Brzeski pro
genitt. filijs et filiabus concernen. pro liquidis agnoscendo
easdem Bonis ejusdem olim G. Mathiae Brzeski aplicatas Cen
sem Summam Mille Tynfon. per G. Mathiam Brzeski
olim G. Antonij Makomaski filio quondam Francisci pro Red
natione Actu ut supra expressum est Inscriptam liquida
agnoscit super vero Summam quinquaginta tynfon. ad
Membranam Certam superius specificatam datam com
probet G. Rosalia de Makomaskie Przedwoiewska una
ex Sororibus realitatem debitae Summae Idq. in In
stanti Additur Indultum. Quo attento Eandem Summam
liquidam Judicium Pens. sententiat. Summam Vo
Ecclesiae Baboszevien. et quidem primam Centum Tynf
per G. Mathiam Brzeski Actu quo supra inscriptam liqui
ad Invenit alteram Itidem Centum Tynfon. per Eundem G. Ma
thiam Brzeski ad Membranam nudam coassumptt. et Ter
tiam Quinquaginta Itidem Tynfon. ex Testamento Ultima
riae Voluntatis olim G. Stanislaj Brzeski Parentis olim
G. Mathiae Brzeski pro extruenda Copula in Ecclesia Eadem
Baboszevien. Legatam et Assignatam comprobet Adm. Re

Prdeperitus Curatus put Edq Summe Ipsi seu Ecclesie
ren sunt Exolute realiterq ipsi debentur Idq in Instanti
Additur Idultum. Quo ~~~~~ attento. Judicium eadq
Summas pro ligeidis Sententiat. ad extremam Summam
Ducenter Triginta Septem Tynfonq Ecclesie Drosdoviensq de
bitam per D.D. Brzeski Judiciabiliter vro reali agnitam
Itiq ligeidam pronunciat. Quibus Summis suprascripte Sho
do exaratis ligeidis et rite ac Juste ad Exolvendq ex Sortibus bo
nor Brzescie ad olim D. Mathiam Brzeski Parentem et Mantum Sorti
um Orginaliter Inter se agentium concernenq Debitis in simul Ultra
Juncta efficientem Summam Septem Milium quingentorum Tri
ginta Septem Tynfonq potenciat ad Bona Memorati D. Mathiae Brze
ski regulandam censet. Eaq in tuita ad Constitutionem Massa Substan
tiae Immobilis se Judicium Condescensoriale contulit et ad Lectio
nem Inquisitionum p Partes Utraq eductarum Condescendit Quibus Le
ctis et per omnes circumstantias Examinatis Quandoquidem non
Solum ex Documentis et Juramentis in Judicio suo p Partes Utraq
repositis nimirum Contractu designatorio Inter olim D.D. Mathi
am Brzeski ex una et Franciscum Pakomaski ex altera Sanc
cripte verum ex Investigatione et Indagatione Subditorum de
circumferentia et Latitudine Agrorum Prater Arearum alio
rumq Latifundiorum cum Subditis ad Bona Eadq pertinenq appa
ret pretium et Valor Sortium ad sepe dictum olim D. Mathiam
Brzeski spectanq in Bonis Brzescie existenq per D.D. Brzeze
uskie Subjudicia Trium Zawodzienq Roseperum Summe Novem
Milium Trecenterum Tynfonq Qua quid Summa superius recen
sita pro tota et Integra Substantiae Massa constituta per Judi
cium suum ad Inventa supra Onera et Inscriptiones superius no
notatas et Ligeidatas restans Qtium Massa Substantiae olim
D. Mathiae Brzeski in cludendo Summam Mille Tynfonq pecuniq
Brzeski Parentem D. Rosaliae Pakomaska Exolut ac per D. Pako
maski in Bonis suis Inscript Duorum Milium Septingen torum
Sedaginta Trium Tynfonq pro summa ejusdq olim D. Mathiae Brze
ski esse aparet ad resolutionem et decisionem earundq Summa
rum descendendo Ivenam Judicio suo deductum est Impro
ti nata Dotes filiabus suis videlicet D.D. Lisicka et Pakomaska

ꝑfignasse Bona sua juribus Uxorij et non nullis Lecticis
ticis et alijs oneribus Gravitse Eadem Bona in Statu no
adeo Bono Fatis suis reliquisse. Ex ille Judicium Contractus
Sponsalitios et Inscriptionem super Summam Mille Tynfor
Statonio Sphemaski uti ex restanti pari dote pulla Sanctem
contra ꝯm Inscriptionem tam per suam Actoren S. Franciscum Brze
ski suo et Fratris sui nõne tam coram Actis Castrens Plocens ꝯm
Ulsogrodiens Manifestationes facte sunt. Restringendo non ꝑ
se Extendere Dotes Ex Paternis Bonis assignatas Easq S.S.
sicha et Sphemaska advenit. Successores eq omnes quisq
S. Sathie Brzeski ex Utroq Connubio susceptos de Jure natura
ꝑemptam Illorum reducit pro Legitimis Hæredibus post Pa
rentem suum olim S. Sathiem Brzeski S.S. Franciscum ex pri
mo, Paulum ex secundo Connubij Voto filios ꝓgenitos Brzeski
Sortium in Eisq Bonis Brzeskie consistentium Constituit.
ejdemq et Luis S. Francisco Brzeski Fratri natu ꝓximi
mam Ex Paterna Substantia Mille Triginta sex Tynfor
et Grosserum quatuor ac solidorum duorum. ex Paterna Sub
stantia Mille Tynfor. S. de Brzeskie ultimo Voto Legitim
ex Paterna Substantia Ducentorum Triginta Tynfor et gros
rum novem ac solidi Unius et nummalium Trium alias P
nigthow trey. ex Paterna vero Mille Tynfor. S. Sosa
hie itiq de Brzeskie Sphemaska ex Paterna Substantia
Ducenterum Triginta Tynfor et grosser novem polonicali
ac solidi unius et nummalium Trium. ex Paterna Sub
stantia proportione Sua realiter apparet esse levata Sum
ma est subsecuta ꝑ Spartum ejus S. Antonium Sphema
ski redempsa. Joh. Paulo Brzeski ex S. Barbara Sbi
szewska progenito filio ex Paterna Substantia Summ
Mille Triginta sex Tynfor et Grosserum quatuor ac Soli
rum duorum Polonicalt. S. Josephe Brzeska Virgin
Dotem Mirerenni similiter Summam prout alijs Su
cessoribus ex Paterna Substantia Ducenter Triginta
Sex Tynfor et grosserum novem ac solidi unius et numm
lium Trium ~~et Denarijs unius~~ Quas omnes Summas P
sertibus Bonorum Promissarum Hæredes Declarat. Kib
omnimus Summam Mithium Tynfor Polonicalt Importa
Dotis S. Barbare de Strzeszuskie primo Brzeska ad Bon
Imo Capitis ejsq Contractu Sponsalitio Inscriptione et P
Ditione quarta sexta S.S. Lucidem sequenq

Strzes

120.

Brzesnenska Spectare Debere ex ejsk Bonis olim S. Mathiæ Brzeski Sententiat. Quasquidem Summas superius expressas Tum et Summam Successoribus olim S. Francisci Makomeski Mille Tynfow debitam liquidam S.S. Franciscus et Paulus Brzeskie Heredes Sortium post Parentes suos se concernent exolvere modum non habent Imo Dimissionem Sortium propertionatæ judicialiter offerunt. Proinde Judicium Consulens pro faciendâ Exdivisione Sortium propertionatæ in Summis supra expressis S. Cameranium Virum Nobilem Succ. designat. Qui S. Cameranius in spatio quatuor Septimanarum Eanq exdivisionem Justam et Adequatam Inter Sortes supra recensitas et Eosq S.S. Brzeskie Heredes faciet. Sortes cujlibet Illorum propertionatas tam in Campis Pratis Silvis Arejs Etiam ædificijs et Inventarijs Juxta Legestram Manu Judicij suj subscriptam quam etiam rebus Mobilitas fatis olim S. Mathiæ Brzeski derelictis in Eoq Legestro existentibus una cum Inseminationibus Collectis et colligendis Exdividet et Inter Partes Juste et Adequate dispartietur. Cujus Decisioni in puncto Exdivisionis Partes Acquiescere Debebunt et tenebuntur sub Pena Banitionis Illo in Termino in casu Contraventionis publicanda. Quo spectat Summas Ecclesiasticam Laboriosamq Procuratoriam seruientes quoniam S. Franciscus Brzeski exolutionem non nullarum Summarum videlicet unius Centum Tynfow et alterius Quinquaginta Tynfow uti ipse asumit Id circo Judicium decernit Quatenus Dominicus S. Brzeski Summas easq ad Manas et quietationem Authenticam Admi Rdi Prapositi Laboriosarumq pro Restauratione Ecclesiæ et Extruenda Copula in Ecclesia Eaq per Eanq Admi Rdum Prapositum Subsequenda Curam Officio Castrenq Pocenq uti et pro Crastino Festi S.S. Trium Regum proxime in Anno Decadante venturo 1742. proxima in Personam Persolventis Recognescenda Essione exolvat sub Pena Banitionis quæ Decernitur et Terminus Publicandæ in Casu Contraventionis in Scriptis circa Supramissionem prædigitur peremptorius. In quibus quidq Supra expressis Summis Tum in Summa Centum

Tynfow

Tynfenę de Actu superius Connotata uti Censuali ~~et~~ ~~[illegible]~~ Ecclesiæ Baboszevienę et altera Summa Ducentorum Triginta septem Tynfenę Ecclesiæ Drosdovienę uti fundo Pmisso Annexis a quibus Census Annuales pro Futuris Annis G. Franciscus Brzeski se exolvere offert. Sortem similiter proportionatam G. Camerarius Terrestris Plocensis in Termino superius recensito Ex divisionis ejęę G. Francisco Brzeski exdividet. Quantum attinet prætensionem provisionum a Summa Materna pro Capite G. Francisci Brzeski concernenę Judicium Eanę Ptensionem prætensionibus Gnosorum Strzeszewskich Conjugum in Conservationem Bonorum Pmissorum erogatis compensanę Declarat. Easdemque prætensiones inter Partes orginaliter Agentes Cassat et Annihilat perpetuo ac in ævum. Tum et Provisiones Creditorum attentis Caristia moderna et Calamitate Temporum tum Status Bonorum Desolato hasce provisiones non posse Ptendere declarat Luita per Utramq Partem Pœna Quatuordecem Marcarum Polonicalt parti per Partem sibi compensanda Judicio Vero in Instanti sub Pœna Banitionis ex Regestro Pœnalium Publicanda solvenda. Facturæ sunt præmissa Partes sub Pœna Banitionis quæ Decernitur et Terminus Publicandæ post qmlibet contraventionem in primis Judicijs suis ~~pro~~ Terrestribus Pfigitur peremptorius. ~~Adextremum~~ Nihilominus quo spectat Indictiones primam quidę G.G. Petrykowskich olim G. Alberti Petrykowski ex olim G. Brzeska progenitorum filiorum. Et Gsor Radwanskich siquidę eadę Indictiones nudæ sunt et In Decretum Judicij suj primitivum non intrant ad præsens Judicium Condescensoriale Judicium Easę Removit Salva via Agendi ubi de Jure voluerint Ipsis reservata. Adextremum quo ad Indictionem Mgci Mucki Dapiferi Vissogrodienę Judicium illatione Indictis Considerata Decernit Quatenus G. Franciscus Brzeski uti filius natu Major sæpe nominati olim G.

Mat

L. 2. C.

Mathiae Brzeski frenificium Arigenteum in nonnullis Partibus deauratum ad Judicium praesens comportatum per praedictum olim G. Brzeski Parentem in Summa Nonaginta Sex florenorum polonicalium apud Magnificum Dapiferum Vissogrodensem opignoratum ab Eodem Magnifico Dapifero in Spatio Sex decem Septimanarum hocce frenificium eximat. Summamque praemissam in opignorationem ejusdem frenificij Datam Magnifico Dapifero solvat circa quam solutionem Idem Magnificus Dapifer Vissogrodensis frenificium hocce in Ea Existentia prout producitur ad Manus exolventis suprascripti G. Francisci Brzeski extradat idque factum sub rigore superius Expressum.

Paulus Franciscus Jarosseski Judex Terrestris Rectus Plocensis

Officium praesens Castrense Capitaneae Plocensis ad oblationem G. Dionisij Przeciszewski Decretum Condescensionis infrascriptum in Bonis inferius nominandae officiose per infraspecificatum M. Judicem Terrestrem Plocensem inter partes introconterentis plenitudinem manuque ipsius propria subscriptum reproducens ad acticandum actisque praesentibus ingrossandum suscepit in tenore sequente inserat originale eiusdem Decreti circa acta relictum.

In Cro Plocensi Feria Secunda in vigilia F. SS. Omnium A.D. 1746to.

Decretum fonde
scensoriale in Bo
nis Brzeście Inter
G.G. Brzeskie et Strze
szeuskie

1741

123

Compositio dom.

M. R. P. Albertus Grabiewski de Chromakowo authus et Juratus palam rit Quia ipse habitus secum NN. Stanislao Pankowski et Andrea Przeradzki gratia indentionis Testimonij sibi adhibitis ex requisitione Offa M. Joannis Kuebarski Notarii Trnsocene fuit in Bonis Chamsk fa 2da pt fm S. Margarethae V. et Martyris anno currente ac ibidem condescendens Visionem idiomate Polonico descripta cujus ~~Tenor~~ Status Bonorum Chamsk et Inseminationum pt alienationem ~~sui~~ J. Sutkowski Pauli pfatis Bonorum Tenutarij Possessoris, ~~ex Instantia~~ existentia cujus Tenor sequitur Talis. / inserat / vidit et debite conspexit de quo pe Jae Mhs fecit Relationem.

Ipsius Actu sub celebratione Judicionis F. Cta. Post. S. Margarethae V. et Martyris pt. A. Dni 1746to.

125

My Rady Dygnitarze Urzędnicy y wszystko Ry-
cerstwo Woiewodztwa Płockiego Ziechawszy się
do Raciąża na Dzień dzisieyszy Dwunasty Mie-
siąca Wrzesnia to iest na Pierwszy Poniedziałek
po Narodzeniu Nayswiętszey Panny przez Pra-
wo Koronne Naznaczony na Mieysce Konsul-
tacyom Zwyczayne Obralismy y uprosilismy
e medio Nostri JMci Pana Alexandra na
Barcikowie Barcikowskiego Concivem No-
strum Za Marszałka y Dyrektora Koła
Naszego y Ichmosciow Panow Assessorow adhae-
rendo Legi z Powiatow Płockiego WJMci Pa-
na Woyciecha Dzierżanowskiego Czesnika Win-
nickiego z Bielskiego JMci Pana Franciszka
Ciołkowskiego, z Sieprskiego JMci Pana Umien-
skiego Burgrabiego Grodzkiego Płockiego. z Raciąż-
kiego JMci Pana Seweryna Malewskiego. z Płoń-
skiego JMci Pana Alexego Szelskiego z Arenskiego
JMci Pana Adama Zanskiego Burgrabiego
Grodzkiego Płockiego z Mławskiego JMci Pana
Macieja Kosinskiego z Niedzborskiego JMci Pa-
na Jana Przeciszewskiego Porucznika Woysk
JKrolewskiey Mci y Rzeczy Pospolitey Podkło-

bego.

127

rego Dyrekcyę unanimi voto & Assensu Virtu-
tes & merita Nietylko w Woiewodztwie Naszy
ale y w całey Rzeczy Pospolitey tam in Lago qua
in Toga Clara Pensando Wielmożnych Jchm
Panow Franciszka Rościszewskiego Podstoli
Ziemi Dobrzynskiey, Woyciecha Żołtowskiego
Sędziego Grodzkiego Płockiego Dignissimos Probat
Activitatis Virtutibusq Claros Woiewodztwa
Naszego Viros et Concives na Trybunał
ronny Blisko Następuiący Piotrkowski y La
belski Consono Omnium Za Deputatow Ob
lismi y Uprosilismi voto Ktorych Affekta
mi Naszemi Aby pro Authoritate & Au
vitate Commissi Sibi Muneris Sacram in Ad
ministratione Justitiam Omneq Bonum
blicum na Zamtym Mieyscu Utrzymywa
li Unanimiter Obliguiemi Ktore to Laudu
ac velle Sonante voto wszystkich nas Z
dnie Umowione JMci Panu Marszałku
Koła Naszego wraz z Jchmość Pany
sessorami podpisać y do Księg
Grodzkich Płockich podać Z
cam

camy Działo się w Raciążu w Kościele
Czarnym dnia wyżey wyrażonego Dwu-
nastego Września Roku Pańskiego Ty-
sięcznego Siedmsetnego Czterdziestego Szostego

Alexander na Barickowie Barickiej
Marszałek Koła Rycerskiego m.p.

Wojciech Dzierzanowski CAW Assessor z Powiatu Rawskiego

Franciszek Ciołkowski Assessor z Powiatu Bielskiego m.p.

Wiminski B.G.P. Assessor z Powiatu Sieprzeckiego

Seweryn Malewski Assesor z Powiatu Rawskiego

Alexy Sielski Assesor z Powiatu Płońskiego m.p.

Adam Łański Burgrabia Grodz. Płocki Assessor
z Powiatu Szrenskiego m.p.

Macij Kosinski Assessor z Powiatu Mławskiego

Jan Przeciszewski Assessor z Powiatu Nowodor-
skiego m.p.

129

officium Praesens Castrensis Capitis Plocensis ad Oblationem
Gnosi Dionisij Przeciszewski Laudum Plus Plocensis in Comitiorum
ctionis Illustrium Mcor. Deputator. Judicum in Rac
Sub Directione Gnosi ~~Alexandri~~ in Barcikowo Barcikowski conn
Comitiorum Mareschalci Constitut. ac manibus ejusd. Gnosi
Mareschalci ac G. G. ex districtibus Assessor. propriis Subscript. reproducend.
acticand. Actisq. Praesens Gnoprosand. Suscepit in Tenore Sequen
Inseratur Originali ejusd. Laudi Circa Acta relict.
In Cro Plocensi F. 2da post F. S. Michaelis Archangeli Praesentia Anno
Domini 1746

Actum in Domo Scholae ad hoc in Termino Condescen
sionis per Decretum Curiae Placen. assignato Feriâ
Quarta post Festa Solennia Pentecostes proxima
Anno Domini millesimo septingentesimo Quadrage
simo Septimo

Quidicum Officii Castri Placentiae nempe Illus. Jacobi
in Metachione Sobolonichi Tribuni Patavinatus et Ma
gnus Castellanis Placentiae insistendo Decreto Judicij Offi
cij Curiae Castri Placentiae pro Illustribus Matthaeo et Vincentio
de Lucchesinis olim Antonij Lucchesini de Lucchesinis olim
res ab una et Generosos Helenam de Lucchesinis olim
Jacobi Valentini Sabbadelli Relictam Consortem quon Illus.
Tenentem Jacobum Franciscum et Stanislaum Sabbadelli
Illus. ac Excellentissimum Dominicum Lomellinum Ducem Ge
nuae Regia prima ab hinc Lucae Sabbadelli ad presens de
voti et Lucae Sabbadelli Alberti Sabbadelli Consortem Matrem
nec non Illustrissimum quondam olim Lucae Sabbadelli
Alberti Jacobi Alberti Sabbadelli Consortem Matrem
ra Illus. de actis civilis Decreti in Castro Placentiae in Termino Quae
relationem Causarum Officii Judicij Feriae Secundae ante Festa
Sanctae Catharinae Virginis et Martyris in Anno proxime elapso
1707 mediante quo ob non effectuatam in Acie memoratam
Condescensionem in eius Decreti expressatam stante Condescen
sionem Reproductionem Juramenti Calumniae olim Dominici Sino
Festi assidentium tum et indagatione Sortis quae Limmae
per Illustres Sabbadelli Actores pretensae nec non Solutione quod
Limmae et Inscriptione apparentis olim Dominicae Sabbadelli
ac expletione Contentorum in memoratis Decretis expressorum
Die Lunae ejus determinata. Stante ad Requisitionem Par
tis Actoris praesentibus Illustribus Abbate Joanne Sabbadelli
Joanne Julio Reginaldo Castri Placentiae Senatore Jacobo Lazarello
Melchiore Riccardello Spurio Lisotti ac aliis advocatis
Congregatis tum Magistro Simone Lebruzzo Judice olim Ad
dicto Illi Regni Judici Actuario Officii Condescendente Ju
ramento Illi Regni Judici Actuario Officii assistente Condescendente Ju
ramento Illi Regni Judici Actuario Officii assistente Publica Actuario
Juratorum Quae prorsus omnia Secretate Publica Actuario
Juratorum. Congrua per vocem Illius advocati fundanti funda
tae Jurisdictionis ac Actu consistente Partes inter se Agentes

Et quia pro Interesse Innocentii Lutenschich Conjugum
per D. Albertum Lutenschich Tutorem suo et suorum
sortis suae nomine ptr. pro Interesse Generosum Elisa-
beth Conjugum per D. Albertum Elisabeth Maritum
nomine Consortis suae actor et Judicentis actoris ptr.
pro Interesse D. Helenae de Zuchenhoffen Relictae olim D.
Leutini Innocentii Lutenschich Consortis Viduae Matris tum Innocent
Francisci Joannis Stanislai et Sophiae D. Petri Leutenschich
Generosorum Filiorum et Filiae Innocentii Lutenschich per eand. D. Helenam
Zuchenhoffen Matrem Viduam tum et Tutricem Judicentem nomine ptr.
Filiorum et Filiae pro Tutoream et Judicentem nomine ptr.
pro Interesse Relictae et Successorum olim Innocentii Joannis
Leopoldi Lamerey Municipalis Rhenani per eund. Relictam
olim D. Leopoldi Mutzen Viduam ac D. Josephum Leopoldi Mutzen
Filium et aliorum Successorum Actorum et Judicentium ne
nonnullis ptr. pro Interesse Innocentii Lamerey Municipalis Rhenani ade
tati per eund. ptr. pro Interesse Innocentii Antony Jacobi
Rhi et Annae de Stargerstuel Juniorum Conjugum adeo tam
nunc per eund. D. Antonium Jadonski Mantuae Suo et Con
sortis suae nomine ptr. pro Interesse Successorum olim pro
Di. Christophori Bronzetti adeitatorum per Ignatium Bro
nardi pro Interesse Innocentii Thomae Mutzel Simonis
et Alberti Bertschich per Ludovicum Simonetti Bronzetti
Duo et Futurum eorund. nomine adeitatorum et Judicentium
pro pro Interesse Innocentii Ludovici Strasbergh Praefecti Legionis
Suae Sandec S. P. Nobis ac totius eiusd. Regiminis per Ho
Bleche Petrum a Kerkoffen Nicolaum eiusd. Regimenis Duo et
que Supranominat ptr. pro Interesse Illustris et admod
Rndi Alberti Nicolai Decani Ramigien adeitati et Judicen
Innocentii Joannes Jubia Bleche pro Joanne Judice con
des ceteroqui Confessionis et Causae Judex Contradictor
Judicium pondererunt Controversias Partium audito et
Perspecto ante omnia Jura ac Documenta Partium nam
Dum Innocentii Antonii appellantis Partibus suis
Coram Judice Regnese mandat. Duo ne Terminus Par
tis primus et quia primus decisorius olim Innocentii Lucae
Mutzel Testatoris Stephano Haeredes abrenuntiato
ulo de Bonis Paternis et Maternis cum tam de
Bonis Stephani quam Petropei Respicientibus Bene

mcl

Venerosi Stanislao Smorzewski Parochi Lec Cathedralis Plocensibus Lebtecti Judicum Cancellarium Custodiam Cleri Secunda ante Festum Sancti Thome Apostoli in anno millesimo Lecentesimo Septuagesimo Tertio. Jan vbi decessit olim Venerosi Smorzewski ejusdem olim Pauli Filij Testatorem obligationem per Venerosum Valentinum Olim Thomam olim Joannis Filium ac Legatarium Stanislaum Smorzewski Super Bonis Mobilibus Jacentibus in Curia Plocensi olim Pauli Smorzewski Certe coram Testatore Bonis

Septingentesimo Decimo Quarto conscriptam et inclu-
et per oblatam ad Acta eadem Castr. Plocensia Sabbatho
ante Festum S. Mariae Magdalenae in anno 1719to
per eadem Contrahentes per ~~oblatam~~ porrectam et circa
oblationem approbatae Ad extremum tam Successo-
res olim Gen. ~~Casim~~ Valentini Smoszewski Processus
ac Traditionem Sortis olim Gen. Casimiri Smoszewski
et nonnulla Documenta quam Adcitati simul
et Judicentes Possessioni Bonorum Letropie Sor-
tis Smoszewszyanae insistentes sua Documen-
ta produxerunt. Itaque Judicium Condescensiona-
le Consideratis productis omnibus Documentis
tum et Inscriptione per olim Gen. Casimirum Smo-
szewski Super Summam Quatuor Millium Flo-
renorum Polonicalium in Rem olim Generosae Agne-
this Ciołkowska Consortis Suae Super Summam Quatuor
Millium Florenorum Polonicalium Coram Actis Castr. Plocensis Feria Se-
cunda post Festum Sanctorum Omnium in anno
millesimo Sexcentesimo Nonagesimo Sexto Recogni-
tae per Generosos Ciołkowskie Actores repositae Consi-
deratis Siquidem Judicio Suo Condescensoriali dedu-
citur Fortuna praedicti olim Generosi Casimiri Smo-
szewski Summam Quatuor Millium Florenorum Polonicalium
supradictae Gen. Ciołkowska Consortis Suae incumbentis
pro Cuius Solutione Pars originaliter actorea nem-
pe Gnosi Ciołkowscy agunt multis Transactionibus
Cognitionem Sapientibus involuta esse demon-
stratur Successores vero olim Gnosi Lucae Smo-
szewski Divisione de Actu supra expressa et Actis
approbata Se in Termino praetextu quae Divi-
sio etiam Cognitioni Subjacet Itaque Judicium
eo attento Quoniam Condescensio Sine Co-
gnitione Transactionum ac Actuum Efficaciam

Sufficienter ac Secure tam inter Partes orgi-
naliter Secum disceptantes quam Possessores
citatos subsequi et Decidi nullatenus poterit
exinde Judicium Causam hanc cum toto effe-
ctu pro Securo obtinendo Judicato ac Cognitione
Transactionem Collocationeq eamque ad Judicium
Terrestre proprij Districtus Remittit Judicandam
Decidendam Conservando Partibus Terminum
in eisque Judicijs Terrestribus Palatinatus Plocensis
Comparendi Peremptorium Decreti sui vigore.

Jacobus Josephus in Matachowo Sokolnicki Tribu-
nus Palatinatus et Notarius Castri Plocensis

Officium praesens Castrens. Capit. Plocens. ad oblationem Ex Francisci Cio Thoski Decretum Remissionis infrascriptum in Bonis Inferiis nominandis offe. infrascript. M. Judicem Castrens. Plocens. Inter partes Intro conventa prolat. ac manu Ipsius propria subscript. reproducendum ad Acticanda actisq. praesens Ingrossand. suscepit in Tenore Sequenti (Inseratur) originale ejusd. Decreti circa Acta Relictum

Sub actu in Castro Plocensi Feria Quarta pridie Festi Exaltationis Sanctae Crucis Anno Domini 1747.

28

Actum in Regis Ville Gosajno Leopoldine Jana diocesis pert
Dominicum Conductus Posthe Jana A.D. 1744 87
Coram D. Nicolao Francisco Xaverio Lewalenghi Burgrabio Castren. Stho
Sup. Inspectore Generali Joanne Strzeszewski Subjudice Zone
stino Lewalenghi Bartholomeo Gescielo Burgrabio Cathen
spathen Norwolij Antonij Skarzeli Josepho Wierzbicki
Antonij Gejerski et aliorum plurium Actorum presen
tium ex una et Reverendo Stanislao Spaj Abbate de Lilla
Postquam Lecto Leopoldi Actis presens adstantibus am
bobus
Actorum
Offerum presens Illustris Burgrabiale Condescensionale Arbitrium
Venptus Generosus Burgrabius Castren. Illustris Eduardus Beaudouin
offij Illustris Inter vlum Dominum Wierzbicki Vallis abbatis
plis Joannem Wierzbicki actorem simul et Actorem spathe
um ex una vlis Jacobum Strzeszewski Athenaeum Va
lentinum et Josephum Wierzbicki Hyacinthum Gejerski
Actis parte altera de Lecta eius in Curia Illustris Burgra
bialis quorum Causarum offij Judicij Fora Rotunda
Dominicum Quadragesimalem proxime preteriti
Cum nunc Curiae ad hoc in causa recidentiarum ac Dominus
Illustris et Egregius Advocatus et alia omnia circumstantia
rum in processibus ejusdem specificata pars per partem Illi
ab Joanne obtentarum Actis ac mediante per Decretum
Strzeszewski Illustris Condescensio ad Illustris Gejerski Generosi
Burgrabiorum Castren. Illustris principale per quem dies in
dicatus hodie omnes absentes et afuturi Illustris Officium presens
Castren. Illustris Condescensio vigere cum Deum Castren.
plures inter partes proclamatis condescensionis Illustris Gene
Suprascripti ac principalis partium condescendit Illustris
sendum fundatis Actis dictis de Lecti Juris et ordinis Illustris Ca
cum et Secundatorum Publicum Actibus officium dictum pe
enthedre ac Partes utras ad Lij comparendum appellatum
Spt ad clamea Injuriarum quo interminus ejusdem Appellatus
pro alter comparet et quia actor ni Dominus Wierzbicki primo
Actis simul et actor ni Joannes Wierzbicki primo Actis
Nihij Matheo Xaverio et Jacobo Strzeszewski personaliter Illis
acentibus Gejerski pro ritu se suo proprio dicto Athenaeo Valentino
et Josepho Wierzbicki personaliter coram officio Condes
censionali comparet et dicens Justum contra dictum Gejerski
contra vestis partium ac audita finale officium condes
Illustris Burgrabialis Condescensionis

Condescensoriale in spacorem et meliorem obiectorum et Contin-
rum probationem et reprobationem necessariam esse Instanta-
neam Inquisitionem partibus educere censet et additur Spli-
supraescriptus Actuj praesens apparitor ad rothisanq ipsis
bilibus Adamo actori et Joanni citto insimul et Actori
Wierzbickim sup in Corruptionem Testium tam nlis Adamus
Wierzbicki actor suo et aliorum nne tum quoq et nlis
Joannes Itaq Wierzbicki citatus simul et actu suo et alio-
rum nne rotha p officium condescensoriale ipsi et le-
bet illorum seorsim de proprio praestiterunt Inducant Te-
stes et educant et quoniam nlis Joannes Wierzbicki
citatus Insimul et actu suam Inquisitionem in Termino
praesens in Actoratu suo Induxit nlis vero Adamus Wier-
bicki actor et citatus suos testes et rationibus sibi
Inventis p moventibus in probationem suj actoratus Induce-
nullatenus inducere exposcit Itaq officium Condescen-
sorale eanq Inquisitionem per nlem Joannem Wierz-
bicki eodem officio suo Condescensoriali eductt repone-
re In Instanti mandat: Si quis reposuit nlis autem Ada-
mus Wierzbicki ejq Inquisitionis nlis Joannis Wierzbicki
sese subicit pro inde officium hocce Condescensoriale ad
lectionem eiusq Inquisitionis condescendit qua lecta et
p singula puncta examinatt et diligenter ppensa sig
ex eadq Inquisitione lucide apparet licet quoq Gene-
rosus Jacobus Strzeszewski cum Famulo nlis
Mathaej Karwowski agreste cum curru ad fundum
Bonorum Gosciino Lanpiecyno nlis Joannis Wierz-
bicki ppriam et clandestine advenisse, Ibiq arbores nempe virgulta
in eodq fundo Bonorum Gosciino eiusq nlis Joannis
Wierzbicki et divisorio ppriis excidisse et ad Residentiam
bilis Karwowski devexisse — per nlos vero Karwowski
Conviges in opere Focorum convertisse Itaq officium
Condescensoriale eanq Gnosum Jacobum Strzeszewski
ati primitivum causantem punibilem esse sententia
decernendo quatenus Idq Gnosus Strzeszewski pro ea

pro eius modi ausu et progressu poenam quatuordecem mar-
carum Poloniae, parti officio vero per medium quantum ve-
ro attinet Damnum ex visione authentica per Nlem recogni-
ta respiciens ad Nlem Matheum Karwowski similiter
citatt regulanq esse censet exinde propiorem eunq Jo-
annem Wierzbicki Actorem Ad comprobationem Damni
earunq arborum Juratorium esse adinvenit salvo tamen
Moderamine officij condescensionalis et additus Nlis ad
comprobationem ejq Nli Joanni Wierzbicki quoniam
rotha, per hocce officium condescensionali deppta sup
summam viginti Tymphorum contra eunq Nlem Ma-
theum Karwowski originaliter citatt praestitit qua compro-
batione attenta officium condescensionale decernit quate-
nus Nlis Matheus Karwowski citatus summam eanq
viginti Tymphorum per ejusq arboribus contra se Juramento
eiectt coram officio Castrensi Plocensi etc et per tenta secunda
nempe Crastina Die Festi Sanctae ac Individuae Trinitatis
proxime ventura solvat et enumeret sub poena Bono-
nis Ibiq circa Manifestationem Publicanq licita per
eunq Nlem Karwowski poena 14 decem marcarum Polo-
nicalt parti circa solutionem summae officio condescen-
sionali per medium In Instanti solvenq et Ingressus Strze-
szewski per eoq termino sub simili poena et rigore
supra opposito quantum attinet. — Appropriationem
fundorum tum quoq confulcastrationis pratorum Coar-
tionis metarum, per protestationes ex parte Nlis Ad-
mi Wierzbicki actt eorq Nlem Joannem Wierzbicki citatum facit
est per processum appropriatio fundorum ex sortibus nun-
capatt Smilesienska et Przypiulczynska ejq Nli Joan-
ni Wierzbicki citato obiecta. Itaq officium conde-
scensionale ad revisionem quantitatis eorunq fundorum
nunc controversorum processit quibus visis lustratis et
recisis hisce Agris nempe fundi controversi in duo-
bus locis in campo ex origente solis ex sorte dicta Przy-
piulczynska emergenq etiam Smilesienska nulla parti-
cula fundorum controversorum non apparet — appropriatio
proinde in propiorem Nlem Joannem Wierzbicki citatt
ad revisionem Juratorium officium condescensionale
esse adinvenit in eam Juramenti Rotham prout
in melius fundamentum attenta ejusmodi obiectione

pro ut stante lua prysepsine nullas particulas quod eum
contra rectorem ꝓ certo ad rem non approprauit neq; quic
Juis applicauit tantum modo Jnota Jus quasi ibi ꝓ rectorem ea
agris et sortibus suprascripte reperiend spectet et ad
supras scriptas sphs ad Lothisang ejc ibi Joannis Wierz
chy Cithe seruy rutham supra expressam pretextu
inde eum ibidem Liberi fecit et absolvit mihi et
quod ad ꝓpriam ad rem particulam fundi in Area Sortis
dicte ꝓmilsiensha reperiend quoniam et re aultis sub
cta effy Condescensionis appropriato eius particulo
di et Sorte eaq ꝓmilsiensha reperiend reperiri in Area
ꝓ eum nlem Joannem Wierzbicky actum apparet et
inde eum nlem Wierzbicky citatt eam causa officium
Condescensionis de Jacentibus ꝓ se inuenit et decernit quatenus
Jg nlis Wierzbicky Status pretextu Gilberti pro grayen Joannem
Gretzor decem marcarum Polonicalium parti et assis
descensionis ꝓ medium Jn Instanti parti vero in prima Jn
ejs Castrens stuary ꝓxt festa Solemnia Sancti Stanislai
stan Swidzay sub pena Grossi ex regestro Sanctus
ꝓbli cum Solent et consueuerunt Sepimentum autem
eum parte cuius Areæ prædicte Sortis ꝓmilsiensha
sita ꝓnlem Joannem Wierzbicky citatum appropriato
officium condescensionis vsque ad divisa a signis noviter
Jg Gilbertus nlis Adamus Wierzbicky statim in reparationem
tradita et restituta ad prædictatem Areæ sortis eius ꝓmilsiensha
quæsita Jmplicata Jg nlis Joannes Wierzbicky
citatus in spacio unius Septimane sub similibus
et supras scriptis Judicys Castrens deputand curet quo spi
tas arbores vnius Generis in eaq Area nunc ꝓpata
ꝓmilsiensha existens per nlem Joannem Wierzbicky
ꝓpropriam hereditariam pretensas hactenus
cisse omnia eum nlem Joannem Wierzbicky statim
negotij Principalem, diligenem totius et Integre sortis
ꝓmilsiensha aut quatenus eum grauetur Inter nlos ꝓ
rem et una et Jus ceptum Wierzbicke Fratres Inter
Gor maros memorate sortis ꝓmilsiensha ante hac
des Jonis datos Jn Instanti Conset et quo ni ea nullo
in pse rescis fundamentum no prudunt nec circa

habe

habere ac prosequi Itaq; offerum condescensionale ex his ratio-
nibq; quod maius ad hereditate Justitiae cum nlm Adam
Wierzbicky citatu circa legitimam probationem cum pa-
rum in medietate eius & prae Curtis dictae Smilczenska
nli Josepho Wierzbicky Fratre naturali minore praedicta Curti
antecedanea Hereditate Juris debere prosequi existens relinquit
cum arbores secum Jus prosequendum ejq; nli Adamo
Wierzbicky citato habere declarat. Citatus autem nlis Ada-
mus Wierzbicky Forestam Sepimentis in Cultu in Ipsa a me-
ta nunc existentibus Lapidibus in Capitibus designatis pro cu-
ret restituat in Statum ab Inventarijs dicendum hinc
cum nra non Damnum Lab Cancellaria Regia nis put quem
libet Contravention non impetrandis Judicijs Citatus Ru-
thenus Quo ad prata ex Curte nuncupata Smilczenska
procedendi Principium à Capitibus agrorum tendendo per Virgu-
tas ad Granicium Gurska per arbores nlium Joannis
et Adami Wierzbicky citati et ad nis sibi appropria-
ta similiter confalcestra per Protestatores ac Praepo-
situm prae mijs nomen obiecta, ex his ac obiectis hinc inde
Statutis ad Hereditate Sacrosanctae Justitiae ad discernen-
dum eius Prati Inter Partes controversi offerum praevia sede
Contulit Limites Itaq; eius Prati Signis nempe Lapidibus
in Capitibus Populo Curtis dictae Smilczenska ad Lacum
dicijs pekos Granicium Gurska existens per offerum
Jus prosequi et offensis hinc ac prius ad Vagum Repastum
ex Curte eius Smilczenska emergens Fossata Donationes
Super eius Curtis Smilczenska [illegible] Arbores
equali Lance tam nli Adamo quam nli Joanni
Wierzbicky Jus prosequi nlis Secum Contravertentibus
cum Virgultis in eius prato existens habere ac debere
hinc ac offerum condescendendo #declarat, quod
Jus Intercepto non eius Prati Pars Confalcestrali parte par-
tem obiecti cum probant Jus nlis Suprascripti Wierz-
bicky Secum contravertentibus #declaratis nlis ad Sty ejq; nlis ad Corpus
hinc pro Jurisperita Juramenta Partium offerum condescen-
sionale decernet quo Justitiae ent et quo in eo Lab Ob-
vicem hinc Juramenta Vulgent Itaq; offerum con-
descensionale ejq; dispositum Partium Statuq; esse debuit
ut hinc in casu Silentium perpetuum Imponit Sanc-
tae ex ejusdem arborum rumpe Virgultarum in Curte eius
existens

142

Porro quo spectat obiectionem de altatis et quantitate Summarum in exemptionem agrorum extendarum per olim Adamum Wierzbicki arrogatarum per olim autem Joannem Wierzbicky ultra Decem milia et Sexcentas partes summa in maiorem et nobis semper latorem Judicij Candescanensis hinc Jo. oppidum pro nobis Joannis Wierzbicky citatis medio et actionis Documenta Reo cum petitione responsionis instanter mandat et licet quia mandato scripto Sup. Summarum vigenit Symptus per olim Catharinam de Sz[illegible] Wierzbicka olim Sextri et Josephi Wierzbicki Supra scripto Sortis Judicij datorum matrum de bonis Supra scripto Sortis Judicij datorum matrum data in Zegocino Kamieniecensi die 7ma Maij Ao 17[illegible] Asserum quo per Nobilem Martinum Wierzbicki Nobilem Adamo Wierzbicki Super Summarum vigenit quinquagesimi Symptus de data in Zegocino 9 Aug Junij in Anno 1736 Tertium quo Super Summarum Argenti Symptus per olim Nobilem Matthiam Wierzbicky Sextrum Judicij Candescanensis datis Sup. agris Sortis Mniszpiensis Sexcentas Summas Zegocino in presentia Nobilium Si quid maius partes Sigenta Summa de Summarum Septuagenti quinquagesimi Symptus Sigenta ad Et per moderamen Judicij Candescanensis adjecerit Joannes Wierzbicky à Nobili Joanne Wierzbicky olim Adamo Wierzbicki Nobili Joannes à Nobili Adamo Wierzbicki Sachetum Joannes à Nobili Adamo Wierzbicki Sachetum et alias in restituendum pretendere non posse Capta eaq pretensione officium Candescanense Sachetum quantum attinet Summarum Septuagenti quinquagesimi Symptus Actis olim Nobilis Jacobi Wierzbicky Fratris et Patruelis Inter virtualiter decisi in Conservatione denuo quoad eaq Inquisitione eaq Summa Curiae ipse probatum Inquisitionem de Sexcentis Inquisitionem de Sexcentis Joannes Wierzbicky Actor cum eius Sexcentis genere Vicino in eam rotulatum Summarum Septuagenti quinquagesimi Symptus post fata olim Nobilis Jacobi Wierzbicki Nobilem decisi denuo in Conservatione coram Judicio nec dum manuali actione ad restituendum pretensio tenetur et ad Sexcentis Sexcentis plus plus Nobilis Joannis Wierzbicki Actoris et quorum Nobilis Adamus Wierzbicki actor Nobilis Joannis Actoris parentis et Fratris Filii in eam Testes Nobilis Vicini

Adstanti ad Impletionem Juramentum Flectentibus Imagini
Crucifixi Jesu Christi digitis suis penes hoc Jura-
mentum Indulget Itaque officium Condescensionale cum
Nobilem Joannem Wierzbicki citatum a termino et
Causa liberum facit et pronunciat quo spectat
pretentionem quartae partis Farinae mensurae Kaciq
zen per Nobilem Adamum Wierzbicki pretensae tum
quoque per Nobilem Joannem Wierzbicki Siliginis hyemalis
Itaque quartae Partis mensurae similis etiam pretensae atten-
tis Partium Allationibus decernit officium Condescen-
sionale quatenus Nobilis Joannes Wierzbicki quartam
partem Farinae mensurae Kaciqzen in spacio Tri-
um Dierum Nobili Adamo Wierzbicki Nobili autem Ada-
mo Wierzbicki quartam partem Siliginis hyema-
lis Nobili Joanni Wierzbicki pro praefixo tempore
per Nobilem quemvis Generalem restituant Lucta per eosque
Nobiles Wierzbicke Poena Trium marcarum Polonica
Ut parte per partem sibi compensanda officio vero
Injustanti per utrosque Justa proximi Legis usitatam solvendo
quantum attinet nexus vicissim Peractae Inquisitione pro
tali Laesiones pro laesionibus compensando partibus offi-
cium Condescensionale Sententiat reliquas autem preten-
siones partium parte per partem obiectae Cassat et anni-
hilat reliquos vero Actos videlicet Nobiles Hyacinthum
Goscinski Thomas Valentinum et Josephum Wierz-
bicke liberis a termino et Causa officium hoc ce
Condescensionale facit et pronunciat

Nicolaus Franciscus Kowalewski Burgrabius Castrensis
Plocensis

officium praesens Castrense Capitis Plocensis ad Oblationem
Nobilis Joannis Wierzbicki Decretum Condescensionis Infrascriptum
in Bonis Inferius nominandae offe per Infras specificat
Burgrabium Castrense Plocense expedit ac manu
ejus propria Subscriptum reproducens ad Acticandum actis Terrae In-
grossandae Suscepit in Tenore Tali Inseratus Origi-
nale ejusdem Decreti Circa acta relictum.

Sub Actu In Cro Plocense Feriae Idae In Crastino Festi SS.
et Individuae Trinitatis anno Dni 1747mo

Actum in Fundo Bonor Karuuno Krizevanic Sertey olim Nli Valentini Karuuschi hereditt Feria Quinta post Festum Divis Annæ Genitricis Gloriosissimæ Virginis Mariæ idq in Termino ex Limitatione de consensu utriusq Partis incidenti proxima Anno Dñi 1746to. 145

Coram Judice Nicolao Kovatsevich et Adamo Bojanovsky Burgrabijs Castri Slovensky. In presentia Judicor Antonij Jerebsky Veratorio Petri Zavocinery, Josephi Wierbicki Mathej Karuuschy, Mathiæ Kovacich aliorq plurimor Nlium ad hunc actum congregator nec non Nobl Dñi Prælati Provisoris Stanislaj Mayerhoffer de Rosthorn autherter et jurati actuarij præsentij adstantis et eundem actuantis. Officium præsens Castri Capitt Burgrabiale instando Decreto Judicij Officij Castri Slovensij inter P. Albertum Klobutschky et Marianam de Karuuschak Conjuges Actores ab una, et Laurentium Karuuschi ac alios status parte ab altera de actu ejusd in Cls Mis censi in Terminis quorelar causarum officij Judicijs una cum Citationalibus antenor causar in diem hodiernam præsentiby P. 2. ante Festum S. Catharinæ Vet martyris ppsa anno Dñi 1745to sato quo mediante condescensio binor Burgrabior ad Bona superij expressa Karuuno Krizevanic et Karuuno Podgorne unij absentia non obstante mutuo Sortem sumptis capitalo tempore tempestive tamen ante Festum Nativitatis S. Joannis Baptistæ proxime immineus citinjuncta, idq pro Consideratione fortunæ dicti Nlium Valentini Karuuschi ac Wroblenska Conjugum in bonis separatis Karuuno Krizevanic et Karuuno Podgorne existens documentor per Partes producendor revisione, considerata eadem fortuna dotis proportionate moderanda Actor censerij ex bonis Paternis et Maternis provenientis siue etiam successive respiciens assignationem, solutionem dotis sive divisionem bonor sequestrationem, et Partium in omnibus pro exigentia terminor et causæ finali decisione et moderatione cujus decisionis vel gravor Partes aggravatæ denuo sub rigore pœnæ banni interminor ex de super parte contravenientis publicand, in scriptis etiam præsentibatis Decreto superij de actu exhibitis ad Bona Karuuno Krizevanic condescendendi, et registratione Partium, sua dictionem suam offerissem præmissa jungi pace et secundo tote publica citatby officiosè assignata fundamento et Partes ad comparendum subsequenti officio ~~comparendum~~ inter-

acclamare injunxerunt quiby acclamatis Partiby hinc utriq; et hinc
Actrix Nlis Marianna de Kanewurlie Klobukowska in a[ssi]sa
sui mariti pte, Citati Nlis Laurentij Kanewurlie et Agnes Kl
towska Conjuges pte, Inducentes Nlis Agnes de Dgo[rowurlie] pro
olim N. Andree Ostembiewski a[ssi]sam Nlis martini Wierz
bowo in a[ssi]sa N. Swiepki Wierbicki pte, N. Petronilla de Ka
newurlie N. Laurenty Mankowsky Conjux in a[ssi]sa N. Adami
Konski pte coram Officio Condescensiali comparentiby ex
orum Judicialiter controvertentiby quod Partium contro
officium Condescensiale Burgrabiale coram se induci
dictis teneri ante omnia Partes utraq; comportare de
ta fortunam olim Nlium Valentini Kanewurlie et Anna
de Wroblewskie Conjugum emudeantia idq; in instanti ig
am Partes utriq; comportarent in eadem comportatione
sistunt proinde satisfeuhe essq; hic in puncto condesc
nale officium arbitrat Nihilominus Partiby in negotio pro
li experiri mandat In experimento. Cumiam tam ex testa
cumentis nunc huc coram officio Condescensiali per Partes
dictis quam ex relatione agrorum fortuna olim Nlis Valentini
newurlie olim Jacobi Gilly Partium modo Summam Mille Ducento
Viginti florenorum Polonicalium constasse deducit proinde offi
Condescensiale pensatis premissis et consideratis labor
tione oneris tam per olim Nlium Jacobum Kanewurlie avum q
per olim N. Valentinum Kanewurlie Actricis undeque N. Kl
Jacobi Conjugis Parentes contractis sinhuerq; non exhi
pro rectoresse Supradictis Actis ex Paterna Substantia Pars quinta
nam Ducentorum florenorum Polonicalium videlicet quartam partem
substantiæ Paternæ assignat et eandem competere debere decla
Ex materna vero attento Inscriptionis coram Actis Castrens Cracho
viens in terminis quoriam Camerarum officij Judicij Terrestris
pte Dominicam Negativarum pro Anno Dni 1729. per olim N
lentinum Kanewurlie Patrem Jacobi S. Anna de Wroblewsk
pore Conjugis Suæ Actricis matris super Summam Quadring
florenorum Polonicalium de manibus Mri Antonij Radimiensky Dep
terra Cracho Camerarum de bonis Wroblewo levatis recognitis pro
terisse Supradictis N. Klobukowska Actis Summam Centum
ta trium florenorum Polonicalium et groschorum decem idq; et Summ
Exigentibus florenis Polonicalis provenientes ex bonis Wroblewo
vero Summam pretextu Nlis Fabiani et Petronellæ decl
matrimonialibus vadem factivi et Summ compa
debere declarat et Injungit quatenus N. Laurentius Kan
ewsky Partium earum in bonis Kanewurlie Krzywaniec et Sedg
a N. Fabiano Kanewurlie ejusdem Partium hæreditate quæ dictor
ex dicta Summa Ducentorum Sexaginta sex florenorum Polon
grossis exigentibus pro Capitibus Nlium Fabiani et Petronellæ Kan
wskich N. Laurenty Mankowskie Consortis præsentibus Actis pro
et suorum relevandis.

6

mas superius expressas et quidem primam Ducentorum florenorum Polonicalium ex Paterna et Materna vero Substantia Summam Centum Triginta trium florenorum Polonicalium et grossorum decem Nobilis Mariannae de Karwowskie Kłobukowska prout etiam nunc Judicialiter se obtulit in et pro Vigilia Festi Nativitatis S. Joannis Baptistae in Anno 1747mo ventura praevia omnimodata in bonis mundis et liberis Locatione Solvat et realiter enumeret facturus est praemissa Citatus Idque sub poena banitionis in casu contraventionis circa manifestationem publicanda: Lucta poena trium marcarum Polonicalium Parti, Officio vero suo per medium Parti in Termino Solutioni praefixo Officio vero suo in instanti Solvenda Solvat. Quo ad Indictionem Nobilis Petronellae de Karwowskie Markowska Siquidem coram actis Castrensis Plocensis Feria tertia ante Festum Nobilis S. Joannis Baptistae in Anno 1720 quietatio in personam olim N. Jacobi Karwowski de Summa Quingentorum Tymphinum Polonicalium in vim dotis eandem respiciens intercessit, id circo dotem eandem non posse praetendere sententiat verum intuitu praemissorum perpetuum imponit Silentium coram Officio Castrensi Plocensi

Adamus Bojanowski Burgrabius Castrensis Plocensis

Officium [illegible]
nem P. Alberti Ktobukowski Decretum Condescensionis
infrascrum in Bonis inferius nominad. Offse per
Infraspecificato P. B. C. Plocen. in 1r partes introcontento
[illegible] manuq. ejus propria Subscrum
Offs prolato reproducentis ad acticand. actq. praesen. In-
grossand. Suscepit in Tenore Sequen. s. inseratur s. Ori-
ginale ejusd. Decri Circa acto relicto.

Sub actu F. 3 ante Festum Nativitatis S. Joannis Baptae pro
xima anno Dni 1747

Decretum Condescensionis inter
MM Ktobukowskie
et Karnowskie
1746 to
prolatt.

148

Actum in Bonis Castri Brunsbergensis Ordinis Terminis
Bonis partibus determinato Feria Quinta post Dominicam
Cantate proxa Anno Dni 1741mo Coram Spectabili Anto-
nio Chmielewsky Burgrabio Cred Ploscen in Pandia Illustri
admodum Dni Stanislai Kwiecki Ordinatis Fratrem
Suorum ac aliorum Joseph Biatobreski, Ada-
mi, Stanislai, et Valentini Lopatowskich, Lochi Luth-
wski, Ludovici Grabienski, Mathei Sadowski ac aliorum
plurimorum aliorum ad actum quod congregati necnon
mihi Spectabili Provido Casimiro Pilarczyk de Cho-
tum anthia et Jurati, actum quod acclamant.
Officium quod Burgrabiale Cred Ploscen instituendo de-
creto Judicij officij Cred Ploscen Feria Secunda ante
Festum Sanctae Catharinae Virginis et martyris in
anno proxe elapso 1740to inter Nobilem Albertum
Kwiecki actores ablina, et alios Rychlewski,
Trebinska, et alios Citos ac adores parte ab altera
prolato quo mediante Condescensio Condescensio Offi-
cij hui Burgrabialis Capitato tempore, mutuo par-
tium Stamptu idq pro adimplendis et exequendis
ejusd Decreti Condentis est assignata ad Bona Supra
Scripta ad requisitionem partis Cujus Interest Quia
partium avisatione Condescendit, Quis dilationem
suam offam p vocem Supradicti mihi promulgad
fundavit, et partes utrasq ad comparend huic Corad
officio Condescensionali acclamare injunxit Quidem
Ordo partibus ipsis utrinq et quidem actore Nobili
Alberto Kwiecki pltr, Citra Limat et actrice Nobili
Marianna Kwiecka relicta Nobilis Michaelis
Rychlewski Consorte Vidua pltr, Nobili Mariana
de Kwiecki Nobilis Pauli Trebienski Consorte Citra et
Judicante in Spa manu sui pltr, Succedentq Nobilis
Michaelis Rychlewski cum Nobili Mariana na Ki-
cka progenito p Nobilem Nicolaum et Paulum
Rychlewskie Suos et Sororum Suarum Nobilq pltr,
Nobili Antonio Kwiecki ac alijs Nobilq Nobilis Pau-
li Kwiecki Citis et Judicens p Nobilem Andreum Ko-
wiecki pltr, Nobili Anna Kwiecka Georgij Li-
Virgine Immydia adcita et Judicante in Spa
Nobilis Valentini Lopatowski Avunculi sui pltr, Con
parend et Scam Controversiae quarum Condescensio pars
Officium Coram se Induci exaudiri quando quid
Ordo decidendo adcitationem Nobilis Kwiecki actoris origina-
lis omnibq Citis, et actoribq ac Judicentibus in Comparitione
expressis p quam Condescensionis Ordo extitam.

Officio Suo Condescensoriali deductum est Sumas
Quadrinas primam Sexaginta quinque Florenorum Polo
et grossorum Undecem, Solidorum duorum Nli Ca
tharinae Kocięcka ultimi nuptus ad Nlis Simonis Rydz
ski Consorti, alteram itidem Sexaginta Quinque F
"Grossorum Undecem Solidorum duorum
renorum Polon" Successoribus ad Nlis Michaelis Rykac
wski cum ad Nli Marianna Kocięcka progenitis
Tertiam Summam Similem Sexaginta Quinque F
renorum, Grossorum Undecem Solidorum duorum Polon
Nli Martiannae Nlis Pauli Trębieński Consorti, Qua
tam denique Summam Sexaginta Quinque Florenorum
Grossorum Undecem, Solidorum duorum Polon ad
Nli Jacobo Kocięckim ex Bonis Kiełbowo et Te
pinko post Sterilem decessum ad Nlium Joannem
Kwasieborski, ac Hedvigis Kwasieborska in Vin
Successionis Decreto Condescensoriali in fundo
rundem Bonorum Kiełbowo et Tempinko Fra
Secunda intra Octavas Festi Sacratissimi Co
poris Christi Dni in Anno 1745to per Offi
cium Burgrabiale Castren Plocen prolatt et
ad acta Crcen Plocen Fra tertia in Crastinum
Festi Sancti Petri in Vinculis Anno proxim
elapso 1746to per oblatam porrecti adjudica
esse, in Solutioneq Dotum ex Bonis Paternis et
Maternis Bonorum Kocięcino attestante Di
Spositione olim Nlis Nicolai Kocięcki ultimam
et Decreto Condescensoriali Supra de actu exarati
lias ad Nlis Nicolai Kocięcki Concernen "mante" Satis
factas Sufficienter extasse, proinde officium
Condescensoriale injungit quatenus Nlis Alo
tus Kocięcki Summas easdem et quidem Nli
Nicolao, Paulo, Hedvigi et Suciae Virginibus Innupti Ryka
wskim ad Michaelis cum ad Nli Marianna Kocięcka pro
genitis Summam Sexaginta quinque Florenorum grossorum Un
decem Solidorum duorum Polon, Nli autem Martiann
de Kocięckie Trębicińska Similem Summam, Tertia
deniq itidem Sexaginta quinque Florenorum grossorum Un
decem, Solidorum duorum Polon Nli Antonio Kocięcki
ad Jacobi filio Coram officio Actisq Crcen Plocen in et pro
Vigilia Festi Nativitatis Sancti Joannis Baptistae pro
ventura Quia nonnullarum Portionum Summarum Locat
Seu Securitate indigentium, et Sufficienti quietatione
in personam persolven Seu persolventium Cessione recog

gravedda ab[s]q omnib[us] Juris dilugijs et Protellationi-
bus emendando Porcionem Sortium Bonorum hi et-
howa et Temporika Solvat et emmeret, Illeo autem
Rybadewsky, Orphienska, ac Kolipski eadem Summ
gnisq[ue] hic pro Interesse a Nob. Kolipski levent de
ductum de levatis quietent, ac Securitatem Pro-
videant Actum sunt partes omnes id[em] sub pena
Bantionis et Trium publicand. ni ibidem circa ma-
nifestationem in Casu Contraventionis Conservatur pe-
remptorius. Lita per utrasq[ue] partes pena Trium
marcarum Polon. parti per partem Compensanda,
officio autem Condescensionali totidem per utrasq[ue]
partes in Vendanti Solvenda. Nihilominus ultero-
ribus Controversijs Coram me Judice citandis et quoad
Nob. Alberti Kolipski et Antonii itidem Kolipski recti-
ficationem Inventarium, rerum mobilium, totiusq[ue]
substantiæ et Suppellectilis Domestica, Compensa-
tionem Deficiorum, desalcatorum et in minutum redacto-
rum, Seminariorum dependentarum post Data ad
Nob. Alberti Rutkowsky Actum Kolipskich Avi et
Prowi derelicti, tam Solutionem Data Capitis Judi-
cati ad Nob. Alberti Rutkowsky, per olim Nob. Agnetha
de Kolybskie ejusdem primi ad Nob. Alberti Rutkowsky
Secundi vero voti ad Nob. Antonij Kownacky. Unanimen
Interempti, Nobum eadem Marianna relicta ad Nob.
Michaelis Rybadewsky Comparte Ursula et Anna
Virgine Innupta Kownackie Sororibus germanis
ad Georgij Filiabus alium vero ejusdem ad Nob. Agne-
thæ Kolybska ultimo voto Kownacka Nepotibus
Solutionem Summe Octingentorum Florenorum Polo-
norum cum Superadote jdemq[ue] vigore Instrumenti
authen. p memorat. olim Nob. Albertum Rut-
kowsky in pluribus Separate Nob. Agnethæ de Ko-
lybskie Rutkowska avie suæ Coram Actis Cren.
Cechanovien. in Prageewo ob Auram Partis Coram
Cechanovien. pro hunc Grapandem Tra secunda
Siquidem Nob. Catharina Kolipska ultimo voto Rybinska Actum
concernens Coram actis Cren. Plocen. Tra quinta in Vigilia Fe-
sti Nativitatis Sancti Joannis Baptistæ in anno 1746to à Nob.
Jo Alberto Kolipsky levavit, et quietavit.

post Festum Sancti Matthiae Apostoli et Evang-
listae in Anno 1662do in Bonis Suis recognitae
et prout fusius haecce Inscriptio in se Continet
ex Substantia memorat. ad Nlis Alberti Rutkowski
haereditaria in modernos Succores Nles Kocięckie
Jure Successivo devolutae petentibus, Nlibus vero Kocię-
ckie nonnisi Summam Quadringentorum Florenorum Po-
levatae Summae Agnoscentibus, et a residuitate Su-
mae Quadringentorum Florenorum Polon. in vim addotalitatis
ad Scriptitiae abjudicationem exposcentibus Inferent, et alijs ratio-
Contra se pugnant Officium itaque Condescensoriale
Sideratae partium illationibus suspensa decisione ac
solutione Commissorum necessariam esse Inquisitio-
nem per utrasque partes tam in Probationem quam
reprobationem educendam Censet idque in Instantia
additur eisdem partibus Nlis ad rothisandum super
Incorruptionem Testium praestiterunt tam Nlis Alber-
tus Kocięcki Suo et Nlis Antonij Kocięcki Filiastri
quam Nlis Marianna Kownacka relicta ad Nlis Mich-
aelis Rykaczewski Consors Vidua Suo et Nlis Annae
Kownacka Virginis Innuptae Sororis Suae Rne Induc-
Testes, eduxerunt et easdem abinvicem attentarunt
Post quas eductas Inquisitiones Siquidem partes Con-
lectionem Inquisitionum Secum Composuerunt, et
planationem inter se die quarta maij videlicet die
hodierna in actu Contenta rne variarum Interve-
entiarum et ad se usurpatarum praetensionum Conscri-
pserunt, et eandem approbari petierunt proinde pro
officium approbando eandem Complanationem in omni
punctis Sententiat quatenus Nles Kocięccy Patruus ac
Filiastro ac Nicolaus et Paulus Rykaczewscy ad Michael
Filij Uti Tertiae Sortis post eundem ad Nlem Albertum
Rutkowski per ad Nles Michaelem Rykaczewski et Mar-
annam Kocięcka a Successtricibus ad Nlis Thomae
Kocięcki attestante Donatione Coram actis Crenis
Ciechanovien. Feria Quinta in Crastino Festi Conve-
onis Sancti Pauli Apostoli in Anno 1736to fact.
acquisitae haeredes Summam Ducentorum Tymp.
Polon. Nlibus Rykaczewska et Kownacka Virgini Innup.
resolvendo Anteriorem Officij Sui Suspensionem

Sororibus germanis ad Georgij Filiabus vigore ejusd.
Complanationis accordat emundando Possessionem
seu potius hereditatem ad Nlis Alberti Rutkowsky
coram officio Actisq Castrensibus Plocen. in et pro
Vigilia Festi Nativitatis Sancti Joannis
Baptistae pxe Incidens absq omnibus Quis dif-
fugijs et Protellationibus pvia medietatis Summae
Nlem Kownacka respicien. locatione et Sufficien.
quietatione vigore Complanationis seu in personam
p solven. aut persolventium Cessione solvant et
enumerent idq sub poena Banitionis in ibidem
in Casu Contraventionis circa manifestationem
publicanda. In quo Trno Solutionis Nles Rykacze-
wska et Kownacka ad Georgij Filiae Summam
Viginti Tymphen. per ad Parentem ipsos in obliga-
tionem agrorum Sup. Bonis Rutki Bronisze Litt.
a Nli Jacobo Rutkowski attestante Inscriptione
obligatoria coram actis Cren. Ciechanovien. Fra
Quarta pridie Festi Sancti Martini Pontificis
Venerandi in anno 1717mo facta acceptam
et p eundem Nlem Jacobum Rutkowski ad Nli
Michaeli Rykaczewski similiter coram actis
Castren. Ciechanovien. Cessam eisdem Nlibus
Nicolao et Paulo Rykaczewskim ad Michaelis Filijs
coram eisdem actis et pro tempore cum rigore supraposito restituant.
et Complanationi omnes partes in toto satisfaciant,
ac se de omnibus pretensionibus et originali Inscri-
ptione super Summam Octingentorum Floren.
Polon. Una cum addotalitio numerando authen-
tice recognito illo in Trno Solutionis et sub rigore
supraexpresso quietent. Nihilominus Nles Ryka-
czewska et Kownacka de sortibus Bonorum Rutki
Bronisze post ad altius dictum Nlem Albertum
Rutkowski derelicti uti sine Inseminationibus utriusq
et Aedificijs existentibus in praesentia duorum Nlium
Vicinorum et Nlis in triduo post levatam Summam
condescendant, et easdem Nlibus Kociczkim, Ryka-
czewskim tradant et dimittant facturae sunt
quisq ex Persona Sui Concernens Suum.

eodem Nles Rykaczewska et Kownacka [illegible]
sub pena Bnis et Trnus publicandae coram officio
Actisq Crenis Plocen Fra Secunda post Festum San-
ctorum Petri et Pauli apostolorum proxime ventu-
ra Rigitur peremptorius. Lusta per utrasq partes
pena Trium marcarum Polonicalis parti per
partem compensanda, Officio autem Condescen-
soriali totidem per utramq partem in Tri-
stanti solvenda. Condemnatio autem in Cri Plocen
Fra Secunda post Dnicam Cantate in anno pxe
elapso per Nlem Albertum Kociecki super Nlem
Rykaczewska obtenta Cassatur, et partibus per-
petuum Imponitur Silentium Decreti Rendi vi-
gore. in omnibus Pretensionibus
Antonius Chmielewski Burgrabius Crenis Plocen

[illegible]

Officium Praesens Castrense Capitaneale Plocense ad oblationem Gnosi Al-
berti Kociecki Decretum Condescensoriale in Fundo Bonorum Ra-
Bronisce per Gnosum Burgrabium Castrense Plocense inter Partes
inferius nominandas expeditum ac manu ejus propria subscriptum
reproducentis ad acticandum actisq praesens ingrossandum Jus-
sit in tenore Sequenti (: Inseratur) Originale ejusdem Decreti
ca Acta relictum.

Actum in Cro Plocen Fra Sexta in Vigilia F. Nati
S. Joannis Baptistae Adni 1747.

155

Decretum Conde-
scensoriale p. offi-
cium Crem. Plocen.
prolatum in Bonis
Rutki Bromide.

1747

Actum in Bonis Koslowo nuncupatis Stradzewo, sitis ad Ills Joannis Koslowski hereditt. ibq; in Isto condescensionis profixo assignat. Die Sexta in Crastino Festi Sancti Laurentij Martyris Anno Dni 1747mo.

Coram Nobo Jacobo Kosicki Burgrabio Castrens Slocens in presentia Nobor Ills Ludovici Ciepenski, Jacobi Joncze Sui, Antonij Dobrenieckj Michaelis et Francisci Kowalewskich, Adami Padomski, Pauli Bielcki, Adami Strupczewskj, Matthiæ et Laurentij Koslowskich, Antonij Kilinkowski, ac aliorum Ills ad actum presentes Jongregatorum, nec non Ills Regni Judis. Provid Jaspari Kisiel de Bonis Pabianow authi et Juratis eiusdem Actum acclamare. Lui quidem Nobus Burgrabij Castrens Slocens injuncto Decreti Judicij Officij sattione Slocensi de Actu ejus die Sexta Ante Festum Sanctæ Margarethæ Virginis et Martyris in Annexis inter Ills Franciscum Rogowski Actorem ex una Ills Apoloniam Nobam Georgij Kotarski, et Ills Elizabetham Nobam Laurentij Koslowski Consortes Koslowskie Reos parte ab altera, Platt. Quo mediante Dta condescensio Officij Sui Burgrabialis pro investigatione Sortis ad Ills Joannis Koslowski Laurentis sitiar hereditt. ex qua Solutio Summar p Actr hereditt in cujus possessione extat, tum Extensionum ex causa objecti desolationis Sortis ac Interceptionis Inventariorum cognitione, qua expedita investigatione et ingressum extra possessionem Pars Actorea extitisse probabit. Dj Solutionis Summar Exhibendo indilatt Parti Actoreæ injunctione, ac Partium pro existentia Legis et justitiæ in materiis Extensionibus. qtr ad se habitis finaliter decisione, prout Decretum in se justus colligitur pro die Hodierna injuncta est in Virtute itaq; Inserti Dti Supradictus Nus Burgrabia Castrens Slocens ex requisitione Partis cujus interest, ad Bona Sortis Actorea Instantis Ad Ills Joannis Koslowski hereditt condescendit, ibidemq; condescendendo Custoditæ prius pace Potæ voce Exposition Mis pro damatt. Partes utraq; suo coram Officio Burgrabiali ad Comparend acclamare injunxit, Quo in Isto Partibus acclamatis. et quidem Actore Ills Francisco Rogowski ptr, Statis et Judicialiter Nobam Apolloniæ de Koslowskie Ills Georgij Kotarski Conte, in ejusq; Nobi Jacobi Jonczewski amici Sui de ipsa materna proximioris ptr, Nobam Elizabetha itiq; de Koslowskie Nobi Illustris Laurentij Koslowski Consorte in ejusq; Maritali Suppl. coram Officio Burgrabiali Comparente et Mecum judice Controvertente. Quibus Controversijs Officium Burgrabiale coram se inductis examinatis

Sigwiden Officio Suo. Burgrabiali deductum et Nlen Franciscum Logowski Actt. attestante Contractu Triennali de Data ejus in Lezkowo 2da Augusti An. Anno Dni 1740to inter Dnum Justinianum de Kotarskie Filium Francisci Logowski, et Apolloniæ Georgij Kotarski Sontes ac Jacobum Joncowski absentem ejus abbum et Nlen Paulum Osiecki ac alios pte altera rei stipulatione annualis pro Summa Quadraginta Zynphow scripto expressum citta in officio Suo Burgrabiali reposito possessionem sortis de bonis Joannis Kostowski hereditt. citto vero Parentis extitisse, Summo autem bino, primo centum Zynphow Polonicos Innocen Justiniano de Kotarskie de Kotarskie Filiatum de vero Nlis Joannis Kostowski pro illo tempore elicti sortem Viduam. Actis castren Plocen. Fria Lætara post Dnicam Seragesimæ prita in Anno Dni 1726to Suprascripto Logowski de Andreo Filio in eadem sorte de Parentis citto inscripta hesisse, altera Quinquaginta Zynphow ex Summa originali centum Zynphow. Actis Castren Plocen Nlen Fria Lætara intra Octavas Festi Annunciationis Corporis Xti Dni in Anno ejusdem 1729no. Nlem Sebastianum Kostowski de bonis Filium Dni Francisco Logowski ex radice oneris pro de qua anne Kostowski Parente citato realiter exolut. transfixo pbarti Principe Supradicto Offm Burgrabiale adhærendo tàm scriptioni qm Expositioni de Actu et Armis supra annotatis init Quatenus Successores prædicti de Nlis Joannis Kostowski Parentis sui citti emundando sortem ejus Summas Supra ratt nempè Ducentos Quinquaginta Zynphow Polonicos efficient Coram Officio Castrens Plocen in Et pro tractu temporis et individuo Trinitatis in Anno Decedente Quorum 1740mo. Idpè mentionato Nli Logowski Actori abjectus juris difficilis et protellationibus Solvant et realiter exhibeant de Sub Pœna Pœnis et Xing publicand in ipsis in Casu contraventionis circa rationem facienda pabulum Citto pro eadem Successores citatos. Pœna Trium Marcarum long. Parti actoreæ, et Officio Burgrabiali totiq. Parti in Solutionem Summæ de Supra exhibend adjudicand. Officio Burgrabiali instante Solvend. Quid Spectat Judicium inspectam Actoris recognitt, et facti.

Jurisdictionem Succestricem ad R. Joannis Koskowski ad Inozos Francis
cum Rogowski et Justinam de Kotarskie invicem Conjuges habi-
tam. Inspiciores vero Inozos Rogowskie Conjuges in eam Juramenti
gotham. prout Regestrum Inventarioq. et vero mobilium. Fatis
et Filis Joannis Koskowski Bonoris Maritus Parentis vero Judicem
Archiett. fidelitèr circumscripserunt, nihilq. tam ex Inventarijs
quam rebus mobilibq celarunt idq. injustarte Officium Burgrabiale ad-
invenit. et addatur ejsd. utriusq. Conjugibus Milico ad rethisand
Et quoniam. Partes utrobq. loco pretendi Juramenti subiect R.
Franciscus. Rogowski sopiendo. varias pretensiones Judicentis
nempè respectu Vacuae Unius, Suum Duing, Omnia fructiferas
Sex, Trium Lecurb, abindè intervenientiarò ex Corte et Nat.
anpis Koskowski. Judicentium Parentis pullulare ad eund. Fran
Rogowski habitè pro summa Centum Symphone Polonq. composue
runt. proindè approbata ejusmodi. Partium Compositione Ju-
dicialiter facta. Officium Burgrabiale Sententiat. Quatenus
Jd Filis Francisci Rogowski Summa eand Centum Symphone
Polonq. Inventarijs ac alijs Mentionibus ex Corte Judicen
hucusq. emanantibus. agnitis judicialiter coram Officio Ca-
strens Loceris inest pro Crastino Festi Omnia et Judicanda
Trinitatis in Anno Decurrente 1746 Centum Florenos
S. Georgij Kotarski, et Elisabethe Filis Petri Kalkowski Conti-
bus Koskowskien. Judicentibus. absq. cujq. juris dispugijs et
Contradictionibq solvat et realiter emunerat, aut ex bonis
Rei Rogowskei adjudicatis eidq. Judicenq. Libi detalcent, cui
Sub Pena Bonis et Fructibq. publicand in Casu contravenientis
vis in ibiq. circa Massam faciend publicand. Lecta q. eund
Rogowski. Pena Trium Marcarum Polonq. Partis et Officio
Burgrabiali totiusq. Partis circa Solutionem Summe supraexa-
rate, Officio Vero Burgrabiali injustanti Solvend. Omnibus
suis propriis Subscripsit, et in Officio Burgrabiali
porrect. Jacobus Kesicki Burgrabig Castri Cleč

159

Decretum con
descensionis in Bo
nis Roskowo Stra
dzewo inter Mi
Rogowski et Rosko
wskie Conges platt
1747mo Ao.

Officium praesens Cne Capitt Locarum ad Ordinationem S. Domini Regis
Decretum infrascriptum in Bonis in fenis nominandis per Infrascriptum Pacificatt. P. Burgrabium
Castrensem Locarum ingrossare Decretum Judicij Officij Cnae Locarum expedidem manuq Ipso proprie
subscriptum reproducere ad acta canonica actusq praesens ingrossandi suscepti in Genere
sequenti inserati Originale quod Decreti circa Acta relicto.
Sub Actis F 2da in Cmo Fest Sanctissimae et Individuae Trinitatis Anno Domini
1748vo.

Ibique condescendendo Fundata Sua Jurisdictionem Pacem
et Securitatem Publicam Actibus officiosis debitam pro
custodire ac partes utrasque ad Suj comparitionem ex
Suprafato Sntli acclamare fecit ad Cuius Sptis ad
mationem personaliter Comparens et quae actore nti Ma
thia Gyscilij Suae et aliorum Actorum scilicet Fratrum
Suorum minorennium Vne personaliter quoniam
Gnosus Antonius Kondracki citatus in praesenti
Termino disparet et se condemnare permittit
Super quo disparens ad ulteriorem disparentis
convictionem causa praesens Suspendit Suspensa
esse declarat ad eandem Publicandam Bonorum Poena
modo praemisso ex vi Decreti Incunctae Condescensionis
obtentae Suprascriptae Sptam Regni Gnalem officio Con
scensionali ad Stanc addidit et deputavit qui quae
Sptis Satisfaciendo deputationi Suae ab officio Condes
sensionali habitae memoratae Bonorum Poenam Super Citta
nem comparente obtentae ac Ipsummet Citatum non com
parentem esse Banitum honore privatt Juri Commu
ni Contrarium et rebellem hic in Fundo Bonorum
Kondraicae Incunctae Condescensionis publicationi Su
to praesens plurima nobilitate proxime Congregatae
alta Sua praeconica Sonorosa voce ex mente Decreti
Incunctae Condescensionis proclamavit publicavit et
ad notitiam omnium Illae ad Stanc Indulsam dedu
xit de quo praesens Ig Sptis et Loco publicationis
sveto ad officium Condescensionale rediens fecit re
tionem

Nicolaus Franciscus Kowalewski Burgrabius Castrensis
Plocensis

Officium pœnæ Crem Capitis Plocæ ad oblationem R. Matthiæ Gescicki Condemnationem infrascriptæ in Dnio Condescensionis in Rendo B. Sondraice per G. B. C. Plocæ expeditæ ac manu ejus propria subscriptæ reproducendis ad acta condemnationis actus pœnæ ingrossandæ suscepit in tenore sequenti inserati originale ejusdem condemnationis circa acta relicto.

Actum in Castro Plocæ Feria sexta in Vigilia Nativitatis Sancti Joannis Baptæ Anno Dni 1747mo.

163

Publicatus Ekendrachij in Fundo Bonorum Kendrá ue

1747mo

Actum in Bonis Raczyny idq in Termino Condescensionis per Judicium suum Condescensoriale Partibus determinato Feria Quarta post Festum Decollationis Sancti Joannis Baptistae proxima Anno Domini Millesimo Septingentesimo Quadragesimo Sexto. Coram Mco Jacobo Josepho in Matachowo Sokolnicki Notario Castrensi Ptus Plocensi in Praesentia Generosorum ac Nobilium Jacobi Kęsicki Antonij Chmielewski Mathiae Bagienski Burgrabiorum Castrensi Plocensi Ludovici Baranski Andreae Chanowski Joannis Moszczynski Joannis Mystakowski Mathaei Gadomski Jacobi Cetkowski ac aliorum Nobilium ad actum praesens Congregatt. nec non Providi Antonij Krupinski de Bonis Rusinowo Ministerialis Regni Generalis Authentici Jurati actum praesentem Acclamantis.

Judicium Officij Castrensi Plocensi Condescensoriale nempe Suprascriptus Mcus Notarius Castrensi Plocensi Insistendo Decreto Judicij sui Inter Illustrem Mcum Nicolaum in Podosie Podoski Palatinum Plocensem ac alios Actores ab una et Possessores Bonorum Raczyny parte ex altera mediante quo Condescensione Judicij sui Castrensis Plocensi Unius Absentia non Obstante pro Comportatione Jurium ac quorumvis Munimentorum Bona eadem Afficientium Solutioneq Summarum ex reproductis Documentis apparentium Cognitioneq ac Investigatione Cunctarum et Singularium Praetensionum ex Possessione Obligatoria Bonorum eorundem pullulantium expeditioneq Si opus fuerit Inquisitionum tum Assignandae rehabitione Bonorum ac plenaria Decisione Causae praesens prout hocce Decretum de Actis ejus in Castro Plocensi in Terminis Quaerelarum Causarumq Officij Judicijs ac Causarum Exemptionum Feria Secunda post Festum Visitationis Gloriosissimae Virginis Mariae in Anno praesenti prolatum Contenta fusius in se Complectitur Captato tempore ante tamen Festum Nativitatis Beatissimae Virginis Mariae proxime venturam ad Bona Supra in Actu Connotata est Assignata Itaq ad requisitionem Illustris Mci Palatini Plocensi Actoris Die hodierna Partibus per literas denuntiata ac determinata Condescendit Jurisdictionem Officiosam Actibus Juridicis Congruam per Vocem adstantis Ministerialis fundavit et post fundatam Jurisdictionem Actumq Connotatum Partes utrasq ad Comparendum suo Coram Judicio Condescensoriali Suprafato Ministeriali acclamare demandavit. Quo in Termino Partibus ipsis Actorea Illustri Mco Nicolao in Podosie Podoski Palatino Plocensi ac alijs Actoribus per Gsum Michaelem Rokitnicki Tractus Bonorum Okaleviensium cum Attinentijs Administratorem Suo et aliorum Nomine personaliter. Citata Gsis Mathia Marianna et Hedvigi Virginibus Innuptis Młodzianowskie atq Hedvigi Paiewska eidem Virgine innupta per Gsum Mathiam Młodzianowski suo et Suprascriptorum Citatorum Nomine personaliter. Gsis Martino Vincentio et Josepho ac Anna Agnete Francisca et Rosalia Virginibus Innuptis Minorennibus

Bogurskie per eund

165 per eundem Gsum Martinum Bogurski Fratrem natu Majorem Suo et eo-
rundem Fratrum suorum ac Sororum minorennium nomine persona-
ter. Gsis Antonio Witosławski et Barbara Kwiatkowska Invicem Conju-
bus Bonorum Raczyny a Gso Mathia Młodzianowski Obligatorijs Posse-
ribus per eundem Gsum Antonium Witosławski Maritum suo et Conso-
tis Suae nomine personaliter. Gsis Theressia Gsi Adami Bromirski
rianna Gsi Joannis Obiedzinski Consortibus, Petrunella olim Gsi Milewski Re-
Consorte Vidua atq Hedvigi Virgine Innupta Paiewskie per Gsum Mat-
Młodzianowski personaliter. Gsis Martino Vincentio et Josepho An-
Agnete et Francisca ac Rosalia Virginibus Innuptis Bogurskie Scilicet olim Ge-
rosorum Floriani Bogurski et Annae Wiecfinska Successoribus per Illus-
Mcum Palatinum Plocens pro Termino praesenti adcitatis et Indicentib-
per Eundem Gsum Martinum Bogurski Fratrem natu majorem S-
et Supraspecificatorum Fratrum et Sororum nomine personaliter. Ex-
cium Illationibus Partium consideratis ante omnia teneri Partes utra-
ad Comportationem Jurium ac quorumvis Munimentorum Bona eade-
afficientium ac Causam Psentem elucidantium Suo coram Judicio Cond-
scensoriali censet Jninstanti. Moverunt Gsi Młodzianowski et Bogurs-
comparentes Partis Citatae non admissa protestantur de prosequenda Ju-
cium cum Parte reprotestatur. Et licet quidem Illustris Mcy Palatinu-
Plocens Actor per Comparentem Suum jura quaesitae haereditatis Bo-
Raczyny et alia elucidantia comportavit Judicatumq hac in Causa S-
sequendum exposcit Pars vero citata praescriptionem Causae inferendo
paritione inscripta recedit et se Condemnare permittit Proinde Judi-
um Condescensoriale Condemnationem Super eisdem recedentibus ac om-
bus Citatis in processum intrantibus obtinere permittit Eosdemq Cit-
a Comparitione recedentes esse banitos Decretoq Judicij suj Contraventor-
Sententia Judicij sui declaravit ad eandemq publicandam Poenam Ba-
tionis modo quo supra obtentam Suprascriptum Providum Krup-
ski de Bonis Rusinowo Mtem Regni Gnatem Actui Psenti adstat-
addidit et deputavit Qui Mlis Satisfaciendo muneri Officij suj additio-
suae a Judicio suo habitae eandem Banitionis Poenam hic ante Stubam
dicij Suj alta sua voce praeconica et Sonorosa Eosdemq Cittos recedent-
esse banitos publicavit proclamavit et ad notitiam omnium varia
ditionis et Sexus hominum ad Actum Psens Congregatt indubiam
duxit de quo Psentem idem Mlis e loco Publicationis ad Judicium p-
sens rediens fecit Relationem. Postquam Publicatam Banitio-
nis Poenam Judicium Condescensoriale pro facienda et peragenda p-
Psentium Juris Communis executione ad Magnificum Loci Capitaneum
seu Magnificos Locorum Capitaneos sub Cujus vel quorum Jurisdic-
Coram Judicio Condescensoriali Comparentibus et Judici Pe-
aliter controvertentibus

ne Supraspecificati Citti disparentes cum Personis Bonisq; Suis subsunt et consistunt remisit remittitq; Praesentibus Decreti sui Condescenzonalis Vigore Jacobus Josephus in Matachowo Sokolnicki Notarius Castrensis Palatinatus Plocensis

Officium Praesens Castrensis Capitanei Plocensis ad oblationem G. Josephi Druchowski Condemnationem infrascriptae in Trino Condescensionis in B. inferius nominandae ex mente Decreti Judicij officij Praesentis inter partes introcontentae agitatae ~~obten~~ per infraspecificatae M. Judicem Decretae, ac manu eius propria subscriptae reproducendae ad ~~acti~~ acticandae actisq; Praesentis ingrossandae suscepit in Tenore Sequentis (inserat) originale eiusdem Decreti circa acta relictum.

In Crio Plocensi Feria Sexta in Crastino Festi Immaculatae Conceptionis G. V. Mariae A.D. 1746to.

167

Decretum Condescen
sionis in Bonis Ra
czyny. Seu publica
tio Poenae Bonitate
nis Liper intro con
tentis ex parte Illu
stris Mei Potentis
Placet expedito
1746 Aug

My Rady Dignitarze, Urzędnicy y Wszytkie Rycer-
stwo Woiewodztwa naszego Płockiego ziachawszy się na
Dzień prawem destinowany do Raciąża na Mieysce Kon-
sultacyom naszym zwyczayne, to iest na Zaiutrz po
Seymiku Deputackim felici eventu doszłym Dnia trzy-
nastego Wrzesnia w Roku Tysiącznym Siedmsetnym
czterdziestym ozostym nas Wszytkich Communi Assensu
et consensu. Za Dyrektora Koła naszego Obralismy Wiel-
możnego JMci Pana Karola Mdzewskiego Skarbnika
Winnickiego pod ktorego to JMci Direkcyą iako Natu-
ra dzisieyszego Seymikowania naszego niesie za Kommissa-
rza na Trybunał Koronny Skarbowy Radomski w Ro-
ku immediate następuiącym przypadaiący Concordibus
Votis ac unanimi omnium labio e medio nostri Wiel-
możnego JMci Pana Pawła Michała Mostowskiego
Kasztelanica Raciąskiego Commeritissimum Concivem
ac omni exceptione Majorem Obralismy y Uprosilismy,
ktory tę funkcyą in pleno charactere z Woiewodztwa
naszego expediować pro Activitate et dexteritate sua bę-
dzie. A po skonczoney funkcyi praemium laboris zwy-
czayne dwa Tysiąca Złotych Polskich z Czopowego Sie-
lężnego Miast Krolewskich y Duchownych iako y
Szlacheckich Woiewodztwa naszego iako nayprędzey
JMci dać powinne a osobliwie z Miasta Płocka Bil-
ska Płońska y Mławy gdzie zaraz post expeditam fun-
ctionem z tych Miast Wybieranie Czopowego Sielężne-
go pozwala się. Za Plenipotenta JMci P. Mikołaia Karwo-
sieckiego. cum plenaria potestate na tamtym
mieyscu ex Actoratu et reatu Odzywania się ad quae-
vis munia Plenipotentis obeundi Wysyłamy kto-
remu JMci in Recompensam zwyczayne Trzysta
Złotych z tychże Miast Woiewodztwa Naszego. na

naznaczamy. Aże według Zwyczaiu z Żup Solnych
J.K.Mci y Rzeczy Pltey za Lat ~~[illegible]~~ Dwie
Suchodniowa na Woiewodztwo nasze należąca nie do-
szła # Zaczym Jasnie Wielmożnego JMci Pana Kom-
missarza miłoscią Affektow Braterskich Naszych
obliguiemy ażeby sua Authoritate u Jasnie Wiel-
możnego JMci Pana Podskarbiego Wielkiego Kor-
nego dopomiał się, y gdyby tego potrzeba była zda-
my Naszemu JMci Panu Plenipotentowi aby via
Juris nomine Woiewodztwa całego dochodził. Od-
daiemy także mocy Jasnie Wielmożnego JMci Pana
Kommissarza teraznieyszego co y przedtym iuż kil-
ka Laudami zdawaliśmy przeszłym Jasnie Wielmo-
żnym JchMciom Panom Kommissarzom. aże non Sub-
secutum Interes Krzywdy Woiewodztwa naszego
przez wymysł Zupnikow Czyli też Skarbu Koron-
nego od lat iuż kilkunastu niepraktykowanym Spo-
sobem mimo Prawa całey Rzeczy Pltey opisanego
netae currentis osobliwie Czerwonych Złotych ażeby
a probata Activitate Jasnie Wielmożny JMć Pan Kom-
missarz u Skarbu Koronnego dopominał się y wym-
Dekretem Trybunału Radomskiego aby przez Zo-
stwo tyle lat Uczynione Szkodę Woiewodztwu Nasze-
mu Skarb Koronny wrocił y nadgrodził. y na dalsze
czasy aby Skarb Koronny his Abusibus prawa na-
ważył się Woiewodztwa Naszego Obciążać. Tractum
Sprawiedliwosci JMci Panu Plenipotentowi w tym
Interessie serio Zalecamy. Te tedy zgodnie postano-
ne Sancita irrevocabiliter trzymać Obowięzuiemy
y do tego ~~[illegible]~~ wcale nie pakowną a bardziey przysypowaną
Sol Woiewodztwo nasze z krzywdą publiczną z Żupy Płockiey
odbiera

Jm

170

WJMci Panu Marszałkowi podpisać y do Akt Woie-
wodztwa Płockiego podać zlecilismy. Datum w Ko-
sciele Farnym Raciąskim ut supra.

Karol Mdzewski Skarbnik Winnicki Marszałek
Seymiku y Koła Rycerskiego Wdztwa Płockiego

Officium Presens Crenz Capitanei Plocen ad Oblationem J. Antonij Mitelij
Laudum Elationis JM Comissarij in Pacia sub Directione M. Caroli Mdze
Wsi Thesaurarij Vinnicen conter Exconstitutum ac manu ejus subscriptum
reproducen ad Acticand actis per Ingrossand suscepit in Tenore
sequen (Inserat) Originale ejusd Laudi circa acta relictum
Actum in Cro Plocen F. Etra pt Dni Rogationum p xa
Ao Dni 1747.

30

Actum in Fundo Controverso Inter Bona Oscistowo & Romoka In Trno Condescensionis per Decrum Tribunalis Injunctae Feria Secunda post Festum Exaltationis Sanctae Crucis pxa Anno Dni 1747

Coram Mpco Paulo Francisco In Jaroszewo Jaroszewski Succamerario Palatinatus Plocen In Praesen Gsorum Alberti Mchowiecki Burgrabij Castr Ciechan Josephi Goslicki Instigatoris Terris Plocen Antonij Szydłowski Jacobi Strusinski Antonij Michniewski Antonij Czarnowski Ac aliorum Nlium Nec non Mnlis Rni Gnlis Providi Urbani Radzito de Oscistowo Authen & Jurati Actum Psen Acclamar

Quiquidem Mpcus Succamerarius Palatinatus Plocen Vigore Decri Tribunalis Rni Petricovien Feria Quinta post Festum Omnium Sanctorum proxima Anno Dni 1746 Inter DD Albertum & Ignatium Glinskie Fratres Inter se Germanos Bonor Romoka Haeredes Actis & Citis ab Una & Domum Plocen Congregation Missionis Citis et Actis Tum Illum & Rendissimum Dębowski Episcopum Plocen Nec non Venerabile Capitulum Plocen Cittos Parte ab Altera prolati Quomediante Condescensio MM Succamerariorum vel Eorum Officiorum Camerariorum & Quidem pro parte Domus Missionis MM Succamerariorum vel Eorum Officiorum Camerarialium Dobrinen Gostinen Plocen Lancicien Zacrocimen vel Brestien Cujaviae Aut Vissogrodien atq Judiciorum Terrium Plocen Clawskrzen vel Raven Sive Officij Castr Bobrowicen Plocen Gostinen Aut Vissogrodien vel Zacrocimen Sive Sochacevien pro Parte vero Gsorum Glinskich Eorum Ipsorum Succamerariorum vel Camerariorum Judiciorum Terrium Sive Officiorum Castren

Suprascriptt In Fundum Bonor Oscistowo & Romo
ka Controversum pro Die hodierna In Actu Contenti
Conducendorum vel Unius Mfici Succamerarij Au
Eius Officij a Quacunq Parte Conducendi prœvia ad
citatione Collateralium per Partem Utramq
Subsequenda pro Exceptione Juramenti Super In
corruptionem Testium ad Expediend Inquisitio
nes Inductorum ab Admodum Rndo Procura
tore Domus Congregationis Missionis Plocen
Tum & A Gnosis Glinskie Quibus Expeditis Inqui
sitionibus Mfici Succamerarij vel Eorum Offi
cia Aut Unus Mfcus Succamerarius quo ad
Peractos Ductus Se se accinget Lectisq Inqui
sitionibus Documentisq probabilioribus Gra
nitialibus ac Signis Attentis Ductum Cuj
Exequo & Justo Elicietur adiudicabit Scopu
los eriget Antiquos Si Reperiunt Renovabit Pa
tiq Ductum Lucranti In ultimo Scopulo Ju
ta Prescriptum statuti Juramentum Injun
get & Si admodum Rndi Missionarij Plocen
Ductum Lucrati Fuerint Duos Rndos Mis
sionarios Cum Sex Ntibus Jam autem Sex
Hæredibus Bonorum Romoka Ductus ad
iudicabitur Unum ex Hæredibus Cum Par
Numero Ntium ad Explendum Supraffett Ju
ramentum admittent vel admittet & Per
ctis Granitiebus Easq perpetuo Duraturas
Declarabit post Determinatum Quoq ad
Granitialem Judicia Terria Seu Officia Cam
Aut Unum Judicium vel Judex Sive Offi
um Seu Officialis de Violentijs Damnis Injur
rijs ac Quibusvis Prætensionibus In Trnis
Partium Exaratis Inquisitiones Expedient
vel Expediet Iisdemq Expeditis Partes Fin
liter præcisa Omni Appellatione Non Obsta
te Quorumvis Trnorum Oppositione Disc
pantia Officiorum In Sententijs Disjudica

Satisfactio

Satisfactionem Cui & a quo ex Justo provenerit
Injungent vel Injunget Penalitatem quo ad
Violentias Dignam Irrogabunt vel Irrogabit
ac Nihil in factum Relinquendo Decidet Cu-
ius Decisioni Partes Tam quo ad actum Gra-
nitialem quam Facti & Injuriarum Omino
Parere et acquiescere Tenebuntur idq Sub
Pœna Banitionis Perpetuæ illo In Trno et
Quidem quo ad Causam Granitierum Coram
Mtico Succamerario vel Camerario ad Cau-
sam Violentiarum & Pretensionis Coram Judicijs
Terrnibus Seu Judicio vel Judice Officijs aut Offi-
cio Condescensura Super Parte Renitente Con-
traveniente publicanda est Injuncta In Vir-
tute itaq Premissorum Suprascrus Mtcus Suc-
camerarius Plocen ex Requisitione admodum
Rndor Patrum Missionariorum Plocen ad
Bona Superius Recensita Officio se Conde-
scendit, Jurisdictionem Suam Voce Mtis
proclamatt Fundavit, Partes ad Sui Compa-
ritionem acclamare Injunxit Quibus Com-
parentibus Tandem Ob spem adventus
aliorum Officiorum per Partes Inter se agen-
tes Conducendorum actum hodiernum ad
Diem Crastinam Eidem Mtli Reclamare
Injunxit Quo In Trno Feria Tertia ad-
veniente Mco Antonio In Zakrzewo Za-
krzewski Vexillifero Zawskrzen et Vice Ca-
pneo Castr Plocen Pattus ex Parte Eorum
Patrum Rndorum Missionariorum Condu-
cto Reassumpta Jurisdictione Sua Voce
Mtis proclamatt Partibus Ipis & Jriq actt
& Citta Domo Congregatt Missionis Plocen per
admodum Rndos Mathæum Wodacki Superi-
orem et Christophorum Faltz Domus Ejusd

Professorem Suo & Totius Domus Ejusd. Plocen. Nne
pntr. # Citata pro Interesse Gsor. Glinskych Bo
norum Romoka hæredum per Gsum Anton
um Chmielewsky adcitatis Heredes Bonor. Mlock
per G. Antonium Szydłowsky Eorund. Bonor.
administratorem pro Interesse Bonor. Gawa
per G. Albertum Mchowiecky Bonorum
Glinoiech per Eund. pro interesse Hæredum
et Possessorum Bonorum Rutky, Lepky,
Rykaczewa Utraq. atq. Gumowo per Gsos
Albertum Burgrabium Castr. Ciechan. Tho
mam Bernardum Joannem & Franciscum
Gumowskie Adamum Ropelewsky Adamum
Rutkowsky et Alios adcitt. Collateralibus
per Eosd. Suis et aliorum Cohæredum & Pos
sessorum Nnbus pntr. Coram Judicio Con
descensoriali Comparen. & Secum Contro
vertentibus Siquidem Causa præsens Gru
nitialis Respectu Fundorum Controverso
rum Sine præsenti Comparitione Gsor. Glin
skych Bonorum Romoka hæredum Decidi
Negrit, proinde Teneri Ipsos met GG. Glin
skie aut unum ex Ipsis Inscribere Com
paritionem adinvenit Tamen # Ivoniam Gsus Alber
tus Glinsky Frater Natu major Suo & Gsi
Ignaty Glinsky Fratris Sui Germani Nne
Inscripsit Eand. Comparitionem per se pntr.
Proinde Experimentum Partibus Coram Ju
dicio Comparentibus Injunxit In Experi
mento Judicium Condescensoriali Controve
sijs Partium Originaliter Inter se agen.
Exauditis et Bene Intellectis et Iridem
admodum Rndis Missionarijs Domus Congr.
pro Interesse Illustrissimi & Reverendissimi Ep
pi ac Venerabilis Capitali Plocen. Cill. per Eund. admo
Rnd. Wodacky

gationis Missionis Plocen Citt & actt Exe
cutionem Decri Tribunalis Rni Petricovien
de actu superius Expressi Petentibus SS vero
Glinskie actt & Cittis hoc Idem Decrum Tri-
bunalis Manifestatione Contra G Paulum
Roman Comparitionem a se In Judicio Tri-
bunalis Inscriben uti ac si sine Plenipoten
tia Suor Principalium prolatum Coram
Actis Castri Plocen Feria 4ta post Festum
Nattis S Joannis Baptae In Anno Praesen per
G Albertum Glinsky per Rationem ejus De
creto Objecti Condictitij et Rndis Missio
naries Plocen atq alios Facta, atq Rela
tione Contra Eosd Coram Eisd Actis Feria
Tertia Ante Fm S Bartholomaei Apli In
Anno Praesen Inscra Repugnantibus et Eiusd
Decro Inficiane ac Remissionem ad Judi
cia Tribunalis Rni Petricovien Affectanti-
bus Judicium Ulterioribus Controversijs Partium
Exauditis Eo attento Quoniam Eadem Manifestatio
Contra Decrum Tribunalis In Protellationem Ju
stitiae est Interposita, atq Reatio Inscripta SS
vero Glinscij Originaliter actores Officium Ullum
pro parte sui non Conduxerunt Nec se Judicio
Praesen Condescensoriali ad Disjudicandum Subiece
runt Decrum autem Tribunalis Supra allega
tum Praecisa Omni appellatione & non obstan
Quibusvis Trnor Oppositionum ac Discrepantia
In Sententijs Judiciorum Etiam Uno Mssio
Succamerario et Officiali Terri vel Castri a
Quacunq Parte Conducto Decisionem Fina
lem Causae Praesen Inter Partes Pullulantis

Injunxit & Demandavit proinde non attentis
praemissis Manifestatione & Relaone de actis
Superius Expressis In Judicio Suo Reproductis
Causam Partibus Prosequi Censet. Movit
Gnosus Glinsky Comparens Cittus & Actor non
admissa Protestatur Judicium Cum Parte Re
protestatur Tandem Quoniam Pars Princi
palter Actorea Nempe SS Glinscy Bona
rum Romoka haeredes ab Ulteriori Causa
praesentis prosecutione Recedunt Decreto Judicij
Sui Condescensoriali Contraveniunt & Ille In
Condemnare Permittunt proinde post Te
merarium ejusdem Partis Recessum Tam
Ratione Fundorum Indebite Usurpatorum
Quam Intuitu attentatae Violentiae Cum
Interpositione perpetui Silentij Per
mittitur Condemnatio Banitionis Perpe
tuae ex Parte & Instantia Eorundem Rndor
Missionariorum Plocensis Super SS Glinskie
Modo praemisso Obtenta Ad Quam Publi
candam Banitionis Perpetuae Poenam Judici
um Condescensoriali M. R. Judicij Sui Appe
ritorem addidit & Deputavit Quique Mnti
Satisfaciendo Deputationi Suae ab Judicio
habitae Eosdem SS Glinskie Actor et Citt Decreto
Judicij Sui Contravenientes esse perpetuo Ba
nitos alta vose Sua praeconica Procla
mavit Publicavit & ad Notitiam Omni
um protunc adstantium deduxit de
quo praesentis Judicio Suo Fecit Relationem

post

post Ivam Publicatam Banitionis Perpe
tuæ Pœnam Judicium pro Facienda In Præ
missis Juxta Præscriptum Legis Executione
De Bonis Cittor Jurevicth ad Mcum Loci
Capneum Remisit Remittitq Præsens

Paulus Franciscus Jaroszewski Succamerarius Pa
latinatus Plocensis mp

Antonius in Zakrzewo Zakrzewski Vexillifer Terræ Zawskrzens et
Vice Capitaneus Castrens Plocens mp

~~Originale Idem Offerens Circa Acta Præsens Reliquit~~

Officium præsens Castr Capitl Plocens ~~Decium~~ Condemnatio-
nem Infrascriptam In Trnd Condescensionis In Bonis Osciszowo
per MM Paulum Franciscum In Jaroszewo Jaroszewski
Succamerarium Palatinatus Plocens et Antonium In Zakrze
wo Zakrzewski Vexilliferum Zawskrzens & Vice Capneum
Castr Plocens Expedit Obtentt & per S Albertum Mcho
wiecki per Oblatam ad Acticanq Porrectt Suscepit &
In Acta Præsens Inscribere Mandavit In Tenore Sequens
(inserat) originale ~~eiusdem~~ Idem offerens circa acta Præsens reliquit.

In Crto Plocens Sabbatho post F. S. Matthæi apli et Evangelistæ pcto Anno Dni
1747mo

Exequatur G. Milodrowski B. C. Plocens. vel eo impedito quivis tamen
bene viso et trutinato processu observatis iuris gradibus de lege concessis. Antonius in Zalrzewo Zalrzewski Vexillifer Terrae Zawskrzens.
et Vice Capitaneus Castrens. Plocens. mpp.

Actum in Boiss. Prozdy cum attinentijs. Vig in Trno sondescensionis. Frâ secun
dâ post Dominicam. Cæaudi. præâ Sto Dni 1747mo.

Coram Jnoso. Jacobo Kosicki B.C. Loc. in Prentia Nlii. Matthiæ Kosko
sloij, Martiani Zachorzlti. nec non Nlis Dni Gralis Lovicii. Valentini
Stańczak de villa Kyckarine Jnatoy. authi et Jurati eund. actum
adclamantis. Qui quid. Vig Burgrabij Castrens Slocens in fundamento
Decreti. Judicij officij Castrens Slocens de Actu qus. Frâ Secundâ. An
te Fm Cancte Cathedrand Pdecessis et Martyris Vig in Anno elapso
nempè 1746to. inter Nlem. Andream Makowski Act et alios ab una
et Jnosos. Alexandrum, Paulum et Casimirum Kosłowskie Litto et
Judicens. pte ab altera. Jntuitu. Cuitatis Grensionis. ab inde
se habitarum) prout in Pdicto. Decretum primitivum oblogitis pro
Jatt, quo Mediante Dto Condescensa Judicij officij Castrens Slocens
ad fund eorund. Bonor est injuncti. Sigiit Judicium officij Castren
Slocens legalitatibus est impeditum, p diem hodiernam ad Pficiend
opus, dis judicandarum Causam. Condescendere. Regsit, Unde Supra
scripti Dni B. Slocens in Virtute Pinserti Dti. ex Requisitione. Partis
Cujus interest ad Bona Cuprafatt. Condescendit, ibidem Condes
cendendo Custodiâ prius pacl publicâ vree Cuprarum Pdis. proclu
matt ptes. ultrag ad sui comparitionem Dicti Nlis adclamare
mjunxit. Qui in Trno Partibg adclamatis. et quid effi Nlis Am
brea Makowski Sryo et Contis quo nre Pdr. Citis Civili et Judi
cens Jnosis Alexandro, Paulo et Casimiro Kosłowskiebus Pde
nentibus Curiarum. Kosłowski Jad et Patruus Suor nre Pdr. Cita
torum et Judicens gmes Pdr Coram officio Burgrabiali. Comparens
Jand. de Consensu Judicij officij. Castrens Slocens. Jnosus Burgrabg
Castrens Slocens Actum Hodiernus Condescensionis in aliud tem
ob legabitates interveniens pro Fracta in Castrino Pdi Locatis
sivi Coparcis Dti Dni. in Anno Grens presentis cum toto Negot
tio Causæ pdcæ in eod. Dto apparitis. limitavit, limitatq
Pro Conservando Trno Partibg ipsis atrisq ex eod Trno Judica
di. sine gravis adcitatione comparendi per expirium Debre
ti sui Rigore

Jacobg Kosicki Burgrabij Castrens Slocens mpa



Decretum imitatum inter
Mem. Makomaski ac alios
et SS. Kosłowskiego
1747mo
anno

Officium pens Castren Capitl Plocen ad oblationem D. Andreae Mako-
maski Decrum infrascripto in Binderij nominanda inter partes
intro contentas per infraspecificato q B C Plocen officiose plati ac manu
ejus propria subscripto reproducen ad acticandae actoq pen ingrossand
suscepit in tenore sequenti (: inseratur :) originale ejusd Decreti circa
acta relicto.

In Cro Plocen d 6ta post Dominicam Exaudi proxa a D 1747mo

181

32

Actum in fundo Bonorum Boguszewice Feria Secunda post Festum Sancti Bartholomaei Apostoli proxima Anno Dni 1747

Coram MM. Valeriano in Uniech Wessel Judice Nicolao in Zaszewo Szydłowski Subjudice atq. Simone Laboradzki Notario Terrestri Cawskiensi in praesentia Officiorum ac Generosorum Thomae a Dębowa Zora Dębowski Plocensis Plonscensis etc. Capitanei Ignatii Wessel Judicis Terrestris Cawskiensis Gabrielis Luiczicki Unotani Terrestris Dobrinensis Antonii Chmielewski Jacobi Rzicki Burgrabiorum Castrensium Plocensium Ludovici Baranski Michaelis Stanecki Joannis Lathowski Francisci Wasilewski Alberti Borzewski Fabiani Kociecki Joannis Majewski Joannis Obrębski, Pauli Cywinski nec non Mtis Rmi Generalis Fabiani Sadowski de Chraponia Authei et Jurati actum praesens acclamantis et eius adstantis

Judicium Suprascriptum Condescensoriale ex mente Decreti Tribunalitii Rmi Petricoviensis Feria Tertia Postridie Festi Conversionis Sancti Pauli Apostoli in anno millesimo septingentesimo quadragesimo quinto inter MM. Josephum Jezewski Dapiferum Plocensem Majorem exercituum Rmi et Catharinam de Rosciszewskie Conjuges actores et Actos tum Relictam et Successores olim Mfici Joannis Kampenhausen Lucamerarii Parnaviensis Generalis Majoris exercituum Rmi atq. Generosos Rosciszewskie Actos et actores denique JJM. Nicolaum in Podosie Podoski Palatinum Plocensem adcitatos ac alios Actos lati vigoreq. ultimariae limitationis in fundo horum Bonorum Feria Secunda post F. S. Margarethae Virginis et Martyris anno praesenti Subsecutae et ad acta Castrensia Plocensia Feria Sexta post Festum Divae Annae Genitricis Gloriosissimae Virginis manu per oblatam porrectae pro adimplendis et exequendis Decreti Tribunalitii Superius expressi Contentis ex requisitione partium officiose Condescendendo Jurisdictionem suam fundavit et partes ad Comparendum suo Coram Judicio acclamandas injunxit Quo in Termino MM. Josepho in Rosciszewo Jezewski et Catharina Rosciszewska Conjugibus Dapiferis Plocensis Majoribus exercituum Rmi actoribus et Citatis per eunq. M. Maritum suo et Mfici Consortis Suae pter Citatis simul et actoribus Mfici Lucae Marianna Dessyrowna Relicta olim M. Joannis Kampenhausen Lucamerarii Parnaviensis Generalis Majoris exercituum Rmi tum ejusq. Mfici Lucamerarii Parnaviensis et Generalis Majoris exercituum Successoribus per Mfici Joannem Kampenhausen Vexilliferum Regimini Pedestris minoris Clarissimi Rmi suo et MM. Matris Fratris et aliorum Citatorum et actorum nomine pter Illustri et Mfico Nicolao in Podosie Podoski Palatino Plocensi MM. Jezewskie Dapiferos Plocensis adcitato per S. Ludovicum Baranski Plenipotentem Inscriptis pro Interesse Administratorum Bonorum Mfici Jezewskich Dapiferorum Plocensis tum aliorum Citatorum per S. Petrum Jezewski personaliter Generosis Stanislao, Antonio et Luca Rosciszewskie olim S. Joannis Rosciszewski Bonorum Chraponia anteacti Haeredis Filiis adcitatis et Judicensis per S. Stanislaum Rosciszewski Fratrem natu majorem adcitatis personaliter Generosa Theressia de Kunowskie primi olim S. Stanislai

Stanislai Corcenski ad[illegible] actis secundi S. Benedicti Kaminski Consen-
catata per Praetorium nomine Conventus Sanct personaliter Inuen Joann
Casimiro et Constantino Corcenskie Legnarenistis ad S. Stanislai Com
Filijs et Successoribus Actoris adeptatis et Judicentibus per S. Joannem
secundi Sui et Patrum suor nunc pter, pro Jacobo Ruborski Not
Orn Plocen Latinum Pogorzewski Vospectore pter S. Andrea Rosciszew
per Sui Campenhausen adeptatio pter Successores ad SS. Casimiri
Stanislaum et Stanislaum Rosciszewski Conventus pro S. Michaelem Rus
Fratris Petrum Suo et aliorum nunc pter Comparentibus et secum Judicial
Controversis Quorum Controversijs Judicium Coram se Inducitur exa
Quemiam Non Terrestri Dapiferi Plocen Successores ad S. Stanislaum
gentibus ac Conventum Sui ad Dens ex actis S. Benedicti Kaminski ex
adeptatum Vospectorem Bonorum Sui S. Jacobum Ruborski Notarium
Plocen in casu adeptationis rigore antiquorum Decretorum Limitationi
seruiendum Cum vero Ad Officium Ruborski Notarii Orn Plocen ad
Plenq Listis et Insonquantionem Sui Inibit. tum quoq Legitimq
gnifici Dapiferi Plocen Satisfactionem instantaneam Limitatum
ex re Contraventionis ingruentis Decretis Legnarenistis affirmat. Quare
Branicq Statuerit Plenipotens Actor Campenhausen nisi eius ab
Satisfactione Limitatum et Vadij permittit proinde Omissis Consideran
Suspensis Pensis pecuniabilitate ex actione non Abstinentis ad Sum
nisi arbitrum Magistri Pogorzewski Officio Dapiferi Plocen Decreto m
nuntiatis Limitatis nunc Interdicta Contraventionis Lue in ipsum Decret
ceng Non Dapiferos Commissa Partibus experimentum ingruent. nisi ex
orunto Controversijs Partium nisi actuali Vospectione Bonor Pogorzewski
stenq Juraq Lue Legis quid Respectiori communq Bonor meritum
prudentiam nullam prospectionem habere Inuenis Christophorum
pensum Plocen Petrum Capitaneum Sanicenq ad S. Andreae Sepul
archi Petrios clenq Inuenis Caretum et Antonium Rosciszewski
agnitus Jus Vindicatis Latinum super Bonis Pogorzewski Ad
Officij Generis Dapiferi Plocensis Sibi Seniens repetuit inserentium
tum donatione Eorum actis Curiq Plocen D. Sto ante D. Sti Trium
gium anno 1619no per S. Joannem Rosciszewski Patrimonii
li Comak de Ezerzewo super Sortes totalis Bonor Pogorz
Rosciszewo Patik et alias sine mentione de Pogorzewice Inu
les maiorenski Notarii Curiam Plocen recognita ac per pro
S. Postmaiorenski Inuen. Petro Rosciszewski Patio Ecclesiae de ann
1624 redonata Jum et Decreto Tribunalitio Cracouiensi Petitione
de anno 1616to inter Heredes et Successores Bonor villae
ponici Thomino tum et Moriter Voluntate ad eand antiquit
tinenq videlicet Strauno Petrq Pogorzewice Mercische
nua Centuryes et Ruda prolatis Duo mediante ob rem ad
tionem unius Coheredis S. Jacobi Rosciszewski pars Actoris Libenq
nupciate tum sub allatio Decreto Tribunalitio coq anno

Quomediante Lohig villic Bogurzewa ingunctu exhibitio per Leme-
tam dnig eaq exhibitione per Remetram Iwen S. Andream Ukrd[ini]
de anno 1611mo rigore Suprascripti Decreti Tribunalitij adhuc
cita in qua nulla mentio Bonor Roscisrewskich de Roscisrewo
et Korresma specificatur si Cina Glene Possessionem Empt. villic
Bogurzewa tantum, objecig Dapiferi Ukrem eam ab
scriptione Korres nullam tendere hereditatem super villa Bo
gurzewice allegantium alysq Controversys partium exauditis do
cumentisq respicitis Considerata et rubricata et quia quo spectat
hereditatem Lortium super Bonis Bogurzewice per Instr. Leremie
Dapiferi Ukrem Renam quorum in probatione eorum Suprascri
pti Instr. Dapiferi Ukrem deficiant. Documentisq partium in actu
ali Possessione existentium specificati Bonor Bogurzewa existentium
quippe Renam Instr. Dapiferi Ukrem hereditas reprobatur proinde
Judicium Dei Consuetudinale coram Instr. Dapiferi Ukrem ma
pote extendere eam Renam hereditatem super Bonis Bogurze
wice sententiat Sacrum citatam a Causa et Impetitione
qua ari Roc in punctu Liberam pronunciat quantum vero
attinet Liberam Possessionem Lignor super Bonis Bogurzewice per d.
Joannem Roscisrewski ad S. Christophorum Roscisrewski antecessi
Jerenika Dapiferi Renam cum Bonis Korresma Roscisrewo etc obti
gisse et scripto post quam altigent anno Competentes resignare
aperuit Judicium ex attento quorum Idem d. Joannes Roscisre
wski Suprascripti S. Roscisrewski cum scripto Consistorium
tio Conditato tam Bonor in eod Korresma quam Empt. Libe
ra Possessionis Lignor quietavit proinde Suprascripti d. Jerenika de
prefatum Rolne Suprascripti S. Christophori Roscisrewski ~~ita decian~~
Successiones et Reptim in Sorte tantum superius specificati S. Joann
Roscisrewski quod quia Dns Joannis Roscisrewski Ligna S. Thom
Roscisrewski divisione inter eum S. Thomam Roscisrewsky et S. Casi
mirum Roscisrewski in Lubowidz die vigesima secunda Maj. anno
1698 constituta effecit addens q in Possessione Illi Patris
ni Thomq vigore reproducto Lustrum extat Curia Liberam Possi
nem Lignor in Sorte eaq ut Signa expressum est tantum Conser
vandam esse censet et Liberam Possessionem Lignor adversus tantum
eorum Sortis Lignos Suprascripti ab. Dapifero adjudicat eoq modo
quo eandem Possessionem Lignor exhibuit et assignat. Et tandem
Judicium Consuetudinale ad Rena Sti Lini pro ulteriore Continua
tione exequendor Decreti Tribunalitij Contentor cum Jurisdictione ibi
officiose fundata processit Hrdeng Controversijs Partium quo ad eas
Rena Sti spectantium Continuatis exauditis et earum docum
tis

185

Consideratis in primis quæ ad Literas dictam Reginæ respectu
Joannis Joannes impet Ludiæ Primislaum et Lucas Rosicrucius
Germani Dapifer M. Leszczka Dapifer Rheni cum S. Anna
ariusta primi edimi S. Bartholomæi Rosicrucii secundi de
mini Stanislai Relicta Consorte vidua patre cum Stanislao
Stanislao alia Marianna Polyx et Helena Rosicrucia mino
in Ludicatu Cracov Rheni et expeditione Lunam ab an
1712do Luse egerunt. port. edictas in eos Judicii Inquisitor
in Judicio Terrestri Cracov Rheni Lan Supranensibus Ros
sicrucius quam in port Solus M. Joannes Rosicrucius
Terræ Rheni port Stata S. Lucæ Rosicrucii superius exta
Condemnationes tres Superdictas per Citatis obtinuit ex
traditionem S. Valeriani Cunvarski Burgrabij C. Rheni Abbatiæ
Ord. S. Mariæ Magdalenæ in anno 1720 ad Sopressionem dicti
dicti Turbata ac mensor in eas traditione expressed Juren
boni Stopino Laurentium devenit tum Explanationem Lu
22 Literæ et Stanislao Rosicrucius in Regni dicti octavæ ab
ini 1720 anno respectu quæ Literæ Consensu et eos an
Decretum Condescensionis Judiciorum Rheni ac S. Literæ Legati
ordine ad Inquirend. eand. Literam dictam Reginæ Cancellar
dicendo ad Bona Stopino Bonki obtinuit nunc Judicio
Regni Commissarii ejus attento Lucæ Literæ 28 Julij et Stanislai
Rosicrucij Complanationem Supran Juan Rem et Decretum
Condescensionis in alio non dictam, imo Bonis Stanislaus Cor
dicti Literæ resignatorio die decima nona dicti anni in anno 1720 et
et S. Literæ Rosicrucius Literæ Contracta resignatorio die Septim
Julij in anno 1729 in Lubenic Cum Dom. Joanne Stanislao
ren Lucanianis Romanien Nati Majore existentem Regni dicti
Joannæ Lucia Dest. Cancellar. Conjugibus Consensu Dominorum
spectu Literæ Joannis dicti Turbata per Mensuram ad Bona Dicti
ac avulsi Septem ad Bona Dapiferam Rheni Cancellar Comenie
propria pecunia eximere Superscriptis Dom. Laudemiarijs Dominis
fore Dientorsus dimittere, proinde Veredictum dictæ Literæ Regiæ
erga Superdictum Stopino Literæ Dom. Dapiferæ Rheni Competere de
sententiæ et executionem ejusdem Literæ ac Literæ Regiæ Cancellar
dignis Curiæ alias Inventigationes inquirere deberat. Respondens
Stanislaus Rosicrucius Salvam actionem Cum Victoriis Juris Actis Communis
scripsi ubi de Jure venerit reservat. actionem. Quantum vero ad
Sortem in Sylva Orzechy Las tum et Littus in Loco dicto Ostro
per Obtinentes Dominos Piegłowski et Rosicrucius Conjuges Comparen
tam parte in Personam S. Stanislai Rosicrucius Superdictum Bona
donationem reservat ac port per S. Stanislaum Piegłowski Supra

Suprascriptos Ernest Siegfurchich Regulen Magnifice Dapifer Rheny ex
gratia hm proprietatem fundos agros et pratorum super Bonis
Stopino Borowo Pienki Louisa desertis alias Lyskow dictis de
Jonatki Cizyny Nolare Przyseki Consistentibus per Mag. Rampen
haureny Grenski Judicium ad recidendum
de Contentis, peractis reviseis Inquisitionem tam super contin-
gum. clausy Las reservato quam proprietatem fundos agros et pra-
tos super Bonis Stopino Pienki Borowo Louisa desertis dictis
Jonatki Cizyny Nolare Przyseki Consistentibus, tum utrum Cer-
tes ex Jonatki ad Bona Stopino vel Borowo protes Certes
ad Bona Rozniszewo spectare pertinent. tum super antiquam ex-
pressionem Inquisitionem Certis fide dignis per Partes
ex parte Magn. Rampenhaureny edendam Interrogatoriis per Partes
cum specificatione agrorum Grenski tunc in modum tum ad Conten-
ta Decreti Tribunalitii Conscribenda. et alias ab omnem Controver-
siam super interruptionem Testium movendi Magn. Dapifer Rhe-
ny non admisso ex quo appellato Decreto Tribunalitio et ex-
pedita protestatur Judicium reputetur. Quandam prioris
re expedienda Magn Rampenhaureny Inquisitionis actum Gren-
stati 26 Novembris Judicium suprascriptum Condescensoriale reclama
vi mandavit die 28 hodierna. Licet quidem Magn Rampenhau
reny Interrogatoria sua in Judicio suo reposuerint et Inqui
sitionem eadem educere affectarunt Attamen vero Magnifico Da
pifer Rheny manifestationem et Comparitio
ne D. Joannis Obrzelski Famuli sui Procuratoris et Magni
fici Consortis sui Coram actis sub actis hodierno
Cum dicto Rampenhaureny ac Judicium dicens Condescensoriale
de attentis gravaminibus factam prudenti abstenti
ter ea manifestatione remissionem Causa Bona ad Judicia Tri
bunalitia Regni petitorium affectat mandat Judicium Condescenso
riale Causam Bona cum toto ejus effectu ac Partibus ejus ab
executione Decreti Tribunalitii Supersedendo tum et Cathegoria
liter Processualibus ad eadem Judicia Tribunalitia Regni Petito
rium remisit Terminum ad Partibus in Allegatis Judicio
sis ad adeptationem Conservando Comparendi peremptorium
Movent Magn Rampenhaureny Cum manifestatione de
gravamine ea ratione Causa Bona in ulteriori prosecutione
prosecutione remissionis admissa Termino Conservato Quum

187

Magnifici Jezuscy in oblata per se satisfactione Vady Capitanealis ac Pa-
nae Quadruplicis Quatuordecem Marcarum P.P. Ignatio Francisco Malcan-
Plenipotenti M.M. Kampenhauzenow satisfecerunt, proinde liberi
in puncto pronunciantur. Quo vero ad Poenam Poenalitatem ex
occasione non abstinentiae ab Incisione arborum in Lytui Bogu-
szeviensi M.M. Dapiferi Plocensi trinis Decretis Limitationum inter-
cta per Judicium suum suspensam quoniam post deductam proba-
tionem damnorum in Lytui Boguszeviensi et Stopinen ex Prescripto Decre-
ti Tribunalitij Praemissa Poenalitas decidi debuerat cum vero Judi-
cium Condescensoriale ab executione Decreti Tribunalitij ut Praemissum
est obstante manifestatione suprascripta recesserit remissae Cau-
sae non resolutae et indecisae cum toto effectu subsecuta proinde
in eadem Poenalitate ac damni Causam eandem remissioni suprascriptae
subiacere censet. eandemque ut supraexpressum est ad eadem Judicia
Tribunalitia Regni Petricoviensis remittit cum Conservatione Termi-
ni Nihilominus ab usu et agrorum incisione arborum in Lytui Sto-
pinensi loviq dictis Ciszyny Kownatki Przycieki et Molne ac
mansi sub Oszczesnia M.M. Dapiferi Plocensi abstineant sub Pa-
legibus Rni descriptis.

Valerianus Wessel Judex Terrae Pauae Palatus Plocensis

Nicolaus Szydłowski Subiudex Terrae Pauae

Simon Luboradzki Notarius Terrestris Pauae Plocensis

Decretum Remissionis ex Sando Bonorum Adoptionis Mm. Jerewskie Dapiferi Plocen. et Pamperhauseni ac aliis adductis Criminalitatis Pri Lebico aien.

1747.

Officium Pens Castrense Capitanei Plocensis ad oblationem G. Josephi Druchowski Decretum Remissionis infrascripti in Bonis infernis nominandae officiosae per infrascriptos Mcos Judices Trres Zawskrzene inter partes nitro contentas pro latere producendae ad acticanae actisque Pensis ingrossandae suscepit in tenore sequente (inserat) originale eiusdem Decreti circa acta relictum manibusque eorum proprijs subscriptum.

In Crto Plocensi Feria sexta in Crastino F. Exaltationis Sanctae Crucis Ao 1747mo.

881

Actum in Bonis Bronicz Magna ideq in Term
Condescensionis Partibus determinato Feria Secun
post Festum SS. Vitti et Modesti Martyrum pri
ma Anno Domini millesimo Septingentesimo
Quadragesimo Septimo Coram Mco Jacobo Joseph
in Małachowo Sokolnicki Tribuno Palatinatus
Notario Castrae Plocensi praesentibus Magnifico ac Gnoso
Josepho Swietoslao in eadem Bronicz Bronicrski Ensifero
Wissogrodiensi Rocho Bogusławski Commissario et
gratio Castrae Junivladislaviensi Joanne et Josepho
bie Antonio Zgorzelski
ac alijs ad actum praesentem Congregatis nec non
vido Simone Jedrzejczak de Villa Chudzyno Ministerio
Regni Generali Actum praesentem acclamante.

Judicium Officij Castrae Plocensis Condescensionale insi
do Decreto Judicij Lui Castrae Plocensis inter Successo
rem Generosorum Victoris Bronicrski et Mariannae De
browska Juvicem Conjugum Actores ab una et Gene
rosum Petrum Kawecki Cittum Simul et Judicentem
te ab altera de Actu eiusdem in Castro Plocensi in Terra
nis Querellarum Causarumque Officij Judicijs una cum
Continuatione Antenorum Causarum Feria Secunda a
te Festum Sanctae Catharinae Virginis et Martyris in
Anno proximo et ipso prolato mediante quo Conde
sio pro Comportatione Munimentorum ac quorum
Documentorum tum de Investigatione ac Indagatio
Rerum mobilium ac Inventariorum Fatis olim J. Vict
Bronicrski derelictarum violentiarumque obiectarum et
praeviis expediendis Inquisitionibus ac plenaria Con
ctarum Intervenientiarum Decisione prout hoc
Decretum praemissa fusius in se complectitur est Cap
to tempore Judicij Lui unius absentia non obstante
injuncta Itaque ad Requisitionem Partium inter se ag

Inst.

190 agentium Die hodierna Partibus determinata
descendit Jurisdictionem Suam Officiosam Actibus Of-
ciosis congruam fundavit et post Fundatam Jurisdic-
tionem et actum Connotatum Partes ad Comparendum
Coram Judicio Condescensionali eidem Suprafato Adstanti
nisterali Acclamare injunxit. Quo in Termino Parti-
bus utrisque et quidem Actorea Successoribus olim I. Victoris Bro-
mirski per Generosam Annam de Bromirskie Karska in Ad-
stantia personali I. Adami Karski Mariti Sui pro Interessu
Reliquorum Successorum nempe Ignosi Simonis Bromirski
Eleonorae Catharinae Victoriae ac Boguslae Fratris et Sororum
Virginum Inceptarum per Perillustrem Indissimum
Boguslaum Bromirski Canonicum Cathedralem Plocen.
Patruum et Tutorem pro Citato et Judicante Generoso Petro
Kawecki personaliter Judicium Controversijs Partium ad-
ditis et ex utraque Parte inductis pensatis et Consideratis ante
omnia teneri Ignosum Petrum Kawecki Citatum ad Compu-
tationem Jurium et Documentorum tam Rerum mobilium
ac Clenodiorum vestium vestimentorum Fatis olim
Ignosi Victoris Bromirski prioris Mariti olim Ignosae
Mariannae de Bromirskie 2di voti eiusdem I. Kawecki
Consortis nec non et post ipsamnet Supra annotata
Ignosum Kawecka derelictorum et apud eum I. Ka-
wecki haerentium injustanti Censet. et licet quidem
Ignosus Kawecki Regestrum nonnullae argenteriae minoris quan-
titatis tam Summae Septem Ungaricorum in se Compte-
ctentis produxit praeterquam Regestrum Conscriptum nulla
~~alia~~ Munimenta et Documenta quae Successores afferre
deberent tam et Res mobiles qualicunque modo vocata-
tas ac Summas circa se ~~Re~~ extare et nullo modo
usurpatas et appropriatas firmiter allegat et ad Juramen-
tum se procul nihil praeter Regestrum circa ipsum Re-
mansit trahit. Siquidem vero Pars Actorea Sistendo Ju-
ramentum quia tam Documenta quam Res mobiles
tum et Summae Notabiliores circa eum I. Kawecki
Victricum Suum haeserunt et apud ipsum Reperiunt

Inquisitione probare offert. Pro nobis Judicium Suspenso
nocte Juramento ulterioribus Controversijs Partium
etiam Respectu Cathegoriae Desolationes Seu Repara
tionis Bonorum per Decretum Condescensionis in
degitatae Inquisitionem tam in probationem quam Repro
bationem praemissorum juxta perrigenda Interrogatorio
educendam Censet. Idque in instanti et additur Mtis ad
Rothisanae Super Incorruptionem Testium Partibus utrisque praestitenda
tam Perillustris Rndissimus Boguslaus Bronicki Canonicus
Cathedralis Plocensis Patruus et Tutor Suo et Filiastri ac Fili
astrorum Liorum nomine ac Gnosus Petrus Kawecki rotha ipsis
distincta Post quae praestita Juramenta Testes eisdem Partibus
inducere mandavit induxerunt et Inquisitiones eduxerunt.
Post quas eductas Inquisitiones Judicium Condescensionale
ad Lectionem earundem Inquisitionum Condescendit. Quibus Le
ctis et Singulas Testium Recognitiones diligenter pensatis
et Consideratis Resolvendo anteriorem Judicij Sui Suspensio
nem Propiorem Generosum Petrum Kawecki ad Compro
bationem Juratonam prout Documenta omnia tam sub
stantiam olim Gnosi Victoris Bronicki Parentis Successo
rum quam ex Interesse olim Gnosae Mariannae de Bronicki
Stae Kawecka Consortis Suae vita functae Matris vero eo
rundem Successorum Afficientia fatis eiusdem olim Consortis
Suae derelicta quaeque Reperiebantur in Scrinio ho re
licta et occlusa sunt ~~nec~~ quae in deposito apud Gnos
Sas Bronickae Virgines Innuptas defunctae Consortis
Filias et Successrices extant nihilque ex eisdem Muni
mentis Seu Documentis Sibi applicavit nec Cuiquam
extradidit deinde distinctim prout nihil plus Ta
ea Rebus mobilibus ~~quam~~ argenteris tum vestibus
et ~~on~~ ornamentis in Regestro nunc conscripto et in
Judicio Suo producto Connotatis ac in Scrinijs re
perientibus nec Sibi applicavit nec Cuiquam Personae
extradidit ac prout praeter Summam Septem
Ungarios post recentia fata praedictae olim Gnosae
Nec attinet Munimenta Summas ac Res mobiles
Judicium Consideratis Inquisitionibus ac Regestris
Conscriptis.

Consortis Lice acceptam non recepit et eandem
Summam fideliter in Regestro Connotata prodiga
et quantum ex eadem Summa recepta in Suffra
gium Animae praedictae Consortis Lice ac in alias
eiusdem Necessitatis expensavit et quantum ad
Restituendum debet idque in praestanti Addit praes
Rotha Superius expressa Qua Comprobatione attenta
dicium Satisfecisse Decreto in puncto in punctae Com
bationis Judicium Adinvenit. Restantes autem quinque
garios apud eandem Kawecki Reperientes Successoribus praedictae
Mariannae de Dąmbrowskie Kawecka ~~restituendos Sententiam~~
tum et Cochlaria Argentea Septem ac annulos Similiter
Argenteos Duos Arca Juramentum comportatt Judicium
stituendos Sententiat et quoniam eadem Cochlaria ac an
los in praestanti eisdem Successoribus restituit et extradidit Pro
do hoc in Puncto Liber pronunciat in Reliquis vero Cath
gorijs et Praetensionibus adinvicem ad se praetensis Quae
ante Partes evitando Juramenta quae in prolationem ob
ctorum Subsequi deberent pro Summa Ducentorum Tyn
phorum per Judicium consideratis Inquisitionibus moderatis
Composuerunt. Proinde Judicium Stanclum esse eidem
positioni judicialiter Factae adinvenit et Decernit Quatenus
Inosus Petrus Kawecki Summam eandem Ducentorum
Tyuphorum includendo in eandem Summam Quinque
reos ungaricales arca Juramentum expletum Superius
Specificatos ~~restantes~~ et Septem Ungaricis restantes Suc
cessoribus Supradictorum olim Ill. Victoris Bronirski cum
Mariannae Dąmbrowska ~~conjugum~~ procreatis met pro Vigilia Festi Na
tivitatis S. Joannis Baptistae proxime ventura nec
Leorsim Summam Triginta Tyuphorum Inosae Annae de
nowskie Inosi Adami Karski Consorti pro veste muliebri
eiusdem Karska propria Similiter judicii Compositam
vat Sive ex Summa Sibi Serviente per Supra
ctam olim Inosam Mariannam de Dąmbrowskie Bron
ttum prout et Septem Aureis Ungaricalibus D
ungaricis in pia Suffragia ac alias Necessitates pro
Defunctae Consortis Lice realiter expendit et erogavit

Bronirski in Viduali Statu eiusq Actis Castr Plocensibus
inscripta et in Complanatione inita et Conscripta expressa
detruncet et in Termino Solutionis defaciet. idq Facta
nes Sub Poena Banitionis in Illum in Casu Contraven
tionis circa Manifestationem publicanae Lecta per eam
Partem utrumq Poena 14 mm Polon Parti et Judicio
per medium Parti per Partem Compensanda Judicio
Suo inpostanda juxta Scriptum Legis Solvenda Porro
ex tali Intervenienti Sub Lecta per Partes adequa
ta Compositione Judicum Pretensiones Cunctas et
Singulas inter Partes emanantes Tollit Cassat et
annihilat. Perpetuumq ipsa imponit Silentium
Decreti Sui vigore.

Jacobus Josephus in Matachowo Sokolnicki Tribu
nus Palatinatus et Notarius Castr Plocen. [illegible]

Officium praesens Castrens Capit Plocen ad Oblationem Peril
lustris et Rendissimi Boguslai Bronirski Canonici Cathe
dralis Plocen Decretum Condescensionis in Fundo Bonor Bro
mierz magna per Judicium Castrens intra partes inferius
nominatas protatas ad manu ipsius propria Subscriptas reproducere
ad acticandum Actisq praesens ingrossandum suscepit in Tenore se
quens (Insereat) Originale ejusdem Decreti circa acta relictum.

Sub Actu F. Sertae in Vigilia Festi Nativitatis S. Joannis
Baptistae anno Dni 1747mo.

D Eorchim Condesceyo
nis in Bonis Bronun
magna intr Successoris
Bronorsczanos et G Pe
tri Kawecki per Official
Castrg Plocz prolatum
1744 Ano

194

Actum per Iudicem Honorum Lycei per terminum sondescensionis Deneg
Tribunalicio Regni Petricoviensis proclivo nempe Feria Secunda
post Festum Transfigurationis Christi Domini Anno Eiusdem 1746
per presentia Mspi Alexandri Sorsky Notarij Castrensis Sostrensis tunc temp
rorum ac Nobilium Josephi Sorsky Camerarij Franciscalis Siechanoviensis
Matthiae Bazienski Burgrabij Castr Sostrensis Alberti Palesky Joannis
Majewski Francisci Jablonowsky et aliorum ad Actum Diem Congregatorum
nec non Ministerialis Regni Subscripti Dividi Alberti Daniela de Domis
fuerborle Authentici et Jurati Actu Diem Locum tenentis et infrascripti
Judicium Terrestre Laurentiense Sondescensoriale Vigore Decreti Tribuna
licij Regni Petricoviensis Feria certa Ante Festum Sanctorum Simonis
et Jude Apostolorum Anno proxime elapso Inter Successores olim
Magnifici Domini Regnigiani Dziatynsky Actores ex una et Successores Mspi
Joannis Dziatynsky ac alios Citatos parte altera Lati quo mediante Judi
cium et Officium Jurisdictionis eorundem Decreto Tribunalicio expressorum tam in Vendi
dum Bonorum Lycei quia ex Mystikotycze pro termino finito expiro
Sondescensi est finienda ejusdem Judicij seu Officij Inter que ex Judicium
Pares Sondescensoriale reperiri aut uno Judice vel Officiali a quacunq parte
Sondutende de Tutoria super Separatis Successoribus olim Mspi Regnigiani
Dziatynsky gesta a Dna Sophia de Klobukowskie prima olim Dni Joannis
Dziatynsky ad Bona Dni Alexandri Wolsky Sonsorte tum et a Successoribus
predicti olim Dni Joannis Dziatynsky Calculi exceptis proventus Liquidatis
essent provenient restitutis Denig Ceterorum in eodem Decreto Tribu
nalicio tum et primitivo sub Actu Feria Tertia Post die Festi Sancti
Lucae Anno Dni 1748 expressorum Contentorum Executo finaliq Decisio Dubi
rum gravaminis resolutis tum per Intervenientis quibusvis ex pretensionibus
Dissidicatis est premissa, pro adimplendis Singulis Decretorum Tribunali
cium Superius de Actu specificatorum Contentis Officio de et Registratione
Partis Actoree videlicet Successorum olim Mspi Regnigiani Dziatynsky Offi
cio de Fundum Actoreo de Lycei Sondescendendo Jurisdictionem suam fundarie
Securitatem Actibus Officiosis Congruam Mi adstanti proclamare
Actoreo Dominus Dziatynsky Actoreo Dicente in Diem Partem
reclamare Primavit Die Singulis Sequenti vesperi pro Jurisdictione sua
Partes ad Comparendum sue foram Judicio Sondescensoriali Ministerialis
Suprascripto audiendo mandavit ad Juris Audiationem Partes et quidem
Actoreo Successoribus olim Mspi Regnigiani Dziatynsky per Magnificos
Petrum Dziatynsky et Stanislaum de Dziatynskie Mspi Joannis Sorsky Ad
Petitionem Dziatynsky et Stanislai de Dziatynskie Mspi Joannis Sorsky Ad
vocati Actoreo Successoribus et Stanislai de Dziatynskie Mspi Joannis Sorsky Ad
vocati Actoreo Successoribus olim Mspi Regnigiani Dziatynsky per Magnificos
Petrum Dziatynsky et Stanislaum

196

Inscriptio

poenam Banitionis per suprascriptam Partem Citatam Succubitam
Ministerialem adstantem, addidit et Deputavit Cui quidem Mhi Satis
faciendo Deputationi suae Memoratam Banitionis poenam per supra
scriptam Partem Citatam Succubitam ac Sprammet Citatam Partem
in Termino praesentis Condescensionis non Comparentem Decretoque Tribu
nalicio Regni Petricoviensi Contravenientem esse Banitam publicavit
et proclamavit ad Noticiamque Omnium pro tunc praesentium deduxit
de quo praedictus Mhi e loco Publicationi solito ad Judicium praesens redie
fecit Relationem post Quam Publicatam Banitionis poenam Judicium
praesens pro facienda in praemissis Juxta praescriptum Juris Communis
de Bonis Partis Citatae Executione Causam praesentem ad Magnificos Loc
Seu Locorum Capitaneos Sub Cujusvet Quorum Jurisdictione Pars Citata cum
Bonis Suis Subest et Consistit remisit remititque praesentibus

Nicolaus Szydłowski Subiudex Trib. Eius Krzynen. mp.
Simon Luboradzki Notarius Terrestri Zawiszensis mp.

X

DECRETUM

Bonorum Kuklina Reinductio-
nis et Pœnalitatis in
anno 1747mo

Protall.

Actum in fundo Bonorum Kuklino Sorte per Officium Castrense Plo-
dise Executoriale Trón Burshi Officiose tradita Feria Quinta ante
Festum Sancti Martini Pontificis Venerandi proxime Anno Domini
Millesimo Septingentesimo Quadragesimo Septimo In Presentia
Ehrosorum et Nobilium Valentini Fabianschi Burgrabij Castrensis
Cichanoviensis Ignatij Mozewski Matthiae et Nicolai Wierzchow-
skich Floriani Zephowski Alberti Raphaelis Martini Partyla
atij Ministerialis Regni Fidelis Prouidi Stephani Kigel et aliorum
et Jurati Actori presentes adstantij et eundem acclamantes.

Judicium Terrestre Cichanoviense inuirtendo Decreto Tribunalitio
Regni Petricoviensis inter Trón Matthiam Burshi et alios Actores
et Citatos Religiosum et Adm Rndum Albertum Milczewski
Canonicum Regularem Lateranensem Citatum et Actorem tum Trón Ste-
phanum Zdrojewski Junge Mitokrelne Conjuges aduitatos Petricouien
in Judicijs Tribunalitijs Regni Feria Quinta post Festum Sancti Fran-
cisci Confessoris proxima Anno presenti 1747 prolato mediante quo
Reinductio Trón Burshi in sorte Bonorum Kuklinia Petrum Milczewo-
wski in Presentia Judicij sui Seu alterius Judicium vel Officium
Eidem Decreto expressorum est demandata Eidemq Judicio Seu alij
cuiuis Judicio vel Officio Seu Judicij vel Officiali conducendo absentia
alterius non obstante ante omnia Trón Burshi in predicta Bona
Seu sortem Kuklinia tanquam proportionatum reinducere de Violentijs
predijs Inquisitionibus juratorijs inquirere Calculum de precepto proba-
tibus excipere et utrum non pretextuosa Expulsio inuestigare et si
pretextuosa apparuerit plenas ad mentem Legis irrogare Partes fi-
naliter pulsa omni appellatione non obstantibus Manifestationibus
et Terminis ac Contumacia Partis dispudiare commissum Partibus
vero Judicij vel Officij Cadenensium decisioni acquiescere Sub pena Ba-
nitionis in ibidem coram eo Judice vel Officiali conducendo publi-
canda Necnon gratenus iidem Petrus Milczewski pro Expulsi-
one et Judicij anteacti eluctione Tribunalitij Vadium Capitaneale de-
plex tum in sublationem Condemnationis Vadium Capitaneale

in Termino eodem et Sub rigore Suprascripto Solvat demandatum est, Actoratus quoq Grosi Burski cum Complicibus Terminis contentis ad Terminum praesentem Reinductionis est remissus ac Causam eadem pro exigentia Terminorum Legis et Justitiae disjudicare poenas juxta qualitatem delicti irrogare finaliter decidere praecommissum est. Ex requisitione Grosi Burski condescendit Jurisdictionem Suam Securitatemq Actibus Officiosis de Lege debitam Ministeriali Suprascripto promulgare Partes ad Comparendum acclamare demandavit ad Cujus Ministerialis acclamationem Partibus Groso Matthia Burski Sacrae Regiae Mtis Vice Colonello Actore pltr Perillri Adm Rndo Mieznikowski Canonico Regulari Lateranen Citato et indicente pltr Groso Antonio Mieznikowski Citato pltr, Grosis Joanne Milobędzki et Marianna de Mieznikowskie Conjugibus Citatis pltr Grosis Stephano Zdrojewski et Junga adcitatis per eundem Grosum Zdrojewski Suo et Grosi Junga nomine pltr Successoribus olim Grosi Matthiae Mieznikowski Judicentibus p Grosos Joannem Milobędzki et Mariannam Mieznikowska Conjuges Suo et aliorum Consuccessorum nne pltr Comparentibus et Secum Judicialiter controvertentibus quarum Controversijs exauditis Judicium praesens Terrestre Ciechanovien adhaerendo Decreto Tribunalitio Vigore Cujus praesens peragitur Actus decernit Quatenus Perillris Mieznikowski in Sortem Bonorum Kuklina per Grosum Burgrabium Castren Plocen Officiose Traditam Grosi Burski Actorem reinducat et quoniam idem Perillris Mieznikowski hanc reinductionem Satisfaciendo Decreto Tribunalitio benevole admisit proinde Judicium Subditos in praeallegata Traditione Specificatos convocare convocatis obedientiam Groso Burski praestandam demandavit in Bonaq eadem Seu Sortes cum aedificijs Subditis hac eadem Traditione circumscriptis inseminationibus hyemalibus ad praesens reperibilibus reinduxit possessionem Grosi Burski Ministeriali Judicio Suo adstanti proclamare demandavit

et ad hanc proclamationem eundem Ministerialem deputavit
qui Ministerialis Coram Judicio praesenti comparens recognovit se
in praesentia diversi Status hominum ad hunc Actum Congregatorum
Grosum Burski esse in praefatas Sortes reinductum proclamasse publi-
casse ac Notitiae Omnium deduxisse; post quae per-acta Judicium
tam in Ordine proportionis Sortis quam in Ordine proventuum ex
ea provenientium dandumq per Perillrem Mieiznikowski Calculum Re-
gestra eorundem proventuum eidem Perillri Mieiznikowski ad Judicium
Suum Comportare demandavit et quoniam idem Perillris Mieiznikowski
nulla regestra habere imo promiscue totius Villae Kuklino Sortes
tam Groso Burski traditas quam suas proprias haereditarias et quo-
vis Jure possessioni subiectas conseminatas Crescentiamq junctim sine
ulla distinctione collectam in holodijs suis locatam esse necsure quan-
tum ex qua Sorte provenit allegavit proinde suspensa Calculatione
eorundem Proventuum ac constituendae proportionis Sortis traditae ne-
cessariam esse Inquisitionem tam de Proventibus praemissis quam
de Violentijs circa expulsionem patratis tum utrum praetex-
tuosa expulsio per Grosum Burski praetensa adinvenit et de-
cernit quatenus Partes utraeq eandem Inquisitionem suo coram
Judicio in instanti educant additur Ministerialis Judicialis Parti
utriq ad pronunciandam Juramenti Rotham super incorruptionem
Testium et quoniam eadem Juramenta Partes sibi vicissim in-
dulserunt proinde Judicium ijsdem Partibus Interrogatoria con-
scribere et sibi reciproce communicare Regestra Testium porri-
gere mandat Satisfaciendo Decreto Judicij sui Partes eadem Inter-
rogatoria sibi communicarunt Regestra Testium commonstrarunt
Judicium Testes inducere mandat induxerunt tam Pars Actorea
quam et Citata videlicet Perillris Mieiznikowski et Grosus Milo-
bedzki ac seorsive Grosi Junga et Zdrojewski Inquisitiones suas eduxe-
runt ad quarum eductarum Lectionem Judicium condescendit quibus
lectis et per omnes Circumstantias perpensis ac trutinatis Quantum

attinet Calculum Proventuum et proportionem Sortis traditæ Judicium resolvendo suspensionem superius factam quoniam et ex Inquisitionibus in certa existentia constitui nequeunt proinde Judicium loco Calculi decernit, quatenus Perillris Mieznikowski Provisionem a Summa Trium Millium quadringentorum undecem tynfonum pro uno Anno possessionis suæ Sortium Bonorum Kuklina Grosso Burski Officiose traditarum per medium Computandam ad Summam Centum novemdecem tynfonum et grossorum Viginti Octo polonicall per Judicium reductam in termino infrascripto Solvat pro Currenti vero Anno ex Crescentia in Sortibus Grosso Burski traditis collecta decernit quatenus Perillris Mieznikowski tritici Sexagenas tres Sigilinis hyemalis Sexagenas Octo Sigilinis Estivalis Sexagenas decem hordei Sexagenas decem, avena vero pisa et Cicercula quoniam non sunt in manipulos collecta proinde per Subditos Grosi Burski triturandorum Avenæ Mensuræ Mlavensis Coretos duodecem pisorum Coretos duos Cicerculæ Coretos Sex cum Stramine recessibus vulgo plewami y zguninami ex eisdem frumentis feni Currus decem in ea quantitate partim per Partes Judicialiter condictata partim per Judicij moderamen adinventa intra Spatium duodecem Septimanarum Grosso Burski Perillris Mieznikowski tam pro inseminationibus Vernalibus quam pro Proventu in vim Correspondentiæ a Summa ejus extradat et restituat Sub pœna Banitionis in primis et proximis Castren Plocen Querelarum Terminis post Contraventionem celebrandis prævia adcitatione publicanda luita per Citatum pœna quatuordecem Marcarum Polonicall actori in Termino infrascripto Solvenda Quoniam vero in Actu suo Traditionis Grosus Burgrabius fundos Sortium traditarum nonconscripsit proinde Judicium ad Sufficientiorem Informationem proportionis earundem Sortium decernit quatenus Partes utræq hosce fundos tam ad præsens pro hyeme conseminatos quam nonconseminatos generaliter omnes ad Sortes Grosso Burski traditas spectantes in mutua attendentia conscribant

Conscriptionemq[ue] Suam Judicio Suo porrigant. Conscripserunt et Judicio porrexerunt Judicium ex eisdem fundis Conscriptis juxta traditionem Dóri Burgrabij tres Partes per Dorum Burski in summa spei possidendas quartam pro re hereditum remanendam fundorum tam Conseminatorum quam non conseminatorum declarat Eandem quoque Conscriptionem manu Judicij Sui Subscriptam in Acta Authentica legi Circa exhibitionem Decreti presentis exhibendam Consert. Dorniam vero de fundis Certis ad has Sortes spectantibus inter Partes dispositis oritur Cognitio vero per Decretum Tribunalitium Judicio Suo non est predemonstra proinde in foro competenti Salvam actionem reservat. Quo demq[ue] spectat obiectas Violentias Circa Expulsionem patratas, quando quidem ex Inquisitionibus evincitur Statim Circa Actum Traditionis per Dorum Burgrabium fundatum Perillum Milczichowski Conversatis Subditis totius Vicis Sud Kublino omnibus Clamis Stipatis ad Dorum presentem Jurisdictionis Dori Burgrabij locum accurrendo tumultum excitasse Dori Burgrabio Actum Suum consortanti papirum e manibus eripuisse in horque tumultu per Selopetorum per laborionem Casimirum Subditum Perillis Milczichowski abbatum post expiratum vero quatuor Septimanarum tempus Dorum Mitobydki Thelonei Notarium Cum Nobilibus Kotowski Kowanchi Thelonei Exactoribus alterq[ue] Kowanchi tum Chmielowski glarmante Suo et Subditis duobus de Bonis Wyszyny possessionis Sud Sue Supervenisse eosdemq[ue] pinctim cum famulis Perillis Milczichowski Subditis in fundis Dori Burski traditis frumenta retentibus et convehentibus ex mandato Perillis Milczichowski assistentiam prebuisse de horte vero Dorum Mitobydki cum assistentia per se conducta et famulis ac Subditis Perillis Milczichowski cum bombardis per Dorum Mitobydki bene provisis et Subditis traditis primo Supervenendo ad Stabulum Dori Burski traditum ibidemq[ue] pariter ejusdem Stabuli a tergo erupisse equos Dori Burski et boves Subditorum ipsi tradetorum ibidem locatos abegisse ad Stabulum Suum Perillis Milczichowski deputisse Circa interceptionem eorundem equorum et boum Statim in stabulo Laborionem Nicolaum Perillis Milczichowski Subditum ejaculationem ex bombarda clamoremq[ue] Sonum deditos exhortan-

tem

tem fecisse post hac eundem Grosum Milobędzki cum Suprascriptis omnibus tam per se conductis quam Perillris Mieznikowski familiis et Subditis domum Groso Burski traditam in qua protunc commorans cum Consorte et familia Sua Somno deditus erat Supervenisse ibidem in Edificijs eidem domui vicinis praefatam Suam assistentiam locasse hanc domum cum Groso Burski ac tota ejus familia Circumdedisse Perillrem Mieznikowski Nobilem amicum cum gravibus Comminationibus ut a possessione Sua recedat missum esse circa hanc obsidionem ejaculationes praecipue per Suprascriptum Laboriosum Nicolaum factas Circa exitum de domo Grosi Burski per Subditos Clamores sensiles fecisse proinde poenas Succubuisse adinvenit et decernit, quatenus eluendo praemissa Grosus Milobędzki turrim Castri Plocen ab Actu# in duodecim Septimanis ingrediatur ejusq' Sessionem per Spatium quatuor Septimanarum Continuet et expleat necnon in egressu de turri Vadium Capitaneale parti Seu Perillris Mieznikowski pro eo tum idem Perillris Mieznikowski ex persona Sua Vadium Capitaneale duplex Solvat et quoniam Nobiles Kotowski Kownaccy et Chmielewski in Comparitionem tam Decreti Tribunalitij quam praesentis nonintrant proinde super ipsis noncomparentibus poenae personales irrogari nonvalent, tamen Judicium decernit quatenus pro ipsis ex persona cujuslibet Seorsive poenam quadruplicem quatuordecem Marcarum Polonicall. necnon pro Subditis Gsi Milobędzki duobus Suis vero de Bonis Kulilino Octo Similiter pro persona Cujuslibet poenam duplicem quatuordecem Marcarum Polonicall. tum pro abusu duarum bombardarum pro qualibet Seorsive ducentas marcas Perillris Mieznikowski Groso Burski in eodem Termino egressus de turri Grosi Milobędzki Solvat Laboriosum quoq' Nicolaum Subditum Suum magis excessivum Perillris Mieznikowski inibidem Statuat Statuendum vero in foro publico Civitatis Plocen quinquaginta plagis fustibus castigandum Judicium declarat in eodem quoq' Termino per Sclopetorum Groso Burski intercept. et apud Perillrem Mieznikowski exstans idem Perillris Mieznikowski extradere et restituere tenebitur factura pars Citata praemissa

Vadium.

praesenti

omnia sub pœna bannitionis in ibidem circa manifestationem publicanda quantum spectat Grosos Junga et Zdrojewski quoniam in obiectis inquisitionibus non redarguuntur imo emundantur proinde ipsos a pœnis quibusvis partem quoq Actoream uti non temere agentem liberos facit et pronunciat, quantum deniq attinet Vadia Decreto Tribunalitio Regni Petricoviensi per Perillrem Mieczniowski Groso Burski in præsenti Termino solvi assignata quoniam loco solutionis eorum partes composuerunt Perillri quoq Mieczniowski in hisce Vadijs tribus Capitanealibus et summa Centum novemdecem tynfonum grossorum viginti octo Poll pro Provisione seu Proventu superius adjudicata laboriosum Matthiam Fabisiak cum uxore liberis juvamine ædificijs et fundis per ipsum possessis obedientia et laboribus solitis ad exolutionem eorundem Vadiorum et summæ judicialiter tradit Grosusq Burski in hoc persistit proinde eidem subdito Judicium Groso Burski præstandam obedientiam demandavit. Judictiones Perillris Mieczniowski et successorum olim Grosi Matthiæ Mieczniowski Judicio suo per Decretum Tribunalitium ad Judicandum non præcommissas Judicium removet agant ibi ubi de Jure venerit ordinaria Juris via Decreti præsentis vigore.

Michaël Nosarzewski Judex Trs Ciechanoviensis mpp

Officium Pdens Castrensi Capitli Plocen ad oblationem
Sm̄i Jacobi Turowski Decretum Reinductionis et pœn
litatis in Fundo Bonorum Kuklino p Infraspecificatum
mcum Judicem Trrem Ciechanovien inter partes
inferius nominatas officiose protestatas ac manus ejus
propria Subscriptas reproducen ad acticandum actisq
Pdem Ingrossandum Suscepit in tenore sequen Ita
Seratur / originale ejusd Decreti Circa acta
relictum.

Sub actu F. Sexta in

Sub actu in Crō Plocen Idq Sub Celebrāone
Judicionum F. Sexta in Crastino F. S. Andre
apli Adni 1747mo.

536

Opisanie gruntow w Dobrach Kuklinie na Czesci Romanowiznie y Kuklinszczizniе wktorych cedere maią Trinae Sortes Jmci Panu Burzkiemu quarta In personam Successorum Matthiae Miecznikowskij

Napirwszy Folwark poczynaiący się od drogi ktora idzie po zastodolu za ogrodami do białut a kończący się u granic Pepłowka ktory to Folwark miedzy miedzami Jmci Pana Wieczffinskiego y Ciemnieyskiego natym ze roli podorany Stay dwoie Zasiany pod Samym borem Staie iedno Zyta Ozymkow pięćdziesiąt y dwa, Jtem miedzy miedzami ziedney strony Kowala puwłoczka zdrugi strony puwłoczka Macieja Fabisiaka od rowu w Łąkach będącego poczynaiąca się włuka ozymkami dwunastą z Łąką przeciwko samym tym ze gruntow do granicy Pepłowka z Zaroslami Jtem miedzy miedzą posuiątnego ziedney strony zdrugi miedzą Jmci Pana Wieczffinskiego y Ciemnieyskiego włuka, takze od tegosz Samego rowu w Łąkach będącego z Łąką według gruntow tychze samych Ozymkami Osmnastą y Zaroslami do granicy pepłowka Jtem miedzy miedzami

stepowizny

ziedney Strony

Stepowizny # y z drugi Strony Jmci Pana Wiecz-
finskiego y Ciemniewskiego, tak że odrowu w Łą-
kach będącego Ozymkami Osmnastą wtu-
ka z Łąką według woli do granicy z Zawslami
ku Peplowkowi y białutom, Item przeiechawszy
przez brod ku Umieszkom na drugą Stronę a wzią-
wszy się w Liwą ręką Folwark przy Siedlisku Dwor-
skim Jchmosciow Panow Wieczfinskiego y Cie-
mniewskiego y przy miedzy gruntow iego zied-
ney Strony z drugiey miedzy gruntami Ste-
powizny poczyna się od uwrociow przy Sadza-
wce a kończy się z Zawslami u granicy umiesz-
Zawadskich na ktorym Folwarku Zytem Zasia-
nych za Dworem Jmci Pana Wieczfinskiego
ku gorce Ozymkow całych w pirwszym Staju
opuściwszy Jedno Staie niesiane od uwroci dwa-
dziescia y pięc dwa ozymkow 25 Kawałow na
tymże Staju przy tey gorze dwadziescia y
trzy na Drugim przydrodze Staju całych
ozymkow dwadziescia y pięc Kawałow dwa-
dziescia y dwa ku gorze za drogą Stay
pieciow ku borowi Similiter od miedzy do

miedzy

miedzy Zasianych Zytem ktorego wpirwszym
staju przy tey ze drodze ozymkow Czterdzie
sci y siedm nadrugim tylesz na trzecim
Czterdziesci y osm na Czwartym takze
Czterdziesci y osm na piątym Czyli osta
tnim Consequenter Zasianym ozymkow
Czterdziesci y pięc dico Czterdziesci y pięc
Item prosto Jana Siedliska miedzy mie
dzami ziedney Jmci Pana Wieczfirskiego
y Ciemniewskiego zdrugiey stepowizny
Płusa nalezaca do Kuklinszczyzny czyli Roma
nowizny wraz zinnemy zWysz opisanemi
Rolami a Zawiraiąca wsobie ozymkow pie
tnastu a ciognoca się odtegosz Siedliska Ja
nowego naktorym tegosz Jana ad presens
Ociec Fabijan mieszkał do granic Umieszk
Zawadzkich, Item: Płusa Kuklinszczyzna Czyli
Romanowizna nazwana miedzy miedzami
Jmci Pana Wieczfirskiego y Ciemnie
wskiego # a ciognioca się przy drodze ~~[illegible]~~
~~[illegible]~~ asz do zWysz wspomianych granic
ziedney a stepowizny zdrugiey strony

210

Ktora Zytem Zasiana asz do koru natey
Zyta Ozymkow Sto Czterdziesci y pięc Item
przy drodze Mławski ode wsi po leweyrę
ce plusa do Kuklinszczyzny Czyli w ma
nowizny należąca Zasiana Zytem ode wsi
do koru na ktorey Liczy się Ozymkow Osm
dziesiąt y Cztery tasz sama plusa leży
miedzy miedzami ziedney Jmci Pana
Wieczffinskiego y Ciemnieyskiego Ziedney
a Stepowizny Zdrugiey Strony przy
zwysz pomieniony drodze Mławski.

Praesens Conscriptio in Actu Reinductionis per
Penillustrem Mieczniikowski Burski Vigore Decreti
Tribunalis Rni Pelnicoviensis in praesenti Judicij Jris
Ciechan in Bonis Kuklino Feria 5ta ante Festum
Sancti Martini Pontificis 1747 Expeditae conscripta
et Judicio porrecta per Idem Judicium in simul
cum Decreto reinductionis in acta ingrossari demandata.
Michaël Nosarzewski Judex Jris Ciechan mpa

Officium Praesens Crenae Capitis Plocensis ad obtentionem Snosi Ja-
coli Turowski Connotationem Super Bonis Kuklino agro-
rum in Trno reinductionis per Infraspecificatum meum
Judicem Trem Ciechan Conscriptum et manu ejus propria
Subscriptum in rem Snosi Mathiae Burski Servientem re-
producentis ad acticandum actisque per Ingrossandum Suscepit
in tenore Sequenti Inseratur originale ejusdem Connotati-
onis circa acta relictum.
Sub actu in Crno Plocensi idque Sub Celebratione Judiciorum
F. Sexta in Crastino F. S. Andreae Apli anno Dni 1747mo.

Actum in Bonis Pierzeno Papra idg in Termino Pondl
Christinis per Decretum Judicij Dñi assignati Feria Quar
ta in Pastum Festi Assumptionis in Pelum Storum
Anno. Domini millesimo septingentesimo
Octuagesimo Septimo presentibus Prosp ac Nobis Tho
ma Pawszelli Vicegerente Terrestri Joanne Jacobo Bonzako
Castrensi Plocensibus Adamo Rowalewski Bartholomeo
Gostyczki Cum Secundo Pascuum Sokorski de Orla
Bonis Regni Ministerialibus Regni Jnatis Actum pre
sentem actum erat.

Judicium Offic Castrensis Plocensis Confederationale
in Curulli Decreti Judicialis Inter Prosum Matthiam
Pierzeski Actorem ab una ac Prosos Martinum Zabow
ski et Agnetem de Kaskiel primi Voli Prosi Matthie Za
widzki Secundi adversos Reos ex altera Inquisitos Curulem
Legis Olim erisse Pultum Feriatis cum Quid Pleniss
procedatis partib ab altera Citatis Visum et Judicatum de
Acta erisse ut Prosus Plocensi in Termino Quarellum Pau
Lemmo Offic Judicis ac Pedarum Assumptionis Feria
Secunda ante Festum Sancte Margarethe Virginis et
Martyris in Anno presenti profati quo Mandatum Pergarte
sis Juriem ac quorumcunq Documentorum Certarum Obli
gationem Bartholomei Pierzeski et Hedwigis Pierzeskiej
Obligatum Assertorum Judicatog Interponendum Partim
utrumq ex Pozarene Venerabilium Statuto
Bonorum Cuiuslibet Solutog Limitationem Quae et quam
tae et Documentis petitum ac Emissio Bonorum Par
tis Competenti ac Prosus Decreto Quae se executog Con
tenens Decreti Impetrati Condescensum Subscripti Offi
cialis Prosus ad Requisitionem Citationis Partium Opus
Pierzeski omni Secundate Publica Legibus Consuetudine
cum adstantis Nobis Fundavit et positionum Citati
Partes nostr Agentes ad Computandum Quo Quem Ju
dicio Condescensionali Sigillato adstante Nobis Actore
ex Domiciliari Quo in Termino Partibus eius Actore
Prosso Matthia Pierzeski pro Citatis et Judicatibus Prosis
Martino Zabowski et Hedwig de Kaskiel primi Voli Pros
di Matthie Zawidzki adversus Secundi Judicium Pyli

mill

Conjugibus tum Nerteuega et Marianna Nieuorowskis eius
olim Inosi Matthiae Zaworzky filiabus per eius Inosem Mag
tinum Zaworzki Suis et Consortis ac Supradictae Inosae
Conjugum nomine suo pro. Coram Judicio ordinario Con
paritibus et se cum quibus Controvertentibus Litem Controvers
Judicium Coram Se inducta eadem ante omnia Decernit Subs
Scripti actrix Jura et quaevis Documenta Scripturae olim Inosae
Tholomej Zaworzki et Georgij Rosciszewski Conjugum heredib
entur suae Coram Judicio comparuit ibi in substanti et quia
nus Inosus Matthias Zaworzki actor. Quocirca eadem per olim
Bertha Semetum Zaworzki Parentibus Suis Leges Communa
mulier Conjugem Florez Solow. olim Inosi Georgij Zaw
sua Consorti suae Actrici eiusq. actoris Coram actis Curiae Loci
Feria Tertia post Festum Natiuitatis Sancti Joannis Baptistae
Anno 1703to Regnantis Rege quoq. Augusto Dominis Nostris
Jurisdictionem obtinentibus in Castro Plocensi Terra Zawors
Sancti Petri in Cruciis 1718 per Dominum olim Inosum
Tholomeum Zaworzki Suae et Inosorum Simonis Matthiae et
Sedulae Zaworzkis Filiarum et Sororis in Rem Inosorum Petri
Stae Sti Petri Sui Germani et Georgij Zaworzki Conjugum Dyp
Scripti Lucas in Benis Regens minor Scholas in Ecclesia Sancti
Lexagesima Dymphory Solow Scabt. nec non Decretum in Cau
cessi in Terminis Quaestionibus Terra vbi ante Festum Sancti
rithae Virginis et Martyris 1733tio Anno inter Inosos Petrum
dzki et Georgium de Zaworzki Conjuges actores ab una et Inosos
monem et Matthiam ab Magdalenam Regestae olim Thola
Tholomei Zaworzki Filiorum et Filiarum quo Decreto Solutae Summ
Trecentorum Sexaginta Dymphy una cum Decima Centena olim Ant
Sorte et principalis tum quoq. Summae eiusd. Trecentorum Dymph
Dymphy. ibi ex Summa Capitali obligatoria Sedecimorum Lega
Dymphy. provenien per Georgium Regestae Mariam Filiam Petri
dzki Consortem in absentia eiusd. Sedecimi in Personam Valen
Antony Zaworzki Burgrabij Castri Plocensis in Castro Plocz Terra Zaw
Festum Festa Visitationis Gloriosissimae Virginis Mariae deinde
new per Magdalenam de Zaworzkis Bartholomei Filiam
Simonis Sui Consortem in absentia Mariae Regestae
mam Quingentorum Florez Solow ibi ex Summa Capitali pro
quingentorum Florez Solow. ut Sequentis expressum est per olim
Tholomeum Zaworzki Georgij Consortis suae ac Matris eiusd
nostra inserta per Regestae provenien in Castro Plocz Terra Zawo
Dominicam Sexagesimae 1736to. in Festo eiusd. Centurij Regest
Dymphy Castri Plocz Augusti ac sub eiusd. certa Summae Quae
Tholomei Plocz Zaworzki per Simonem Zaworzki Mariae Regestae

Ex Praehono Subscenta Decreto. ad Extremum Inscriptionem per
Otm Rdum Helenum Liszeska Otm Thomae Thom ad Otm
Sigismundi Ni Mariannam Ethe Leszeska progenitam Thom Otm
Antonij Stężnicki Relictam Conserten Eduum eiusd Otm Do
ni Antonij Leszeski Burgundy Castr Pbcy Stenlitz de Spr Servor
Germanum et Successivem unicum ni Petrum I Matthiae Ja
nuskii ven est Ste Mortui Sui Status Liper Dominum Judicem
or Milicum Typhoy Solong. modo Simplicis Debiti in Ra
ag I in Terminis Sententiarum Pubis Feria Secunda Ante Do
minum S Pauli Apostoli Anno 1737. Segar Bonis Ceiz ceo
ritus ac Dominis rebicis Locorum hujusmodi. Recognitum Sr
tes Actores Comportarunt. et quo ad Substantiam Lis Sententia
dictorum Otm Thom Bartholomaei Leszeski et Rosa Leszeska
Conjugum pertur hic in Bonis Siedlcz Minor consistes pertinent
producerent. Prout Subsistente Decreto Judicij in Scripto
Comportationis Partes easq Judicium adjuvent Partibus q Jud
Ex Negotio principali experiri mandat in Experimentum Judi
cum illationibus Partium Circa Exceptiones Sortis medietatem Otm Dnorum Bartholomaei
Leszeski et Rosa Leszeska Conjugum hereditarie judicialiter Le
cem Comparuerunt Circa quam mutam Controversiam Dno
Jakowsky Cryuges medietatem Agrorum Dnalium
ac alienum Fundorum Possessionem Lis ergo Generosus
Simon Leszeski Frater Germanus Dnus Matthiae Le
szeski actoris Rebicalium praeter hortum ex Arcinis
quo delicti reperiunt Credentem quod Sr in Bucqui
sta Judicij Legalibus obtinatus cij Dnus Matthiae Le
szeski actor non Juramentum ritus in eaq Sorte
Lex medietate per Cor Dnus Jakowski Possessa rege
nubbus dimensum. Prout Judicem Standum esse eum
Sententiam adjudicando quaestam Partem Actoris integre
Sequi annotat obm I Rebicalorum Leszeski Partibus Lis
Mem Simon quoq Matthiae Leszeski #cum Matthiae
Leszeski Terendam et adjacens quoq Nudum dejur
Fundamenti demandi habere non habuerit Possidendum
Sententiat. Dnus vero Jakowski ung ad Lucem tribus
Otm I Matthiae Leszeski Superioribus Simulatis Circa
#Sublicet medietatem medietatis per Dnum Jako
wski Cryuges Possessa:

AGAD WARSZAWA

Nos Infrascripti Subscriptione manuum Nostrarum expressi in virtute Decreti Condescensorialis per Judicia Officiorum Crastrensium Bobrovnicens et Plocens ex mente Decreti Tribunalitij Rni Petricoviens in Bonis Dembsk utraq et Bombalice ac Golaki utraq Feria Secunda post Festum Scilicet in Crastino Festi Sanctissimae et Individuae Trinitatis Anno praesenti Inter Creditores ad Substantiam olim Mci Josaphati Zboinski Capnei Strzelecens Concurrentes ut pote Mcos Ignatium Rosciszewski Pincernam Ignatium Zboinski Dapiferum Dobrinens Adamum Mazowiecki et ejus Contem Conjuges Stanislaum Rosciszewski ac alios Ibidem expressos expediti, quo mediante Officio Nostro post expeditam suam in Bonis supraexpressis more Potioritatis Condescensionem Suprapositorum Bonorum Dembsk cum attinentijs eorundeq fundorum agrorum pratorum Sylvarum aedificiorum Inseminationum nec non Subditorum adaequate et proportionaliter juxta liquidationem Summar et collocationem earundem inter supradictos Creditores exdivisio facienda praecommissa est, Itaq die hodierna Scilicet Feria Sexta post Svas Festi Ssmi Corporis Xsti Dni Anno Domini 1747mo ad Bona memorata Dembska Bombalice Golaki pro expediendis Officio Nostro praecommissis superius expressis Condescendimus fundataq Jurisdictione ac voce Mtis Rni Gnalis Gaspari Piotrowski de Moszczone pace et Securitate publica circa ejusmodi Actus observari solita provisa ad praerecensitam exdivisionem processimus tenore sequenti Nayprzod Ichmciom Panom Annie z Chełmickich Smo Zorawskiey ad praesens Wo voto JmPana Macieja Starorypinskiego Matronie w Summie Szesciu Tysięcy Tynfach JmPanu Janowi Słotwinskiemu w Summie Czterech Tysięcy Tynfach JmPanu Bartlomiejowi Kęsickiemu w Summie Tysiącu Tynfach JmPanu Mansionarzom Płockim w Summie Dwoch set Złotych Polskich przez Dekret Kondescensionalny na Dembsku Ubysz nazwanym lokowanych na tychże Dobrach

Dembsk

Dembsku Ubysz Imo w Polu wyprowym Zaczynaiąc
się od Granicy Jmci przy drodze z Girzymalow Janice
wa rzecz. alias przy Granicy Bielskiey Zaczyna się
Folwark od tey że granice a ciągnie się nadług zrazu na
stay pięcioro potym Cztero daley zboie na ostatku stay
dwoy na zachod alias do drozdki od Flubic do Bielska po
wole idzącey Z tego Folwarku od granicy Bielskiey dla Jmci
Pani Starosty pinskiey na szerz prętow Krzydzieści Ses
prętow ma w sobie Łoki pułosma, dla Jmci Pana Słotwinskie
go prętow Dwadzieścia dla Jmci Pana Księskiego prętow
Pięćdziesiąt Z tegoż Folwarku samego dla Jmci Pani Starosty pin
skiey prętow trzydzieści Dla Jmci Pana Słotwinskiego prę
tow Dwadzieścia dla Jmci Księskiego prętow Pięć Z tegoż
samego Folwarku dla Jmci Pani Starosty pinskiey prętow Dwa
dzieścia Dla Jmci Pana Słotwinskiego prętow Dwadzieścia
dla Jmci Pana Księskiego prętow Dwanaście y z Łąkami
cała się przeciwko zbożu działom znayduie Teraz Folwar
dla tego się tak dzieli że nie rowno się ciągnie Przytym
Folwarku przez Staw iednym poprzecznemy zagonem
idący szerzo do miedzy kamiennej ciągnący się Z tego od
Wschodu słońca Jmci Pani Starosty pinskiey prętow dzie
ście Jmci Panu Słotwinskiemu prętow dziesięć przy tym
dziale Jmci Panu Księskiemu przy miedzy prętow Pięć
tą miedzą kamienną przez drugi przy Folwarku będą
żącego Jmci Pani Starosty pinskiey prętow Dziewięt
y puł Jmci Panu Słotwinskiemu prętow Dziewięć y puł
Panu Księskiemu rezta do drozdki, Za tymi przyczamy Wło
ka przy Chłopskich Pułwłoczkach przez Staw dwoie z tey
dla Jmci Pani Starosty pinskiey Prętow od Kaymowskiey mie
dzy prętow y puł Jmci Panu Słotwinskiemu prętow Cztery y puł
Za Chłopskiemi Włokami od miedzy Kaymowskiey sze
rza do Miedzy Wyrzutowskiey na dziesięć Staw dwoie Folwar
Z tego od miedzy Kaymowskiey Jmci Pani Starosty pin
prętow Dwadzieścia pięć Jmci Panu Słotwinskiemu prę
Dziewięćnaście Jmci Panu Księskiemu prętow Dwanaście
przy miedzy Wyrzutowskiey Truyize w Wyrzutym dziale

gnu się niedostało; Zatymi Chłopskiemy Włokmy Folwark
wzdłuż tak y wzrzeczy szerzo do drogi alias granicy Bielskiey ci
gnący się na którym Jm Pani Starorynskiey do południa
albo od tey ze granicy Bielskiey mierzoney czterdziesci pię
ć sześć prętow Jm Panu Łotwinskiemu prętow trzydzieści po nim Jm Panu
Kesickiemu prętow dwa. Przy tych tedy Folwarkach od
Wschodu na Zachod ciągnących się Łuzyna się poprzeczny
Folwark od tey ze drogy alias granice Bielskiey ciągnie
się Zagonami kalbzi przez staw Dzierciciore Ztego Fol
warku od Wschodu słona Jm Pani Staroryńskiey prę
tow siedmnaście Jm Panu Łotwinskiemu prętow jedenaś
cie Łoki dwa Jm Panu Kesickiemu prętow trzy przy miedzy
Kaczmowey. Item między Włokami Chłopskiemy rowno
z Folwarkiem idącemy Pułwłoczka pusty nazywaiący się
Egorzatowski którego wszerz prętow cztery między miedzami
Roztona z iedney z drugiey strony Antoniego Krupy Jehmo
ściom Xiędzy Manswiatarzom Łochim a polskie się
Także Włoka pusta nazwana Fraiczowska między miedza
my Woycieska, y Antoniego krupy którey na szerz prę
tow cztery Jm Panu Kesickiemu dostaie się. Za tymi
Pułwłoczkami Chłopskiemy Folwark prosto Gaykowski
Także do Wsi ciągnący się Ztego Jm Pani Staroryńskiey
prętow Dwadzieścia cztery łoki cztery z puł Jm Panu
Łotwinskiemu prętow Szesnaście łokci trzy. Za tym Fol
warkiem Segunt Pułwłoczki Chłopskie z których mię
dzy miedzami Roztona, y Antoniego krupy Pułwłocz
pusty Zagorzałtowski którego wszerz prętow cztery Jehmo
ściom Xiędzy Manswiatarzom Łochim dostaie się. Za te
mi Pułwłoczkami od między Wetkowskiey aż szerz do mie
dzy Kaczmowskiey Folwark Z którego Jm Pani Staroryń
skiey od między Woythowskiey alias od Wschodu słonca
Inkludendo wtem Folwark Pułwłoczek Fraiczoski pusty
prętow Dwadzieścia Sześć Jm Panu Łotwinskiemu prę
tow siedmnaście od miedzy Kaczmowey Item między
miedzami Roztona y Antoniego Krupy Pułwłoczek

pust

pusty dostaie się Jmu Pu Kęsickiemu Item od tamey
gi alias Granicy Dembska Ubysz y Dembska Baran Dis
gowiązey Putiatoczek pusty Jnclem Między Mansion
rzom Stolim applicat To tedy Pole wydzielone wszystko
spotu zmięszane z ugorem Oziminą y Jarzyną
drugą Zas stronę Wsi Dembska Ubysza Za Łąki
y Oziminą Znayduie się Polko dozwek Dobr należące
re zaczyna się wzdłuż od granicy Stubcliey a ciągnie
się do Łąk swoich Zaczynaiąc od Łąk Nart
nego a drogi z Stubic wielkich do Wsi teyże Dembska Ubysz
dacey Potwarki z ktorego od Wschodu Słońca alias od
Drogi Jmu Pani Starorypinskiey prętow Trzydzieścia
Panu Kotwinskiemu prętow Dwadzieścia Jmu Panu K
sickiemu prętow pięć Zatym Potwarkiem szczuszy
wszedzi Chłopskie między ktorymi Role ogrodnicze pu
Z ktorych dostaie się Jmu Pani Starorypinskiey prętow D
ięć od między Roztonowey, przy Jmu Pani Starorypinskiey
Kotwinskiemu prętow pięć Jmu Panu Kęsickiemu prę
dwa. Potwarki za Putiatoczkami Chłopskiemi przy Dembs
Dabana granicy Z ktorego od między Kaszewskiey Jmu
ni Starorypinskiey prętow Trzydzieści Jmu Panu Kotw
skiemu Prętow Dwadzieścia Jmu Pu Kęsickiemu Kęs
do granicy Te tedy Pola wszystkie do Wsi Dembska Uby
nazwaney należące proportionaliter rozdzielwszy y każdem
applikowawszy to iest Jmu Pani Starorypinskiey z prawey
ny wszedzie Jmu Panu Kotwinskiemu zwe Srzodku a Jmu
Kęsickiemu po lewey ręce do wodoneyże Łąkow exclusive
processyjnemu Kaymzod Zaczynaiąc od tego mieysca gdzie
się Pole Moczyło Poczynaiąc się Łąki za Łąkami Nart Nie
nym ktore się zaczynaią ciągną od granic Knitowskiey y Stu
ckiey wzdłuż do Kolicieny y Bzowielkiego a szerzą za Łąk
granicą Knitowskiey alias od rzeki ku krzeninie gęste
Z tey tedy Łąki od rzeki Jmu Pani Starorypinskiey pr
tow Dwadzieścia Siedm Jmu Panu Kotwinskiemu p
ozmnaszie Jmu Kęsickiemu reszta przy teyże krzenino

Od tego działu jm:Pana Rzesickiego przez krzewinę idąc znay
duiąc się Łąki Chrostem zarosłe szerzą ciągnące do Chłopskich Łąk
W tym mieyscu od Działu JP Rzesickiego Jm:Pani Starozypin
skiey prętów Czterdzieści tamJP Płotnickiego prętow Trzy ziescie
Dwa pRzesickiem prętow Siedm do Łąk Chłopskich Item za Łąkami
Chłopskiemi Segiet Łąka Dworska szerzą ciągnąca się do granicy
Dembska Barana alias dorowu przez błota do Wirzby nad gra
nicą Stryiec Dembska Obie dysty ngwiiące Kopanego Item Tey tedy
Łąki dla Jm:Pani Starozypinskiey od Łąk Chłopskich prętow
Czterdzieści prze JmP. Płotnickiego prętow Dwadzieścia
Siedm Residuitas od granicy Dembska Barana dostaie się
JmPu Rzesickiemu W tym Tedy Wydział Łąk skoszywszy
wracaiąc się nazad do tego Pola zkąd się nay zierwszy sta
nowił wymiar Łąku poczyna się od Folwarku nayprzerwey wydłu
żego y Łąki przeciwko niemu idącey dostaie się Jm:Pani Staro
zypinskiey prętow Trzydzieści JmPanu Płotnickiemu prętow
Dwadzieścia JmPu Rzesickiemu Pięć Te łąky ciągną się do błot
Ku Nartowi Segiunt Place alias Siedliska tak Dworskie
iako y Wieyskie we Wsi Dembskich Ubyszach Znayduią
ce się Iuż Siedlisko Dworskie szerzą zaczynaiące się od Pa
stwy Roztonowskiey a ztąd granicy Dembskiey Baranowzkiey
alias prod Wirzbę z wielką nad granicą striącą Tego Siedliska ca
łatypy Roztonowskiey opuściwszy dwa prętv prowadzą Jm:Pani
Starozypinskiey prętow Dwadzieścia y cztery JmPu Płotnic
kiemu prętow Sześnaście reszta zaś za tym Siedliskiem
ad communem usum Iak Jm:Pani Starozypinskiey zaden
z Jm:Panu Płotnickiemu przeciwko dz. Siedliska Chłopskie
Łąk dla ponuncy prze JmP. Bartłomieja Rzesickiego Siedli
sko przegorkowskie z brzega wsi od Girzyna kłonego prętow
dwadzieścia idąc Stanie ecno dobre zogrodem przeciwko
niemu Drugie Siedlisko Łapinskie zogrodem JmPu
Płotnickiemu Trzecie Siedlisko zaś zogrodem Jm:Pani Starozy
dami Jmć Pani Starozypinskiey Item Siedlisko piąte Ko
rowskie bez ogrodu JmPanu Płotnickiemu Cztery ma
Segiunt ogrody woz wyrażonych Zwyż Kuste Chłopskie od Zo

w koło obrukowane do Sadzawek wzdłuż ciągnące się z
JmPani Starorypinskiey od Grzyna prętow Siedmnascie y
pół JP. Słotwinskiemu prętow Jedenascie y pół JmPa
Hęsickiemu reszta od zachodu słonca prętow Trzy W Tych
tedy Dobrach Dembsku Ubysz nazwanych sprawiedliwo
w polach Łąkach y siedliskach uczyniwszy exdiwizy
do dalszey Dobr Nastempuiących to iest Dembska Ba
rana Bombalic kiderow Bombalic Rogozow Gołakow
Wielkich y małych Kolibabki podobneyże postępuie
exdiwizyi Nayprzod Wies Dembsk Baran nazwan
prętem wszystkie Pola wszerz każde staie należycie prętem
rozmierzywszy ktorego Pola wynosi Dwa Tysiące Sześć
Siedmdziesiąt dico 80 y dwa prętow stajem iednym
także y Na Bombalicach Oboygu podobnym sposobem
uczyniwszy pomiarkowanie na ktorych obudwu Wsi
Znayduie się Pola stajem iednym wszerz prętow Dwa
Tysiące Sto Dziewięćdziesiąt Dziewięć Zważywszy tey
Tey Wsi Dębska Baron latifundia Jż Summie Dwudzie
stu Piąciu Tysięcy Czterechset Trzydziestu y Trzech
fach W Jchmc Panstwu Mazowieckim Małżonkom przy
sądzoney y na tych Dobrach lokowaney nie korre
duią Więc stosuiąc się do Dekretu wyżey wyrażone
Kondescensoryalnego (z ktorego teraznieysza expedyuie się
exdiwizoryalna dyspozycya) Jż ta Summa wyżey wyraż
na Dembsku Baranie rospostrzec się nie może, ale na Dobrach
Bombalicach kiderach y Gołakach z Jnnemy Kredytorami
~~na Dobrach~~ miescic się powinna Zaczym dogadzaią
sprawiedliwosci tak te Dobra zwyż wyrażone Dembska
Baron Bombalice utrąg et Gołaky disponunt. Nayprz
Dobra Dembsk Baran ten Wszystek Jako iest sobie w
swoich Cirkumferencyach zupełnie W Jchmc Panstwu
Mazowieckim Oboygu Małżenstwu dostaie się Item
na Bombalicach kiderach w Polu Ugorowym Osiny nazwanym
wark zaczyna się od granice Dembska Barana nad Łąkami

a ciągnie się wzdłuż do drugu a szerzą do Chłopskiey Wioski Sta
rego wzięrz prętow Trzydzieści Jeden wzdłuż od Łąk stay dwa
ie daley od Chłopskiey wsi ku Bombalicom leżącey przez
stay troie Ten Folwark cały applicat Wielkiemu Państwu
Mazowieckim Item Wioska wzdłuż stay cztery wzięrz zaymu
tow Czternaście w sobie maiąca Ten Wioski ode dnyszkie do Wsi
Bombalic w Polu Idący Jemu Państwu Mazowieckim Nad
Zinom Także Folwark stay Dwie wzdłuż wzięrz prętow
Pięćdziesiąt dwa w sobie Zawieraiący między sobą mayą
ności granicy Zagonami ciągnący się Tymże Jednym
dostaie się Wieś zar Bombalice Rogoźe nazwany która
Zawiera w sobie prętow Dziewięćset Trzydzieści y Sześć
Stacienicznym tak iako była Zdawnowiek w swoich Obszer
sciach y granicach w Summie Dziesiątku Tysięcy Kwa
W Jmci Jgnacemu Rościszewskiemu Cześnikowi Dobrzeń
skiemu dostaie się Wieś ta Bez wszelkich Bron y
Zproch Dworku pustego Co się niżey opisuie Jey państwa Stay
dniąca się także Summie tey nie kurc. summie Condawane
temuż Wielmożnemu Jmci Panu Cześnikowi Dobrzeń
skiemu wyrtonatam exhibitionem ze Wsi Bombalic
Judery nazwanych z Folwarku prosto granicą Bom
balic Rogozolu W Polu Ozimnym Dombrowa nazwanym le
żącego zaczynaiąc od teyże Rogozkiey granicy a ciągnąc wdłuż
do Gorcienca z Pilska do Siepca idącej a szerzo granice
Dzialowskiey maiąc granicę Bombalic Rogo
zow do tegoż Pola Dombrowa nazwanego idącą zaymami Wie
gdzie za założone kamienie nayerzchy z Demorka po dziale
ma tam przy rzeczku Dlia przy granicy Bombalic
Rogozow poczynaiąc ode drogi przyjeżdżaiącey a ciągnąc
przez stay Cztery wzięrz wzdłuż do drogi z Głubi do Bom
wia idącey wzięrz dwa wzdłuż w Jmci Pana na Zbroiskiego Stabnika
Dobrzeń prętow Dziewięć. Na tychże Bombalicach
Jmci Pani z Stolnickich Rościszewskiey w Summie Tey
Dwoch Tysięcy Dwieście Dwudziesta Dwa Tynfach Zostaie
Dwa Należący w Polu Ozimnym wzięrz wyrażonymi na
Zwanym Dombrowa zaczynaiącym się ode drogi z Demorka
Bardna do Dzialowa idącey a ciągnącym wzdłuż mezy

Dziewor do Gościenca z Bizka do Siemia idącego od wsi
działu y znaku Jgo Mci Pana Czernika Dobrzenskiego prętow Sta
Kalinky Dsiewy
naścia W Jmci Panu Zborowskiemu od Churmit Trzech Tysię
cy Trzech Trzech Tymtach prętow Dziewiętnaście od Sta
Na teyże Jmci Pani Roniszewskiey na szerzą do Chłopskiey
Włoki W Jmci Panu Mikorskiemu Cesarzowi Tremskiem
Jostowskiemu dostaie się wołoka która tak się poczyna od ciu
ghtrak y pierwsze działy wzdłuż wszerz prętow Sześć
Leżąca przy granicy Dembska Barana W Polu Jarzyn
Jmci Pani Rościszewskiey z Folwarku wzdłuż od drogi za
mnioney Dembskiey do Zysakowa idącey poczynaiąc
aciągnąc do Wsi samey od granicy Bombalii Rogoza
dostaie się prętow Dziewiętnaście wszerz, W Jmci Pana
Stolnikowi Dobrzenskiemu przy tym dziale Ztegoż Fo
warku samego do Chłopskich rol W szerz prętow
Dwadzieścia W Jmci Panu Mikorskiemu Wołka przez Sta
Osm między Chłopskiemy rolami z iedney a granicą Do
bka Barana z drugiey strony leżąca ktorey wszerz p
tow Sześć naście. W Polu Ogrodnym Osiny nazwi
nym Wołka między miedzami Rostonowskiey Urbanow
skiey stay Dzieć wzdłuż Ciągnąca się wszerz prętow d
nasie wsobie zawieraiąca ktorey połowa dostaie Jmci Pan
Rościszewskiey do między Rostonowskiey prętow wszerz Sze
W Jmci Panu Mikorskiemu Limiter prętow Sześć przym
dzy Urbanowskiey Item za wołką Urbanowskiey Wołka ktor
stay wzdłuż Czworo wszerz prętow Czternaście z tey od
dzy Urbanowskiey W Jmci Panu Mikorskiemu dostaie się
krętow Cztery. Item za Wsią Bombalicamy widom
abas między Wsiami Bombalice wtrąg w Ogrodzie Folwa
rzno z siedliskami mostem zaczy naiący się wzdłu
do do drogi z Rubie do Brnistawia idącey stay Czwo
ciągnący się ktorego wszerz W Jmci Panu Mikorskiem
brzenskiemu do wydziału W Czernika Dobrzenskiey
dostaie się od oznaczonych prętow Trzydzieści a Cztery

Deyunty

Sequunt Łąki na Bombalicach Kiderach podlasem znayduiące
się od Granicy Bembalic Rogozow do Granicy Dembska
Barana Ciągnące się wzdłuż na których dostaie się JmPani
Rosciszewskiey od granicy Bombalic Rogozow wszerz prę
tow Dwadziescia Dwa przy niey W JmPanu JmPanu Stol
nikowi Dobrzenskiemu Prętow Trzydziesci Przy tym dzia
le W JmPanu Mikorskiemu prętow Dwadziescia Item
po tym dziale W JmPanu Czesnikowi Dobrzens. prętow
Trzydziesci Item JmcPani Rosciszewskiey prętow Szesc
Item W JmPanu Stolnikowi Dobrzens. prętow Dziewięc
Item W JmPanu Mikorskiemu prętow Szesc Przy tym
dziale W JchmcPanstwu Mazowieckim dostaie się łąki
wszersz prętow Dwiescie to iest do granice Dembska
Barana Item na Dembsku Baranie dostaie się tymże Ich
mosciom Panom Mazowieckim Małzonkom Łąki prętow Sied
dziesiąt Dwa. Takową tedy w Polach y Łąkach uczyniwszy
exdiwizyą a Przystępuiąc do pomiarkowania placow
to iest Siedliskow y Ogrodow Chłopskich w Bombalicach
Kiderach znayduiących się, a nayprzod od Folwarku Dwor
skiego między wsiamy Bembalice utrąq leżącego Plac pu
sty kmiecy z ogrodem y Łąką którego wszersz prętow Osm ~~tym~~ JmPanu
~~tym~~ Panu Czesnikowi Dobrzens. Przy tym Plac z ogrodem
y Łąką pusty JmcPani Rosciszewskiey którego prętow wszerz
pięc Item za Siedliskiem Urbana Plac pusty Ogrodniczy
którego wszersz prętow Szesc, z ogrodem y Łąką W JmPanu
Stolnikowi Dobrzens. Item Przy tym Placu drugi Plac pu
sty z Ogrodem y Łąką wszerz prętow cztery Łokci pięc
y puł W JmPanu Mikorskiemu Item Plac Także pusty
z ogrodem y Łąką wszersz prętow Szesc JchmcPanom Ma
zowieckim Małzonkom Item za Siedliskiem y Ogrodem Ro
stonowskim którego bydz powinno prętow Osm y Zagon
Sequit Plac pusty z ogrodem y Łąką którego wszersz prętow
Szesc Ten się dostaie W JmPu Czesnikowi Dobrzenskiemu
Przy tym

Przy tym Kamienistym Zgłoa [illegible] wszerz do Wsioli Urbano
wskiey alias miedzy Kamienney Szerokiey [illegible]
Tedy Tey Zgłoi dostaie się Jmci Pani Rosiszewskiey, przy plu
pistym Ostatnim do działu Jmci Pana Szesnika Dobrz nale
Zacym wszerz prętow Osm przy niey W Stolnikowi Dobrz
prętow Szternaście Reszta do mezdzy Kamienney do
Jmci Panu Milurskiemu Te zaś Ogrody mieszczą się Zgł
dosięgaią wspomnione rowy zogrodami Krzyżskiemi a z
kami wzdłuż ciągnąć się powinny. Polko nazywaiące się
kolibabla [illegible] granicy Bombalii Rogozow będące Dworzy
Stay wzdłuż ciągnące się wszerz zaś Dwadzieścia Jmci
prętow zawieraiące z Zgłoą przeciwko niey przy boku Polka
wzdłuż do granicy Lelichiey idącą Usuł Semmowo W pr
na Szesnika Dobrzenskiego consentientuż alias Jego
to mu applicat. [illegible] Pole na Zgłobkach małych Zaś
naiście się od drozki przy poprzecznych rowkach tychże Zgłobkow idących
wszerz do granicy Publicznych Matecznych prętow [illegible] wzdłuż dwie
wiow od granicy tychże Publicznych Zgłoą do granicy Lelichiey
Jonamy Sąsiaduiące się tego Zgłoa Drozki poprzecznymi rowkami
a się Jmci Panu Szesnikowi Dobrz prętow Dwadzieścia Jmci
Rosiszewskiey prętow Szesc W Jmci Stolnikowi Dobrz prętow
prętow Osm W Jmci P. Milurskiemu do granicy Publiczney prę
Szesc prętow poprzeczne Polko zagonami ku Zgłoom Dwiema
którego od granicy Publiczney dostaie się Szesnikowi Dobrz
prętow Trzydzieści a dwa Te dwa Zgłoy przy granicy
od granicy Publiczney, które Polko zagony nazywaią się przy
W Jmci Szesnika Jmci Pani Rosiszewskiey prętow Szesc
Stolnikowi Dobrz prętow Dziewięć prore W Jmci Milurskiemu
prętow Szesc prore Jakoże Państwa Mazowieckich Dobrz
prętow Dziewięć Pole na Zgłobkach Wiekszych wzdłuż Zgł
nami do Bombalium idące którego wszerz [illegible] W Jmci
Szesnikowi dostaie się prętow Dwadzieścia Jeden Jmci Pani
Rosiszewskiey Szesc prore W Stolnika Dobrzenskiego Dzie
prore W Jmci Milurskiego prętow Szesc prore Jakoże Pań
dwa Mazowieckich prętow Trzydzieści Bor zaś na Zgł

Obeyim w którym Dembi in parte Sosny też in parte takież
Olsza y Lawizna iż parte znayduią się że do wyrzielenia
Jchmciom kredytorem iest trudny z rzeyi że Bloty y gąstwi
wielkie które nie tylko dimensyą czynią ale przez
wieyę trudno. Też Tedy Jchmciom kredytorom na Dembliku
Dworanie y Bambalicach obeyrzą dowanym prosimy
do tąd odadzie się. Noctamen adiecto aczby żaden z Jchmciow
kredytorow Dzierża Dzielicego ieden drugiemu nastodz do spatu
nie szinął ani też nikomu nie rozsiekał oranicz emu ogrę
Zabyerze Budynkow z lustrowawszy Dobra wszystkie w tym dwor
skie z folwarkow całego w Dembliku Olszu nazwanym Zadne Budynki
Dwaszkie nabycznieysze nie znayduią się [illegible]
Plize pro stendo Deero membrato Cinde. cenerali [illegible] ex
dulcione resarcionali edditionem ad presens in Sonis Dembli Ba
rin reserientibus. Jnteg. kredytores Jnsemi expretis. tali enda ass
X Jemi tenesze tali. Dla Jmci Pani Stroży pinskiey Chałupa na Wsi w
ktorey przed tym piwo czynkowano alias karczma z tąd pierwsza Jzba
gdzie kamienica mieszkał Arkrany otwierdzona z Dzinem ieden y Sien
prostym zamiarem Dobrym Sentencia Jzby wyżey Jtem ex oppos Jzby
Jzebka bez drzwi oden pułap pieca y komina przystawiona nie
dowarta Jtem Dwie Pani Kowieszewskiey y Jmci Panu Stolwinskiemu Dobrze
w Porzecze Polowa ta [illegible] oddana była to iest do Zachodu Słońca z Kamieniczek wszystkie z
nowu Dla Pana Milyskiemu Całego Chłopska w którey Chałupie
dwornia mieszka do kamerwayi Zaj Zboża pr. Jeszcze Jmci Pani Sta
rey przyslac Stodoła [illegible] przeciw Klepiskach na Wschod Słońca Stoiąca
Jelnia od podworza prosi Jmci Pana Stolwinskiego a [illegible] na Wsker
Lucko druga Jdzie od pola dla [illegible] Jmci Pana Szlachcica Dobrzenskiego
[illegible] Jmci Pani z Stolwinskich [illegible] Jednim
[illegible] a Jmci Pani z Stolwinskich [illegible] Jednim
mieszkiem od ściane do ściany. Za Stodoła na Wschod Słońca stoiąca w Lupa
y Bale budowana dobra [illegible] Wierzeyą w których [illegible]
Stawienia do tey [illegible] murowana Wrota [illegible] Wschod mieszkanie
dwa przegrody tak która Jmci Pani Milyskiej trzymać do siebie Jmci Pani Stolwinskiemu
Slużebny Jmci Panu Milyskiemu druga połowicy Jmci Panu Stolwinskiemu
Jmci Pani Kowieszewskiey. Dwor Zaj wszystkie Dobra Dembliku Pokarnie
Jmci Pani Kowieszewskiey. Dwor Zaj w Pruskim murowany Obmurowany który tylko z Pokoiow zniey
Strzeczy stary Zły w Pruskim murowany Obmurowany który tylko z Pokoiow zniey
Jdnie Jest po obuch Zaj w tyle wcale zrumionowany Cyli [illegible] Zaj
Jdnie Jest po obuch Zaj w tyle wcale zrumionowany Cyli [illegible] Zaj
[illegible]

na Zamiarach z Lelamby Starnie daże Budynków to w Wrzaszek przechod
ziarz do podwarza stare złe [illegible] dostaią się [illegible] Ma Komisarz
[illegible] Dwarku wołowe, a [illegible] Komisarz Tomiscelow dwa w Chmielu Szedn
[illegible] Spichrz przeciwy dziedzica iedne mieszk. W Bombalicach Rogizach dostaie
się Dworzeli Jmci Panu Zemiliani Stany złe ze szczytem w którym sciany
z Zamkiem prawy chodziły iedna sciana wcale wypadła tylko dylany zabi
y Zatozona wchodzi do Dworku tego z podworza drzwi proste na Zamek
Sasek stare złe vrzenie kamienna posadzka z obiemi polowey szyc drzwi
Izby na Zamiarach z podłoga y Sufity wszędy Popity nie ma [illegible] Zadnego
dworze, Pana żadnego niema z pięc chaty złe Kominek murowany z
Izby, do Sklepku drzwi nie masz z pięc w polowie złe kominek do
nad powany z tey Izby do Sklepku do sieni drzwi nie masz exportu na
giey stronie Izdebka do Stancyi drzwi nie masz w pięc polowy Ko
olien nie masz Kominek łyst ale ale tylko znak go iest dostaie się D
Jest tedy dredytorow rozmiarkowanie Budynkami rzeczy niewzięc
dolney ze exhibitzyi. Poddaństwem nastempuie się Mayster
Starozy wsi dostaie Kaiser Nowak z Żoną y dziećmi [illegible] Pozior
Starozymi Krowami dwiema Chałupę ma dobrą ten chłop wołow Zaloz
niema oprocz drwy robi dni dwa wołmy kobietą pięc kiedy za
wołmy nie robi to robi sobą dni trzy [illegible] Ten chłop z
za Dembolą wsdany o tam mię Zdaiąc. W Jchmc Panstwa Ma
Zemiechim Małżonkom Antoni Krusa z tey wsi chłop za
gy y nam Corką dworzy ten chłop ma chałupę starą y bez chlewu stat
robi dni Similiter całą y pierwszy drugi Sąsiad Zyrzalek z Żoną
dziećmi Załogi żadney nie maiący robi Załog robotę całą y [illegible]
Verbar Kaizer z Bombalic kiedrow z Żoną dziećmi ma Chałupę
y [illegible] budynki tabaczę robi tylez całą y drudzy Woyciech Kaizer
z Dembola chłopa z Żoną y dziećmi chałupę starą me [illegible] inne
budynki Załogi niema robi pieszą robotę dni 3 sobą Żona dni pięc Ten
Jchmc Panom Małżeńskim tydzień ieden drugi Zastępuie
Panu Starościemu robi powinien. Wielmożnemu Jmci Pa
Panu Starościemu robi powinien. Panach Leśniak z Dembolic z Żon
Jego niedzi Dobrzeńskiemu. Panach Leśniak z Dembolic z Żon
y dziećmi Załogi wołow parą Kat pę ma Żonę y inne budynki
Izby robi wołmy dni trzy Kobietą dni pięc. Drugi Kostek Żon
czak z Bombalic z Żoną dziećmi nie ma [illegible] Stodołę dobrą
inne budynki Załogi niema Gospodarstwo maiąc robi [illegible]
dwa [illegible] sobą Kobietą dni pięc Ten tedy Kostek Jmci Pana
Koni Dobrzeńskiemu robić powinien dni dwa Kobietą dni
a Jeymości Pan Starościński roczni czynszu powinien
Jakubowicz rzeźnik Kobietą dni dwa y tedy chłopi wszyscy y ma

Swoie Włoki y Gospodarstwa należyte Dla W:mci Pana Ignacego Zboinskiego Stolnika Dobrzenskiego dostaie się Stachowa Wdowa z Corki zamężny od ktorey mąż przed na pewien czas rok dni pięć kopeczyznę bierze krew duie ma swoich Tak że y Wrzenta Parobek Mat. Bolonen. Proze W:mci na Milerskiego Lisarza Ziemi Jastrzebskiego dostaie się Wrzenta wdowa z Corką dorosłą kwartą kopeczyznę biene woli dni pięć krew duie ma dorosłą y Wolni do tego dodaie się Maciek Zgierzalak młody służący ex Kacem. Proze W:mci Państwa Mazowieckich Antoni Włodarz z Żoną y Zbyrem dorosłym Proze starzy kopeczyznę biene roch dni pięć wty dzień Takze Antoni Zyborka wzychowni Stolnikowski z Sadanką tuteyszego zgorzelu na mią jadrzą robotny dni sześć na kopeczyznę biene Cztery mastarzy zdrowe na zalozny Item tymże Ekmanom dostaie się przy wała Parobczak Apolonia oy Maryanna Stachowna z Wrzysey wdowy ze stułą Wielmożnemu W:mci Panu Czesnikowi Dobrzenskiemu dostaie się Dziewka na imię Maryanna Cielochowna służąca ex Bombalicach Item W:mci Panu Stolnikowskiemu Parobek Zgierzalak Banski y Teresa Zgierzalanka Dziewka do strzeżenia Siemnicy Zamożnej z Stolnikowskiey Rosnowskiey Anastazya Zgierzalanka ex Wrbna będą asystować Tenże Parobek y Dziewki nieżyjące appliderowane mogą Frederykom w służbie zostaiące nie maią bydź wcześniey odebrane aż do Nowego Roku. Krewnego y Zu: tak Ozima Tulley Jarzyna Tatarka się adwanien na dzisiejszych dobrach znayduie. Item się Dzierżenice Nawrzod znayduie się Zbyrz Panskiego mez W:mci Pana Mazowieckiego y Milerskiego rossiady to iest Mazembskie Ekmanom Stadło Ozima y Jarzyna Tatarka Dwie zagrodzie mez W:mci na Derbskie Baranie Stadło Trzy Stodoły Dwie zagrodzie mez W:mci Mazowieckiego Zaprzez Woy. Mirogolskiego Zyta Stodoła Mazowieckiego Tatarka Dwie zagrodzie Stodoła Ozima Stodoła Jarzyna Stodoła Stodoła Stodoła

Trzecizna na czyiem dziale zostawać całkie będzie do tego należeć powinna Sic quo peracta et realiter inter Creditores omnes totali Substantia ut pote agris pratis campis Silvis subditis et aedificijs ac Inseminationibus omnibus facta ex divisione eosque Mtis ac Gnosos Creditores in pacifica divisionum eorum possessione reliquimus ac eosque per Mtem Suprascriptum in divisoria eadem et aedificia pro ipsis assignata Introduximus Obedientiam per Subditos praestari Solitam cui qui cessit praecustodivimus Actus praesentis vigore.

Josephus Ignatius Sempicki Burgrabius Crenae Bobrovnae

Thomas Jarosiewski Notarius Trib. et Burgrabius Castrensis Plocensis

Officium praesens Castrensis Capitaneae Plocensis ad oblationem D. Josephi Druchowski Exdivisionem infrascriptam in Bonis inferius nominandis officiose inter partes introcontentam per infrascriptam G.G. Burgrabios Castrensis Bobrovnicensis et Plocensis expeditam ac manibus eorum propriis subscriptam reproducendam ad acticandam actuque praesentem ingrossandam suscepit in tenore sequente (inserat) originale eius exdivisionis circa acta relictum.

In Crio Plocensi feria tertia in vigilia Festi Sanctorum omnium ~~[illegible]~~ A.D. 1747

Ex divisio Officia Impa
sora Inter Creditores Zbo
inscianos In Bonis Dombr
cum attinens 1747

Subsecuta

220

Actum in Bonis Dąbrosk idq in Trno Condescensionis partibus determinato Feria Tertia ipso die Festi Sancti Lucae Evangelistae Anno Dni 1746to Coram Gnoso Antonio Stanislao Kostka Chmielewski Burgrabio Crenn Plocen in Praesentia Nobilium Adami Kowalewski, Mathaei Sadowski nec non Mlis Rni Gnalis Providi Simonis Jendraszczak de Chudzyno authci et Jurati actum Praesentis acclamant.

Officium Praesens Crenn Capitan Plocen in Virtute Decreti Judicij Officij Crenn Plocen inter Mcos Jacobum Josephum in Małachowo Sokolnicki et Ludovicam de Czapskie invicem Conges Notarios Crenn Plocen Dominos tum Nlem Adamum Kowalewski Bonorum Chudzyno cum attinentijs Administratorem actores ab Una, et Nobiles Stanislaum Szumanski, Laurentium Mankowski, Andream Worowski, Martinum Wirzbicki ac subditos de Bonis Dąbrosk Gnosorum Jezewskich Coniugum haereditarios parte ab altera in Cro Plocen Fra Secunda pt Dnicam Cantate pxa Anno Praesenti prolato quo mediante Condescensio Officij sui Burgrabialis mutuo partium sumpta Captato tempore idq pro adimplendis et exequendis ejusdem Decreti Contentis ex requisitione Mcorum Sokolnickich Notariorum Castren Plocen ad Bona Supraseria Condescendit, Jurisdictionem suam Officiam praecustodita prius per eundem Mlem pace et securitate publica actibus Juridicis Congrua fundavit, et partes ad Comparendum suo Coram Officio Condescenso est assignata itaq

riali

x

acclamare injunxit, quo in Trno ptibus utriq
et quidem Actorea Mcis Sokolnickie Coniugibus
Tribunis et Notarijs Crenis Plocen p Gnosum
Adamum Kowalewski Suo et eorunde Mcorum
Tribunorum Plocen Nne pltr, Cittis Nlibus
Stanislao Szumanski, Laurentio Mańko-
wski, Andrea Worowski, et Martino Wirzb-
cki p eosdem pltr, pro Interesse Laboriosa-
rum Bartholomaei et Jacobi Ladziakow de
Bonis Dąbrosk Gnosorum Jezewskich Subdito-
rum nunc pltr Standium p Gnosam Marti-
annam de Kakowskie Gnosi Alberti Jezewski
plene Dispositionis Carentis Consortem in
assa Nlis Laurentij Mańkowski pltr, Coram
officio Condescensoriali Comparen et secum
Controversen quarum ptium Controversijs
Coramse Inclusis exauditis Contenta Decre-
ti Crenis Plocen expediendo Siquidem Pars
actorea extra Possessionem Sortium in Bonis
Dąbrosk Littarum Suo Coram Officio Condesce-
soriali extasse probatur, idcirco ad revisionem
agrorum, hortorum et Pratorum ad partem
actoream Spectantium pdens officium Conde-
scendit, quibus itaq in omnibus tribus Camp
et in Fundis dictis Tydowka revisis, et per pa-
tem Citati ubiq locorum remonstratis, quo-
niam nulla disaratio metarum remonstra-
tur, tantummodo Pessulas agrorum non-
omnes Pars actorea ostendisse eidem parti
Cittae obijcit, et Sufficientiorem a parte Citta
remonstrationem agrorum ptendit, itaq pdens
officium admissibilem eandem partem Cittam
pro ut se instantanee Suo Coram officio trahit

ad Juram-
tum

ad Juramentum adinvenit, et decernit quatenus
pars Citta nempe Nles Szumanski, Mańko-
wski, Worowski, Wiszlicki, ac relicta olim Nlis
Rudowski nunc pltr Stans comprobent in eam
Juramenti rotham, pro ut Agros in Bonis
Dąbrosk ac in locis dictis Zydowka parti
actoreae tum et Prata bene praetentarunt, ni-
hilq pro suo Interesse Celarunt, tum pro
ut nihil Pratorum ac Agrorum sibi ap-
propriarunt in sequentibus Judicijs Crensibus
Plocen post Festa Solennia Paschae in anno
venturo Celebrandis "Incidens" Trnum eisdem in praeallegato
Jure Crensi Plocen sine quavis adcitatione con-
servando comparendi peremptorium Post quam
Comprobationem seu Evasionem praestandam
vel non Judicium Officij Crensis Plocen de-
cernet id quod Justitiae erit. Nihilominus
quando quidem Officio suo ~~[illegible]~~ ex
agnitione partis Citatae deductum est Agros
et Prata ad actoream partem Spectans per
Cittos "in nonnullis locis" Posedisse, Conseminasse, et Confalca-
strasse, et Posessionem exinde sibi absq ullo
a parte Actorea dato Consensu Usurpasse,
et aliquoties fructificasse, ideo punibiles
eosdem Cittos pro hoc praetumendi ausu de-
clarando injungit, quatenus iisdem Citti pae-
nam quatuordecem marcarum Polon et
quidem Nlis Szumanski medietatem ejusdem
paenae ut pote Septem Marcas ex ratione
Pratorum hominibus varijs per actoream ptem
Confalcastrare Concessis abnegationis, reli-

qui

ligni eadem Civitatis videlicet Vlis Mankowsky Worowsky et Wirzbicky alteram medietatem similem Septem marcarum Polon[ica]rum actoreq[ue] abq[ue] omnib[us] Juris dissuasijs et Cautelis coram Officio Civitatis Thoruniensis in die proxima Secunda post festum Sanctorum Martinj Pontificis p[ro]xime venturo solvand, idq[ue] sub pena Bmo in triduo post contraventionem publicanda, Officio eidem Condescensoriali Septem marcas Polonicales p[ro] libris in Judicio enumerand. Actore[m] eundem parti Rea regestrum super Consumum Seminales in ante agros tum sup Collectionem Alem p[ro] libris Consulcadrali competebat, et in Judicio competeret, et quoniam hucce regestrum Conscripsit, et Comportavit, proinde Competebit pro[ut] hucce regestrum sufficienter Conscripserunt et pro ad ad recompensam majorem pro usu eorum. Agrorum et Consulcadrationem Praetorum per hanc liquidatam inferiori loco positam Summam parti actorali non tenendum in Judicio Sed, quoniam vero hucce Juramentum pro actoream pdem est Indultum proinde cum Condescensoriale decernit, quatenus Ipsem Civitatis Sumas Intrasseras ex regestro liquidat apparentes et quidem Vlis Sumam Sk. Symphones Sex, Vlis Worowsky Symphones Sex, Vlis Mankowsky Symphones Sex, Vlis Wirzbicky Symphones Sex, Vlis Wirzbicky Symphones Sex, Vlis Wirzbic

Symphones quatuor, grossos Octo pro usu agro-
rum et Pratorum Provenien absq omnibus Juris
diffugijs in Termino et sub rigore Suprascrio par-
ti actoreæ omnes Solvant, Subditis autem Gnosi
Jezewscy Satisfactionem sub rigore Supraex-
presso injungant. Iuxta pcandem ptem Citatæ
pœnam trium Marcarum Polon partiCir-
ca Solutionem Sumarum, Officio autem
totidem in Instanti Solvendæ. In Sublationem
vero Condemnationis Sup Nlibus Mankowski,
Worowski, Wirzbicki ac Suprascriptis Subdi-
tis obtentæ ac peractæ executionis Iniungit
quatenus Ijdem Citti junctim pœnam Qua-
tuordecem Marcarum Polon parti actoreæ
in Termino Suprafato
Circa Solutionem Summæ, Officio vero per
medium in Instanti sub pœna Bnis idq
in primis Judicijs Crenis Plocensibus ex regestro
pœnalium in Casu Suprascriptarum Omnium
Iuitarum pro parte Officij Condescensorialis ad-
judicatæ non Solutionis publicanda Solvenda.
Nihilominus Conseminationem agrorum et Confalca-
strationem Pratorum # amplius pars Citta sibi
non Usurpet idq sub pœna Bnis in primis Ju-
dicijs Crenis Plocen post quamlibet Contraven-
tionem publicanda pendis Decreti vigore.
Sine Consensu partis actoreæ.
Antonius Stanislaus Kostka Chmielewski Bur-
grabius Crenis Plocen mpp

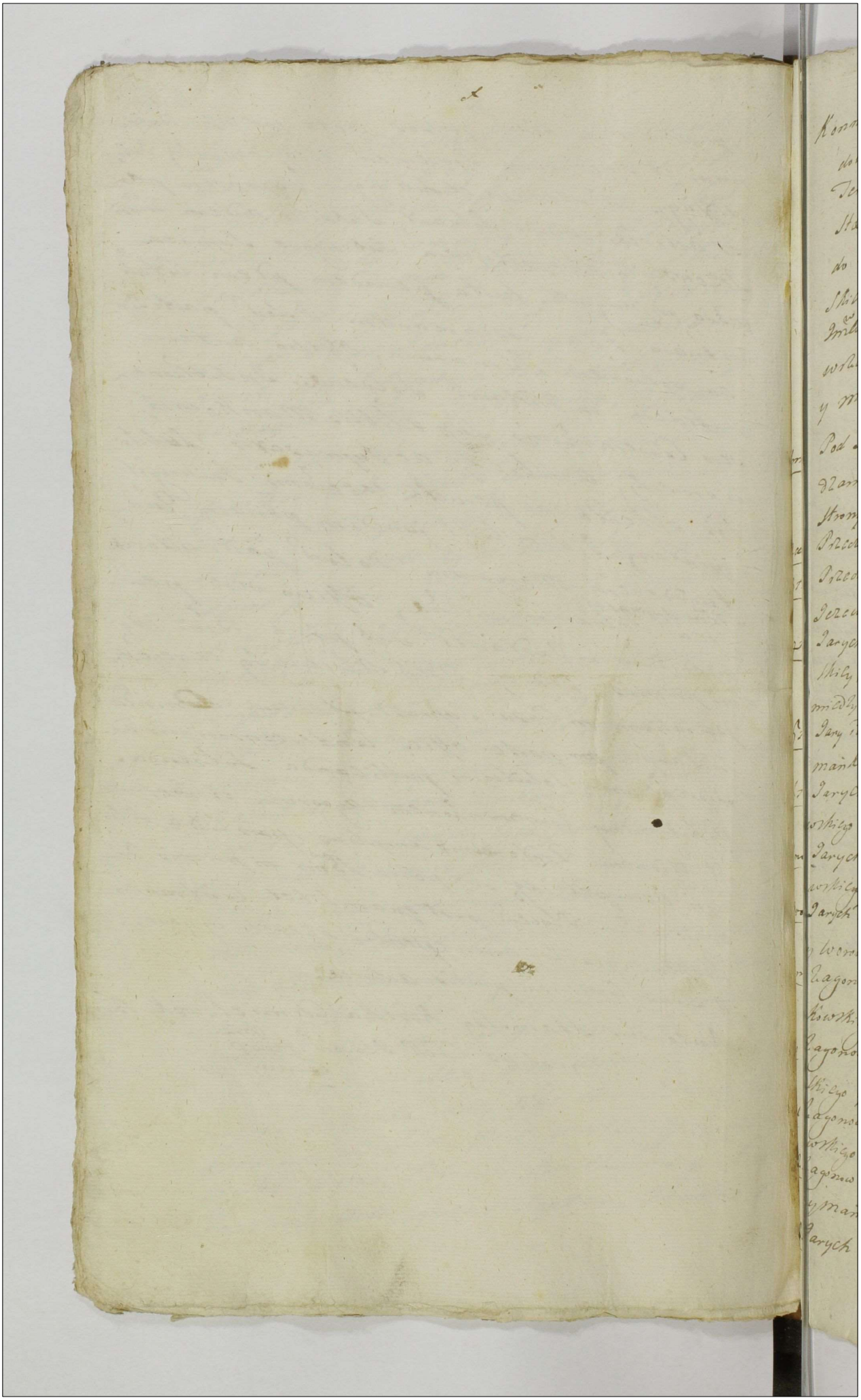

Konnotacya Gruntow na Dobrach Dąbrosku y Zy-
dowce będących in Trno Condescensionis Fra
Tertia ipso die Festi Sancti Lucae Evangeli-
stae Anno Dni 1746to agitatae Opisanych
do WW Imw Panow Sokolnickich małżonkow Woy-
skich y Pisarzow Płockich należących a przez
Imciow Panow Stanisława Szumańskiego, Wa-
wrzenca Mańkowskiego, Andrzeja Worowskiego,
y Marcina Wirzbickiego pokazanych.

1mo Pod Jaroszewo Przez Jarych Sześć między mie-
dzami Panow Dąmbrowskich z iedney a z drugiey
strony Pana Mańkowskiego

2do Przez Zagonow 17 między miedzami ut Supra.

3tio Przez Zagonow 16 między miedzami Panow
Jezewskiego y Mańkowskiego.

4to Jarych dwa poczynaiących się od granice Zagrob-
skiey, a ciągnących się do granice Chudzyńskiey
między miedzami Panow Mańkowskiego y Worowskiego

5to Jary ieden między miedzami Panow Jezewskiego y
Mańkowskiego od granice do granice ut Supra

6to Jarych trzy między miedzami Panow Manko-
wskiego y Dąbrowskich przez Pole na wylot.

7mo Jarych dwa między miedzami Panow Mańko-
wskiego y Jezewskiego Na wylot idących.

8vo Jarych dwa między miedzami Panow Dąmbrowskich
y Worowskiego.

9no Zagonow Osm między miedzami Panow Mań-
kowskiego y Jezewskiego.

10 Zagonow Sześć między miedzami Panow Szumań-
skiego y Jezewskiego.

11 Zagonow Sześć między miedzami Panow Woro-
wskiego y Dąmbrowskich.

12. Zagonow Sześć między miedzami Panow Jezewskiego
y Mańkowskiego.

13. Jarych trzy między miedzami ut Supra.

14 Zagonow Siedm miedzy miedzami Zobu stron Pana Mańkowskiego.

15. Jarych trzy miedzy miedzami Panow Worowskiego y Dąmbrowskich

16. Zagon ieden miedzy miedzami Panow Mańkowskiego y Dąmbrowskich.

17. Zagonow Sześć miedzy miedzami Panow Dąbrowskich y Jezewskiego

18 Jarych trzy miedzy miedzami ut supra.

19 Jarych trzy miedzy miedzami Panow Jezewskiego y Szumańskiego

20 Jarych trzy miedzy miedzami Zobu stron Pana Szumańskiego.

21 Zagonow 14. miedzy miedzami Panow Worowskiego y Dąmbrowskich do Zydowki ciągnących się.

22. Zagonow 24. miedzy miedzami Panow Mańkowskiego y Jezewskiego ciągnących się do Zydowki

23. Płosa klinem schodząca miedzy miedzami Panow Mańkowskiego y Dąmbrowskich ciągnąca się do Zydowki.

24 Płosa klinem schodząca miedzy miedzami Panow Mańkowskiego y Jezewskiego do Zydowki ciągnąca się

25. Płosa przy drodze nazywaiącey się Zydowka y przy miedzy Pana Mańkowskiego klinem schodząca.

26. Gronta na Zydowce. Zagonow pięć stay troygi miedzy miedzami Panow Szumańskiego y Jezewskiego

27 Jarych trzy, stay troie miedzy miedzami Pana Jezewskiego y Gront Starozrzebski

28. Jarych dwa stay troie miedzy miedzami Panow Szumańskiego y Dąmbrowskich.

29 Jarych trzy miedzy miedzami Panow Jezewskiego y Mańkowskiego stay trzy.

30 Jarych trzy od granice Starozrzebskiey do Sędka przy miedzach Panow Wirzbickiego y Mańkowskiego

31. Jarych Sześć między miedzami Zobu Stron Pana Jezewskiego na wylot aż do Sędka.

32. Przez Zagonow 10. między miedzami Pana Mańkowskiego y Gront Starozrzetski Stay dwoygi.

33. Przez między miedzami Panow Szumańskiego y Mańkowskiego.

34. Przez między miedzami Pana Jezewskiego.

35. Jarych dwa Stay troie między miedzami Panow Jezewskiego y Mańkowskiego.

36. Przez nazydowce zostaiący.

Ogrody.

1mo Ogrod za wsią od wschodu słońca szeroki z siedliskiem poczynaiącysię od drogi wieskiey, a ciągnący się aż do rowu przy między Pana Jezewskiego.

2do Ogrod drugi Jarych trzy z kawałem łąki prosto studni przy między Pana Jezewskiego.

3tio Ogrod trzeci na wsi prosto Jadzawki z łąką około ogrodzony, y z Jadzawką przy miedzach Panow Szumańskiego y Jezewskiego do rowu puł Dąb.

4to Ogrod czwarty Jarych dwa na wylot przez wieś idących między miedzami Panow Wirzbickiego y Szumańskiego

5to na Piątym Ogrodzie Zagonow trzy przy między Panow Rudowskich w kontrowersiy zostaiących.

Te zaś Gronta wyżey opisane y Chrosty osobliwie chodzące # przez Jmciow wyżey specyfikowanych są pokazane. # tudziesz łąki. In cuius rei fidem me subscribo Dat et Anno ut supra

Antonius Stanislaus Kostka Chmielewski Burgrabius Crem. Plocen. mpp

239

x

Konnotacya Grondow,
Łąk, Lasow na Dą-
brosku y Zydowce leżą-
cych p. Officium Cred.
Placen. Condescensio-
nale F. 3. ipso dict.
S. Lucae Evangelistae
1746to Anno Spi-
sana.

officium presens Castre Capitanei Plocene ad oblationem S. Josephi Druchowski Decretum et connotationem agrorum ac pratorum in Trno Condescensionis in B. inferius nominanda officiose per infraspecificatum S. B. Castrenae Plocene inter partes intro contentum expedit ac manu eius propria subscripsit reproducene ad acticanos actisque ~~actisque~~ presene ingrossanae suscepit in tenore sequene inserati originalia ~~cuius Decreti circa acta relictum~~ eorunque Decreti ac connotationis circa acta relictum.

Decretum in Tunc B. Dąbrowski inter partes intro contentos per officium Crem Plocen Prolatum in Trno Condescensionis.

1746 to

In Crō Plocene feria secunda in Crastino Festi Nativitatis Sancti Joannis Baptistae ob Diem Dominicam die hesterna celebratam per die hodierna translatam anno Dni 1741mo.

My rady Dignitarze Urzędnicy z Całym Rycerstwem Koła naszego Woiewodztwa Płockiego Ziechawszy się do Raciąża na mieysce Obradom ~~naszym~~ Publicznym Zwyczayne w Poniedziałek po narodzeniu Nayswiętszey Maryey Panny na Seymik Deputacki Prawem Pospolitym postanowiony Dnia Dzisieyszego iakośmy po Zagaieniu Seymiku za Dyrektora Obrad naszych Jmćpana Jana Kucborskiego Pisarzenicza Ziemskiego Płockiego cum assessoribus obrali, tak sub Fortunatissimis Jego auspicijs na Przeswiętny Trybunał Koronny Piotrkowski y Lubelski za Deputatow Emeritissimos Intaminatæ Fidei Viros Probatissimosq; in Tuenda Iustitiæ Themidê Judices Wielmożnych Ichm Panow Teodora Szydłowskiego Podstolego Płockiego, Sędziego Warszawskiego, Jakuba Jozefa Sokolnickiego Woyskiego y Pisarza Grodzkiego Wdztwa Płockiego è medio nostri obralismy, ktorzy una-

nimi voto Generaliq Omnium / bez wszel-
kiey Kontradykcyi / assensu zgodnie obrani
aby bez wszelkiey Kwestyi in Areopago Tribu-
tio za Sędziow z Woiewodztwa Płockiego
byli akceptowani animo Corde, Simul Je-
staynym Wszystkiego Rycerstwa Głosem
upraszamy, Ktorych to Ichmw aby facilioren
acceleraõnem et Benignitatem in Extraden
Decretis w Sercu Łaskawym Wspnę P. Pisarza
Ziemskiego Sieradzkiego mieć mogli o Inst-
cyą obliguiemy To zaś Wdztwa naszego Ca-
dum Postanowione dla lepszey wagi y walor
Marszałkowskim Dzisieyszego Seymiku Dy-
kcyi Ztwierdzamy podpisem y ad acta Ca-
stri Eiusdem Pltus Plocensis podać zlecamy
Działo się w Raciązu in loco Consilior Solit
Dnia Jedenastego miesiąca Wrzesnia Ro-
ku Pańskiego 1747mego. Jan Kurborski Koła Rycer-
skiego Woiewodztwa Płockiego Marszałek mppria
Jan Woźnicki iako assessor z Powiatu Płockiego mp
Jan Czachowski iako assesor z Powiatu Bielskiego
Antoni Zgliński iako assesor Powiatu Sierp

Woyciech Drozdowski z Kacięskiego Powiatu Assesor mp

Antoni Sąmpławski Łowczyc Ziemi Dobrzyńskiey iako assesor z Powiatu Płonskiego mpp

Stanisław Humiecki Miecznik Rozanski z Sierpskiego Powiatu assesor mpp

Floryan Łepkowski z Niedzborskiego Assesor mpp

Szymon Moszczenski z Połciow z Powiatu Mławskiego assesor mpp

officium praesens Castrensis Capitaneae Plocensis ad oblationem G. Francisci Kosciszewski
Laudum Pltus Plocensis in Comitiolis Electionis II. MM Deputatorum ad Tribunal Rni #
Sub Directione M. Joannis Kucborski notariae Terris Plocensis eiusdem Comitiolorum
Mareschalci Constituti ac manibus ~~propriis~~ Supraescripti Mci Mareschalci et assessorum
ex Districtibus propriis subscripti resducens ad acticanae actisque praesens in-
grossanae suscepit in Tenore sequente (inserat) originale eiusdem Laudi
circa acta relictum # in Racia 2.

In Crō Plocensi Fra 4ta in vigilia Festi S. Matthaei apli et Evangelistae anno Dni 1747mo.

Laudum Pltus Plocensis in Racia Constitutum 1747mo

444

Actum in Bonis Miodusy, Coḡ in Trino Sondescensionis assignat, Feria Quinta post Festa Solemnia Sacri Pentecosten prox. Anno Dñi 1742 Ind.

Coram Nobis Jacobo Rosicki et Feliciano Kisielewski Burgrabijs Castrens Plocens in Pertica Nobor. de Miod. Antonij Pruszkowski. D. Plocens, Stanislay Rychanski, Thoma Krajewski, Alberti Białłoskorski, Matthiæ Pruszki, Antonij Wiszowicki, ac aliorum Nobilium ad actum hoc congregat. nec non Nobilis Dni Fratris Provisoris Franciscj Jendrzejewski de villa Lelice Actis et Juratis Curiæ Actiuaccelarum Castrens Plocens in fundamento Decreti judicij officij Castrens Plocens de actis ejus in prox. Plocens Fra Secunda post Dominicam Misericordiæ proxime Anno Pto inter Nobles Joannem Białłoskorski et Stephanum de Leskie Miecznikowicz, ac Antonium Miodusti actorem ex una et Nobilem Jacobum Rybicki ac alios sibi pro abactora parte, Quo mediante Nobilis Sondescensionalis, p investigatione Violentiarum sibi absentiam objectarum approbationis fundor. derogatione privationis, Protestationum cognitione, Partium utriusq. in mutuis actoratibus. moderatione Sputi in se furtivis. Decretum absolvitorium pro die hodierno injungendi. In Veritate itaq. Presentis Dñi ex requisitione Partis quarum interest ad Bona Supradicta condescenderunt, ibidemq. condescendendo Nobilis compariturem Actoris acclamare injungerent, Quo in primis Partibus acclamatis. et quibus ante Nobilis Joanne Białłoskorski et Zophia de Leskie Miecznikowicz Conjugibus tum Antonio Miodusti p eosd. Nobles Białłoskorskie Conjug. suo et Nobilis Antonij Miodusti nomine pro, Partibus minuebat ante Nobilis Jacobo Rybicki et Francisca de Cyrada ejus Conjugibus suis et aliorum Actis et actionibus pro, Partibus coram officio Sondescensionali Comparendo, et sese pro Controverso Quibus Controversijs Partium. officium Sondescensionale coram se inductis exauditis, sigoriden Causa pendens inter Partes Litigantes respectu Protestationum abinvicem ad se habitis ac objectis violentiarum. Veritatem tamen Inquisitione decidi negotii, proinde necessariam esse Inquisitionem per Partes utrasq. educendi esse censuit, et audit. ejusd. Partibus utrinq. Nobis. ad rotulandi Jurisconsultionem Festum Coḡ injungendi, affuerunt tam Nobles Joannes Białłoskorski Cum et Jacobus Rybicki Actores! Suis et aliorum Actis et actionibus inducant, Testes et educant Duxerunt, post quas eductis, Ulterioribus Partium utrasq. officium Sondescensionale coram se inductis exauditis, deponant Partes educendi. Inquisitores suo coram officio Sondescensionali edui Compares Coḡ injungendi, Deponiant. Partes easd. in mutuis actoratibus ad Reatibus Duxerunt, in Reatibus vero non eduxerunt. nisi ejusd. Inquisitionibus abutrinq. eductis sese subjiciant, proinde officium Sondescensionale ad latiorem earund. Inq.

X. Acts et Status

Inquisitionum condescendit. Quibus lectis, et p singula punctа bene per-
pensis ac trutinatis, Quo ad actoratum Illum Joannis Białoskorskij, et
Phil. Lecha inicem conjugum Viterbij et matris ac Antonij Prodoscy
Privigni Ill. Jacobi Lybicki ac alijs actis visitationalibus, Si quidem ex ejd
visitationibus luculè patet Cunq Illem Jacobus Lybicki Litt. Porcum
horto ipsius proprio male despimendo conduct. et aliquod dies exhabatus esse
sapide concupisse, penes q residentiam suam ante hortum ipsius cum
forte pdcto Illem de Zeslaw. Nig Joannis Białoskorskij sartem oppo-
accepit luto de Serra in buccam suo malitioso consilio. non pau-
do Matris mulieris imposuisse, Illem vero Antonius Miodowski in ca-
po cum ejusdem Porcum ventum. sacculo concupisse, et alias inconvenientias
ipse. Et licet quid majores pmeruerit poenas. N. Jacobus Lybicki
mitiores tamen condescendendo. punibilem. Illem Jacobum Lybicki
p deductis auribus et excipibus offm condescensionale sententiam
et Dnit Quateng Ill. Nig Lybicki Sartim Sadtij Sloceq in et pro
Secunda incantatione Festi Visitationis. Gloriosae in Anno Curren-
tur ad impediat. ejusdemq Lepiorem per Lucinj Dieb. Continuet et exp
ad nedum in egressu de Turri Sedam Duplicem Talentorum Polonq
offico. vero condescensionali. totius Sartij in egressu de Turri, officio
condescensionali inpostanti solvend. solvat. id q sub pena Banni in-
mis et proximis Sadtorum Sloceq Judicijs. Itemq libet contravencionem
conservat. per scriptorius. Philomeny. Cadq Illis Zophia de Zeslaw Bia-
loskorska Actr competet quantitatem Porci, eiusq Illem Lybicki
intellectum valorem mentali melliebris. salvo in modo tamen
cio pro condescensionali reservatq, et addit ejd Illi Białoskorska.
ad rotiziand. id q instantis. Et quoniam loco stand. Juramenti
spectu porci, et mentali judr. p summa Quindecim Groschorum
composuerunt. Proinde stand. ipse ejd compositioni offm facto offm
condescensionale adinvenit. Decernendo. Quateng Illis Jacobus Lybicki
man eand. Legis expsum exequo. de Turri coram officio Sadtorum Sloceq
inet Sabbatho post Festum Visitationis Gloriosae Virginis Mariae
expsum in Anno Curenti Quinto Mensis Supradicti Julij Illi Bia-
loskorska Actr. Solvat et realiter enumeret. id q sub pena
apposita. Quo spectat Actorat. Illium Jacobi Lybicki et Francisci
de Cydlowice inicem conjugum Parentum Nri Valentini Antonij Mariam
et Petronellae Virginum Germanis, atq Cognatis Illis Joannis Leonardi Sentis Filium
et Filiam Lybickich. viceversim Nrig Białoskorskiem conjugibus actrib

ac Antonio Modruschi sitis. institutis. Quarè quidem ex hisce fingo visitionibus
reposita. deducta est. Nes Joannem Biattoskorski, et Sophiam de Lesnie fingi-
lem conjuges. fuit in vicinitate feudi alti commarendo vicinas et contentiones fe-
cisse. Illas verò Nes Lubiche. circa puteum suum positum equaliterq cum
ejusdem Lubiche correct. sapenumero eas accipiendo ex eo quod eum
aquam aperire, verbis inconvenientes calumniasse, aliasq opprobria, et iniu-
rias illatas tam primarias qm et postea ejus. proposasse. Quare officium con-
descensoriale Cosq Nes Biattoskorskie fingibiles esse decer-
tentiat. Decernendo. Quatenus p ausibus suis ppetratis. Iurium
Actis Nocerie. similiter in ejd Fra Leonardo in Castino Ill. Visita-
tionis Generalis. pleniorem post Ventosa impediantur. ejusq Lubiensem
quillet illos. per Tres dies contineant, et expleant. Nec in ingressu
de Turri. Soram 14 mm. Solorq. Parti, officio verò condescensoriali
totiq Parti circa eapsum de Turri, officio condescensoriali verò impetra-
ti solvendi soluendi sub rigore supradicto. Demq ipse Nes Jacobus Lubi-
chi. competentium conquerentium ad puteum, et expendas p laboribus
ejusq putei ipso debet, et debitur ejusq Nli. Lubichi mis ad rationem
idq conjectanti. Tandq quorum ab ingrato juramento supradicto
Nes Lubichi recedit, proindè officium condescensoriale in pote extendere
petitq recompensari Nem Lubichi. a Nibq Biattoskorskie conjugibq
declarat. imò eosd Nes Biattoskorskie. a causa et gravis impetis-
tione liberos facit et pruntiat. Quo attento usum stagni utriusq
Partes sibi nullum impedimentum faciant, imò liberam piscaturam pisca-
tum Nibq. Biattoskorskien Conjugibus et Modruschi, qm et Lubichien
Conjugibus. assignat. officium condescensoriale. Et extremum damna
damnis compensando officium condescensoriale ipse declarat. In
reliquis verò objectis. fingvisitionibus. fingvisitionibus. non deductis
Partes utrasq. Supradictum officium condescensoriale liberas. facit et pru-
tiat. Decreta jure vigore.
Jacobus Resich Burgravius Castri Nocenq. mpria

248

Decretum Condescensionis in Bonis Mlodasy inter MM: Białłoskorskie Zamoyskie et Rybickie 1747 Ao

Hiemum praesens Castrensis Capitis Plocensis ad Collationem Illustris Ecclesiae Dni Joannis Biłłoskorski Contis Domini Condescensionis Infrascriptae in Bonis inferius nominandis ex inter Partes introcontentae per infrascriptas Ex Burgrabiae Castrensis Plocensis Expedita ac manibus Sorbi Sepriae Subscriptae repraesentatae Acticanae Actis Plenae Ingressanae Suscepit in Renovatione Legum Inserat. Originale ejusque Dni circa Acta Plenae relicta In Eo Plocensi Oddam in Crastino B. VIII Maii Anno Dni 1747.

Actum in Płocko ante Lapideam ꝺ Famati ac
Spectabilis Stanislai Wilgienski Consulis Plo-
cen. hæreditt. Fra Quinta post Dnicam Jubilate
pxa Anno Dni 1747mo Coram Gnoso Antonio
Chmielewski Burgrabio Cren. Plocen. Pentibus
Gnosis ac Nlibus Adamo Miłodrowski Felici-
ano Kisielewski Burgrabijs Cren. Plocen. Lau-
rentio Koskowski, et Joanne Turowski
nec non Mli Rni Gnali Honesto Petro Morzy-
cki de Płocko authco et Jurato actum pdcn.
acclamant

Qui Gnosus Burgrabius Cren. Plocen. in virtute De-
creti Judicij Officij Cren. Plocen. in Trnis Qua-
relarum Causarumque Officij Judicijs Fra
Secunda post Dnicam Oculi Quadrlem pxa ann.
pdcn. inter Conventum Plocen. Ordinis Sancti Domini-
ci actt. ab Una, et Gnosum Sebastianum Mułacze-
wski tum Famatos ac Spectabiles Jacobum Ra-
chunkiewicz ad pdcns Proconsulem et Josephum
Wilgienski Civem Plocen. parte ab altera Citatt.
qua mediante Condescensio reinductionis x ad q pro
adimplendis et exequendis ejusdem Decreti Contentis
est assignata, ad requisitionem Conventus Plocen.
Ordinis Sancti Dominici pvia partis Citatæ tem-
pestiva avisatione ad fornices Binos ad eam
Lapideam dictam Srebrnicyzna ꝺ memorati
Stanislai Wilgienski hæreditt. Spectan. Conde-
scendit, Jurisdictionem suam offtam pcusto-
dita prius p eundem mlem pace et Securita-
te publica actibus Juridicis Congrua funda-
vit, et partes utrasq tam actoream Quam
Citatam ad sui pdentiam pfato mli acclamare
injunxit, quo in Trno a parte actorea Religioso

x in Fornices

x

in Christo Patre Caietano Sulski Conventus Plocen
Ordinis Sancti Dominici Procuratore Suo et toti
ejusd Conventus pltr comparente, et reinductio
nem in Fornices Binos vigore Traditionis et
Decreti Judicij Officij Crenn Plocen exposcente, offi
cium itaq Condescensoriale Satisfaciendo eidem
Decreto Praefatum Conventum Plocen Ordinis
Sancti Dominici in memoratos Fornices Bi
nos ad Lapideam dictt Srebrnicyzna Spectant
in Plocko Litt reinducit, Possessionem firmam
et Pacificam assignat, usum et Proventum ex
eisdem Fornicibus Conventui Plocen Ordinis San
cti Dominici totaliter percipiendum vigo
re memorati Supradeactu exarati Decreti
permittit, Intromissionem p vocem Suprafat
mtis promulgatt usq ad Solutionem Summae
Novemdecem aureorum hungaricatt iam De
creto adjudicatt etiam et pro Processu admen
tem Decreti Suprascripti Condescensorialis R
inductionis admittit, ac eundem Conventum
Circa Possessionem modo quo Supra reliquit.
cum autem Suprafato Decreto Solutio poenae
Duplicis quatuordecem marcarum Polon
eidem Conventui Ordinis Sancti Dominici
à Famato ac Spectabili Jacobo Rachun
kiewicz Proconsule Plocensi in Pdem
Trno reinductionis est ad exolvendum
injuncta, Siquidem Famatus Rachunkiew
Proconsul ad exolvendas memoratt Mar
cas nec p se aut suum quemvis Compar
Plenipotentem, monide Pdens Officium ad

Domum

Domum memorati Famati Rachunkiewicz
Proconsulis sese transferendo, Prata pars
actorea petijt ab officio Burgrabiali ~~petijt~~
pœnam Banitionis ex vi non satisfactionis
Decreto sup eodem Famato Rachunkiewicz
Proconsule obtinere, et officium Condescensoria-
le Contenta Decreti explendo Mtem Rmi Gna-
lem Suprascrum Petrum Morzycki ad publicandæ
pœnam Bnis sup eodem Famato Ra-
chunkiewicz Proconsule Civitatis Plocen
addidit, et deputavit qui Mtis satisfaciendo
deputationi suæ ab officio Burgrabiali
habitæ memorati Famatum Rachun-
kiewicz Proconsulem Pdcm in Trno di-
sparentem esse Banitum, Qui Communi
Contrarium et rebellem hic in ~~Publico~~ Foro
Circuli Civitatis Plocen ante Domum
Famati Rachunkiewicz Pdentibus plu-
rimis variæ Conditionis et sexus homi-
nibus alta sua Pconica et sonorosa
voce proclamavit, publicavit, et ad No-
titiam omnium ibidem astantium
in dubiam deduxit de quo Pdcm Qd Mtis
fecit Relationem. Postquam publicatæ
Bnis pœnam Pdens officium Burgrabiale pro
facienda in Pmissis executione Causam hanc
ad Mcum loci Capitaneum seu Mcos loco-
rum Capitaneos sub cujus Jurisdictione Fa-
matus Rachunkiewicz Proconsul Plocen cum Bo-
nis suis gltr obus subest vel Consistit re-

mittit.

α

remittit remisitq praesentibus Decreti praesentis vigore.

Antonius Chmielewski Burgrabius Crem. Plocen. mpp.

Officium praesens Castrensi Capitaneatus Plocensis ad Oblationem Religiosi Caietani Guerpli Traditionem infrascriptam Conventui OO. Dominicae Plocensis Servien. Offse per S. Bl. Plocensis expeditam manuq. ejus Subscriptam reproducens ad Actionem Lutisq. praesentis ingrossandae Suscepit in Tenore Sequens inserta Originalis ejusdem Traditionis circa Acta Relictum una cum Poena Banitionis.

Sub Actu Fae Quinta post Dominicam Jubilate praxis Anno 1747 in Castro Plocensi.

Decretum Reinductionis in Fornices Lapideae Frebrnicz cum Indicta una cum Publicatione Sup. F. Rachunkiewicz 174. mo.

Actum in Bonis Rutki Marszewicze idq
in Trno Condescensionis partibus determi-
nato Fra Tertia ipso die Festi Sancti An-
tonij de Padua Anno Dni 1747mo Coram Gnoso
Antonio Chmielewski Burgrabio Crenis Ploc
Pdens Gnosis ac Nlibus Valentino Rykaczewski,
Luca Bieńkowski, Mathaeo Sadomski An-
tonio Rutkowski, Laurentio Kotakowski nec n
mlis Rni Gnalis Provido Petro Kowalski de Dra-
zewo authco et Jurato actum Pdens acclamans.

Officium Pens Condescensoriale videlicet Supra-
scriptus Gnosus Burgrabius Crenis Plocens in Virtute
Decreti in Trnis Querelarum Causarumq Officij
Jud Una Cum Continuaone Anteriorum Causarum
in diem hodiernam Incidens Fra Secunda an-
te F. S. Catharinae Virginis et Martyris nian-
no pxe elapso 1746to in Cro Plocens inter Gnosos
Jurzynskie actores ab Una et Nlis Rutkowskie
parte ab altera Cittos prolatis quo mediante Con-
descensio Gnosorum Burgraliorum Crenis Plocen
Binorum Unius ex eisdem absentia n obstante mu-
tuo partium Sumptu Captato tempore intra
tamen Spatio quatuor Septimanarum Pcedendo Vigili-
am Festi Nativis S. Joannis Bptae ut de Pretensio-
nibus Cunctis et Singulis utrarumq partium Inqui-
reret, Contractus ac Inventaria tum et alia Documen-
ta, quietaones p partes producenda penset, Inquisi-
tiones si opus fuerit expediat, et ex eisdem quid
Compertum fuerit Satisfactionem in dilatis Cui de
Justo Competierit assignet, et partes tam respectu
desolaonis sive reparationis Cunctarumq Intervenien-
tiarum finaliter decidat et moderet Cuius vel quorum
decisioni partes acquiescere debebunt et tenebunt idq sub poena
Bnis in Trno eodem Sup parte Contravenien publicanda ad
Bona Suprascra est assignata ad requisitionem partis Cujus In-
terest pria tempestiva partium avisatione Condescendit,

Jurisdictionem Suam offtam per vocem Suprafati
Mlis promulgatt fundavit, et partes utrasq ad
Comparendo Suo Coram Officio Condescensoriali ac-
clamare demandavit, quo in Trno Partibus ip
utrisq et quidem Actoribus Gnosis Marianna
Rutkowska relictt ot Gnosi Pauli Jurzynski Conso
te Vidua Matre et Jacobo Filio Jurzynskie Suisc
aliorum actt Nnibus pltr, Citatis et Indicentibus Gnosis
Josepho Parente et Francisco Filio Rutkowskie p
Gnosum Josephum Rutkowski Suo et Filij Sui Nn
pltr, Comparent, et Secum Controverten quarum p
tium Controversijs Coram Se Inductt exauditt Sig
dem Causa pdens respectu nonnullarum pdensio
ex Possessione obligatoria Bonorum Rutki marszewi
alias Sortium ibidem Sittarum Pullulantium Suo
ram officio Condescensoriali agitatur, exinde teneri
teomnia partes utrasq Comportare Contractum
Inventarium respectu obligationis Sortium Sup Bonis
Rutki marszewicze Conscriptt in Instanti et quoni
Gnosus Josephus Rutkowski Contractum Certum obli
torium inter Gnosos Paulum Jurzynski et Marian
Rutkowska invicem Coniuges ab Una, et Nlem Agneth
de Kowalewskie relictam ot Nlis Sigismundi Smolin
Consortem Viduam parte ab altera in Tebki 7 A
Septembris 1728 Conscriptt Comportavit, vigore Cu
Contractus ac Cessionis per eandem Nlem de Kowale
Smolinska in personam ot Nlis Eva Popielska
Gnosi Josephi Rutkowski Consortis Coram actis Cn
Ciechanovien Fra quarta post Festum Sanctae M
garethae Virginis et Martyris in Anno 1733 tio
Summam Mille Tymphon recognitae Ja Gnosus Jos
Rutkowski Una cum Gnoso Francisco Rutkowski Fili
Suo ex eadem ot Gnosa Eva Popielska procreato minore
ni in Possessione Sortium earundem extat, in qua
portatione partes utraq persistunt proinde pdens
officium Sufficientem Comportationem agnoscendo,

lustrationem Inseminationum utrarumq et Aedificiorum circa apprehensionem earundem Partium per Nlem Smolinska obligatoriam Posestricem receptae Condescendit, qua revisione Sufficienter pacta circa Controversias partium utrarumq in praetensionibus mutuis per partes ad se usurpatis Conceditur Dilatio Inquisitionis parti utriq in Instanti et additur eisdem Nlis ad rothisandum Super Incorruptionem Testium praetiterunt tam Nlis Marianna Rutkowska relicta ad Gnosi Pauli Jurzynski Consors Vidua Suo et Filiorum quam Gnosus Josephus Rutkowski Suo et Filij Suis Nne Inducant testes eduxerunt post quas educta Inquisitiones ad lectionem earundem Condescendit, quibus lectis et bene Consideratis quando quidem ex hisce Inquisitionibus, ac Contractu obligatorio tum re oculis Subiecta apparet Aedificium Cmethonale vetus cum Camera, Atrio, et tecto in Contractum obligatorium non Intrans ~~primo~~ ad Gnosos Jurzynskie Spectans primo per Gnosam Smolinska in Posessionem Suam deoccupasse et in eodem Aedificio Cmethonali liberam Personam Conservasse, Post vero de omni et Integro Jure Suo Nli de Popielskie Rutkowska Cessisse, et id Aedificium insimul cum horreo alias Chlewem licet veteri attamen bono in parte Collegisse, et Comburere permisisse, in parte vero Supine desolasse, et in nihilum redarguisse, in altero vero horreo tectum devastasse, in holodio vero tectum per nimium ventq disruptum fuisse et per Gnosum Josephum Rutkowski noviter exstruxisse, Proviantus Stante Incursione Moschovitica varijs militibus ex Substantia hereditaria et obligatoria Nlium Jurzynskich aliquoties vicibus dedisse, idcirco praedens officium iniungit quatenus Gnosus Josephus Rutkowski uti totales sortes a Nlibus Jurzynskie Possidens pro desolatione Aedificij Cmethonalis, et horrei Curialis, ac devastatione in horreo tecti praescindendo quodvis Juramentum Florenos Centum Triginta ‡ in et pro Vigilia Festi Nativitatis Sancti Joannis Baptistae ‡ Coram officio Crenensi Plocensi.

proxime ventura absq omnibus Juris diffugijs et Pro-
tellationibus Solvat et enumeret idq sub pœna Ba-
nitionis in ibidem in Casu Contraventionis Circa
maionem publicanda. Nles autem Jurynscy pro
erogatis Stante Incursione Moschovitica in Vim
Proviantuum expensis, ac pro exstructione in
holodio tecti Praescindendo similiter quodvis Juramen-
tum ✗ Florenos Centum Quinquaginta Gnoso Jo-
Sepho Rutkowski ex moderamine Officij sui Conde-
scensorialis adinventi pro tempore et sub rigore
Suprascripti Solvant, aut sibi partes utraq ex sum-
mis Suprascriptis adjudicati modo ut praemissum est
defalcent, luita p utrasq partes pœna trium
marcarum Polon parti p partem Compensan-
officio autem Condescensoriali p utrasq partes
in Instanti Solvendo Cum autem ex Contractu
Praenominato apparet Siliginis hyemalis Sulcorum
aestivalium Centum Nonaginta Sex, hordei Sulco-
rum aestivalium Sexaginta quatuor, Siliginis
aestivalis Sulcorum aestivalium Septuaginta qua-
tuor, Tritici Sulcorum aestivalium Octodecem,
Avenae Sulcorum aestivalium Quinquaginta No-
vem, Ciceris alias Tatarki Sulcorum aestivali-
Viginti duo, Pisorum Sulcorum aestivalium
Tredecem, Millij Sulcorum hyemalium Un-
decem ✗ uno Stadio numerando lini trium Sulcorum p Semistadium,
Brasicae Sulcorum hyemalium quatuor, Olerum
varij generis Sulcorum hyemalium Septem, Cam-
pum Sulcorum hyemalium decem, holodia Bin-
ni Uno Granarium cum Januis, et Columbaribus
horrea duo cum Januis, Aedificium Curiale cum
atrio, Camera et tecto bono p Nlem Smolinski
in Posessionem suam Circa obligationem apprehen-
disse, et ea omnia Nlibus Rutkowskim Circa re-
trocessionem prout et Inquisitio eo Nne attesta-
tur dimisisse, nunc vero ex lustratione Inse-
minationum utrarumq Siliginis hyemalis Sulco-
rum aestivalium Viginti Octo, et Sulci Unius hyema-
lis hordei Sulcorum aestivalium trium et Unius
Sulci hyemalis, Siliginis aestivalis Sulcorum aestiva-
✗ licet nullum registrum Expensarum Jae Gnosy Rutkowski
producit.

lium

valium quadrodecem, Millij Sulvorum hyema-
lium Undecem, Piorum Sulvorum estivalium
trium, lim totius, Initiis totius Unij Stadio nu-
merando ad Complementum Suprascriptæ Insemina-
tionum in Contractu expreparum desideratum
eandem officium Condescensionale sententiat Qua-
tenq Emus Joseph Ruthkowski una cum Illustri
Carolo Ruthkowski Filio suo eadem adora Supra-
scriptæ quæ desiderantur ex suis Inseminationibus
ex opposito Pessularum existentibus Sulcis
Illum restituat, dimittat, et Collectionem earun-
dorum desiderantium Supraspecificatæ exigij
suis non Impediat. Liceij autem Sulcis estivalibq
Vigintidue vigore Contractq Ille Emus Josephus
Ruthkowski ante tamen Festum Natalis San-
cti Joannis Bptæ proxime venturum pro Com-
modo Illum Judyniskich Consemnate debebit.
Pro Initio autem Sulcis estivalibq Octodecem in Cam-
pis non repletibili, Liligimis hyemalis Sulcis esti-
vales Vigintij, pro Stabilio videlicet Sulcis hyema-
libus Undecem, Bunionis alias Rzepnika Sulcis
hyemales Undecem Idem Emus Ruthkowski Illius
Judyniskim prout se ita Composuerunt ubi Liligi-
ant dare tenebitur. Quietationes vero de Contributio-
ne Capitali ac Decimis Stante Una Perceptione Emo-
rum Ruthkowskich accepti, tum et res nonnullas in
Commutatione p officium Condescensionale subscripti
Specificati Illij Judyniskim a Emis Ruthkowskich
recipiendas permittit. ac eandem Sortem tam he-
reditariam quam obligationem Juri Transfugi-
no Emorum Ruthkowskich subiicendi in eodem Stadio
prout ipsem cum Officio Curiali, tum hostagio, tor-
reo Uno et Inseminationibq Suprascriptæ revisis
extat Ille Emus Ruthkowski Illius Judyniskim
in triduo post levatam hanc Decreto Judicij Cæ.
Regij adjudicatæ in Pertia Illij et duorum Illa
dimittant, de eadem Condescendant, idq sub pœna
Bantiorum Coram officio Cæsareo Regio similiter intri-
duo incapsa Condescensionis de Sorte Prænominata
et Jamas apud Hilodia cum Columbanibus facere demanu-
dare

in ibidem Circa mãonem publicanda. Nihilo-
minus Satisfaciat Gnosi Rutkowscy Decreto Cre-
Plocensi Solutionis pœnæ Duplicis quatuordecem
marcarum Polon. Nlibus Judzynskim adju-
dicatæ idq in Instanti et quoniam Gnosus Jose-
phus Rutkowski eandem pœnam Duplicem
quatuordecem marcarum Polon. Nlibus Judzyn-
skim exolvit, proinde hoc in puncto liber pronun-
tiatur.

Antonius Chmielewski Burgrabius Cren. Plocen. m.p.

Sub dat. 8 Aug. ej. Vig. de Matto. Anno 10-
am ejus Epatus Anno Domini 1747mo.

259

Decretum Condescensionale
Bonis Rutkimar
Sacerdotis Officiales
Condescensionale Cras
Hocce Probat.

1747.

Actum in Bonis Cieszewo Parva Sorteq. ob
Gnosorum Bartholomaei Cieszewski et Hedvigis
Rosciszewska invicem Coniugum haeredit. idq. in
Trino Condescensionis partibus tempestive
determinato Fra Quarta ante Festum Nati-
vitatis Sancti Joannis Baptistae pxa An-
no Dni 1747mo Coram Mfico Jacobo Jo-
sepho in Matachowo Sokolnicki Tribuno
Pltq et Notario Crenn Plocen Pentibus Gnosis
ac Nlibus Antonio Chmielewski Burgra-
bio Crenn Plocen, Bartholomaeo Ostrowski
Alberto Maliszewski nec non Mli Rni
Gnali Provido Simone Jendraszczak de
Villa Chudzyno authio et Jurato actum
Pen acclamant.

Judicium Officij Crenn Plocen in Virtute De-
creti Judicij sui in Trinis Quaerelt Causarum
Officij Judicijs Una cum Continuatione Ante-
riorum Causarum in diem hodiernam In-
cidens Fra Secunda post Dnicam Miseri-
cordiae pxa anno Pen in Cro Plocen inter Ge-
nerosum Matthiam Cieszewski ob Bartholomaei
cum ob G. Hedvigi Rosciszewska progenit Filium
actorem ab Una, et Gnosos Martinum Zabo-
rowski et Agnethem seu alterius Nominis Kar-
ska primi ob Gnosi Matthiae Zawidzki Secundi
ad Pensvoti invicem Conges ac Succores ob Gnosi
Matthiae Zawidzki parte ab altera Actos quo
mediante Condescensio Judicij sui Unius ab-
sentia non obstante, mutuo partium sum-
pta Captato tempore ut Compotationem
Jurium ac quorumvis Documentorum For-
tunam actoris Parentum afficien injungat,
eadem revideat, et Consideretur, de Possessione
ac Pensionibus ex Possessione Bonorum Pulu-
lantibus tum Statu Bonorum Inquirat, In-

quisitiones

quisitiones si opus fuerit expediat, de Proventibus et Usu Bonorum Investiget, Solutionem Summorum quae et quantae et cui ex Documentis apparuerit injungat, ac dimissionem Bonorum assignet, Indictionem resolvat, et partes in omnibus Interveniendis ac mutuis Pensionibus finaliter pro Justo et aequo ac exigentia Trnorum legis et Justitiae finaliter ac plenarie decidat et moderetur cuius decisioni partes acquiescere tenebuntur idque sub poena Bnis in Trno eodem videlicet die hodierna praefixo parte Contraveniente publicanda est assignata ad requisitionem Gnosi Cieszewski Actoris pro via tempestiva partium avisatione ad Bonorum Suprascriptorum Condescendit, Jurisdictionem suam offensam per vocem Suprafati Mlis promulgata fundavit, et partes utrasque ad sui Comparitionem pro dicto Mli acclamare injunxit, quo in Trno partibus et quidem Gnoso Matthia Cieszewski Actore plbr, et licet quidem Gnosus Cieszewski originalis Actor se in praesenti Trno sistit, et executionem Decreti praetendit, quoniam vero sine Comparitione Gnosorum Zaborowskich et Zawidzkich praesens Condescensio decidi nequit, proinde pars praefata actorea videlicet Gnosus Cieszewski Super disparentibus et non Comparentibus Gnosis Marino Zaborowski et Karlka Coniugibus ac successoribus ad Gnosi Matthiae Zawidzki disparentibus Condemnationem ~~[illegible]~~ petijt a Judicio Officij praesentis obtinere, cuius Postulationi partis actoreae Judicium praesens annuendo eosdem Gnosos Zaborowskie, Zawidzkie praesenti in Trno disparentes praeficiendam.

vigore Decreti Judicij sui Condemnavit, et
pœnam Banitionis ex vi Contraventionis De-
creto obtinere permisit, et mtem Rm Gnalem Su-
prascriptum honestum Simonem Andraszczak de
Chudzyno Judicij sui apparitorem ad publican-
dam eandem Bnis pœnam modo permisso
Sup Gnosis Zaborowskie, Zawidzkie obtent
addidit et deputavit, qui mtis satisfaciendo
deputationi suæ a Judicio pœnæ habitæ me-
morat Gnosos Zaborowskie, ac successores ot
Gnosi Matthiæ Zawidzki pœnæ in Trno di-
sparent et Decreto Contraveniens esse Banitos
Juri Comuni Contrarios et rebelles hic in
Circulo totius Villæ Bonorum Cieszewo
parva ac in alijs locis publicationi Consvetis
præsentibus plurimis variæ Conditionis et
Sexus hominibus alta sua præconica sono-
rosaque voce proclamavit, publicavit, et ad
notitiam omnium protunc adstantem in-
dubiam deduxit de quo pœnæ Jæ mtis
fecit Relationem Post quam publicatæ Ba-
nitionis pœnam Judicium officij pœnæ pro
faciendo in permissis juxta præscriptum Juris
Communis executione Causam hanc ad
mcum loci Capitaneum seu mcos Locorum
Capitaneos sub Cujus vel quorum Jurisdi-
ctione præfati Citti Gnosi Zaborowscy et Zawidzcy
cum Bonis suis subsunt vel Consistunt
remisit. remittitque pœnæ Decreti sui Condescenso-
rialis vigore.

Jacobus Josephus ne Mutachowo Sokolnicki Tri-
bunus Pltus et Notarius Castr Plocen mpp

Officium praesens Castrensis Capitanei Plocensis ad Oblationem Eiusdem Matthiae Ciepewski Publicationem praesentis Banitionis in Termino Condescensionis Bonorum Ciepewo parva Officiose per Mtum Notarium Castrensem Plocensem expedito manu ipsius propria subscripto reproducendis ad Acta Cancellariae Ejusdem Ingrossandae Suscepit tenoris sequentis Inseratur Originale Ejusdem Condemnationis circa Acta Relicta

Actum in Cro Plocensi Feria [illegible] in Vigilia S. Mtis Joannis Baptistae Anno Domini 1747

Mtk

Publicati Pros Zaberowscy Conjuges ac alij ex parte D. Matthiae Ciepewski in Termino Condescensionis Bonorum Ciepewo parva expedito

1747 mo

Actum in Fundo Bonorum Brzechowo Feria quinta p.to Dominicam
dudum Paschae proximae Anno Dñi 1746to. In praesentia
p.n Antony Chmielewski Jacobi Rzepicki Felicjani Rzepic
Bl.Ploscy Joannis Szaolowski Joannis Olszowski Andreae
Turski Joannis Turowski Antony Leszczynski Pauli Lesz
ki Alberti Jastrzębiewski aliorumq plurium ad actum p.tem
congregatorum nec non Nob.is Honestis Urbani Rusca de Lgie
Leszczyna authentici et Juratj actum p.tem audiendi.
Officium infrascriptum Camerariale Terrestre Ploscy ad requisi
tionem eidem expostulationem infrascriptarum inter se agentium
partium ex mente Decreti Judicij Terrij Dauskiwarzin Rze
pki in Terminis communibus Terrijs una cum Contumatione
ad audiendum sententiam indiem Kodeuani incidentq Feria secunda
post Festum Sancti Lucae Evangelistae proximam anno 1746to
proxime p.teriti inter Nob.is Balcerum Bogdanski et Theresiam
de Rzeczycy Rzepickie Ann.is Alberti Karski ad p.tem adversum
pugnantes ab una et Nob.is Joannem Rzepicki et Sophiam
de Paprockie Conjuges Rzepickie pro parte ab altera, prolatis Mediom
te quo p.s condescensione ad fundum Bonorum Brzechowo Nob.is
neratorum Terrium Ploscy unius ex eisq absentia non obstante
Impetratio ac eorumq Camerariorum Captato terpore Feria
auisatione partium tribus ante adventum hui pruedentq conduc
tus et condescensio de Terminis ex causa Bonorum Brze
chowo publicandi ac de citandis ex eisdem et testibus in pri
dicto et in eo Litigatio per alterum partium in omnibus Terminis
denio dijudicatio et Moderatio eorumq Nob.is Camerariorum ac
seu unius Camerarij decisioni partibus acquietatio ac termi
no ejusq condescensionis p auisationem et figendo sub pena Ba
nitionis praedecretam ejsd partibus comparitio ejusdq pa
na Bannitionis Terminis in scripto condescensionis sup parte contravenien
et non comparente publicatio indigitati ad Decreto collationis in ea
completen ad fundum supraposit Bonorum Brzechowo auisati
terpestive ante adventum hui per literas partibus condescendt
Jurisdictionem officiosam voce Suprascripti hui Custodia principa
le et Secundate publica Terra ejusmodi actus officiosos servandi pro
clamandi fundandi, ac partes ad comparendum eisdem pelandas era
dum quibus audiendis, et quibus audiendi Nob.is Antonio Bogdanski
et Theresia de Rzeczycy Rzepickie Ann.is Alberti Karski ex adversa
invicem conjugibus et quibus consortes in Existentia Maritorum personalit
citatis Litigatis et Judicatis adversus Nob.is Joannem Rzepicki et Sophiam
de Paprockie conjugibus p Maritum suum et consortis suae una pronunc
comparentibus et rem Judicialiter controvertentibus Judicatoq ap
ud hui vesce subiuncta. Eorum controversiam officium Terrestre Camera
riale Terre Ploscy coram se Meritis examinatis Decrevit Terra mus
pastes eas litteras Contractum Tenutarium Bonorum Brzechowo
inter se Mutuo cum inventarium Status Bonorum eorumq con
simpli comparentium ibidem instantis. Et hinc quoq pastes
ulterius Contractum Tenutarium respectu triennalis tenutae Bonorum
Brzechowo

Brzechowe in Brzechowo d. 29 Junij anno 1745. Consceptum manu
Incolarum et Arrendatorum subscriptt. SS. quos Bogdanski Inventary
seminationum Schedam tantum modo p. Magistrum Josephum Brzeb.
Bromierski Ignatium Ogrodnicum Sempr. et subscriptt. Lus
scriptione partium tum Custodes Agrorum comportarunt et exp.
xerunt. attamen quoniam Officium Gres Camerarale ea
ea Schedula Inventary et Visionibus contrang Conseminationum
serj interemino reposita Sufficienter informari acquit. Rounde
Spersa tantisper Cognitione coram Contractus Schedae Inve
ry Conseminationum Visionum Venezianae spe Inquisitionem
Contenta Protestationum et Rebationum partium Utrius
Lupp. quantitatem et qualitatem Conseminationum circa ass
hersionem Bonorum Brzechowo in possessionem tenutianam
los Pgskie Oventorum quantorum et qualium circa Con
sionem de eisd. Bonis ipso rebiss. Utrang. partem eduen
adinvenit Idq. incessanti et adhuc Mhi ad Sothisanes Lup
corruptionem testium partis Actrix. Quo rotisante Mhi
tonius Bogdanski et Joannes Pgski suo et Concortum suum
distinctum praestiterunt pro Gbita Juramenta Jezter ad ph
da Testimonia ysq. partibus Officium Gres induere in jura
induserunt et eduserunt post quos eductos p. partem Utra
Inquisitores Officium Gres Camerarale resolvendos per
tiam ardeiorem ad lectionem earund. Inquisitionum Sordes
lit. Quibus lectis et p. omnes circumstantias ppendis et tu
natis. Ligisq. ex eisd. Inquisitionibus ac ex Contractu et Sch
denuda Thenutalis Bonorum Brzechowo p. SS. Pgskie Conjug
cum SS. Bogdanskie Conjugibus p. Summa Duorum Quor
gonia Tymphon. quo ad annos proximos conscripta Summam
risi Sexagenta Tymphonum ysq. SS. Bogdanskim p. SS. Pgskie
exolusse Summang. Centum Nonaginta Tymphonum circa co
SS. Pgskie restasse Inseminationes tam hyemales quam est
vales juxta Schedam Loco Ordine Conseminandi in optima
re Coexipse Colegisse ac disposuisse. Jam autem pro Lubre
Th. 1746to Anno p. Pgski Litigante hyemali Lubos tres aut Cha
insimul estivalibus agrariis adjacentes de Bonis Mokochowo nonull
advectis impuris calamitosis involutis nonnisi exultis agri
elygante hyemen coeratis, Cereluidente promerito stat
transversis suis detentionatis nonnisi spinis involutis non
cupis, Stenilibus in locis aqua inundatis Conseminasse igit
non exultasse inde coeruandum locus stenilia in Lubris relig
se exinde hyemalium p. medium estivalium vero Conseme
tionum Lus non in plenitudine deperditasse pt. expirian
Unius Anni coram SS. Pgskie de possessione comm. Bonorum
Brzechowa cepisse probatum et deductum est. Quo
cum Gres Camerarale promissis Consideratis et ponder
proponen. Erosum Bogdanski maritum Lup. quantitatem Dam
ex Compisis partis ad. Pgski usurpati ad Compensationem Jot

rian salvo moderamine officio suo reservato dq iuxta tenorem Statuti Bogdanski Lup Lumoran Decem Tenentium Decem quatuor Tymphorum Attento quo Juramento officium Prefecti Decemviratus ita & Joannes Pekli fuit tam Lumoran Decem Tenentium Decem quatuor Tymphorum Nunc Juramento evitam quam Lumoran Centum Nonaginta Tymphorum ex Lumora Decem Tenentum Decem quatuor Tymphorum Contracti Tenutam Bonorum Bilenkowa Solutis p. Gg. Pekli & Gg. Bogdanskem asseruata restanten et proximum mentionato Prefecto Balthasar Bogdanski Attori Mantuana cum pena Lita Unius Marcarum Polon. ineo pugilla Festi Nativitatis Sancti Joannis Baptistæ in Anno Presenti proxime eventura ab omnibus suis officijs Lobenes Lobat et emanere id sub pena Banitonis in casu contraventionis ac Lumoram Facto non exolutionis fera manifestatio nem publicam. Porro quo altiores decoctionem prosperam reparationem Edificiorum Gg. Pekli ac Bogdanskie prædictam. Quoniam tam ex Inquisitionibus suo foram officio edutis quam ex oculis fidelia apparet Gg. Pekli Braxatorium et Molle ligneis et terreis transitus reparasse ferreamq; ferream Rotunditatem ligneis foros extruxisse. Deo adnuente Prefectum Joannem Pekli ad Comprobationem Juratoriam Lup Negestrum et Speranam proligneis et ligneis Presente Joan officio requentem Laborem moderamine officio suo reservato idq; ex Statuti officium Prefecti agnoscit Silenq; eiq ad rotizia & addicit Quo ex stante Lovestitit Lup Lumoran Decem Tenentum Florey Polony Post quod prestitum Juramentum officium Prefecti Decemviratus Tenentis Antonius Bogdanski Montes Lumoran Flaetan Decem Tenentum Florey Polony ineo pugilla Festi Nativitatis Sancti Joannis Baptistæ in Anno Presenti proxime eventura cum pena Lita Unius Marcarum Polony Gg. Pekli Lobat veniente Vesta in Terminio adjudicata de fole et de ex Lumora Centum Nonaginta Tymphorum plenitudine pro Lad sub rigore Lupro scripto. Quantum vero Spectat ad obiectionem Violationem Festa Nativitatis Sepium de Innovationem et Violationem Gg. Bogdanskie Gg. Pekli per mutuo allegatos Gg. Pekli per Auctorem per

267

nostri JESU Christi ita ipso adjuvante et additur Mlis eiusq Gnosi
Gęski praestitit rotha Superius expressa Quo attenta eva-
one Officium praesens eundem G. Gęski a praemissis obiectis et
penis quibusvis liberum facit et pronunciat Protestatione
eo nomine facta tollit Cassat et Annihilat Nihilq bonae fami
et honori eius Nocere debere declarat. Jam vero Caeteras pro-
tensiones praetensionibus Laesiones Laesionibus damn
damnis aggravationes aggravationibus ac alias interve-
nientias intervenientijs uti mutuo et ab invicem pro utra
parte sibi excretas et inferentes Compensandas esse Se-
tentiat Visiones protestationes et Manifestationes intuitu
praemissorum eaq se ab invicem facta mortificat Decreti pre-
sentis Vigore.

Franciscus Joannes Lipiński Camerarius
Terrestris Plocensis

Inter GG Bogdan
Ilie et Gęskie in
Fundo B. Brzecho
wo Decretum

Decretum Petricoviae

1747 mo

Praesens Decretum est ~~[illegible]~~ Sub actu
Feriae Sextae Ante Vigilia Festi Nativitatis S. Joannis Ba-
ptistae Anno Dni 1747 per oblatam perrectum.

Officium praesens Castren Capitt Plocen ad oblationem G. Antonij Bo-
gdanski Decretum condescensionis infrascriptum Officiose per GG Camerarios Terres
Plocen in fundo Bonorum Brzechowo inter Partes inferius nominan
prolatum et manibus eiusdem GG Camerarijs subscriptum reproducentis ad
acticandum actisq praesens in grosandum suscepit in tenore sequenti inserat
Originale ejusdem Decreti circa acta relicta

Sexagesima Kostec Oraza Korcy z Tatarki Kostec

Actum in Bozies Bogusiewice Feria Secunda post Festum Sancte Margaretha Virginis et Martyris proxima Anno Dni 1744. In Presentia Rdi Antonii Bazienski Camerarij Terrestris et Vicesthotarij Cath. Plocen. Stanisl. Plocen. Franciscj Natorpski Joannis Sattedepij Jacobi Rusiecenski Thome Dlinski et aliorum plurimorum Mtr. nec non Mthi Rki Prothonotarij Fabiani Sadowski de Skapowa authent. et iurati actum ut supra.

Judicium Terrestre Plocense in fundamento tam Decreti Tribunalitij Rmi Petri Cordzicki inter Partes impetrati scripti Petricovia Feria Tertia postridie Festi Conversionis Sancti Pauli Apli Anno 1745 prolati quam Decreti Judicij sui Limitationis actus praesentes Sortiri tota cum Robore ejusq. Decreti Tribunalitij Rmi Petri Cordzicki de consensu Partium utrarumq. pro die hodierna in actu contenta facta et subsecuta ad Feriam Secundam post Festum Sancte Margaretha Virginis in actione praesenti 1745 Ad. Quo mediante adcitatio reciprocatoria Dni Sadowski pro Dni Stanisl. Sadowski et Rosciszewski post Data Dni Thomae Rosciszewski per mm Jerzewskie Dapiferos Plocen. acta et facta est inquisita Absentia tantisper a Sylvis et Bonis Bonorum Bogusiewice et Skopino Mm Jerzewskim demandata ad Forum Decisionis causa in Virtute Commissorum ea Requisitione Relicta et Successionum Sedem Mthi Joannis Kamperhauzen Cubicularij Camerarij Partium Judicialis Majoris Exercituum Rmi Actorum et ad Bona Bogusiewice condescendit Jurisdictionem suam officiosam voce Mthi declarauit fundauit et Partes ad sui Compartitionem ejq. Mthi audiendam inquisivit Quo in Termino Partibus Actorea et Rea pro Mm Jerzewskim Dapiferis Plocen. Jurisdictionem Rdum Ignatium Sadowski Sodalem Rdum Rosciszewicz Fratrem ejusq. Mtres Dapiferas Plocen. Amittatem germanum et Consanguineum Specialem Literas directas habentem Cthi Citationem et Actorea per Rdum Joannem Sattedepium Plenipotentem Inscripti ad Bonorum eorum Mm Kamperhauzenow Cubicularium Camerarionum Partium Judicialium Actorea et eorum Mm Principalium suorum

nomine pltis pro Interesse Illustris M. Nicolai in Bodzanow
dewski Sotatini Ploscen Adcitat per S. Antonium Ra
skil pro Interesse Religiorum Pitatis per D. Jacobum S
sienski coram Judicio suo Condescensoriali Compar
sensum Quidlibet controvertentes Quarum Controversiarum
cium sutum coram se inductis Exauditis Quoniam Mm
Jezewscy Dapifer Ploscen ad Mentem dti Judicij sui
GG Roscischewskie et Zoraczyckie pro Termino Peren
parendos non adcitarunt Proinde Contravenisse Cens
mm Dapiferos Ploscen dto Judicio sui adcen
nit et decernit Quatenus eluendo hanc Contraven
nem Panam Quadruplicem Mm PP. Partis Judi
vero per Medium Partis in Termino infrascripto sub
gore inferius Nominati Judicio suo in Protanti ac
Nihilominus Dnis Mm Jezewscy Dapifer Ploscen cens
GG Roscischewskie et Zoraczyckie adcitent, Adcitandum
rant sub rigore inferius expresso Quoniam autem Cau
sa Pcens inter Partes Pretypleans suam decisionem
ob absentiam et Legalitatem Mm Jezewscich Da
Personarum Ploscen Coniugum et principaliter agens
minori Polonia adversens Residentium pitaliter
disputican requisit Et Limitationem secundariam pe
titas a M. Dapifero Ploscen Majore Exercituum
Rni Marschi M. Cathariná de Roscischewskie Consor
tis eius et Hæredibus Bonorum Wrzesnia Sch
sciptum actus presens Condescensionis ex Limi
tatione incidentis ad suprascript Peritum ad Mm Cap
Sawitzki Dispositu Roscischewscy dispositas. Dnis M
Dapifer Ploscen exposcunt super quam Limitatione
pitati et Autores Relicta et Successores predicti Q
Mpfici Kampenhausen Succancellarij Largavscy
per suprascript Plenipotentem suum moderniq
Comparens Consentiunt. Proinde Judicium Condes
torialis Terminum Pcens Condescensionis ad Tem
secundam pt Festum Cathedræ Margarethæ et Mat
rie in Hac Parte monitens 1724 Imo incidentem
de Consensu Partium utrarum tum ad ejus effectu
et Rigore originaliter in dicto Tribunalitio Rm
specificati conservavit et Limitavit ac conservat et
Limitat presentibus, pro quo Termino ex Limitatione
cedenti Suprascripti GG Roscischewskie et Zoraczyckie Mm
gnifici Jezewscy Dapifer Ploscen adcitent Adcitandi

Compareant. ac Penalitatem supraescriptam ex Contra
ventione adinventam Ipsi MM Dapiferi Plocens in
Trno expediendae Condescensionis ex Limitatione praeq
incidens exolvant idq sub poena Banitionis coram Iu
dicio suo Condescensionali seu alio quovis Judicio in dto
Tribunali Rni Petricoviens de Actu superius exa
rato expresso in eoq Trno publicandae ad Extremum
Partes se ab Excisione Arborum in Bonis Bogusie
wsce et Stopino prout in Decreto anteacta Limita
tionis est expressum et Partibus prohibitum praeter
usum Haeredibus Bonorum Chraponia et Subditis
Bonorum eorundem quibus erat concessum abstine
ant idq Subpoenis in Legibus Rnis de Excisione
alienarum Arborum Sancitis Decreti praesentis Rigore.

Paulus Franciscus Jarosze Ski Judex Terrestris Plocens

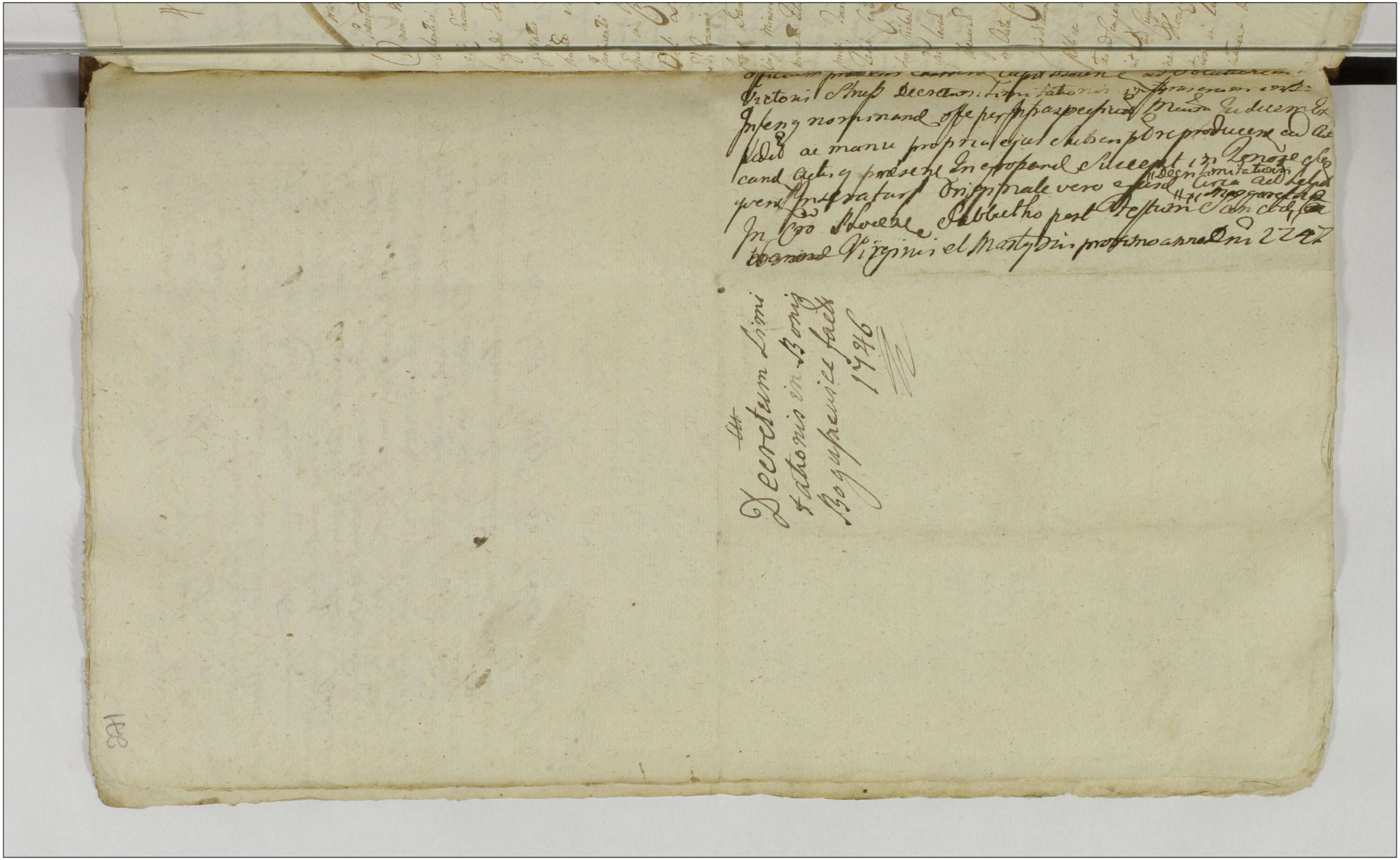

Pro

226

2721

48

Actum in Studio Benedictorum Penitentiarie
post Dominicam Ramis Palmarum Quadra-
gesimalem proxima Anno Dominj 1747.

Coram Ex.mo ac Admo Principe Sanctis Burgrabio Castri Nuren
in presentia Nobilium Joannis Nadal Russi et Francisci Gonzalez
Rep.rum Mri Sti Pelis Providi Jacobi Rezabelli de Penis Subrogj
Authentici et Jurati Ad Actum Presentem Admissi Aperapti Qui
gantz Vicarii Burgrabatus Castri Nuren Adhibendo Legibus Sui de Cor-
rigendis Executionibus Statutis cum ministendo Munere Officij Sui Bur-
grabiatus ac Additione Judicio Officij Castri Nuren per expressum
Publice Satisfaciendo Juxta Requisitionem Ven.is Joannis Gonzalez Actoris
Juxta Infrascripti Virtute Condemnationis in Curia Ultimarie Instantie
Officij in Civ.te Nuren in Penis Quinte Penis Secunda post Dominicam
Oculi Quadragesimalem Anno Presenti et Carte et Instantia Qui
Ven.is Joannis Gonzalez requirentis Actoris et Juxta Infrascripti Super Bonis
Joannis Damiselli Parentis et Principalis alterius Penis Dominice
Virginis Mineronni Loci de Sta Josepheta de Communitate Dominicalis
parochie Tabi Jurisdictionis Castri Nuren Quadrinarii et Quinq
primo Decentum Septuaginta Octo Quarte pro Libris Duodecim Mo
dene Ficheri Scriptis Manualibus Vacij Sempeltus Dicti Actoris p
Libris de Bolis cum Completatione Curie expressis Debitorum
Quorum Solutionis Obtente et Publicate ad Bonos
in Acta Sententia Cum Supra scriptis Vltimus et Mri Condemnatis
Juris Dictionem dicte Officialem vere Mri provisa Securitate
Publice Cause Ejusmodi Actus Observari Solite fundavit et Sa
tis Cause Ejusmodi Actus Observari Solite fundavit et Sa
tis ad Cautelam dicte Curie Officio Burgrabiali Ac Ultimate Instan
tie ad Cautelam Mri Actoris Actionem Per Cautelam ipsumet Ven.
rem Gonzalez dicti Juxta Reproducta Supra scripta Condemna
tione in Curia Ultimarie Instantie et Loco presentis Actus
Actionem de Bonis Patentis Dicti Juxta Requisitionem Actoris et

271
293

Nemine impugnante neq. Contradicente in Pacifica Possessione per vocem Mbri in Praesentia Suprascriptorum Illum intromisit investivit et in Pacifica Possessione reliquit. Decreti praeterea.

Adamus Gregorius Tarnowski B. C. Plocen. Comp.

271

275

Traditio Sortis
Bonor. Gozlomino
pro Pte E. Hocięcki

A.o 1747

Officium Pene Castrene Capitanei Plocensis ad oblatione N. Thomae Norpolski
Traditionem in rem suam interest servienti Tenoris Legum Sinsa-
rat Officium Pene ad reproducendum ad acta Capitanei actus Pene in Regiam Suae
pit his tenore sequente Sinserat originale eiusdem Traditionis certa ad tenorem
In Cro Plocensi Fra Tertia post D. Conductus Pascha pxa Ao Dni 1747

Inv.

49

276

Actum in Fundo Bonorb Buthcow Sorteg Inoz Floriani Grabia hereditaria Feria quinta post Dominicam misericordiæ proxima anno Dñi M°CCC°LXXVI°.

Coram Inozo Adamo Bojanowsky Burgrabio Castrensi Plocen. in presentia Nicolai Mariani Korzenski et Alberti Turczynski nec non mei Regis Inalis Procidi Felicis Cubkowski de Kany authentici et jurati actui presenti adstantis et eum actum recognoscentis. Exquo Inozus Burgrabij insistendo legibz et constitutionibz Regni de peragendis executionibus et traditionibz sanctis parendo additionibz suis a Nob Antonio in Zakrzewo Zakrzewski Vexillifero Zawichostensi et Vicecapitaneo Palatinatus Plocen nec non insistendo condemnationibz trium et precipue hujus ultimarij de actu ejusdem in Civ. Plocensi in terminis generalis causarum Officij Judicij ac causarum exemptionum una cum continuatione ante nos causarum in diem crastinum in redentibus Feria Secunda post festum Visitationis Gloriosissime Virginis Marie proxime anno millesimo Septingentesimo Quadragesimo Sexto Super Inozo Floriano Grabia olim Thome Filio respectu percundem Inozum Grabia Summe Stille Cyphonum Polonicalle cum provisione per olim D. Thomam in Grabia olim Nicolaj Felix olim D. Agnetis Bronienska olim N. Simonis Krzepecki Consorti in bonis Buthcowo et Dupadły inscripto et adjudicatis assecurato sibi vero acto per Inozum Grzegorium cessos Ex Instantia D. Jacobi Krzekowski Camerarij Terre Korareny actoris jure circumstantes Extento et publicato Ex Regestro officiosa Supramscripti Inozi actoris jure circumstantis ad Bona Superius nominata Buthcowo una cum villis ac alijs in actu contentis condescendit. Inozi dictum nem suam officiosam pro ut est dicta pars et clementalem publica circa ejusmodi actus observari solita fundavit et parter utraq tam actoream jurecircumstantem gravatalle jurecitalle cum juribz et defensis ad comparendum suo coram officio Burgrabiali nostro in actu contento actorare injungendo in termino actoratorio personaliter venens Inozus Grzegorius Camerarius Terre Korareny reproduxit coby Krzekowski Burgrabij Cracen supra de actu specificatto Literam ultimarium Super Extento vigore cujus petiit per officium Burgrabiale Extentionem de bonis portis Extento fieri et per ejus ad Conscriptionem

ptionem Inventarij et Status Bonorum condescendi assentant ejus
assentationi P. Burgrabij uti licite annuendo ad conscriptio
nem inventarij et traditionem prospectu Summa originis
et provisionales nec non processus sufficienter perductis ut
mihi a parte citata impugnante nec contradicente se
tubi cujusquid tener negat ejus modi Nay mosc. Chalupy
po zbiegtym chałupie na Imij Fabichu w Ktorey Jadpisany
Jmść Pan Florian Grabia mieszka. Daz chałupa iest stara
Izbą dylow tartych w ugłet. przy niey iest Sien. w Slupy
stawiona w dyle dorte. w Ktorey chałupey są drzwi w dwie
biegunach, w Izby zat nazawiasach żelaznych. Kumin
bry w Slizg lepiony, sitie w Izbie będącey w Kosle prosto
pe nie rezmythiem dobry. Okna w tym że budynku dwa
w drewno, małe. w tey że chałupie żarna w rate. przy
cie na tym że budynku reparacyi potrzebuiące. Stodo
w tym że budynku z Szindłag nowy na czterech nogach
okrągłych stawa iedna prosta. Przy tey że chałupie chlew
z dylow ~~rodtan~~ ~~porosto~~, iedno ~~rodtan trzecia~~. ~~rdyta~~
dorte et na puttrecia sgrnia. w tymże, wsrzedz na dwa
Sgrnia. tą tedy chałupą zchlewkiem: i Siedliskiem domi
należącym ogrodami y włami do niey należącemi tak
gruntu Dumbie wszystkie z Siedliskiem ogrodami cha
łupą tylami; rolami, nic nie exceptuiąc ale iaka iest
in suis metis et circumferentijs tegoż Jmć Pana Flo
Grabi czyli oprocz tylko czyli alias gruntow Ktore
in antecessum Regimentowi Szwendyi P. K. Mći ty
ne, te tedy teraznieyszey tradycyi by nay mniey podpadać
powinny ale circa antiquam possessionem Regiment Szwendy
P. K. Mći zostawać powinien. : Ktorych to gruntow mia
ny Posesor Jmść Pan Jakub Krzekowski pogotowie prop
nuie przystadaiąc się do Jmść Pana Pomiernika, iżby tenże
possessione dotwierdzenie: ~~Sortquam~~ ~~Jacobo~~ Sortquam gerit sufficienter
notationem et conscriptionem inventarij in realem et actualem possi
sionem P. Jacobi Krzekowski ~~do grabiego~~ Kosarzewskiego
in Summa mitte Byrythonum una cum provisionali
et integro processu sufficienter perducto agros omne
una cum attinentijs
sequely et pressos garum hortos tam Cmethonales gra
ales, alias etiam et integram sortem sequestrato P. Florian

Grabia citatt, juravitt non tangendo tamen in quopiam traditionem antehac pro re Regiminis Guardiae Sacrae Regiae mttis subsecutt ~~ha~~ officium Burgrabiali usq ad persolutionem summae ac provisionis ~~[illegible]~~ tradidit et in praesentia dicorum Illium ac mlis in gazam eandem superius expressam ac agros nemine impugnante et contraduente imo libere et benevole admittente, actorem intromisit investivit et in pacifica possessione reliquit Decreto sui vigore.

Adamus Bojanowsky Burgrabius Castrensis Plocensis mpp

Officium praesens Castrense Capitt Plocense ad oblationem G. Nicolai Harwoicetu venatoriae unicuique traditionem infrascriptt in rem cuius interest serviens officiose per infraspecificatt G. B. C. Plocense in Bonis infernis nominandae ~~officiose~~ expeditt de manu eius propria subscriptt reponens ad acticanae actisq praesens ingrossanda suscepit in tenore sequens (inserat) originale eiusdem traditionis circa acta relictum.

In Crō Plocense Fra Zvinta post D. Jubilate praesa A.D. 1747.

2791

Traditio Sortis in Bo
nis Butkowo sitt G
Grabia hereditt in rem
G. Krechowski Sub
secutt

1747mo

Actum in Boris villae Opatowiec Inōsi Pauli Sokolnicky hereditarijs Inōrum verò Andreae Ciołkowsky et Elisabethae Kosciszewska conjugum Juri obligatorio Subiecti Ante hortosporium curiae ibiq Sitte Feria Tertia in Vigilia Festi Sancti Jacobi Apostoli Anno Dñi 1736.

Coram Inōso Antonio Staszkowsky Burgrabio Castrens Plocens in praesentia Inōsorum ac nliōm Joannis Miszewsky Pauli Mgczewsky et Stanislaj Leszczynsky nec non Mathei Konigskiego Provisi Adami Mozola de Starozeby authentici et Juratj ad actum praesentem assumpti et omnq reclamantis Dei gratia Inōsus Burgrabius in hac parte Legibus et Constitutionibus Regni deperendis Executionibus sanctis Satisfaciendo gravi muneri officij Sui additionq Sui à Nōso Thoma Dąbrowsky Venatore Zawichostensi Vicecapitaneo Castrens Plocens habite insistendo et requisitione officiosa Inōrum Mariannae Inōsi Adami Sarosiewsky Sophiae Inōsi Joannis Kowalewsky Consortum Stanisłaj Ewa Podoska Inōsi Thuchowsky Agnetis Borowiecka Inōsi Simonis Koszewsky Consortum et Adami Leszczynsky Ob Inōsae Mariannae Borowiecka Virginis Incoptae Sterilitatis Decepti Successorum Actorum et Jurisdictionum Vigore Publicationis Sanctionis Banitionis de Actu ejus in Castro Plocensi Sabbatho in Vigilia Festi Dominicae Sancti Joannis Baptistae Anno nunc Currentis 1736. Super Inōsis Paulo Sokolnicky Opatorum Borum Opatowiec haerede atq Andrea Ciołkowsky et Elisabetha Kosciszewska Conjugibus earumq Bonorum Obligatorijs Possessionibus Citatis Jurisdictionis Occasione Summe Frequentorum Tymq perq Actum Sokolnicky Virgditis Boris Opatowiec una cum provisione Inscripta Actricea Decreta Castrensi Plocens Feria Secunda post Dominicam Misericordiae Anno Lustri Primi Marcarum Polon adiudicata nisi Solutionis processu Causae de his latiori optenq et Publicato ad Bona Superius nominata cum Superaccessu Nobilium ad Judicta Media condescendit Jurisdictionem suam officiosam proclamata prius pereuntem Mediae Securitate publica Vicia ejusmodi actus Jurisdictionis observari Solita Fundavit, Partes utrasq Jam actoream Jurisdictionem quam citatam Jurisditam ad Sui Jpsorq ejdem Finibus acclamantes anno praesenti

Injunxit ad Cujus Mandi acclamationem personaliter Compa
Gnosus Adamus Saroszewski, Feria Tertia in Vigilia Festi Sanc
Matthaj Apostoli et Evangelistæ Anno proxime elapso 1735
in Castro Plocensi Inscriptus Plenipotens, reproducta Supra
scripta Publicatione pœne Banitionis petijt Executionem
de Bonis Partis citatæ Jurevitæ fieri et peragi Sententiam
portionatam Jam in Summa Originali qvam Provisionem
et Processu per Officiosam Executionem Tradi Postulavit Cujus
itaq; Officium Burgrabiale "ulti luius" "Partis petitæ"
postulationi annuens
ad autum Executionis Gnoso Andrea Ciołkowsky Obligato
Passopore Comparente et in minima Parte non Contradi
cente Gnm traditionem Afferente, hoc Officium Burgrabiale
videlicet Gnosus Burgrabius in actu Contentus ad Traditi
nem bonorum Subditorum (non urgente Parte Actorea
agros) conscriptionem q; eorum Inventariorum se se
tulit, Cujus Inventarij Tenor Segvitur Talis. Poddany Ma
W. iey z Żony na Imię Maryanny Synow ma Ozterech Da
ciszka, Pawła, Mikołaja, y Augustyna Corek Dwie Zopię
y Kapałoniż. [illegible] ma part swoią [illegible]ystye z rolimi
emy do Dworu Trzyźni a Żona Czterydni w tydzień robi Bud
W. ynek wszystkie ma Złe funditus Zruynowane Drugi Poddany
Woyciech z Żoną na Imię Donaty Synow ma pięciu
mana, Walentego, Marcina, Woyciecha y Józefa, Corek dwie
Katarzyny y Klary wołow ma Zatożnych Part robocizny
Kobiciaho y pierwszy Budynky takiesz Złe iako y pierwszy
Post Cujus Inventarij Conscriptionem Gnosus Burgrabius eo
dem Subditos Memoratæ Parti Actoreæ in actualem Pos
sessionem Tradidit, eandemq; Partem Actoream in præ
sentia Suprascriptorum Nobilium per Supratactum
Ollem Loci Judicem Provisum Adamum Wazoła Intro
misit Investivit Pacificamq; Possessionem ubi nemine Im
pugnante et Contradicente assignavit assignatq; Quo
Decreti sui Executoriales Vigore.

Antonius Gloszkowsky Burgrabius Castren. Plocen.

Assia

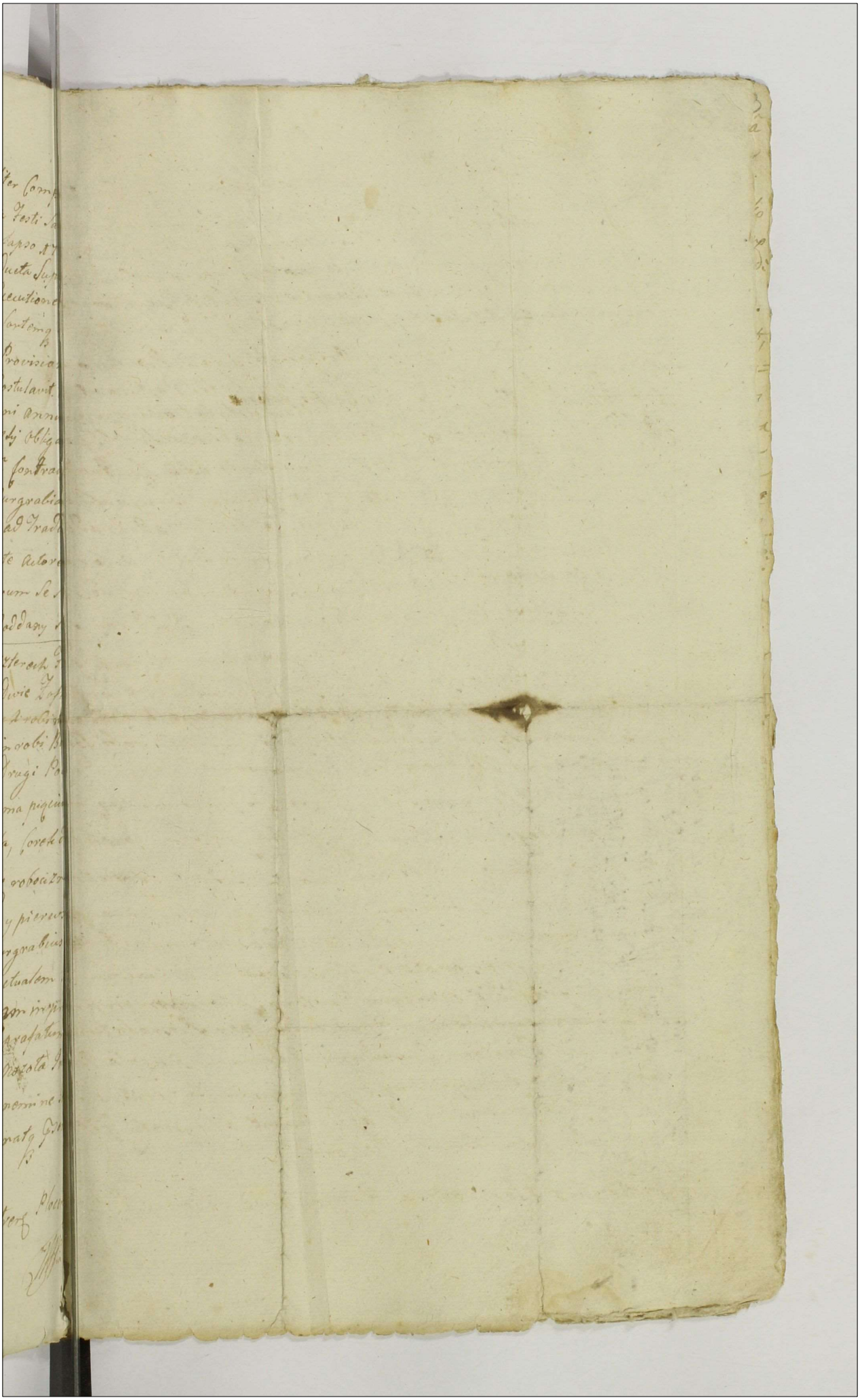

282

Traditio Subditorum in Bonis Villae O Patowiec 1736.

Anno

officium Dnus Castrensis Cassotensis Plocensis ad oblationem P. Szczepski Sniezenski Traditionem infrascriptam in rem Auius interest servienti Infra specificatam P. N. C. Plocensi officiose in Bonis infensis nominatae expedit ac manu eius propria subscriptam reproducens ad acticandum actisque Dnorum grossandum suscepit in tenore sequente (inserat) originale eiusque Traditionis circa acta relictam

In Cro Plocensi Iudicii sub celebratione Iudiciorum Fra Kwarta post D. Miserendiae Pnae Anno Dni 1747mo.

Actum in Bonis Będzyn Sołecz. ntis Jacobi Grąśnicensis. hereditb. Ecclesiã
Quinta post Dominicam Jubilate proxã Sti Dni 1743tio. Coram
Nosp. Jacobo Kesicki. Ll. Plocens. in presentia Nri. Martini Bogurski Casimiri
Napratowski pleni Mlis Dni Thalis. Ouidi Christophori Sandecki de villa Borko
wo alijs authi et jurati ad actum presentandum assumpti. Cuiquid. D. B. C. Plocens
insistendo legibg Regni de pagend exactionibg et omne fancitt. Satisfiendo quod ad-
ditionis ã Rdis Antonio in Zakrzewo Zakrzewski Capitaneo Terre Zawichostens
et Vicepnes castri Plocens ad instantiam pagend habita vigore muneris officij sui
ad Bona Cesarea seu Curiam ibid Citat Magnificis Stolty Mltis Condescendit,
jurisdictionem sua offert et Capraseum Mensurandum, pacem et securitatem pu-
blicam circa ejusdem Actus offert de lege servanda et custodiendam, Partes
tam Actrix jurisdictionis quam Citt jurisdictb ad sui Comparitionem predicto Mlis acceptare
re inposterum, adhuc Mlis acclamationem plr Comparens. Nlis Catharina
Zakrzeska Nlis Albeta. Bogurski Sensors in apã ejusd Dni Mariti Actrix pure
vincens. deposuit. Dtum. seu petitus. Pondus Bonis. cum ejus Publicatione de
Actu ejus Dto Plocensi Feriã Secundã post Octavas Festi Corporis
Christi Dni proxa Anno Ejusd 1742do. et loci in causa ratione summe Im-
centor Symphone una cum pensione annuali, ac pedis Actis in Decreti Sen-
tentia Scripore prolatti expressis. Actrici jure Dividendi adjudicatti et soluto
ris pelbus causa de his latiori eloquente. Super Nli Jacobo Grąśnicensis
Citt jurisdictb. Circa Maorem obtenebat et publicatti, vigore. Cujus Decreti Ctus
Potius Bona Bonis cum ejus Publicatione petijt predominatt Actrix jure
vindicationis. Executionem pleni et pagi ac Curiam proportionatt summe prefate
ut pariter provenit. petens q. Latis sibi Actrici correspondens tradi. Cujus
effectum Partis Actte. Jd. D. B. Ecclesie Plocens annuendo. ad Traditionem agrorum
#dese Contulit. Cujus conscriptionis tenor Sequitur, talis. Primo
Budynek w Szachulec budowany, stary, nastrzechniały, pod nim Awene pod-
gniły, z Sienią stary, w którey Komorka ter Budynek do Aktorki przez
połowę nadelye będzie opisuie Komorki y Sień li na Riey, Gora na Jabie Zo-
staiąca przez połowę, na którey pułap z Dylow, Piec dobry w Scatle pa-
trzący, Kominek dobry, Kumin obleziony, okna Trzy niedobre, Czyb
kilka w nich brakuie, Staienka przy budynku ta sama w rekompens Ko-
morki w Sieni. Aktorka podaie, która iest stara ale dobra, na niey
poszyaie stare, ale dobre Szczyty oby dwa nieposzyte, tey staienki Znay-
duie się na dłuższą Sążni pułtora, na szer Sążni pułtora. Stodoły put 50m
Sieka. Starego ale dobrego od Wschodu Słońca, na niey poszyte dobre Szczyt
chrustem zaposzyty y z dekpisiem, którey iest na dłuższą Sążni dwa, na szer
tyles. Item Szopki połowa od Wschodu Słońca, na dłuższy iest Sążni Dwa
na szer Sążni Trzy, ta Szopka stara, ale dobra, Szczyt zaposzyty Brzeżyna
na niey poszycie choymaliem y Słomą przekładaną oposzyte, pleni
#ac Edificiorum.

perzu na wierzchu pilnować. Item siedliska pierwsze na którym Budynek
stoi. Zagonow Czternaście przez staie jedno, na tych staiach otłogu Zagon
szesć przez stay Dwoie, Zyta Zagonow Dziesięć przez staie, podorano
pli. Zagonow Dziesięć. Zitych Zagonow od południa przy Iroplce
gonow Sześć przez stay Dwoie. gotem groniten do Aktorki. będą nale
zały, Drugie. siedlisko na Kapuście Lechow sześć teyże Aktor
applikuiedzie. to iest przez pul stay.

Lole oźimne Sodeuśi.

Primo. Oźimkow Trzy przez pułtora staie otłogiem leżą między miedzami
Schmeiow. Panow Jona Bodzyńskiego ziedney à Jona Zielińskiego z drugiey
strony. Item otłogu oźimkow. Dwa. przez stay Dwoie między mi
my Schmeiow pp. Przeiszewskiego ziedney, a zdrugiey strony iako wyżey
Item otłogu Zagonow. Cztery przez stay Dwoie, między miedzami iako wy
żey. Item Zagonow Sześć przez staie Jedno otłogu, między miedzami
pp. Andrzeia Zelińskiego ziedney, a zdrugiey strony iako wyżey. Item
Oźimkow. Dziesięć przez staie. Dwoie, Zyta. Dwoie staie, a Dwoie o
giem leżą. między miedzami ziedney, iako wyżey, à Jmci. Pana Prze
szewskiego zdrugiey strony. Item Oźimkow Trzy, przez staie Dwoie
otłogu między miedzami. Iracowitego Poddanego Jmci Pana Przeiszew
go ziedney, a zdrugiey strony. Jana Zelińskiego. Item otłogu Za
rnow Osm przez staie Jedno, Item Za drożka Zagonow. Sześć prze
staie Dwoie otłogu, między miedzami. Jana Przeiszewskiego z ziedney,
z drugiey strony. pod chrynia leżą.

Lole Jarzynne.

Secundo. Zagonow. Sześć przez staie Siedmnaście nieoranego bez zaie
wku między miedzami Jmci Pana Przeiszewskiego ziedney, a zdrugiey stro
Pana Zelińskiego, Item Zagonow Trzy. przez staie Dziesięcioro otłogu
dzy miedzami Schmeiow Panow Stefana Suzowskiego. ziedney, a zdrugie
strony. Przeiszewskiego, Item Zagonow Trzy. przez staie osmioro Da
ie staie Grochu Zasianego, a Troie Zorane nieiane, daley otłogiem
leżą między miedzami. ziedney. Zelińskiego, a zdrugiey strony. Jona
Bodzyńskiego. Item Oźimkow sześć przez staie Jedno, między mi
dzami pp. Zelińskiego, a zdrugiey strony. Jona Zelińskiego. otłogiem
leżą. Item Przez Zagonow Trzy otłogu przez staie Dwoie, między
dzami. Pana Nilewskiego. Item Oźimkow Dziesięć przez staie Dwo
cioro. połowa nieiana, połowa orana, Natey połowie Troie staie
Grochu, à Troie staie nieiane. Między miedzami Schmeiow. Panow
Jelińskiego ziedney, a zdrugiey strony. Przeiszewskiego.

Lole

Pole Vgorowe. pod Prudnicami.

Tertio. Zagonow Sztery, przez Stay Sześcioro. y Zta[k]a, między miedzami. Jana Zlinskiego
między XX. Grzegorza Szydłowskiego Zledney, a Zonigiey Strony. Jana Zlinskiego
ottogu. Item ottogu Zagonow Dwa przez Stay Czescioro między miedzami XX.
Woyciecha Chodubskiego, Zledney, a Zonigiey strony. Jana Zlinskiego, Troie
Stay ottogu, a Troie Stay Chorniakiem leżą. Zarosle. Item Zagonow
Sztery. przez Stay Sześcioro. między miedzami iako wyżey. Item Zagonow
Sztery. przez Stay Sześcioro między miedzami. XX. Kazimierza Nadrz.
Stowskiego Zledney, a Zonigiey strony iako wyżey. Siel Stay ottogu, a
Troie Chorniakiem Zarosle, Item Zagonow Sztery. przez Stay osmio
ro ottogu, między miedzami. X. Chodubskiego Zledney, a Zonigiey stro
ny iako wyżey, Item ottogu Zagonow Sztery. przez Stay Szescioro
między miedzami. Jana Jona Pogorskiego Zledney, a Zonigiey
strony iako wyżey. Item ottogu Zagonow Sztery przez Stay Dzie.
sięcioro, miedzami Zobuduoh Stroi Jana Jona Zlinskiego. Item
ottogu Zagonow Dwa, przez Stay Szuoro, między miedzami. Jana Zle
zinskiego zledney, a Zonigiey strony iako wyżey. Item Zagonow
Szesc. przez Stay Troie. między miedzami. XX. Kazimierza Nadrato.
stkiego Zledney, a Zonigiey strony. Zlinskiego. post cujus gutden
sufficienter agrorum conscriptionem. Jam exuere in realem et pos
sessionem ex ejus agris supra descripti, scilicet ex campo
hyemali Sulcos Quadraginta Novem. ad complementum eorundem
Viginti Unius Sulci desiderantur, ex campo Vernali in recompensam
ad hyemalem campum. Sulcos Viginti unius. ptinens addidit. Ex
campo autem Vernali. Sulcos Septuaginta. Ex Magoreo vero campo
Sulcos. Septuaginta. Stadio uno tendens, una cum adijjs Areis
Jnseminationibus. atrisq; superius connotatis, agris, campis, pratis
ejus adjacentibus, Sylvis, bortis, memoribus, attinentijsq; et ptinens
in Summa Trecentos Sexaginta Polone una cum pijsonis. p. Arat.
Luitis in Dto Terr. Ploc. in Scripti. prolatis expressis, ac sufficienter
perducto processu, Nobili Catharina Zakrzecka Solis Salteti. Bo
gurdi Consorti. Actrici fore vincere. Voce Supraseri. Mis Actor
tradidit, tradity Prenz ac eand. acta in prefatt. Sulcos. Nemine
impugnante et contradicente imo Prene Nli Jacobo Kazmierski
Ctho jure dict. tradition benevole permittente ab oriente Solis intro
duxit. Jacobus Kzicki Burgrabius Castrens Ploc. inpp

286

TRADITIO IN
Bonis Bodzyn exptor
Annam N. Bogurska
Subsecutt. 1743tio
Anno

Officium Dem Castrenae Capitanae Plocensis ad oblationem P. Joseph Tra bia Tra-
ditionem infrascriptis in B. infrascriptis nominatae officiose praefrasceificatae P.
B. C. P. expeditae ac manu eius Ignatii Subrenpol reprodunctae ad dictam actiis
Dem. ingrossandae suscepit ut tenore sequente inseratur, originale eiusdem
traditionis circa acta relictum.

In Cro. Plocensi Idq. Sub Celebratione Judiciorum Feria Quinta post D.
Misericordiae proxima Anno Dni 1747mo.

Oblatowai Tradycyą

Actum in Bonis Brzesie Sorabus olim Bonis Mathiæ Brzeski Feria Sexta pt Festum Exaltationis Sanctæ Crucis proxima Anno Dñi 1741 Coram Bono Francisco Joanne Lipinski Camerario Terr. Plocz. In presentia Bonorum ac Nobilium Francisci Chrzanowski Burgraby Sostrey Dissogrodzey Mathiæ Bogierski Antony Makowski Felicianski Kadzewski Andreæ Sochowski aliorumque Nobilium nec non Nobilis Pauli Gradi de Brzesie authentici et juratj Actum presens Officium Cameriale Oppidi Plocz Suprascriptum ex vij Decreti Judicij Terr. Plocz videlicet Officij Pauli Franciscii Jaroszewicz Jaroszewski Judicis Terr. Plocz inter Bonum Barbaram de Strzeszewskie Olim Bonis Mathiæ Brzeski ad presens Votivi Bonj Joannis Strzeszewski Subjudicis Terr. Plocz consortem actricem ab una et Bonos olim Bonos Mathiæ Brzeski ab alios sitos et indicem parte ab altera in Bonis Brzesie Feria Secunda pt Festum S. Bartholomæi Apli in anno presenti prolati: mediante quo Decreto officij sui Cameralis Condescensio ad Bona Brzesie profectionem exhibitionem Lectum proportionatarum in summis in eo Decreto Condescensionali Judicij Terr. Plocz distinctis et explicatis specificatis justa et adæquata inter Reditores et Bonos Brzesie haredes tam in campis pratis sylvis areis ædificijs et inventarijs justa Regestrum manu ejusd. Judicij Terr. subscriptum quæ etiam rebus mobilibus fatis olim Bonj Mathiæ Brzeski de cujus Regestro ex presis una cum inferationibus solutis et solvendis injuncta est partibus officij sui Cameralis inquirato exhibitionis sub pœna Cautionis Terr. in termino insasu Contraventionis publicandæ decisionis ac statio [illegible]. Decreto Supra dicto actu exprocessatibus ob loquente interposita est. Inviolate itaq. præscripti Decreti Condescensionalis ad Bona Supraviensia Brzesie officiosæ exhibitionem condescendit Jurisdictionem Lustrationem voce Supra scripti mandi proclamata præmissa publicata per curiam inter pauca et temporis publica circa actus officiosos observari solita fundavit pariterq. ad hoc Comparentibus Audiendis eiq. Actis inquirati Quo in termino partibus Audiendis actorea Bona Barbara de Strzeszewskie olim Bonis Mathiæ Brzeski secundi ad presens Votivi Joannis Strzeszewski Subjudicij Terr. Plocz Consorte in Existentia Nobilis Lui Luc et Pauli et Josephi Brzeskich in anno voto procreatorum filij et filiæ una cum honesto Bono Francisco Brzeski Gradi et Jnducente procuratore Bonorum

olim S. Francisci Makomaski p. S. Paulum Przedarzewski Notar.
Terrem Cieharowicz Luc. et comuz Lucieszonem indiuiz. ane p.
rabiter S. Antonio Makomaski Cillo et indiuiz. proualiter S. L.
W. Conjugibus Cillis et inuentibus proualiter Comparu.
eschiosheng proportionatam Bonorum tam Mbus. qm. Sm.
bilium Jakobi S. Mathia Brzeski derelictorum justa
nos ipsos suprascripto Decreto Judicij Terris Plocz Condescen.
riobis Luig. Scorsim ad judicatos posentibus, quorum postulat.
officium presens Commissariale annuendo ac Decreto Lo. pro.
Condescensonali Judicij Terris Plocz inhaerendo ad exclusa.
ren. prefatt. Bonorum Brzesciе totius substantia et Supp.
bilis Domesticae post fata Supradicti Jacobi Sm. Mathis.
ski derelicti Summa Nouem Millium Trecentorum Typ. pes.
Condescensuale Terre Plocz valere Constitutorum aequita.
descendit. Talimodo. Dwor poszyugn. po Rynku do Wtowego
z Klasztg na Brzegunie do Legii do Izby drzwi na Zawiasach
we dwie Kwatery wszerz y zdarzy sz po Brzeszyb. do e. Sob.
wi Sraka z Tankiegen nadwig trzy lustki piec Dielcy dobrych
Stary nadroy nadwij do Komory Drzwi na Zawiasach z Zrzeng.
na podworze na Brzegunie nagor trzy wtey Komorze Kow.
Klotey Sklepik na Izbie y za Komorze pulap z Jamie drugie
z Izby do Izdebki na Zawiasach takze Izba wszystka Dwanie
sci pod bez pokrycia ehlew odwork przystach stary Dyled.
poty wrotach y przydrodze Shlew odwork przestach stary Dyled.
wio przy drodze takze Lochy Stoiące od Sobot wyprzoney dzie.
wszerz dedrogi prętow Zwyczayney 6 sm. Pdlwsz prętow 38
dgo Jak Mbus. Barbarze Brzezeuskiey Matkie Sawiary y Jo.
Brzeskim dynowi y Sorce. Wtym Dworze Izdebka o dwym piec.
wokniè bryo trzy ze Kominem Izby prosty z Izdebki do Sqdu
na Zawiasach z Legii na podworze drzwi wyskie wtym Izdebce
Shlez. maly drzwi na Zawiasach z Klobkom y zamkiem z Lgii
ewnim pulap dobry posztyc dobre z wystawy Izdebka prętow
dige wzerz od wyprzeczenia y miedzy Jey Mci Pani Brzezeuskiey
iey Brzeskich do miedzy pracowitego Pawła od miedzy teyoze Sm.
wdwor do to Siedlisko Klasztg Lubodzi prętow 26 bonifikuiąc z
kose Klinicatg zczery sze wydzielaiąc wij y Ogrodzym Stodola
cii przestach wdwor wszerz dwach o siedym Klepisku stopay
nia pdziedzym gmachem o szterech przestach do niey dwie sie
poszycie dobre Emci Pany Franciszkowi Brzeskiemu w Konstey.
diska Stary y poszycie poblepione do czdka Jey Mci Pani Lesie.
Poddanych Kapel z Ogrodzym dwiey, Piotr Tomczak, Zuzan.
woj. Rowa Jey Mci Pani Brzezeuskiey y dwiema iey Brzeski.
Pawel z matkg Piotr Szczelak parobiak Pawłowa wdowy.

Ka...

Rowy JMci Pana Franciszkowi Brzeskiemu. Maszkowa wdowa
z dziecięciem Jakub parobek wychowaniec Jey Mci Pani Lisiskiej
Przelina wdowa z sołtysy Ewa Melchior Przetak parobek JMci
Panu Przedworskiemu, wyrzey wyżarzona Woytkowa robiu po
winna ieden dzień w każdy tydzień JMci Panu Kantemu Maszkow
skiemu. A chłopi Rafał Paweł y Piotr wiochta ad presens chata
pasą mieszkaią w tych że samych y takrzecz
Budynek Gaiowy radwie wdowy Jey Mci Pani Strzeszewskiej y JMci P
na Franciszka Brzeskiego egualiter do pomieszkania chałupa
Niego kryta [illegible] stodołą y ogrodzeniu na dwie wdowy Jey Mci P Lisiec
skiej y JMci Pana Przedworskiego indistincte do konserwacyi, siedlisko tych
sche ogrodzone nad Edwigen JMci Franciszkowi Brzeskiemu Drzewo Bar
te y słupy Jey Mci Pani Strzeszewskiej y dziesiątej Brzeskim lubo
studzia w dziale Jey Mci Pani Strzeszewskiej jednak branie wody y stą
Niego Inwentarza pozostaie JMci Pana Franciszka Brzeskiego wraz
dzenie także y Budynków z drugiego działu na pasy wdowy
dział przewieszone ogrodzi powinno. Siedlisko chłopskie nazwane
Zagrobowska między między Panami Mirowskimi Panow Zagrobskiego Siedzący a pod
wodnego z drugiej strony Jey Mci Pani Lisiskiej z ogrodzeniu
tu pod Rabowszczyzną Exekucyą do odesłania aggregowanym się do Imi
nicy Rabowszczyskiej włoka Zagonow dziesięć między pu
dzany Chłopow JMci Pana Kowalewskiego Zobudwu stron stoią Ste
fy rasie JMci Panu Franciszkowi Brzeskiemu, Pułtorzek Zagonow
Rzese między między JMci Pana Przedworskiego Siedzący z
Mirow Panow Radwanskich z drugiej strony stoi orzey rasie Jey
Pani Strzeszewskiej y Dziesiątej Brzeskim Pułtorzek Zagonow
orzey między między Chłopa JPana Zagrobskiego siedzący a
Panien Brzeskich z drugiej strony stoi orzey rasie
Jey Mci Pani Lisiskiej Pułtory włoki Zagonow pustą rasie stoi
Orzey rasie między między Panami Mirowskimi Panow Mirowskiego JMci
Kowalewskiego siedzący a JMci Pana Przedworskiego z drugiej
Strony Jey Mci Pani Strzeszewskiej y Dziesiątej Brzeskim, Ka
Ka Rozwana wielkie pole Zagonow, sąsiaduie stoi orzey
rasie między między Mirowskimi Panow Radwanskich siedzący a JMci
Pana Przedworskiego z drugiej strony tym że Panom Mirow
Strzeszewskiej y Brzeskim Pułtorzek dwa włoki z ogrodzeniu siedzący
Zagonow dziesięć między między JPana Zagrobskiego siedzący a
JMci Pana Przedworskiego z drugiej strony stoi orzey rasie
Jey Mci Pani Lisiskiej włoka Zagonow dziesięć stoi orzey rasie
między między JMci Pana Kowalewskiego z obudwu stron JMci
anu Franciszkowi Brzeskiemu stoi orzey rasie a orzey rasie
ie Jey Mci Pani Lisiskiej Pułtorzek Zagonow między między
drze

drany włoki Chudzynscizyna nazwany Siedlce a Jmci Pana Ant...
Brzeskiego Odnugiey Strony Stay dwanaście Jmci Panu Antoniemu
Makomaskiemu Stay Siedmioro a Jmci Panu Przedwoiewskiemu
pięcioro Potym włoki Zagonow pięćnaście Stay Oddzynaście
dzy Miedzami Jchmciow Panow Przedwoiewskiego Siedzey y Ant...
niego Makomaskiego Odnugiey Strony Jey Mci Pani Brzeskiey
y dzieuomiey Brzeskim włoka Zagonow Stay Czterynaście
dzy Miedzami JJ Mciow Przedwoiewskiego Siedzey y Kowalewskiego
dnugiey Strony Jmci Panu Przedwoiewskiemu włoka Chachoma
ey Baborowskiey Zagonow Sześnaście od Smugy Stay Osmioro
kiey Zagonow Osm Stay Sześcioro ugnie się do Brodu Baborowskiego
Miedzy Miedzami Jchmciow Panien Brzeskich Siedzey a Jmci Pana
Przedwoiewskiego Odnugiey Strony Jmci Panu Franciszkowi Przed...
mu włoka dnugie pod Sokolniki przy granicy teyże Sokolnickiey
Jegaskiey włoka odewsi idąca do granicy Sokolnickiey ugnąca
Zagonow dziesięć Stay osmnaście Miedzy miedzami Jmci Pana
Zawskiego Siedzey Odnugiey Strony Chłopa Tomka JJ Makom...
skiego Jey Mci Pani Brzeskiey y dzieuomiey Brzeskim
włoce Jmci Pani Lisnickiey przy granicy Zagonow siedmnaście
włoka taksz Zagonow dziesięć Stay osmnaście miedzy miedzami
JJ Makomaskiego Siedzey Odnugiey Strony Chłopa Michała
na Pogoiskiego Jmci Panu Franciszkowi Brzeskiemu Prze...
z a Tomkiem od drogi przy drodze ugnącey do lasa ugnącey
do drogi Zbyszyńskiey Zagonow dwadzieścia y Cztery Stay
dwoie miedzy miedzami JJ Makomaskiego Siedzey a Mirosz
czyzny Odnugiey Strony Jmci Panu Przedwoiewskiemu Prze...
ugi od tey że drogi aż do tey że drogi ugnącey się Zagonow
Stay dwoie miedzy miedzami Mirosławy Siedzey Jmci Pana
pzeńskiego Odnugiey Strony tymże Jmci Panu Przedwoiewskiemu
Folwark pod lasem poczynaiący się od tey że drogi od wsi
cey a Konczy się pod lasem Zagonow Sto Trzydzieści y Osm
iedzin Jey Mci Pani Brzeszczańskiey y dzieuomiey Brzeskim
do lasa poczynaiącego się ciągnący się do drogi Zbyszyńskiey Za
gonow dwadzieścia y Cztery Stay dwoie miedzy miedzami JJ Mciow
now Przedwoiewskiego Siedzey a Pogoiskiego Odnugiey Strony
tey że Jey Mci Pani Brzeszczańskiey ku prostu Przez Limitter Za
naiący się y ciągnący Zagonow dwadzieścia y dwa Stay dwoie po
dzy miedzami JJ Mciow Panow Przedwoiewskiego Siedzey Godu
skiego Odnugiey Strony Jmci Panu Franciszkowi Brzeskiemu
Przez przy granicy Zbyszyńskiey ciągnący się do drogi Zbyszyń
Zagonow dwadzieścia Stayn siedzy. od granicy Siedzey a
konowskiego Odnugiey Strony Jey Mci Pani Lisnickiey Prze
ez włoka przy drodze Zbyszyńskiey Stay Sześcioro ugnie

Staią Łagonow czerwone napuszczaiąc Staią Łagonow po dwa roście Jey Mci Pani Lipskiey. Przez Potrzynaigcy Lis od Granicy Obyszyńskiey a ciągnący się przez drogę do wierzchowych pułtorakow Chłopskich Łagonow dwanaście Staią czworo między Miedzami JJPP Pogierskiego y Przedwoiewskiego Jmci Panu Franciszkowi Brzeskiemu. Skąd od Granicy Obyszyńskiey idąc ciągnący się do drogi Pańskiey Staią dwoie siedaiąc Staią Łagonow Czterna ście drugich Staią Łagonow dziesiąt przy wierzchowiu JPana Pogierskiego Siedzącey a JP Kowalewskiego między Drugiey Stroiy Jey Mci Pani Strzeszewskiey we prote Brzesciana. Przez Łagonow 14 Staią siedaiąc między Miedzami Chudzgawszczyzney Siedzącey a JP Kowalewskiego Drugiey Stroiy Tey że Jey Mci Pani prote, Przez Łagonow 8 Staią siedaiąc między Miedzami JJ Kmiot JP Pogierskiego Siedzącey a Przedwoiewskiego Drugiey Stroiy Jey Mci P. Lipskiey Przez Łagonow 12 Staią siedaiąc między Miedzami Hyeronimowskiego Siedzącey a Woytkowskiego Drugiey Stroiy tey że Jey Mci Pani Lipskiey Przez Łagonow 20 Staią siedaiąc między Miedzami Hyeronimowskiego Siedzącey a Falowskiego Drugiey Stroiy Jmci P. Granicznowi Brzeskiemu Przez Łagonow 12 Staią siedaiąc przy granicy Obyszyńskiey między Miedzami JJPP Makowskiego Siedzącey a Skrobaczyńskiego Drugiey Stroiy Jmci Panu Przedwoiewskiemu, Przez przywęgłowskich y drogę Łagonow 32 Staią siedaiących Jmci Panu Makowskiemu, Pułtorakiem Łagonow 4 Staią 7 między Miedzami JJ Kmiot JP Makowskiego y Krzysztofa Brzeskiego Jey Mci P. Strzeszewskiey we prote Brzesciana Przez Łąkę Dolaki Łagonow 36 Staią dwoie Siedzącey JP Makowskiego z drugiey wierzchowia Jmci P. Przedwoiewskiemu Falowskiemu Pułtorakiem Łagonow 24 Staią dwoie między Miedzami JJPP Makowskiego Siedzącey a Radwańskiego Drugiey Stroiy Jey Mci P. Strzeszewskiey we prote Brzesciana Przez Łagonow 30 Staią dwoie od drogi do wierzchowia siedzącey do tych między Miedzami JP Makowskiego Siedzącey a Janem Brzeskim Drugiey Stroiy Jey Mci Pani Lipskiey Przez Łagonow Staią troie y Pułku od tey że drogi poczynaiący się ciągnie się do drogi nad lasem idącey między Miedzami JP Makowskiego Siedzącey a Marcina Chłopa JP Kowalewskiego Drugiey Stroiy Jmci P. Franciszkowi Brzeskiemu, Przez Łagonow 14 Staią troie poczynaiący się od tey że drogi Siedzącey JP Makowskiego Drugiey Stroiy Jey Mci Pani Strzeszewskiey we prote Brzesciana, Wołka na Wytry Jey Mci Pani Strzeszewskiey we prote Brzesciana Kowalskiey Łagonow Zwana Złotkowa odewsi idąca aż do granic Kowalskiey Łagonow 12 Staią troie między Miedzami JJ Kmiot Panięm Brzeskim Siedzącey a Piotra Chłopa JP Kowalewskiego Drugiey Stroiy tey że Jey Mci Pani Strzeszewskiey we prote Brzesciana. Wołka poczynaiąca się od Pola Brzeznia pod Mistkowo Wołka poczynaiąca się od drogi do Granic Mysłowskiey Łagonow 16 Staią osmioro między Miedzami JJPP Przedwoiewskiego Siedzącey Kowalewskiego Drugiey Stroiy Jey Mci Pani Strzeszewskiey we prote Brzesciana, Wołka Łagonow 16 Staią osmioro poczynaiąca y kończyąca się

regest

wiey miedzy miedzami Jch Mciow PP Radowarskich z jednej a Pana Mak-
nowskiego z drugiej Stroni Leyskiej Pani Liskiej Wioski Zagonow do
Osmioro poddanych y Komornika przez Lipna miedzy miedzami Jch Mciow PP
walewskiego y Makomaskiego Jmci Pana Franciszkowi Brzeskiego
Leży Wioski Zagonow do Staiy osmioro poddanych y Komornika przez Lipna
miedzy miedzami Jch PP Makomaskiego y Przedrzewskiego Leży
Pani Strzeszewskiej we wsi Brzesciana, Wioski Zagonow do Staiy do
Stryna Leży y Konczy się od Lipna miedzy miedzami Chłopow Jmci Pana
walewskiego za Strug' parte Jmci Pana Przedrzewskiego, Pulwy
Zagonow Orzej Staiy od poczynaiąc od Grodzi a konczy się od
poły miedzy Jch PP Przedrzewskiego z jednej z drugiej Strony po
drodze do Mystkowa idącej Leży mci Pani Strzeszewskiej we wsi
Brzesciana Staiy 5 od Grodzi a Jmci Panu Makomaskiemu od Gran
Staiy 3 czworo, Wioski zaś wielkie pole Zagonow 14 Staiy 8
Stryna Leży y Konczy się gwo Lipna miedzy miedzami Jch PP walewskich Pan
Makomaskiego y Radowarskich Jmci Pana Franciszkowi Brzes
mu Wioski Zagonow do Staiy 18 poczyna Leżąc od opłotkow aug
Leż do Granicy od Lipna poły miedzy Jch Pana Makomaskiego Wi
a pustowskiej Ekstawnego z drugiej Stroni Leyskiej Pani Strz
Strzeszewskiej we wsi Brzesciana. W działach wszystkich wyrażonych
takie Leżące Komu dobrze takich Kardy powinien Exhibere
wgranie woiow par dwoie iedna para przez Leyskie Pani Jch
Strzeszkiej przedtym Pawłowi Chłopu dana a tera dwoie par
płużnych płużących z płużycą y z Zelazami Trad[ycyą] y rad
wszystkich ekowany iedzie do bron Jmci Pana Franciszkowi Brz
Skiemu drugi dział Inwentarza podoby Jmci Pana Pawłowskiego
Brzeskiemu z boku wszystkiego przez pobory tymże
Jch Mciom Braci Franciszkowi y Pawłowi Brzeskim dosta
Leż Który Leż Czarnym drzewiu powinni excludat Illos
tentes. Lipna in actu Sorbento Illi cum Illis Lipna
prosus quem in actuali possessione relegued Decreto
presentis Vigore

Franciscus Joannes Lisiński Pomeranus Ter
Stus Plocensis vppa

Officium Pons castrense Capitaneat Plocense ad obtinendum D. Dionisij Brze
sienskiego exhibitionem infrascripti p infrascriptum ad D. Generalium Terr. Pl
ense in N. infensis nominati officium expedit de manu eius p[ro]missa hic
reponendum ad acta causa actitata. Tenore in presentia susceptit in tenore
quem inserendi originale eiusdem exhibitionis circa acta relicturi
rem infrascripti ad D. Brzesticki.

In Cro Plocen Fra IIda in vigilia Festi SS. omnium A.D. 1746to.

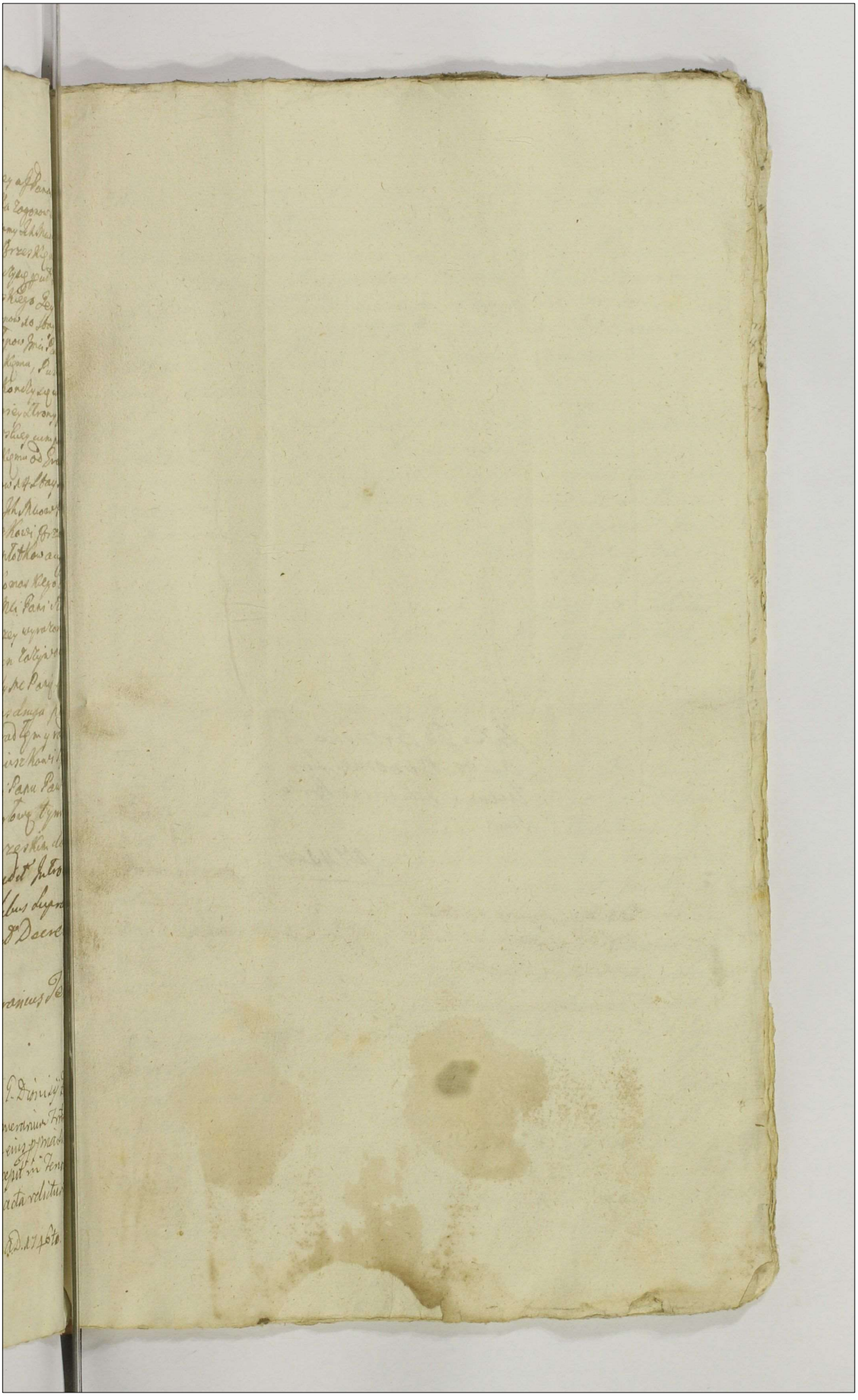

293

Inter Gd Brzeskie ac
alios Bonorum for
tuum exclivisio Brze
scia

N 74 dmo

Actum in Fundo Bonor. Trzpioły ante Horthophonium
Curiae Citatae Pridie Festi S. Catherinae Virginis et
Martyris Anno Domini 1746 Coram Gnoso Casi
miro Olszewski Burgrabio Castrens. Ciechanoviens.
in Praesentia Illtium Jacobi Zawadzki et Michaelis
Lesnikowski atq. M.R.G.P. Matthiae Sathkiewicz
Authentici et Jurati Actui Praesens Adstantis et
Eundem acclamantis

Offm praesens Castrens. Ciechanoviens. Burgrabiale
videlicet idem Gnosus Burgrabius in Actu Conten
tus insistendo Legibus et Constitutionibus Rni de
peragendis Executionibus Sanctis tum Paren
do additioni Mci Michaelis Nosarzewski Judi
cis et Vice Capnei Castrens. Ciechanoviens. ex Com
misso Speciali Mci Antonij Niebowski Capi
tanei Ciechanoviens. Muneriq. Officij Sui Satis
faciendo in Virtute Decri Seu potius Poenae
Banitionis in Judicijs Ordinarijs Gnalibus Tri
bunalis Rni Fa 4ta in Crastino Festi Omni
um Sanctorum Petricoviae Anno Nunc Cur
renti ex Instantia Instigatoris Judicij Tribuna
lity ejusq. Delatoris Gnosi Andreae Olszewski
Super Gnosis Dominico Venatore Smolen
sciae et Jacobo Pszczołkowskie Fratribus
Germanis obtentae et publicatae ad Requisitio
nem Suprascriptae Partis Actoreae et Jure vin
cens. ~~[illegible]~~ Suprascriptis Nobilibus ac Mnli in
Actu Contentis ad Suprascriptam Bona ~~[illegible]~~ Offi
ciose condescendendo Avisata prius Parte
citata et Jure victa provisaq. Securitate
per vocem Mnlis Actibus Juridicis debita
Jurisdictionem Suam Executorialem fun
davit, qua fundata Partes utrasq. tam Jure
vincentem quam Jure victam ad Sui prae
sentiam acclamare demandavit, ad cujus
Mnlis acclamationem praefatus Gnosus Andre
as Olszewski Actor et Jure vincens personaliter
Fraone Decri Gravaminosi cum Injuria Sui
Actoris obtenti procurationis de Indebitae vexae

295

Comparens reproducto Suprascrio Decro Hu potius
Panae Banitionis cum ejus publicaone petyt
sibi per Offm praesens Executionem fortem et
finalem de Bonis Partis citatae et Jure victae Partis
fieri et peragi ex adverso vero personaliter
Comparens Labonosa Marianna Jakubowna
nullis Reproductis Juribus solummodo his
formalibus Bronie tey Exekucyi Relacya
ad Cassandam do Trybunału wydaną et fieri
non admisit. qua Attenta Ejusmodi Impu:
gnatione Offm praesens Executoriale Cau
sam praesens cum toto Ejus Effectu ac Par
tibus ipsis ac Impugnatione pro finali Disjudicatione rursus
ad Judicia Tribunalitia Rm Petricoviense
remittit, Conservando Eisq Partibus utris
in ibidem Terminum Comparendi Peremp
torium.

~~Casimirus Castrensis Cechanovi~~

Casimirus Alexanski Burgrabius Castrensis

Cechanoviensis Juratus etc

Officium Pens Crem Capitl Plocen ad oblationem G. Josephi Grabia actum executionis
in pascripta in B. inferius nominata officiose per in praspecificata E. B. C. Cechanovien
expedita manuq ipsi propria subscripta reproducens ad Acticandum actisq ipsis
ingrossandum Suscepit in Tenore Sequenti (insereat) Originale ~~iure~~ ejusdem actus
executionis circa acta relictum.

In Cre Plocen adq sub Celebratione Judiciorum F. 6ta post Dnm S. Andreae
apli pxe Anno Dni 1746to.

Actum in Bonis Kisielewo idq in Trno Condescensionis partibus determinatis Fra Quarta ante Festum Nativitatis Sancti Joannis Baptistae proxa anno Dni 1746to Coram Gnoso Antonio Stanislao Kostka Chmielewski Burgrabio Crenis Plocen Pen Nlibus ac Gnosis Michaele Sąchocki Burgrabio Cren Vysogrodien, Andrea Łochowski, Antonio Dobrosielski, Mathaeo Sadomski nec non Mli Rmi Gnali Provido Urbano Kusa de Tqq authco et Jurato actum Pentem acclamanti.

Officium Pens Condescensoriale videlicet Suprascriptus Gnosus Burgrabius Crenis Plocen in Virtute Decreti Judicij Officij Crenis Plocen Fra Secunda post Dnicam Oculi Quadragesimalem pxa Anno Penti inter Nobilem Bartholomaeum Kisielewski ot Josephi Filium actorem ab Una, et Relicti ac Successores ot Nlis Lucae Kisielewski atq alios parte ab altera prolati quo mediante Condescensio Officij Sui Burgrabialis et alterius Gnosi Burgrabij Crenis Plocen Unius absentia non obstante Captato tempore ante tamen Festum Nativitatis Sancti Joannis Bptae idq pro adimplendis et exequendis tam Suprascri Decreti, quam anteacti similiter inter Modernum Actorem ab Una, et ot Nlem Lucam Kisielewski in Cro Plocensi Fra 2da post Dnicam Jubilate proxa in Anno 1745to parte ex altera Decreti latt Contentis est assignata ex requisitione Nlis Kisielewski actoris ad Bona Suprascra Condescendit, Jurisdictionem Suam offam Pcustodita prius per eum Mlem pace et Securitate publica actibus Juridicis Congrua fundavit, et partes utrasq ad Comparendum Suo Coram Officio Condescensoriali acclamare iniunxit quo in Trno partibus ipsis utrisq et quidem actore Nli Bartholomaeo Kisielewski pltr, Cittis Nlibus Kisielewskie, Pruskie, Zołtowskie p Nlem Joannem Kondracki Suo et Suprascriptorum ac aliorum Cittorum Nnem pltr Coram Officio Condescen-

soriali

297

Comparentibus tandem quoniam partes ab invicem li-
mitationem pendentis Condescensionis affectant idcirco
officium pendens de Consensu utrarumque partium
actum hodiernum pendentis Condescensionis ad Feriam
quintam diei Crastinae Festi Sanctorum Petri et
Pauli apostolorum proxime venturam cum toto rigo-
re, robore ac Decretorum Contentis limita-
prorogat Terminumque futurae per officium pendens
Condescensoriale seu alium Generosum Burgra-
bium Crimen Plocen in Decreto appositum
Condescensurum expediendae Condescensionis
limitatione Incidentis partibus in toto Conse-
vat. tandem ex limitatione Incidenti Fra 5ta
in Crastino Festi Sanctorum Petri et Pauli ap-
stolorum anno Domini 1746. reassumpta Juris-
dictione sua in Pendentia Suprafatorum Generosorum
ac nullium in actu expressorum nec non praefa-
tae nulli partes acclamare demandavit quo in
limitationis partibus et quidem actore nulli Bar-
tholomaeo Kisielewski praeter Cittis nullibus Ma-
rianna de Gosciekie relicta ad N. Lucae Kisiele-
wski Consorte Vidua suo et nullis Antonij Kisie-
lewski Filij sui Nomine praeter, nulli Magdalena
Kisielewska nullis Laurentij Zoltowski Consorte
in assa ejusdem sui mariti praeter, nulli Ludovina Kisiele-
wska nullis Antonij Pruski Consorte in assa
ejusdem sui mariti accedem marito praeter, nulli Rosalia Kisiele-
wska ad Lucae Filia Virgine Innupta in assa
nullis Antonij Pruski praeter, nulli Joanne Kondru-
cki praeter, adcittis per nullem Bartholomaeum Ki-
sielewski nullibus Joanne et Antonio Chabo-
wskie ad Thomae Filijs per N. Joannem Chabo-
wski suo et Fratris sui Nomine praeter, Successoribus
ad S. Alberti Chabowski per Generosam Martiannam
de Zawidzkie Chabowska Matrem Nomine eorundem
in assa N. Joannis Chabowski praeter Coram officio
Condescensoriali Comparentibus et Secum Controve-
tentibus quarum partium Controversijs Coram

Inductis

Inductis exauditis quando quidem officio suo Conde-
scensoriali deductum est olim Nobiles Stanislaum,
lucam et Josephum Kisielewskie ex matthiae Filios
et fortunae totius post Parentem Successores non
ex divisos esse idcirco officium Condescensoriale
ad Contenta Decretorum Condescendendo te-
neri anteomnia partes utrasque videlicet tam
actoream, quam Citatam Comportare Munimenta
ad fortunam ex N. matthiae Kisielewskij Spectan-
idque in Instanti et quoniam Nobilis de Kisielewskie Pru-
ska cum suo marito varias Transactiones etiam
in fragmentis ac de Contributionibus Capitalibus
et decimis quietationes Comportavit in qua Com-
portatione Nobilis Kisielewskij Actor non persistit, imo
Sufficientiorem praetendit exinde Comprobent Reli-
cta ex Nobilis lucae Kisielewskij atque Nobiles Pruska et
Zoltowska tum et ipsemet Nobilis Bartholomaeus
Kisielewskij Actor in eam rotham prout ad Sub-
stantiam ex Nobilium Stanislai, lucae et Josephi
Kisielewskich nulla Documenta praeter haec quae
Nobilis Pruska, et N. Bartholomaeus Kisielewski Actor
Suum Processum Comportarunt Circa se habent,
nec ea Celarunt, nec ullum Comportationis modum
habent, tum ipsemet N. Kisielewski Actor prout
ab ex Nobili Luca Kisielewskij nihil ex Documentis
prout ipse objicitur accepit. idque in Instanti et
additur eisdem Nobilis ad rothisandum tandem quo-
niam hocce Juramentum per partes utrasque sibi
abinvicem est Indultum proinde pro praetito Cen-
sendo Satisfecisse partes casus hocce in puncto adni-
venit, nihilominus ulterioribus Partium Controver-
sijs exauditis ad Investigationem Substantiae mor-
te ex Nobilium Kisielewskich hocce officium Con-
descendit qua revisione peracta et Sufficienter
in omnibus tribus Campis cum Nobilibus Vicinis

bene lustrata et Conscripta quando quidem
ex revisione agrorum et hortorum Substan-
totalis ad Nlis Matthiae Kisielewskij hereditas
tantum Ducenti duodecem Sulci hyemalis
in omnibus tribus Campis numerando repe-
untur post quem haecce fortuna in Tria
Capita veluti Nles lucam, Josephum et Sta-
nislaum Kisielewskie ejusdem ad Nlis Matthiae
Kisielewski Filios devolvitur nunc autem
N. Bartholomaeus Kisielewski ad Josephi Fi-
modernus actor pro dimissione Sortis tertiae
partis post ad Ptalt Nlem Josephum Kisiele-
wskij Parentem Suum in Se devolutae ac p
Solutione Ducentarum Quadraginta marcarum
Decreto Judicij Officij Crenen Plocen pro Taxa
Capitis ad Nlis Hedvigis de Leszczynskie ejusdem
dim Nlis Josephi Kisielewskij Consortis acto-
matis ex Fortuna ad N. Stanislai Kisielewskij
hereditaria, nec non assignatione poenarum
Crumenalium ex fortuna Sepedicti ad Nlis lu-
Kisielewskij ex ratione p eundem ad Nlem lucam
Kisielewskij Decreto Crenen Plocen ipsi iniuncta
cum tribus testibus evasionis non Satisfac-
nis, imo Sup Se, loco Standi Juramenti, poenae
Infamiae obtinere p missionis, et brevi tem-
re vitae cum morte transmigrationis, cum mo-
dernis Cittis agit, et Satisfactionem Decreti
utrisque omnimodam exposcit, exinde offici-
um Condescensoriale p missis Consideratis
tam pro non expleta p eundem ad N. lucam Kisie-
lewskij Evasione cum Testibus, quam etiam
pro obtenta poena Infamiae marcas Cen-
tum Viginti Succonibus ad N. Hedvigis de Le-
szczynskie Kisielewska nempe moderno acto-

ex Substantia ejusdem ad Nlis lucae Kisielewskj adjudicat et Solvendo declarat decernendo quatenus adhaerendo Justitiae eadem pars Citta omnes tres partes Fortunae sine Inseminationibus utrisque adpens non reperibilibus ut pote primam Sortem actorem Jure hereditario post Parentem concernen, alteram in Summa Suprafata Ducentis Quadraginta marcis Decreto adjudicat ex Capite ad Nlis Stanislai Kisielewskj homicidae procedens, Tertiam vero Sortem Caput olim Nlis lucae Kisielewskj Concernen in Summa Centum Viginti Marcis Polon eidem Nli Bartholomaeo Kisielewskj actori (Siquidem non solum per mationem verum et in pdcn Trno Successtrices ad Nlucae Kisielewskj a fortuna Parentis sui recesserunt) in pdentia Officij sui Condescensorialis instantanee dimittant, ac in Possessionem tradant, prout quidem hocce officium Condescensoriale pmissas tres Sortes # modo ut supra expressum est tradit actori, facturae sunt pmissa omnia partes idque sub poena Bnis et Trnus publicanae in primis et proximis Judicijs Crenj Plocenj post quamlibet Contraventionem Conservatur peremptorius. Porro quo spectat restitutionem Inventariorum, rerum mobilium, Compensationem Inseminationum post olim Parentes actoris derelict, et deperditarum, aedificiorum penitus desolatorum, tum quoque pdensum ex fortuna ad N. Josephi Kisielewskj Parentis faciendum Calculum à fatis ad matris actoris per partem actoream à Cittis petentem, Citta vero parte nulla Inventaria, res mobiles ac Summas tum Segetes post ad Nlem lucam Kisielewski accepisse Inferente, et alijs suis rationibus sese tantae, his itaque officium Condescensoriale et # totales ubique locorum reperibiles in eisdem Bonis wo Consistent.

Considerat necessariam esse Inquisitionem
tam in probationem quam reprobationem pro-
missorum educendam Censet idq in Instanti
additur eisdem Mtis ad rothisandum praetiterunt Nlis
Bartholomaeus Kisielewski actor, et NN. Prusey
Coniuges atq N. Magdalena de Kisielewskie Zo-
towska Suis et aliorum Cittorum Nnibus Inducti
Testes eduxerunt post quas Eductas pro utrasq
partes Inquisitiones officium Condescensoriale
ad lectionem earundem Inquisitionum pro utram
partem eductarum Condescendit, quibus lectis et
per omnes Circumstantias Testium recognitionis
Seorsim pensat et Considerat, quando quidem ex eis-
dem Inquisitionibus patet ad Nlem Lucam Kisie-
lewski Sortem ad N. Josephi Kisielewski Fratris
Sui, moderni autem actoris Parentis hereditatem
a fatis ad Nlis Hedvigis de Leszczynskie Kisie-
lewska matris actoris ad fata Sua nullo Jure
Possedisse, Inseminames ut pote Siliginis hye-
malis Sulcos hyemales Septemdecem, Pisi Sul-
cos aestivales duos, hordei Sulcos aestivales Sex
avenae Sulcos aestivales Sex, Ciceris alias Tata-
ki Sulcum aestivalem Unum atq Vaccas fru-
ctiferas duas, et Equam Unam cum hynnulo
ac res nonnullas prout regestrum die 27 Julii
in anno 1727. in Kisielewo pro eundem ad Nlem Lucam
Kisielewski Conscriptum et manu Sua cum
amicis in eodem regestro expressis Subscriptum testatur
post eandem matrem actoris, ac Seorsivas Insemi-
nationes post eundem ad Nlem Stanislaum Kisie-
lewski homicidam Cujus Sors moderno actori
in praetensione ejus In-Correspondens est tradi-
accepisse, et tantum Equam Unam Nli Bartholo-
maeo, iam vero Vaccam Unam Nli Franciscae pro
tunc Virgini Innuptae ad praesens autem Laborantem
Sutoris de Zalesie Consorti cum Vitulo et Juven-
ca restituisse, usus fructus ab eisdem per aliquot
de quarum quantitate officio suo non probatur

annos.

annos percepisse, aedificia nontam Divisa de
quibus Statu et flore non Constat propter resi-
dentiam ||| actoris et officium suum dimissam
devastatam ||| ad praesens reperibilem in
nihilum redarguisse, exindeque damnum non
modicum moderno Actori Intulisse, idcirco
Suspensa decisione praemissorum pensatis ijsdem
Inquisitionibus Evadant Nobiles Marianna de Go-
scickie Relicta ad N. lucae Kisielewski Consors
vidua, Magdalena N. Laurentij Zołtowski, lu-
dovina Nobilis Antonij Pruski et Rosalia Virgo
Innupta Kisielewskie atque Joannes Kondracki
in eam rotham prout post Fata ad Nobilis lucae
Kisielewski tam ex Inventarijs, rebus mobilibus
propter his quae Nobilis Marianna de Goscickie Kisiele-
wska Suo Nro Conscripsit et apud se remansit
tum Parata pecunia atque Segetibus nihil
participarunt, nec acceperunt, tum ipsemet
N. Antonius Pruski prout Summam pro vacca per
ad N. lucam Kisielewski divendita non in Suas
necessitates Seu Consortis Suae, verum in fune-
brales ad Nobilis lucae Kisielewski expensas Con-
vertit, tum prout ex holodio desolato nihil
longuriorum ad Bona Sua ex Bonis Kisielewo
accepit exinde ad restitutionem Seu Compen-
sationem praemissorum non tenentur praestiterunt
Instanti rotha Suprascripta tum prout post fata ad
Nobilis lucae Kisielewski nihil derelictum est, quo
attento casu partes officium Condescensionale
liberas facit et pronuntiat. nihilominus ad In-
vestigationem et Connotationem Summarum
ubi reperiri poterint, Caput ad N. lucae Kisiele-
wski respiciens officium praesens Condescendit,
qua revisione ex Documentis per partes reproducta,
et Sufficienti Investigatione, quoniam nulla
Summa post Fata Saepefati ad N. lucae Kisielewski
reperitur tantummodo Inscriptiones debitoreae
ut pote in personam Nobilis Antonij Kisielewski mino-
rennis in tractu processus per Nobilem Joannem
Kondracki, et Nobilium Pruska, Zołtowska, ac Kisie-

lewski

303

lewska Virginis Innuptæ ejusdem ad N. Lucæ Kisie-
lewskj Filij et Filiarum Servientes, Seorsivis
actibus per varias personas recognitæ testantur
ex quibus Summis ac si ex Bonis Kisielewo
procedent N. Kisielewskj actor Satisfactionem
Suæ Injuriæ Inquisitionibus deductæ Pretendit
Officium itaque Condescensoriale Consideratis pri-
mis Cathegoriam eandem Solam ad Judicium
officij Crenen Plocen primosque et proximos Ver-
larum Crenen Plocen post Festum Sancti
Jacobi Apostoli Incidens in Cro Plocensi Cele-
brandos Trnos pro finali decisione ac offi-
cij sui Condescensorialis resolutione Suspensio-
nis unde emersit remittit Trnam in eisdem
Judicijs partibus utrisque etiam adcitatis sine ulla adcitatione
Conservando Comparendi peremptorium pro
Decreti vigore.

Antonius Stanislaus Kostka Chmielewskj Burgo-
bius Crenen Plocen mpp. Cmr. Aud.

Decretum Condescen-
soriale in Fundo
B. Kisielewo per offi-
cium Crenen Plocen
Prolatum inter partes
introcontentas.

Anno 1746to.

Officium Pdens Castrense Capitane Plocense ad oblationem N. Bartholomæi Kisie-
lewski Decretum in Fasciculi Condescensionis in Sr. infernis nominare or-
ter partes introcontentas per infrascriptam S. D. C. Plocense officiose dati ac manuscriptis
Pdtis Subscriptis respondere ad beneficium actisque Pdene ingrossanæ suscepit
in tenore sequente inserti originale eiusdem Decreti circa acta relicta
In Cro Plocense Tra Tertia post D. Exaudi pxa Aud. 1746 tuo.

Actum in Regnis [illegible] Jana Scatz Nhs Ludovici Jurevicli Civis
Jurevicli hereditt Fera Sexta post Festum Sancti Francisci
Confessoris proxima Anno Domini 1757mo
Coram Nobis Andreae Jovanovich Burgrabio Castri Thuroczensis
Sancta Nium Antonij Abrahamffi Capitanei Thuroczensis ac ven
prudentibus Stanislao Majchrowicz de Rettkowo Actis Re
gijs Judicibus ac aliorum praesentia constitutis.
Officium praefati Castri Thuroczensis Burgrabiale exequendo
ad hoc Supplex Egregius Burgrabius Castri Thuroczensis
de Legibus Regni deprecando exequendo nihilominus Domum
Judicialem per accessum adeundo hic Citra mutuo
Officij sui Burgrabialis debito fungendo Ad requisitionem
Nhs Generosi Annae de Starczewsko Simonis olim Nhs Adami
Zbysinski Secundi olim alias Nicolai Brudzinski Sorty
gobard Nhs Francisci Rettkowski ultimi vita olim Nhs Tho
mae Dluzniewski relicte Consortis Reduc Actis Jurevicensis Vigore
Decreti Pene Generalis seu potius Literalis Ultimarum de
Actu eiusq in hoc Nostro interminis quorumlibet Causa
rum Officij Judicij Ante praesens Super Nhs Ludovico
Jurewicli Actis Jurevicli et hac in causa ratione dem
Nhs Annae Simonis prima qua Certum Symptoma Ori
ginale Regni Stij Symptoma Jurisdictionalis Nhs
Stanislai alterius per Nhs Annam Jurevicensem Actis apparentis Vigore
eorum Sanctionum non Solutionis alias praecepti Regij
praefatum Ludovicum Jurewicz Actis Jurevicli Officiosa
Citationis Edictum Stij Citationis Regni Stij Comparen
tiae Nhs Annae Starczewsko Simonis Zbysinski Secundi olim
Nhs Thomae Dluzniewski relicti Citationis Edictum
Citationis Regni Stij Comparentiae Nhs Annae Starczewsko Simonis
Zbysinski Secundi olim Nhs Thomae Dluzniewski relicti
Citationis Edictum

Affectationi et Postulationi uti licite annuendo hoc Ex
Officium Burgrabiale Executoriale Castrensi Plebeiorum Inhe
rendo Legi Publicae nomine Impugnante ad Traditam
Sortis proportionatae seu exclusionem praeinsertae Sortis
Agrorum affectante Parte actorea Jure Sinceri condescendit Infrascripti quantitatem et qualitatem Eorundem agrorum conscripsit Cuius Conscriptionis Tenor ~~eius~~
Talis sequitur

W Ogrodzie przed podworzem ktory się pocina od Wągrody
ciągnie się do rowu nazywaci się Woytkowski pu
sto leżąci żadnym płotem nie iest grodzony z tego
ogroda alias W tym że ogrodzie zagonow Cztery

W Polu zastodoły zagonow trzy pocinaiące się od Teyże
stodoły ciągnące się do Pasnika y z tym że Pasnikiem
do Granice Borzeckiey ugorem podoranym

W Pierwszym Polu przeciwko teyże Wsi na przeciwko brzo
stem zagonow Cztery pocinaiące się od Wsi Teyże ciągnące się do Granice Starczewskiey wedle gruntu Pana
Franciszka Karwowskiego brata Citati Jurecuti Starszego

In Loco nuncupato Glyna zagonow Cztery pocinaiące się
od drogi alias głow ciągnące się do Łąki do Grani
ce Kowalskiey y z tąd Łąką wedle gruntu uti supra

Item in eiusdem loco seu Campo zagon Jeden pocinaiący
się y ciągnący się ut supra wedle Działu uti supra

Item in Loco eiusdem uti supra zagonow trzy pocinaiące się
y ciągnące się uti supra wedle gruntu tegosz uti
sup

W Drugim Polu zagonow Cztery pocinaiące się od drogi
ciągnące się do Pasnika y z tym że Pasnikiem do Gra
nice Borzeckiey wedle gruntu Pana Franciszka
Karwowskiego citati eiusdem brata Starszego

Item zagon alias Jary Jeden pocinaiący się uti supra
y ciągnący się ut sup wedle gruntu uti supra

W Trzecim Polu Pod Borzewo zagonow Cztery pocina
iące się od Pola Podłużnego ciągnące się do Granice
Borzeckiey wedle gruntu pomienionego Pana Fran
ciszka Karwowskiego W tym że Polu zagonow
Cztery

307

Traditio Agrorum
Bonorum Spala
wam personam
N Marcianne
Dłużnieglia Ser
vens

1737mo
Ag

Actum in Bonis Leszczino Nlium Feriâ Tertiâ post Dominicam Conductus Paschae Annô Dñi Millesimô, Septingentesimo Quadragesimo Septimo Coram Gnoso Joanne Chmielewski Burgrabio Castrensi Plocensi Pseny Nlibus Cypriano Leszczenski et Stanislao Kraszewski ac alijs ad actum Pseny congregatis nec non Mli Rni Gnali Provido Laurentio Zimolgk de Goslice authu et Jurato ad actum Pseny acclamandum assumpto et eundem acclamante.

Quiquid Gnosus Burgrabius Crenn Plocen in virtute Decreti, de actu eius in Castro Plocen in Terminis Quentarum Causarumq officij Judicijs una cum Continuatione anteriorum Causarum in Diem hodiernum Incidenti Feriâ Secundâ Ante festum Sanctae Catharinae Virginis et Martyris pxa Anno Domini Millesimo Septingentesimo, Quadragesimo Sexto Lati, ad Bona Leszczino Nlium vigore Pfati Decreti Condescensionalis adhaerendo Legibus Rni, ac additiosi per Mcos Judices Crenn Plocen ad infrascripta peragenda habita ad Stan Nlibus et supra fato Mli Condescendit, Jurisdictionem suam fundavit, et partes Utrasq supra exarato Mli acclamantes ad suj Comparitionem demandavit, quo in Vno acclamatione actu Nli Rochus Trębinski ptr, Citati Nles Josephus Myczinski, Joannes Kolczinski, Ignatius et Antonius Trębinski, Clemens Myczinski, Jacobus Wolinski, Fabianus et Sigismundus Kręciewscy, Franciscus Leszczenski, Suijs et Nlium Sigismundi Kręciewski, Thomae et Gregorij Tyski, Laurentij ac Michaelis Trębinskich nec non Joannis Trębinski Heredum et Possessorum Bonorum Trębino ptr quibus Comparentibus, et Secum Coram Officio suo Burgrabiali controvertentibus, quibus Controversijs coram Officio Burgrabiali inductis et exauditis interim ac aliorum

omnia Officium Burgrabiale Condescensoriale vigore Sepedicti
Decreti Condescensorialis quo est in cuncta Investigatio in
cujus nam fundo Damna in pratis sunt illata Sed contulit,
quibus revisis et investigatis, ante omnia necessariam esse
Inquisitionem per partem utramque ad obiecta Damna
in pratis in cujus nam fundo sunt illata educenda in
Instanti censet et additur Mtis ad rothisandum super
incorrumptionem Testium, et quoniam partes illaque
a praestando Juramento et Inquisitionibus educendis recedunt
et se officio suo Condescensoriali subiciunt, quibus
Testis propiorem Gnosum Rochum Trybinski ad Comproba-
tionem Juratoriam in eam Juramenti Rotham pro
ut in ipsius hereditariis pratis Damna ipsi per Hae-
des et Possessores Bonorum Trybino sunt illata
Officium Condescensoriale Burgrabiale ad inven-
et additur Mtis ad Rothisandum Gnoso Rocho Trybinski super
Damna per Haeredes Bonorum Trybino in Pratis ut ordinarie
obloquuntur illata idque in Instanti censet, et quoniam
coopstandae Juramenti partes pro summa Centum Flore-
norum Polonicalium ex re Damnorum per actum Gnosum
Rochum Trybinski in pratis praetensorum Complana-
runt, proinde Officium Condescensoriale Burgrabiale
standa eidem Complanationi Condescensorialiter facta
ad invenit et decernit, quatenus pars illa nomine
Haeredes et Possessores Bonorum Trybino summa
eandem Centum Florenorum Polonicalium Complana-
tione agnitum et accordatum pro Damnis in pratis illatis
Gnoso Rocho Trybinski pro Judiciis Crem Plocen prius
et proximius post Festa Solennia Sacri Pentecostes
anno praeterito Julidem tunctim omnes sine ullis Diffugiis Sol-
ennia

Solvant et realiter enumerent, idq sub poena Bannitionis
ejusdem Judicijs Crenen Plocen Super parte Contravenien
publicanda. Sub poena Quatuor Decem Marcarum
Polonicalium parti Officio vero suo Burgrabiali per
medium partium ejusdem sequen Officio vero suo Conde
scensoriali in Instanti Solvendae conservatur Terminus
peremptorius.
Joannes Chmielewski Burgrabius Castrensis Plocensis mp

Officium praesens Crenen Capitt Plocen ad oblationem Jsi Ro
thi Trybunski Decrum Condescensoriale infrascriptt
in Bonis in ferius nominandae Officiose per infra
specificatt Jsum Burgrabium Crenen Plocen expeditt ac
manu ejus propria subscriptt reproducentis ad acticandae
actis praesens ingrossandae suscepit in Tenore sequentis in
seratur, originale ejusdem Decri Circa actt relictt in Ca
stro Plocen Feria Secunda in Crastino Festi Sanctis
semae et Individuae Trinitatis anno Dni 1747mo

Decretum Solutio-
nis in Trno Condescen-
sionis inter G. Rocham
Trebinski et Hæredes
et Possessores B. Trebi-
no Latum.

Ao D. 1747mo

Actum in Racioz in Termino Condescentionis ex Decreto Tribunalitio Thesaurariatus Regni Radomiensis Feria Secunda post Sancti Laurentij Martyris proxima et Anno Domini Millesimo Septingentesimo Quadragesimo Secundo.

Coram Magnificis ac Prenobilibus Thoma a Dembowa Pura Dembowski Plocens Plonscen etc Capitaneo Paulo in Sarosze wo Jarosewski Plocens Valeriano in Winiecie Sawskrzeo Judicibus Paulo in Niedzbez Bogdanski Plocens Plocko in Lasewo Rydlowski Sawskrzens Subjudicibus eidem Jerzewski Plocens Simone Lubrandi Sawskrzens Notariis Terrestribus et Antonio in Zakrzewo Zakrzewski Deputato Sawskrzens et Vicecapitaneo Jacobo Sokolnicki Notario Castren Plocensibus Necnon Joanne Sigismundo in Stenowo Rodziszewski Vexilifero Sawskrzens et Plocens Bartholomeo Jozewski Succamerario Plocens Prefecto Mercid Ill Majestatis et Leopzensi Stanislao Szczotarski et Racioz Joanne Strzeszewski Subjudicibus Terrestribus Sawskrzens et Plonscens Valentino Benkowski Camerario Terrestri Sawskrzens et Stenens Valentino a Posiekla Zielinski Vincenna Sawskrzens et Plavens Jacobo Mostowski Judicibus Terrestri Sawskrzens et Niedboriens Districtuum Commissario Laudo Publico Palatinatus Plocens Deputato ad faciendam Meliorationem Ordinationis Salis Districtualis Constitutionis et electis in Presentia Magnificorum Prenobilium Jacobi a Posiekla Zielinski Poczetatoris Theodori Rydlowski Subdapiferi Antonij Terlikowski Vincenna Plocensium Antonij Jozewski Joannis Sawskrzens Francisci Duczymienski Palatinatus Venatorum Antonij Matlewski Antonij Mikorowski Nicolai Dowalewski Adami Jonski Burgrabionum Castri Plocens Ludovici Gutkowski Antonij Zgierskich Antonij Matlaski Michaelis Drozdowski Felicieni Ciotkowski Geminiani Postkowski Felicieni Zerawski Rochi Andrzeowski Joannis et Andreae Zachowskich Josephi Postkich Andreae Tomianowski Adami Karbowski Francisci Andrzeyski Thomae Rybacki Stanislai Orlicki Alexandri Pobrski Lyde Rybickich Thomae Ranzeyski Valentini Gutkowskich Thomae et Andreae Lewandowskich ac aliorum plurimorum Nobilium necnon Ministerialis Regni Palis Curiae negotij Nobilitalis de Gutkowo Authentici et Juratj Actum praesentibus Andreae Jozewski Joannis Jozefi Wenatoris Plocens et Bilarski

supra scripta Judicia Condescendentialia et Commissarij Regni de
creti Tribunalitij Thesauri Regni Sadomiens inter Palatinatu
sium et Civitates eiusd Palatinatus Brodac quo mediante
arte omnia melioratio ordinationis Salis Districtualis
pro Bonis Terrestribus ad proportionem Taxae facta Contribu
tionis Capitalis ex qua Pendet a Palatinatu Placen. et quatenus
Constituenda et iuxta Dispositionem peragenda et injuncta
sum et Executiones per Civitates Contributionum Duella
ris et Poldana deponend et alia Contenta in eod Decreto
expressa executioni suis Judicijs praecommissa ad effec
andas itaq eaed Descriptiones supra scripta Judicia et Co
missarij ad [illegible] Juris dictionis sua fungi et potiri
dendo tadhaerendo Decreto supra scripto in Tribunalitio Tha
sauri Regni Sadomien. Acto omnia ad Constituend
melioration Ordinationis Salis Districtualis fesse Cons
senunt et pr primis quantitatem Contingentis Ordination
Salis Districtualis ex Bonis Terrestribus provenien et
Taxetta Anni 1776 Specificatam in Veram Summam re
zerunt Demum proportionem Super quam quantitates
tributionis Capitalis veniet Solium Salis quam Supra
ter Constituerant et qua quantitas Dolionum quemlibet Dis
ctum Concernent ad proportionem Supremus expressam aeura
reducenat Divisionem vero Magnifici Commissarij quisq
Districtu suo Adequate fecit et Consentiit Sicq cum
bita animadvertione facta Melioration Ordinationis
pacis Taxetta et modo premisso expeditam Constituerun
qua ut publica omnium Notitia pateat ni Acta Castren
Ploczen de suo Tenore in prosequendo et suscipiendam Exp
sunt. Eandem praemissa Judicia Condescendentialia Civitates
Palatinatus Sup Ministeriali Acclamare Mandarunt Ad qu
Acclamationem et quidem a Civitate Ploczen. famati Michael. Bo
proconsul et Jacobus Rechuniewicz Consul suo et eiusdem Civitatis M
personaliter Comparuerunt Decretaq superius commotanda tu
Quietationes Authenq et manuales ac[illegible] Regestra percepte Co
tributionis Quartalis denq et portolibe ni Judicio suo repor
erunt quibus Liquidatis eisdem Regestris combinatis
tationibus et observatis contentis Decretorum quoniam nondu
do ex Decreto Judicij Terrestris et Castren Ploczen Tenui seu
arte festum Nativitatis Divinissimae Virginis Mariae n
Anno 1738 Haud inter Magnificos Palatinatus Ploczen Commis
rios et Civitates in eod Palatinatu Contentas, tam Regales qu
Spirituales ac Terrestres prolato verum ex quietationibus ali
tius et Manualibus Deductum est olim Magnificum Andrea
Zielinski Subdapiferum Ploczen Summam Mille Florenorum
Polonicalium Magnificum vero Jacobum Rzewuski Judicem Terre
Ploczen Summam Sexcentorum triginta sex Florenorum et gros
duorum

dnorum a Civitate Floceng ex Contributione Ducatari adeere
to dapenius de Acta expresso usq ad ultimum diem Mensis Aprilis
ni Regestis specificatam pro Functionibus sibi Commissorialibus
bus Kadomian expeditis actualiter levasse, Proinde memoris
Superius expressis pro Liquidis Agnitis decreverunt. Quates
nus Supascripti Comparentes Proconsul et Consul realitatem
perrectorum Regestorum exactionis sua Comprobent prout
regestra hec sine injuria Relatinatus fideliter connotarunt et
sic omni respectu et defalcatione exegerunt nihilq pretermi
serunt nec celarunt idq in Instanti et Addictur Ministerialis
Ad rothisendum presbterunt quo attento liberi hoc in puncto
113 pronunciantur Quo ad Contributionem Solidariam non Connota
tam Siquidem suis relationibus desse excusantur et in futurum
eandem Solidariam Contributionem exigere et connotare pro
pendenent proinde et a penalitatibus irrogendis liberi pronun
ciantur. Intuitu autem future exactionis Contributionis
Solidarie Superius specificata Judex Condescendendo Civitati et
alijs Civitatibus Palatinatus sui serio injunxerunt ut Contingens
Solidarium iuste videlicet ab ollis crematum cremantibus aqua
libet per Florenos tres, a dolio directior Cremati quinquaginta
octenum solita mensura consistente per Florenos duos ducatta
se vero non ab hodeja abhinc, a dolijs Cerevisie videlicet a
quolibet dolio quinquaginta quinq ollis constante grossos
tonedes decem A dolio vero adcatijs Cerevisie in duplo
scilicet grossos viginti contribuent easdemq Contributiones
Ducatarem et Solidariam modo premisso de prasenti Legis
normam Civitatum in promissis terris existentium or
dinatam et adpodens Constitutam non per alios Delegatos ven
per Procarpitem et Consulem Superius Civitatis exigendas ex
sententiaverunt. Qui Proconsules et Consules quinq in sua
Civitate fideliter Regestra Auidentia Contingentis Ducatarij et
Solidarie Contributionis annotare et exigere tum et Regestra con
notata atq exactionem suam in Judicijs Castrens Floceng Bassen
tinq Judiciorum Terrestrium Unius aut duorum ex eisdem
dictis Magnificorum Judicum absentia seu obstante pravia ad
citatione premissarum Civitatum Proconsulum et Consulum per
Prefatum Josephum Sobiski Instigatorem Judicionum Terrestrium
Floceng & procedenda comperiatur teneantur sub Pena Banitionis
ni ejus publicenda. A Civitate autem Bielscens Famati Veteri
nus Proconsul et Antonius Biatonecki Consul Comparuerunt per
sonaliter et Regestrum satis ordinate et in sufficienter Conscri
ptum perexerunt, intendoq propositum sibi super realitatem ejus
Regestri Juramentum Judicialiter Agnoverunt alios quidem eo
Conscives suos heredes ad tradendum in fornicibus propriis non in
Prasatorijs Comparasse Cerevisiam tamen ex eisdem propinasse et
tantum summam Vigiati Unius Florenorum Polonicalium Computa
verunt. Solidariam autem Contributionem connotasse et exigere pretermi
sit aut Ipsum Joannem Sowieckowski Instigatorem Judicum Terrestrium

runt proinde et ejusd. Judicij condescensorialia hunc exorsum in
gendo mandarunt ut exacte duceretur et solidarium contribu
rem ad normam superius specificatam et ejd. Articuli de alij
citatibus in exactione observari injunctam exigant et contri
ant. Regesta itidem exactionis sua de ipsammet Exactionem
et ducatum et solidarii contributione provenienden pro ejd.
dicijs Castren. Plocen. prout superius expressum est prend
tatione prælegenda comportare teneatur. Subnexione supra
Summam autem competentem exigentis Plocensium ad pa
ram in Judicijs Castren. Plocen. modo ut superius premissum
dispositam Executionem circa eandem Civitatem ejusdem
consulem et consules comparentes horendem esse delatam
A Civitate Sieprcensi Tametsi Antonius Viernuelis Notarius
et Adamus Borkowicz Consul comparuerunt et decretum
Judicij Castren. Plocen. reposuerunt eo quo quoniam dedu
est Magnificum Antonium de Zakrzewo Zakrzewski Capitaneum
Zawichostien. ad presens vice Capitaneum Castren. Plocen.
nem suam pro functione Commissoriatus in Judicijs Tribu
ejus Regni Radomien. expedita tum et Forum Regens
exigestie a Palatinatu Plenipotentia pro ejsdem Judicijs
Tribunalis Thesaurj Regni Radomien. eadem quantitatem de
ab eadem Civitate percepisse laude vero Publico Palatinatus
constituto voce contingens Ducatus et Solidarium ex Civi
integra Sieprcens. Magnifico Adamo Bromierski succes
randa Sieprcens. in eam exolvenda per ipsum summa Flo
Magnifico Palatino Brestens. cujusvis Computationis certa
latinatu Nostro Asseveratis tum Decretis Tribunalicijs Regni
Radomien. et Castren. Bobrownicen. adjudicata dispositum ex
appellatum esse. Proinde supescriptus Magnificus succumbens
tanta suam Suspensionem publice in Racigz in Commitijs in qui
directoria fungebatur functione Palatinatus obtentu summam
missam supradicto Illustri Magnifico Palatino solvere et
tionem in rem Palatinatus sui procurare obligetur, contingens
vo inata suprascriptam Civitatibus prescriptam exigendi forma
videlicet a Dolijs Cereisie et alijs Crematum bracentibus
adjectalijs ut superius descriptum est prie disquisitione quae
ex integra Civitate Sieprcens. sibi exigere ad mentem Laudi
bitur. Porro quo ad prescriptionem Magnifici Bromierski
ferri debeat Abrogrodien. respectu assignatorij super certam
quantitatem ipsi assignatam ex summa Sexcentorum Symphon
pro functione Commissoriali stante hostilitate per ipsum exped
ad eandem Civitatem data fuerit si ~~offerim~~ Decretum Officij
Plocen. coram Magnifico Joanne Kryszkowski Vexillifero Zawi
pro ipso tempore vice Capitaneo et Jacobo Sopotnicki Notario
stren. Plocensibus publicum intercepit, quo Decreto Exterpisse
ad Bona olim Magnifici Dzialyni Capitanei Brestens. Cujavien
stantibus votis cum olim Magnifico de Kozmalis pro tunc Oppi

Supreca Posepsoris et disposita ultra tamen Dispositionem d[ic]t
tinatus et Consensum ejus et Ordinata proinde Supradescriptam
patersionem Magnifici Empsteri Non nisi post Continuetam Magn
pio Successorende Laude memorate reservata Possessione ed
utatem eandem in recuperanda eadem quantitate requirendam
decreverunt. At Civitate autem Placentie Famati Andreas
Prudentius Proconsul et Albertus Guierzelonius Consul
Comparuerunt Registrum Cognitionis sue in Cui tantum
Ducatis Contributionis Consenptus perreserunt in quo
continetur Septuaginta Trium Florenorum Polonicalium et
grossorum quindecim et realitatem premissi Regestri iusta ro
dictam Civitati Placentie presenptam comprobarunt Solidariam a
tem non annotarunt respectu cujus negligentie exactionis de
presens penalitate ipsis condonata injungerunt quatenus
ebhine tam Solidariam quam ducatorum per Proconsulem et
Consulem ista Dispositionem et Normam in Cohercionis Civita
tis Placentie descriptam et omnibus Civitatibus observari injun
ctam annotent et exigant sine queris questione et ulterior
executione Fiscalium premisse exactionis in Judicijs Castel
Placentie predicta Civitatione facere et Regestra exactionis sue iusta
descriptam exigendi Regulam una cum exacto contingenti
ac summa superius expressa comportata Comportare subsignare
Juprascripto tenebuntur. Demum a Civitate Piacentie
Famati Melchior Wapkiewicz Proconsul et Con
sulus Bijalowolski Consul Comparuerunt, et Re
gestrum ab Anno 1739 ad annum presens exacti
Contingentis Ducatorum efficientis Sexaginta octo
Florenorum et grossorum Viginti octo Polonicalium
Comportarunt. Proinde injungitur Ejsdem comperatibus
quatenus comprobent realitatem Comportati Regestri
prout sine Injuria Palatinatus eundem perscripserunt
Nihil celarunt nec preterm venerunt ad majorem
Comportationem Summa non tenentur de inpostar
prostiterunt postquam premissam comprobationem
Sum mam superius expressam. per eandem Civitatem
Comportatam Magnifico Judici Placentino Pomeski ad
solutionem Pensionis pro Junctione eidem debite
dendam esse Sententiarunt. Nihilominus inju
serunt Ejdem Civitati Juprascripta Judicia Pend[en]cia
fiscalia quatenus ebhine Contributiones Ducatorum
et Solidariam per suos Proconsulem et Consulem

ad normam supraspecificate Regule exigant et de
gesta consentiant Calculum pariter praemissa Cita
tione faciant in Judicijs Castrens Plocens etc pro
mptum ex facere sub Pena Banitionis in ijsdem
Publicanda teneantur. Quoniam autem veligula
Civitates adhuc tale et ad deponendum Calculum
Decreto Tribunalitio Radomiensi adstricte non com
parerunt et Decreto eidem contravenerunt tam
et rigorem nempe Publicationem Pena succumb
bunt proinde Suprascriptus Ministerialis ex adita
one ~~ad officia mea~~ a Judicio suo Sendescenden
habita promissam Banitionis Penam percipia
tes non comparentes succubitam de ipsismet Civi
tatibus esse Banitas iuxta formam et mandatum Supre
Attestatum praesentium per Notoriam Omnium quorum interest
causa presens pro faciendo executione ad Magnif
cum Capitaneum seu ejus locum tenens remittitur

Thomas Dembowski Capitaneus Plocensis

Paulus Damascus m. Jarocensis Jarocensis Judex Terrens Plocens
Paulus Bogdanski Subjudex Terrestris Plocensis
Antonius Zakrzewski Palatinus Terrestris Plocens
Capitaneus Castrens Plocens mpp
Valerianus Wessel Judex Terrestris Plocensis mpp
Nicolaus Szydłowski Subjudex Terrestris Plocensis
Simon Laborator Notarius Terrestris Plocensis
Stanislaus Matachowski Notarius Terrestris Plocensis

Civitates Mszczonowiensis licet vi Trino Decreto Dispareant cum Suprascripta tamen exactionis Contributionis Quillagii et Solidarii descripta et Constituta Regula ad optatum finem executa Functionis Commissorialis Radomiensis Mis Paulo Bogdanski Subjudici Terrestri Plocensi satisfactionem assignant Judicium Condescensionalia citatis ti mingit Quatenus Deroganten et Consulem Contributiones expressas exigat calculum faciat et Suprascripto Mi Subjudici persolvat.

Officium Dens Terrestre Capitaneale Plocense ad obtemperandum Decreto Thorne Obrębski Decretum Vigiliarum una cum Commendatione obtenta in omnibus Quoad ea mandat Decreti Tribunalitij Jurisdictionalis inter Partem Plocensem ab una et Civitates ejusdem Obrębski parte ab altera Judicia Terrestria et officium Terrestre Judicij Palatinalis manibus propriis earum Judicium et officij propriis subscriptis reproducens ad adhibendum Actorum Ingrossandum Executionem in tempore dicti Decreti Vigiliarum Civitatibus Obrębski Decreti circa citatas rebelles in Civitate Plocensi Data ut Festa Litaniae Sacri Pentecostes Anno 1747.

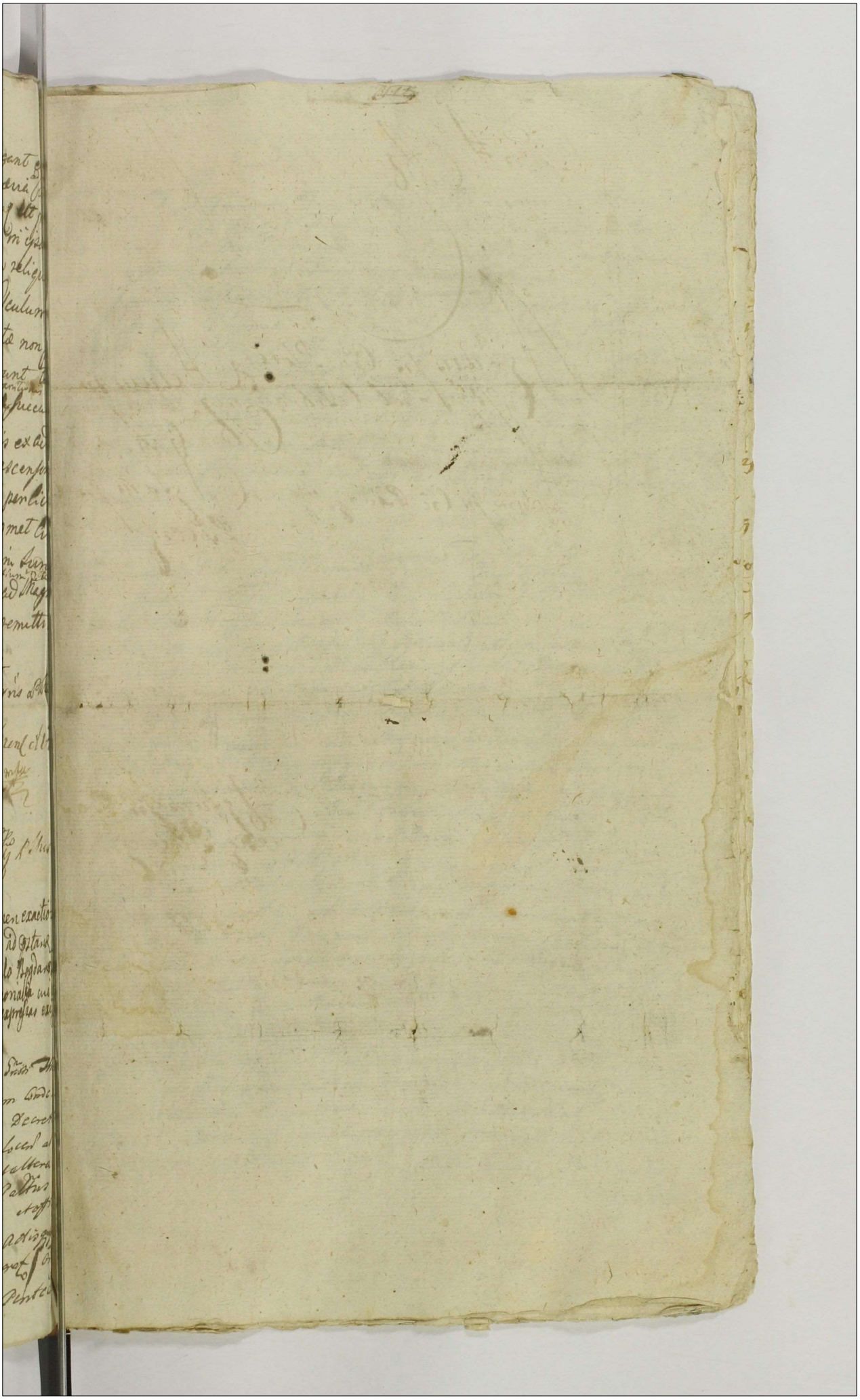

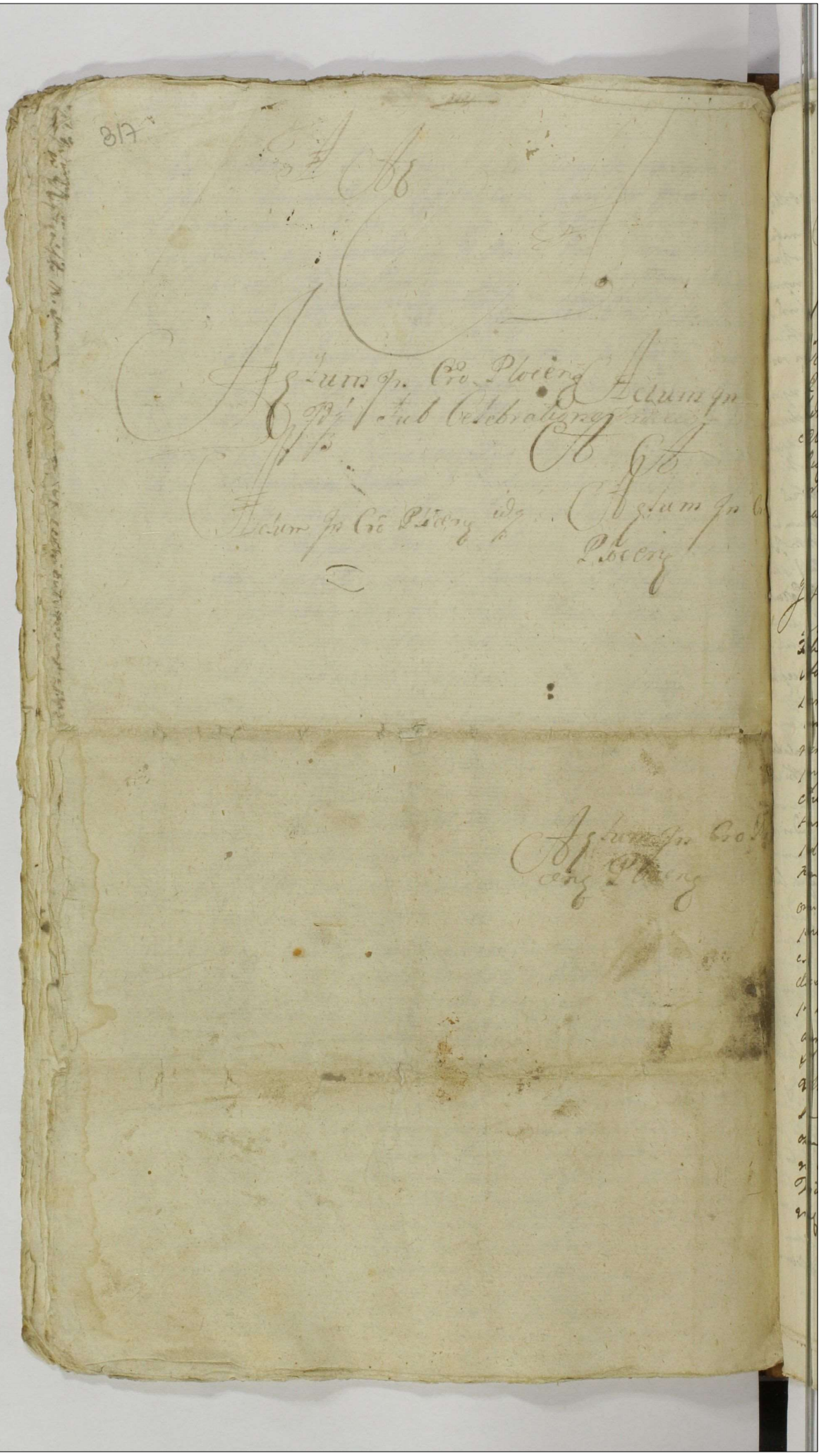

Jn nomine Domini Amen Regnante Augustissimo Rege Augusto Anno Domini millesimo septingentesimo quadragesimo septimo

Coram subscripto Judicio Terre Cauthoreng Presentibus in Mr. Thoma a Dzbowa Zora Dzbouski Palatino Pleven. Capitaneo Joanne Kampenhausen Vexillifero Regimini Pedestris Minori Clavis Regni et Incolis ac Pagibus Francisco Matuschi Thoma Wojcicki Alberto Wawrzecki Victorino et Valentino Straze Alberto Sigthowski nec non alijs Regni Incolis Boridio Babicano Sadowski de Chrapunia authio et Jurato actum Pleven. ante mandatum

Jn transcriptum Judicium Terre Cauthoreng tam ex mero Decreti Tribunalitij Pleven. Petitorio Otene Terrestri Lite Pacis Conventionis Sancti Stanislai anno 1725 inter magnificos Josephum Jeremski Dapiferum Pleven. Locum ex citatus Regni et Catharinam de Rosiszewskie Jeremscinam Conjuges actores et citatos ab una. et Magnificos Magistratum Julianum Dessyewicz Olim Mr. Joannis Kampenhausen Cauthoreng Parnardi Judicis Majoris exercitus Regni Relictam Consortem Victoriam Matrem Ignatium Capitaneum ac Joannem Vexillifernum Regimini Pedestris exercitus Regni Tobiam Kampenhausen Dominos tum Incolas Joannem Stathowski Bonum Sthomia ac alium Jgnatium Albertum Wawrzecki Bonorum Curatorem cum attinentijs Administratorem Famulos actos et actores parte ab altera. Stati mediante quo Coram Judicio Terrestri Cauthoreng et Quia pro parte Magnificorum Jeremskich Dapiferorum Pleven. Principalium agentium Judicij Terrestris Lanicieng vel Pleven. aut Cauthoreng vel Lostrieng sive Raveng vel officij Castrensis Lostrieng vel respondentis aut Caeruleng seu Pavanieng vel Raveng seu Covalieng pro parte vero Relictae et Jncolarum olim Mr. Kampenhausen Ducum exercitus Parnardi Judicis Majoris exercitus Regni et Incolarum Rosiszewskich Judicium Terrestrium Pleven. Cauthoreng vel Lostrieng aut Lochaczewieng seu officiorum Castrensium Radomieng, Lostrieng Lendo

Chmielnicng

seu Covatione in fundum Bonor Rogusreniee et Ca
no in et pro Tena. Secunda. post Festum Sanctæ
Margarethæ Virginis et martyris anno cur quo Deu
latum erat. pro Investigatione ante omnia propria
tis Sortium in Bonis Rogusreniee Littard ac Liberæ
cisionis in Bonis — Stephi dictis nec non aliarum Sortium
in Bonis Stephini Parisy Deiena. dictis pro quibus in
quirtur, pensatione Documentorum per Partes exhi
et diligenti tractatione ac in Supplementum Docum
torum Inquisitionum de necessitas exigent. cujus
ne de antiqua. prospectione Delazatione. Investiga
ne Situationis eorundem Sortium ac Circumferentiæ
Li eorundem Sortes ac Liberæ Incisiones in Bonis docum
ac aliis deductionibus Juste pertinere. ad Mon
archie Dapiferos Rheni Conjuges remonstrabetur Sortium
earum Sortium in actuales Possessionem in Bonis Deren
dimissione, Incisionis liberæ in Bonis ad Rogusreni
spectantibus adjudicatione. Actis originaliter Pagenti
Actis de Juste debebetur a quo Competenti exceptio
et ejusdem prosecutione Magnificus Dapiferos Rheni adjudi
tione, de eum proprietas Sortium in Bonis Rogu
sreniee Littard et Stephini Littard et Liberæ Incisi
in Bonis Rogusreniensibus per Magnificum Jerentschlag
cienter non probabetur nec deducetur, extunc Inci
pientes actionis agnitione. ac aliis exequendis de
cretis proinde sub Poenis Banitionis etiam Contumaciæ
Magnifico Judice Loci seu officiali Castrensi aqua Cas
Partis Conducendis super Partis Contravenientis publicam
est injuncta. Dum quoq; et Limitationum binarum
quod altum ad Fundos Patet Bonor Rogusreni
Tena Secunda post F. S. Margarethæ Virginis
Martyris in anno prime elapso videlicet 1726
per Judicium Loci Rheni de Consensu utrarumq; Partium
pro die Judicii fatali et ad acta Castrensi Rheni per
oblatam Sabbatho post Festum Sanctæ Margarethæ
Virginis et Martyris prime Quinto anno Quinti pro
elapsi quo mediante Limitationis Decreto adcitato Jud
Comitis ad S. Stanislaum Jerentschi post Data ejusdem Verificationis
Emanati Rescriptorum Magnifici Jerentschium Dapiferi Rheni
est injuncta et obstitimus ea Sylvis et Borris Bonorum Rog
gusreniee

1750
820

Bonum Requirentibus tantisper quoung causa Dens finaliter inter Partes vrigeniter agentes et adcitatos vindicabitur cuius officio Jeremiam Dapiferi Slovenj demandata. prout ibidem vna. vi actu Contenta vigore Commissionum tam Decreti Tribunalitij supra dicti actu notati quam limitationis Consentis ex registratum Relictæ et Successorum ad. Joannis Kampenhauren Cameralij Parochiæ Snalis Majori exercitum Regni officiose condescendendo Jurisdictionem suam actibus officiosi congruam pro securitate publica per vrbem adstantis in his promulgata fundant et. Partes vtrasq ad vsq Dentiam eius adstantis subiiciendas injunxit in quo Termino Magnificus Joseph Jeremitz Dapifer Slovenj Majore exercitum Regni actore et Officio Consortes ad Nomine personaliter pro interesse Administratoris et alios Famulos missos Jeremitsch Dapifer vod Slovenj ~~actorum simul et citatos~~ per Nuncium. Petrum Dealcantara Jeremitsch personaliter, Relicta et Successores ad. Joannis Kampenhauren. Cameralij Parochiæ Snalis Majori Exercitum Regni et officiosi Relictorum. suos nomine ipsor. Mag. Nicolaj vi Godovic Godeschi Salatinus Slovenj adcitato pro S. Officium Actorum Interesse dictorum Actorum et actorum per Inscriptum Victorem Struss personaliter Coram Judicio duo Comparentibus et Secum Judicialiter Controvertentibus quibus Judicium Controversy Coram de Inductis examinatis Juramentis Officij Jeremitz Dapifer Slovenj Successores ad S. Stanislaj Zoranski et Nuncios Rosicrucianis pro Termino Dienstj per anterius Decretum limitatum vi supra dicti actu notatis adcitari injunctos non adcitarunt. provide eos Contravenisse eius Decreto limitatum vi adivenit. Decernendo Quatenus Eius officij Jeremitz Dapifer Slovenj eludendo Jurisdictionem Mentatam Contraventio nem Vadium Capitanealium pœna Partj videlicet. Relictæ et Successorum ad. Joannis Kampenhauren Judicium duo per medium Actis in Nro inscripto Judicium vero in Instantis Quatenus Descriptum Juris Communis Solvant. Queriam actus Jeremitz Condescensionis Jurisdictionem Successorum ad S. Stanislaj Zoranski et Suæ Comparitionis Jeremitz Dapifer Slovenj non adcitatorum cassari registrat. simul ad alterius tempus Partes utrasq propter Sopiendum et finaliter decidendum negotium inter se pendens affectant. Ideo Judicium actum Dientes

321

Condescensionis de Consensu utriusq Partis ad Feri
Secundam post Festum Sancti Bartholomaei Ap
stoli in anno anno Praesenti venturam distulit et
limitavit. prout Praesens differt et limitat pro quo
~~limitationis~~ Termino Condescensionis ex Limitatio
ne Incidenti Suprascripti Officii Dapiferi Plocen
Suprascriptos Successores ot. S. Stanislai Zosawski et
Possessores Bonorum eorum tum quoq et Praenosos Rosc
Przewskie adcitare adcitandi vero Comparere debe
bunt. et tenebuntur sub Poena Banitionis illo in Termi
Condescensionis Coram Judicio suo seu alio quovis in
Decreto Tribunalitio Rmi Petricoviensis supra de actis
notato expresso per quam cunq Partem Conducendi
publicanda. Tumquoq Poenalitatem Praemissam ex
Contraventionis Decreto ante actam Limitationis adimen
tam in Termino expediendae Condescensionis in simul cum
alia primitiva Poenalitate solvere Officii Dapiferi te
nebunt sub Rigore Suprascripto Deniq ad mentem
ante actorum Decretorum Limitationis Interdicitur usq
Incisionis arborum ad Bona Boguszewice et Stopino
ad decisionem Causae Praesens respectu cuius actio inter Per
tes vertitur Officii Jezewskiem Dapiferi Plocen Per
cisum, haeredibus et Possessoribus Bonorum Chraponia et Subditis Bo
norum eorumq quibus in ante Concessum erat # Decreti
sui Rigore # sub Poenis de excisione arborum in alimi
Sylvis rigore Legis Sanctae irrogandis

Nicolaus Szydłowski Subjudex Terr. Zawsky mp.

Officium Praesens Castrense Capitanei Plocensis ad oblationem S. ~~Franc~~ Joseph
Druchowski Decretum limitationis in Bonis inferius nominandis
officiose per infrascriptum M. Subjudicem Terrae Zawskiensis inter partes in
contentis plane ac manu eius propria subscriptum reproducens ad acta ac
Praesens ingrossandae suscepit in tenore sequente fuisset originale
eiusdem Decreti limitationis circa acta relictum.

In Castro Plocensi Feria Sexta, post F. Divae Annae Genitricis Gloriosissimae
virginis Mariae Anno Dni 1747mo.

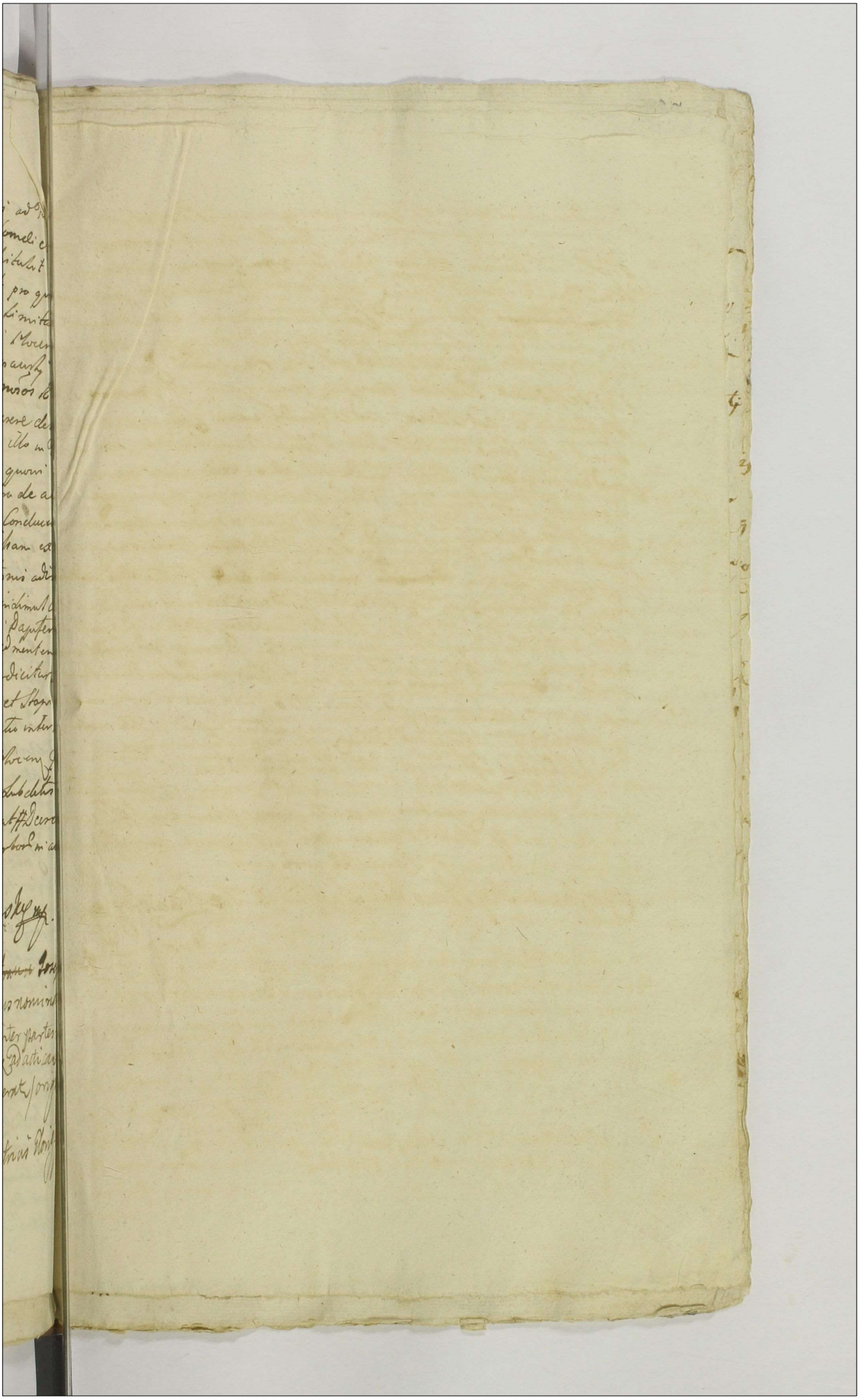

Loci.

59

Actum in Bonis Cham. Mri Joannis Luchorski Notarij & Senatus Plocens. hereditk, eòq in Anno condescensionis. assignatk, Feriâ Secundâ in Crastino Festi Sanctissimæ et Individuæ Trinitatis. Anno Domini. 1744mo.

Coram Prudo. Jacobo Kosicki Burgrabio Castrens Plocens, in presentia Mgri Jacobi Luchorski Notarij Terris Plocens tum Prudor, ac aliq. Joannis Szabia Burgrabij Castren. Plocens, Valentini Kosinski, Thomæ Matuszki Alexandri Jemiolki, Ludovici Wrandzki, Fabiani Nicsulowski, Josephi Radzkowski, Antonij Laminzki, ac aliorum. Quid ad actum congregatk, vèc non Actis Rmi Judicis. Locati Antonij Stock de villa Lempino authi et Juxrati eund actum acclamantis. Qui quidem Prudus Burgrabius Castrensis Plocens in fundamento Decreti Judicij officij Castrens Plocens de actu ejus in Pro Plocensi Feriâ Secundâ post Festum Visitationis Gloriosissimæ Virginis Mariæ proxime in Anno elapso 1740to. inter Prudum Paulum Sutkowski Actorem et alios abuna, et Rmum Joannem Luchorski Rotarium Terrem Plocens reum et Judicem actk, parte abaltera, plati. Quo mediante Dño condescensio officij sui Burgrabialis unius absentia ob legalitatem aliquor. alterius Prudi Burgrabij non condescendendo pro Consideratione Contractûs. respectu Tenutæ Bonor Cham. inter Partes Conscripti, Extensionum Cuntatum. Partium utrarum cognitione, Solutionis summæ non extenuata per Partem Actoream Extensa f. si apparuerit. Indilata injunctione ac satisfactionis Extensionibus pullulanq, Cui de justo interierit, demandatione ac Partium pro justo et æquo. ac exigentiâ Causæ finaliter decisione, plenariè nihil intactum relinquendo moderatione proud in Sequentibus. Decretum obloquitur pro die hodierna injunctum est, in Virtute itaq; finserti Dñi Supranotatus Prudus Burgrabius Castrens Plocens ex requisitione Partis cujus interest ad Bona Supratacta. Condescendit, ibidemq; condescendendo quoad ita prius pace publicâ, voce Supranominatis promulgata, Partes utraq; ad hui compartitionem prædictk Ministeriali acclamare injunxit, quo in Prudi Partibus acclamatis. et Requisitore Prudo. Paulo Sutkowski Bonorum Cham. antecedaneo Tenutario Prosperore. Quo et alior Actorum plenitudo simul et ad Rtum Joannem Luchorski Notarij Terri Plocens Gerund Bonorum Cham. Hæredem Suo et aliorum Cit et Actorum plenit. coram Officio Condescensoriali comparens et Rem judr controverten. Quibus non obstante.

Controversijs. Partium Offm Condescensoriale coram se inductis, exaudit
Terteri Ante omnia Partes utrasq Contractum Jenutarium ac
tarium in Fundo Bonorum Chamsk Conscriptt Edq instanti
Condescensoriale adinvenit. Et quoniam Partes eod. utrq
tractum de Data in Chamsk 2da Julij in Anno Dni 1745
inter Mtum Joannem Kuborski Notarij Terrer Plocens. ab
et Prnum. Paulum Sutkowski ptē ab altera, intuitu Jenuta
naalis pro Summā Mille Quadringentor Tymphon. Confect
et Inventarium in Fundo memorato Bonor Chamsk de Data
Trigesima Prima Julij in Anno eod quo supra. p Mum. Kubors
Notarij Terrer. Plocens. manu ejus propriā Subscriptt. in quo
sus Sutkowsk. existit. produxant, Necnon Prnus Sutkow
Regestra Jeorsua expensor et percepti ex Bonis Chamsk Comm
et p Offm Condescensoriale subscriptt. remonstrat. Proindè satisfa
eas Partes p Offm Condescensoriale in puncto Computationis. Contract
et Inventarij inter se Conscriptt, ac Rationum judr reposit. Arbitr
Jam verò in Negotio Principali expenin mandabit. Inexperimento Of
Condescensoriale. Controversijs Partium inter se Rgrd exauditis. Suspen
decisione. Causa pens. Siquidem Causa eod respectu pretensor alterum
ad se habiltatur et aliarum intervenientiar. ex possessione Tenu
taria. Bonor Chamsk pullulare. Veritas sine tamen Inquisitionis
decidi negvit. Proindè Offm Condescensoriale. Necessariam esse Inqui
sitionem per Partes utrasq educend intuitu principaror esse Circu
censq pens. idq instanti et Additur ejsd Partibus utrisq quid
rothiarum sub in corruptionem Testium. Prastiterunt. Tam Prnus
Sutkowski Actor et Citus, quàm et Mus Joannes Kuborski Notarij Ter
stris Plocens. Similiter Actor et Citatus. Producant Testes. et educant, C
xerunt. postquas eductt. per Partes utrasq Inquisitionales. Resolvendo a
teriorem Officij sui Condescensorialis Suspensionem. Ulterioribus. Partib
denuò exauditis Controversijs. propter meliorem officij sui Condescensorii
his investigationem ad Caterorum Subditor in Bonis Chamsk residen
se Contulit, quâ pacta et distinctim examinatt. adlectionem Inquisitio
Condescendit. Quibus Lectis et singula puncta trutinatt. et bene ex
minatis. Quo ad Actoratum Prnsi Pauli Sutkowski. Mtis. Joannis Kubo
ski. Notarij Terri Plocens institutt. Licet quid Pars citt. Videlicet Pr
sus Paulus Sutkowski. p Solutione Summa Mille Quadringentor
Tymphon in Pecuniar. Bonor Chamsk. Mtis Joanni Kuborski Not
rio Terri Plocens data agit et Calculationem. Proventuum ex Bon
prafatt percepti. à se excipiendi urget. Vers quoniam Contractu

Contractus inter Eosd in Chamsk d. 24ta July in Ao 1745to. sine Defal-
catione pro uno tritum Anno est Conscriptus, Meus verò Kuborski Nota-
rius Terris Slocens. Contractibus non nullis inter Dñ. Stephan Joannem Ku-
borski Saventen suum ab una, et Varios Tenutarios Dispensores. Ar-
abattera respectu annuales Tenute. Bonorum Supènembrati Chamsk
Conscriptis, et in officio Condescentoriali pro reposit. Comperendinan
Summa probat, Jumoranq; Centum Dub. Hungaricales p Mos. Alle
xandrum Dombski et Thomam Maleski. attestante eorum Testimo-
nio. Sub tractu Condescensionis tum et ex Inquisitionibus remisebat Su-
indè non posse ptendere Calculationem â se exigiend. ofim Condesce-
toriale Romanen Constitutionis Novellæ Anni 1720mi Cententiat.
et eum Contractum pleno in robore conservat. Quartum verò attinet
ptensionem ejusd Judi Dñi Kuborski: tàm respectu Honesti Lucæ Civil.
Latoris. p Contractum qd in dimpentis. pro summâ Centum Quin-
quaginta Cymphonæ dimissi, tum et pventus. tabernæ Chamsen
Liquid tàm ex Caterâ Subditor qm ex Inquisitionibus Lucalenter
pdet eund Judum Kuborski. præmissum Civillatorem cum ovibus. respi-
ciendo sua non modica Inventaria ex Bonis Chamsk relegasse, tum et
Proventus. tabernæ Civ non p totum Annum. Reglixisse, damnûq;
sibi eximè Causasse, Jo circo non posse â Mro Joanne Kuborski
Notario Terri Slocens. præcipuum pventum ptendere debere
declarat. Quo spectat Ovis. Ducentas. Nonaginta Duas. Liq
ex hisce Inquisitionibus deductum est. eas Ovis ad pventum memo-
rati Bonorum Chamsk ex Bonis Stabuli una cum Civillatore. Me
tionati Dñi Kuborski. mississe pellesq; ex eisd occisâ Coràm in Con
servatorio. Circa Mansum. Kuborski Notarii Terrem Slocens. sibi
reliquisse, Valen. pro Anno 1745to. Districtualen. p Bonis Chamsk
perceptis non percipisse. Proindè Teneri eund Mum Kuborski. Cita
ad Solutionem Summæ. Ducentor Nonaginta Duor Cymphonum
in qum. pventus earund Ovium Judo Kuborski. p moderamen Offij
Sui Condescentorialis adcreventan. Cententiat. Decernendo. Quater
qd Actus Citus. Summam supraexaratã. Ducentor. Nonaginta. Duo-
rum Cymphonum Kuborski. Coram officio Castrens Slocens. ined p Cratinum Festi San
cti Jacobi Apti in Actu sursum verturo Solvat, et realiter Solvi mã
dq Juris difficijs. enumerat eod. Sub Pœnâ Bonis in Casu Contraven-
tionis inflictã Circa Manen. publicand Lecta p eund Notarium Sol
Coram Tribunali Marcaro. Solenn. Partibus Acd, et Officio Condescentorialibus to
tid Partibus Circa Solutionem Summæ supigexpæ Officio verò Condescen-

descensoriali injnstanti solvend. In quo Prno. Mro Lucborski Notario Terrisq. Plocens. assignadnem sup salem Bona charm
concernente vigore Tarifæ salinaris Prosco Sutkowski pure
et eund. pro Distributore Prosum Sutkowski solaria restitu
extradat. Sub rigore supra apposito. Scilicet in Prno. solatior
sitima supra exarato. sibi adjudicatis. Porrò quo attinet Gremi
nem suprascri Prosi Sutkowski ad Mrum Lucborski Notar
Plocens respectu sensûs alias Zagonowego ex agris deserti
per Homines varios comeminatu post expiratum contractum
ipso respecti. Contractu reservato. habitam, Comprobet. Jo
Prosus Sutkowski quantum ipso. censûs vulgo Zagonowego ex
nominato agris debetur idq injnstanti, et adducatur ejd Prosco
kowski. Mlis ad rothisand. [illegible]. Sup hancce Lucb
p Offm descensoriale ipso deprompto ostare renuit, tantum
do motionem ad judicia Tribunalitia Mni Petricovien. Supra
plicato Prosus Sutkowski. exposcebat, Prosus vero Burgra
Castren Plocens. Considerato Decreto. Judicij officij Castren Plocs
de actu supra annotato ex ratione in respto Causæ in
Plocensi. Q. quod ibi finiri debeto eam motionem non dum
sit, Prosus Sutkowski. Protestatus est. Offm Cadescensoriale
[illegible]. reprotestatus est. Quantum vero attinet. Acto
ratum Mri Joannis. Lucborski Notarij Terris Plocs. Prosi Sut
kowski: respectu exhalationis odium instituti, Propi
rem Eund Prosum Sutkowski. Ed. ad Evasionem Juratorium
prout ex denegatione Stramin. Pupillæ ex pitio exhalatione
causam odium non Causavit, nec ad compensationem. odium
earund tenor idq injnstanti. Et addict ejd Mlis adrothisan
Simili methodo qo supra. interponendo Motionem. ad eas
judicia Tribunalitia Mni Petricovien prænominati Stg Sutkow
juratorium Evasionem explere recusavit. Quo spectat Evas
sionem Laborioi Martini Zduniczyk. Si quidem ex ejd Inquisi
nibus luculenter patet. Eund L. Zduniczyk sine ulla ratione, pe
bus, genibus, manibusq Concussisse, et morbi p Octem Septima
nas. Exindè Causasse, Stante eod morbos. resultur. p quem hon
malitiosum clandestinè terram ad furnum unum intercepisse
alios debitos in die illor ad labores sibi ostand Coegisse. Pro

Proinde Punibilem Curd Prosper Sutkowski pro ejusmodi indebito p-
gressu offm condescensionale Sententiat, et Dixit Quatenus Sag
Sutkowski Compensando et stando inter cepta Parum Duplicem
Quatuor decem Marcarum Solenq. Parti actr et officio condescensionali
simplicem, Parti verò officio Castrens Plocens in cujus Curatus Festi
Sancti Jacobi Apli in Anno Currenti Venturo, officio verò injus-
tanti jolvendi Solvat Subsignare Superapposuit. Quo Verò
Spectat Conseminationes tam hyemales qm Vernales, tum et
Hortulanas. Siquidem tàm ex ejus Inquisitionibus qm ex Late-
vâ Subditrum deductum est Prosum Sutkowski Sulcos minores
Scilicet per glebas Duinq ad maximum Sex ad Conseminandos
agros Coardre Subditis minando demandasse, Jam verò circa
apprehensionem Bonorum Shamsk Sulcos omnes glebarum octo et
non nullorum Decem ad Inventarium numerasse, minora autem Duo
rum in Unum Computasse, Hortos non benè excultos olerib;
et brassicâ Conseminasse, et eorum non mundasse, Sicliis non
inculto agro totum modo semel Arato Conseminasse, fene-
stras Duas excupisse, relictisq Sine Directore. Bonis disq-
sipse exindè nullum fructum Mihi ad ea pia deducisse, Vigore
Inventarij Inseminationes non omnes Conseminasse. Proinde offm
condescensionale Propinqum Curd Mihi ad. quantum Damni ex-
indè Causati, non excedendo tn Justum et moderamen officij Sui
condescensionalis adimiendi habet, et addit ejus Meo Kuborski
Notario Terris Plocens ad mlis adrotulandi ejus instantiam
Tandem circa cognitionem. Mihi ad injungendi Thomas Paulus
Sutkowski Cittus. juramentum attentare Nolvit, Mans autem
Kuborski Notarius Terris Plocens omnino id explere Conabatur.
Proinde. offm condescensionale effugiendo. Partium utrarumq Juris
ulteriùs infractus. affectante Procu Paulo Sutkowski Causam
hanc cum toto Negotio causa Plocens. paratisq Inquisitoribus in
occluso rotulo. i. quas pro Thomas Sutkowski Suscipere. recusa-
vit, Mans quoq Kuborski. Notarius Terris Ploc. Inquisitiones
Suas in occluso rotulo. recepit. de quibus recepta offm condescen
sionale quietavit. Premisit remittitq Plocens. Considerando Ter
minum Partibus memorad utrisq in prd allegad Judicijs. pri
Utrasus ad jud Castrens. Plocens unde emersit Causa.

prius et proximius abhinc in Cro Plocensi celebrand. Jmdx sine quavis adulatione Comparendi peremptorium. Decreti sui Vigore.

Jacobus Kęsicki. Burgrabius Castrensis Plocens. mppa.

Officium prem Cra capitt Plocen ad oblaonem Q. Joseph Druchowski Decrum Condescensionis Infrascr in Dni ferius nnanae Offe p Infra specificat Q. B. C. Plocen expeditt ac manu Ipso propria subscriptt reproduc ad acti canae actisq prem ingrossanae suscepit inter nore sequens (prisentis) originale vero Ejusdem Dni circa acta relictum.

Sub actu idq sub celebraone Judicii F. 4ta ante F. S. Mariae Magdalenae proxd ann Dni 1747mo,

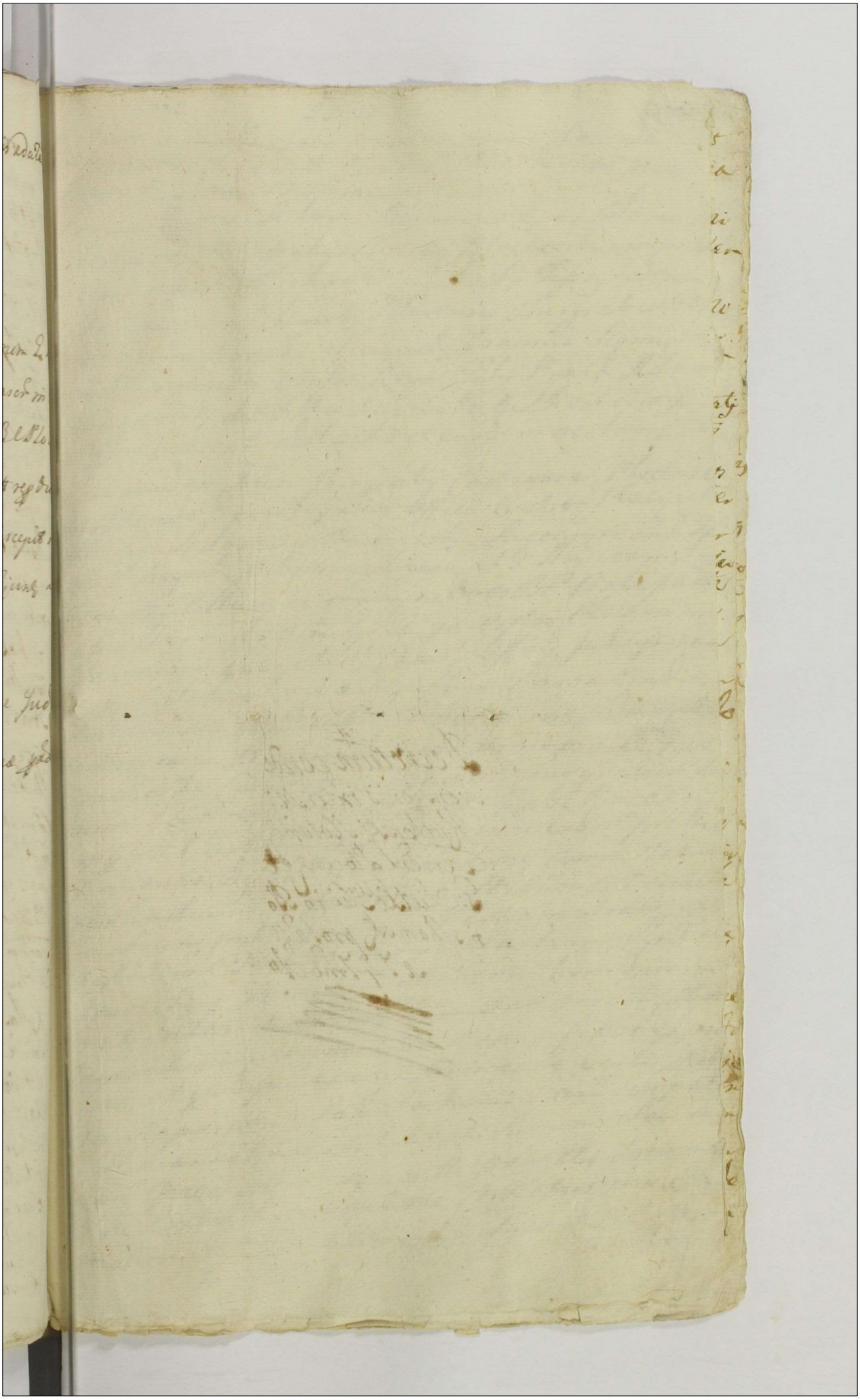

328

Decretum conde
scensionis inter M:
Kuchorski Notariu
Terrem Plocens et
G: Sutkowski in Bo
nis Chamsk prolatu
1747mo Ao

Actum in Bonis Babo Piaseczny Feria Secunda post Octavas Festi SSmi Corporis Christi Domini proxima Anno Ejusdem 1747mo.

Coram Gnosis Adamo Bojanowski et Adamo Mi
tolrowski Burgrabijs Castren Plocensibus in praesen
tia Gnosor Michaelis Sychocki Vissogradensis
Francisci Sulinski Plocensis Burgrabior et No
bilium Josephi Swięcicky Joannis Sigmiętko
wski necnon Mnlis Regni Gnlis Providi Adami
Barcinski de Villa Miszewko Authentici et Jurati
actui praesenti adstantis et eundem acclamantis

Qui quidem Gnosi Burgrabij Castrenses Plocenses
Insistendo Decreto Judicij Officij Castren Plocen inter
Mcum Adamum Bromirski Succamerarum Ter
rae Vissogrod actorem ab una, et G. Andream Rozan
Szewski Cittum ac Impugnatores Bro Babo parte
ab altera de Actu ejusd in Castro Plocensi in
Terminis querelar Caarq Officij Judicijs una
cum Continuatione anterior Causar in diem
hodiernam Incidentibus Feria Secunda post Do
minicam Misericordiae proxa anno praesenti Qui
mediante Condescensio Gnosor Burgrabior bi
nor Castren Ploc ad Bona Babo Piaseczny
mutuo Partium Sumptu conducendor pro die
hodierna, idq pro demandatione Comportationis
Contractuum ac Inventarij Statum Bro eiusde
antium, praetensionum Partium utrarq ex
possessione Denutaria pullulantium cognitione,
desolatione seu reparatione Bro tum Inserni
nationibus actor vel minutar Investigatione
Inquisitionum eo nomine si opus fuerit expedi
tione, et quid quid ex eisd tum ex re Oculis subjec
ta Apparuerit Satisfactionis Parti competen
ti demandatione, Solutionis summae seu sum
mar Prosa omni securitate pensati documen
tis ac Contractu injunctione, Processus seu Conde
mnationum Resolutione, dimissionis Bro assigna

tione, et Partium utrarum incunctis et singulis prae-
sentibus et intervenientijs Decisione, Quorum de-
cisioni Partes utrique acquiescere tenebunt idque
sub Poena Banitionis in Termino praesenti publi-
canda. In Virtute itaque praeinserti Decreti Officium
Burgrabiale ex requisitione Officiosa Utrarumque Par-
tium ad Bona suprascripta condescendit, Juris-
dictionem suam offerendam voce Pulcri Mtis prae-
custodita prius pace et Securitate publica Acti-
bus Juridicis congrua fundavit, Partes utrae
ad sui Comparitionem eidem Mtti acclamare
injunxit, Quo in Termino Ministerialis Ex-
clamatorio Partibus utrisque. Et quid Mcus Ad-
mo in Stepni Broniorski Succameranda Terre
Vipogrod Actore per G. Simonem Stawkowski
Aulicum ejusdem Mti Principalis sui nomine pro-
Citato simul et Actore Cassandae per Generosum An-
dream Rosciszewski pro Interesse Impugna-
cio L. Barbarae Famulae Curialis per eundem G. Ros-
ciszewski pro Teneri Comparentem Partis Actoris
Mti Broniorski Succameranda Vipogrod pro-
ducere Plenipotentiam a Principali suo idque in
Instanti. Et quoniam non producit, tantum
modo Ipsemet Mcus Succameranda Vip-
grodensis loco producendae Plenipotentiae Se-
personaliter scitit, Proinde sufficienti ad inve-
ta Comparitione Partibus Experiri mandat
in Experimento. Officium Burgrabiale Condesce-
soriale exequendo contenta Decreti Judicij Offi-
Castrensis Plocensis necessariam esse Comportationem
Utrarumque Partium Contractus et Inventarij Statum Bonorum Babo Pia-
secznij enucleantium idque in instanti adinve-
nit. Et quoniam Mcus Succameranda Vipogrodensis
Contractum Tenutarium ac Inventarium in-
ita Bonorum Babo Piasecznij conscriptum prod-
xit, Pars quoque Citta et Actorea Cassandae loco
Producendi Contractus Manifestationem in
Mlawa in Terminis Communibus Trinis Ta-

Secunda post Dn. Ss. Simonis et Judae Aplorum proxima Anno Dni 1745to. ratione impossibilis Comportationis Contractus ob conflagrationem Munimentorum cunctorum ac Episcopi Contractus factam produxit, idcirco in puncto Comportationis Contractus et Inventarij Mcum Bromirski Succamerarida Vissogrodensis Satisfecisse, Prosum quoque Rozciszewski non contravenisse adinvenit. Nihilominus Officium Burgrabiale Causam praesentem Partibus ulterius prosequi injunxit. In Prosequendo Judicium seu Officium Burgrabiale ~~Suspensa~~ Controversijs Partium auditis suspensa cognitione praetensionum abinvicem utrarumque Partium habitarum ante omnia ad Lustrationem Inseminationum tam hijs emalium quam vernalium condescendit. Quibus Lustratis Resolvendo Suspensionem anteriorem cognoscendarum praetensionum Quoniam Partes intuitu cunctarum praetensionum ex Fundo ac possessione Bonorum Babe pullulantium tum Processus obtenti abinvicem sese composuerunt, et easdem praetensiones occasione Tenutae praefatorum Bonorum Babe praetensionibus mutuis compensando contentarunt, idcirco approbata eadem Judiciali Compositione Partibus intuitu praemissarum praetensionum perpetuum imponit Silentium, Nihilominus quo spectat Solutionem Summae per Mcum Adamum in Siepro Bromirski Succamerarida Vissogrodensem coram actis Castrensibus Plocensibus Sabbatho ante Festum Sanctae Mariae Magdalenae proximo Anno Dni 1745to Inscriptae, Officium Condescensoriale injungit Quatenus Nl. Mcus Bromirski Succamerarida Vissogrodensis et Mci Joannis in eadem Siepro Bromirski Succamerarij Vissogrodensis Filius Summam Sex Millium Quingentorum Tymphorum

polon, quemlibet Aureum Quatuordecem Tympho-
nibus integris numerando, Successoribus olim
Generosae Catharinae Gramowskiej Generosi Andreae
Rosciszewski Contis in et pro Vigilia Festi Na-
tivitatis Sancti Joannis Baptistae Anno praesen-
ti proxime ventura sine quibusvis Jurisdiffu-
gijs et protellationibus praevia omni Securitate
Seu in Bonis et liberis, et mundis locatione co-
ram Officio Castrensi Plocensi solvat et rea-
liter enumeret idque sub Poena Banitionis in-
ibidem circa manifestationem Publicanda.
Quita Poena Trium Marcarum polon Partie
Judicio per medium Partium empe Gnosi Rosciszew-
skij circa solutionem summae Judicio Seu
Officio Condescensoriali in Instanti solvat. Gnosus
vero Andreas Rosciszewski Bro Babo Te-
nutarius Possessor post exactam Summam Septimanam
nis Babo Piaseczny in praesentia Duorum Nobi-
lium et mnlis condescendat, Bonaque eadem in
Actu Mfco Bromirskij Haeredi dimittat, idque sub
na Banitionis coram eodem Officio Castrensi Plo-
censi in Triduo in Casu non dimissionis Bonorum
Publicanda. Quo vero spectat Processum ex-
stantia Mfci Bromirskij Succamerariae Ro-
sogrodensis super Gnoso Rosciszewski obti-
tum ob subsecutam Partium Compositionem
eundem Officium Burgrabiale Condescensori-
ale Cassat. Decreti praesens vigore.
Adamus Bojanowski B. C. Plocen. mpp.
Adamus Miłodrowski Burgrabius Castren. Plocensis mpp

Sub Actu F. 6ta in Vigilia F. Nattis S. Joannis Ba-
ptistae anno Dni 1747.

Officium praesens Cnrae Capitis Plocae ad Oblationem G. Joseph
Druchowski Decr Condescensionis infrascr in S. inferius
manae Offe p Infraspecificat P. C. Plocae expedit ac man
Ipsi proxima subscript reproducere ad acticanae actisque Ing

Quoniam integra Septimana

Sanctæ susceptæ in tenore sequere (inserat) originale
ejusdem Decreti circa acta relict.

Decretum Conversionis in Bonis Babe Piaseczny Latum Inter M. Bromierski Succamerandi et G. Roscisewsky

1747 mdr.

34

Actum in Fundo Bononum Denuba ede in Terminis Cen
descensionis per Decretum Tribunalitium Regni Petricoven
Le assignato Pena Secunda post Festum Lucchesinae
et. Individuae Invitatis alias in Pastine Petteriesd
Anno Domini millesimo Septingentesimo Quadrage
simo Septimo

Judicium Condescensionale Opinionem Bobrovnicensis Ecclesiae
Plebanensium in Virtute Decreti Tribunalitij Regni
Petricovensis Rever Dn Ignatium Resciszelli Succamerarij
Dobrovnensis ac Annam de Chelmickie primi Conjugis Ca
vitonis Zendelli Secundi Adprocuratoris Rmpti Dni Matthiae Ste
rzynski ac aliorum Actorum ab una et Magnificis Adamo Ni
kodowicki et Theresiam de Amrethe primi Conjugis Nicolai Joan
nis Chrzanowski Capitanei Strelecensis Secundi Conjugis vel
entis Dni Nikodowicki Consortis Rei Partem tum Adamum Zbo
rowski Capitaneum Strelecensem Actorum Secundum Actor Simul
Actoris et Judicialiter Parte ab altera de actu causae Petrico
viae in Judicijs Ordinarijs Qualibus Tribunalis Regni Pena
Lucrata in Quarto Festi Lucchesinae omnium in Anno pro
xime elapso 1746to prolatis Lites mediante. Lapsu Septem Ju
dicium Tribunalitium Regni Petricovensis Deinde Terti
nos Partium in Processibus expressorum Condescensionem
Judicium sive Opinionem et quid pro Parte Reddentium
in Conquisitione Expressum ac ibidem adductarum Ju
dicij Terrestris sive Officij Partis Plocensis aut Ludicij Pas
sowensis sive Officij Partis Bobrovnicensis seu Ravensis aut
Brzesnensis sive Lancicensis Rawaicensis seu Brzesinensis
Czyanie sive Petricoviensis aut Judicij Terrestris Lowicensis
pro Parte vero Magnificorum Nikodowicki de Zborowski
Capitanei Strelecensis Judicij Terrestris Dobrovnensis vel
Lowicensis Quod Ravensis sive Officij Pastensis Plocensis
vel Bobrovnicensis aut Ravensis vel Wyszogrodensis aut
Brzesnensis in Fundorum nominum Denuba cum ab
jacentijs pro Die Hodierna in Actu Pertenta esse ac expedi
dum assignatum Quae Judicia seu Officia Condescendentia
lia aut unus Eorum Judex sive Officialis Pastensis absentia

absentia Duorum ubi tres unus ubi duo non sed
dum modo unus Judicium aut officium aut unus
Judex Jni Live officii Castellani a Quacung parte ad
Jurus esset ante omnia Comportatorem Bonorum
omnium Nepotum Substantie ejus Joseph ab Zbo
universali molibus et Immobilibus ubicung se
nobis elucidantium per quem Competebit juxta
Statuta Regnia ingredi Jura tam Regia Thesaurea de
cepsu ejus Successiva quam Creditorum infatu
ata tum Regias actiones et Requisitiones quasvis Decret
ejus ac Inductiones si que interciperint exercet. re
ge discuss. cave Cessat vel appellat. Expedit Cau
at. ac Libro Catastratis Ordine Collocabit. et appeal
cubum de perceptis Proventibus a quo Justo debebit ex
Regnis Regni que interest irregulati. de Desolatione Civ
vatione Bonorum Juscriptionibus Auctis sive clausis
Dispersione Substantiarum Collocationes omne requiret. Reg
tiones Juratas et renuine expedet. et Demandas pro Reg
ae adpreciatas Juramento exigat primo loco adpreciet
Statutorem interceptum Proventum a quo exigi Competa
decernet. ac ejs Summa pretensa detrahenda ad pro
=et. Rerum adamum Zborowski Etiam ad abrogandum
rem Juratam Substantie Paternae Stringet. Bonorum
Substantiae Nepotis Substantiae Universalis mobilis
Immobilis presata omnia Rei Zborowski tam ex Decu
tis Comportatis quam et ex aliis subjecta. Constitutis
eandemq; citis Creditores excindet. et ni Possessorem
rend Stadet obtinere Creditorum Juris detentionis ani
Latoris deportandi praecustodiet. Decedentes vero ex Bo
le potestati cedat Summasi rei ad Exitorii remittet
hi vero Jni Rerum adamus Zborowski Succ. Haereditate p
nescens Bonorum ac Substantiae Paternae Le Sistent ad
Solutionem Summarum cum Proventibus ac Scenarum re
tationem, Processus Creditorum impugnet. Sistere ac Credi
re omnibus quatenus ipsis Creditores prejudicare quavis appellatio
non obstantibus quibusvis minusq; Tertiarum Contumacias
ves Possessori pro juste et aequo dicet. Privet Voce. Decretum
Contenta pariter ni de Contradictoria. Cod Officia Cognoscita de
questionem Latius de Creditoribus Jus deducendum

Jurisdictionem Curiæ officiorum. Actibus Judiciis
Congruum provisa omni Securitate publica Arca acto
quorum Generalior Servanda Legibus præcauta per vsce
Lippa exprobi Mis fundamur Lege fundato Jurisdi
chone de actu Actitate Vestes omnes Leer Judicio
res ad Comparendum die Cerque Judicem Generescen
nabi Ma Advocati Actionare denuntiamur Duo in Termino
Partibus actricis et quia actorea Mro Ignatio Rosciszki
Sincerra Terræ Dobrinensis pbr. Prosi Matthia Stanczyn
ski et Anna de Petruchie primi Olim Victoris Zorzchi
Lecundi adpresens Regnis Juriem Conjugibus pbr. Catha
rina et Actorea ad Judicente Mris Adamo Skarzdeicki et
Theresia de Lange Thie primi Olim Mri Josephati Zboin
ski Capitanei Antecessoris ad Grosi ad Voto Juriem Con
jugibus pbr. Mro Joanne Nikorski Notario In Jostinen
sis et Judicente Actore per M Josephum Nikorski No
tarii Joha Jostrey Rhum et Plenipotentem Inscriptum
Prosi Stanislao Rosaszeski et Marianne de Rottenskie Con
jugibus Advocati Judicentibus et Actoribus pbr. Prosto Joan
ne Rottenski Advocato Judicente et Actore pbr. Magnifico Jgna
tio Zbinski Dapifero Terræ Dobrinensis Judicato Judicente et
Actore pbr. Domino Petro Rosciszeski Advocato Judicente
Actore per D Josephum Zboinski Burggrabi Castri Zbro
winen pbr. Prosto Bartholomæo Kosicki Advocato Judicente
Actore pbr. Successibus Olim Dni Joannis Lipski Cano
nici Thes Cantoris per D Laurentium Brzozowski Suo et
Consortis Nec ac alium Actorem et Judicentium nomine pbr. Mro
Stanislao Andr Floro Kundzicki Præposito Mansio
nario Ecclesiæ Cathedralis Plocensis Judicente et Acto
re pbr. Prosto Alberto Jastrzebski Judicente et actore pbr.
ad Summam Jnscæ Annæ de Petruskie primi Olim
Victoris Jazdzki ad Grosi Prosti Matthiæ Stanczynski Con
sortis Prosto Francisco Lipinski Canonico In Plocens Ju
dicente Actore pbr. Jerem Comparentem Magnificum Jose
phum Nikorski Natum de Rowalken Jostrey a Suo Notario
Terrestri Jostrey Parente Suo ut Lege nec Comparentem Jgn

Jus cujuscunq. producere Plenipotentiarii supra tacti
quorum Coram Actis Zorzettus Lostrem Zona Sotto Coll
nuncam Oculi Ludoveni in anno nunc Corenti Coram
dexit Pronde pose promovere Judicium Partibus
adpervenit Nihilominus Actoribus Partium Consideratis
ti faciant Partes Comparentes Decreto Tribunalitio injunc
adeptatum Petitionem absonum in Conpanhonem Decret
Tribunalitij non minutionis impostanti Siquis tam Mun
Rosupertibi Minerva Dobrinensis quam Quoti Haronym
suj Conjuges et Mei Mazourecy Capitanei Strelec
Conjuges et Adamus Zbonski Capitaneus Strelecensis Con
Actes Concurrenter adeptarunt Quorum Adeptationes Pet
trones deputatos per Nobiles Neugnotz et Coram Actis Pat
Plocensibus Jure et Judicio Scultetali Calinali Curiarii
Dzigé Mihi Lancta Cergensis Juscriptas reponunt Jonge
ro Mus Nikorski Petagnes Dis Lostrem Licet Si in adeta
ort Quoniam vero Petitores per Supradictos Magnifi
Roserzeski Prudentes Litis ac Mandatarios tum Inspec
Conjuginales adeptati An Conpanhonem de mandato
et in Terminis Presentis Litis Actus Unde Partibus
dictis Comparentibus experiri mandat si Exponenti Jud
cium Condescendendo ac Contenta Decreti Tribunalitij Regni
et quo Dzy expeditur Condescendi procedendo Antequam
Lostrem Dictus Magnificus Adamus Natorudeli et Th
Zbeia de Luyostke primi voti Mei Josephati Zbonski
Consors nunc Quondam Conjuges Capitanei Strelecensis Con
pezenter Licet Mihi et Adamus Zbonski Capitaneus Str
lecensis Illus nunc deputati Cumulanter in obstante Con
tumacia Actoris Partis Decretum ad explendum et Jur
ctum Munimenta ac quosvis Documenta Nomine Mei
stantia universalis mobilis et immobilis Bona Mei Josephati Zbonski derelicta Quamvis
citio Suo Condescendendi Comportent impostanti Tam
praesentium Mei Mazurecy Conjuges primum ac Anno Rude
Suo Lecentesimo Decimo Septimo in Dembrowo Bur
Illius Ibi post Festum Ophemptum in Calyce de Marie net de
Crosum Nihilominus Calyce Omni Diligenti Calyce Cheritz
Civitz Dobrinensis Authmagistratum Suo et Diligi Calyce

Ubyss Tuttes Lui Jermeni nomine ab una et Hebda
Ehemi alle Lamben Brochelle alm. Jalberti Brochelli
Consortem Antonium Joannem Stanislaum et Franciscum
Brochelli Parte ab altera Ratione Bonorum Dembsk Boran
ni Summa Octo millium Florenorum Polon Centum Quinquagin
1710 mi Die 23 Junij inter Rem. Josephatum Zbonskum
Mei alberti Zbonski Luccamensem Terre Dobrinen Tabul.
ab una et Jthesiam Franciscum de Gotartowice Gembar
zewski Subdapiferum Dobrinen nec non Franciscum Sutar de
nerfonem Michaelis et Antonij Leszczynskich Filionum
Ruenum parte ab altera Contractus ratione Obligationis Bono
rum Dembalicensium ratae in Summa Octo Millium Florenorum
quorum Jnfrascripti Jurati Flores Polon. alboe. Argenteae Sme procu
te Renerte ex Bonis Josephi profectitiis Contractum Conscri
ptum nec non Negestum Juventutionem ac Rem. Notarium
Fatis alm. Mei Josaphat Zbonski Capitanei Mozelecen Lere
Actorum per Mem Thessionem de Prospectus ad Stentandam
Concordiam protunc Relictam Quam in Anno 1733to die 21 Julij
in Dembsk conscriptum et ad Acta Curiae Flores Terre Quarta
ante Festum Nativitatis S. Joannis Baptistae in Anno eod.
per oblatam percept. ac per eand Jurramenta Corpusculi com
probatam Deinde Mei Mazowiecky Conjuges post Warsa
tam in Anno eod die 6ta Julij Conscriptionem Status Bono
rum Dembsk alias et Dembalice ultro tum Juventutio
nem Adjectionem ac Relictorum Jnsertionalium Con
notatam et ad Acta Terrestria Plocensia in Bielsko in
Terminis Communibus Anni sta post D. Rogatio
nem in Anno 1742do per oblatam porrectam Denig
Connotationem additionis Bonorum Fatis alm. Mei alber
ti Zbonski Luccamensis Dobrinensis tum in Palatinatu
Rawsen. Capitaneatu quam Terra Dobrinen etiam et in Pala
tinatu Plocens. nec non Dembsk ubique Dembsk Boran
Dembalice ultro consistent. nec Mei Jacobum Capitaneum
Mem Repraesentat Antonium Rebdapiferum Dobrinense Fran
ciscum Prefectum et Josephatum Zbonskei Fratres inter se
Germanos Legitimatos alm. Mei Luccamensis Dobrin. Tabul.
in Anno 1708 die 16 Maij in Dembsk Linea ultra citraque
Plocae manuum. Certificatorium conscriptum. tum et alia
Munimenta nemus ad Bona eaq pertinentia et Subsis

Substantiam non elucidantia nec causam afficientia
Comportarunt in qua Comportatione Liquidi Creditores
Concurrentes non persistunt verum sufficientiorem Com-
portationem faciendam exposcunt. Proinde Judicium
praemissis pensatis Teneri eosdem Magnificos Mazowie-
ckie Capitaneos Strzelecenses ad Comprobationem Jurato-
rum in eam Rothani prout praeter reposita et Compor-
tata Munimenta seu Documenta nulla alia Fortuna
olim Nri Josaphati Zbonski priori Mariti M. Mazowiecka
afficientia habent nec eadem Celarunt nec Cuipiam ex-
tradiderunt ex inde sufficientiorem Comportationem facere
non possunt idque in instanti et additis eosdem Mlis ad pro-
nunciandam Juramenti Rothani praestiterunt Ipsi Magni-
fici Mazowieccy Conjuges juxta Rothani superius expressa
qua Comprobatione attenta eosdem Magnificos Mazowieckie
Satisfecisse Decreto in puncto omnimodi Comportationis Judici-
um adjuvenit postquam praemissam expeditam et Con-
notatam Comportationem Judicium Condescensionale ad
Connotationem Juriorum per Concurrentes Creditores produ-
cendorum processit Tenore sequenti Jura Mci Ignatij Ro-
sciszeski Pincernae Dobrinen. 1729 Feria Secunda Ipso Die
Festi Sancti Petri in Vinculis in Castro Plocensi Magnificus
Josaphat Zbonski Capitaneus Strzelecensis Generosae Ma-
nannae Rosciszeska Ipsi Laurentij Rutkoski Consorti Sum-
mam Decem millium Tymphorum Polonicorum Dotalem de
Manibus Ipsi Casimiri Rosciszeski Parentis Levatam
in omnibus Bonis et praecipue in Bonis Bombalice
utraque inscribit idque sub libera inequitatione 1742to Die
29 Aprilis in Cechocin Inter M. Ignatium Rosciszeski
Pincernam Terrae Dobrinensis olim Casimiri Filium ab una
et G. Laurentium Rutkoski parte ab altera Conceptamatio
qua Ipsius Rutkoski de Jure Adultalitio in praefata Sum-
ma Decem millium Tymphorum Consortiali eidem M. Rosci-
szeski una cum Provisionibus Cedit 1745to Feria Se-
cunda in Vigilia Festi Sancti Laurentij Martyris in Castro
Bobrownicensi Idem G. Laurentius Rutkoski eidem Magnifico

Rosci

Rosciszewski de Jure Dotalitio Super Summa Lege
Sancita ab olim D Marianna Roscszewska Consorte Sua
habito et Leuende existendo mitte Conqualenatoni Ce
dit et demittit Jura Magnifice Thoresice de Krayewie
primi voti Zbonska ad Illustres Thomasiecka Consortes
Capitaneos Stnetecensi 1719 d 20 Februarij nati Suum
Jacobum Krayewski Primevum Jacobum ab Illa
et Josephatum Zbonski Succumendi Terne Dolvinz Par
te ab altera Contractus Matrimonialibus conceptus Con
tracto m Vim Dotis post eius Mortem Thereziam Krayewska
de Bonis Paternis et Maternis Summa Decem Mil
lionum Polonicalium Ruthenice Monete m Argen
to Auzeo ac Clenodijs Decem Millium Summe Mo
nete qua efficit Summa Duodecim Millium Flo Ru
thenice Monete assignata est 1722 die 5 Terna Quarta
post Festum Sanctorum Orbi et Modesti Martyrum in
Castro Stolensi Meus Josephat Zbonski Capitaneus Stne
tecensis olim Pri Alberti Zbonski Succumendi Terre de
Orneczin ex olim Magnifica Thoresia Relicta Summa Theau
rarij Bielinski procreatus Felicis Magnifice Theresie Kra
iewska Magnifici Jacobi Krayewski Primevi Jacobum
Felicis Conforti Suae Summam Virginis Templi Polone
mium Dotis post eius Magnificam Consortem Suam Ma
ternaliter per eius Mortem Capreum Stnetecensem Levatem
tum attingunt Summam Quinque Millium Florenorum
modo ad dictalitio ahesi Protyrannici ex amore Amicitie
Generosi Dombski Baran et Dombski Albyss Inscript
et adscript. Jus Manutenationum Ecclesie Cathedralis
Plocensis Millesimo Sexcentesimo Septimo Secundo an
no Terna Sexta post Festum SS Orbi et Modesti Martyrum
in Castro Plocensi Dnus Andreas Albyss Felicis Stanislai
Albyss de Dembsko Venerabili Collegio Manutenatorum
Plocensium Summam Ducentorum Florenorum Polon Cen
sum ab eius Summa per Quatuordecim Florenos Polon
quot Annui pendendum Jusculat et Spectant. Jus Pro
Illae de Stolpinski Roscszewski 1733 Anno Terna Quarta

m. Vgilia Festi Visitationis Gloriosissimæ Virginis Mariæ Ibq
Mens Josephat Zbonski Capitaneus Anetecensis Inscæ Mari
anne a Kotkinska J. Stanislai Rescupeth Consorti Lum
mam Decoriam Rhetiam Ducentorum Triginti Duorum Typhe
et Septuaginta Decem dotalem de manibus Magnifici
Joannis Kaempenhausen Lucamensis Parochiæ in Deportato
rem Orens J. Stanislai Rescupeth levatam cum Prou
sione per Septem a Contractu proxime ad Bona Deputata in
scripti eoq Anno et Acta ibid Inspr. Petrus Rescupeth
Inspr. Stanislai Rescupeth Pater Germanus Actis Castr
Versaviensibq Zena Ida post Festum Sanctissimæ ex Inclinata
Trinitatis Anno eoq Specialiter Inscriptus Ptem poste ma
Mens Josephatus Zbonski Capitaneus Anetecensis
de Summa Sex Millium Typhos Actis eius Castri Lob
bathe m. Vgilia Festi SS Petri et Pauli Apostolorum Anno 1732
per eum Mens Zbonski Inscript. quietat hac Lege reponitur
Manifestato et parte J. Stanislai Rescupeth hac et Consor
tis Suæ nunc eius M. Damum Magnifica et Generosa Ego
ratore n. Solutioni Summæ Oppignoratæ et Promissionatæ ibid
Zena 3tia post D. Stanislai Martini an. 1736to Facti.
Jus J. Joannis Kotkinski eoq Anno et Acta ibid pro Cas
Ptoriensi Ex Mens Josephat Zbonski Inspr. Joannis Kotkin
ski Summam Quatuor Millium Typhos de Manibus Mag
nifici Kaempenhausen Lucamensis Parochiæ in Deportatorem Ore
ns Mag. Stanislai Rescupeth levatam cum Prouisione Ob
tenta per Octo Typhos pondera in Bonis suis Denotata mysti
ca qua Summa in Deportatorem Orens J. Stanislai Re
scupeth et Consorti prout quietatio obligata hac Lo
co reponitur Manifestato et parte eiusd J. Kotkinski ratio
ne n. Solutionis Eam quietatam Summam quam Prouisio
nem facti. Jus J. Stanislai Rescupeth eoq Anno Tempo
1733tio 8 Summa Julij in Pacto Ex Mens Zbonski Cas
tellanus Anetecensis Inspr. Stanislai Rescupeth Sum
mam Ducentorum Typhos Scripto manuali Solvendo
Jul. Smith Vadio assecurat. Eoq Anno Zena Secunda m.
Martio Festa Duplex Annua Dominicæ Gloriosissimæ Virgi
nis Mariæ in Castro Ptoriensi ex parte J. Petri Rescupeth di

nomine

nomine Inoti Stanislai Rescupelli Tutoris Lui Jerma
ni contra eumq Nicolaum Zbonyski rationē n̄ persolutis
nis Summe Quas ac Vadij manifestato. Quo Nō
Ignatij Zbonski Dapifer: Dobrnensis Scriptum ma
nuale. Super Summam Trium Millium Sexcen
ti Florenorum Polonicalium Nobilem Stanislaum Zbonski nuncupati Nō
Concurrentis Paternis pro Supplicante. Nec Se
pius eum Antecessoribus suis data et Anno datum
manu eiusq mei Cognitoris Antelecen Subscripti 1732
Anno Feria Secunda post Dominicam Letare Quidem
in Castro Dobrensi in Terminis Diei Electoralis Coram Judice
Consulibus Dobrensibus retro Relictam et Successores ante
fatis olim Nobilis Francisci Zbonski Venatoris Regni
et Nunc Josephatum Zbonski Respectu Summae Sua
tuor Millium Sexcentorum includendo Summam praetactam
in una nullam Sexcentorum Scripte Assecuto Tuni et ubique Con
tentum Scripto. eod Anno ibid in Feria Secun
da post Dominicam Cantate Coram Judice Le
nato Magni nitro eodem Eod Anno ibid in Terminis Sue
tellarum Feria Secunda post Dominicam Rogate num
inter Successores olim Nobilis Francisci Zbonski et eius
M. Josephatum Zbonski Datate Summarentur. eod Co
no ibid in Judicijs Castri Dobrensis Feria Secunda post De
stum Sancti Francisci Confessoris nitro eosd Decretum Sen
tentiae Executionis Supscripto olim Nobilis Josephato Zbonski quem
Juxta ad Solvendum Restantiae Summae in Contenta ni
Decreto Suis competentij. Eod Anno ibid Feria Le
cunda in Crastino Festi Sancti Bartholomaei Apostoli ex
pto eosd Successorem Legis Supradicto Nobili Josephato
Zbonski respecte Contravenientis Decreto Condemnato Eod
Anno Feria Tertia in Crastino Festi Nativitatis Beatae Mariae
Omnis Murcia in Bonis Bombatie ex pte eius Succe
Lenem Actus peracti Executionis hoc Loco minuta Lite
ra ab eod Nō Josephato Zbonski exponendo Offeren
tiam Solutionis Summae de Latis sectionis plenarie
ad Relictam olim Nobilis Francisci Zbonski Venatoris
Regni Scripto. Quo Supra. Summa de Solu
Quidem

Anno

Chatnicliè Zenaysha ad Diens S Matthie Starozynyshi
Conserti. 1732do Zenii Lecta post Festum Nativitatis Dom
et Joannis Bapte in Castro Plocens. Mrzeshut Zbonski
Jose annul de Petrzyka primi voti ann Victoris Zenysha
vel ad Diens S Matthie Starozynyshi Insorth Chmowsky
Sex Mulieres Tymphony de manibus D Stanislai et Felicis
ni Zendlich in Deportatorem Nomine S de Jendorthy
Joannes Zotterle Consorti Levatam in omnibus Bonis
Sub Libera Recognitatione D Dembicka insribat. huc loco
reputur Processi in anno 1734 ratione n Obligationis de
huc Separatistae ac Provisionem in Judicio Castro Plocens
inchoatas et prosecutas. ac in Judicio Terrestri Plocens tri
et Judicijs Tribunalibus Regni Petricovien ese ad Altiora
Gynuit Condescensiones Continuatq. Audiendo Condemna
Tonies inna in Castro Plocens in Terminis Quarellar
Zenai Ida post Dom. Cand. Cele. 1730mo et pte eorum D Stanisl
pryshi Rohyguni Hyperbrei Nadowicha Conjugis
ge M Adami Zbonyski Cognatus Stadnicz ann Decoqu
Ti Ichi denuo Altera in anno 1738 Zenai Lecta
post Festum Conversionis Sancti Pauli ibid et pte eorum
Lapter M Antonii Zbonyski Subdapiferi Dobrzyn Joannes
Zbonyski Nonnenni Latina et Rutene denq Terda Petrico
vien in Judicijs Tribunalibus Regni in anno 1744to et
pte eorum Hyperbrei nom Nadowicha Conjugis et eor D Ste
mo Zbonyski ratione eorum Nominum et Nomine Obtend
Jus Nonnisci Nikorysh Notary Dis Dostaven 1737 Zenii Oc
anti Festum S Margarethae V et Martyr in Castro Dostaven
Ti M Jacobi Zbonski M Joannis Nikorysh Nonnen
Tunin Nikorysh Flory Notary una cum Responsis Hyper
Bonis Dombrskii etiam inscribi Petens Inscriptionis Obtata
in Castro Plocens I Feria ante Festum SS Petri in Vincula
in anno 1736to. Legnitur Processus respectu eorum Nom
nue et pte Nikorysh Notarys Dostaven Nicolai Gradow
skini et Adami Zbonskii ad Petitum Tribunalis Regni Petrico
vien nitenti Feria 1742do Petricovie in Judicijs Tribunalibus
Zenai Ida post D Nominis ejus Quadrag Hyperbrei Nadow
Nadowicha et Stadnicz Zbonyski Condemnato cum Censu
Ibrq Zenai 4ta ante Festum SS Simonis et Judae Apostolor

Anno

Super ipsa ex pte eiusd in Lucro ulteriori diuulsi fer
de mulcto. 1746 Ibd Fena 5ta post D Reminiscere Qua
dleni ex pte eiusd Super supradictis Lucrum ulterius
ne. Deinde Veneri proxime eius Tradita Sententia Bo
norum Dominica ultima Tradita pro re eius in notam
Jus Jostinez. in anno proxime elapso 1746. Subsecuta
Jus Jalberti Zoltzki. Ratione interceptionis Trium parium
Boum cum Curribus Ibus 1746 Fena Lecta in Ujetia Le
cti Assumptionis mensium Januarii in Castro Plocen
ex pte Jalberti Zoltzki coram M Josaphatulo Ebenstei
Succamerario Dolmez Protestato eod anno et actu
Quo Assertum promissionis Bouum ac Curruum cum Feno
Justaptum 1749 Fena 4ta post D Septuagesimæ Ibd
ex pte eiusd Super eod in Plonsky. Fena Contumacie eo
dem anno Ibd Feria Secunda post D Cinerum in Ujeji
Coste Ibd Decretum Dilationis Inquisitionis eod in
no Ibd Fena Secunda post Festum S Francisci Confesso
ris inter eos Dilationis Inquisitionis eod anno Ibd
Et 4ta pridie Festa S Nicolai Pontificis Lectis Inquisitorum
Decretum quo Jalberto Zoltzki Conprobato quoad ea
tristecto pro bobus et seruibus ni esset dubitatum pro Jn
dicis est nynnett. a quo Decreto Pars Actrix Notabiliter Jn
terposuit ni Tamen est Dimissa. 1730 Ibd Fena Secun
da post Festum S Crucis Regum ex pte eiusd Super eod
Condemnato eod anno Ibd Feria 2da post D Letare Quad
obstantibus Prosecutionibus Exposita Judicem Tribunalitia
Regni Sedi Jonen Causa eiusd Nonissa. 1732do Le
Regni Sedi Jonen Causa eiusd Nonissa. 1732do Le
in causa ni Judicij Tribunalitij Regni Petitione Fena 2da
post Festum S Lucæ Evangelistæ ex pte eiusd Condemna
Ibd 1744mo in Castro Plocensi Actus penalis Executionis in
Bonis Denelatis obtento. eod Anno et actu Ibd ex
pte eiusd Jalberti Zoltzki Negi Prazowiczkami edicta Ca
Patronis recipiatur Judicem eod Tribunalitio Regni
Petitorem Prescripta Relatio. Jus Successionis ortum Actus
Inter Ibd Januarium Jni Jousthy. 1729 die 12. Novembris
Nemirski ex ortum M Josaphatum Zbonyski. Coquitur Nemi
Atte Testem ortum Jalberto Zoltzki Pomeranio Jni Quæ
Jhz Lipski Nomine Quinquennio Angariosi in Pos

m Scriptaneu Provisoni et Sharard deata eod anno d
obus per N Mathiesm Stanestki de Levata Semma Quindec
Cencolo Regni Polonie in possessionem Provisoni et Mi pro
eod M capitaneo Rzgowien exhibita ac manuali Quietan
ne Nem Legatis data. Jus I Bartholomei Kozicki
1734 d 14 July in Domibus Scriptum Manuale super hac
mam Nulle Tricentonum Inscripta Orient Hoc Loci depos
per Nicum Josephatem Bonyski Capitaneum Inoleccen
eum I Bartholomeo Kozicki coram Jus I Joannis Kozic
ski ad Leonman I Anne de Chetnicki primo Loco Testa
ad Quasvis Starozyperska Creatrici Concurentib. 1731.
d 24 Aprilis Scriptum Manuale Legis Leonman Testa
tonum Zyphe cum Provisore per I Annam de Chetnicki
Zawiska in Medali Statu nunc Starozyperska eod I Joannis
Kozicki de m Bersovec datum eod Anno I ida m Quasti
no Testi Quo Provisi N Agitore m Castro Placens. Capto
eod I Legatis pretens Summa Jacobi Bolowicz eg Mag
Anne de Chetnicki olim I Uxoris Zawiska Relictum Coram
tem tum Starostam et Delicatum Zawiskie ratione Ne
lictarum cum Leonman Quo Zyphi Tum eid olim I Ur
cori Zawiska quam et eid I Conorti Relicte mutuo dedi
lectus Manifestatio. 1731mo d 19 mensis q bus m Ba
loco citra I Starostam et Delicatum Zawiskie ab una
et I Annam de Chetnicki ex altera primo oblo I Creatrice
rensis rei I Mathie Starozyperski Consulem pte ob alter
Competentia qua Competentiae et Summa 1260 Zyphi ac qua
Lex Starozyperska Cognosci a Delicata Summa 200 Zyphi ad
pacificum Actis Legatis ostendi adiecta. Hoc Loco Litera Lex
Laventia Starozyperska Magneo Wielowiej Scripta. Post quam
Connotationem Juniam Judicium Officium Consulis cum
naciam ad Liquidationem Negotiationis Generum
processit. et quia primum Loco ad Allegationem Negotiu
rum Materialium Competentia Qualificationem Attendum
Judicium Controversys Partium circa hanc Allegationem
pidictis Examinatis Licet quia Incola Adamus Bonyski cum
Legitimata Rei Josephati Bonyski Capitanei Attestatorius
tus et Successor unicus et Bonorum Fatis cujus cum Sa
rentia Mortis Testum Heres per Manifestationem Coram Ac
Castro Placensis Feria Secunda post Festum Sanctorum
Trium Regum m Anno 1740. a Fortuna eiusd Rei Ja

vers

Parentis sui recepit obstante Recessu Condescen
sio in ordine Actuariatus pro Petrum Calmanlium Petri
corense ad Bona ejus eundo omnia sui Cognitoris Anteceps
Signata ac Jurisdictum in ordine facta Recessus Ebo
Pisko Adamo Adalbertus Abonnicki Abo a Fortuna Parentis sui ad explen
dum et imprimis nunc vero loco faciendi Juramenti Le
Prosp Adamus Adalbertus Abonnicki Cognitoris Antecessoris in Zer
rano Grez dispositum Actum Actum Mra Plebis de Sta
recepit primi voti Ebomska ad Dom Leandi Skalowiecka
a Fortuna Sepedicta olim sui Ebonski primi Sanctissi
Corum Actis Caste Plocensibus Feria Quarta post Festa Solem
nia Sacri Paschatis in Anno praesenti millesimo
Septingentesimo Trigesimo Lecto. recepit Petrum Pisko
ister recepit. Dominicum Benonem Martialium Cracho
vien offert. ac Le Le Civitatis Jurisdictionem Quam opponit Bo
nus Judicium Condescensionale. Considerato respondentis
ensis M Skalowiecka Juribg Quando quidem Judicio suo
probater primo Contractu Sponsalitio inter Magnificum
Jacobum Stanislaum Pincernam Zarocimensem ex una
Magnifice Skalowiecka. Parentem ab una et alia Magni
ficum Josephatum Ebonski Succameranid Dobrinensem
parte ab altera in Episcopio Anno 1720 mens et
manibus Contrahentium ac Dignorum annorum Subsi
pto Summam Decem Millium Florenorum Polonie monetae
albae Ruthenicae. in uni Dotis nuncupatam Nuncupatam Skalowie
cka Concernentem alteram Summam Decem Millium
uni monetae Ruthenicae. in Clenodijs et argento
eidem respecto olim Mo Josephato Ebonski apparatae
et expost in utute promissi Sponsalitij Contractus per eum
dem olim Mum Ebonski Summam Viginti Florenorum
Millium Levatae et hanc Summam Viginti Florenorum
Millium Josephum Actuabiter Levatam una cum Sum
ma quinque Millium Typis modo addotalitiam
Quia Tamen debito Summam superiorem Viginti Flo
renorum Millium ex Mra de Kruszynski Ebomska postmo
Consorte Luce Actis Caste Plocensibus Feria Quarta post
Festum Sanctorum Ord. et Modesti Martyrum in an
no millesimo Septingentesimo Trigesimo Secundo

Ind.

in Bonis Dembske ultro inscripsit Stag Iudicium officium Consecutionem Summam Sexaginta Scriptam Viginti Quinque Millium Tymphos Polon. Actis Inscripto Inscriptam Eandem a Nicolao Swiecicki Regni Referendario pro Reali et Liquida agnoscit eandemque Suo Loco collocandam Arbitratur. Mathegona vero Rei Ignatij Rosciszewski Sincerae Dominus Creditor Iudicium contra versus Partem hac Mathegona distinctim inducit audiri Iam Iudicio Suo et producti Documenti petet ac Nicolaus Terraphata Thesaurarius Capitaneus Thoreciensis Summam Decem Millium Tymphos Polon. realiter de manibus Josephi Rosciszewski Fratris nuperi Rei Sincerae Debitoris levare eandemque Dominae Mariannae Rosciszewskiej Relictae quae Dominus Rosciszewski protunc Laurentij Kurkowski Consortis Actis Castri Plocensis Feria Secunda Ipso Die Festi Sancti Petri in Vinculis in Anno 1729 ut dotalibus in Bonis Bombalice ultro sub libera negotiatione Bonorum communi inscripsit. Post Fata vero Stanislai quondam Inscripti Josephi Rosciszewski eandem Summam vigore productorum Documentorum praeque Duponis nitr Josephi Ignatium ac Vadislaum Rosciszewskios Fratres Germanos Feria Tertia Julij in Anno 1733to Consecuti nuncupatos ad Nodernum Magnificum Ignatium Rosciszewski Sincerum Dominum negotiandam et suo Loco in Bonis Summae Obnoxij locandam Declarat.

Quo ad Mathegonam Mansionariorum Ecclesiae Cathedralis Plocensis Vigiliam Inscripto super Summa Decem Tonen Flor. Polon. per Dominum Stanislaum Sobyszewski Bonorum Dembskich Haeredem cum pendente quot annis per Decem Florenos Polon. Actis Castri Plocensis Feria Sexta post Festum Sanctorum Cosmae et Damiani Martyrum in Anno 1627 modo Resignationali Collegio Mansionariorum Ecclesiae Cathedralis Plocen. facta et Recognita producatur prout Judicium Dominum eius Bonorum Dembskich hic tandem Sententiat et Indicatum Retentionem Censuum ubi et a quo competentem Mansionariis Plocen. reservat et praecavet. Quo ad Mathegonam Reverendi Domini Michaelis Ebenski pro Mortuario in Bonis Stanislaum Dembskich Inscripta pro Mortuario in Bonis Stanislaum Dembskich Inscripta Decem Millium Tymphos Actis Castri Plocen. Feria Quarta Martis in Anno 1735to Resignatorie et Solis expensis

Cathegoriam Iohis de Stotfinchi Rosaspeha judicium repi
ac Instabi Documentis in Cognitione specificati, Deum
ex eius Documentis probatur Almi Mauri Sexaphatum
Zbonyski Capitaneum Strzelecensem Summam Duo
rum Millium et Ducentorum Virgti Duorum Zyglo
rum et Leptanorum Duorum Grosse Mariannae Hosp
Stanislai Rosaspehi de manibus Mei Copenhagen
Luccagneray Parmaeng Levatam actis Castrensibus Pla
censibus Feria Quarta in Vigilia Festi Sanctorum Omnium
m. Anno millesimo Septingentesimo Tertio in Bo
nis Dombsk cum pendenda Summa ejusdem Mauri
mani cum in deportationem arcis Latoris Onus Hosp. Sta
nislai Rosaspehi Conversam esse expedit Judicium Sum
mam eam pro Liquida Agnita eandem in Bonis Ju
dicum Cathegoriam Hosp. Joannis Stotfinski Judicium Gnesten
sem. Partium Mandatum considerabi et Documentis pro
Acti pensatis quando quidem apparet Signatictum Obw. M
Zexaphatum Zbonyski Summam Quatuor Millium Tyn
phos de manibus Mei Copenhagen Luccagneray
nium Parmaensium Conjugum et Bonis Impositam
Levatam et in deportationem onus antelationis Stani
slai Rosaspehi Conversam esse Judicium Summam
Quarta in Vigilia Festi Ognissanti Actis Castr. Plocensibus Feria
Sexta in Vigilia Festi Ognissanti Honoris sui Anno Sexagesimo
Tertio eid. Joannis Stotfinski super Bonis Dombsk
cum Onere Inscriptionis et mensam Inscriptionem Reco
gnosce Stag. Judicium Summam eam pro reali agnita
eandem in Bonis esse Dombsk hierendam et locandam
Censet Judicium vero Mei Adami Mazowiecki Respectu
quingue Agrorum Ungaricorum Zum et Agnita Sympho
ad Mei Summam pro Satisfactione Concurrentis ejus
Hosp. Mazowiecki rei de Loco et quali modo Competit
ni. Reservat. Quo attenta Cathegoria Hosp. Joannis de Stotf.
nisque Stagnorum Judicium servatis ac consideratis
reproductis hucusque Cathegoria Documentis Liquidum et
positis Documentis apparet Obw. Mauro Exaphatum
Zbonyski Capitaneum Summam Trecentorum Sexaginta Duo
rum Zyglorum de manibus Generosorum [illegible]

et Felicem Terry Rich Secret Eqnd Cancellar Mdepu
Totius Orbis Peneuse de Lombathy, Zolt Ord Aur
Lectores conversam esse et Acta Testimonialis Recordatus,
Finem Lecto post Festum Natiuitatis Sancti Joannis Baptis
ti Anno millesimo Septingentesimo Tricesimo Secundo vid.
Joseph Anne de Chetnicki primo voto Tenutam 2do ad Stem
Literorum Privilegia per Imperatorem Sho Rom Zbonski in Re
nis Hungar sub libera Inquitatione Comp Bonorum
suscepisse et Processu Respectu non solutionis Summe quad
pinguis de Judicium Oppidi Castri Rhoer de mense Eod Judicia
Tribunalitia Regni Sclaviae mutuisse et Processum Seu
Confessionem Bona mi Comparationis Judicium Executoriales
Legis Suis Rhoemeichie Corpibus de Adamo Zbonski de
rede disparate obtinuisse Eandem Judicium Summa eadem
reali ac Legitima cum Processu obtento adinventa ad
quam Inopes Ramicum Lipinski Comerarium Sui Rhoer pro de
lationem Summe Trecentorum Florenorum Hung Argent Documenta Sua Cum
mi Comparationis Juris expressum Concurrit. Cui Judicium Venti
cationem ubi de Jure venerit praemisso dies Cum Suo Loco Collegia
dari Judicium Nosce Cohercensorale Declarat. Quo ad Partes
Magnifici Ignatij Zbonski Dapiferi Terre Dobrinensis
Judicium Controversys ac illationibus Partium hac in Collegium
Partis Concernentis Actorice Productis Tam Scripti manuali Hung
Summam Trium Millium Florenorum per olim Suum Josepha
tum Zbonski Cognatorem Anteactorem Sui Anno et Data
producto Nec non Processu Tam Respectu Summae eiusdem
Trium Millium Florenorum Altenus Nude Hungr ad Judi
cium Castri Rhoer Jn Anno 1732do mense Octobr. Decreto
Quorum hac in Causa Decretum Comprobationis praedicto
Ornm Suo Zeraphatae Zbonski Cognato Arrestando Inquisito
Suo modemo Concernenti Actori Seu Editori ad Solvendum
Restantem Interesse Jdi Decretum Citra Venturum ac Facto ei
dem omni Jui Cognatum Arrestando post Processum Subsecu
tum Interveneriunt Unde Magnificus Considerato Tenori
modo Omnem Suum Dapiferum Dobrinensem ad Compa
randum Juratoriam quantum ex Summa Protento Realis
tor ad Solvendum Decretum cum Suo Deputato Dobrinensi debi
tum de Inpostorum addit Praelatis Regni Lucmanen Epi
scopum Nitrien Hungr Realster Regni Scripti Manuales
delib

debitam quia Comprobatione attenta Judicium cum Juramento citatum loco suo
nis Processatis Collegendam. Cens et Quo spectat Gabe
ge nam Seperationem Rosa Revisch: alm Prof. Stanislaus de
Seiz Schabatura formaturum et Incepor Respectu munus
Locumtenen Zyphor per eosd Patres Rosupp Pretor
Sel: Juriam Cons Donatis Locumtenente nempe Scripti manu
ali pro Pasce d Anna Juny ni anno 1733to pro cum Rev Pa
nesi Capitaneus Archiepiscopi Prof. Stanislaus Rosupp
Regid Summam Locumtenentiae Zyphi Sabi dato de mandato
Statione Respectu Summae cui Erant Pacts Pay cum
que Scriptum est Jetum interpositis. Legid nullis parte
Actor Respectu Summae Quid interest Pronde Sum
Glai Rosarizoph decepti Pater major. Suo et Frater
nomine petit Reddi Summam Centum Zyphi non
est debita ac Scriptum productum est reale vid mjn
Stenti. Et Quoniam ad explendum Juramentum Pars
Rosarizoph non Comparet prout Judicium Officium
Postulavit pendente Summam Realem esse agnosci
Pathegone Nomine Joannis Nikorski Relatis Jus Jostinensis
Judicium Officium Condescendendum Controversijs. Partium
Comparitum mutuis auditis Tum Documentis ac Scripturis
per eum Rem Relatum Terrestrem Repositis Consideratis ac
Traditione Legi et Manifestationibus ac Relationibus per Par
tes Rem Deceptantes cum alys Documentis productis
pensatis Licet quia Rem Nikorski Relatus Jus Joshnensis
Inscriptionem Authenticam Prum Actis Castri Joshnensis
Sub Pitrzegno per Rem Zbonski Capitaneum Hoc
Le Cujem Super Summam Trium Millium Flor Polon mille
et Persona cum Mei Nikorski pro Ille Tempore Camera
rij Judicialis et Judicis Capitanalis Terre Joshnensis in Sue
ris Dominis ultro Jenn Lecta Anno Millesimo Se
Margarethae Virginis et Martyris ni Anno Millesimo Se
ptingentesimo Tricesimo Quarto Recognitam et ad Pita
Castri Joshnensis in Anno 1736to pro Oblatam per eosd Re
ponit ac Summam eand pro Regula agnosc. et Tra
ditionem Capiat et Apud Eandem Rem Pretor ac Judicium
Subscriptum per Judicium affectat Locumtenens Regnum

Na Domiecy Conjuges quod licet d. Summa prelecta
Trium Rubrum Flor. Polon. erat inscripta attamen
eorum Le Mans Skikorski non taliter existente debuit
Lepredicta Summa Thomae Zboinski inscribenti debuit judi
caliter finiter allegando interest. ac mihi ppe
nentium Statuum pte. Manifestationes Leges prote
Statuum Comm. Actis Castr. Lucensibus in Anno pre
sente 1776 in Regia Gesta existentibus Sanctor
nec Virginis Marie Reperiunt nec non et alij Credi
tores Creditrices quod Bona Mobilia Regalia de Mey
Ksiestwo Sus Sostrenensis a Reo Zboinski Capitaneo Ste
Lecensi per Generalem Sequestrando aliquam Quotam Sum
ma Pretensa extenuabit pronunciet pronunciari allegant. Proinde
Judicium Dispensa Cognitione ac Collocatione Summe
Lunde Proposuerunt Pro Skikorski Notarius J. Gorski
nempe Ille Can. Rotham Autumn quid ex eadem Inscriptione
ma d. Thomae Zboinski Restabit vel Stabit ad mensu
ram Inscriptionis Reperire exhibit. ac prout in Termino
Rotham Mensis Augusti Currentis Anni Citationem
Et Actis ejusdem Rotham Pro nunciandum Pro
posuit nempe Illi Summam Decem Millium Flore
norum Polonicorum restare et earum Pensio
nem Annuam Centum Florenorum Polonicorum
per Summam tantum Annuam teneri exhibendo non ea
dem Summa tantum quod Quietatum Thomae Zboinski ex
Summa Inscripta excludi debet. Quia compromissum
Tenore Judiciorum Resolvendo quod ad Solam Summam Pen
sionem Florenorum Polonicorum Centum Annuam Dominae Dulcissimae
Quae et Reali agnosci et earum Suo Loco Collocandae de
clarat. Processus vero et Judicia ad Ulteriores inter Creditrices
tores et Controversias Dirimendas Reservat. Quo ad Collegiorum
Prof. Alberti Actis Rationes Summarum bonum Judicium
Matronibus haud Catholicis inducit. Considerato tum Processu
ac Decreto Liberorum pensatis hanc Catholicam. Lege pre
Imposterum Sensum Juridica Sequid Solum tangit hanc Rotham
ubi deficere venerit prosequendam Leo Jesuam [illegible]

Procuratorem et Contumacem ere. Et to Th. procuratorem
suum Albret. Interesse suum Cathegoriam Successionis olim
qui Testatus fuerunt Ipi Jacobus Ludkeus Considerato Con
sto memorial Super Eundecim Aureos Ungaricales per olim M
Ebozyki Capitaneum Mielecensem olim productos. Adamo Lesz
czynski 12 Aprilis A. 1729 dato. hac in Cathegoria Condide
ratis alys Documentis in Commendatione Recepti. Comprobet
eumus ex Successione predicti olim Adami Lesz czynski Tribus citatis
ter natu Majori proxi Majoreq. Consanguineis quam quinque
Ungaris de quibus ab ere. Et Alexio Lipski quietato Mu
nicipalis productis ere. Summa Scripta Specificata n. Supra
ri. et quantum ad Solvendi Restantiae ejusdem Instantis Actoris
et quorum ad Juramentum Standum n. Comparet. Pro
inde n. pote ac Prout Summam Restantem Standem
Contentat Eus attinet Cathegoriam. Prox. Bartholomaei Kegi
cki Limitter pedituus Concurrentis Judicium. Opponens se
dere Exonerationem Documento per ere. Et Kesicki. Simpre Scripto
memorial Super Summam Quitte Discretionem Ingrossatis In
strumentis Polonicis pro olim Adami Josaphatum Complu
Capitaneum Mielecens. A. 1734to ere. Et Kesicki
et nunc reproducto Considerato Tum Mandato ejusdem Et Ke
sicki Mente pensata Signis Et Et Kesicki quod. non nisi
Summam Discretionem Ingrossatis Instrumentis ad Rationes
Summae in Scripto expressae. Nec Mandatum Capitanei
Mielecens. Levandi pubr allegat. Promde Comparet ere
Rogus Kesicki probet. Scriptum productum et reale ei ma
Exponi Instrumentis Polonicis Scriptum Discretionem non
Posse Summam prout Signis scriptam Discretionem non
venit nec non Super Restantem Summam praetensam
et adhuc ere. Nihil ad Rationem Scripti producti Et Kesicki
tam Super Realitatem Scripti quam Super Summam
Restantem Quitte Instructi. Dehy Sequit 333 Instructi a Mo
Mielecensi Lecturi quo Comparitione attenta Summ ere
Summam Quitte Instructi pro reali et Signis agnoscendo Suo
loco ne Bonis Collocandam Censet Deinde Cum Judicio Suo
probatum est. M. Mielecensi Capitaneum Mielecense Sum
mas distinctas et quid primo Regimini Quarti Et Quid Sitte
pro Rationi Quadrien. ante Possessorem ejusdem ex Bonis

Anno

Decembris ultimo ad Bombalie stig ultimi Retenti et Denoto Judicij Officij Castri Plocensis Feria Secunda post Festum Conceptionis in Anno 1737 cig M Marcinicelli Colegij nuncupati Summam Octingentorum Nonaginta Duorum Florenorum Polonicorum per Judicium Condescensionale Liquidat. attestante Quietatione seu Cessione authentica per Procur. Valentinum Rudnicki Prosecutum Curiae S. Petri cuius Contributionis Capitis Exactorem Coram Actis Castri Plocensibus Feria Quinta Post Festum Sti Laurentij Martyris in Anno 1739 in Rem cuius Spectat Towiecki exhibenti Recognita nec non Iterato Bartholomaeo Kosicki Limonan Presentatum Ingrossata Summa Symphorum Orens. prædicti ohm Mri Josephati Tarnowski realiter exhibit et in Paupertatem Supplentem Delatorem seu ohm Simonem Limonan apud Instas Constantiam Thomae Antkowski ac Ephraim Virginem Executorem Petri Sadlee coram Actis Quietato seu Cessio a Regimine Curiae S. Petri, interdicit Consumptis eandem Judicium Nomenus ipsa Supplentis Octingentorum Nonaginta Duorum quem Presentatum Ingrossata Summa Symphorum Solare Liquid agnitis esse sub eo Bonis collocandas indigitat. Post quam Petactam et Subsecutam Juriam et Documentationem inter Concurrentes Creditores Signatorios Contestationem et Liquidationem Judicium Consules emanate ad Complendum Processum et Tractatus Mri Nicolai Zimi expediendum Calculatorem prosecut. Stag circa agitatorem et Processus Regnicolares Controversijs Partium in cal Cathegoria inductis auditis tum Manifestationibus per Procur Magnificae ac Relatione ad Expensa Extractae Citationis ad Judicia Intimatis Regni Petricovien contra M Nicolaum Roland Item Postea Citt et Coram actis Castri Posteriori inscripta Tum Postea citt et Coram actis Castri Posteriori inscripta Tum et alijs Documentis productis consideratis quam do quid. Judicium huc probatum cum Mensa. Nicolaus Item Nicolaus Procur Postea Petricovien in Judicijs Instantijs Circa agitatorem Causae Dei Sub actu Sabbathi Festi Sancte Hedwigis Viduae Electae Dei in An 1744 et actorate Mri Ignatij Resuscitati Dni Comes Terre Dobrzinensis expeditor Causam hanc cum Mri Magno

Mazowiensis ac aliis Prosequentis in Congnitionem Le
tangnen Actorem et Judicentem per Dominum Ritmeis
Lucem Curiae Notarie Decretum Condescensionis in
scriptis Deinde post Inscriptam mihi cum absque
dictorum Congnitionem Subsequenti Tempore in eius
Judicis Tribunalys Regni Ericoviensibg Suppunen
do Congnitionem Condemnationem in Lucro Ultima
no Super eius Mihi Notario ac Juris Complici Ca
pitanei Thelden Sub actu Feria Quinta Post Domi
nicam Jubilate Anno Regni 1744 Octo
bris Feria Secunda Quadam mihi Anno Regni 1744 Octo
bris et Judicatorem per Officium Executionis
Bezongen Dembska ultro non attenta Relatione ad
Castrum Capitaneale Judicis Inferioris
Regni Petricoviensis Acta et Gerenda actis Judi
cialibus Feria Quinta post Conductus Dominicae mi anni
eius cum Sequestro in Notarium Mihi Jostne insini
ata. Injungit et improperionate expedire Coram se
Pronde Judicium Condescensionale. adhaerendo Judicio
Capitaneali Tam eadem Condemnatione Ultimana Dembska
Libere Personam Dembska vel improperionate mihi
Jam evidenti Injuria Subsecuta. cum Meis Notarium
Jostnen ad faciendum Calculum adstringit. Ita
Jostnen ad faciendum Calculum adstringit. Ita
gestans perceptorum Proventuum producere mandavit et quo
niam Ego Meus Notarius Jus Jostnensis Regestrum Proventu
um post Judicatorem Subsecutam consumptum in Judicio Nro
Regenit Landy Judicium ad Liquidationem eius Regestri pe
-ctet. Quo Convocato et Liquidato Tenore eius Meus Notarius
ad Congnitionem Realitatis ejusq Consensu Regestri ac proventu
um perceptorum praestandam impetrato adpervenit Tandem qua
mam Loco Juramenti de Meis Notarius Jus Jostnen medera
mini Judicij alii in perceptis Proventibus Le Subject. prout
de Judicium Assedenta Judicatore Personam Subsecuta ac de
gesto Proventuum pensato et cahgenter Calculi Liquidato pro
Foreti Lubini Hyemalis Vigenti Duobus ac Inclus mensem
Foreti quemlibet Jostnen Florenis Duodecim numerando Sum
mam Ducentorum Septuaginta Octo Florey Polonicales

per eum Mensam Relationem percepte arbitratur et eandem Sententiam percepisse ex Summa Lignia annexata Ducatum Millium Centum Florenos Polon. agnita et liquidata denuncianda Judicium Sententiat. Relegue vero Momenta Venalia ante modicia ex Registro Actorum agnitione Libidonem apparentia pro exposita Famulesa habiecta et annexi Tuba et alys pro Desperatione rei Pecuniae expensis ac misionibus Venalibus nunc imposterum Judicium Benificat. A. Congressat. Decisa etiam nissa Collegia et Calculatore. Judicium Officiarum Condescendendum ad Lustrationem et Perquisitionem Bonorum omnium Domebska ac Bembalice Utriq Tum Totale ac Functionem Condonem ad eas Bona pertinentium procepit. quibus diligenter recisis Liquidem Bona eas tam mi edificijs quam Libidis et Prenumerationes in Maximo evidenter regerunt Decessi Quonde Judicium Condescendendo per quemnam et quendam et quo tempore Tenuta reperiens et Subsecuta Desolatio Inquisitionem investigando prosequi Tenuit ejus educere mandavit et Alteri Judici adstantem ac Testem adhibendum Super Incorruptionem nihil condonem Testium adhibet negotiatis prestitenunt. Nemo. Ignatius Rezvi Szeyski Primus Terre Dobinen ac Matthias Stanny pro tuj Mensa Adamus Malowiecki Capitaneus Thelecen dio Judices Civ et alijnd Judicium nominibus. Vota quidem Sinetur deponente post quod Tuta Momenta Inquisitionis Testibus reignijs educere ac Testes inducere mandavit mi dexerunt et edexerunt. Post quam eductam Inquisitionem tum per Scorsivam per dubitos indagatorem ad Lectorem eandem Inquisitionem in qua omnes Actores persistunt Judicium Condescendendo. Condescendit. Lua Lecta et delegata per perpensa et Considerata. Licet quidem Decessus debitum omnium. Tum Domebska quam Bembalice adhuc Attente vita olim Mensa Incapaci Capitaneo Thelecensi esse Subsecutis probatis Economiam tamen pretio Computatum Status Bonorum ipsorum adspicium ac misericordiam per Magnificum Thesaurarium Cujiges in Anno 1735to Die Lecta Inij computatam manibus eorum Subscripta ac ad Acta Tribunalia Slucensia in Bielsko Sub Actu Feria Quinta

Post

post. Dominicum Rozgałowicz in anno 1742 die 2 per
Josephum Mazowiecki ad oblationem arretatum cum Bona
subtili procul Censu grossi erat ad presens non repertis.
Idem vero Magnificus Mazowiecki equum Celoni Butany fi
Fabi medici olim M. Josephati Zboinski derelictum pro
Summa Quatuor decim Aureorum Ungaricalium ac Bene
laboribus pauperatos Deos pro Summa subdugenta qua
dor Typhy Equestribus vendidisse declaret. Hac Judi
cium radicta ratione nonnullorum defficiorum reparan
dorum et per eundem M. Mazowiecki restaurandorum Juri
dicalibus probationibus Compensando et bonificando Pretio
Summam Locationem Typhy per Judicium mede
ratam ex Summa Quatuor Mille Mazowiecki in Bonis hoc
Repertis et liquidata pro re Creditorem detrahendam
Sententiat Juventana vero tum et Res nonnullas mobiles.
Fabi dicti medici olim M. Josephati Zboinski de strecta
Vigore J. Adamus Zboinski Thesi a Fortuna [illegible] non
ad eundem regulanda Censet: Porro
Deposita quam primum Inquisitor Collegiis Resolven
da Autecessores Inquisitionem Judicium Officium Condescen
dat Locationi ad Collocatorem Summam Liquidatam in
pensis Inquisitorem Creditore ad Respicientum Liquid
pensis Liquidatione Decepta Summa ex Originalis sui
pro cessus extendere possint: accepit. Et quidem pro
Pera Summa Ducentum Typhos Decem ex Summa de Fa
nicki primi voti olim Dni Stanislai Zaranski Secundi ad pre
sens Matricis Starozypnie Censoris M. Dei et Regni Senen
oneni Decem ex Pecuniis de Lubodzie Dembowska M. obliga
to per Bonum Dembowie M. anno 1713. per olim Nem
Boni Deputati Ubysz Judicium Collocandam Lem
pus Summam Liquidatam et eandem ex Summa Quatuor
Bonis Domibus inscripti et Judicium Collocandam Lem
pus M. Bonis Deputati Ubysz Judicium Collocandam Lem
ferhat Deinde Locando Loco Summam Argenti Denique
Mellorum Typhy Magnificum Mazowiecki Conjugium
pacta Renovatores esse Respicientes in Liquidatione anno Dni
tum Summam Quadringentorum Triginta Primum Typhonem
et Locatorium Unus Josephus Mazowiecki in Bonis Deputati
Baran de Dembowie Kielory et Kostalei Equis Bona Debita
Emi hisce Bonis omnibus

Baran Lepiere w Zalent collocat. Summam Decem milli
um Typhos. Magnificum Joseph Zhili post obitum Patris
de Abscessu Jud Ruthenia successive decollectam in Bonis
Bembalice utrag et Jotaki Magnifico Ignatio Joseph Zhili
Incerto Debitori vigore Documentorum provenientem ex
eundem Hæreditatem hereditam et locandam ponit. Summam
Mam Ducentorum Florenorum Polonicalium Ecclesiæ
theodori Ruthenis aqua Census provenientes restituit in Bo
nis Dembske ubique hereditam assignat. Summam Duo
rum Millium Ducentorum Typhorum Duorum Typhonum
et Lexaginta Duorum Josephi Duorum Typhonum
Rosi Joseph in Bonis Bembalice utrag et Jotaki exten
dendam et locandam agnoscit. Summam Quatuor Milli
um Typhorum Josephi Zotynski in Bonis Dembske
ubique locandam adpervenit. Summam Trium Millium
Typhos: Magnifici Ignatij Zbinski Capitanei Terræ De
brzentis. circa Liquidationem Juramento Ericta in
Bonis Bembalice utrag et Jotaki Locandam ordinat.
Summam Mille Ringentorum Octoginta Novem
Typhos. ex Summa Originali Trium Millium Flor Polon
in Connectatione juriam Specificata deinceps ex eadem Sum
ma Originali Trium Millium prima Ducentorum atten
dendo Ducentorum Lexaginta Octo Flor Polon in Typhos
reducendo efficientem Superaveram Mille Ringentorum Octo
agnito Novem Typhos ac proponem Octodecim vero procedit
Jus Spectat Hereditem Labori Super In Melowcky Recepture
manenti ad eundem regulando in Bonis Bembalice utrag
locandam adpervenit. Summam Mille Typhos Polon Magni
Bartholomei Zeschi Circa Liquidationem Juramento Corpo
ralem Bonis Dembske. Ubique adjecti et eundem ex
Bonis hereditam assignat. Rebellas vero alienum Summas
Circa Liquidationem non agnitas Removendas Censet ad
adjecta autem in Bonis Defensionis Creditores Depositorio pro
prietatem non Summam Locationum percipiendam. Rebellibus vero
in Bonis ad præsens Repertis Actores ~~pro tempore~~ pro
Indemnitate proprietatem non venisse in Litigatis Professionem autem
que ad quæ Bona pertinere deberent. et ubi apud quem repe
riri possent Indicaturem et in Bonis Locatis ~~pro~~ Decidit.
Stan Skitczyki Notary Jus Gestum.

Ingenuum autem Nicolaum Mikuckj uti Personam Liberam
dum idem eius de nomine agnate ad prestandos Labores
suos per olim Nicum Georgium Zbinski quam et mediet
per Mos. Majorem non adstrictum et Liberum coram
nob. Dominis Consuli Portoni Lubacense Judicium
declarat et esse, ac Liberi ac Libertatis monumentat
Insuper Instrumentorum tam hyemalis quam vernalis Compa
dorata Prescriptione eiusdem per Mos. Nalewajkie Conduc
to et ad acta Terrestria Ploscij ne Bielsko ut dempsa Decreta
etc per oblatum perfect. prosequendi nisi Creditores dispar
ficienda determinati. Adexhibitum Siquis obstante Lego
letate Ipsum Condescensionalium ex Statuto prouinentia
ahinc ad actum assignatum per Decreta
non Condescensionem eius Officia Condescensionalia Judicium
nem expedire non valens prout de facto Judicium Locide
sensionale ad perficiendum et expediendum Generosos Ioan
phum Szczepski Bobrownicensem ac Thomam Leszczyn
Plocensem Scabinos Burgrabios etiam per Creditores in
petratos et electos assignat. quam Exhibitionem Bono
rum Fundorum Agrorum Pratorum Lignorum Cadiqua
rum Jus emtionum nec non ad Deferendum Juramentum
et prout honestiter de facto juxta Inquisitionem diem
manum et Collocationem eandem uti Creditores petere et
expedire curabunt et tenebuntur. Quod de

Laurentius Starowy Dnisfei Judex et Vice Capitaneus

Antonius Xaverius Kalinowski Vexillifer Terræ Dawidowiensis et Vice Capitaneus Ple
Strop Plocensis mp

Jacobus Josephus ni Matachowo Sobieski Pincerna
plus et Starostius Capitaneus Plocensis mp

Officium Dens Capitaneus Plocensis ad oblationem Josephi Drzewickj Decreti
in ordine spationis ante partes mihi contenti inter se Bonorum inferius nomi
natorum et distrahendorum Judicio officiose ex mente Decreti Judicialis Terrestris
Lib. Petrikoviensis Plocensis ac manibus eiusdem Judicium per mihi Licentiatum re
ducere ad actum actrici Parti prosequendi successive Decreti tenore seguen
tem inserendum originale eiusdem Decreti circa hoc relictum.

In Civ. Plocensi Feria Tertia in Vigilia Festi Sanctorum omnium Anno Dni 1747.

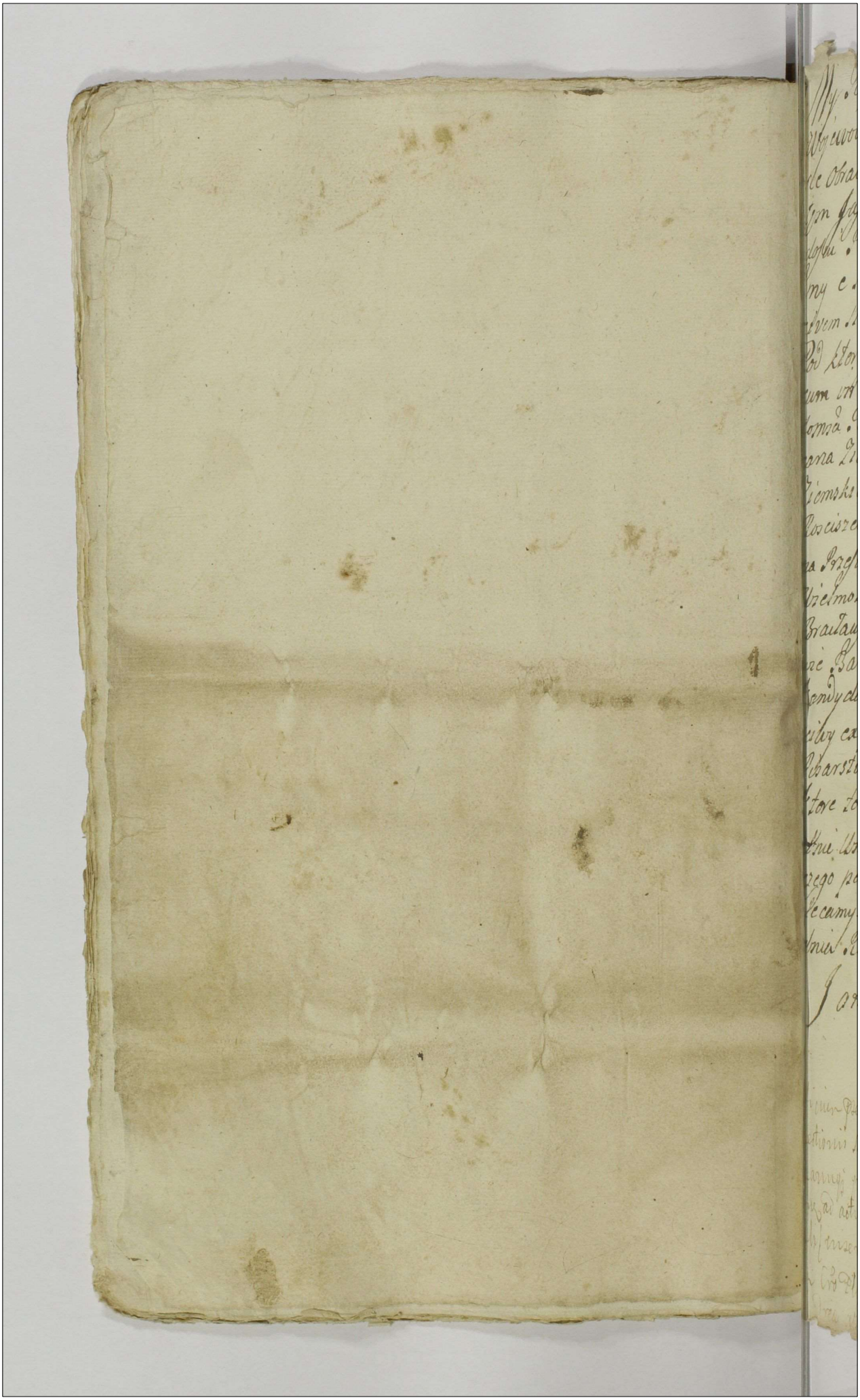

My Rady Dygnitarze Urzędnicy y Wszystkie Rycerstwo
Woiewodztwa Płockiego ziechawszy się do Raciąża na Mie-
sce Obradom Publicznym Naszym Zwyczayne za Uniwersa-
łem Jaśnie Wielmożnego Jmci Pana Mikołaja na Po-
dosiu Podoskiego Woiewody Płockiego Nayprzod Obrazy-
my e medio Nostri JoMści Pana Jana Ciołkowskiego Ci-
vem Nostrum za Marszałka y Dyrektora Koła Naszego
Pod ktorego Dyrekcyą Unanimi voce et assensu post ingres-
sum in Religionem Ordinis Sancti Francisci Wielmożnego
JoMści Pana Adama na Jezewie Jezewskiego Przeszłego Pi-
sarza Ziemskiego Płockiego. Za Kandydatow na Pisarstwo
Ziemskie Płockie Jaśnie Wielmożnego JoMści Pana Franciszka
Rosciszewskiego Podstolego Ziemie Dobrzynskiey Deputata
na Przeswietny Trybunał Koronny z Tegoż Woiewodztwa
Wielmożnego JoMści Pana Jana Oyrzynskiego Łowczego
Bracławskiego, y JmMści Pana Alexandra na Barcikowie
Barcikowskiego, Consono Obralismy Voto. z ktorych
kandydatow aby Nayiaśnieyszy Krol JmMść Pan Nasz Mo-
sciwy ex distributiva Justitia Sua Jednemu na to
Pisarstwo konferować raczył Przywiley Upraszamy
ktore to Laudum Unanimi Voto wszystkich Nas
dnie Umowione JoMści Panu Marszałkowi Koła
szego podpisać y do ksiąg Grodzkich Płockich podać
Zlecamy. Działo się w Raciążu dnia Piątego Miesiąca
dnia Roku Pańskiego 1746

Jan Ciołkowski Marszałek Koła Ry-
skiego mp

Lirijd Dyr

Officium Praesens Castrense Capitt Plocensis ad oblationem G. Francisci Ciołkowski Laudi
Electionis MM Candidatorum in Notariatum Terrae Plocensis in Raciąż celebrati
manuq propria G. Mareschalci subscripti et sigillo gentilitio communitatis
ad acticanae actisq Praesens ingrossanae suscepit in tenore ~~[illegible]~~
tali (inserat) originale vero eiusdem Laudi circa acta relictum.
In Cro Plocensi Pdq sub celebratione Iudiciorum Tra Eda post Festum Sanctae
Trinitatis Apli Pza A Dni 1746to.

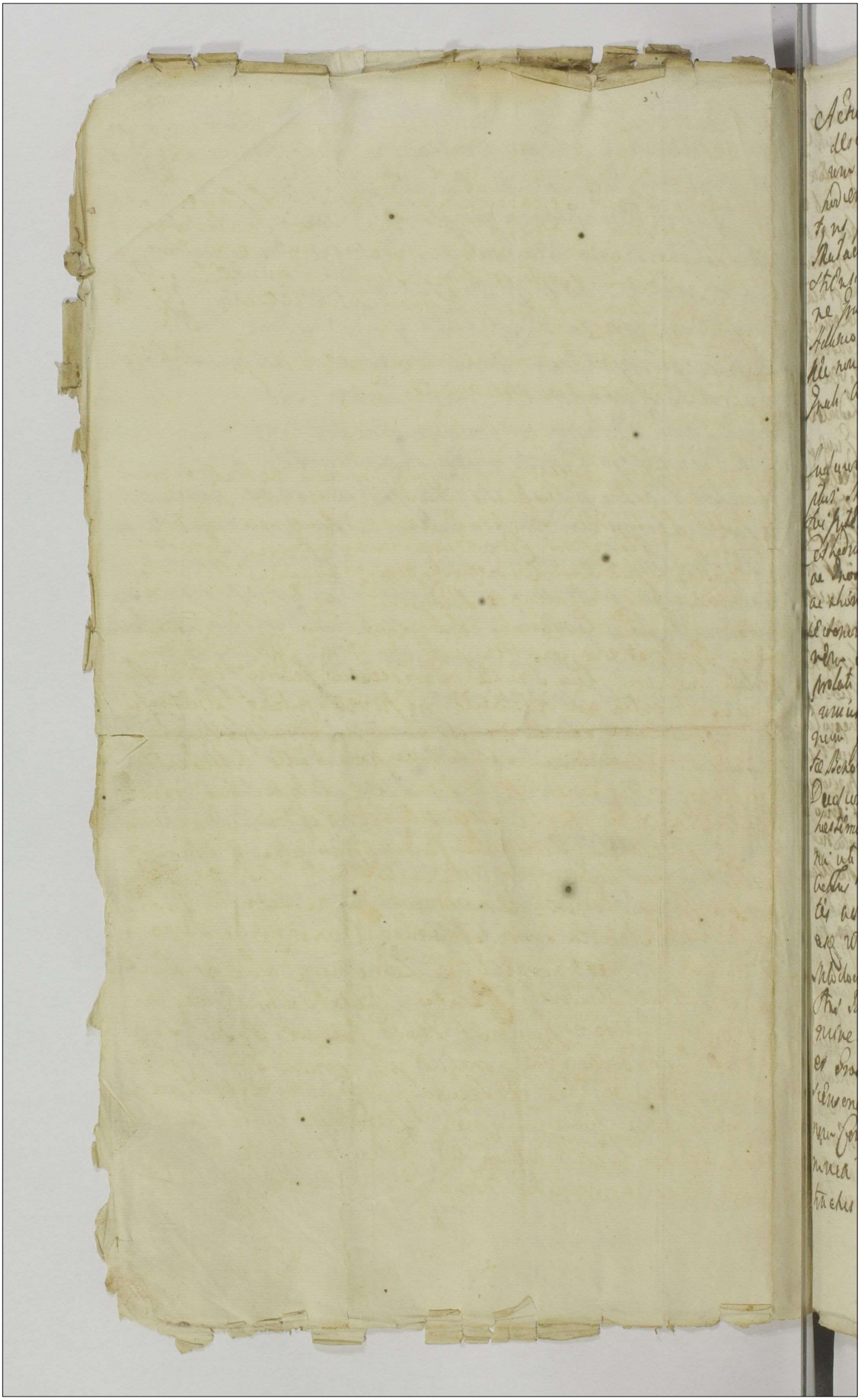

Actum in Berne Mbdclochano sedg in Dormitorio Con
descensionis et Limitationis per Dominum Burgud
um Gastr Slocensem vice et Commissarium Curie Lausa
nensis specialiter deputatum Testibus ad hec vocatis
et rogatis presentibus Venerabili Viro Dno. Jacobo Joseph in
Mellachano et Mbdclochano Juliano Palatinatus et Notario Ju
dicis Slocensis Testibus Dnis. Nicolao Hemmeldinger et Joan
ne Rudolfo Rheppaly Castly Mbdclochanis ac Alexio Zgrothe
Helvetio Bonifacio.

Ego Franciscus Pizzamus de Vilta Jon Mbdclochanus
Imperiali auctoritate Notarius publicus.

Quorum Officio Condescensionis Gastr Slocensis Tenore Sequenten
plus Dnus Johannes Augustus Slocensis in virtute Decreti Officij
Curie Lausanensis Ordinarii Joannem Rudolfum Gastrum
Cathedralem Slocensem Communem Vicarium nostrum de quorum
de Probitate Solicitudine Circumspectione Bonorum Mbdclochano
de Thomas Diesy Senebastro Ordinario Sanctis Cospectum ob
et Honor Joannes Economum Actorem ab. Una et Honorosos Joan
nem Rodolfum et eius Consortes partes ex altera Citos et Judicentes
presentes mediante Quo Decreto Condescendo Judicij Officij Cu
riensis absentia non obstante pro juribus futuris Dnus Actor
petens quatenus Contra omnium et Singulorum Possessiones Tenu
tas Bona et Legendorum Mbdclochano petit Gastr petitionem
Declarari et ad Bona eius Mbdclochano prodic
tum impetitum Jus ad Requisitorem Gastri Curie Judicij
ri ut per Nos Reclamatis Jurium Juridictionis et Officiorum
Curie Temporibus Juratus et Actum Actorem Mbdclochano Pos
tea ad Comparendum Demandari Quo ne Dominio Gastri
ad Curiam. Actor Quoq Actorem Mbdclochano Procuratorium Economum Curie et Petitu
Mbdclochano Procuratorium Economum Curie et Petitu
Dni Rudolfi Rheppaly Gastri Mbdclochani Jus
quirendi petitorium Citato et Judicente Quoq Joanne Rudolfo
et Quoq Consortibus suis nomine Dni Gastri Judicis Condes
cendentis Temporibus et Locum Judicis Controversis Legum
nem Controversys Judicium Curiae Scindentis audiri Audi
mus Tenere Partes utrasq ad Temporis Locum Condes
tuches Respectu Semoto Mbdclochano quam Protu

Anno

Inventarij statum hominis Bonorum Emulcentis
Scripti idq in instanti Et Quoniam Contractum inter Ex
Sum Joannem Rostkowski a Perillustri Indissimo Cantore Ca
thedrali Plocensi ad Contrahenda Bona Emissarium ab uno
et Supradictum Joannem Peski Parte ab altera hic in Bono
Mlodochowo die 23 Junij in Anno proxime elapso in Com
te Annualis pro Summa Quingentorum Quinquaginta Ty
phorum constituta initum et Conscriptum reproduxerunt In
ventarium vero ~~ne~~ Circa Contractum initum non Conscripse
runt Ingressus vero Quosiquidem Economus Actor Inventarium
inter Perillustrem Indissimum Czernicki Canonicum Cathedralem Pla
censem a Venerabili Capitulo Plocensi delegatum et Eundem Ino
tem Joannem Peski Circa initum antecactum respectu eo
rum Bonorum die 3tia Julij in Anno 1744to annotatum pro
ducit et prout Idem Peski super hoc Inventario ut
Possessioni Bonorum antecactae insistens consensit et in
fundamento eiusdem producto Inventarij Contraxit Formaliter
allegat Ingressus vero Peski illationem eiusdem Economi ~~fortiter~~
~~fortiter~~ fortiter reprobat et quia nullo modo super hoc
Inventario Consensit Jam abnegat Proinde Judicium
pensatis Praemissis propriorum Ingressum Peski ad Comprobatio
nem Juratoriam prout super hoc Inventario repro
ductum in quo major quantitas Insemination
quam nunc reperiuntur Inventarium non Consensit ~~...~~ ad
minorem quantitatem Restituendorum Insemination
tenetur Idq in instanti et Addito eidem Jubilo ad Rostkowski
dum praestitit rotha ipsi deprompta Qua Comprobatione
attenta Judicium Condescensionale ad investigationem ~~...~~ In
seminationum tam et Praetensionum utramque Partium
ex Possessione Temporaria Bonorum hominis Mlodochowo
pullulantium processit et ad Recessionem agrorum Con
descendit Circa quam Investigationem expeditam Sequi
Evidens Decessus Insemination praesertim hyemalium
apparet Quoniam vero Peski quod non per minimam
ac malam eius Dispositionem prout ~~...~~ Ipsi Pars
Actorea olicit verum ex permissione Divina ex ra
tione Sterilium agrorum hunc decessum Subsecutum

allegat. Pronde Judices Cendescensale probet nebu
rem Judicij Lei Jurisdictionem. Respecto Pretenpone Con
sternum Jurisdictionem Partibus utrisq. decernit Verdict &
Nbem Regni Judex ad Petitionem Dom. Adamus Ouse
nicki Secretus principali Actor Quem Dominus Joannes Dorski Cate
et Judicium ordinarium Regium Regni Poloniae Ordinum
addict. Pretensum citatus Reus et absens Nunciatus Pro
ducens Literas et Jurisdictiones citationis mandatum et Ordi
nem Postquam Dictas Jurisdictiones Judicium Terrestre
Centum versus Partem Actricem et Agentem pensatis ad
Declarandum Jurisdictionem Condescendit. Quibus lectis et
bene perpensis Judex et eisq. Jurisdictionibus Limitatis
pater per Nuncium Citatum Agnoscitum in parte Ci
tationis Actricis non Delegationem Resignationem Tu
multuosum Domini Joannis Dorski Tenutarij Dorpati
nis Benoni Nobilibus Cum Jurisdictionem Ejusmodi
Low decessam et in meyen Parte deperditam esse
Pronde impetrum Dominum Adamum Ouseniecki Ter
renum Rathnensis Reverendissimum Dominus Cathedrales
Ecclesiae Decanum omnium ad Comprobationem Juratum
Super Quantitatem Damni per meliam Respecto
nem et Juramentum eiusq. Depositionem Jurisdictionem
Quantitatis Pendentis Judicium Reservato Ob
jecto Salvo Jugem Ordinariae Judicij Sui Reservato Ob
jectum Addat Prestitit Super Juramentum Cendescen
dentis per Judicium Limen Revocatoriae Quae Com
probatione attenta Decernit Judicium Quatenus Dominus
Joannes Dorski Nunquam cum Centum Ungarorum
Juramento Jurisdictionem et alias Citationes
Compareat Tam et alterum Limen Septem Ju
ta Novem Opponere ex Limina Quingentos non Com
parentis Opponi et Centum Tenutarios de actu Super
vivis exposito Ejusmodi testantes Salvis tamen Ju
stationibus de Nunc Restante et Centum Opponente
per Dominum Actorem et per Partem Actoream Accep
tandis. Quem Actor Quoq. Nunquam Nec Jurisdictionem
Nunciatum Citatum Martis Aprilis Anno
Secundo Post Citatum Martis Aprilis Anno
Centum Nonagesimo Nono Dominus Joannes
Ouseniecki et Pars Actorea Nunquam Nec

364

Economo Sive alio a Perillustri Andreae Cantore Cathedrali Plocensi Speciali delegato ad Lucrum eius Summum Plenipotentiae Circa Anda de Levatio in Ren eiusq. Peski Quietatione Solvat et emanaret idq. Sub Poena Banitionis in Ibi Circa manifestatione in Casu Contraventionis ~~Contraventionis~~ Publicandae per eiusq. Peski Poena 14 mon. Pol. Pach et Judicio per Nedum Parti in Termino Solutioni Summarum adjudicatarum Praefixo Sub rigore Superius annotato Judicio Leo requisitoriis juxta Praescriptum Legis Solvendi Nihil omnino Judicium in jungit Quatenus Ad Peski tam Zalonosa Casimirum Oscillatorem respectu Summae quatuor Florenorum Polon. pro de Servita mercede quam Rochum respectu hordei nempe Cordi ronius per Judicium moderamen agnoti pacificet et Praemissa ipsa restituat Idq. Futurus Sub Poena Banitionis in primis et proximis Judicijs Castr. Plocen. in Casu Contraventionis publicanda Terminum in eisq. Judicijs Partibus Conservando Reliquas vero Praetensiones inter Partes pollicitantes Judicium Condescensionale Cassat et nullificat Decreti Praesentis rigore Jacobus Josephus in Malachino Sokolnicki Tabulae Plocen. et Notarius Castr. Plocen. Cassat.

M. H.

Decretum Condescensionis in Bonis Sotodychowo per Judicium Castr. Plocense pro Saturno inter Partes introcontentas

Anno 1747

Officium Reus Castrensis Capitanei Plocensis ad Oblationem D. Adami Ossiensis Decretum Condescensionis infrascriptum ut in Terminis nominatis Officio Praesentis M. Notarii Castrensis Plocensis inter partes introcontentas Plocensis ad Dictum Actorum Officio Pro ingressu suscepit in Tenore Respectu inserat Originale eiusq. Decreti Circa acta relictum.

In Cap. Plocensi Tra 2da ante F. S. Michaelis Archangeli pro Anno Dni 1747.

1791. Actum in Bonis Mszczkow. Instr. Ludovici Mostowski hereditarijs, ad
pens. poss. Instr. Antonij Sarenti, Franciss. Joannæ, Scholastic.
Virginum Monialium minorennium, Filij et Filiarum Promissitium
tum Annæ de Mostowskie Instr. Alexij Sokowski Condis Subjectis
Feriâ Quintâ post Dm Visitationis B. Mariæ proxâ Sto Dni 1791.

Coram Instr. Jacobo Lasocki Kesicki D.C. Mscen. in præsentia Nobm Thomæ
Zdzenski, Kasimiri Potrzykowski, Valeriani Rogienski, recd. Mris Bmd. Ma-
gis Civitatis Adami Niemczak de villa Strzyzkow authi et juratis ad actus
præ. acclamandi assumpti. Qui quidem Instr. Burgravius Castrens. Mscen.
insistendo legibus Regni de pagendo præmonitionis ex mre Actoris. Vigore
muneris officij sui ad Bona Suprascripta ad supradictis Mtibus Mtis Condescen-
dit, Jurisdictionem sibi officiam p. Suprascriptum Nem. Instr. dedit, pacem et
securitatem publicam circa ejusmodi actus officio de lege servand. Pro-
tulit, Partes Acd. tam qm Litt. jure Civit. ad Rei comparitionem
dicto Mti acclamare injunxit, ad cujus Mtis acclamationem per Compa-
rentem Instr. Josephum Karski ad jure vincens reductus Terras Radiem
Trinas, Horimanas de actu ejus instr. Mscen. Feriâ Secundâ post Dnicam
Jubilate proxâ. Anno Dni 1731mo, alteram de actu ejus instr. Mscen.
Feriâ Secundâ ante Dm Festa Margarethæ Virginis et Martyris. proxâ
Anno Dni 1743tio Tertiam denique de actu ejus instr. Mscen. Feriâ
Secundâ in Crastino Festi Immaculatæ Conceptionis B. Mariæ Anno
mini 1793tio. Cathon in Causa rzone Summæ Quingentorum Zlpo-
rum Polon. unam pro pone ab eaq. pœnæ modo obligati p. Instr. Ignatium
um Mostowski Fratrem et Patronum sibi jure Civili Instr. Josephum Karski
Sarenti ad jure vincens inscripti et non potentionis. Sup. scriptis jure Civili
superius expressis oblatæ et publicatæ, Vigore quarum Condemnationis
et earum publicationis petijt. prominari ad executionem per et pagi, ac
Sortem proportionatæ. Summæ Supraexpræ. una ad pœnæ pone pœnæ libri
ad correspondens. tradi, cujus affectandi. Ad jure vincens annuendo
Supradictus Instr. Burgravius Castrens. Mscen. ad traditionem approbatæ
Pœnæ contulit. quorum Conscriptionis tenor Legitimi talis. Kapzoc.

Siedlisko puste Szanuie, poczyndiesie od Drogi zewsi dalej, a lonecz-
ek lig. Kawałem. Zagonow Ge dziesięć. przez pulstego miarę, nieczym ni
żadne, na którym Dwie Stodoły urzędu wsupy stoiące. drzewa tar-
tego. Dwa nasienie. z pewla dzedra, starego, złego, sprochniałego, nasie-
nie niezdatnego. bez wszelkiego przykrycia. Siernicy Pustowch
Zagonow Zagonow sztery. podymaiący się od granicy. Zaselskiey, a ciągnący
się do granicy Krzewotardzkiey ostrogu Drzestay. Leży, daley Zaroślem
cum earum publicationibus.

y Jasem Zarosły, między Działem Pana Tomasza Sołtyńskiego. ziednej
cowitego Maiela Zeiarem Poddanego ze Skoczkowa. z drugiey stro
ytem. Pawłoczkow pustyła Trzy, po ttery Zagony wtłodym pawło
rachuige przez Stay Sieciora, Trocestay otłogu, Dwie Stay owsa dane
Cudzego, z ktorego. Jarowe po Troiaku odiednego Jarego rachuige. Czyn
ten Grod Panu. Aktorowi płacić powinien, na Koszty Stanu Jarka prze
Pana Bromirskiego Kara ta się Aktorowi applikuie. dalej Zarosły
y Jasem Zarosłe, tu drieg y Zgka do tych pawłoczkow należącego. ni
Działamy. Sprawitego Jakuba Dziennika przez Tradycyią. Jakow
Stawiszczemu y Nikiemu podanego, Zabudowch Aron tychże samych, ytem Ogr
z płoty Zagonow Czterdziestu Osmiu przez połowę. podaieśię aktor
Zagonow Dwadzieścia Cztery. przez Stay Sieciora, po Cegułszey od
niey Zaleskiey, Cuigniesię do Drogi Komorowskiey, między Działa
Jarmiłow P.P. Stawiszkiego y Nikiego. ziedney, a pawłoczkami pustey
Pana Tomasza Sołtyńskiego Zdrugiey Stronny, Item Zaki Za dr
Komorowską. poczynaiącey się od Działow Jarmiłow P.P. Stawiszkie
y Nikiego, a Cągnącey się do Granicy. Kleptarskiey. przez połow
Aktorowi. podaie się.

Lole Jarzyme

Secundo. Z Folwarku Zagonow Siedmadziesiąt Trzech przez Sa
Czuoro, na Dwoygu Stay. Jarka Cudza przez Pana Felicyana K
Oszczarskiego Sidra, z ktorey Jarowe po Troiaku płacić powinien
Aktorowi na Drugich Dwoygu Staach owoch opowieś Siarky przez Pana
Antoniego Bromirskiego, to iest Brodu Stacem Garych Siernak
y puttora Zagona, Owsa tyleż Stacem Jednem rachuige po
ieśię Aktorowi temuż Zagonow Trzydzieści. Jeden y put Zag
na y Złka do tych Zagonow Trzydziestu Jednego y put Zag
ięcą. poczynaią cześię od Działow Jarmiłow P.P. Stawiszkiego y Ni
chego. ziedney, a ciągną cześię do Działu drugiego Pana Tomasz
Sołtyńskiego, zestrony drugiey, Item z Folwarku Zagonow
Dwudziestu Sześciu applikuie się Aktorowi. Zagonow Trzynaś
otłogu. przez Stay Sieciora, dalej Zarosłami y Jasem Zarosłe Te
Zagony poczynaią się od wrot. nie daleko Stodoły Zarskiey, ciągną
do Granicy Zaleskiey. między Działami iako wyżey się wyraził

Lole Jarowe

Tertio Z Folwarku Zagonow Czternaście przy Granicy Zagonskiey. poc

naiącey się od Granicy Młotkowskiey, a ciągnącey się do Granicy Rze
szotarskiey z niey powinien trzymać Aktor Zagonow Siedm przez
Stay Trzynaście oprocz zarośłow, y z łąką między Działamy Jchmciow
PP: Stawiskiego y Nickiego ziedney, a Pana Gołynskiego z dru
giey strony, te Siedm Zagonow podane otłogiem leżą. Item z Fol
warku. Zagonow Dwudziestu. przydaie się Aktorowi Zagonow
Dziesięć dico otłogiem leżą przez Stay Trzynaście, począ
wszy y kończący się iako y wyżey, między temyż Działamy
iako y wyżey oprocz zarośłow, y z łąką do tych Zagonow Dzie
siąciu należącą. Post cujus quidem sufficientem agrorum conscri
ptionem. Iam ex nunc Eosdem agros superius descriptos. una cum
Area deserta, inseminationibus vernalibus per Gnosum Brominski
Cittjure victum Conseminatis, Campis, pratis ejusdem agris adjacenti
Sylvis, borris, rubetis, nemoribus, gais, aquis, stagnis, piscinis pisci
bus aquarumque quibusvis decursibus, attinentiisque et pertinentiis
in realem et pacificam possessionem Voce Suprascripti Mlis
ad stanem in Summa Quingentorum Tymphonum Polonicalium per Gen
erosum Ignatium Mostowski Fratrem & Patruum Cittjure Victi
et Gnoso Joanne Karski Parenti Actt jure Vincentiae modo obligatt
inscriptt cum provisionibus ab eadem Summa provenientibus, sufficien
terque perducto processu. Gnoso Josepho Karski Actt jure Vincentiae
tradidit, traditque praesentibus ac eundem Actt jure vincentiae in praefatt agros
supra annotatt. (nemine impugnante et contradicente:) intro
duxit Decreti sui Executoriali Vigore # tum et Sedsivis,
Jacobus Kęsicki Burgrabius Castrensis Plocensis mppa.

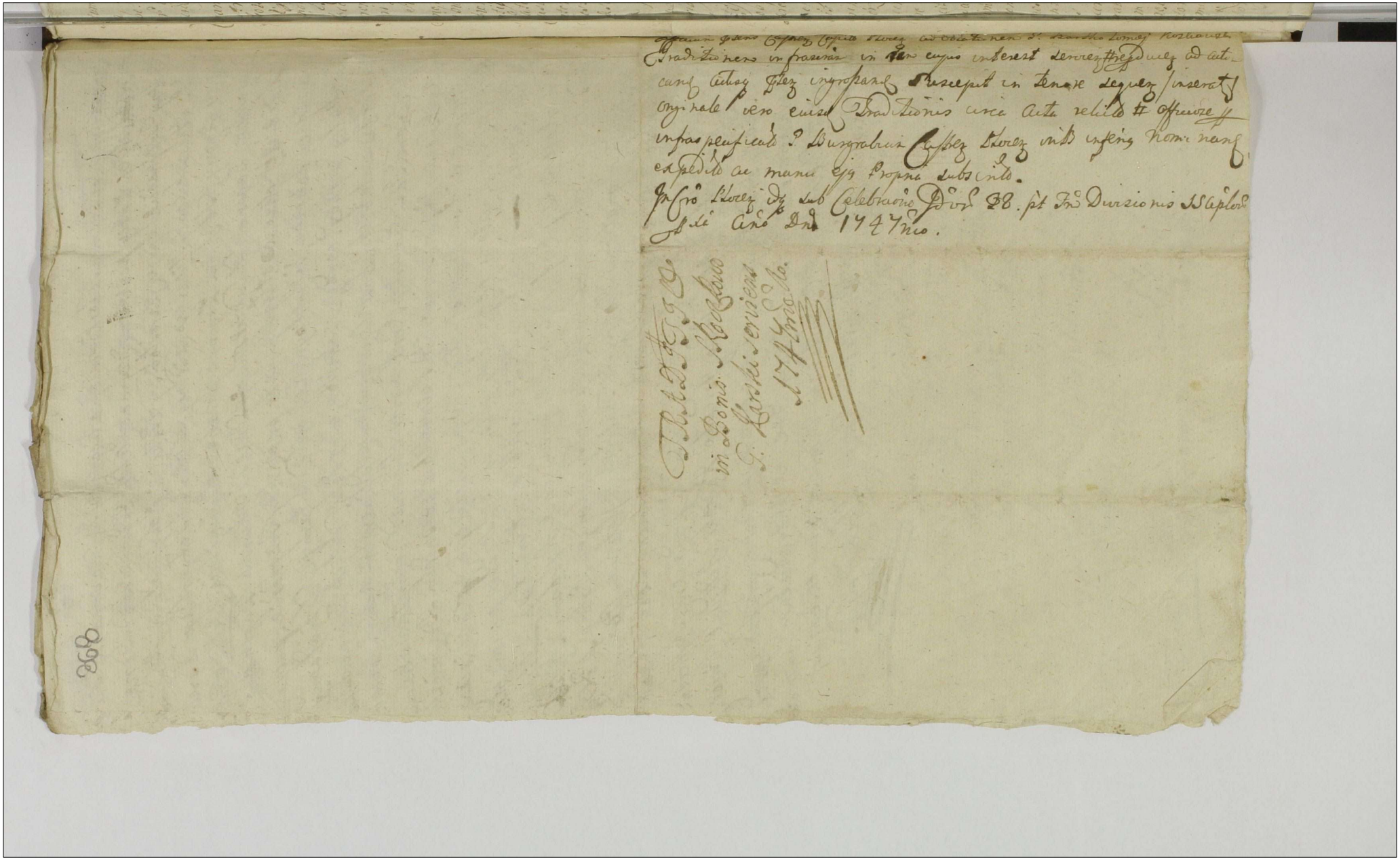

officium praeter Castrez Capitulo Ptorez ad Collationem S. Bartholomei Koszalensis
Traditionem infrascriptam in tam cujus interest servierz # reducierz ad acti-
cam actisq praeter ingrossandam suscepit in tenore sequenti inserati
originale vero eiusdem Traditionis circa acta relicto # officiose
infraspecificato P. Burgrabius Castrez Ptorez in Ps infrascriptam nominandam
expedito ac manu ejus propria subscripto.
In Cro Ptorez idq sub Celebratione Jdvi 28. pt Fri Divisionis SS Apostolorum
Pdi Anno Dni 1747mo.

TRADITIO
in Bonis Koszalowo
P. Karski servientis
1747mo.

868

Actum in Bonis Villæ Luez Sortes Gnosi Josephi Horatii Marcelli
na, Possessioni Gnosi Matthiæ Parentis Caroli Justinæ Agnetæ &
zabethis Filii ac Filiar. Virginum inhabitar. Wolfdich Glaris Jurisd.
dicti Loci ante portam Occidentalem Oppidi Torta Piscis Zodiaci
nentis 20ma Mens. Anno Dni millesimo octingentesimo quadragesimo nono
Coram Gnoso Nicolao Francisco bini Nominis Gervasevitsi Burgravio
Castrensi Placensi In Præsentia Nobilium Joannis Milesi Petri Jo
sephi Simonis de Ignatii nec non Gnosi Sanctæ Mayerhoffer
de Villa Goldbrunn Milites Regni Gnalis Actu Præsentis adstantis
eundemq. accedentis Officii Præsentis Burgravialis Castrensis Placen
sis Executorialis Vicissim Supra Scriptus Gnosus Burgravius Castrensis
Placensis Jurisdictionis Regii Regni, de Mandato Executionis Sanctis
simi Domini Nostri Papæ Gregorii Decimi Sexti Pontificis Maximi
Parentibus actionis Magnifici Antonii Mariæ Zaffironi Zaffironi Dabi
tori Fori Pasquinensis vitæ Capitanei Castrensis Placentini Muneris Offi
cii sui Burgraviatus Status Pacifici ac Requisitionem Gnosi Joannis
Smolinski Blasoli Gnarodi Sacræ Regiæ Majestatis pro executione Sen
tentiæ Capitali ad Palatinatum Placentinum delegati ejusdem Contra
dictionis Capitalis Actoris ac Petitionis Regiminis Placentini actoris Juris
dictionis Capitalis ejusdem

vigore Decreti seu potiq[ue] Iuris Ultimarie ad traditionem sortis Supranot[ae]
Sor[tis] Bonor[um] assedatae parte Actoria Condescendit Inventarium anno
ejusdem Sortis Conscribitur Cuius inventarii tenor Sequi[tur] Lubis. Sta
Izo w sobie bydgos. poczynaiąco się od Wygrody, alias Drogi przez wsi
bydgos. ciągnącego się do mieysca to iest głowy z południa bydgoych tegoż Sta
stwa dwie części wcale Oparcel części Officiorum Jaśnie Miłościwego
wydzielony na tymże siedlisku Budynek stary, pusto stojący z Izb
rą y Sienią przy tey Sieni staynia dosta w Izbie Zadnego Okna na
mbasz w Izbie piec Zielony Kafle w nim formowane dwoch skrzy
potrzebuie Oczywistego pokuszu w tym zaś Budynku drzwi stare d
Izby bez Zawias z Izby do Komory takowez z Komory na dwor tak
na Zawiasach Żelaznych, podłych z sieni na dwor tylko pozos
w sieni Kuchnia w Stanowisko ogrom[ne] [illegible] Kumin na Cegle
z piecem dobrym, na tymże budynku Stare bardzo Znacznie pogni
na tymże Całym Budynku iakoteż y Komorze wszystkie stare gni
te Że in parte nie niemasz do tego Zrokowania y tak pogniłe d
stanowią drzwi na biegunie dobre Że dwiema skobami y Krzecia
do Zamknięcia Żelaznymi na tymże Siedlisku z południa do Stod
Stodoła na Jedenaście Sążni dwiema Szomostkami jednym Zaś Zapustem Ut
Stodoły Strony wszystkie pognite wszystkie Stodoły mocarzy dobre Znacznie ni
gnite Czepiel pouszkane na Ziemię w tymże Stodole wcale Czepiel pogni
dwiema Zaś Czesciami Słomy nie ma nic na tey Stodole pomie
rze mierne Zboża iuż malutko na niey Znayduie, bydło z Stodoły
na boku będący Dwiema Częściami Całemi z którego Dachu na dole
Ziemi iuż te części Zgniłych Części Krokwi Znaczne Zboże wsi
pognity Część Zaś tegoż Całkowa bez wierzchu to iest Dachu Stogu
wiecznego y tak na miejscu Zgniła W tymże południu Stanicy Zbo
wego bez Strony tey na tym Zaś grupie Zagnoy gruzy pomar
Siedliszko nazwane Jakowskie na wsi będące na Stosunku Chłopa na
Zgniła z Dachem Załomanym y poszytym Starym Zoy wszerm
we wszystkim pustymi Stojący na tymże Siedlisku wcale tey
tapiny, stoku Dymna chałupa, poi gnieiona tenże [illegible] Z
Stary do tego po naprawowany gdzie też y wierzch na tenże stodole gni
na przychodzie Zabudowy quo Conscripsit arear[um] & Officior[um] inventar
ad recognitionem tenoris Sortium seu potius agrorum vid[elicet] sortis
ficium, prasens Castrense Holenec Burgravialis Executorialis progr
agrorum memoratis Sortis infra scriptis ad extentationem Supra dict
rum Nobilium Actoj probationi adstantium describit, de [illegible]
w pierszym polu bel Wies Dobrski przez poczynaiący się od Gaiu ciąg
się od Gaiu miedzy granicami Jaśnie Pana Pana Miłościwego, pod Zadwi
pod Zadwigiem aż pusto [illegible] Tym w tymże polu przez poczyna
cy się y ciągnący się aż do Chałupa wcale Gruntu ut Supra [illegible]
tymże polu przez poczynaiący się y Gorzeczy się aż, Sabia
miedzy miedzami Panow Rendzia Dłużniow Strug z Cieney a Jakob
wolskiego Drugiey strony wzdłuż polu Sabina wcale Gaiu przeno
teyże Sabiny przez potok wedle granicy Jaśnie Miłościwego pocz
naiący się od granicy Dobrskiey ciągnący się do Granicy Dłużniow
w drugim polu Sabiny tu Sus, ese drogą przeciwko Siedliskom
Panow Kierzkiego Boskiego Gaiu poczynaiąca się od wsi ciągnąca
do Granicy Dłużniowskiey miedzy miedzami Pana Macieia Grzy
go Dzieciuchowskiego y Pana Apolonia Dłużniowskiego Drugiey strony Stro
w tymże polu Sabiny Gaiu wcale miedzy Pana Andrzeia Dłużniow
teyże Sabiny przez potok Wcale miedzy Pana Andrzeia Dłużniow
Gaiu Pana Macieia Grzybowskiego Drugiey strony, Stro
w tymże polu Sabiny przez poczynaiący się y ciągnący się aż do Gaiu
miedzami Panow Macieia Grzybowskiego Andrzeia Dłużniowskiego Drugiey strony,

Item pone pomienty pod Znaigy ig od drogi ciągnącą się poprzez miedzy
gruntami Panow Pigtra Gostkowskiego z ieden a Jakoba Karwowskiego z
drugiey strony W trzecim polu nazwanym Za Lasie Za mokrad. G[runtami]
Et possessionis & agros varijs in locis existentibus pod in Sorte Rebe-
lienskiego & citatos jurevidos possess. tarowo y nowym edem possessionem
dominicalis Capitalis Zagorzi jurevimenti gruntow borowych iako ma
Jestan Miłki in rom.[ano] personam de qualitate & qualitate respective pos-
sessionis italicè conscripta possessas & agros subra expressos Easdem possessiones &
agros Cum Omnibus attinentijs & pertinentijs Suis & Commodis sine con-
seminationibus hisq. premissis in contributionibus Capitalibus pro ratis sex
decim ab anno 1733to ad Annū 37 ymum proxime venturum quam-
libet ratam florenos viginti unc & asses sex grossos ex more eadem
Suprà expressa pomeriorum ac Jedesha Sexcentos pendendo in loco
minationis Simplicium in Loco Colitschij secundum Lucze ulteriorij
cenum in loco ultimo dicto ca in Curia Ostentis in vrbe Jem & actualem
eiusdem nosc Smolensci Residento Sacrae Regiae Maiti Centinellio
nis Capitanei et eiusdem Palatinatus Plocensis Factori Actori jurevi
genti tradicti et emisit possessionem vnā ac donationem pos. dictos
Eidem Contributionis Capitalis assignavit vecto Supra scriptum instrumentum
& nobilium actuum Cancellarium eandem partem jurevimentem introdu-
de inpatifica premissorum possessione reliquit Actum Gradiscij Vigore

Nicolaus Franciscus Lewandowski Burggravius Castrensis Plocen.

Officium Dens Castrens Capitaneat Plocens ad oblationem S. Nicolai Krzyzel-
lowski Traditionem infrascripti rer eius interest deservire pro Juramento
nominato per Testatorem et peracto ac manu sua propria subscripto refe-
rendo ad acta Curiae Capitanealis. Deinde productum fuscepit in tenore legvens pri-
vilegii originale eiusq. Traditionis circa acta relictum.

Sub data Sabbatho infra octavas Ste Laurentij-
mi corporis Christi Anni proxime Currentis
1743tio.

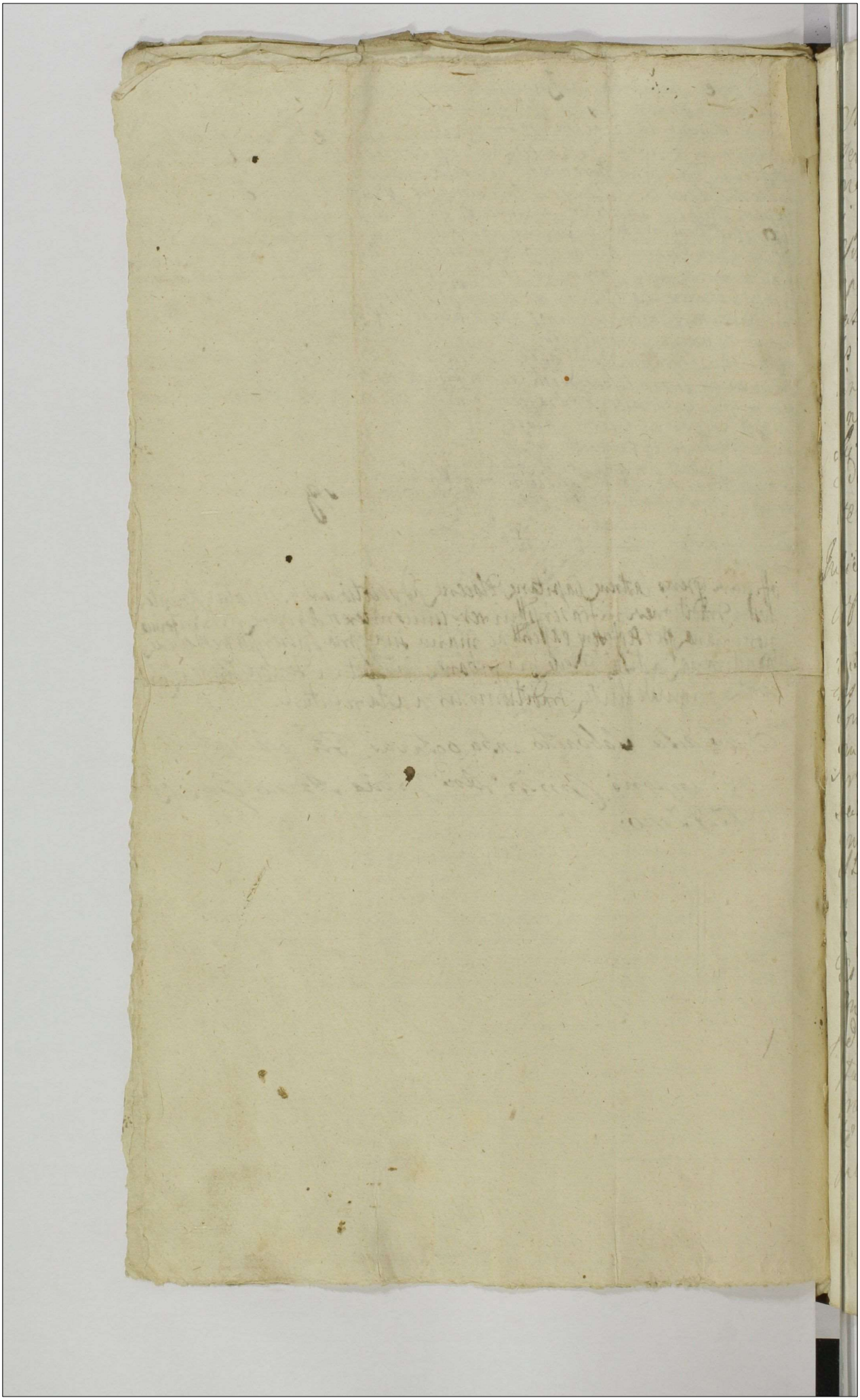

Actum in Bonis Mecinino mediocris idq in
Termino Condescensionis Partibus determinato Fe
ria Secunda ante Festum Sancti Mathiei Apostoli
proxima anno Domini millesimo Septingen
tesimo Quadragesimo Septimo Coram Mio Jacobo Jo
sepho in Malachowo Sokolnicki Tribuno Palati
natus et Notario Castrensi Plocensi praesentibus Gno
sis ac Nobilibus Joanne Chmielewski Adamo Bo
sanowski Burgrabijs Castri Plocensibus Stanislao
Uniński Laurentio Mecinski Antonio Zalin
ski Stephano Wołkowicki ac alijs nec non Pro
vido Laurentio Zimolag de Villa Toskie Mini
sterali Regni Jnati Actum praesentibus acclamante

Judicium Officij Castri Plocensis nempe Suprascriptus Ma
gnificus Tribunus et Notarius Castri Plocensis insistendo
do Decretis omnis praecipue ultimario inter Nobilem Lau
rentium Sarnacki et Pelagiam Catharinam Gnomi
nis Mecinska olim Jnosi Casimiri Mecinski cum
olim Jnosa Dorothea Taborska procreatae Filiae Jnci
cem Conjugum tum Benedicti eiusdem Filij Laurentij
Sarnacki Filij Actoris ab una et Mios Georgium
Matuszewicz et Theressiam de Kempskie Jnci
cem Conjuges Capitaneos Stolicenses parte ab
altera Citatos de Actu eiusdem in Castro Plocensi
in Terminis Querellarum Causarum Officij Judicij
ac Causarum Exemptarum Feria Secunda ante
Festum Sanctae Margarethae Virginis et Martyris in
Anno praesenti prolato mediante Duo Condescensio
Judicij Officij Sui unius absentia non obstante Ca
ptato tempore intra tamen Spatium ab Actu Su
praexpresso Duodecim Septimanarum nempe an
te Festum Sancti Michaelis Archangeli proxime
Judicij pro Comportatione Contractuum ac Jnvenio

Mdi

intuitu obligationis Bonorum Mecinino major
et mediocri multi tum et quominus Documen
tum Bona eadem officientium nec non Solutio Lum
nae seu Summarum in Um Exemptionis per Pa
tem Actoriam praetensae provenientes ac Despedi
tionem plenaria respectu Praetensionum Cuncta
Decisionem prout hocce Decretum fusius Contex
ta in se Complectitur Itaque ad Requisitionem
Partis actoreae Die hodierna Partibus de term
nata Condescendit Jurisdictionem suam Officio
Actibus Officiosis Congruam per vocem Adstan
tibus fundavit et Actum ac Partes utrasque ad Co
partitionem suae Coram Judicio Condescendentis mali
Nobis actionare demandavit Quo in Termino Par
tibus Ipsis utrisque et quae actoria pro Interesse Nobis
Laurentij Parentis et Benedicti Filij Sarnackich per
Eundem Nobilem Laurentium Sarnacki Parentem suum
Filij eiusdem sui nomine plr pro Interesse Ipsius Pe
nae Catharinae Uni nominis Mecinska olim Co
mini Mecinski Filiae Suprascriptae Nobis Laurentij Sar
nacki Parentis Consortis in Assentia Ipsius Laurentij Sar
cinski Patrui per eandem de Mecinskie Sarnacki
plr Citata per Magnificam Theresiam de Kempa
Mei Georgij Matuszewicz Capitanei Stolcensis Con
sortem in Assistentia Mei Josephi Matuszewicz Ca
pitanei Stolcensis Filij sui plr Quo ad Interes
Nobis Benedicti Sarnacki Filij uti a moderna Ipsa Pelleg
Catharina de Mecinskie Sarnacka Juris haereditarij Ipsius
ris Teneri modernam Laurentium Sarnacki Parentem
Com ab eadem Filio suo ~~[illegible]~~ producere Plenipotentiam
cum impetrati Et Quoniam non producit pro inde non
Posse promovere Causam ex Re eiusdem Nobis Benedicti
Sarnacki Filij ~~[illegible]~~ adprivenit Jam vero eadem modernis Co
parentibus Judicium Condescensoriate experiri mandavit
in Experimento Judicium Controversys Partium actorum
nunc inter se disceptantium auditis inductis et Consi
ratis

Considerabi ante omnia Documenta Bona eam
ac Causam Petentem afferentia Partibus Competa
re et sua Cum Judicio producere mundet Cura
quem Competatherem Matronibus Patrem Cura
tum Causa Petentis tum et Documenti reproducti
aissa Acta et bene ponderati Licet quia Ab Ola
gia Catharina de Reunstul Somatia Cerzen
Pertenis hic tum Post obm Joseph Casmirus de
Cinski et Dorothea Jabonska Parentes non Cura
rentem et ne Le devolutam hic in Bona Regia
ne Competentem Cum ad eha Sorore sua quaestio
Kinenden expeset Quorum vero Rei Spectare
vise Contractum Respectu Resignationis Ipsi Cura
Camaldu Conventu Inter Rem Matrem Cura
gis ab una et Modernos Ibi Camaldu ex alt
Cupegis parte ab altera in Casu De Ab Demo
vi ne Anno 1744 Conscriptum tum et Respecta
tarem in Castro Rielnicy Subscripto Judice
in Contractu ecq Annotati Jam vero Ibi Camaldu
Praefatarem in eius Acta Castr Rielnicy sub
ecq Acta quo et exhibitum Materiem Respecta
Actoricalem Ut peterpsuta recedendo ab
Contracto ecq Resignatio Instrumento reponunt tum
et hoc Documento Matronem Causa Sequentes
Producerent ex quibus Producto Cognito Judicium
Inferioris Ordi & Grande Judicium Causam hanc ita
Ordi & Grande Judicium ab Sententia ad Sententiam finali
ter Actum pro Confirmatione ac Sententiam finali
ter Actum pro Confirmatione ac Sententiam finali
ter Actum pro Confirmatione ac

375

mt

Remissio Causae ex
actu Condescensoriali
Bonorum Sequentia
ad Judicium Terrestre
inter Illes Larnachiel
Conjuges ac alios ab una
et Illmo Matuszewicz
Capitaneus Strzelecensis
Conjuges per Officium
Castr. Plocense facta.

1747 ao

officium Castrense Capitanei Plocensis ad Orationem Sacramentalem [illegible]
[illegible] Decretum Commissionis in Fraternitate in [illegible]
partes [illegible] introcontendit ex Illmo Condescensionis in bonis infernis nomi-
nana [illegible] p. M. Notarium Castr. Plocensis fuit ac manu eius propria subscripta
[illegible] ad acticanas actisque Plocensis ingrossatae suscepta in tenore se-
quente [illegible] Decreti circa acta relicta.
In Crt. Plocensi Sabbatho post F. S. Francisci Confessoris [illegible] 1747

Actum in Bonis Villae Bozuszewice Feria Da post festum S. Margarethae V. et Martyris proxima Anno Domini 1746

Praesentibus M. Thoma a Dembowa Dembowski Plebano Plonsiensi Capitaneo SS. ac NN. Andrea Rozuszewski Jacobo Kerski Norberto Bledzieski et Antonio Chmielewski Burgrabiis C. Plocensibus Francisco Malecki Andrea Chrzanowski Thoma Plonski et aliis Plurimis NN. nec non Maxime Reverendo Fabiano Sadowski de Villa Chraponica authentico et Jurato actuario praesentibus acclamantibus

Judicium Terrestre Plocense Insistendo Decreto Tribunalitio Regni Petricoviensi 13 post Pridie Festi Conversionis S. Pauli Apostoli actoris praesentibus inter MM. Josephum Jezewski Dapiferum Palatinatus Mayorem Exercitus Regni et Catharinam de Rozuszewski Emma Conjuges Actores et Cittos ab una et Relictam ac Heredes Quondam M. Joannis Kempenhausen Quondam Parnaviensis Mayoris Exercitus Regni ac Dominos Rozuszewskie Cittos et Actores ac alios Cittos adductos et Actores parte ab altera Petitionis in Judiciis ordinariis Inscriptis actuaque Signata Plato quo mediante Condescensu Judiciorum Terrae et Officialatus Castrensis in eodem Decreto Expressorum ad Fundum Bonorum Bozuszewice et Stopino pro Die hodierna in Actu Contentiosi Judicii Terrae aut in Judicio seu Officialatu Castrensi ad Bona Condaucenda ante omnia Intuitu Proprietatis Sentiam in Bonis Bozuszewice Cittarum ac Libera in Bonis Cittis Inscriptione nec non aliarum Sortium ductae Racione in Bonis Stopino Investigabit Computationem Damnorum ~~[illegible]~~ pro Partis reparationem [illegible]

377

Instrumentum Documentorum Inquisitiones si opus fuerit
pediet de Antiqua Possessione Indagabit de situatione eorum
fortium ac circumferentia Investigationem faciet at alia Decreti
Decreti Tribunalitij in toto Exequeta est Injuncta in Virtute
Principum ad Bona hujus recensita ex Inquisitione Relata
Horum A. M. Joannis Kampenhausen Succamer. Parnaviensis
majoris Exercituum Regni condescendit Jurisdictionem suam
Officiosam Voce Ministeris proclamatam
fundavit et Partes ad his Comparationem ejus
ministeriali acclamare Injunxit. Quin in Ter-
mino Partibus ipsis et quidem.

Actorum mm Jos. Skie Dominus Plus Cujusvis pro
Josepha Martha Sua et M. Consortis Sui pro Citto
simul et Audiens Relatis Juribus A. M. Joann. Kampenhausen Succame-
ry Parnaviensis Generalis Majoris Exercituum Regni pro S. Jo-
~~[illegible]~~ M. Ignatium Kampenhausen Succa-
merarum Parnaviensis Capitaneum Exercituum Regni suo et
aliorum Citterum et Actorum nomine pro S. Stanislao
Antonio et Luca Rosaspe Skie Adductis ~~[illegible]~~ et Audiens
pro S. Stanislaum Rosaspe Skie suo et eorum Fratrum suorum
nomine pro J. M. Nicolao in Podosie Podoski Palatino
Plus pro mm Jos. Skie Adductis pro S. Andream Chano-
wski Plenipotentem Inscriptum Coram Judicio suo pro
Comparentibus et seu Judicialiter Controvertentibus Ira-
rum Controversijs Partium Judicum suum Coram se Inductis
et Exeq

ditis Quoniam Mm Jeremiae Dapiferi Plocen. Compares Suares et G. Stanislai
Jeraski et Thomae Rozupolski post Tota Eorundem revisi
catorialiter non adulterant sine quorum Comparatione Cau
sa per nullum deinde Negotio, inde Necessarium esse Eorundem
Jeraskich Suarum et Thomae Rozupolski adulterationem censet et Causam
praesentem Cum toto ejus effectu de Consensu Partium
praesentium Comparentium ad Feriam Quartam post Festum S. Mar
garethae Vet. Mnt. futurum de Ordinante 1776 Inden
tem Limitavit et Terminum illud atque adulteratis sub
rigore in Decreto Tribunalitio Expressis Partibus Con
servavit jusque Limitat et Conservat praesentibus Interim Partes
et quidem Relicta ac Suares et M. Kampenhausen Suae
merarii Parnaviensis non permittat in Bonis Bonorum Bogusle
wici alienis personis Arbores Excidere praeter sibi et subditis
quos circa sibi Libenter usum earundem Borrarum Judicium relinquit. Mm
vero Jeremias Dapiferi Plocen. ab usu tantisque earundem
Borrarum Boguslawici ad Terminum Ex Limitatione Inde
dentem Decisionis Causam praesentis se se abstineant
sub Poenis in Legibus Rni de Excessione Borrarum Sancti
tis Licitari erit Partibus et Terminum Ex Limitatione Judicii
aut Judicium suum ~~Conducere~~ aut aliud Judicium Terri
seu officium in Decreto Expressum Conducere. Decreti
rigore

Paulus Franciscus Jarosewski Judex Terris.

Paulus Plocensis

Officium pens Castrensem Capitulo Plocensi ad oblatio-
nem Ignatii Antonij Kozłowski Decretum limitatio-
nis infrascriptum inter Partes introcontento in
Bonis inferius nominandis Officiose per infra
specificatum Illustrissimum Judicem Terrestrem Plocensem expe-
ditum ac manu ejus propria subscriptum Reproducendum
ad acticandum actisque pensum ingrossandum suscepit Inte-
nere sequens (Inserat) Originale vero ejusdem
Dei circa Acta Reliquit
In Castro Plocensi Feria Tertia in Vigilia Festi SS.
Petri et Pauli Apostolorum Anno Domini 1746to

Actum in Bonis Villae Sikory Bogusławi-
ce idq in Trno Condescensionis partibq
determinato Fra Sexta post Festum
Assumptionis in Coelum Gloriosissimae Vir-
ginis Mariae pxa Anno Dni 1747mo Coram
Gnoso Antonio Chmielewski Burgrabio
Crcn Plocen pendentibus Gnosis ac Mlibq
Mathaeo et Alberto Charzynskie, Alberto
et Jacobo Gutkowskie, Laurentio Koskowski
nec n mli Rni Gnali Provido Jacobo Cieciur-
ski de Unieck authco et Jurato actum
pen acclamand.

Officium pens Crcn Capitl Plocen Burgrabiale in
virtute Decreti Judicij Officij Crcn Plocen Fra
Secunda post Dnicam Misericordiae pxa Anno
pen inter Gnosum Antonium Komorowski acto-
rem ab Una, et Gnosos Joannem Tański ac Ada-
mum Zawidzki Cittos et actores parte ab al-
tera Prolatl quo nimirum Condescensio Capta-
to tempore, mutuo partium Sumptu Gno-
si Bartholomaei Gościcki Burgrabij Crcn Plo-
censis seu alterius Cuiusvis qui prius et facilius
Conduci poterit Gnosi Burgrabij Castren Plocen
ut de obiecta appropriatione Agrorum seu Fun-
dorum Inquirat, eandem Cognoscat, et si apparu-
erit parti Injuriatae restitutionem assignet,
ac poenas respectu appropriationis super quo
Interent irroget, partesq hac in Cathegoria
finaliter decidat, et moderetur, Cuius decisioni
partes acquiescere tenebunt idq sub poena
Bnis in Trno eodem Sup parte Contravenie
publicanda est injuncta ad Bona Supra scrta,
ad requisitionem utrarumq partium Poia earunde
avisatione Condescendit, Jurisdictionem suam
offsam pvocem Suprafati mlis promulgat fun-
davit, et partes utrasq ad Comparendum Coram Officio suo
Burgrabiali Prato mli acclamare injunxit, quo

in Trno partibus utrisq et quidem Actore
Gnoso Antonio Komorowski et Citto Simul pltr
Gnosis Joanne Tanski ac Adamo Zawidzki
Cittis Simul et actoribus pltr, Comparentibus et
cum Controverten, quarum partium Controv
Sijs Coram se Inducti exauditi Siquidem Ca
Sa Pens respectu Ademptionis agrorum et fu
dorum inter partes vertitur, et eo intuitu C
descensio pro Investigatione et decisione est
assignata, Proinde ad revisionem agrorum e
fundorum Sup Bonis Likory Bogustawice
Littorum Pens officium Condescensoriale C
descendit, quibus itaq revisis, et Sufficie
ter cum Nlibus Vicinis lustratis, quoniam
Campo Sub Cyndaty Sulcibini hyemales In
pientes à Via ex Bonis Likory Bogustawice, a
alia Bona Likory Piotrowice tendente, usq
ad Graniciem Gutkowska protendentes tri
Stadijs p Nlem Komorowski, tum et in a
loco Sub Gutkowo Sulcq Unisestivalis inter
metas Nlium Gutkowskich Derlikow ex Un
et Boguszewizna parte ex altera Uno Stad
per Laboriosum Jacobum Gnosi Komorowsk
Subditum ad Gnosos Zawidzki et Tansk
Jure hereditario antiquitus Spectan Sum
patetice # appropriati et adempti, ac Siligin
ad Pens Collecta Semper Conseminati, quos Su
cos Idem Nlis Komorowski instantanei
dimittere offert, et Ignorantiam Sib
adimendi ~~[illegible]~~ eorundem Sulcorum allegat, d
hereditate autem Areae Certae quatuor Sulc
nise Continentis, inter metas Likorsensin
ex Una, et alterius Areae ad Subditum Gno
Komorowski pertinentis in Villa, Super Bo
prout et Nlis Komorowski agnoscit

Likory

Sikory Bogusławice in Possessione Dnori Komorowski existens sufficienter, siquidem nulla documenta probando hæreditatem partes producunt, Informari suum Officium Condescensoriale non valet, itaq suspensa decisione causæ præsens conceditur Dilatio Inquisitionis tam in probationem quam reprobationem parti utriq educenda idq in Instanti et additur nobilis ad rothisandæ super Incorruptionem Testium præstiterunt Nobiles Antonius Komorowski actor, Adamus Zawidzki, Joannes Tański Citti et actores Inducant Testes eduxerunt, Post quas abinvicem per utrasq partes eductas Inquisitiones ad lectionem earundem Condescendit, quibus lectis et per omnes Circumstantias distinctim Testium recognitiones pensatæ et Consideratis Propiores Nobiles Adamum Zawidzki et Joannem Tański ad Comprobationem Juratoriam in eam rotham pro ut hæcce area quatuor sulcis hyemalibus recte sulcorum quatuor ex Campo tendentium inter metas Sikorskyzna ex Una, et Nobilis Antonij Komorowski areæ ad Salonosum Jacobum subditum ejus pertinentis parte ex altera existens ipsorum antiquitus est hæreditaria, riteq ad ipsos spectare debet idq in Instanti additur Præstiterunt rotha suprascriptæ quo attento eandem Aream in hortis hortulanis existentem præsens officium Condescensoriale ad eosdem Nobiles Zawidzki et Tański Perpetuis temporibus applicat, eisdemque adjudicat, dimittendamq eandem Aream Sententiat. Collectionem autem ex eadem Area Olerum et Sæpimentorum eidem Nobili Komorowski liberam Permittit. Nihilominus resolvendo anteriorem Officij sui Condescensorialis Suspensionem quandoquidem

tam ex Investigatione, recognitioneq Nlium
Vicinorum et ipsiusmet Nlis Antonij Komorowskij
ac etiam Inquisitionibus officio suo Condescen
soriali luculenter potest Sulcos duos hyemales
magnos tribus Stadijs inter metas Nlis Anton
Komorowskij ex Una, et Nlium Gutkowskich
Derlikow ex altera parte p Nlem Antonium
Komorowskij, tum in alio loco sub Gutko
wo Sulcum Unum Aestivalem Uno Stadio
p Laboriosum Jacobum ejusdem Gnosi Komor
owskij Subditum appropriasse, et eosdem
Sulcos duos plus quam ~~[illegible]~~ Duodecem
annorum, iam autem Unum Sulcum per tr
annos Possedisse, et Fructificasse nulloq
modo ad eosdem Sulcos velle admitisse, idcir
Pensatis Ijsdem Inquisitionibus eosdem Sulc
Nlibus Zawidzkij et Tanskij restituendos de
clarat. Punibilemq eundem Nlem Anto
nium Komorowskij pro Indebita eorund
Sulcorum Usurpatione "et fructificatione" Sententiando Dec
nit quatenus tam prose, quam Subdito
Ide Nlis Komorowskij poenam Duplicem
quatuordecem marcarum Polon Nlibus
Zawidzkij et Tanskij in et pro Feria Secun
post Festum Nativitatis Gloriosissimae V. Mariae pxe vent
idq Sub poena Banitionis in ibidem Circa ma
festationem "in Casu Contraventionis" publicanda, Officio autem Co
descensoriali Simplicem in Instanti Sol
vat et enumeret. Nihilominus Idem Nlis
Komorowskij Sepimentum Suum Circa Ae
ficium Curiale in quo nam Idem Nlis Kom
rowski residet in Pessula Nlium Tanski e
Zawidzkij extra metam Uno margine extruct
in Latum ad Duos Cubitus elevet, "et hocce Sepimentum
medietate ~~[illegible]~~ metae # locet. Ad Extremum Nles
agros partium distinguentis

Zawidzkij

Zawidzki et Tański eandem Aream Jura-
mento Evictam Sæpimentis Singulis Annis
Circumducere debebunt et tenebuntur idq
Sub pœna Banitionis in Casu Contraventionis
in primis Judicijs Crēn Plocen tam Super
nli Komorowski, quam nlibq Zawidzki
et Tański publicanda. Decreti pdentis
vigore.

Antonius Chmielewski Burgrabius Crēn Plocen mppm
Cum

Officium pdem Castrę Capitt Plocen ad oblationem N.
Adami Zawicki Decretum Condescensionis infra-
scrum in Bonis intenq nominanę officiose per
Gnosum Burgrabium Castren expeditt ac manu ejus
propria Subscriptt reproducenę ad actiuanę et
actis pseng ingrossanę Suscepit in Tenore se-
quenti (inserat) orginale ejusdem Decreti circa
acta relatum.

Sub actu F. 2da post Fm Nativitatis G V M:
pxa ao Dni 1747mo.

385

Decretum Condescen
sionis in Fundo Bo-
norum Sikory Bogu-
stawice p Officium
Burgrabiale Crem
Plocen expedit.

1747 mo.

Actum in Bonis Pęsino Broniszewice Sorteq Gnosorum Czarnomskich hæreditaria Arcaq deserta in Eadem Sorte existentte Sabbatho post Festa Solemnia Paschæ proximo Anno Domini 1748vo Coram Gnoso Antonio Chmielewski Burgrabio Castrorum Plocen Ludovico Cieszewski Bartolomæo Ostaszewski Antonio Czachowski Nec non Ministerialis Rgni Gnalis Provido Paulo Korpal de Rycharcice Authentico et Jurato Actum Pstentt acclamantt.

Officium Pstens Condescensoriale in Virtute Decreti Judicij Trib Zawskrzensis in Szrzensko in Terminis Communibus Terribus una cum Antinuatione Anteriorum Causarum in diem hodiernam incidentt Feria Secunda post Festu S. Lucæ Evangelistæ in Anno proxime elapso 1747mo Inter Gosos Petrum Strusinski Actorem ab una, et Gosos Czarnomskie Podlecki et Gierzynskie Parte ab Altera prolatt, quo mediante Condescensio Gnosi Thomæ Jaroszewski Vicenotarij Terris Plocen Moderni Camerarij Granicialis Plocen et Sui Officij unius absentia non obstante captato tempore Pvia avisatione Parcium ut Jura Partium Liquidaret Realia approbaret, Irrealia removeret, Solutionem Injungeret Decretu Anterius Judicij Terris Srenensis Feria Secunda post Festum S. Lucæ Evangelistæ Anni 1746ti Prolatt exequetur et ut Sui Officij Decisioni Partes acquiescerent, ac in Terno Pstentis Condescensionis per avisationem præfigendam Compareant Sub Pœna Basilinis illo in Terno ut pote moderno tempore Condescensionis determinato Super Parte Contraveniente Publicanda est assignata ex Requisitione Gnosi Strusinski ad Bona Supra sora prævia per Literas tempestiva avisatione Condescendit, Jurisdictionem Suam per vocem Suprafati Ministerialis adstantis Promulgatam fundavit et Partes utrasq ad Comparendum Suo Coram Officio Condescensoriali acclamare Injunxit, quo in Terno Partibus et quidem Actore Gnoso Petro Strusinski Personaliter Citt GG Czarnomskie per G. Casmirum Czarnomski Parentem Suo et Filiorum Filiarum, ac Nepotis Nonne Pter adultt Nobilis Alberto Podlecki Pter Nobus Marianna de Grabowskie Relicta, Nobilis olim Pauli Gurzynski Consorte Vidua matre atq Joanne Gierzynski Filio per Eandem Nobilem Mariannam de Grabowskie Gierzynska Suo et Supraseri Nobilis Joanis Gurzynski Filij Sui Nonne Per

Personaliter Comparentibus et secum coram Officio Condescendentib
hoc certantibus quibus Partium Controversijs coram se Inductis examin
rijam Causa Jpsos sine Competentione Instrumentorum vtlatenus
ordo Negotij postinde Partes vtraq; ad Competentionem Munimen
Presens Negotium Instrumenta et Suffragantium vtq; in instan
et quoniam Petrus Struzinski Scripta quadrina Primo in Pos
Jpso Die Festi Sanctæ Agnetis Virginis et Martyris in Anno 172
per olim Josephum Paulum Gierzynski Suo et Nobis Manuscripta de Gi
shul Gierzynska Conventus Suæ Super Summam Ducentenum Sympho
Alterum in Primo Die 27 Martij Anno Eodem per Nobiles Eiusdem
Trudlowskie Nobis Stanislaum Podleski Conventum Paulum Gier
shi de Manuscripta Habenda in Eiusdem Conjuges Super Summa
Quinquaginta Symphonum quorum scriptorum obligata in Ac
Castrey Plocen Feria Secunda ante Festum Sancti Joannis Baptistæ
anno quo Supra extat. Tertium in Marcio 1723tio Anno Pos
Supradictos Nobiles Gierzynskie Super Summam Centum Symphonum
tum Die 28 Martij Anno 1723tio in Primo Super Summam Ducen
Symphonum per memorato Nobiles Gierzynskie Suo Patro Struzinski
ri Binis Schedis distinctum dalle primitivorum Scriptorum
per Summam Ducentorum Symphonum cum Jpsa Mariam
Gierzynska relicta olim P. Joannis Struzinski Conventu Reddi
Sedzien in quibus Limonis Agros Super Bonis Primo
centes Suos hæredes in eodem Scripto Expressos Item Nobiles
Gierzynscy Contrahentes modo Obligati Eidem P. Petro Struzin
dimiserunt, tum Manco Binas primarum Feria Secun
ante Festum S. Joannis Baptistæ in Anno 1722do Respectu
Persendine Obligati prædicti et de agris obligati expulsionem
Contra P. Stanislaum Podleski ac Alios, alteram Feria Qu
post Dominicam Invocavit Quadragesimalem in Anno 1723
contra memoratos P. Gierzynskie Conjuges ratione Summæ Duce
torum Sexaginta Symphonum in Obligationem data no Schedu
nis et de sorte invadiata Super Bonis Primo sae
se expulsionis Utraq; in Castro Plocen per
Jnsum Petrum Struzinski Suo et Alterum N.
mine factas atque processus Respectu Eiusdem
Summæ Prædictis Jnsis Gierzynskiem et S
nislao Podleski in Anno 1723tio et 1724to
subsequenti Anno Millesimo Septingentesimo Vig
simo Quinto ac post in Annis proxime Sapris ad
Officium Castrey Plocen ac deinde ad Judicia Jnsis Jauskia

Terrestre Zawskey Gio Czarnomski institutor tum Donationes binas Primam per D. Stanislaum Podleski et Evam Zydlouska Conjuges in Personam Memoratorum Nobilium Grzymskich Conjugum Feria Secunda post Octavas Festi SS. Corporis Christi Dñi in Anno 1719 cum gñali tuitione et speciali Jurisdictione ab omnibus impedimentis, Alteram vero donationem per Eosdem Nobiles Grzymskie in Personam Memoratorum D. Podleskich Feria Secunda ante Festum Nativitatis S. Joannis Baptistæ in Anno 1723 Juxta Stylum Statuti cum omnibus ut supra Solemnitatibus ultra Jus in Sro Plocen Super Sortem dictam Puskowizna in Bonis Dnino Bonisizensi iacentem recognitas, ac alias Transactiones reposuit D. autem Casimirus Czarnomski Donationem Super totales Sortes Bonorum Dnina Magna et Szlki Allionum eo pertinentium per Eosdem Stanislaum Podleski et Evam Zydouska meam Conjuges coram Actis Terrestribus Plocen in Bilsko in Trinis Sessionibus Terrestribus ex publica declaratione regere constitutionis Jurisdictionis in diem hodiernam in Curia Feria Quinta in Vigilia Festi SS. Petri et Pauli Apostolorum Anno 1725 in Forma Juris cum gñali tuitione ab omnibus impedimentis in Personam Eiusdem Rozalia Machanska Dñi Casimiri Czarnomski recognitis atq; adscriptitia inter Eosdem Feros Czarnomskie Conjuges de Actis ut supra Donationem subsecuta, tum et Processum respectu Jurisdictionis ab impedimento Iuridico Eiusdem Stanislai Podleski Grzymskim intentatis Eosdem vero Podleski Jurisdictionem in Sro Plocen Feria Secunda Ante Festum Nativitatis S. Joannis Baptistæ in Anno 1723 per Eorum Paulum Grzymskich in Personas præcensitorum Feros Podleskich Conjugum de Summa Quingentorum Tymphorum per Eosdem Podleskie Conjuges Actis Castren Plocen Sabbatho post Festum Purificationis Glorioissimæ V. M. 1713tio in Vim Solis post Robiem Mostarinam Grabowska pro Pignora Eorum insepta facta atq; manifestationes binas Primam Feria Tertia post Festum Sancti Michalis Archangeli 1726to per Nobilem Evam Grodzouska Nobilis Stanislaj Podleski Consortem in assistentia Ipsius contra Mansum suum

Actione ad subscriptorem verorum scriptorum et sanc
ctarum coactionis alteram in ordine recepsus a substantia
olim Joõ Stanislai Podleski Parentis Ejus Feria Quarta
Crastino Festi Sancte margarethe Virginis et Martyris Mu
lesimo Septingentesimo Vigesimo Octavo Ulnas in Sro
Plocensi per se interposito. Nobilis autem de Grabowski
Gierzynska Manifestationes binas Primam Feria Secund
in Vigilia Festi Sancti Jacobi Apostoli 1724to Anno
per se in Assistentia Nobilis Martini Wtorkowski Amici
sui contra Nobilem Paulum Gierzynski Mantii Suum
de Nullitate et invaliditate Scriptorum manualium
rem quarumcris Personarum servientium ex subordina
ne, et coactione Ejusd Ejus Mariti per se datarum Secu
dam Feria Tertia post Dominicam Exaudi in Anno 1724
per se Suo et Filij Sui Nobilis Joannis Gierzynski No
mine in ordine Recepsus a substantia Marital Ulnas
in Sro Plocen Jactas produxerunt et comportarunt, pe
inde satisfecisse Easd Partes in Puncto Comportationis M
rimentorum Pedens Officium Condescendiale adjunc
nit et ad Ligidationem eorundem revisionem Pedens
Officium Condescendit, quibus Ligidatis, Ulterius Par
bus causam prosequi injungit, in prosequendo et pro
Joro Struzinski Solutionem Summarum urget Scriptum
supra de data ex presentium Trecento Sexaginta Tri
phonos efficientium una cum Provisionibus Pra
tis Nobilibus Gierzynskiem in Fundamento Donation
supra de actu expresso per Joõ Podleski in Personas
Ineõrum Gierzynskich in Anõ 1724 recognito per J.
Struzinski mutue in obligationem agrorum Bonor
Resina datarum etiam et pro Recepsu super Joõ Gier
skie per Joõ Struzinski in Anõ 1724to obtento Sati
factionem petente, Nobilibus vero Czarnomskie Donati
ne in Anõ Supradicto 1725to per Joõ Podleskie in Person
olim Ineõe Rotalid de Machcinskie Czarnomska cum
tutione gnali ab omnibus impedimentis Recognita
sese tutante, Ineõs autem Podleskie et Gierzynskie M
nifestationibus precenitis in ordine Recepsus ac de
actione subscriptionis super manifesta Scripta Ineõ

Gnso Strusinski Servientia factis se defendentibus his itaq de-
fensis ac alijs Partium illationibus exauditis Comportet Gosus
Casmirus Czarnomski Modernus Comparens Contractum Re-
signatorium respectu haereditatis Sortium Bonorum Pen-
sina circa donationem per Goros Podleckie in Rem olim
Gnsa de Machcinskie Czarnomska factam initum in
quo Contractu Summa Gnsa Strusinski concernens Specifi-
cari debetur ut Pars allegat, idq in instanti, et quoniam
nullum Contractum circa se habere allegat, proinde Com-
probet Idem Gosus Czarnomski prout nullum Contractum
Resignatorium circa se habet, et prout de illo non Scit
tum prout idem Contractus circa Donationem non fuerat
conscriptus et additur Ejd Ministerialis ad Rothisandum
Praestitit qua comprobatione attenta liber Idem Gosus Czar-
nomski a Comportatione Contractus pronunciatur. Nihil-
ominus licet quidem Nobilis Marianna de Grabowskie Gie-
rzynska Manifestationem Supraseram de Nullitate et in-
validitate Scriptorum acsi ex coactione et superinductio-
ne Mariti Sui Subscriptorum factam reponit et se ad
evasionem Juratoriam prout nihil ex Summis a Gnso
Strusinski cum Marito Suo levatis, ac rebus Mobilibus in-
ventarijs post Maritum derelictis paticipavit, nec ejsd
utebatur instantaneam trahit Nobilis autem Podlecki
exonerando ejus Conscientiam Inquisitione probatorum
se Ofert itaq Praesens Officium Condescensoriale Suspen-
sa decisione Causae totiusq negotij conceditur Dilatio In-
quisitionis Ejd Nobili Podlecki in Probationem et deductio-
nem, Nobili autem de Grabowskie Gierzynska in reprobatio-
nem et Emendationem sui si voluerit idq in instanti
et additur Ejsd Ministerialis ad Rothisandum super
incorruptionem Testium praestitit Nobilis Albertus
Podlecki inducat Testes et Interrogatoria Parti Com-
municet eduxit Nobilis Albertus Podlecki, Nobilis au-
tem de Grabowskie Gierzynska Suam non eduxit verum
se inquisitioni per Nobilem Podlecki educta subicit

proinde adlectionem eiusq Inquisitionis Praesem Officium
condescendit, qua lecta trutinata detrenterq Testium
recognitione considerata, quandoquidem ex hisce In-
quisitionibus luculenter Patet Summas varias per No-
biles Gierzynskie in obligationem Agrorum Bonorum
Pesino suorum hereditariorum a Nobilibus Podleckie
Jure hereditario atestante donatione coram Actis Cas-
trensibus Plocen in Anno 1719no recognita quesitorum
magis per Nobilem Gierzynska non ex superinductione
Mariti sui verum deliberata sua voluntate a Gnoso
Strusinski accepisse et super easq Summas de quibus
quantitate ex inquisitionibus non constat, Scripta cum
Subscriptionibus suis per Consortem Nobilis Pauli Gie-
rzynski non coacta per Maritum verum spontanee
cum suo Marito dedisse easq que Sumas in varias suas
necessitates ut pote Victualia vestes ac alias res emen-
do convertisse abundanterq quotidiane vixisse in Di-
spositione autem Domestica et Economnica curam
non adhibuisse imo varijs in locis Summas accomo-
dare curasse et Maritum suum ad Promissa stimulas-
se Nobilem autem Gierzynski manifestationem Gnosi
Consorti suae contra Eandem consortem suam de nullita-
te variorum Scriptorum facere jussisse, Nobiles
Podleckie Sortis ejusq a Nobilibus Gierzynskie Conju-
gibus Jurisquesitores de Onere Nobilis Strusinski Circa
et ante Donationem scivisse et in ejusdem Scriptis No-
bilis Strusinski servientibus se subscripsisse, et iterum
eandem Sortem olim Nobili Rozalie de Machcinskie
Czarnomska per Nobiles Podleckie non agnoscendo jam
Praetensionem Gnosi Strusinski, imo pro nullitate
ex re interposita per Nobilem de Grabowskie Gierzynska
Contra Nobilem Paulum Gierzynski Maritum suum
Lasivum in Año 1724to toties dictae Manifestatio-
nis censendo retro vendidisse et donasse, Nobiles
autem Czarnomskie videlicet Gnosi Casimiri Modermi

Comparentis Filios cum eadem Gnosa de Machcienskie Czarnom-
ska Procreatos circa donationem in Personam Matris Eorum
recognitis Nobilem Strusinski primo ad Civitatem Plock
ac post ad Opidum Bielsk cum Documentis suis ad-
venientem et Praetensionem suam Nobilibus Czarnom-
skim remonstrantem Ultro repulisse et Eundem concutere
frameis attentasse et summas Gnosi Strusinski nullo
modo agnoscere voluisse et circa Possessionem perseveras-
se, ac Summam Gnoso Strusinski adhuc usque non restitu-
isse exinde resolvendo anterioris Officij sui suspensio-
nem admissibili eodem Nobili Strusinski ad Compro-
bationem Juratoriam super quantitatem Summarum
Nobilibus Gierzynskim Mutuo datarum ac super realita-
tem Scriptorum idque ininstanti et Additur Eidem Mi-
nisterialis ad pronunciandam Rotham praestitit, post
quod praestitum Juramentum Summam eandem in
Scriptis Manualibus expressam Trecentos Sexaginta
Tynphones efficientem Praesens Officium Condescen-
soriale liquidam agnoscit, Tandem licet quidem Satis-
factio ejusdem Summae ex Substantia Nobilium Gierzyn-
skych Conjugum assignari debetur, quoniam vero No-
biles Gierzynscy Conjuges Onerata sua Sorte Summis a
Gnoso Strusinski levatis eandem Sortem super Bonis
Pesino iacentem Nobilibus Podleckiem Conjugibus
cum gnali tuitione et Speciali evictione Resignarunt
ex post Idem Nobiles Podlecy super Eandem Sortem Olim
Nobili Rozaliae de Machcinskie Czarnomska Donatio-
nem cum gnali tuitione ab omnibus impedimentis
attestantibus Suprascriptis donationibus fecerunt Itaque
Praesens Officium Condescenseriale attentis Manifestatio-
nibus altius dictis per Gnosum Strusinski in Anno 1722
et 1725to factis ac Processu ex eadem Sorte Pesina ad Officium
Castren Plocen in Anno 1723tio instituto tum Condemna-
tionis

tionibus. Super Nobilibus Gronyskie Conjugibus in Anno 1724to
respectu ejusq Summæ Trecentorum Sexagenta Tymphorum in Sorte eaq Pesina obtentis atq Evictionibus et ta-
cicionibus Partium circa donationes reservatis et ab[illegible]
sibi pro custoditis Summam eamq Trecentorum Sexage-
ta Tymphorum ac inhibitionem Generum Condemnatio-
num super Nobilibus Dierzynskie ad instantia Nobilis Strusin-
ski in Anno 1722do obtentarum Panam Capliczem Lu-
kierdecam Marcarum Polonicalium Nobilis Strusinski ad-
judicando in sorte Bonorum Pesina Nobilis Czarnomskiu
hæredit. Lorendam esse vult et declarat, quoniam vero
Nobilis Czarnomsky ex ha modum Solutionis ejusq Sum-
ma et Panarum Lustrum esse inferunt, imo diminu-
rem agrorum Bonorum Pesina in Summa stata ac Lusti
instantaneam offerunt, atq Decreto Officium Condesce-
ndale ad Exdivisionem ejusq Sortis procedit Cujus Divi-
sionis Tenor sequitur talis. 20 Pole Pierwsze ugorowe Pesza
Wersyta prosto ku Jarych Dzieciąt Stay Kamion na L.
Dzieciątym Stayu Łęka Chrust y Trzy Jare, prosto tey Dro-
gy Lorka az do Granic Roborzewskiey ciągnąca się Kamyst
tey Drogy Bina Parkes Jelno Strusinskiemu Item w Polu pod
Przedy Pieska Jarych Sześć Stay dwie prosto tey Droki Łęka
między Miedzami Imci Pana Piotra Strusinskiego z Obu stron
Item Wloka od rzyley Wody Jarych Dziesięć Stay Dwie Mię-
dzy Miedzami Imci Strusinskiego z Jedney, a Imci Pana Wyso-
cha Ignacowskiego z drugiey Strony, Item Pieska Jarych
dem Stay Pięcioro między Miedzami Imci Pana Strusinskiego
z Jedney y Chalupianka z drugiey Strony przy Ladem wkrzeciu
Polu na Sytkach pod Zdesiewo Jarych Siedem Stayem Dwoie
między Miedzami Imci Pana Piotra Strusinskiego z Jedney y Cha-
upianka z drugiey Strony Item Pieska od Granic Zdesiewskie-
Stay Dwoie Jarych Cztery do drogi Zdesiewskiey Item za Dro-
gą Zdesiewską na Betczance Jarych Pięnaście Stay Dwoie Na
czwartym Brzezina Item Pieska Stasiewska Jarych Sześć Stay
Dwoie między Miedzami Imci Piotra Strusinskiego z Jedney a Im-
Pana Janczewskiego z drugiey Strony od drogi Zdesiewskiey
ciągnąca się Item na Sytkach Zagonow Dziesięć Stayem

Jednym przy wzgłoun y między Imć Strusinskiego Pany Jedn
Stasiem wnym przydrze Edereuskiey na fierniska Mycky Mi
dzami Imć Pana Strusinskiego Zudrey a Kuiesanka z drugey
Strony ktorych Granow wyżey Mianowanych wszystkich a zwa
z Losy należącey się wenysty Cinc Parkes do Imć Pana Stru
sinskiego należyc powinny. Trecia zas czesc ab Eccasu Solis Im
Panom Kowalewskim Gruntow wyżey wyrażonych in Ante iest Poda
na, Item wolne Lowienie Ryb w Sadzawce Imć Strusinskiemu
prospicienale Concedatur. Pogtownego na każdy Rate Szostak Je-
den Z' daz Dziesiciny przez tych Gruntow podanych Imć Pan
Strusinski Rok Każdy płacic ma; Post quam Pfatarum Bona
rum portionum in agris Memoratis tantum peractam Edi
visionem Praesens officium Condescensoriale in Posessionem Pofes
tes agros etiam cum Silvis cum Omni usu fructu absq; quavis in
terminatione et sine Edificys Eidz Enoso Strusinski Actori Di
mittit et hadidit Inthompienem ex nunc admittit, ac circa Pos
sessionem Supra scriptorum Binarum Porcionum Agrorum
usq; ad Exolutionem summe Trecentorum Sexaginta Sympt
num et Idne Duplicis Quatuordecim marcarum Polonea
lium Eundz Enosum Strusinski conservatk ac reliqvit. Per
acta Itaq; ex-dursione qua Spectat Evictionem seu pleno
Tuitionem gradem ab Omnibus Impedimentis Olim Ivan
de Machcinskie Czarnomska Circa Donationem per Eius Podda
scie Cautam ac Similiter Nobilibus Podleckim per Eius Gie-
rzynskie Conjuges Custoditk. Itaq; Officium Condescensorie
le Controversys Porcium exandis licet quidem tam per Nobi
lem Podlecki a Substantia Paterna quam Nobilem de Gabo
skie Gierzynska Suae et Filij Sui Nobilis Joannis Gierzyn
skiej a Substantia Ejus Nobilis Pauli Gierzynski Recipus
producuntur et se Eisdem Recipibus tuentur, quoniam
vero Idem Nobilis Podlecki ex Fortuna Materna ad Evic
nem Nobilibus Czarnomskiem tenetur Nobilis Autor Joan
nes Gierzynski ubi olim Nobilis Pauli Filius et Succes
a Substantia Paterna per se nil recepit Nobilis vero de Ga
bowski Gierzynska ex se Evictionis circa Donationem
Sortis Suae cum manto Nobilibus Podleckiem Respon
si quidem etiam Impertinibus dedicitur et Cant

395

Summam ~~[illegible]~~ magis perse mutuo a Goso Strusinski acceptam insimul cum Marito suo Consumpsisse ab hac Suma Nobilem Podlecki liberare debet itaq Presens Officium Consederatis Premissis Evictionibus Tuitionibus Easd Partes ut pote Nobiles Czarnomski Podlecki circa Premissas Evictiones Cautas in Donationibus expressas Conservat, et Respectu suarum Evictionum agant tam Nobiles Czarnomscy cum Nobilibus Podleckie quam Nobiles Podleccy cum Nobilibus Gurzynskie Ordinaria Iuris via, ibi ubi de Iure venerit Decreti Praesentis Vigore

Antonius Chmielewski B.C. Plocen. mpp

Cmm

Decretum B.
Petri.

1348.

70 397 99

Actum in Bonis Rycharcice Drozdy idq in Termino Condescensionis partibus determinato Feria 3tia in Hypotia Festi Sanctorum Petri & Pauli Apostolorum Ao Dni 1746 Coram Mfico Antonio in Zakrzewo Zakrzewski Vexilifero Zawskrzenę Vice Capitaneo Crnenę Ptus Ptocenę in presentia Mfci & Gnosorum ac Nlium Ludovici Machcinski Thesaurarida Dobrinenę Jacobi Kęsicki, Antonij Chmielewski Burgraliorum Castrenę Ptocenę, Ignatij Miszewski, Michaelis & Joannis Kowalewski, Joannis Parentis Andreae & Antonij Filiorum Zgorzelskich, Pauli, Adami, & Martini Koskiewskich, Gregorij Strusinski, Ludovici Litowski ac aliorum plurimorum Nlium ad actum presens congregatis necnon Mtis Kri Gnlis Providi Pauli Korpal de Rycharcice Drozdy Authci & Jurati Actum presenę acclamanę.

Judicium Crnę Capitt Ptocenę videlicet Supra Scripta Mfcus Vicecapitt Crnę Ptocenę in virtute Decreti Judicij Officij sui Feria 2da post Dnicam oculi Quatenus proxima Ao presenę Inter Gnosos Makomaskie Actt ab una & Gnosos Koskoskie citatos & indicenę pte ab altera in Crno Ptocenę pro tutt quo medianę Condescensio Judicij Officij sui unius absentia non obstanę mutuo ptium Sumptu captato tempore idq pro adimplendę & exequendę ejusdem Decreti contentis ad Bona Supra Scra Condescendit Jurisdictionem Suam ~~[illegible]~~ officiosam pro custodita prius pro eundem Mtem pace & securitte publica Actibus Juridicis conventa fundavit & Ptes ad sui Comparitionem predictam Mtis acclamare injunxit quo in Trno Ptibus ipsis utrisq & quidem actt pro Gnosos Andreae Makomaski & Marianna Strusinska Conjuges & quidem Consorte in assistentia Mariti sui pro sonaliter ~~& quidem~~ Con citatas simul & indicenę pro GG Alexandrum & Casimirum Koskoskie suo & Gnosi Pauli Koskoski Fratris sui Germani nne

396 398

personaliter comparens et secum judicialiter controvertens
quibus Ptus controversijs coram se inductis exauditis
dem circa controversias quoniam Gg Makomascy
imitationem eppe condescensionis ad certum tempus affe
ctant exinde presens condescensio ad affectationem Gg Ma
komasteich etiam de consensu Gg Koskoskich Citt
et indicens cum toto pleno rigore et robore in decreto
appt post Festum Sancti Mathaei Apli presentem in
minens captato tempore ante tamen Festum Sancti
Martini Pontificis proxima in ad presens incidens li
tat prout eundem actum hocce judicium condescensor
te limitabit prorogavit Decreto presens rigore.

Antonius in Falnuwe Falnuwski Vexillifer Terrae Zaudi
et Vice Capitaneus Castrensis Plocensis mpp

Officium Plocensis Castrensis Capitis Plocensis
Nad oblationem J. Michaelis Miertzyn
[illegible] Decretum ~~[illegible]~~ [illegible]
~~[illegible]~~ limitationis in fraescriptis in Boni
Ferias nominandis officiose per infrascriptos specificabile
Mcus Judicem Castrensem Plocensem expeditis ac manu ejus
propria subscriptum reproducens ad actionem actionis Plocensis
Sanctus Sancti in Tenore Sequenti inserat Originale
Decreti circa [illegible] relicta

Decretum Condescensionis in fundo Bonorum Controversorum Mroga et aliorum respectu Granitierum Latum Anno Dni 1746

L.I.C. 71 400

Actum in Curia Controverso coram differentiarum
Inter Hereditates Bonorum Nrorum Illis Negri Banuscii
a Sora Starbek Palatini Lanciciens et Portarius Negoris
Vilxiciis Venatoribus Inowlodensibus prope Scopulum
ultimarium per officia Cancellaria Lancicien et
Dobrinens in anteacta Condescensionis Termino Spatium
et erectum Feria Secunda post Festum Sancte Marcelle
vidue Virginis et Martyris proxima Anno Dni 1776.

Coram Nego Feliciano in Brzeznno Truenski Cancellario
Palatinatus Lanc et Nro Juliano Josepho Bini nominis Barden
ski Camerario Granicali Caltus Plocz nec non Negris Catolo
Starius Gomolinski Vexilifero Palatinatus Judice Stanislao Cho
rowski Notario Castrez Lancicien Adamo Ignatio Smoien
ski Thesaurario Terre et Judice Vice Capitaneo Castrez Visorod

In Presentia Illis et Negotium Antonij a Stozowa Rosperski
Thesaurarij Curie Negri Radecien et Capitanei Adalberti
Starbek Palatini de Lancicien Banuscii Rospenski Bullatoris
Inowlodensis Joannis Stolowski Scribeni Lancicien Banuscii
Polczynscii Capitanei de Castrouien Stanislaj Zasanski de
natoris Terrarum Rzeczycen tum Inowrazen ac Roblinen Andreae
lowski Laurentij Skwerski Joannis Dybowski aliorum Con
Inowrazen ac Roblinen ad hunc actum congregatorum nec non Chi
rusterialis Negri Inalis Bordi Banuscii Urbanitzk de villa Pla
rum Nouorum Authentici et Juxta actum processum ac stylum
Negris Camerarius Stus Lavensis et Nouus Camerarius Granicali
Caltus Plocz Inhaerendo Decreto Tribunalitio Negri de Anno cues
Patricovia In Judicijs Ordinarijs Generalibus Tribunalis Negri sub
bato post Dominicam Septuagesimae proxime in Anno praes
ti Inter Negotium Vilxiciis Venatoribus Inowlodenses ac Negotium
Jacobum a Stozowa Rospenski Vexilifero Brzeznen Actores et
fitatos ab una et Illos Negotium Banuscium a Sora Starbek Pala
tinum Lancicien parte ab altera ac alios Lites Juo mediante Conde
scensio Magnificos Camerarios vel eos Commissionem et Judi
cum Terrestrium vel Officium Castrez Decreto eod Specificatos inspi
cium Inter Bona Portarie et Granicea Controversum prode

hodierna mutuis Partium sumptu fondiendorum ad Sui cogni
Sucamerarij vel eorum famerarij aut unus cogius Sucamerar
vel eius famerarius agnoscunq Parte fondiendus ante omn
pendum fontroversam seu grauminetum de quo inter Partes de
sto orta tam ex documentis qm Inquisitionibus in antenor
Termino edutis ac notis si et ubi opus fuerit et aliqua
perplexitas apparuerit ediendis discernend seu discernat
Inquisendo ab ultimo scopulo in antenori termino fondiend
sionis exeito Dutus ex mente antenoris Decreti Iudicy Cu
per Iudicia Sucamerarialia Lamicuez et Dobrinez expedito
Leirdeand et fozmorcand et si Id Dutus legaliter expedit ap
parierint eosdem approbend si Allegatis eosdem saperd et
novos expediand vel expediad Inquisitiones ubi necessitas e
postulaverit novas fexpediand vel expediad et eundem qui pro
babilior deducetur Parti Cui erit adiudicatd Alter uisq Aered
tales Partium dissimilend seu dissimilitd scopulos superd
seu sipet obsignatos in antenori termino finiendos inuen
gand seu Inuingad Iuramenta ad mentem Statuti in ubi
mis angularibatum scopulis Parti Dutum Luerunti prestan
da demandend seu demandetd et Deredum antenis in Telep
punitis etiam fontumatis partis non attenta exceptantes seu
excepatur Iudicia vero Terrestria seu officia Castrez aut da
dutum vel officium seu unus cogius Iudex vel officialis
agnoscunq parte fondiendus Iudem Legulam Decretum ante
rum Tribunalitorum et precipue ultimorij quo ad causam
Facti predensionum et proprietates Sortis Bonor Lauadom d
sentium ac alior intob observend seu observed et ad effectum ded
cand sive deducad partes pro Iustd discutiend sive discutiend
Eorum cogior Sucamerarior vel eor famerarior sive de
camerarij vel famerarij quo ad causam pranitierum Iudicii
rum vero vel officior Iudicy vel officij Iudicis vel officialis quo
ad causam facti et predensionum decisioni Partibus precisa
gravis appelatione et non obstantibus gribus iis manifestatis
nibus hd Terminis discrepantia in sententijs non attenta pa
rere et agniescere in iunctum est sub pena Banitionis illo in Ter
mino Super parte fontrauenente etiam coram uno cogio Sucam
merario vel eius famerario Iudicia aut officia Iudicis vel officiali

Publicum

& Regio Francisco Rosciszewski Sacamerario Dobinens ~~Ducatus~~ Subdi
cente p M. Zuraw[ski] Dnem Camerario personaliter et Nro Procho
Rudowski Camerario Trantiali Lanicien personaliter.

Publicando pro termino vero prodecensionis per Partes utrasq; ve
adatatis collateralium omnium adatatos vero compartis et Reducalis
Partis sub simili pena Bannitionis ~~incurrendas~~ sententiata et p Dnm
& eodem premissa fusius inse prosequente ad finem Controversi
Inter prefatas Hereditates ad frentem Decreti Tribunalitij Gedeon
dem & eodem Jurisdictione fundat pue et securitate publice voc Chris
steriales proclamata Partes ad comparendum Ed Ministeriali ac
clamandas Ingurgeras gibus allegnatis et gridem audita et
Alba Regis Josepho et Ignatio Fabribus interse Germanis Vrbicis
Senatoribus Inowlodensibus ~~Senatoribus~~ ac Regio Jacobo a Wegrowa
Popowski Vexilifero Brzesnicz Suo et Magnifica Dna Hospitalis
Munerem filiis suis nomine personaliter, Illustri et Mn. Franci
sco a Dura Skarbek Palatino Lanicien Bonor Mroza et Oppidi
Brelavy Herede et Posse Citato et autore personaliter Illustri Dno
gnifico Josepho Holowna in Walewice Walewski Castellano
Lanicien adatato per Dnorum Laurentium Sarnecki Magni
fico Jacobo Jenszewski Thesaurario Lanicien Bonorum Bo
rowski Herede ex Collateralitate adatato p eundem Regis Ka
mienskie Dnorum Lanicien Bonorum Laznin Heredibus iti
dem ex Collateralitate adatatis p eundem Regis Hospitalis
Dnorum Brzesnickis Juliano Coniugibus autoribus et adita
tis tum magnifica Brigitta Urbanska Virgine Immysta itidem
autrice et adatata per eundem Dnum Josepho Dobski ab Regio
Joanne Lanienski Bonorum Benice et Penicki Vortices Hae
rede et Posesore adatatis per Dnum Antonium Glinski Regio
Laurentio Sarnecki Insifero Zawrzensi et Vicenotario Castren
Lanicien Bonorum Borow Obligatorio Posesore adatato perso
naliter tum q[uo]q Dnis Kalenskie Coniugibus ab Successo
ribus olim Dnori Bielski adatatis p Dnorum Laurentium Sar
necki Successoribus olim Dnorum Hospitalensie et Brzesnickie
adatatis personaliter Dno Ludovico Glinka adatato personaliter
Dnis Jacobo Domaradzki Adamo Orpinski adatatis personali
ter non comparentibus et semem Reducaliter Controvertentibus Qua
rum Controversijs Reducum Quinquennale contra se factis
et exauditis ante omnia teneri partes utrasq; satisfacere De
creto memorati Tribunalitio in punctis adatationis Collatera
lium cum set ministranti et gloriam Jeeds Partes Utrasq;
& Dno Alberto Sarnecki autore Citato et Judicante personaliter

Collaterales Bonor et fundorum controversor adiutarum et lites
tiones additarum adabitionum coram actis castrez Lanicien an
no presenti recognit authentice produxerand proinde Iudicium
subsequpse eosdem Decreti Tribunalitij adinvenid fau sam
partibus prosequi in iungid Inprosequitione condescendo
ad executionem ulteriorem Decreti Tribunalitij propter dis
cernentiam graminetj Inquisitiones in anteriori termino.
condescensionis eductas Parte utriq reponere mandab. post
Quarum repositionem Hora Iudicium Cancellariale
Suspensa earundem lectione et resolutione. ad affectationem
utriusq Partis super probationem proprietates graminetj In
ter Partes controversi subalternas Inquisitiones suo coram Iu
dicio in instanti per utramq Partem eductas consed decer
nendo Quatenus easdem Inquisitiones Illo cheius Palatinus
Lanicien per suos Bonorum chroga ias vero cheji Capronski
et Wolxyey Similiter per suos Bonorum Castrensis Subditos
uts in controversia inter eadem Bona fundi educand et additor
chronisbenalis adpronuntiandam super Inconclusione Lectionis
Iuramenti Lotham prestiterunt tam Illo cheius Palatinus
Lanicien quam cheji Capronski dealiter Brzezinensis et Lo
phus Wolxyski suo et patris sui nomine post qua prestita de
ramenta Inducand Testes produxerunt et Inquisitiones educ
runt post quas eductas Iudicium tam ad earundem presenti in
termino suo coram Iudicio quam in anteand termino coram
cheji Lanicien et Dobrinen Cancellarijs eductas revolvendo qa
ad graminetum Iudicij sui Suspensionem Lectionem condescendit
Tribus lectis et matura deliberatione discussis habita prius Con
renta Granitzensem Brzozowicz et Costaulen in Divisione Anni 1.
pater Fratrum Stanislaum Chaplenski et Petrum Broslaw Bona
num proga quondam Haredes coram actis castrez Lanicien Te
stia post octavas Corporis Xsti Domini facta Specificatam tam a
riso molendino in Costaulie sito et Stagno Chlynski dicto ac fluv
proga in Idem molendinum currente loco Stronica tam aggress
bicis ad Granitzes Brzozowicz per Fratres Paschi Bonor Costauie
Haredes Spatis in Divisione Pascoviana Anni 1.820 Sabbatho in
octavas Corporis Xsti Domini coram Actis Terrestribus Orlicz Sub
guta circumscriptus deniq perspecta Situatione Stagni deser
prope Holodia Progensia Sacentis per cheos Orlowskie ob

sovelle pro Stagno hoc Sostaviez gorndam ntyrsli nuncupato
remonstrati nec non alveum de fluvio mroza descendentis ab-
antigvo Drenua mroska Sostali agva repleti et fossa antigva ad
presens exficate per unam quamq; partem pro limitibus Sani
mineturn Controversiem. dis ter mi nantibus allegati et allegatum
te his itaq; omnibus propter maiorem Judicij Campestris Inspe
111 nationem et Depositione locorum Testiumq; ac ex Testibus
Judiendis indagationem cum Documentis vero et Inquisitioni
bus in ordine ad dignoscendam proprietatem Staminetj contro-
versi verificationem nature peritis Dvoriam tam ex Documentis
Supra scriptis ad finiendum presens Staminetum peractamq;
Partem Repositis quam ex re oculis subiecta tum ex Inquisitionibq
probabilionibus luculenter patet Granities Brozovienz et Sostaviez
circa Alveum de Bonis Vola Sostavska Currentem et influvium
chroza Influentem ab Immemorabili Tempore secum conu-
nisse Molendinum vero Sostaviense ab duo in hoc loco prouet
nunc Stagnoq; notabili ad presens propter elevatum cura et Impera
vis magnifici Iuporscki Vexilliferi Brazinez à parte fluvij mo
ga aggeres exuali ac Influvio mroza pones ad Stagnum in
Molendinum Currente Situatum esse aggeres quoq; binos pe
Groros Pasui grondam sipator unum à Stagnia notabilem,
alterum à pariete huiusce Molendini luet pe pedes et ad mole
dinum Curribus discedentes in parte dirutum et dissipa
tum ad hue tamen apparentem aduscq; extare suoq; deter
minio Granities Brozovienz attingere iam vero Stagnum
desertum per anglos Eulzyche et Iuporscki pro Stagno exti
sti reputatum non modo remotius a Bonis Sostavia prope
Hollodia Mrozensia iacens verum Superius fluvio Chroza abeo
dem Stagno inferius Currente Situatum esse ob Defectum quoq;
agvae non nisi tempore hiemali in hoc Stagnum influentis
haud quando pro molendino aptum fuisse in super aggere
uno et non duobus ad fundum mroziensem non vero Broze
vienzem Concurrisse perindeq; illo modo cum positione et si-
tuatione Stagni et molendini Divisione premencrata Pasco
viana Anni 1520 date Descripta non concordare qua proxi
cabis Literibus evidentiem rei probantibus Staminetum Sosto
versum principium sumens a Granitiebus Brozovienz et Sostavie
sumens ad ultimum vero Scopulum per Judicum anteriis fan

presto

pestre Sipatum et ultra protendens ati in fundo Mogensi ante
Duentos annos Insolesha subsistens cum Stagno insuper
pue eundem Examineti iacente per Angios Inlayshie et Hog-
saushi pro Stagno ohtynshi nullites pretenso in virtute Sape
dute Divisionis Anni 1510 per Heredes Bonorum Mroga Sepe
cta Illustri chgio Danisco a Sura Skarbek Palatino Lancicien si
ad audiend probationes Diuta adinvend per eundem Illustrem
chgium Palatinum Lancicien ab hocce ultimo Scopulo penes
alveum Brevia Mroka non humana Mana elaborandum sed
aqua defluvio Mroga decursu effectum ad Ipsam Concurrentis
Granitierum Brodzien et Sostavien se protendentem ea Sci-
a Diutum chgiond Inlaushis et Hogsaushiego circa fossam ex
cuatam per Examinetum adpresens resolutum demonstra
tum et in aggere Stagni deserti Mrogiensi determinatum
nullaq Generalibili ratione subfultum imo documentis et Inqui
sitionibus Probabilioribus Contrarium pro insubsistibili agnos cit
Scopulum vero in Examineti per Suum Judicium Illustri chgio Pa
latino Lancicien adiudicati per Judicium Antecessis Campestre
erectum et per Decretum Tribunalitium approbatum uti
Statim prope Rivulum dictum Brevia Mroka existendem
pro angulari inter Concurrentes versus in Eadem Hereditates
Granewa Sostavie cum Bonis Mroga Constituit et Tertium
Scopulum angularem penes fluvium Granicuka propter eas
Hereditates engendum declarat ab hoc itaq Scopulo pro an ga
lari Bonis Mroga declarati Rivulum Brevia Mroka dicti
Examinetum ad presens resolutum a Examineti Sostaviensi
transmittendum iacente dividentem virtute Statuti Legis pro
naturali limite assignat Concurrentiam Granitierum Mro
giensium Sostavien et Brodzien circa versum de Bonis
Wole Sostavia tendentem et circa aggeres a molendino
Sostaviensi ab antiquissimo tempore stantes eidem molendi
ni quae adiacentes uti Inquisitionibus et Ipsa rei evidentia proba
tum demonstrat ac Inibidem Tres Scopulos Hereditates pre
missas distinguentes Sic pando sententiat. Post quam itaq per
Judicium Decretum Campestre dicti Judicatam proprietatem gremi
neti et constitutam Bonorum Mroga Sostavie et Brodzien Concur
rentium ad posendo Decreti Tribunalitii Legi ad Sessionem

Diutum

Dutuum ulteriorum per Partes in anteriori condescensionis termino
expeditorum condescendit Tribus Reuisis et Illustratis ad litteram
Inquisitionum illarum coram anteriori Iudicio Campestri edicta
rum accepit Tribus Iuris et Naturæ dijudicis decernit Iudicium
Dictens Quatenus Partes Utraq; Dutus suos melioremt Seu ro
bos expediendi ijdq; Instanti et Instanter Super Dicta Illustra
quisi Sharbek Palatini Lanicien Incipiendo a Linea de Bonis
Viola Eustachi Currente et in fluvium Inoga Arca Sonuer
tiam Transitorum Inojez Eustaniez et Brozoniez per Iudi
cium Campestre agnitam illuentem et paulatim circa
eundem viridum ad viam ex Bonis Eustanice ad Bona Broz
zoni tendentem ex hac vero via in dextram sinistram partem usq; ad
vallum notabile easdem Hereditates distinguentes declinan
do demonstrat ac penes viam minus notabilem de Bo-
nis Brozoni ad Bona Viola Eustachi tendentem ex via pu
blica de Oppido Brilany per Brezonis ad oppidum Rifich cur
rente evadendem determinando ergo Inlayez et Hespanski
agnoverunt beramq; Sonuerentiam Trinarium Hereditt
Eustani Joli Eustachi et Brozoni agnoverunt proinde et
Iudicium Campestre eundem Dutum Illustri ergo Palatino
Lanicien adiudicat. Tum vroq; Dominam Sidi ergo Inlayez
et Hespanski Super Dutu ulteriori p Illm ergum Palatinum
Lanicien ab horca angulandate Inhoald Utraq; Publica ex op
pido Brilany ad oppidum Rifich Currente perducit et Si
ca viam transversalem ex Bonis Viola Eustachi ad Bona
Droguisa tendentem determinat ibidem persistunt et Sol
currentiam Trinarium Hereditatum Joli Eustanicz Drogu
sz et Brozoni agnoscunt proinde et eundem Dutum inter
eosdem Hereditates Iudicium Campestre Illm ergo Pala
tino Lanicien approbat et Via eandem viam Publicam Recto
rien Bonis Joli Eustachi Droguisz et Brozoni tres scopulos
ariales exigendos declarat. Agnitus Inter scopulis angularibus
exigendis procedendo in dextram partem post in Lubetis deflectens
sinistram rectilinis deflectendo ad pratagium dictum mellia Tapia
et scopulum lapideum in eodem pratagio existentem per Iudi
cium Campestre ex anterioribus Inquisitionibus propanet

111

Inter Bon

Inter Bona Brozowo et Droguszo adiudicati etc. partes agnitis de
veniendo Ills Mgnis Dalaboinis Laneiuez melioraui Ductum suum
et per Lubeta ac Virgultas in sinistram partem duxit ad Lapidem
magnum Crue notabili et humana Manu elaborato signatum
eadem Bona Droguszo cum Brozowo paricaliter distingere
debentem ab eo Lapide rectilinio perduxit Judicium suum
Compestre penes Vallum antiquum usq ad viam publicam
de Oppido Pefelo per Judicum Laicorum tendentem et in hac
via publica Stando demonstrauit Confinantiam Primam Hered
tatum Droguszo Brozowo et Brozowo Leo Borowo ad has Hered
tates Pertinentium eandem vero viam Publicam Bonacha
Borowo et Zawadowo cum Droguszo distingere allegauit
et Ductum Suum Droguszy cum Brozowo determinauit. Item
vero Mgri Wilczyc et Chaponski ab eodem Scopulo Lapideo in pra
tazio dicto Wielka Tyka cadente in dextram partem deflexe
do Duxerunt Judicium Suum itidem per Lubeta et Virgul
tus et deuenerunt ad Ductum in anteriori Confinantiorum
Termino per se expeditum et Judicio presenti Compestri re
monstratum per Suum Judicium iam reiteratum et eundem
Ductum Suum circa Confinantiam Quadruplarum Hered
tum Droguszy Borowa Brozowa et Brozowa determina
runt eandem q viam publicam in sinistram partem de
flectendem pro granitie Bona Borowo cum Droguszo distin
guendem allegarunt intuitu probandæ legalitatis eiusmodi
Ductus sui Supletorias Inquisitiones sibi Concedi partes affe
rarunt Judicium itaq expeditis ad assitationem partium
Concessis Ridq Subalternis Inquisitionibus licet super Inco
ruptionem Testium non Comprobatis mutuo tamen sibi
Judicialiter Indultis Juramentis ad Litionem earundem
et Contrariorum Confrontationem acceptis Vtribus Litis et
mature examinatis Scigundem tam ex Inquisitionibus quam ex
re oculis Subiecta Agrisq demonstratis ac Documentis Coram
Judicio hic repositis ex Latione Controuersiæ Inter Hæreditates
Superius specificatas Bonorum Brozowo Borowo et Zawado
wo Ills Mgri Francisci Xaverii Dalaboini Laneiuez et Droguszo
Magnificor.

Signiorum Josephi et Ubaldi ab anno 1628 Divisione Feria
Sexta in Festivo Festo S. Bartholomej Apostoli Inter Emos Valenarum
et Christophorum ab una et Joannem et Albertum parte ab altera
Utrobiusque Bonorum Drogus Hæredes facta alt Divisio Coram Actis
Castensibus Lanicium Feria Sexta prox Festum Sanctæ Agnetis Virgi
nis et martyris Anno 1652 ex parte et Successorum dicm Magi
nis Danielis Byssousti Castellani Siradensis Capitanej Baduens
in Rundis et Bonis Bonorum Bonus per ministeriales et
Duos Nobiles Contra Assignationem Divisionem per eosdem
Emos Utrobiusque Bonorum Drogus Hæredes alt in
detrimentum et diminutionem Fundorum Valle Bo
rous subsequtt facta edocti exorta et hucusq non apo
pita probabilitas Dubium Partium Superius descripto
rum fundorum Controversiarum difficilis Cognitio et deci
sio intervenit cum vero Partes circa mediationem ac Inter
positionem Judicij Sui Fundum profundo Bonarum pro Bona
inter se Controversos sibi compensando ac Bonificando inde
dendo etiam Sortes in Bonis Laudemio desertas per cre
ginios Josephi et Ubaldi Titulo Hæreditatis Ingre
Donationum huc foram Judicio Exponant pretensas re
xu vero presentes Compensationis et mediationis Illius Negoti
Palatino Lanicium ejus intuita ulteriores dilucidationis Bo
norum prænemorationem Suorum Judicialiter Composuerunt
Granties q modo sibi in jeriis exarando Constituendas agno
verunt proinde Judicium approbata eius modi Partium Com
positione Granties easdem ea methodo Partibus demonstrat
et guidem Bonorum Drogus a cum Bonis Broconio Incipien
do a superius Bonorum Drogus a Rota Ecclesiæ et Bre
vius angulante determinata á via Publica Sulcum ex oppi
do Belarij ad oppidum Pistelli tendente per Rubeta ad Scopu
lum lapideum in pratagio dicti Cirilla Ecclesia per Judicium
ac partes agnitum declinando q ad occidentem in viridiarium
partem per Rubeta Varij Generis ad lapidem ingentis molis
huic Signatum á quo lapide perveniendo circa Vallum curvet
duobus Stadijs ad Viam non adeo notabilem unum statam ea vero

via

via in sinistram partem deflectendo viam notabilem Pectawska
ad Septentrion currentem arripiendo et eadem usq ad viam Pu
blicam ex oppido Piątek per Walewice Lowicium tendentem
attingendo ubi Partes et Collaterales concurrentiam Bonorum
Borowa et Borowka Judicialiter agnoverunt Granities Bono
rum Brzozowo cum Bonis drogusza determinavit et quatuor
Scopulos erigendos declarat. ab hac vero concurrentia Quadrinarum
Hereditatum eadem via Publica ex oppido Lowicz per Walewi
ce ad oppidum Piątek tendente procedendo ulterius se in bivi
um dirimente Borram inter Idem Bivium iacentem usq
ad concunctionem eiusd bivij situatam unam medietatem
eius ex sinistra parte Bonis Droguszy ad occidentem alte
ram vero medietatem in dextram partem ad Septen
trion Bonis Borowo aplicando et dividendo et Scopulis
obsignandos declarando post concunctionem vero eiusdem
viae Piątkowicz protensius ea continuando ~~iste~~ viam ean
dem Piątkoviensem pro granitiali et granities Bonorum Dro
gusza et Borowo paretaliter distinguente usq ad concurrentiam
Hereditatis Bonorum Bonorum Zawadowo Desertae de
claravit et circa eandem viam tres Scopulos aciales pro qua
libet Hereditate sipandos sententiavit ab hac autem aca
litate Bonorum praenominatorum Droguszy Borowa et
Zawadowa viam eandem Piątkoviensem ulterius se recti
linio protendentem pro granitie inter Bona Drogusza
et Zawadowo usq ad concurrentiam Bonorum Lazninia
Scopulumq acialem eiusdem villae notabilem deter
minavit et prope eundem Scopulum angularem Bonorum
Lazninia Duos Scopulos aciales unum pro Bonis Drogusza
alterum pro Bonis Zawadowo erigendos demandavit. Post
quas modo praemisso determinatas granities Judicium Cam
pestre ad sipationem Scopulorum sese contulit et in primis
quo ad Bona Mroga cum Gostawice circa Scopulos duos penes
fluvium graniewka mediante rivulo dicto przerwa mrocka
Bonis Mroga et Gostawice per anterius Judicium Campestre
Lanciciensi et Dobrinense erectos Tertium post Fluvium Gra
niewka

niewka pro Bonis Graniewo deserta cum Signis metalibus ut
pote Carbonibus extremis ferri Cussi latere Vitro ac Tabella argil
dea Coloris Virgidi Impresionem Granitierum Bonorum Gra
niewa desertorum habentem ac anni 1745 Impositis
Separavit et eosd Scopulos tres pro aualibus Hereditatibus
praeinsertis denotavit aqua aualitate eodem rivulo ex
fluvio mroga in fluvium Granieuka transversaliter in
fluente ad occidentem deflectendo erexit Scopulos duos parietales
penes eundem ~~[illegible]~~ in simili distantia ase videlicet Trigonta
Virgiltarum distans in quibus posuit Signa metalia prout Sape
rius excep. Tabella Argildea. Tertium autem Scopulum itidem
parietalem Trinita Sex Virgultarum a secundo distantem erexit
Judicium in Ipsa Tractura penes eundem fluvium Mroga
Vocitata ex quo fluvius dictus procerua mrocka exfluit. aquo
Scopulo parietali in sinistram partem revertendo aggere Sipa
to a molendino in dextram partem per fluvium mroga trans
versaliter pereundo penes eundem rivulum in ~~[illegible]~~ meata
~~[illegible]~~ ubi influit. Rivulus ex Bonis Wola Gostawska ad
fluvium mroga erexit Scopulum unum Aciale ~~[illegible]~~ Trium Hereditatum
ut pote Bonae Mroga ex una Bonae Brzozowa
ex altera Bonae Gostawice ex tertia partibus representan
tem in quo Scopulo aciali Signa metalia ut pote Carbones ex
trema ferri fussi Vitrum ac Tabella Argildea Coloris Virgidi
cum expressione Granitierum ac anni praesenti ~~aquo~~ Judicium
Pens Campestre imposuit aquo Scopulo aciali rectilinio
ad occidentem Solis procedendo eundem rivulum ex Bo
nis Wola Gostawska ad fluvium mroga influentem usque
ad viam de Bonis Gostawice ad Bona Brzozowo per vaduen
tendentem pro limite naturali Bona Brzozowa et Gosta
wice distinguente Judicium determinat circa quam viam
ex vado evadentem primum Scopulum parietalem duabus
Virgultis a rivulo naturali propter locum lutosum distantem
erexit in quo Scopulo Signa prout in alijs superius sunt imposita
aquo Scopulo parietali in dextram partem eadem via ad Sepa

pron

411

Triginta Virgultis distantem

Inon declinando Secundum Scopulum parietalem # penes
eandem viam erexit in quo Sunt Signa metalia prout in
alijs imposita a quo Scopulo eadem via ad Bona Brzozowo Ten
Tente procedendo erexit Scopulum Tertium in Simili distan
tia a secundo existens in pratagio quem Scopulum pariete
lem cum Signis metalibus Superius expressis Judicium erig
re demandavit a quo Scopulo ex eadem via in Sinistram
partem ad occidentem Solis deflectendo devenit Judicium
Campestre per pratagium ad Vallum Sumitatemque agrorum
utrarumque Haereditatum in quo Vallo erexit Scopulum Quar
tum itidem Triginta Virgultarum a Tertio distantem cum
Signis Similibus prout in alijs a quo Scopulo Quarto eodem
Vallo rectilinio procedendo Sipavit Scopulum Quintum itidem
parietalem # 30 Virgultarum a quarto distantem Bona eadem Brzozowo et Gostawice distinguentem
in quo imposuit Signa metalia Superius Specificata a quo
Scopulo rectilinio procedendo Judicium erexit Scopulum Sextum
in pratagio penes Silvam iacente quem Scopulum Simili di
stantia a quinto Sipatum Signis metalibus prout in alijs
extant Obsignavit a Sexto vero Scopulo itidem rectilinio
procedendo erexit Scopulum Septimum Triginta Virgultis a Sex
to distantem in eodem pratagio et Signa metalia Superius ex
rata in eundem imponere demandavit ab hoc vero Scopulo Septimo
transeundo per agrum Sub silva desinens Suum habentem
octavum Scopulum cum Signis Similibus ac distantia loci
Sipavit a quo Scopulo devenit Judicium ad viam non adeo notabi
lem ex Bonis Brzozowo ad Bona Wola Gostawska ad occidentem So
lis currentem eadem via procedendo ~~Triginta Virgult~~ in sinistram
partem Erexit Scopulum Nonum parietalem ab octavo Triginta Vir
gultis distantem in quo Scopulo Signa metalia Similia prout
in alijs Judicium imposuit a quo Scopulo nono declinando in
dextram partem, per Rubeta transeundo Constituit Scopulum
Decimum in medio eorundem Rubetum, a nono Triginta Virgulta
rum distan

rum distantem itidem cum praeallegatis Signis metalibus in eodem
Impositis aquo Scopulo Decimo dirigendo ad viam Publicam
Piętkowicz per eadem Rubeta devenit Iudicium ad viam Publi
cam de Oppido Bielany per Brzezowo ad oppidum Piętek ten
dentem ex qua via Publica Piętkowicz excurit via non adeo
notabilis ad Villam Wola Gostawska circa quam viam Iudm
erexit Scopulos Tres aicales tres Haereditates videlicet Bona
Gostawice Wola Gostawska et Brzozowo distinguentes et quidem
primum Scopulum ad origentem Bonis Brzozowa Secundum
Scopulum ad occidentem Bonis Woli Gostawski Tertium denique
ad meridiem Bonis Gostawicon hi Scopuli cum Signis Simi
libus Sunt Sipati et viginti Virgultarum a decimo distan
tes aqua acialitate eadem via Publica recte procedendo penes
eandem viam Piętkowicz erexit Scopulum primum parie
talem Bona Brzozowo et Wola Gostawska distinguentem ~~in quo~~
viginti Duarum Virgultarum ab acialitate distantem in quo Sco-
pulo Signa metalia prout in alijs Sunt imposita aquo Sco
pulo parietali eadem via Rectilinio procedendo devenit Iudicium ad viam
Transversalem ex Bonis Wola Gostawska ad Bona Drogusza
tendentem Itidemque Concurrentiam Trinarum Haereditatum
formavit et Tres Scopulos Cuilibet Haereditati unum, et quidem
primum ad origentem Bonis Woli Gostawski Secundum ad oc
cidentem Bonis Droguszy Tertium denique ad Septentrion Bo
nis Brzozowa cum Signis Superius Specificatis ac Tabella
argildea cum expressione Granitierum Bonorum Brzezowa et an
ni praeteriti in eundem Scopulum (qui representat Concurrentiam
Bonorum Brzezowa) erexit aqua acialitate ex eadem via Publica
via non adeo notabili ad Bona Drogusza tendende in dextram par
tem ad Septentrion deflectendo post de eadem via in Sinistram par
tem per Rubeta pinatica ad pratagium dictum wielka tę
ką dirigendo erexit Scopulum primum parietalem Bo
na Drogusza et Brzozowo Distinguentem Triginta Vir
gultarum ab eadem acialitate distantem in quo Scopulo indi

ctis Rubetis

ctis Lubetis pinaticis impositis Sunt Signa metalia prae-
Tabellam argilled aqua Scopulo parietali per-transcendo per
Lubeta ac praeterea devenit Judicium ad Scopulum lapideum
in eodem prataqio dicto wielka Tęka existentem et per Sua
Judicium reservatum quem Scopulum Originda Duratur Erguita-
rum a primo distantem Judicium erexit et lapides notabiles
in numero Duodecim in figuris Crucis et alia Signa metalia pro
ut in aliis impositis aqua Scopulo parietali rectilinio procedendo
per Lubeta partim pinetica partim betulina pardem quer-
cina in quibus Lubetis erexit Scopulos duos parietales quem
libet Originta Erguitarum ase distantes cum Signis Similibus
in eisd. impositis prout in aliis aqua Scopulo Duarb Parietali
Bona Brzozowa cum Drogusza distingvente transcendo lian-
de Bonis Brzozowo ad Bona Drogusza tendentem erexit Sco-
pulum Quintum Originta Erguitarum aquarb distantem
cum Signis metalibus Superius annotatis aqua Scopulo rectili-
nio procedendo transcendo Secundarie per alteram de Bo-
nis Brzozowo ad Drogusza tendentem Spatio Scopulus Sextus
in eisdem Lubetis Originta Erguitarum aquarb distantem
cum Signis Similibus metalibus prout extat in aliis
Superius expressis aqua Scopulo Sexto parietali devenit Judi-
cium ad vallum lapideum ingentis modis in quo lapide Arti-
ficiose Signum Crucis impressum in presenti vero Termino
in cusionem nominicam Anni presentis in eo factam pro Signo
gratitudinis indigitando, ulterius vero Vallo eodem progredendo
ad Septentrionem devenit Judicium ad viam non adeo notabilem
sed grossa viam erexit Scopulum Septimum parietalem
Bona Brzozowo et Drogusza distingventem in quo Scopulo Si-
gna metalia Sunt imposita et distantia Similis Originta
Erguitarum a lapide Supradicto aqua Scopulo parietali ex eo
dem Vallo indextram partem declinando et eadem viam non
adeo notabili procedendo usq ad viam de Bonis Brzozowo ad
Bona Borowca ad Septentrionem tendentem prope eandem viam
erexit Scopulos in Rio sex qui Scopuli in similis distantiis inde

AGAD WARSZAWA

licet

videlicet Triginta Virgultarum a se distantes cum Signis Similibus
prout in alijs extant Sunt Sipati a quo Scopulo parietali eadem via
rectilinio procedendo devenit Iudicium ad viam de Bonis Brzo
zowo ad Bona Borowek tendentem cerca quam viam erexit
Scopulum itidem parietalem Bona Drogusza et Brzozowo distin
guentem Triginta duorum Virgultarum a sexto Scopulo distan
tem et in eundem imposuit Signa metalia Similia a quo Scopu
lo parietali deflectendo eadem via ex Bonis Brzozowo ad Bona
Borowek ~~to~~ ad Septentrion et Borzam tendente Circa eandem via Iudicium
Sipavit Scopulos in Nro Quatuor Simili distantia loci a se vide
licet Triginta Virgultarum Qui Scopuli parietales Bona
eadem Brzozowo et Drogusze distinguentes cum Signis Simili
bus Sunt erecti a quarto vero Scopulo procedendo per viam dictam
Pectawska Transversalem Sipavit Scopulum quintum parietalem
Viginti Virgultarum a quarto distantem et per eundem viam Pectawska et Signa metalia Simi
lia in eundem imposuit a quo Scopulo Quinto eadem via Borowczan
ska procedendo devenit Iudicium ad viam Publicam ex Oppido Łowicz
per Walewice ad oppidum Piątek tendentem Concurentiam que
Quadrinarum Hereditatum Circa quam viam Publicam Lovi
cien erexit Scopulos Quatuor Cui libet Hereditati unum et
quidem primum ad ~~orientem~~ Septentrion Bonis Borowku secundum ad ~~ne~~
~~ridiem~~ orientem Bonis Brzezowu ad ~~occidentem~~ versus meridiem Solis Bonis Droguszy ad
~~Septentrion~~ occidentem Bonis Borowu Qui Scopuli inter easdem vias Łowiczen
et Borowczanska in simili distantia a se Sunt cum Signis metali
bus ac Tabellis quo ad Bona Borowo et Brzozowo Argildeis Coloris
Viridi et Impresione Granitiem eorundem Bonorum ac anni praeteri
Sipati a scopulo vero parietali Viginti Quinque Virgultarum distantes
a qua accidentem eadem via Publica ex Oppido Łowicz ad oppidum Pią
tek Currente ad occidentem deflectendo Sipavit Scopulum Primum
parietalem Bona Drogusza et Borowo distinguentem Circa viam
transversalem Pectawska Viginti quinque Virgultarum a superius exa
rata accidentem distantem in quo Scopulo Signa metalia Sunt
imposita prout in alijs praeter Tabellam argildeam ab eodem
primo Scopulo rectilinio eadem via Publica Piątkoviensi Proce
dendo ac argildeis Tabellis in nonnullis Scopulis impositis

dendo ad bivium seu eandem viam in binas sese dirimen
tem erexit scopulum secundum parietalem Triginta Virgultis
distantem cum signis similibus aquo transcendendo ad
obsignando Borram inter idem bivium seu viam Pyzko
viensem in binas sese dirimentem per medium partibus
ex mente Decreti Iudicij sui divisam rectilinio ad occa-
sum solis per medium eiusdem Borrae procedendo scopu
los cum signis metalibus superius exaratis parietales
Bona Drogusza ex una et Borowo parte ex altera distin
guentes sese protendentes in numero Decem in distantia
Triginta Virgultarum iam vero undecimum attingendo usq
ad viam de Bonis Borowo ad Oszkowice tendentem Quadraginta
octo Virgultarum distantem erexit circa quam viam tres
scopulos aciales cum signis similibus unum Bonis Drogu
szy ad occidentem secundum Bonis Borowo ad meridiem
Tertium deniq Bonis Zawadowo ad septentrion in simili distan
tia ase existentes sipavit aqua acialitate rectilinio ad occa
sum solis per Borras et Rebeta usq ad scopulum angularem
Bonorum Lazina notabilem in partem destructum per par
tes autem tam originaliter agentes quam collaterales
agnitum scopulos Parietales Bona Drogusza et Zawado
wo deslimitantes in numero tres et quidem primum
Quadraginta duorum secundum Triginta Tertium de
mum Viginti septem Virgultarum distantes erexit
et angularem Bonorum Lazina impositis signis me
talibus renovavit et binos subalternos aciales Bonis
Droguszy unum ad meridiem secundum Bonis Zawadowo
ad septentrion scopulos sipavit sic quae Granities Bonorum
omnium superius specificatorum ad perpetuam Rei
memoriam Determinavit Quibus determinatis scopu
los antiquos per Iudicum Succamerariale Lanciciense
et Dobrinense in anteriori Condescensionis Termino
Anno proxime praeterito sipatos incipiendo a Bonis Bie
lawy cum Bary iuxta descriptionem Ductuum in An-

teriori

teriori Termino usq ad ultimum Scopulum in gramineis
Bonorum Mroga renovavit et de terra erexit Quarum tali-
ter tam per anteactum Lanciciez et Dobrinense quam Sacro
Judicia Succamerarialia Ductuum Granitierum quae
libet Pars distinctim sibi adiudicatorum in cuiuslibet Hae
reditatis Angularitate realitatem comprobet ad mentem
Decreti Tribunalitij in eam Juramenti Rotham Quia tam
in Anteriori Condescensionis quam in praesenti Termino
inter Haereditates Superius Specificatas granities Scopulis
obsignatae et Rivulis distinctae Juste sunt determinatae
et nilquidpiam Terrae et Fundi alieni una Pars alteri de
proprijs Haereditatibus ademit Deo et sacrosancta Jesu Chri
sti Passione ita Ipsos adiuvante idq cum sex Testibus sibi ge
nere similibus et additur Ministerialis ad pronuntiandam
eandem Juramenti Rotham Indulserunt sibi abinvicem Par
tes utraq ad omnes Haereditates Juramenta et Granities
easdem pro indubitatis sibi abinvicem agnoverunt Quo
attento Judicium Granities easdem omnium Superius
Specificatorum Bonorum ac Haereditatum Incipiendo a
× Bonis Bielaczy cum Pary et Praedium Kulice ac Przecławice
angularitateq eorundem Bonorum usq ad acualitatem Bono
rum Bielaczy et Praedium Kulice ac Płoszczonowo tum Pary
ab hac vero acualitate usq ad Angularitatem Bonorum Płoszczo
nowo Graniewo et Kociny Desertorum ab hac vero angularitate
usq ad Concurentiam Bonorum Płoszczonowo Gosławice et De
sertae Graniewo ab eadem vero Concurentia usq ad angula
ritatem Bonorum Gosławic Mrogi et Desertorum Graniewa
ab hac vero angularitate usq ad acualitatem Bonorum Mro
gi Gosławic et Brzozowa ab eadem vero acualitate usq ad
Concurentiam Bonorum Brzozowa Gosławic et Woli Gosław
skiey ab eadem vero Concurentia usq ad Angularitatem Bo
norum Woli Gosławski Droguszy et Brzozowa ab hac vero An
gularitate usq ad ~~angularitatem Bono~~ ad Concurentiam Qua

drinarum

drinarum Hereditatum videlicet Bonorum Droguszy Brzozowa Borowa et Borowka ab hac vero Concurrentia Quadrinarum Hereditatum usq ad acialitatem Bonorum Borowa Droguszy et Zawadowa ab hac vero acialitate usq ad angularitatem Bonorum Droguszy Zawadowa et Łaczna Juxta descriptiones tam in anteriori quam in praesenti Condescensionum Termino et Obsignationes Subsequtas Judicium Praesens Succamerariale approbat Confirmat et Ratificat Reburq perpetuum ac Inviolabile habere debere declarat. Post Decisos itaq per Judicium Succamerariale Actoratus Partium respectu dislimitationis Omnium Bonorum Judicium Condescensoriale Officiorum Castrensium Lanciciens et Vissogrodiense Satisfaciendo Decreto praenominato Tribunalitio in ordine ad Resolutionem Jurium Super Sortibus Bonorum Zawadowo per Magnificos Kossowski Vexiliferum Brzezinensem et Wilxyckie Venatoridas Inowlodenses praetensorum Jura eisdem inducere mandat et quoniam Resignationes Sortium Bonorum Zawadowo primam per Generosos Martinum Zadowski et Stanislaum Zawadowski Generoso Joanni Ostrokonski Anno 1580 Feria Tertia post Festum Nativitatis Beatissimae Virginis Mariae alteram per Generosum Laurentium Ostrokonski Generoso Simoni Ostrokonski anno 1590 Feria Quarta post Festum Visitationis Gloriosissimae Virginis Mariae Tertiam sub eodem actu per Generosum Stanislaum Ostrokonski in rem Generosorum Joannis et Christophori Ostrokonskich Quartam per Magnificum Sigismundum Walewski Succamerarium Lanciciens Generoso Joanni Ostrokonski Anno 1649 Feria Tertia post Dominicam Conductus Paschae coram actis Castrensibus Lanciciensibus factam

ctas et ad Magnificos Kossowski et Wilczyckie deventas
produxerunt proinde satisfecisse eosdem Decreto Iudicij sui
adinvenit et partibus directe respondere mandat in directa
Responsione Quoniam Partes circa dislimitationem Bo
norum Drogusza Brzozowo et Borowo Fundos pro fun
dis Borras pro Birris insimul cum Sortibus Bonorum
Zawadowo Compensando et Bonificando Composuerunt
et Magnificus Kossowski Vexilifer Brzezinensis Suo
et Magnificae Quae Kossowska minorennis ex olim
Magnifica Leszczenska progenitae nec non Mgci Josephus
et Ignatius Wilczycy Venatoridae Inowlodenses Suo
et Magnificarum Annae Mgi Kossowski Pincernae Bre
stensis Cuiaviae Consortis ac Brigittae Virginis Innu
ptae Wilczyckich Sororum Suarum nominibus ab Hae
reditate Bonorum Zawadowa penitus tum quibus
vis Iuribus et praetensionibus ad eadem usurpatis nec
non utraque Partes scilicet Illustris Magnificus Skarbek
Palatinus Lanciciensis et Mgnici Kossowski et Wilczycy a
vindicatione Incuriarum Damnorum Violentiarum
et praetensionum ab invicem ad se modo quovis usurpa
tarum Recesserunt Iusque Haereditatis Bonorum Za
wadowa totaliter nil sibi reservando in rem Illustris
Mgci Skarbek Palatini Lanciciensis demiserunt Praescriptu
quoque tam longi temporis taciturnitate ex lege Communi
obstat Iudicium attenta praemissa et approbata Compositio
ne legisque ratione Haereditatem Bonorum Zawadowa tota
lem ac Integram Illustri Mgco Skarbek Palatino Lanciciensi
adiudicat et eidem in perpetuum cedere debere declarat a prae
tensioneque quavis Mgcorum Kossowskich et Wilczyckich libe
ra et Immunia esse declarat et in actoratibus intuitu Vio
lentiarum Incuriarum Damnorum ac quarum vis prae
tensionum ex quacunque occasione Pululanc ab invicem In

stitutis

stitutis Judicialiter per amicabilem Compositionem absor-
ptis Damna Damnis Incurias Incurijs Violentias Violen-
tijs pretensiones Pretensionibus Compensando nil quidquam
excipiendo perpetuum Partibus Judicium Imposuit Silentium
Protestationesq Manifestationes Visiones officiosas ac totum
processum Judicium tollit Cassat et annihilat. Quo spe-
ctat Vadia Decretis Tribunalitijs Regni Petricoviensis Anni
1730 Inter Illustrem Mgcum Skarbek protunc Vexiliferum
Lanciciensem ab una et olim Mgcum Wilczycki Venatorem
Inowlodensem Parentem modernorum actorum Parte ab
altera tum et alter Anni presentis inter partes modernas
ex quo peragitur Condescensio pro latis scilicet Duplex
Vadium Capitaneale adiudicatum. Quoniam Mgci Wilczy-
cy eadem Vadia Judicialiter Illmi Mgco Palatino Lanciciensi persolverunt proinde Ju-
dicium hoc in puncto Satisfecisse eosq decreto Judicij sui
adinvenit et eosdem eo intuitu liberos facit et pronun-
tiat Quantum vero attinet Subalternum Duplex
Vadium Capitaneale ~~Duplex~~ Eidem Illustri Mgco Pala-
tino Lanciciensi apud Inosa Klichowski Camerarium
Granitialem Lanciciensem eosq Decreto Anni presentis adiudi-
catum Quoniam Idem Vadium Mgcus Kopow-
ski Vexilifer ~~Dobrinensis~~ Brzezinensis et M. Wilczyccy
penalitatem Sesionis Juridicae per unam Septima-
nam ac Duplicis Vadij Capitanealis Solutionis
Super Mgco Kosciszewski Succamerario Dobrinensi
eodem Decreto Anni presentis Tribunalitio Decreta
ex interventione amicabili Compensarunt et ab eisdem
penalitatibus tam Super Mgco Succamerario Do-
brinensi quam Inoso Camerario Granitiali Lanciciensi
sententiatis Judicialiter ambae Partes recesserunt
proinde

proinde eosdem utrosq Judicium ab hac pœnalitate ac pœnis Contraventionis liberos facit et pronuntiat et Condemnationem super Mgco Succamerario Dobrinensi ex vi Contraventionis Decreti Tribunalitij in Castro Covaliensi obtentam Judicium tollit Cassat et annihilat Decreti præsentis vigore

Felicianus Josephus Tozcinski Succamerarius Palatinatus Terræq Ravensis mpp

Julianus Josephus Kanczewski Camerarius Granitialis Palatinatus Plocen mpp

Adamus Ignatius Smoniewski Thesaurarius Terræ Capnen et Judex Castren Wspogrodien mpp

Officium præsens Castren Capitt Plocen ad oblationem D. Adami Bojanowski Bl Plocen Decretum Condescensionis infrascriptum in fundis Controversis infra specificatt inter Partes introcontentt per Inferius nominand M Judices ex mente Decreti Judicij Tribunalitij Rnæ Petricovien prolatt manibusq proprijs eorundem M M. Judicum subscriptt reproducentis ad acticandum actus præsens ingrossandum suscepit in tenore sequenti (inserat) originale ejusdem Decreti circa acta relictt.

Sub actu in Cro Plocensi Sabbathi post Festum S Laurentij Martyris pxi Anni 1747.



Actum in Bonis Villa Zyglin Magna Pena Quinta
post Dominicam Conductus Paschæ proxima Anno
Domini 1747mo.

Coram Jnuis Nicolao Kowalewski et Adamo Eugenio Jarinski
Burgrabijs Castrens Plocens in Sessionibus Illustri Admodum Stani-
slao Mascineli Præpositi Sartoriens Curato ac Jnuis et Nobilibus
Dauid Mascineli Bartholomæo Eszerynski Burgrabijs Castrens Plocens Stanislao Skwarski
Ludovico Szczerynski Laurentij Rusbowski Alexandri Kowalewski et aliis
Nullius ad Actum pro Legendo Rea non Min. Rm. Spali Sandri Sta-
nislai Maychrowicz de Bonis Rostkowo Authentici et Jurati Actus Pa-
dattes et eum Acclamantis Lui Supranijti Jnuis Burgrabij ex
Requisitione Officij Ultrarum Partium in Virtute Decreti Judicij
Officij Castrens Plocens de Actis quibus in Castro Plocens in Jnuis Lucre-
tiarum Causarum Officij Judicij Pena Secunda Ante Festum Sanctæ
Catharinæ Virginis et Martyris proxime in Anno 1746. Inter
Spectos Simonem Starzenski et Smolskie ac alios Actis ab una
et Nles Jacobum Andream et Nicolaum Brunowskie ac alios
Reos ab altera proleti Leo mediante Condemnati
et indicij Parte ab altera Officium Burgrabialium est ad Bona Lucs Supranijti Officij
pro revisione Documentor et querumvis Juriun tum Investi-
gatione de Inspectione Bonorum Summa aut Abij Summis
et Nlis Antonij Rupinski Sterilitet Despi Obmissis ac injungendo
Solutione Summarum Testamento Quibus et Jnuis Rupinski Assignati
si pariter apparuerint finaliq in omnibus Intervenientijs Decisione
et indictionis Resolutione Sub Pena Banitionis in Jnuis Super-
qualibet Parte Contravenientis Publicandi est injuncta Assignata Con-
descendendi Jurisdictionem Suam Officium Burgrabialem Vere
Supranijti Mihi fundarunt et Ita fundate Jurisdictione Partes
Utrasq ad Comparendum Leo Coram Officio Condemnationalis cujus Inti-
mare Citationes Libus Acclamati Partibus et quibus
Actorea Pars Jnuis Starzenski Leo et alijs Actorum Nre

Pte.

Ptr Citati et indicentibus Nobilibus Andrea, Jacobo et Nicolao
Bronowskie Bartholomeo Sałkowski Jacobo Łuszczycki et Ludo-
vico Pruszczynski Suis et Alior Cito et indicens Nbus Ptr. Illu-
stris Admodum Rndus Lucas Musinski Praepositus Sarbieviensis Indi-
cens Ptr. Nlis Jacobus Rupinski Indicens Ptr. Gnosus Stanislaus
Skwarski Suo et Gnosae Theresiae Głazewska Consortis Suae Nrae
Indicens Ptr Coram Officio Suo Condescensoriali Comparentibus
Tandem interveniente legalitate Officij Sui tum et Partium difficul-
tate de Consensu Earundem Partium Utrarum Suprascripta Officium
Condescensoriale ad Feriam Quintam post Festum Inventionis Sanctae
Crucis proxime in Anno praesentem Venturam Actum praesentem Condescensionis
cum Conservatione Trium Partibus ejusdem Omnibus Comparentibus Prorogat
et limitat. Itaque in Trno hodierno ex limitatione praesentis Actus
Condescensionis Incidenti Suprascriptis Partibus Similiter ut Ante Com-
parentibus in Negotio Causae praesentis experiri mandat in experimento
Officium Condescensoriale Jura et quaevis Documenta per Partes
utraque reponere injungit. Et Quoniam Gnus Simon Głazewski
Originali Actor Inscriptionem Castrensem Zacrosimensem Sabbatho post
Festum Sanctorum Trium Regum Anno 1712do per Nlis Mariannam
Herycka primi et Nlis Jacobi Głazewski vdi voti Nlis Stanislai
Swiezewski Consortem Matrem et Joannem Głazewski Fi-
lium ejus in primo voto progenitum Suo et Nlium Pauli et
Mathiae Głazewskich Filiorum et Fratrum Super Summam Du-
centorum Florenorum Polonicalium restantem Jam exoluta Summa Centum
Florenorum Pol in Rem et Personam Nlis Stanislai Bronowski facta
tum Alteram Inscriptionem Itaque Zacrosimensem Sub eorum Acta per
Nlem Stanislaum Bronowski et Alberti Filium Ptus Plusquam
Incolam Super Summam Quingentorum Florenorum Polonicalium

NB Videatur medium hujus Decreti folio 90

in Personam

actorum mre Inducant Testes et educant Inducerunt et
eduxerunt post quas edictas Offs Condescensoriale ad locum
earum condescendit Cuibus lectis Ponderatis et materie dicti
gestorj ac omnibus circumstantijs Considerandis Sequitq ea quoq
Injunctionibus Suis de Datat S. Jacobum Arnolphi Cum Suis ho
minibus Adjectionibus ad Bona Eadq Dotalia seu potius Sortem
eandq Dñi N. Stanislai Bronowski Relictæ Anne Persepolis ac
Dñi N. Theophili de Stazenskie Primo Bronowski Ejus Legitimi
Ulti ultimo voto Nuncupatiuspice adventispe et eandq D. S.
Nuncupatiuspice Suo motivo ad Bona Arnolphi in Loco Zarowimen
Consistentia cum variis Inventarijs ac rebus Mobilibus etiam Vota
tilibus et Numeratis varijs Jocalibus ad Le Spectantibus et Non Nulla
Edificia in eadq Sorte existentia per Combustionem eorundq Incen
dio lapse eaq[ue] non tantum Notabile Damnum in eadq Sorte
Incurrisse verum et Dotis huius Causa in alienas Substantias Mutuo
Legis ea ipsa Spinde Offs Condescensoriale petitis ejusmodi Jnstrumentis
sic Similiter eandq Sententiari Decernendo Curatores Dñi N. Jacobi
Arnolphi Silvestri Supplicem petitumq Mandari Pleni Sui effectus
hus Dñi predicti N. Stanislai Bronowski et Officii Sui Spectantia
Serialis per Medium Partis Secundæ Officii Castrensis Loco in et pro
Tribunali Sedentis Octavas D. S. Stephani Ulti Dñi in Anno Presentis
Solvat et enumerari ita Dñi Bona Bonitionis in Causa Controversiæ
nis ille in Dñi Spiritu Maenen Publicand Officio vero Condescensoria
ali per medium Dñi Protonotarii Jam vero ea Inventarijs Inter ceptis Ju
ejusmodi Instrumentis probatis Decernit Dñs Officialis Condescensorialis Curatores
Suprascriptus N. Jacobus Arnolphi Bonum Verum Unum Laboratilem
et Vacuas Duas ex equas item Duas non Determinatis Curatoribus
et Duas Frumentarias Duas Suprascriptis Curatoribus Supradicti
Dñi N. Stanislai Bronowski post exolutas Marcas in Spatio Unius
Septimanæ in Proximo Decurrendo Vltimo per Mandatum Dñi Judicis
Quemvis remittat et restituat Sub Censura Bonitionis Causæ
in primis et proximis Judicijs Sedentis Loco Dñi Castrensis Varsaviensis

Curiæ.

Lecta per eumq; S. Smolski Pars Rei Mandi Pos Partis et Officii totiq; Partis fructus
extraditionem et Officii de Residenti Ahenq; Lectum attinet Oramen
Vanij Generi ac res mobiles tam Volatiles ac Desolationem si edificij
Cameræ Impresent Spij Incapsores D. N. Stanislaj Bronowski quarten Summa
si Omnipi Libi haberi imputatq; si Instanti et addij Spij Mti ad Sup
plicationem Juratorum Fabri moderaminis Officij Condescensibili restituti si
Eumdem Spij Incapsores Bronowscianis ab Impetitis ejs Juramento
venunt S. vero Smolski eorumq; omnium Examinationis et aliis remo
de Interrogat. perneant si quos Spij Incapsores percitant. proinde Admertere Equid
Dni videlicet Suis Scatum remanere Obligationis hyemali medium Scati
Rendaj Semi Scatum Duos alij pijs quarten partem Scati nec non Do
si medietatem Scati Omnia ad Mensuram Stanislaj adjudicatum
ab Omnibus Incapsoribus Spij S. Smolski Spij D. Bronowscianis Spij Pest
exhibitis Marcas si Spatio veniens Septimanæ id est Spica ca
Distinctionem Inventarioli et subsignare Regni appositis restituat. Sorro
Eius Spectat Summas Varias Pecuniarias Partis Respectu D. N.
Stanislaj Bronowski Derelictis per D. vero S. Skrzepiam de Skrz
Spij S. Bronowski Conjugem ultimo vero Testatorijs Incapsoribus
Inquisitionibus Supervenientibus ulterius ulterius non Sint per eumq; Convenire poterit
non Dedecuerq; Evadet Spij N. Jacobus Smolski Tam Secretarius
ati Spij et Spij Matheus Nowicki Bronowscianis est Objectum si
cum Juramento Spij Testes probet Nullam Summam Pecuniariam
ab eumq; D. N. Skrzepski de Skrzeczkowski ultimo vero Testatorijs
tam Tempore vitæ Spij Spij et Spij Testi Testa non recuperunt vel quem
modo Solarunt nec quid prius ac eumq; Summæ partis Spij pervenit Spij
stodij et addij Mti Spij ad Assistendum Juratorum Electionem
tam N. Smolski maritus Spij N. Katharinæ de Skrzeczkowski Secretarius Spij
Lothe Syndicatus Status Officium Condescensibile eosq; N. Mowski
Spij eis liberis facit et pronunciat. Adestremum Executor attinet
Judicium D. Stanislaj Schwarski Respectu Summæ Quinquaginta
Rippharum minus Spij Spij Spij per Spij D. S. Skrzepski de Skrzeczkowski
ultimo vero Testatorijs indebite dati Officij Condescensibile
Summæ Spij repetitionem ac eindicationem Spij D. Executoris
seu apud quem de Jure venerit Spij S. Schwarski reservat ad Pro
stodij. Reliquas vero Pretensiones Partis per Partem Objectas
Spij et annihilat ac in Spij Partibus Imponit Silentium
Decreti Pro Tyore.

Mr Videat medium hujus Decreti
Folio 90

Adamus Tarski Notarius

Actum in Fundo Bonor Sieligi major idq in Termino per Decretum Judicij Officij Castren Plocky prefixo Feriã Quarta post Dominicam Conductus Paschã proxima Anno Domini 1747mo.

Coram Prnõ Adamo Bojanowsky Burgrabio Castrensi Plocensi in presentia Prnorũ ac Nlium Joannis et Augustini Forlich, Jacobi Barcikowski nec non mlti Knã Prałes Providi Ignatij Butkiewicz de Sieligi authentici et jurati actu presente adstantis et eundem auctorantis. Quinq Prnõ Burgrabij inistendo Decreto Judicij Officij Castren Plocen inter Prnõs Obuchowskie actores ab una, et Nles Stnã Obuchowskie Partes ab altera lato de actu ejusd in Crõ Plocensi in terminis querelarum causarumq Officij Judicyj Feriã 2dã post Dnicam Oculi Quadragesimalem proxime nunc elapsã lato per mediante Condescensu Officij Sui Burgrabalis ad Bona Sieligi major Capitulo tempore predicta tempestiua ad Partium audiationẽ idq pro lustratione Juriũ ac documentorũ per Partes producendorũ, connotationeq, de rebq mobilibus ac inventarijs tam post obitum D. Hedvigis Stupeckiã primitivarum Actorũ conparentis matrem quam olim D. Catharinam Rotarubiuscha posteriorem olim D. Mathaj Obuchowski Parentis Partium Comunes ac post predicti Parentem Partium decessũ, tum et tunc et singulis Partium utriusq ut ex uno latere prouidentijs intensionibq indagatione, Inquisitionumq si quas per Partes fuerit expeditum, et quidquid tam ex Inquisitionibq quam documentis tum et alijs probationibq competerum fuerit Partes ad rectam justam Partis competentis injunctionem, et in omnibq interessentijs Partes pro justo et equo finalitercognoscionẽ et moderationẽ ac Partium pacificationẽ est injuncta cujus Decisionem Partes utraq acquiescere debebunt et tenebuntur Quq sub pena banitionis infrascripto Super Parte contravenientis publicanda. in fundamento itaq Superiq exarati Decreti de actu D. Burgrabij ex Inquisitione Partium utriusq citi in acta contenta ad Poena supra expressa Sieligi major Condescendit, Jurisdictionem suam officiorum pacifica custodita pro quo pace et tranquilitate publica, autoq Fundi cui gratia fundavit, et Partes ad comparendum per vocem mlti acclamare fecit quibq actamatis Partibq ejusdẽ citatisq et quiq Actores Prnõ Petrq Burgrabij Castren Plocen et Laurentij Obuchowsky personaliter. Citatq Nles Antonius Obuchowski simul et induens actor Suorq Sororũ Suarũ germanarũ nominibq stetq per, coram Officio Condescensionali comparentibq et denuo Judiciabiter contravertentibq quarum Partium controversijs Officium Condescensionale cum se indaginis et cognitionis assumpsisset esse comperta rem documentorũ et mu-

mentorũ quorumuis ad substantiam olim D. Mathej Obreusly autorum
et Latorũ Parentis tante omnia officium Bondesensoriale Burgrabialis
le audiuerat, Per Partes utrasq; et quoniam Partes utrasq; rerũ mobilium
gestra ac Inventariorũ fatis olim Edwardi Mathej Obreusly et Catharine
de Rotherhousliè Conjugum derelictũ per se comensili, comportarunt
in qua comportatione Partes utrasq; persistunt proinde satisfieri hoc
petunt Partes utrasq; officium Bondesensoriale arbitratur. Nihilo
minus alterius Partium controversijs auditis Partibus ex
rij mandat in experimento Curiarij ex reproductis regestris per
Partes utrasq; Suo coram officio Burgrabiali repositis sufficien
ter inventarijs quantum Inventariorũ ac rerũ mobilium post
fata olim D. Mathej Obreusly Partium Parentis remansitarũ
tunc olim D. Catharina de Rotherhousliè Obreusha secundas
Voti circa initum matrimonij cum eodem olim D. Obreusly
fidus ad Bona Siligi Inventarijs impulit, nec non quantum
post subsecutũ ejusdem sui mariti fata circa renouationem ex
bonis Siligi ad Bona Stipem eadem olim D. Catharina de Ob
de Rotherhousliè primo Obreusha ex post Septimusha Inven
tarijs tam suis quam olim maritali propriis ac rerũ mo
bilium, expulit et intercepit Siligi Partes utrasq; regestris per
se (ut asserit) alibi uidelicet inspiciendi non constitutis, Pars ve
ro Actorea premissa omnia ac alia obiecta in textu Lita
torio expressa per Inquisitionem probationem de offen
proinde officium Burgrabiale Bondesensoriale pernotatis pre
missis necessariam esse Inquisitionem per utrasq; Partes
tam in probationem obiectorũ, quam reprobationem ha
benduam in instanti consensit et addixit alijs Curialibus ejus
Partibus adhortisando super incorruptionem testium, pre
stitendum tam D. Laurentij Obreusly Suo et D. Petri Obreusly
Juramento quam alij Antonij ejus Obreusly Suo et Conven
tuali nomine, inquirendi officij sui Burgrabialis in reatu Deo
et Sancto Jesu Christo passione ita ipsi adjuvante, Sort
quod prestitum juramentum, induxerunt Partes Partes alibi
alibicum Interrogatoria communicarent, induxerunt tam
Pars actorea quam citata Interrogatoria alij communicarent
post quas eductis officium Burgrabiale easq; reponere manda
Tandem quoniam circa repositionem earundem Inquisitionum
non ultra in ulteriorem jussit et causa tractum Partes inducia
SS. Petrus et Laurentij cum D. Antonio et Conventuali ejus Obre
usq; fratribus, cupiendo quamuis pretensionis et rei et interesse
Inventariorũ post fata ac rerũ mobilium in quamuis specie et
forma existens post fata olim D. Mathej Obreusly Parentis
sui derelictũ et deputandum ad omnes spectans Executores

6

corposcerunt, habita cognitione ~~de~~ petitorio ~~de~~ quo ad huiusmodi
stana ac res mobiles ~~et species~~ in quibus species et forma existen
quam alia mobilia fatis olim pervenerunt qui relicti
pariter unum Cratherum cum ferro quod in instanti D. Laurentius
Obscurus D. Antonio Obscurus extradidit ~~comparuerunt~~ reservarunt et pariter
se pretensiones omnes ac alia obiecta in textu citationis expressa
nihil quidquam sibi pretensionis unus ad alium non reservando
mutuo cancellarunt, proinde approbata officium Burgrabiale ejus
modi complanationis partibus utrinq; tam actoree, quam citate
et indecentis perpetuum in tuitu mercis ab imponet silentium. Quicquam vero ut pote protestationes ~~ac manifestationes~~
ac terminus quoad tollat cessat et mutuo cancellat. nihil excipiendo
Quo vero attinet Summam Trecentorum Cymphorum per D. Laurentium Obscurus olim Mathiae Civium SS. Andreae et Thomae nuncupatis defuncti Antonii Catharinae atq; Franciscae Virginibus Obscurorum fratribus et Sororibus in bonis Selini Sorteq; dicta Sebezena Simplicii debito actis judicem
inscripti intuitu cujus actio in Judicio officii Castrensis Plocen vertit
Siquidq; Sartes decedendo a foro Judicij officij Castrensis Plocen videlicet
D. Antonius et Laurentius Obscuri recedunt, et presentia in Terminum Judicatum expecunt proinde officium Condescensoriale
injungit quatenus D. Laurentius Obscurus Summam centum
Cymphorum solvendi ejq ex Summa Trecentorum Cymphorum
solvendi proveniens Nobili Antonio Obscurus fratri suo nato
minori una cum provisione à totali Summa Trecentorum Cymphorum proveniens pro annuis quinq; retento per medium com
putanda in et proinde Festo Nativitatis S. Joannis Baptistae
stae proxime ventura pridie de persolvenda Summa quieta
tione authentica. Solvat et realiter enumeret ejq sub pena
in casu contraventionis
bannitionis circa manifestationem publicandi et quinquam
in instanti Nobili Antonio Obscuro una cum Scriptis suis in pro
visione pro annis quinq; proveniens ejdem ad immorientem Ni
colaum Festi Nativitatis S. Joannis Baptistae per D. Laurentium Obscurus totali Summa Satisfactum. proinde quo ad preten
sam provisionem eund officium Condescensoriale liberum
fuit et pronunciat. Quo vero spectat residuum tabem Summa
Ducentorum Cymphorum SS. Catharinam et Franciscam Obscurus Virgines respicientes locatum in digentia officium Condescensoriale injungit quatenus ejdem D. Laurentius Obscurus
Solvat in Subsequentis Anno provisionem ~~per Cymphorum~~ immorientem pro pro rata
~~per Cymphorum~~ partem totali Summa prout se Judicialiter obtulit et
na per Sartem citatum primum mercatum Solonicatum Sartis et Judicem
officium Condescensoriale per medium Sartis in Decursu Solutio ut pro
Festo Officium vero in instanti Quo ~~et~~ indulta
in ~~Cymphorum~~ Virginibus Festi nativitatis S. Joannis Baptistae venturis
sine gravibus dilationis et prout latius subsistit Siquidq; a predicta Summa Ducentorum Cymphorum pro annis 1748 certis

publicanq. Condemnationem vero intuitu non exolutionis mae
missae Summae Trecentorum Tymphonum in Judicio Officij Castrensis
Plocen. Super D. Laurentio Olszewski obtentt. Signq. Partes intu
tu ejusq. Secum Judicialiter composuerunt et satisfactio est pro
eaq. ad mentem Complanationis verbalis Subsecutt. Officium Con
descensionale eandem cassat et mortificat Decreti praesentis vigore.

Adamus Bojanowski Burgrabius Castrensis Plocen. mpp.

Officium praesens Crenae Capitt. Plocen. ab Oblationem D. Laurentij Olszewski
Decretum Condescensionis Infrascriptum in B. infrascriptis nnatis Offe p Infraspe
cificatt. D. B. Castrensis Plocen. expeditt. ac manu ejus propria subscriptum repro
ducens ad acticanq. actisq. praesens ingrossanq. suscepit in Tenore se
quenti (inseraf) Originale vero ejusq. Decri circa acta praesens relict.

In Cro Plocen. idq. sub Celebratione Judiciorum F. 4ta pt. D. Mi
ricordiae proxa ad Dni 1747mo.

Decretum Condescen
sionis in bonis Seli
gi expeditt. inter DD.
Olszewski

N 47.

Actum in Bonis Tyski idq in Termino Condescensionis
Feria Quinta in Crastino Festi Sancti Laurentij Martyris
Anno Domini millesimo Septingentesimo Quadragesimo
Sexto Coram Magnifico Jacobo Josepho in Malachowo Sa
kolnicki Notario Castr. Pltus Plocensis in Presentia Gene
rosorum ac Illorum Felicianj Kisielewski Plocensis Stanislai
Mlodzianowski Ciechanoviensis Burgrabiorum Castrensium
Jacobi Maluzynski Andreae Bronowski Antonij et Petri Ostro
wski Ludovici Pruszczynski Rocki Tyski ac aliorum ad
actum Congregationum nec non Providi Simonis Jedrasz
czak de Villa Chudzyno Mlis Regni Incolis Actum praesentis
acclamantis

Qui Supraposito Mus Notarius Castrensis Plocensis insistendo De
creto Judicij Officij Sui Inter Generosos Gregorium et Silvestrem ac
Josephum Korzybskie Fratres inter se Patruelles ab una et Ge
nerosos Jacobum et Mariannam de Charzynskie primi voti olim
Gnosi Joannis Glazeski ad Maluzenskie Conjuges tum Stani
slaum Skwarski et Theresiam de Glazeskie Invicem Conju
ges nec non Gnosum Simonem Glazewski praedicti olim Joan
nis Glazowski et olim Generosa Marianna Piltowska procre
atum Filium Judicentem Sinul et Actorem ac per Gnosos
Korzybskie Actum de actu eius in Castro Plocensi in Termi
nis Querellarum Causarumq Officij Judicijs ac Causarum Exem
ptionum Feria Secunda post Festum Visitationis Gloriosissimae
Virginis Mariae in Anno praeter prolato mediante Quo Conde
scensio Judicij Officij Sui unius absentia non Obstante idq
idq in Causa praetensae per Partem orginaliter Actoream praeten
sae Exemptionis pro Comportatione quorum vis Juriorum ac
Documentorum Causam praeter elucidationem tum Liquidatione
ac impingenda Solutione Summarum Cognitionem ac Decisio
ne Praetensionum ac per Judicentem usurpatae Inventario
rum etiam per Inquisitiones si opus fuerit expediendas inve
stigandorum seu praetensionum utramque Partium inquirenda

Decuseyes finali sanctionem scriveni exhauri ex Posses
re obligatoria salutem tum proei hoice Decreto cum
anteriori ex quo res effectuata erat pendescente presens nu
Complectum #ad Requisitionem Dni Dñi Horzybskich qui
et Stazevski ad Bona cum Ipsa Lorowa Hypotecata Dñi
Prosonna Horzybskich Heredum Posseßionis Personal
skich Perzysiem et Malczewska Subjecta Dñe Loderna
tibus determinato pendescendi Jurisdictionem Curiam
Leni Actus Judicies congruant Vocem adstanti Alis Jure
ri et actori ac Partes omnes ad peremptorandum Ter
minum Judicio pendescensionali Exhibito Alii adstanti
citandi demandavit Quo in Termino Partibus ipsis
rea Prosa Gregoria Leo ex Interesse pro Sylvestro Leo et Jo
Josephi Patris Lui Germani Nomine Horzybskie citae pro
Linul et Judicibus Prosa Agrippina de Chrzypskie primi Cha
Joannis Stazevski Secundi ad Effectus Baptismi Jacobi Malcz
skii Curatoris in absentia ejusdem Lui Marchi pro Prosa Maria
us Skowerski et Theresia de Stazeskie Judicium Conjuge
quod Prosa Curatoris in absentia ejusdem Lui Marchi pro Generos
Simeonis Stazevski olim Prosa Joannis et olim Prosa Susanna
Litowska procreatus Alius Judicibus Linul et actor ac per
Lor Horzybskie citatus seu Deductus pro Forum Judicii Pendes
sonali Comparentibus et Secum pedi Certo obzentibus Lite
rum Controversys Judicium Pendescensionale Forum de Jud
cto audiri ante omnia Veneri Partes utraque ad Comportatio
num mentionem ac quo minus Documentorum Editorum Lane
centium Census et Jdq repetasset et Lucrum Partes Comporta
runt et Sibi Communicarunt mi qua Comportatione Prosi Hor
zy Heredes Domicilio cum Prosa Malczyskie Conjugibus et
skie citae Conjugibus persistunt et Jpsorum Deputatorum Com
portatorem Jure Vendum non exposcunt quo Instrumenta Legi reali
Comportatorem Stando Parent Pronunc. Judicium Satisfecisse c
Decreto injuncto Comportationis Approbat. Jam vero quo ad prete
Lustrationem per Dñum Locum Stazevski Judicientem et Actorem Co
tatione mi Judicium Dispensa tantisper Dequione Seu Resolutor
dispensationis pretensa Comportationi ad Prosam de Chrzypskie
no Stazeski ad Effectus Malczyskie directi Controversys Ulteri
Partium audito Legum Interpretatore Jure ex Ale Prosa Hor
skich quoad et Dñi Locum Stazevski ad Effectum Malczyskie ex
skie usurpatae Jure Vicinum et pro Loco Malczyskie ac Sku
skii ad Dispositionis Dñi Malczyskie Horzybskie et Stazeski ex
citibus ac alys Documentis apparentes ult ex Posseßione obligatoria
#est ad expediendum assignato Hag

Inst.

[illegible] ex natura Testamenti obm Joannis Stanislai Parentis mei Omnium Ppdictorum Amorum Studio Ipse Ego Casu infelici impraesentiarum emanatas quatenus mea Probatione ad per Inquisitorem Juratum Testatore Decisi possunt Prout Expensa Deductione totius negotii ac Liquidatione Summarum in Obligationem Datarum tum et alia ex Documentis Separatim Recensanda Expe Inquisitione Partes Vtrasq; edocendam Jurisq; et ide mi[illegible] et audita Partibus ad Rotharandum Negotium Interceptorum Testium praesentatum Sroia Marianna de Charzynskie primo voto Stanislai ad praesens Palatissa Zarnensis Haeredibus Officiali Suis et aliis quorum Interest Femininum naturalium nomine non Juramento Onus Testes Jurati Stanislaus Xbus deponta Juxta Articulos Inquisitionis educent indicarent et edixerunt postquam educti Judicium resolvendo antenores Judicij sui Suspensiones ad liquidationem Summar ex Contractibus apparentes quibus Documentis pensatis lectis et Consideratis Liquidem Judicio suo deliberunt Contractum inter Dnos Xbum Plazewski ac Mariannam de Charzynskie Juricem Conjuges respectu Obligationis Bononum Tyszki, die in Bonis Tyszki Parva die 29 July in Anno 1725to initae, et Arca hunc Contractum Summam Centum florenorum Polonicalt ~~dicto Castro Stolen post Festum Sancti Bran~~ ~~cisci Confessoris~~ per eosd Dnos Plazewskie ibid Dnos Korzybskie exolutae. Deinde Summam diversis temporibus et quid per Dnos Gregorium Korzybski Summam Ducentor florenor Polonicalt actis Castri Rog. Terr. Zda pos Fm S. Francisci Confessoris D. de Charzynskie Plazewska ad praesens Maluzynska in anno 1727mo, demum per Nobles Sylvestrum et Josephum Korzybskie fratres germanos D. Joannis Plazewski Mariti Summam Ducentor florenor Polonicalt actis ipsa Castri Rogen Terr. Zda pt Fm Sti Omnium in eod 1727mo Nec non per eosd Nobles Gregorium et Joannis Filium ac Sylvestrum suo et Nobis Josephi Korzybski nne Liberos D. Mariannae de Charzynskie Plazewska Summam Quingentor Dynphor ex Bonis Mozewko pro fectatam actis ipsa Castri Rog in anno 1728 Supra scriptas omnes Summas modo obligatorio super Bonis Tyszki inscripsisse, tum per eosd Nobles Gregorium Sylvestrum ac Josephum Korzybskie Summam Centum florenorum Dyn ad Scriptum manuale in Willowo d 20 July in Anno 1732do ab eisd DD. Plazewskii Conjugibus levatam esse nunc vero pro Exemptione Bonor Supra fator Tyszki eosd DD. Korzybskie egisse, rehabitionem Bonor eorund haeredit suor expostulasse Proinde Judicium Condescensoriale Exemptibilibus eisd Bonis Tyszki adinventis, Decernit quatenus DD. Korzybscy moderni Comparens et Causam pro sequens Summas Supra scriptas et quid D. de Charzynskie primi voti Plazewska ad praesens Maluzynska Ducentor florenor Polonicalt, necnon Quingentor nec Quinquaginta unius Dynphor et grossor novem decim pro Summarum in Bonis mundis et liberis locatione, D. vero Simoni Plazewski ol Joannis Filio primo Summam Ducentor florenor Polonicalt nec

nec non Centum Viginti Tymphs et ejusdem Novendecim uti ex Paterna Summa Ipsum et D.ni de Plazewskie Skwarska respicien. dempta vigesima portione Summæ ex Summis Suprascriptis paternis pro re equis D. de Plazewskie Skwarska Sororis proveniens pro ea concernente portione D. Skwarska per maritum ips faciena Levantate Coram Officio Actis Castrens Sochaczewien et pro Pena Lecunda post Fm S. Bartholomei Jdq. Ludi Konybskey prout se Judex offerens solvant et enumerent idq. sub Pena Bnis in primis et proximis Judicijs Castrens Skocen. Contraventionis publicanda Jtno Partibus ibid. Conservato Lucta per DD. Konybskie D.ni Mm Polonicali Parti et Judicio totiq. Partis Reliquationen Summar Judicio vero suo Condescenseriali in Instanti solvend: Post quas exolutas Summas ac levatas DD Malleyinscy et Skwarscy Conjuges Jnseminationes per DD. Konybskie ultra insemina nes eas quid circa apprehensionen Bonor erant impertata Cu rand non impediant idq. sub Pena Bnis in primis et proximis Jud ijs Castrens Skocen Similiter publicanda. Porro quo ad Prætensionem ex Possessione Obligatoria inter Partes pullulan. Judicium resolut Suspensione ad Lectionen Jnquisitionum eo fine expedit condescend Liquid ex eisd Jnquisitionibus patet Jnventaria post Causata p Conjacultationen Orbochi jam pro Crimine delicti justificati Cum stum et Summas ac res mobiles ut poti vestis vestimenta ac su pellectilem domesticam relicti et per modernam D.nam de Charzyn Malczynska ad mentem legis post Fata prioris Ejusq. Mariti inter pti non Annotata nec ad Acta porrecta, exinde Judicium omissis p satis Comprobet eadq. D.na Marianna de Charzynskie ad presens Malczynska quod et quatia Jnventaria tum res mobiles Supellectil lisq. domestica ac Summa remanserunt et ubinam Conversa sunt id instanti adhibitur, tandem "D. Casimum Plazewskie" quoniam "Partes" hoc ce jura mentum Jnsufficiens ac prestandq non urget, tantum modo decisum Judicij sui se subijit proinde decernit Judicium quatenus DDna Luzenska et Skwarscy Conjuges Summam pro equis ac vestig Quinquaginta Tymphos nec non pro ephippio Quindecim Tym idq. D.o Plazewski pro Jtno suprascripto nempe pro Feria Secu da post Festum Sancti Bartholomei Apli fixe ventura Solvat idq. sub Pena Bnis in primis Judicijs Luis Castrens Skocens publicanda Lucta Pecta Mm Polonicali Parti circa Solutionen Summar Judicio vero in Instanti solvenda. Jnsuper Judicium Decernit quatenus DDna Malczenska et Skwarscy Boves duos laboratiles non de tenioratos ac Juvencum ~~annum~~ duorum annor unum ritè Mustæ Plazewski concernen. in instanti extradant et restituant sub Pena Bnis exnunc publicanda et

et quoniam eadq Inventaria Jidq Snozi Maluzienshacs et Slawarsky eidq D: Simoni Gluzowshi extradiderunt ac Summam Quinquaginta Dyp exolverunt, Providè Judicium tisfecisse hoc in punctò eosdq Snozos Maluzienska et Slawarshi adinvenit eidq Decreto. Cum autem hisce inquisitionibus declaratur Bona eadq Dypczki in Supina nimia circa obligationes Snozis Glazewshich servien extitisse, per Ol D: Joannem Glazewshi kolodzia duo de Stabulis unum proprio peculio extruxisse, providè Judicium eo considerato quod eadq kolodzia extructa adpresens in parte devastata reperiantur, proinde decernit quatenus Snozi Korzybscy Hæredes Summam Quinquaginta Dyphor Polonicalis Snozo Simoni Glazewsk Filio et Successori pro uno eodemq Termino nempè Feria Secunda post Bti S: Bartholomæi Apli venturo, tum quoq Liquid stante Possessione Snozos Maluzynshich Conjugum per D: Jakobum Maluzynshi Stabula duo, kolodium quod est devastatum unum, nec non Residentiam ad commodationem parvam Linea atrio proprio sumptu eiusdq Snozis Maluzynshich extructa esse. Providè Judicium Summam Similem Quinquaginta Dyp D: Maluzynshi convenere et eidq exolvere pro Termino Supra Scripto D: D: Korzybscka injunxit, ad extremum cum ex hisce Inquisitionibus apparet D: Stanislaus Slawarshi Residentiam Curialem Stante sua Possessione de nova radice restaurasse et Sepimenta nonnulla circa hortos levare curasse et alias extructiones pro Commodo Bonos comparasse Providè Judicium facto moderamine ex se oculis subjecta Summam Ducentorum Quindecim Dyp D: Stanislao Slawarshi provenire à DD. Korzybscki arbitratur, et decernit quatenus Summas Supra scriptas omnes tam Snozis Glazewshi quam Maluzynshi tum et Supra scripto D: Stanislao Slawarshi provenien et quidq DD. Glazowshi et Maluzynshi pro Termino Supra scripto, Nempè Feria 2da post Bti S: Bartholomæi Apli proximè ventura, Snozo vero Slawarshi liquid Judicium circa in Commanzionem Residentiæ ac Possessione ædificiorum ad futuram Vigiliam Festi Nativitatis S: Joannis Baptistæ in anno imminen

venturan PP. Skwarskie et Maluzynskie conservandos d
clarat pro ead futura Vigilia S. Nativitatis S. Joannis B
pristo ventura Solvant et enumerent idq; Sub Pena P
nitionis in ibiq; circa manifestationes in Casu Contraven
tionis publicand. Post quas exolutas Summas Inozis
Luzinsey et Skwarsey de Possessione tota et integra Bo
nun Tyrzki condescendant et ead Bona in eo Statu m
ut ad presens reperiuntur sine ulla usurpanda prae
tione in Possessionem PP. Konopnickich tradans et [illegible]
in presentia Inozi Burgraby Castrey Plocen cujusvis cond
cendi dimittant idq; Sub Pena Pnis coram eod Inozo
Burgrabio in Casu Contraventionis publicand. Quitat
Partes utramq; Pena 3 mm Solonicatt Parti per Pa
ter Compensand Judicio vero suo condescensuris in Pos
ti Solvend Quo ad Insemination[illegible] tame hy emales pro
vernates. per Inozem Stadnicki pretensas Judicis
pensatis Documentis ac Inspectis Pubis Recepta re by
Lebdett Decernet Quatenq; PP. Skwarsey et Skwarsk
Corpes Quastam Partes Insemination[illegible] cum ultra Pa
Semination[illegible] circa dimensionem Bonorum obligat[illegible] ma
nentes. et nunc per Partes agnitas Inozo Stadnicki colleg
re et pro vsu ipsius convertere ni denegant mi easel extra
dend. pq; quicquam ni Omissis in premiss facere Tenant
rq Sub Pena Banepni in primis Judicys Stadnicki in ma
le Contra vendas publicat. et alijs vero Dns Scultet ma
nendi ad me Joannem Stadnicki obligatis Insemination[illegible] pren
ctus ad eorq; Stadnicki Judicem pertinet declarat. Mandan
tis quoq; Dni Joannem Stadnicki petitum Inozo Summ
ta quoq; Stadnicki extradenda Sententiat. Reliquas vero Solennitates ne
Stadnicki extradenda Sententiat. Reliquas vero Solennitates ne
Partes emanatus Judicis [illegible] Expedat.

JJS NOPlz &c.

Officium prens Urne Capitli Plocens ad oblationem d Stanislai
Skwarski Decretum Condescensionis Inspectionis in S. inferius n
minatis offert p M. Notarium Urne Plocens expeditu ad manu
inter Partes intro contend
ejus propria subscriptum reproducens ad acticand actiq; prens Ing wpan
suscipit in tenore sequenti. Inserat Originale ejusd Decreti circa ad
relatum. Sabbatho pt D. S. Bartholomei Apti
stum in Urne Plocens, [illegible] pt [illegible] [illegible] pt
A. Dni 1740to.

My Rady Dygnitarze Urzędnicy y wszystko Rycerstwo
Wdztwa Płockiego po szczęśliwym Dniu wczorayszym
za konczonym Seymiku y zgodnym Jaśnie Wielmo-
żnych JMciów Panow Deputatow na Trybunał Koro-
nny następuiący obraniu dnia dzisieyszego
to iest na zawtrę po Seymiku Deputacyiom we-
dług zwyczaiu y Dyspozycyi Prawa względem czy-
nienia Domowego w Wdztwie porządku y obrania
na Trybunał Radomski JWJMć Pana Komissarza
zszedszy się do Kościoła Starnego Racięskiego na
Mieysce Obradom naszym zwyczayne za Dyrektora
Koła naszego uprosiwszy e medio nostri WJMć Pa-
na Antoniego na Zakrzewie Zakrzewskiego Cho-
rążego Ziemi Zawskrzyńskiey Podstarościego
Grodzkiego Wdztwa Płockiego pod jego godną
Dyrekcyą nietylko pouczynione, ore publice Rela-
cyi, ale też et qua Publice et qua privatim ma-
deskonałe wiadomości o odprawionych na przeszłych
Trybunałach condigne Funkcyi Komissarskiey WW
JMćPP Józefa na Piegłowie Piegłowskiego Cześnika
Kochanowskiego y Pawła Mostowskiego Kasztelana
Płockiego teraźnieyszego Generała Adjutanta Jm
Pana onym pro optime gesta nac Provincia zoswiad-
czeniem szczerey wdzięczności uczyniliśmy powinne
podziękowanie za świadczoną zaś przysługę Contingen-
ti Practicato ege praescripto każdego z tych Ob-
sine tamen Judicio Pierwszych JMć Panów Komi-
sarzow z Elekcyi Wdztwa naszego Kwatentowa-
deklaruiemy a potym na następuiący teraźnie-
szy Trybunał do Elekcyi Innego Komissarza przy-
stąpiliśmy y obraliśmy za Komissarza Concordi
Sabio et unanimi voce JWJMć Pana Ludwika
na Bogucinie Mokronowskiego Starostę Xiążęcinskiego

JMcia

Porucznika Znaku Pancernego JW JMci Pana
żnego Koronnego obliguiąc, ażeby tenże JMci
Wdztwa naszego tę Funkcyą, iako iuż na u
publicznych Funkcyach tak y teraz pro
ma activitate expedyiował. Że zaś Prze
Pospolite mieć chce Komissarzow z Wdztwa
zaiatos więc y Wdztwo nasze niechcąc
słuszności y należytości deesse po szczęśliwe
Bog skończoney Funkcyi in Recompensa
Statyi Jego w Trybunale Radomskim
konsolacyą z Czopowego y Szczęsnego pisma
naznaczoną JMci deklaruiemy y tęż pensyą
y Miasteczek Wdztwa naszego do nastąpi
zupełney dla przeszłych JMci PP Komissarzow
Satysfakcyi naznaczamy. A kiedy JM Sumbit
Panom Komissarzom aby Dyspartymentowane
sko po Woiewodztwach lustrowali Zosz
JMci Pan Komissarz nasz z JMM Ziemi Ro
skiey y Xięstwa Mazowieckiego Komissarz
gdzie Gwardya JKMci y Rzeczypltey dys
tymentowana do zapłaty zostaie aby expedyo
zechciał upraszamy. Plenipotenta na tenże
bunał Radomski obraliśmy JMci Pana
sza Zdroiewskiego Committendo JMci ażeby
tute osobę sobie od Wdztwa daney Plenipo
wszelkie Wdztwa Interesa promowował
y Miasteczka Krolewskie Duchowne y na
skie w ktorych targi y Jarmarki odprawi
się także y inne Jurysdykcye nową Inwen
twoią Zynk prowadzące y w Miastach
iewodztwa naszego rozpościraiące się a
dney Importancyi in Commodum Wdztwa
czyniące zkąd widocznie publiczna remon
się krzywda pro hoc publico abusu do
bunału Radomskiego przypozwał y Dekre

Mościami Jurydykami nie płatnemi sundem
ex Laudato Contributionis Ducillaris et Tabellae
ad normam praeteritorum Ordinationum iako do Starostwa
wskiego Szydłowskiego Jmć Pana Komissarza [illegible]
go wygrobić y pieniędzy wszelkich sam za autor
guach [illegible] redta Ordynacka Interesach nieprzyjaciel
mich pamięć [illegible] Zalecami o czym [illegible] debi
za podaczą Ordynacka [illegible] ochmanowej Jmć
Jmć Pana Deni potentiarij nagemu [illegible]
[illegible] Jmć Pana Ordynata [illegible]
szego a kazdemu należącemi [illegible]
[illegible] na Swa Jebrecta [illegible]
cza ex mente Ill. Exc. Jana Kró. Radomie
cza ex mente Ill. Exc. Jana Kró. Radomie
dem Debitoribus in ordine liquidacyi depe
pito prowentibus [illegible] z których [illegible]
[illegible] ze na rożnych miejscach znaczne [illegible]
na tych wybrane kwoty [illegible]
dowali Jmć Panowie Komissarze [illegible]
genti nie [illegible] [illegible]
Sobie mościmie [illegible] vacante [illegible]
Judicii Generali Dzierz [illegible]
[illegible] Dochodami a zeby
[illegible] [illegible]
[illegible] [illegible]
[illegible] [illegible]

na pierwsze lgdy za nayw. Boże nasze
ce Pane [illegible] et [illegible]
dzenie tego pisma Zalecamy. Znaczy
wszelkie [illegible] Pana [illegible]
go pisma [illegible] pamięć
[illegible]
[illegible] Dzikie [illegible]
[illegible] [illegible]
[illegible] [illegible]
[illegible]

do nas się uciekaiących oddawszy od Wdztwa
naszego powinne JW JMć Panu Kanclerzowi
nemu humaguem onegoż qua justum et Cle
mentem Judicem studio Boni operis o rela
cyą dawnieyszy a naznaczenie Powtorney do
go Miasta Komisyi i złą od Wdztwa naszego
JMć Panu Kanclerzowi Koronnemu rekognicyą
że za ten sprawiedliwie swiadczony respekt wd
y wdzięczną mieć będzie obligacyą Supplikow
JMć Pan Antoni Kosinski przez ogleń nad
nowany maiąc z kompassyi Wdztwa naszego
Anni 1738 z akcydensu do odebrania sobie na
czonych złotych Polskich tysiąc który kw
z akcydensu Wdztwa naszego że do tych c
niemogł odebrać prętszy dla niego do odebran
tey summy wynayduiąc sposob z Remanent
Dzielnego na Wdztwo nasze należącą porcyą
przez lat pięć po sobie idących od Skarbu ko
nego odbierać zlecami nad podobnym także
szczęściem JMć PP. Walentego Bonkowskiego Sk
bnika Płockiego Andrzeia Olszewskiego JMć
Karola Malewskiego Pawła Niedziałkowskie
Podwoiewodzego Płockiego rowną maiąc kompa
po wyniesciu lat pięciu wyrażonych ~~pięciu~~ wyżey
w JMć Panu Bonkowskiemu Skarbnikowi
ckiemu przez lat trzy po wyściu lat trze
JMć Panu Andrzeiowi Olszewskiemu
ieden po wyściu tegoż Roku JMć Panu Kar
wi Malewskiemu na lat trzy tenże rem
od Skarbu Koronnego odbierać przelecą
y ażeby ciż wszyscy czterech po sobie id
zupełną od Skarbu od Skarbu odebrać
fakcyą obligniemi zaś JMć Panu

JMć

Podwoiewodzemu Płockiemu z pierwszego [illegible]
naszego akcydensu do odebrania naznaczam
złotych Polskich pięćset ktorey summy ieżeli
by z akcydensu Wdzkiego w prędszym czasie
odebrać niemogł z tego z Remanentu Druku
go postąpioney wyżey wyrażonym JMMć satysfakcyi
od Skarbu Koronnego z porcyi na Wdztwo
nasze należącey mieć powinien. Summy wyżey
specyfikowaney pięciuset złotych Polskich [illegible]
cyi bez wszelkiey trudności, że zaś Laudum
Anni 1744 w Raciążu d. 15 Xbris ~~[illegible]~~ ultra
mentem Wdztwa naszego ~~[illegible]~~ y dla tego
przez Dekret Trybunału Koronnego Radomskiego
iest vitiatum zaczym y my wszelkie
w nim napisane Sancita annihilujemy do
Dystrybuty zaś Soli Suchodniowey na Wdztwo
nasze należącey ze kilku JMćw Laudo Anni 1736
towne z innemi JMMći naznaczeni decessorum
zaczym ażeby przez to w odbieraniu z Skar
bu assygnacyi y rozdawaniu iey niebyło iako
wey trudności zabiegaiąc temu in locum
defunctorum iako że in locum niegdy JMć
Miłockiego JMć Tomasza Rostkowskiego in
locum niegdy JMć Józefa Żołtowskiego JMć
Józefa Strzeszewskiego in locum niegdy JMć
Andrzeia Chamskiego JMć Pana Antoniego Chmielewskiego B.G.P. in locum niegdy JMć Stanisława Rydzeńskiego JMć Jana Rostkowskiego
dogadzaiąc także desiderii JMć Mci Braci Głodnego
naszego obywatelom dobrze nam zasłużonym
y kompensuiąc ich w Wdztwie naszym [illegible]
[illegible] do dalszey Dystrybuty Soli naszey Suchodniowey po zakończoney Dystrybucie dawniey
JMMćw in Laudo Anni 1736 wyrażony

[illegible]

obierami JMciow JW Woyciecha Dzierzanowskiego
Czernika Winnickiego Adama Strzeszewskiego
Felicyana Malewskiego Jakuba Dzieczołkowskiego
Adama Bocianowskiego B.J.P. Andrzeja
Olszewskiego Piotra Kozłowskiego Sobesta
ria Malewskiego III Adama Zdzierskiego
wskiego Jozefa Karskiego Macieia Bagien
go B.J.P. Antoniego Kowalewskiego Jana
Grabiego B.J.P. # Jana Umińskiego Szcza
go Kolczyńskiego Tomasza Rubachy
skiego # Jana Błażniewskiego Rydaczewskiego
ktorzy JMć Panowie Dystrybutorowie iuxta Kwa
ordinem aby po dwoch co rocznie do rozda
nia należeli y konsolacyą solacyi ad men
dawnieyszych Prawdow mieli to iest po cen
szostaku od Beczki ordynuiemi żeby zaś
ry z JMMPP Dystrybutorow więcey ważył
bad postanowienie kwitowego solarium
gere ad instantiam cujusvis injuriati do Gro
nowskiego przy pozwany pdnis exemplar
cum injungenda refusione litis expensa
karany bydź powinien stosuiąc się do przeszłych
Laudow postanowieniami. Maiąc y na to względ
JMP Jan Rostkowski ex permissione Divina nie
wnemi czasy pogorzał pod czas ktory pogorzał
między innemi papierami kwity z Bogłowney
ze wsi Zdzier należącego spalił musiał
czego za iedne ratę continuo od JMPP Ekon
interturbatur ażeby tedy od tey impedy
iako za wszystkie dawnieysze poślednie
maiący kwity był uwolniony JWJMć Panu
Sarkowi naszemu zalecami.
Aże Żydzi Drobinscy niektorym JMć Braci Uczt
szego są zadłużeni y tych długow gdy oddanie
[illegible] impossibilitate wypłacenia dla
dowania przez starszych [illegible]

III Michała Mirzenskiego Franciszka Zatrzewskiego
Stanisława Dobrskiego Jana Chmielewskiego

wymawiaią się y przez to przeładowanie podupada
ią więc providendo tymże długom szlacheckim
Omittimus JmćPanu Plenipotentowi aby zbaszo
mi Ziem Żydowskiemi ogat jure na komissyi Ra
domskiey, gdyż przeładowanie a oraz o dalsze
w podatkowaniu sprawiedliwe pomiatkowanie
JmćPana Komissarza, obliguiemi aby tey sprawie
dał swoię przytelego, ktorą to punkta Wolnego
naszego na tym Kongressie uchwalone y dostę
nowione Ręką własną Wielmożnego JmćPa
na Marszałka podpisać y one do Grodu
secundum Praxim podać zlecilismi. Działo się
w Raciążu na Seymiku Gospodarskim dnia
dwunastego Września 1747 Roku

Antoni na Zakrzewie Zakrzewski Chorąży Ziemi Zawstrzenski
Podstarości Ciecierski Płocki Marszałek Seymiku hereditarii
nis Woiewodztwa Płockiego mp

Officium Praesens Castrensis Capitaneae Plocensis ad oblationem P. Josephi
Druchowski Laudum Pltus Plocensis in Comitiolis Electionis J. M. Commis
sarij ad Tribunalis Rni Causarum Fisci Radomiensis in Raciąż sub
directione M. Antonij in Zakrzewo Zakrzewski Vexilliferi Zawstrzen
v Capitanei Castrensis Plocensis eorundem Comitiolorum Mareschalci
constituti ac manu eius propria subscripti reproducens ad
acticandum actisque praesentis ingrossandum suscepit in Tenore
sequente inserati originale eiusdem laudi circa acta relictum.

In Castro Plocensi Feria Quarta in vigilia Festi Sancti Andreae
Apostoli anno Dni 1747mo idque sub celebratione Iudiciorum.

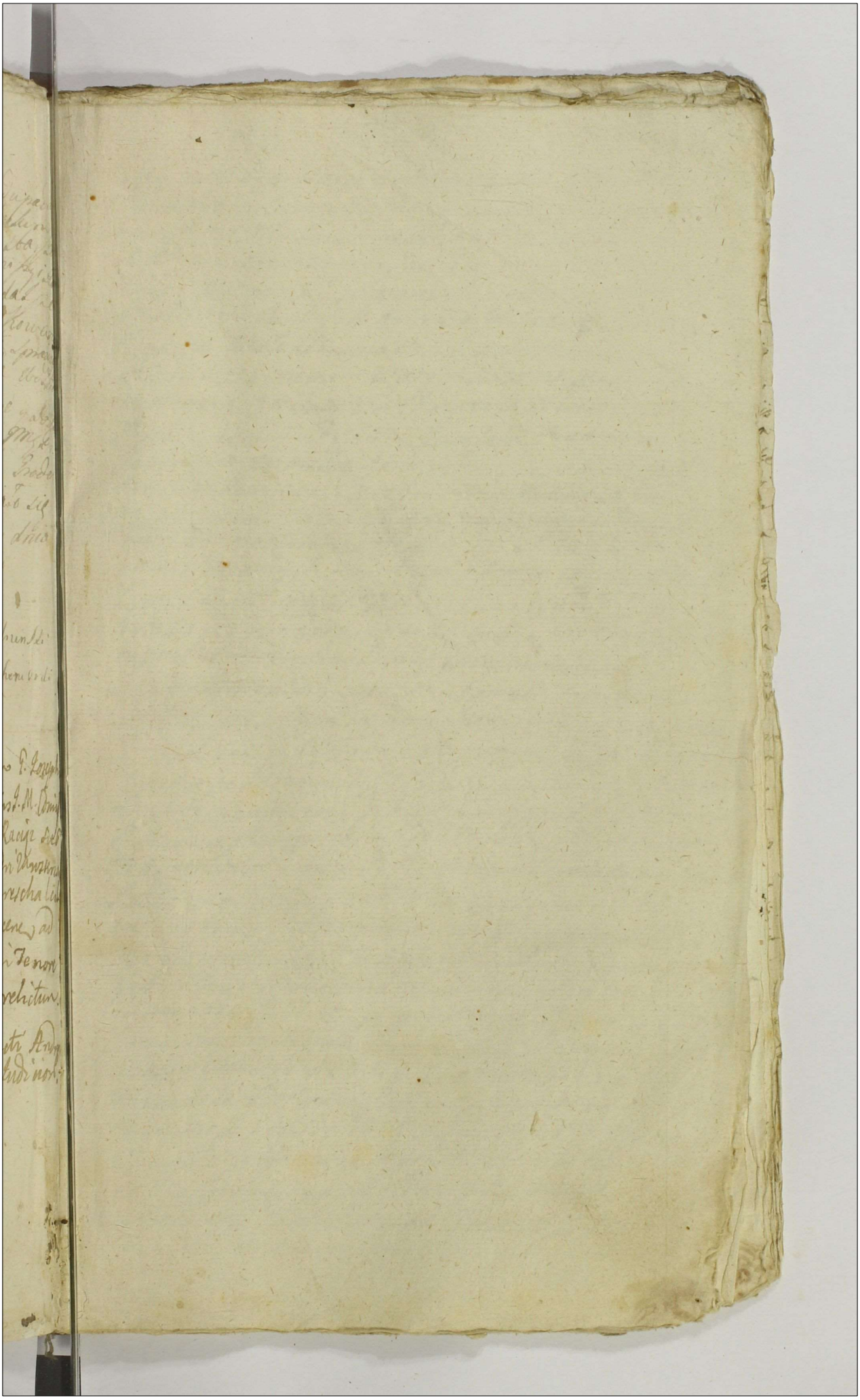

My rady Dygnitarze Urzędnicy y całe rycerstwo Wdztwa Płockiego ziechawszy się na Sejmik Poselski za Uniwersałem Jego Kr. Mci Pana naszego Miłościwego do Racią za nie[y]sie obrzędom naszym zwyczayne, Nayprzod cokolwiek Zachodziło differencyi y prawnych pretensyi między WW. Jchmciami Panami Jakobem na Jeziorzysku Łodzianem Płockiem, Walentym na Sztubinku Stolnikiem Zawkrzeskiem Zielińskiemi a WW Jchmciami Antonim na Zakrzewie Zakrzewskim Chorążym Zawkrzeskim Pstarościem Grodzkiem Pawłem Franciszkiem na Jaroszewie Jaroszewskim Łydzią Ziemskim y Walery: Tym Bonkowskiem Skarbnikiem Płockiem ex ratione poczynionych in Actis Authen: manifestow y remanifestow a potym zwydanych pro et Contra do Trybunałow Jeronnych Termnow y tamże zaszłych Dekretow, ktore te wszystkie interwencye Juriumtestationes przekładaiąc sobie Dobro publiczne nad prywatne Listemmatą, aby przez rozdzielenie y dyspersyą sentymentow nieszłankowało to tak ulubione y ex Cardine ac fundamento wszystko między temi Rodzemi Bracią y Dygnitarzami, de Censu odnychcze pokazowawszy, ktorych pretensyi sami między sobą pomienieni Jchmć odszpuścili y fraterna kondonacią samą szczerą Braterską przyiaznią między sobą certować y onej sobie dochować maią. Co zaś do Publicznego dobra y ratunku Oyczyzny należy wziąwszy napomoc Wszechmocnego Boga obrali mi zgodnemi Głosami za Directora Koła naszego W. Jchmci Pana Woyciecha na Bonisławiu Wdzkiego Stolnikowicza Płockiego pod ktorego Dyrekcyą uprosiwszy emedio Sij na przyszły Sejm Walny Sieciechowski dzielny Warszawski JO. J. WW. Jchmciow Panow Thomasza zdębowey Góry Dobrowskiego Płockiego Płonskiego etc Starosty Xięcia Jmci Jozefa na Jabłonowie Jabłonowskiego Stolnika W. X. L. Bractawskiego Wołpinskiego etc Starosty Jakoba na Gozdowie Zielonej Zielińskiego Rodzaszewskiego Płockiego Ludwika Mokranowskiego Czernikowskiego

Pułkownika woysk Koronnych Ktorym J. O. y JW.
Jch MCiom Panom Posłom naszym stosuiąc się do In-
strukcyi przed Seymowy z Kancellaryi Wielkiey Ko-
ronney Jo Kr. MCi wydaney osobliwą naszą Instru-
kcyą umowilismi y punkta podalismi; A na pow-
tanie Nayiasnieyszych Krolestwa Jch MCiow
Panstwa naszego mitt. szczęsliwie do nas z Pan-
swoich Dziedzicznych powroconego za Posłow WW.
Jch MCiow Panow Ignacego Kampenhauzena Sta-
rostę Sieleckiego Kapitana Woysk Koronnych y
Andrzeia Sulerzyskiego Rotmistrza Jo Kr. MC.
Pana naszego Mitt. do J. O. Xcia Jmci Prymasa Jch
MCiow Panów Seweryna Malewskiego Ignacego
Sierakowskiego Łowczyca Krzemienieckiego a
J. W. JMCi Pana Woiewody Poznanskiego Hetma-
na W. Koronnego na podziękowanie za utrzyma-
nie bezpieczeństwa granic Rzeczpltey, także za Po-
słow JMCi Panow Thomasza Rościszewskiego Chor-
ążyca Zawkrzeńskiego, Michała Bońkowskiego
Skarbnikowicza Płockiego ordynuiemi. Ktore
osobliwe Instrukcye od JMCi Pana Marszałka by-
wydane te wszystkie Sancita y Laudum w kole
naszym umowione JMCi Panu Marszałkowi
pisać y ręką iego podpisać et ad acta Castrensia
Płocensia per oblatam podać zlecamy Datt. w Ko-
ciążu d. 22 Augusti 1746to Anno.

Woyciech Ubysz Marszałek koła Rycerskiego
Woiewodztwa Płockiego. mp

Officium Praesens Castrensis Capitaneae Plocensis ad oblationem G. Adami Tra-
ski Laudum ~~Electionis~~ Plocensis JJ. MM. Nuntiorum pro Comitijs Generalibus v-
via celebrandis Electoris ~~Sub Direct~~ in Racijs Sub Directione M. ala-
ubyn Dapiferiae Petrensis Coronae Comitidorum Mareschalci constitut-
ac manu eius propria subscripta reproducens ad acticanae actis q.
ingrossanae suscepit in tenore sequente (inserat) originale eius
di circa acta relictum.

In Crō Plocensi Feria Quarta pridie Festi S. Michaelis Archan-
anno Dni 1746to.

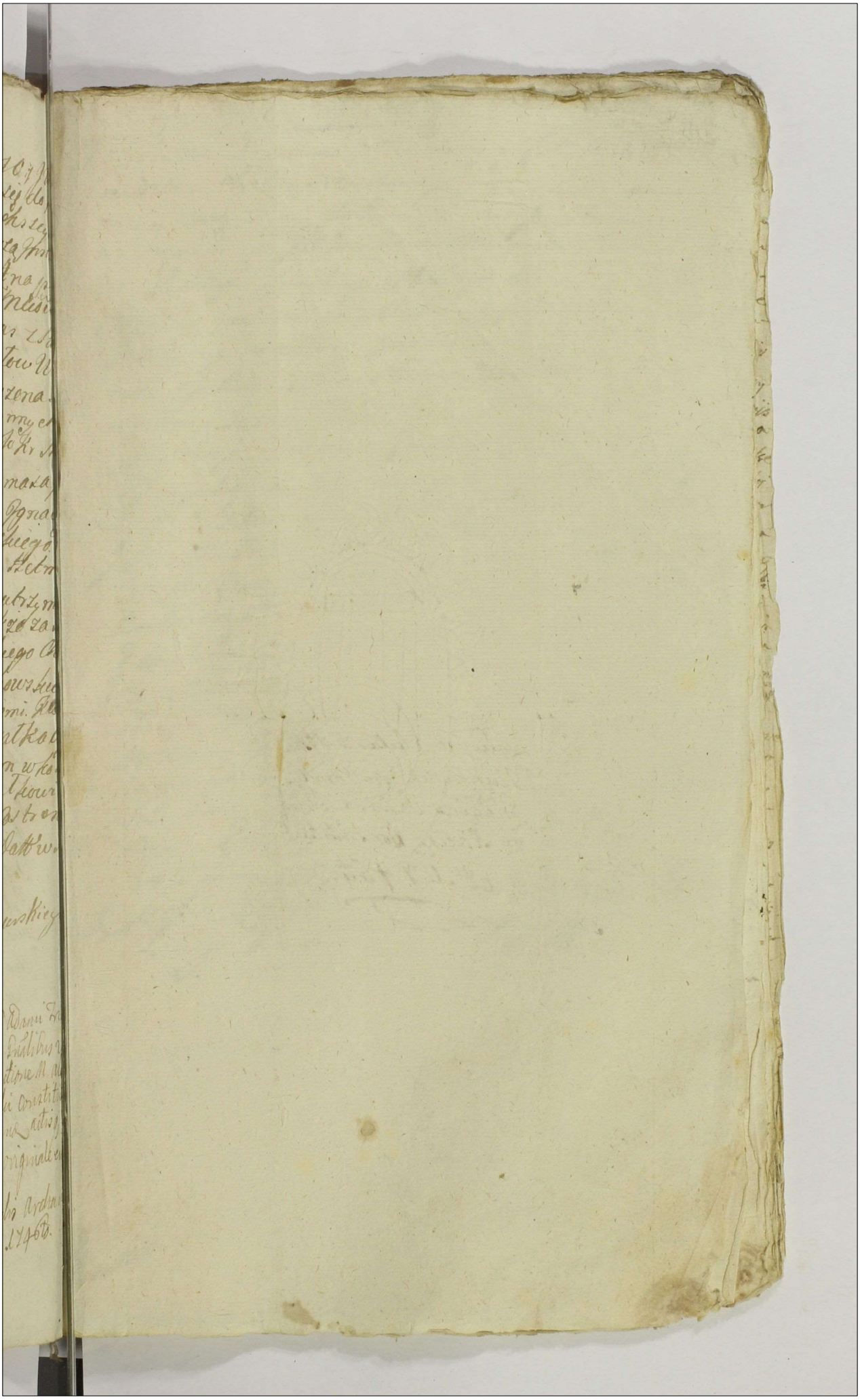

446

Laudum Electionis JJMM
Nuntiorum pro Comitijs
Gnalibus Varsaviae celebrandis
in Raciąz Constitutione
Ao 1746to.

77 Imo 447

My Senator Dygnitarze Urzędnicy y Całe Rycerstwo Woie-
wodztwa Płockiego ziechawszy się na mieysce obradom
naszym zwyczayne do Raciąża za Innotescencyami
na Seymik od JW Imci Pana Woiewody Płockiego Electio-
nis Sędziego Ziemskiego Płockiego danemi y do Grodu
Płockiego podanemi per oblatam, y publikowanemi dnia
dzisieyszego według pomienionych Innotescencyi Sey-
mik Electionis Sędstwa Płockiego. Uprosiliśmy za Marszałka
ni nieyszego Seymiku. WJmci Pana. Stefana. na Komonime
Luboradzkiego Pisarzewicza Ziemskiego Zawkrzenskiego pod kto-
rego dyrekcyą uno Sabio obranego w kole naszym obraliśmy
za Kandydatów Sędstwa Ziemskiego Płockiego. Wielmożnych
Jchmościów Panów Pawła na Niedzborzu Bogdańskiego.
Podsędka Ziemi Płockiego. Walentego na Radzimowicach
Bonkowskiego Skarbnika Płockiego. Marcina na Zawidzu
Zorawskiego Cześnikowicza. Płockiego Woyciecha na
Bonisławiu Ubysza Stolnikowicza Bełskiego. z których
obranych Kandydatów aby nam JKMć Pan nasz
Miłościwy Jednego za Sędziego Ziemskiego Płockiego dobro-
tliwie podpisać y aprobować raczył Supplikuiemy Jego Kolei
Mć Pana Naszego Miłościwego Datum w Kole na-
szym Rycerskiem w Kościele farnym w Raciążu die
25ta Juny 1725 Anno.

Stefan Luboradzki Marszałek Koła Rycer-
skiego Woiewodztwa Płockiego m.p.

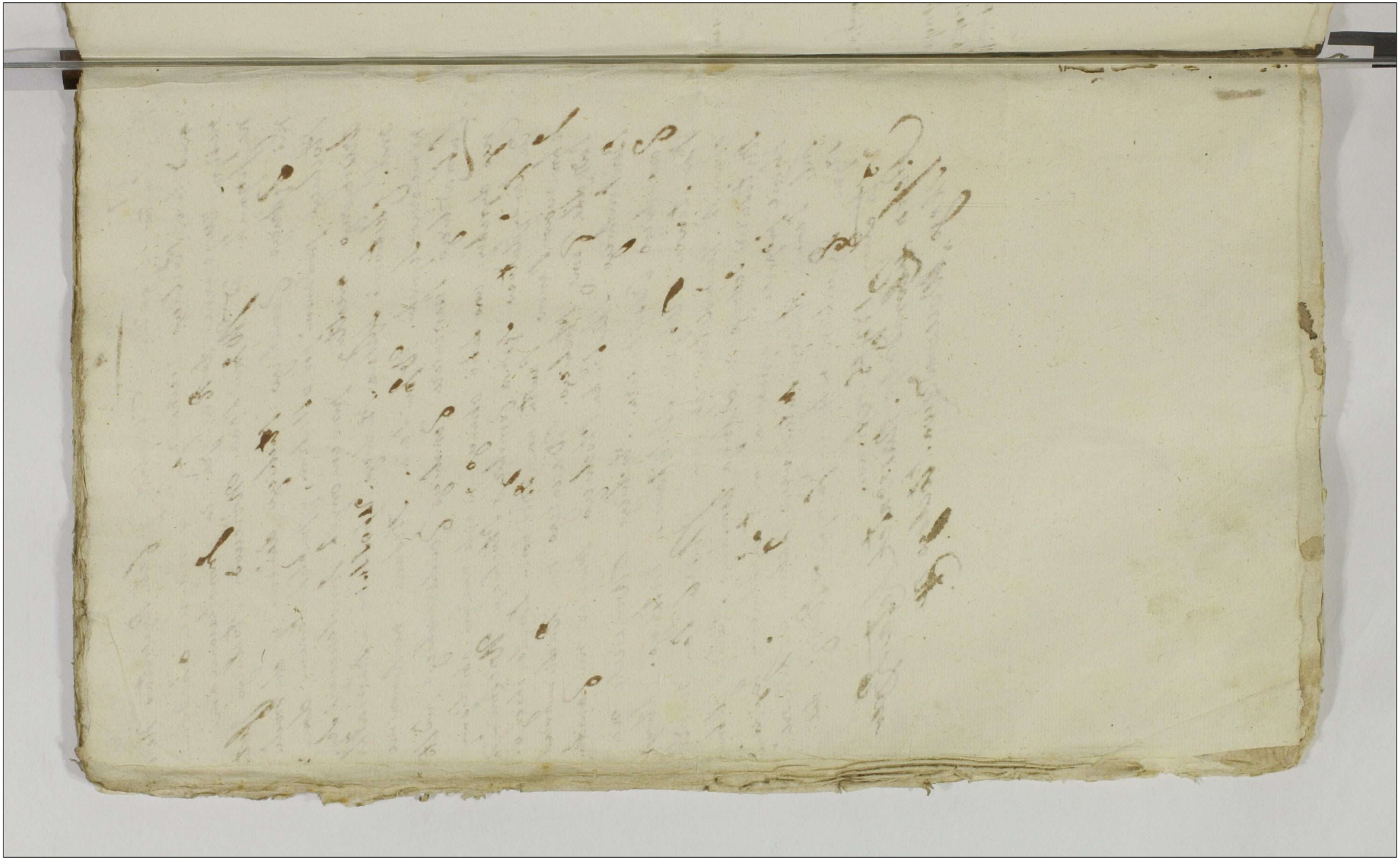

Officium pons Castr Capitl Plocz ad Oblationem S. Bartholomaei Kosikowski Laudum Electionis Mtri Candidatus in Judicatum Terrae Plocz Mtri Raciąż sub Dijrectione Mtri Stephani Lubieradzki rotarii Terrae Lawskiej ... Limi ... Constitutus ac manu eius propria Subscripto reproducens ad articulum actis ... in tenore sequenti. Inseratur Originale eiusdem Laudi circa Acta Relictionis II in Comitiolis

In Castro Plocz Feria ~~3tia~~ 4ta post Festum Nativitatis S. Joannis Baptistae proximum A. D. 1740.

844

Actum in Bonis Karsy Gnss Pauli Pininskj
hæreditt Feria Secunda post Festum
Sancti Bartholomæj Apostoli proxi
ma Anno Domini Millesimo Septin-
gentesimo Quadragesimo Sexto.

Coram Mgco Antonio in Zakrzewo Zakrzeski
Vexillifero Zawskrzen et Vicecapitaneo Castren
Palatinatus Plocen in Præsentia Mgci Gnsorum de
Nobilium Joannis Strzeszeski Subjudicis
Terris Zawskrzen Thomæ Jaroszeski Vicenotarij
Terris Plocen Antonij Chmieleski Bar-
tholomæj Goscicki Feliciani Kisieleski Bur
grabiorum Castren Plocen Josephi Sokolski
Aliorumq Nobilium ad Actum Præsen congregatt
nec non Mtis Rni Gnalis Providi Jacobi Wrona
de Liberadz ad Actum Præsen Acclamanq as-
sumpti et eandem acclamantis

Judicium Suprascriptæ Officij Castren Plocen Inhærendo
Decreto Tribunalitt Rni Petricoviæ Feria Tertia Ante Fe-
stum Sanctorum Simonis et Judæ Apostolorum in Anno proxi
me elapso Millesimo Septingentesimo Quadragesimo Quin-
to Inter Mgcos Niedziałkowskie Vicepalatinos Plocen
Conjuges Actores et Cittos ex una et Gnsam Constantiam
de Kossobudzkie Pininska Citatam et Actricem parte
ex altera tum Successores olim Gnsi Martiani Druchowski
Gnsum Alexandrum Szelski atq Successores olim Gnsi Pau
li Mirzenski ac alios Creditores Citatos et Judicentes
lato quo mediante Judicium illud Tribunalitt Rni Petricovien
Resolvendo Remissionem ab Officio Castren Plocen Executo-
riali ex Fundo Bonorum Karsy ad se factam Siquidem Gnsi
Niedziałkowscy Conjuges Vicepalatini Plocen plusquam Suffi
cienter Processum Super Gnso Pininski et Bonis ejus
perduxerunt Consorsq ejus Gsa Constantia de Kosso-
budzkie

Pininska post Convictionem Maritiae Jure advitalitio recen
sit Pluresq Creditores ad Substantiam Gnsi Pininskj
concurrunt. Proinde pro Subsequenda Liquidatione
Collocatione Jurium Creditorum ad Substantiam Gsi Pinin
skj concurrentium ac Infrascriptis peragendae Necessa
riam Esse Condescensionem Officiorum Castrensium et qua
dem pro parte Gsorum Niedziałkowskich Plocensium Visso
grodiensium Ciechanoviensium Zacrociniensium Sochaczeviensium
Gostiniensium Petricoviensium Posnaniensium pro parte vero Gsae
Constantiae de Kossobudzkie Pininska ac aliorum Credito
rum ad Substantiam Gsi Pininskj convicti concurrentium
tam ad praesens comparentium quam pro Trno Condesce
sionis per Partes advitandorum Plocensium Ravensium Visso
grodiensium Radomiensium Sochaczeviensium Petricoviensium Gosti
niensium Varsaviensium in Fundum Bonorum Kassy Seu potius
Sortem Gnsi Pininskj in Jisdem Bonis existentium Con
tentiaverat Trnumq ejusdem Condescensionis expediendum
pro die hodierna in Actu contenta determinaverat
Quibus Officijs Sive uni Officio aut Officiali a qua
cunq parte conducendae Jura Creditorum omnium ad
Substantiam Gnsi Pininskj concurrentium Provisionesque
ac Processum liquidare et cognoscere eademq Jura
Provisiones et processum Jure et ordine potioritatis
collocare Bona Seu Sortem Gsi Pininskj inter Credito
res in Summis Capitalibus quam et praetensionibus
intuitu rerum mobilium et sese moventium tum pecorum
et pecudum per Gsum Pininskj Gsu Niedziałkowskj
Vicepalatino Plocensium per Officia condescensura ad in
veniendam Summam quae et quanta attentis Inquisi
tionibus expediendae demonstrabitur et provisionalibus
Si Suffecerint exdividere Si vero eadem Bona Seu Sor
Gsi Pininskj Juribus Creditorum non Suffecerint ex
tunc Summas tam Capitales Seu Provisiones aut
Processum collocari nonvalentes ad alia Bona Gnsi

Pininskj

Pininski processu Convicti regulare Salvamq deterio-
ris Juris Creditorum Antelationum Seu Creditoris Exemptionem
Custodire et eorundem Officiorum Seu Officij aut Officialis con-
ducendi vel conducendi Partibus parere Judicato acquiesce-
re Ptisa omni Appellatione et prorogatione Sub Pœna
Banitionis illis coram Officijs Seu Officio aut Offici-
ali condescensuris vel condescensuro publicanda de-
mandaverat ac pro eodem Termino Condescensionis Quatenus
Gsa Pininska Creditores omnes ad Pdens in Comparitio-
nem non intrantes Gsi Pininski Sufficienter pro-
cessuati adcitaret adcitati vero Sub Pœna Banitio-
nis et amissione Jurium Suorum comparerent declara-
verat Decreto eodem latori in se existente virtute cuius
Decreti Judicium Suprascriptum Officij Castrensis Plocensis
ex requisitione Gsorum Hiedziatkowskich Vice Pala-
tinorum Plocensis conjugum Actorum et Citatorum ad Bona
Superius dicta Karsy Sortemq Gsi Pininski proces-
suati hæreditate die hodierna condescendendo pro expediendis per Decretum Suprascriptum Tribunalitio Sibi Commissis
voce Mtis Judicio Suo adstantis pace et Securitate
publica circa ejusmodi Actus observari solita Par-
tes Superius dictas utrasq Mti eidem acclamare injunxit
Quo in Termino Partibus Mgcis Paulo Hiedziatkowski
Vicepalatino Plocensi et Ludovica de Mlickie Conju-
gibus Actoribus et Citatis per eundem Mgcum Hiedziat-
kowski Maritum Suo et Consortis Suæ nne pltr Gsa
Constantia de Kossobudzkie Gsi Pauli Pininski Consor-
te Actrice Citata et Judicem in assistentia Gsi Fran-
cisci Lugoski Cohortis Loricatæ Illustris
Mgci Lipski Metatoris Regni Comilitonis Generi
Sui pltr Successoribus olim Gsi Martiani Druchowski Ci-
tatis et Judicem per Gsum Mathæum Druchowski Patruum
Suo et eorundem Successorum Filiastrorum Suorum nne pltr
Successoribus olim Gsi Pauli Mirzenski Citatis et
Actoribus per Gsum Simonem Mysienski nne Gsarum

Coregundae Consortis Suae et Mariannae Virginis Inno-
ptae Mirzenskich olim Pauli filiarum ptae Gnsis
Alexandro Szelski Victrico et Matthaeo Dobrski Prin-
gno ac alijs Successoribus ex olim Gsa Marianna de Lu-
koskie in bino Connubij voto procreatis Citatis et Indi-
centibus pro Gsum Felicianum Kisielewski Gso Joann
Zglenicki Citato et Indicente pro eundem Gsum Kisielewski
Comparentibus et Secum Judicialiter controvertens Qua-
rum Controversijs Judicium praesens Condescensoriale co-
ram se inductis exauditis Siquidem Gsa de Kossubudz
Pininska vigore praeallegati Decreti Tribunalitii Rni
Petricoviensis de Actu Superius expressi Creditores omnes
ad Substantiam Mariti Sui G Pauli Pininski concur-
rentes pro Termino Condescensionis praesens non ad-
tavit Quinimo Decreto eidem Tribunalitio inficiando
do Manifestationem in Castro Plocensi Feria quinta
in Crastino Festi Sancti Laurentij Martyris in Anno
praesens de vim legis Sapientia contra id Decretum
in assistentia G Francisci Lugoski Generi Sui
Interpositam tum et Relationem ~~editae~~ ad Judicia
Tribunalitii Rni Petricoviensis Citationis pro Mtem Rni
Gtem Providum Joannem Bieniek in Castro eodem
Plocensi Sabbatho ante Festum Sancti Bartholomaei
Apostoli anno praesens ex parte Sui eisdem GG Niedz-
kowskiem exportatae recognitam Judicio Suo Con-
descensoriali reponit hisque Suis Terminis reposito Se et tu-
tando Remissionem Causae praesens ad Judicia Tri-
bunalitii Rni Petricoviensis urget Proinde Judicium
attentis praemissis Manifestatione ac Mtis Relatione
de Actu Superius expressis ~~adhaerendo~~ Insistendo Con-
stitutionibus Rni et praesertim Novellae Legi Cau-
sam praesentem cum toto ipsius effectu ac Par-
tibus utrisque # ad Judicium Tribunalitium Rni
etiam Cum Indicentibus Petricoviensis

Petricovien remittit Judicandam Terminum
Partibus eisq utrisq in Pallegatis Judicijs Tribuna
lib Rni Petricovien sine quavis adcitatione con
servando comparendi Peremptorium
Antonius in Zakrzewo Zakrzewski Vexillifer Terrae Zawiltrien et Vice
Capitaneus Castren Plocen mp

Secretum Consilii
Anno [illegible] 1746.

Actum in Bonis Szczepkowo Borowe Sorte Colim Nobilis Gaspari Szczepkowski hæreditaria Feriâ Quinta post Festum Sanctorum Trium Regum proximâ Anno Domini Millesimô Septingentesimô Quadragesimô Octavo.

Coram Gnoso Francisco Szczycinski Camerario Terrestris Zawkrzen in præsenti Gnosorum Antonij et Alberti Zembrzuskich Francisci Szczepkowski Casimiri Szczepkowski Pauli Zembrzuski Stanislaj Smolinski Alberti Smolinski ac aliorum Nobilium ad Actum præsentem Congregatorum nec non Ministralis Regni Gnalis Providi Petri Jędrzejewicz ad Actum præsentem assumpti et Eundem Acclamantis Qui Gnosus Camerarius in Actu Contentus insistendo Decreto Judicij Terris Mlaven Feria Secunda post Festum Sanctorum Simonis et Judæ Apostolorum pxa Anno proxe Elapso Millesimo Septingentesimô Quadragesimo Septimo inter Nles Claram Krajewska primi Sotti Nlis Pauli Szczepkowski Secundi Voti Sotti Nlis Gaspari Szczepkowski Consortem Viduam Matrem et Catharinam Szczepkowska in Secundo Thoro cum Eodem Nli Gasparo Szczepkowski filiam actrices ab una et Nles Fabianum et Marianam Szczepkowskie Bartholomæum et Evavam Romani Josephum Golembiewskie et Catharinam Fabianum et Franciscam Mlynskie Consortes Eorum Szczepkowskie Suprafati Sotti Nlis Gaspari Szczepkowski ~~filias Ejusdem Supranominati Gaspari Szczepkowski~~ in priori voto progenitas Filias Cittorum Parte ab altera Lato quo mediante Injuncta est Condescensio Gnosorum Camerariorum et Vicenotarij Terrium Zawkrzen unius vel Duorum absentia nonobstante ad* Supra memoratorum Bonorum Captatorum pore Pvia avisatione Partium triduo ante adventum Sui Sumptu Partis Cittæ Conducendi Condescensio de expulsione actricis Inquisitio, ad mentem legis pœnarum Irrogatio Solutionis Summæ

* Fundum

per ob. Maritum Actrici inscriptae Injunctio Seu Sortis proportionatae ex divisio tum ex divisio Sortis Paternae pro re et Persona Mlis Catharinae Szczepkowska filiae facienda, de rebus mobilibus Inventarijs Investigatio Eorumque juxta normam et praxim cui competierit dicta partitio et cui et a quo pervenerit adjudicatio de praetensionibus Cunctis Violentijs ac occurrentijs nihil intactum Relinquendo prolegis Juris Aequitatisque finalis disjudicatio ad requisitionem Partis Actoreae praevia avisatione per literas ante Hebdomadam Partis citatae Condescendit Jurisdictionem Suam praevisa Securitate Actui juridico Solita et per vocem Mlis denuntiata fundavit Partes ad Sui praesentiam acclamare demandavit ad cujus Mnitis acclamationem Partes Actorea per Mlem Claram Krajewska relictam Consortem ob. Mlis Gaspari Szczepkowski Suo et Mlis Catharinae Szczepkowska minorennis filiae Suae cum ob. Mli Gasparo Szczepkowski in Secundo Thoro progenitae praeter Mles Fabianus et Marianna Szczepkowskie Citti et Indicentes pliter Bartholomaeus et Eva Romany Citti et Indicen. praeter Gnosi Gołembiewskie Conjuges Itidem per Mlem Fabianum Szczepkowski praeter Mles Mlynscy Conjuges Citti et Indicen. praeter Comparentes et Secum Judicialiter Controvertentes quarum Partium Controversijs exauditis Sufficienti Comparitione ad Inventa Partibus inter Se agentibus experiri mandat. In experimento Suspensa Cognitione expulsionis, Solutionisque Summae per Partem Actoream affectatae tum aliarum violentiarum necessariam esse Inquisitionem Super Contenta protestationum et Citationum Partium utrarumque censet Interrogatoria Sibi Partes ab Invicem Communicent, Communicarunt Sibi ab invicem et additur Mles ad rothisandum Partibus utrisque Super Inscriptionem Testium praestitit Mlis Clara de Krajewskie Consors relicta ob. Mlis Gaspari Szczepkowski Suo et Filiae Suae Nomine praestiterunt quoque Mles Bartholomeus Roman et Fabianus Szczepkowski Suo et aliorum Citatorum et Indicentium nomine. Induxit Pars Actorea et Induxit Inducat quoque Pars Citta et Indicens et Quoniam in Eadem Inquisitione exigentia

Partis Actoreæ persistit ex Eadem Inquisitione se judicare permittit
id circo decernit, Quatenus Pars Actorea Inquisitionem suam
Eductam reponat in instanti et quoniam loco repositionis Ejusdem
Eductæ Inquisitionis Partes in præsentia sui Judicij Condescensoria
lis et Amicorum Conductorum Judicialiter se composuerunt Com
planationem in Pretensionibus Cunctis Conscripserunt Stan
dum Ejdem Complanationi per Omnia arbitratur. Sub rigore
Infrascripto Nihilominus Sententiat adhærendo Inscriptioni
Coram Actis Terrestribus Mlaven Feria Secundo post Domini
cam Sexagesimæ Millesimo Septingentesimo Quadragesimo
Anno in Positione Actis Terrestrium per obt Nlem Gasparum
Szczepkowski in personam Nlis Claræ de Krajewskie Szczepko
wska Consorti suæ adpsens Actrici Super Summam Trecen
torum Tynphonum recognitam decernit Quatenus Eandem Sum
mam Trecentorum Tynphonum Successrices Cittæ Supranominati
obt Nlis Gaspari Szczepkowski in quinque Capita dispartitam
pro uno Capite per Sexaginta Tynphonum Spectan ex Clu
sa, Summa Sexaginta Tynphonum pro re et persona Nlis
Catharinæ Szczepkowska minorennis Ejusdem Gaspari cum Eadem
Actrice in Secundo thoro progenitæ ad Solvendum Spectante
efficientem Summam Ducentorum Quadraginta Tynphonum Actri
ci debitam quælibet ex persona sui una ad aliam sese non
referendo in et pro Vigilia Festi Nativitatis Sancti Joannis Bapti
stæ proxe in Anno nunc Currenti ventura Coram Officio et Actis
Castren Plocen Sub pœna Banitionis in Casu Contraventionis tam
Complanationi quam Solutioni Summæ Circa Manifestationem
publicanda Luita per Eosdem Citatos Septem Marcarum Pollo
per Partem Cittam Parti Circa Solutionem Summæ Judicio per
medium juxta præscriptum Juris Communis Solvendas

Franciscus Szczycinski Camerarius Terris Castren
mpp

[illegible]
rae de Kraciewskie et Gaspari Szczepkowski Relictae Conti-
viduae Decretum Condescensionis infrascriptae in B. in-
fervis nominanda officiose per Infraspecificatae Camera-
rium Irrem Pausterzey inter partes introcontentas pla-
tatae reproducens ad acticanda Actisque praesentibus ingrossanda
suscepit in tenore sequenti (inseratur) originale
eiusdem Decreti circa Acta relictum
In Castro Plocen Sabbatho in vigilia Festi Nativita-
tis Sancti Joannis Baptistae A D 1748vo

Decretum Con-
descensoriale in
Bonis Borowskiey
Kowo. 1748
Ad

458

Actum in Bonis Goszczyno Karpięczyno sortibus olim Nobilium Stanislai et Jacobi Wierzbickich Controversis idq in Termino Condescensionis Feria Tertia post Dominicam Ramis Palmarum Quadragesimalem proxima Anno Domini 1480.

Coram Gnosi Nicolao Kowalewski et Bartholomeo Gościcki Burgrabijs Castrensibus Plocensibus in Praesentia Nobilium Josephi et Matthiae Wierzbickich Hyacinthi et Adami Goszczynskich nec non Mlis Rni Gnalis Providi Stanislai Maychrowicz de Kosthowo authentici et Jurati actui praesens adstans et cum acclamans

Officium praesens Burgrabiale Castrensis Plocensis Condescensoriale videlicet suprascripti Gnosi Burgrabij Castrensis Plocensis in Fundamento ac in virtute Decreti Castrensis Plocensis inter Nobiles Valentinum Wierzbicki olim Nobilis Stanislai Wierzbicki cum olim Nobili Agnethe Goszczynska progenitum et olim Nobilis Jacobi Wierzbicki Steriliter decessi Successorem legitimum actorem ab una, Nobiles Thomam et Adamum Wierzbickie parte ex altera citatos de actu ejus in Castro Plocensi in Terminis Capitanealibus Simulque Lucrelan ac Causarum Officij Judicijs una cum continuatione anteriorum Causarum in diem hodiernam Incidens Feria Secunda post Festum Sanctae Catharinae virginis et martyris proxime praeterita Anno elapso scilicet 1747. et hoc in Causa et actione Judiciaria respectu documentorum et munimentorum partium utrarumque substantiam Wierzbiccianam et Successionalem tum Inventariorum ac rerum mobilium et cunctae suppellectilis domesticae, denique summarum tam fatis olim Nobilis Stanislai Wierzbicki actoris Parentis quam et olim Nobilis Jacobi Wierzbicki Steriliter de hac luce decessi

derelictam nec non Consemnationum et quarumvis Interve-
nientiam in originali processu specificatam per id Decretum Judicij
officij Castrensis Plocensis Condescensio Generosorum Burgrabiorum Castrensis
Plocensis ad Bona Goszczyno Karpięczyno profinati Premissorum
Cognitione eorumque decisione assignata est itaque officium Con-
descensoriale die hodierna partibus utrisque per hocce Officium
Praesens determinata Condescendit et ibidem Condescendendo funda-
ta sua Jurisdictione pacem et securitatem publicam actibus
officiosis Congruam praecustodire ac partes utrasque ad sui Com-
paritionem ejusque suprascripto Mti acclamare fecit, ad cujus Mtis
acclamationem personaliter Comparentes et quidem actore
Nobili Valentino Wierzbicki pliter Citatis et Indicentibus
Nobilibus Thoma et Adamo Wierzbickim personaliter, Indi-
cens Nobilis Eva ad Praesens Nobilis Adami Goszczynski Consors in
assistentia ejusque sui martti personaliter pro interesse Nobilis
Hedvigis Wierzbicka Virginis innuptae Nunc in Servitijs exis-
tentis per Nobilem Joannem Wierzbicki Patruum germa-
num personaliter. Indicens Nobilis Joannes Wierzbicki per-
sonaliter. Judicium Controversijs partium exauditis teneri
partes utrasque ante omnia Jura sua ac alia quaevis documen-
ta Substantiam tam olim Nobilis Stanislai Parentis quam
olim Nobilis Jacobi Steriliter decessi Wierzbickich Officium
Condescensoriale reponere in instanti mandat et licet quidem No-
bilis Thomas Wierzbicki Citatus et indicens Inscriptionem
Castrensis Plocensis Feria Secunda ipso die Festi Sancti Lucae Evan-
gelistae in anno 1694 super Summam Trecentorum
Quinquaginta Florenorum polonicalium in rem et personam
olim Nobilis Agnetis Goszczynska Indicentis matris per
Nobilem Stanislaum Wierzbicki factt et recognitt. tum

tum Invadiationem agrorum Bonorum Dobrski Castrensis Plocensis
Feria Quinta in Crastino Festi Nativitatis Sancti Joannis
Baptistae Anno Domini 1699 per ol. S. Casimirum Dobr-
ski in personas ol. Nobilium Stanislai et Pauli atq. Jacobi
Steriliter vita functi ~~decessi~~ Parentum et Patrui Super Sum-
mam Ducentorum Quinquaginta Florenorum polonicalium
in alba argentea Sine procento moneta denique ma-
nuale Scriptum Super Summam Septuaginta unius
Tymphonum per ol. Nobilis Stanislaum et Matthiam Zo-
chowskie de data in Zochowo die 28 aprilis Anno
1704. quondam Nobili Jacobo Wierzbicki Steriliter
decesso actoris et Citatorum Patruo datum atq. Testamentum
ultimae dispositionis ol. Nobilis Jacobi Wierzbicki Steriliter
decessi de data in Goszczyno Karpięczyno Anno 1723. die
7 aprilis Conscriptum per Nobilem Joannem Wierzbicki
ad acta Castrensis Plocensis Feria Secunda post Festum Pu-
rificationis Gloriosissimae Virginis Mariae in anno 1724
per oblatam porrectum ac Nobilis Joannes Wierzbicki
Indicens protestationem de actu ejus In Castro Plocensi
Feria Quarta post Festum Sancti Petri in Vinculis Anno
proxime elapso Contra Nobiles Thomam et Adamum Wierz-
bickie respectu agrorum Super Bonis Goszczyno Karpięczyno
Existentium aplicationis, metarum disarationis facti re-
posuerunt itaq. visis per partes officio suo Condescensoriali
repositis per id officium Condescensoriale revisis et bene lustratis
demum bene consideratis Si quid Substantia ol. Nobilis
Stanislai Wierzbicki Nobilium Thomae et Valentini Wierzbickich
inter se agentium Summa Trecentorum Quinqua-
ginta Florenorum polonicalium onerata exinde imposibilitate
Solutionis Summae ejusdem Trecentorum Quinquaginta Flo-
renorum polonicalium pro qua Nobilis Thomas Wierzbicki
natu major ex Nobili Agnethe Goszczynska procedens
Solutionem ex eadem Substantia exposcit itaq. tam No-
bilis Thomas Natu major quam ol. Nobilis Valentinus

wierbicki Nata minori Fratres inter se germani Wierbicky
his rationibus in Termino prout se cum composuerunt et
Taxam pretij ejusq substantiæ totius et integræ et memora
Nobilis Stanislai Wierbicky Parentis hui quam et ut Nobilis
Jacobi Wierbicki sterilitate de ejusq tum valuinagrinta
Symphonum constituerent. Quæ officium ejusq compositionis pari
standum esse hoc in puncto advenit. decernendo sententiat Qua
tenus Nobilis Thomas Wierbicky frater natu major summam
cum Quinquagintæ Symphon pro pretio sortium tam Pat
næ integræ quam et successionalis substantiæ se cum Compositam
et per moderamen officij Condescensorialis adinventam et mode
tam ejusq Nobili Valentino Wierbicki Fratri natu minori coram
officio Castren Placen in d.p Feria Secunda intra octavas Sa
cratissimi Corporis Christi Domini proxime imminen Ventu
proveniendo facienda per Nobilem Valentinum Wierbicky in per
sonam præfati Nobilis Thomæ Wierbicky recognoscenda re
gratione Solvat et enumeret ejusq sub pœna Banitionis
in primis et proximis Judicijs Castren Placen post quam
libet Contraventionem publicanq Salvis tamen duobus Lo
cis inscipientibus a via tempe lizgroda tendentibus ad
fossam inter metas Nobilium Adami et Joannis Wierbick
existentibus, omni providenda circa successorum olim
Nobilis Stanislai Wierbicki per Nobilem Valentinum Wier
bicky facienda. Cui spectat Nobilium Eod de Wierbicky
adstans Nobilis Adami Szczypski consortis tum Nobilis
Hedvigis Wierbicka virginis in nupta Solutionem sum
ex Inscriptione materna exponentium decernit offic
Condescensoriale Quatenus Nobilis Thomas Wierbicky
emundando hereditatem sortis Paternæ summam ex inscriptio
materna reperiens Nobilibus Eod nunc Szczypska et Hedvigi
Wierbicka virgini in nupta sororibus germanis scilicet illarum pa
Florenos centum octodecim polonicales in et grossos viginti coram
officio Castren Placen in d.p vigilia Festi Nativitatis Sancti
Joannis Baptistæ in anno proxime imminenti ventura omni
securitate et mulctibris Sumend Sacatione et cum de per solutis
Summis recognoscenda in personam personlicenq generositatis
Solvat et enumeret ejusq sub pœna Banitionis in primis et proxim
Judicijs Castren Placen post quam libet contraventionem publicandq
ita pœna trium Marcarum polonicalium parti et Judicio totiq pariter
Termino Solvat in ingressu fixo Judicio huic condescensorialis in instanti
instar prædescripturæ Legis Solvenda Quantum attinet Inventaria

Inventaria ac res mobiles et preminationes tam post olim Nobilem Stanislaum Wierzbicky quam et olim Nobilem Jacobum sterliter decessum Wierzbicie appropriatt atq; edificia perquam sunt desolata itaq; officium condescensoriale in majorem probationem et reprobationem necessariam prosequi ficonem in hisce dictis pretensionibus partibus utrinque educendi in instanti censet et addijt Nobi ad Rothisand superioris ruptionem Testium. Et huncsam loco educendarum inquisitionum per officium hocce edendi concessarum Nobiles Wierzbicky actor et citati in termino presenti se componerunt pro edificijs tam desolatis et nunc existentibus itaq; officium attenta ea randem partium compositione standum ijsdem partibus esse adinvenit decernendo. Quatenus Nobilis Adamus Wierzbicky Citatus tam pro edificijs nunc existens quam desolatis summam sexaginta Florenos polonicales tam Nobili Valentino Neminiori quam et Nomd. natu majori Wierzbicium concurrenti ejusq; illorum per triginta Florenos exclusa summa limitata expressa in caput Nobilis Adami Wierzbicky citati ex ijsdem edificijs reperienda et pro Crastino festi Sancti Spiritus et Festi Sanctae trinitatis proxime imminens venturo et non ad ea nualem quietationem solvat et exhancredat sub poena Banitionis in casu contravertionis ejusdem et proximi edificijs Castrum Plocen publicand. Inventarijs aliarum mobilitatum fatis olim Nobilis Laski Wierzbicki sterliter decessi derelictis nempe pro uno bovi ad francadenij et summa parata tum et ex agris seu area summam duodecem Typphonum per olim Nobilem Jacobum Wierzbicki patruum citatorum et actoris in oppignorationem datam ac provenit superiore tam victoriata quinque Typphones pro his premissis efficiens summam quingentam quinque Typphones et groschos 19 per officium condescensoriale moderatam decernit hocce officio Inpetenes 19 Nobilis Adamus Wierzbicky Citatus supra expertis ijsdem Nobilibus Wierzbickis pro eadem mini solutioni prefixo eandem summam quingentam Quinque Typphones et groschos 19 polonicales solvat sub limitata Rigore supra apposito Lata per eund. Nobilem Adamum Wierzbicky Citatum penatrium marcarum polon. partis edificio condescensorialis tatis partis circa solutionem summa officio condescensorialis in instanti inexta prescriptum legis solvend. Hinc alia frumenta varij generis post olim prefatum Nobilem Jacobum Wierzbicky sterliter decessum derelicta per Nobilem Valentinum Wierzbicki actorem juxta extensa evadat Nobilis Adamus Wierzbicky Citatus in considerationem Rothum pro uti Neminis eadem

discendidit nec lucrum ullum habuit nisi ex restanti in victum
suum reliquit. Quoniam per Nobilem Valentinum Wierzbicky
actorem ejdem Nobili Adamo Wierzbicky Citato duobus geni-
bus flectenti et duobus digitis pedibus Crucifixi Jesu Christi
Rotham Juramenti indulsit, proinde eundem Nobilem Adamum
Wierzbicki Citatum hocce officium Condescensoriale a Causa li-
berum facit et pronunciat. Porro Quo spectat Summam Ducen-
torum Quinquaginta Florenorum polonicalium in alba argentea
moneta super agris Certis Bonorum Dobrski Siltis per olim
Gnosum Casimirum Dobrski olim Nobilibus Stanislao et Paulo
Nobilium Wierzbickich Parentibus atq Jacobo ipsorum
Patruo Steriliter decesso ~~Summam~~ post Fata olim prae-
dicti Nobilis Jacobi Wierzbicki Steriliter decessi Summam
Octuaginta Trium Tymphonum et Sextarij unius in Caput
ipsius Servi Eng in Successores devolutam Nobilibus Thomae
Valentino Fratribus inter se germanis ac Nobili Adamo
Fratri ipsorum Patrueli itidem Successori videlicet Nobili Adamo
Quadraginta unum et Sextarios duos, Nobilibus vero Thomae
et Valentino Fratribus germanis totalem et similem Sum-
mam ad haerendo legi et Justitiae ijsdem supra Nobilibus
Wierzbickiem habere ac debere declarat. Jam vero Nobilis
Marianna de Wierzbickie ad praesens Nobilis Stanislai
Slupecky Consors secundum Testamentum per olim Nobi-
lem Jacobum Wierzbicky Steriliter decessum de data et anno
supra expressis Conscriptum Nilquidpiam ejusq Summae prae-
tendere sententiat. Quo spectat Scripta manualia per olim No-
biles Zochowskie super Summas per ipsos olim Nobili Jacobo
Wierzbicki Steriliter decesso data Salvam repetitionem earum
Summarum Successoribus olim Gnosi Jacobi Wierzbicky offi-
cium Condescensoriale injungit et praeenstodit. reliquas vero
praetensiones parti per partem obiectas cassat et mortificat
ac perpetuum in ijsdem imponit Silentium. Quo spectat
ad Indictionem Nobilis Joannis Wierzbicki Patrui respectu
appropriationis agrorum et metarum dissarationis Siquidem
Causa fundi per protestationem Nobilibus Thomae et Adamo
Wierzbickim obiecta in processum Originale ad Judicium officij
Castrensis Plocensis institutum nec dum intrans. itaq officium Con-
descensoriale in Cognitionem praemissorum non intrando
proinde pro resolutione Causae ejusdem ad Judicium officij Ca-
strensis Plocensis remisit remittitq praesens Conservando Ter-
minum partibus memoratis utrisq in praeallegatis Judicijs

Judicijs Castren. Plocen. prius et proximius abhinc in Castro Plocen.
Celebrand. sine ulla ad citatione Comparendi peremptorium.
Quoniam citati et Judicens a remissione per officium praesens
Condescensoriale ad Judicium officij Castren. Plocen. expedita in
Termino praesen. recedunt, definitivamq. sententiam Gnō
sorum Burgrabiorum affectant. Cuj affectationi partium inter
se eo in passu Controvertentium, Ijdem Gnōsi Burgrabij Condes-
cenderunt, si quid Causa praeinserta appropriationis agrorum
et fundorum ac illatio partium Controvertentium esse videtur.
Itaq. officium ad lustrationem et revisionem eorund. agrorum
se se contulit, visis et lustratis ex quibus revisis officium
Condescensoriale propiores Nobiles Thomam et Adamum
Wierzbicki ad Comprobationem Juratoriam realitatis
fundorum in duobus locis esse adinvenit, et additur Mlis
ad Kothisand. in eam Juramenti Kotham prout particula
fundi dicti Szargajowski penes Sulcum Aestivalem per
olim Nobilem Matthiam Wierzbicki olim Nobili Alberto
Goszczynski oppignoratum ex una et sortis dictae przyput-
czenska, Item in altero loco in eodem Campo altera quoq.
pessula. Itidem fundum dictum Szargajowski, item in
alio campo particula fundi dicti Szargajowski incipiens
a wezgłowie tendens ad graniciem Kostkowska extare
debeant et additur Ministerialis ad Kothisand. ejsd. Nobi-
libus Wierzbickim et quoniam loco Comprobationis Ju-
ratoriae ab ijsdem agris nunc per se possessis et coa-
ratis ac in parte Conseminatis in Termino praesen.
recedunt, Possessionem iam vero antiquam Nobili Joan-
ni Wierzbicki indicenti admittunt. itaq. officium Condes-
censoriale agros in primo loco sub Kostkowo Sulcum
Aestivalem stadionum trium incipien. a via Kostkowska
tenden. ad locum dictum Burce seu graniciem Burczyn-
ska per olim Nobilem Matthiam Wierzbicki quondam
Nobili Alberto Goszczynski Possessioni haereditariae Nobilis
Joannis Wierzbicki Indicen. subiectum penes metam
Nobilis Adami Goszczynski in altera pessula medietatem
pessulae incipien. et tenden. uti supra, Item in Campo
sub villa Goszczyno kolodzieie medietatem pessulae sex
sulcos existen. incipien. a pratis tendentis ad graniciem

466

ad Graniciem Goszczynska seu Jajkowska ejd. Nobili Joanni Wierzbicki Causae infrascriptae indicenti sine quavis emptitione per eosd. Nobiles Thomam et Adamum Wierzbicki facienda eadem praemissa officium Condescensoriale habere et debere pro ipsius proprijs declarat. ac in pacifica possessione praemissorum officium Condescensoriale eumd. Nobilem Wierzbicki Indicenti in possessione reliquit Decreti sui Condescensorialis vigore.

Nicolaus Franciscus Kowalewski Bdg. C. Plocen. 1741

Bartholomaeus Gościcki Burgrabius Castrensis Plocensis mpp

Decretum Condescensionis in Bonis Goszczyno Karpiszczyno interpositis Wierzbickie expeditum latum.

N 748

Officium praesens Castrensis Capitulo Plocensi ad Oblationem M. Thomae Wierzbicki Decretum Condescensionis infrascriptum in B. inferius nominandum Officiale per infrascriptum Sigillatum SS. Burgrabios C. Plocensis inter Partes intra Contentos protestando ac manibus eorum proprijs Subsecutum Reproducendum ad actandum actisque praesentibus Ingrossandum Suscepit in Tenore Sequenti Praesentis Originale Quidem Decreti Condescensorialis circa acta Relicto.

In Coro Plocensi Feria 2da intra Octavas Festi Sacratissimi Corporis Christi Domini anno Eiusdem 1748

1647 xvi Instrukcya J. O. J. W. W. Jch MCiom Panom Thomaszowi z Dębowey Góry Dębowskiemu Płockiemu Płonskiemu etc Staroście Xięciu JMci Józefowi na Jabłonowie Jabłonowskiemu Stolnikowi W. X. L. Buskiemu Wulpinskiemu etc Staroście Jakobowi na Jeszczysze Zieloney Zielinskiemu Podczaszemu Płockiemu y Ludwikowi Mokranowskiemu Czernikowi Jnowłockiemu Pułkownikowi Woysk Koronnych Posłom na Seym walny Warszawski obranym w Kole naszym umowiona y dana Die 22 Augusti 1746 to Anno.

1mo Jako wdztwo nasze ubolewa sensibiliter super fatalitatem Rzeczypltey, że kilka Seymow walnych ku obronie y ratunku Oyczyzny złożonych irrito eventu rozeszły się, tak z głęboką pokorą Majestat Boski wielbi et Vicariam Potestatem in terris Naiasnieyszego Kr. JMci Pana naszego Mitt° adoruie, że zas bez rady y obrony zostaiących w miłym Pokoiu circa integritatem tranquillitatis Publicae Konserwuią Jch MC Panowie Posłowie pro hac cura et solicitudine Paterna Jo: Kr: Mci Panu naszemu Mitt° podziękuią.

2do Tego Seymu przyszłego pro primo et Principali objecto zakłada Wdztwo nasze Aukcye Woyska na ktorym obrona wiary S. Katholickiey bezpieczeństwo zewnętrzne y wewnętrzne Rzeczypltey zawisło aby tęż aukcyą Woyska JcMC Panowie Posłowie serio utrzymywali y promowowali sub fide honore et conscientia niewdawaiąc się w żadne intrygi a uchoway Boże praktyki z cudzoziemcami obligant ciż JcMC Panowie Posłowie.

3tio Aże Aukcya Woyska bez zapłaty pewney y niezawodney subsequi nie może są wynalezione sposoby na przeszłych Seymach osobliwie Grodzinskim Anni 1744 przez proiekta na Sessyach Prowincyonalnych ułożone, iako to sprawiedliwa Kwarta, Dóbr in genere wszystkich Krolewskich, Starostw, y Dzierżaw, y wszelkich Krolewszczyzn, ktore bardzo mało albo wcale nie płacą obligowanie Przeswiętnego Duchowieństwa ad aultionem subsidij Charitativi, cła generalnego czopowego y szelężnego ułożenie Monopolia Papierowe y Tabaczne Pogłownego

Żydowskiego

Zydowskiego podburzenie te y inne sposoby ktorych ex
placa dla Auxiliowania tego Woyska pewna niezawodna
wynalesc się mogła Jch MCPanowie Posłowie appiscant
y zgadzaią się by dla tey materyi z Rzeczą pą tych stolicznie
aggravatorne ubogich Ludzi Stanu Szlacheckiego do
Quietur.

4to Do obmyslenia y postanowienia ali generis contribu
endi o zniesienie haraczu bardzo ciężkiego podatku Koronne
go ktorym Prowincya nasza Wielgo Polska cała y ma
łopolskie woiewodztwa mianowicie Polski Prowincyi są przeciążone
wane adnuere woiewodztwu temu bardzo mało płacą inne wcale
o tym aby płacili niewiedzą skrzywdzona publiczna rzecz
wnosi ieden Patrio żyiąc rownych ciężarow Rzeczy pospolitey nie po
noszą Jeno się do pomna y nieodstępią w porownaniu
podatkowania na Woysko Jch MCPanowie Posłowie.

5to Porządek Seymowania Anno 1699, 1699, et 1736. za
chowac y obserwowac Jch MCPanowie Posłowie obligo

6to Gdy Pan Bog pozwoli aukcyonowac Woysko, żeby nie
tylko regulament Woyska był opisany y każdemu Woie
woiewodztwu podany o ktorym teraz na Trybunałach do
pytac się niemożna, ale też aby Officerowie narodu Polskiego
y Litewskiego, ac annexarum Prowinciarum w tymże Woysku
znay dowali się. Munsztuk prostym gdzie tam ma być
w Woysku obserwowano. Postabunt Jch MCPanowie
Posłowie.

7mo Na opatrzenie Altyleryi iakwiele razy per Senatus
consilia Skarbowi Koronnemu summ wypłacacia
zano dopomną się tego ieżeli na reparacyą lekkawe
czyli na inną potrzebę ieżeli te summy ewogowane były
Jch MCPanowie Posłowie, y audkcyą da Bog przy
szłego Woyska osobliwe opatrzenie obmyślą Altyle
ryi.

8vo Skarb Koronny aby per Senatus consilia z summami
Rzeczypey na extraordynaryine expensa nie szafo
wał y Senatus consilia aby się niewdawał ty ex
mia Status urgebunt Jch MCPanowie Posłowie

9no Tegoż Skarbu Koronnego iakaby bywać kalkula
cya aby na przyszłe y przeszłe czasy wielkie dla Rzpltey
wyniknąć mogła exportata sposoby wynaydą Jch MCPa
Posłowie.

10 Dobycie Kruszczow przez reparacyą Gór Olkuskich także obwarowanie Menicy do bicia monety potrzebne być Wdztwo nasze Sądzi quibus modis mało subsequi zgadzać się będą w tym z Sentymentami JchMPanowie Posłowie

11 Cel prywatnych nietylko w miasteczkach ale y w wsiach y podrogach lasach extorsya zagęściła się z krzywdą publiczną handluiących y z defraudacyą Skarbu Koronnego o abrogacyą tychże pomienionych Cel domowią y bezpieczeństwo handlów y handluiących JchMPanowie Posłowie obmyślą

12. Miast y Miasteczek przez odebranie prowentow osobliwie handlow od Żydow y niesłuszną depaktacyą od Ludzi Prywatnych o ubezpieczenie Instabunt JMPanowie Posłowie.

13 Doszła nas wiadomość o upadku Miasta JoKrMci Mowy w Woiewodztwie naszym zostaiącego, iż przez wypadłe Sądow Assessorskich Komissye do znaczney przychodzi Ruyny że Miastu temu nietylko Gronta y Siedliska ale Pola y Domy poodbierane są a Possessye Starostwu podobno nimo Swiętey Sprawiedliwości przyłączone, przez co że miasto na Granicy Państwa Brandeburskiego będące nietylko w wielką idzie Ruynę ale poniekąd żaden Mieszkaniec w nim niezostanie gdy im nad prawa y przywileie ich Komissye krzywdy poczyniły więc singulariter Comittit JchMPanom Posłom aby wprzod zanieśli przed JWW JchMPanu Pieczętarzami Koronnemi tę wielką Miasta Woiewodztwa naszego krzywdę do ktorego czopowe z tego Miasteczka należące upadło y upraszać będą o inną Komissyą Obywatelow wdztwa nie obcych iako bywali przed tym y nieinteresuiących się do tey Sprawy, a niemaiących na osobach swoich Dzierżawy Krolewskiey Secus by tego z Sądow Assessorskich niemogli otrzymać in Publico hanc Mowam exponent JchMPanowie Posłowie y o Komissyą per Constitutionem prosić będą

14to Aiż się w tym krzywda wielka widzieie że Poddani nasi od Panow swoich uchodzą y wolnemi się czynią po miastach Miarteczkach y na wsiach Cavolenter osiadaią przez co Dziedzicowie y Possessorowie na Fortunach swoich szwankuią, więc kto by się taki znalazł iż by Poddanego cudzego u siebie zatrzymał y osadził winą Sta Talarow bitych karany być powinien y Poddanego ad requisitionem Pana własnego oddać tenebit czego się dopomną JchPanowie Posłowie z wszelkim obostrzeniem tego z Interessu

15to Sol Suchodniowa według prawa y zwyczaiu nas niedochodzi co Rok y to niepakowna dostaie się nam kiedyś brać, więc JchMPanowie Posłowie urgebunt Satisfactionem tey zaległy soli u JWJMci Pana Podskarbiego Koronnego.

16to Pisarze Żupy Płocki aby byli w woiewodztwie naszym osiedli ut dent rationem ieżeliby niepakowną Sol oddawały instabunt JchMPanowie Posłowie.

17mo Woiewodztwo nasze będąc obszerne y podatku nad proporcyą publicznego niemało ponosząc tak iż niektorzy obywatele Fortun swoich odstąpili a Soli Suchodniowey modicum Partycypuią więc Supplikować będą JchMPanowie Posłowie Naiaśnieyszego K. JmciPana Nagowo Mitte aby nam teyże Soli przyczynić raczył dla Wdztwa

18 I to niemnieyszy podlega Konsyderacyi in Coequatione monety że w Żupach Panowie Pisarze niebiorą czerwonych złotych po złotych 18 currenę monetkę instabunt JchMPanowie Posłowie o tę krzywdę Braci szlachty

19 Woytostwo Bielskie w Powiecie Bielskim Wdztwa Płockiego od Xiążąt Semowitow Mazowieckich Domowi Andrzeja Urodzonych Zakrzewskich Antecessoribus Jure Successivo nadane y w tym że Imieniu ab Anno 1373 interuptoseno zostaiące

dotąd

dotąd przez Nayiaśnieyszych Krolów w Prawach y Przywileiach Oryginalnych approbowane y Konfirmowane za Konsensem Rzpltey ad Jus hereditt. et prerogativas ad Possessionem modernorum Possessorum Constitutione Seymu approbować Serio instabunt JchMCPanowie Posłowie.

20 Licząc znaczne WJMciPana Antoniego Zakrzewskiego Chorążego Zawskrzeńskiego nietylko w woiewodztwie naszym ale też na Publicznych całey Oyczyzny Possesskich y Komisarskich Deputackich Funkcyach Kosztem zdrowiem y uszczerbkiem Fortuny Impendowane et Gloriose podięte zasługi zlecami y pilno JchMCPanow Posłow obliguiemi Instent Respektowi Jo Kr: Mci Panu naszemu Mitt.o aby był pane benemerentium Kontentowany.

21 Recomendat pretensya J.O. Xiążąt Lubomierskich ex ratione nazwanego Szybu Konegunda aby cum Consensu Rpltey Stósowali się JchMPanowie Posłowie ile in Anno 1726 naznaczyła Rzeczpta rekompensę.

22do Interes Domu JMPanow Rosciszewskich a bardziey Sukcessorowe ex ratione Starostwa kupionego de Massa Fortuny Dziedziczney ktorzy maią deklaracyą że im powrocenie miało być Klemencyi tychże Sukcessorów Jo Kr: Mci JchMPanowie Posłowie recomendabunt.

23 JMCiPana Andrzeja Sulerzyskiego Rotmistrza Jo Kr: Mci JMciPana Nikodyma Malewskiego w Wendzoziemskim Woysku Rzpltey zostaiącego łasce Jo K: Mci Wdztwo nasze rekomenduie.

24 JmCPan Stefan Malewski będąc Convictus Prawem pœnæ Publicationis Infamiæ ‡ ponieważ ukrzywdzonych uspokoił, więc ex Clementia Kr: JMciPana N. Mitt.o et Consensu Rzpltey ad pristinum honorem za Instancyą JchMPow Posłow aby był przywrocony obliguiemy ‡ Dekretem Trybunalskiem za zabicie obywatela casualiter Piotrkowskiego.

25. Zapatruiąc się na zasługi Przeswiętnych Domów iako to J.W. JMci Pana Dębowey Porzy Dębowskiego Starostę Płockiego W. JMci Pana Pawła na Jaroszewie Jaroszewskiego Sędziego Ziemskiego Płockiego W. JMci Pana Jakoba na Jossczyce Zielińskiego Podczaszego Płockiego którzy to Jch MC. dla usługi Rzeczypltey z zazardem zdrowia y fortuny nie małe ponosząc expensa osobliwey pamięci Jo Kr. Mci ad benemerentium JcMPanowie Posłowie zalecą.

26. JMci Pana Zboińskiego Czesnika Ziemi Dobrzeńskiey zbiegli ludzie okradziesz za Granicą aresztowani aże długa wsprawiedliwosci Satysfakcya Ziemianinowi naszemu więc JMcPP. Posłowie nabeat Curam gdzie będzie należała windykacya onychże JMci Pana Eundorfa oberstleitmanta Pańskiemu Respektowi rekomendować będą Jch MC Panowie Posłowie # tudzież JMci Pana Kampenhauzena Kapitana Jo K. Mci Cetera Activitati Jch Mciow Panow Posłow ut bene senciant cum Re Publica zalecamy

Wszyscy Vbyt Marszałek Koła Rycerskiego Woiewodztwa Płockiego. mp

In distincta Gratitudine maiąc wzgląd na zasługi Przeswietnego Domu in Republica J.W. JMciow Panow Dębowskich, ktoryto Dum ozdobo Woiewodztwa Naszego, perennam w sercach naszych zostawuie obligatione więc obligantur JMPP. Posłowie J.W. JMci Xiędza Biskupa Kamienieckiego rekomendować Nomine Woiewodztwa do Pieczęci mnieyszy łaskawemu Sercu K.J.P. mmigo

473

Officium praesens Castrensis Capitanei Plocensis ad oblationem G. Adami Tricienski Instructionem infrascriptam in Comitiolis antecomitialibus in Racigz sub Directione M.ci Alberti Ubysz Dapiferiae Betzensis eorundem Comitiolorum Mareschalci I. M.cis Nuntijs pro Comitijs Generalibus Varsaviae celebrandis Constitutam et Conscriptam manu praefati M.ci Mareschalci propria subscriptam, reproducens ad acticandum actisque praesens ingrossandum suscepit in tenore sequente (inseratur) originale eiusdem Instructionis circa acta relictum.

In Castro Plocensi Feria Quarta pridie Festi S. Michaelis Archangeli anno Dni 1746to.

Actum in Bonis Gewarty Sorte olim Nobilis Stanislaj Smolinski dicti Szydłek hereditaria Feria Quarta post Festum Sancti Pauli primi Heremitae proximâ Anno Domini Millesimô Septingentesimô Quadragesimô Octavo.

Coram Gnoso Francisco Szczycinski Camerario Terrestris Zawskrzen in Praesentia Gnosorum Antonij Zembrzuski Andreae Roman Thomae Wilewski Alberti Węgierski ac aliorum ad actum Praesen Congregatorum nec non Ministerialis Regni Gnalis Petri Jędrzeiewicz Authen et Jurati ad Actum Praesen assumpti et Eundem Acclamantis Gnosus Camerarius in Actu Contentus Insistendo Decreto Judicij Terrestris in Terminis Communibus Terrestribus Districtus Mlaven et Niedzborien una cum Continuatione Anteriorum Causarum in diem hodiernam Inciden in Mlava Feria Secundâ post Festum Sanctorum Simonis et Judae Apostolorum Proxa Anno Millesimô Septingentesimô Quadragesimô Septimô Inter Nlem Elisabetham Szczepkowska relictam Consortem Secundi Thori olim Nlis Stanislaj Smolinski dicti Szydłek ab una et Nles Albertum Mathiam et Petrum Smolinskie ejusd olim Nlis Stanislaj cum olim Nli Marianna Szypulska in priori voto procreatos Filios parte ab altera tanto quo mediante Injuncta est Condescen injuncta Gnosorum Camerariorum et Vicenotarij Terrestrium Zawskrzen unius aut Duorum absentia non obstante dum unus adsit de Praetensione Partis Actoreae Inquisitio Summae Eidem Actrici quae et quanta pervenerit adjudicatio Seu Sortis proportionata in Eadem Summa ex divisio de Violentijs ac Cunctis Praetensionibus Investigatio ad postulationem Partium Utrarumque avisatis Eisdem Partibus tempestive pro die Praesenti in Actu exarato Condescendit Jurisdictionem Suam Praevia Securitate publica Actuj Juridico Solita et per vocem Mnilis adstantis in universum denuntiata fundavit Partes ad

presentiam demandavit ac cujus Virtutis Audamationem Partes Actrea videlicet Mlis Elisabeth de Szczepkowskie Smolinska relicta Consors Secundi Thori Vidua Rovercia Pter Acta Mles Albertus Matthias et Petrus Smolenscy Egid ob Mlis Stanislaj cum ob Mlis Joanna Repulska procreati Filij Comparentes et Secum judicialiter Controvertentes Quarum Partium et quidem Actorea Solutionem Summe Trecentorum quinquaginta Symphonum Polle Actis Terrestribus Plavien Feria Secunda post Dominicam Reminiscere Anno Dni Millesimo Septingentesimo Septuagesimo Secundo recompensando Inscriptionem Acta Coram per ob Mlem Hilarium Szczepkowsky ob Mli Stanislao Smolinsky recognita per quem vero Supranatum ob Stanislaum Smolinsky Spiritum in Personam Sui Actricis Facta aut existitionem Sortis proponata Eidem Summe Correspondentis petentis Acta vero Ejusdem Summe per ob Mlem Hilarium Szczepkowsky Parentem Actricis non esse persolutam allegantes unog ex nullo dato et accepto. Eandem Inscriptionem subsistere esse Inferred exandibus Suspensa decernenda Solutione Ejusdem Summe necessariam esse Provisionem tam Super quantitatem Substantie quam et Visentijs et per citatos alios illatis ad interim Pars Acta munimenta Inspexit Substantie examinanda Paterna et Materna, Pars quog Actorea Documenta Exhibita Pars Comparentes ug pristanti nec non Interrogatoria Partes Convenibant ut invicem communicent Conscripserunt Communicarunt et addidit Partibus utrisq Spiritualis adstans ad Comprobationem Super Prescriptionem Testium Iterum Iterarunt Partes Utreq Super Prescriptionem Testium Predicant Testes produxit Pars Actorea Cujus ab ulteriorq Educenda Inquisitione Partes utreq recedunt unog Complanationem Judicialiter Intendere fecerunt Et deinq Actrix de Szczepkowskie Smolenska Rovercia Actrix ab Inscriptione Summe Trecentorum Quinquaginta Symphonum Polonicalium Actis Terrestribus Plavien de Acta Suprascripto et Expeditum ob Mlem Stanislaum Smolinsky Parentem Actricum in Personam Sui recognita recepit judicialiter non nisi pro Summa Ducentos Symphonum Se Partes Composuerunt de Cujus Cospata Ead Inscriptione Super Summam Supranotatam Trecentorum Quinquaginta Symphonum per ob Martum et Parentem Partium recognita decernit. Quatenus Mles Smolinscy Citati privigni Eidem Actrici Rovercie

Eandem Summam Ducentorum Tynphonum in et pro Vigilia Festi Nativitatis Sancti Joannis Baptistæ proxime ventura in Anno Currenti Millesimo Septingentesimo, Quadragesimo, Octavo Coram Officio et Actis Castren Plocen Sub pœna Banitionis circa manifestationem publicanda ad manus et Quietationem Actricis solvant et realiter enumerent luita per Eosd Citatos pœna trium Marcarum Polonicalium Parti circa Solutionem Summæ Judicio vero Condescensoriali totidem juxta præscriptum Juris Communis Solvenda Decreti præsentis Vigore.

Franciscus Szycinsky Cameraneus Terns
Zawskrzew Pltus Plocen m.p.

Ex Originali
Rescriptum

477

Decretum in Condes
Sandoriale Palatinatus
Ctionis Summae
1748.

Officium pens Castr Quito Plocen ad Obtandum N. Elisabethis de Kree
phowskae Relictae ad N. Stanislai Molenski Cantis viduae Decretum
Condescens infrascriptum in B. in fine nominatae officiose et infrasspe
cificatae ~~Gratulatorum~~ Camerarium Arcth Zawskiensem expe
dita ac manu eius propria subscripta Reproducens ad Calicem
Actisque Pens in grossam suscepit in Renovo Sequens. Inserta
Originali eiusdem Decreti Condescensionis circa Acta Relicta
in Castro Plocen Sabbatho in vigilia Festi Nativitatis S. Joannis
[illegible] Anno D. 1748

Actum in Bonorad Bonorad Rowazim ida mercurio p Decre-
pem Tribunalis Regi Petricoviensis proxime Feria Secunda
post Festum Sanctissimae et Individuae Trinitatis pro-
xime Anno Domini Millesimo Septingentesimo
Quadragesimo octavo.

Coram D. Antonio Bagienski Notario Substituto et Vice
Notario Castrensi Plocensi in presentia Nobilium Joseph
ai Plebe Zarembski Starorzpinski Judicis et Vice
Capitanei Castrensis Rohmnicensis Josephi Karski Dapiferi
Gabrielis Cuzmicki Camerarii Venceslai Dobrinen Joan-
nis Komorski Regentis Castrensis Rohmnicensis Matthiae
Bagienski Burgrabii Castrensis Plocensis Matthiae Blonin-
ski ac aliorum plurimorum fidedignorum ad actum hoc congre-
gatis necnon Alti Regestri Bonorad Josephi Paulowicz
de Parkowo authentici et jurati ad exclamandum acturn
infrascriptum assumpti et coram eisdem exclamantis.

Officium Castrense Plocense videlicet suppositus D. Notarius Substitu-
tus Castrensis Plocensis in curiositate Decreti Judicii Tribunalis Regi Petricoviensis
vigore inter Nobilem Simonem Dominici Pinczynam Nomine Dominum
et Sophiam Jarenska mariti Conjuges Actores ab una et Nobilem
Catharinam de Jurnowskie et M. Felicianum Jachowski Succame
Rigidis Bachowski Executores relictam Sororem Eduardi Matrem et
ab altera Citatos Petricoviae in Judicijs Ordinarijs Quarta
Feria proxime elapso 1747 lati quo mediante Decreto illud
Tribunal Regi Petricoviensis Exemptos Bonis Ro-
zanis ad attinentijs dimittere necessariamque intuitu in
scripti agendum in Bonorad Bonorad Romanowski et quid
circa eum Decreverat Condescriptionem et quid
Nobilis Nobilis Joannis Judicij Venceslai Dobrinen actua
Plocensis aut Gostinensis Castrensis Rohmnicensis vel Sie-
radzensis Rechaniensis aut Gostinensis Castrensis Plocensis vel
Sochaczewensis aut Rawensis Castrensis Rohmnicensis pro tempore
Scanoviensis aut Kowaliensis Castrensis Rosanensis pro tempore Nobilis
Buchowskich matris et filij Judicij Venceslai Zawiszowski aut
Dobrzeczensis seu Gostinensis aut Castrensis Plocensis seu Vicegro-
densis aut Gostinensis Castrensis Rohmnicensis in et pro D. D. post Festa
Sanctissimae et Individuae Trinitatis et potestate hodierna
ne in recta contenta Quod Judicium vel assessor Judex vel
officialis alicui absentia non obstante dummodo aequalem
partem congaudiendi de se valuerit Quatenus sumendi

Copia Actus Bonorad Bonorad Romanowski et quid circa eum Decreverat Condescriptionem et quid

Jmo

sub Bonis eppi haventem videlicet viginti Millia Zyngu
liquidarent vel liquidaret Solutionem ejdz in vim Exem
ptionis p q vem competierit. cum profugerido Termino
et regore decurnerent vel decerneret depetencionibu
Bonidi ex contractu pululare desolatione vel Separatio
comminacionibz audtis seu deperditis an vexatione a
fugatione subditor alijz gbqris Salutem petens
nibz ejus Jurisdictionibz Jteratorijs inquireret et ad
a quo interesse debuerit compensationem et Satisfact
nem prestandz decerneret. partesq finaliter predic
omni Exappellatione non obstantibz macnibz et Term
nis in protellacone Justitia exquirend dandor dilato
caret et moderaret ejz decisioni Partibz aquiescere
sub pena Bannitus in Termino ead etiam coram
Uno M. Judice Terrestri seu officiali Castrens condescen
sero publicand ead Decreto injunctum est. Nihilo
minz Jnhibitionem Condemnationis Castrens Procur
tium exparte M Zboinskj sup M. Egidio Kuchabskj
obtentas Decreverat illud Judicium Tribunali Rm Ve
tuonien Zvateng Idem Mkuchabskj pro qualibet ea
ad penam Exduplicem Zvatendecem Marcas Pol
nicalid in Termino hodierno Post descensionis Par
ti Solveret. Ex regnitione Partis actore videlicet M
Zboinskich pro die hodierna in acta Contenta ad s
presencia Bona Rozwazni condescendit Vigore ejusdem
Uno officiali p eidem Decreto Tribunali Rm Petricovien
data ad judicandz Partes utraq potestatis, pace et
Securitate publica p Vocem Tube adstantes promulga
ta Jurisdictionem Sui officij sen fundavit Partib
suo Bono officio Compariendi ejz Mli adstanti ad
damare injunxit Quibz Partibz et quid Statorea. M
gnifici Simone Zboinskj et Zofia de Jerzewskie Conj
Exhibuerunt Dominicz et que Conte in Era M Mari
sedi Actonibz p. Exhibita M.M. Catharina de Jurs ow
primi et M. Adriani Kuchorskj Succamerarij Pernu
Exhibuimus Secundi ad Plenis voti M. Adami Exgu
na Regentis Terrestri et Castren Rosanen Conforte
gratie utriz Stigdio Kuchabskj Succamerarij Exhibu
imus filio p. Matthiam Stagienskj Bc Procur
Compareq Plenip. Comparentem Partis citate Requisivit Plenipoten
applicat tiam, cdz instante et quomodo a M. Stigdio Kuchabskj Succa
merario Exhibuimus filio Plenipotentia Coram acte Ca
stang Cielcang p.y. prosb. Festa Solemnia Nativ Pertz Exhibu

proxima

pxima Anno Dñi in psona sui factam produxit vnde cum
eod. M.to Egidio Kuberskij officij Sufficiente Compartionem
inuenit jam vero licet ipse Idem Compares testimonium p Ser-
illustrem et Adm.m Constantinum Kubarskij Coadjutorem Sa-
monicum Sathl Plebis Preapositum Sramstene in Sramsko de-
cima Junij Anno Dñi data manuq; ejq propria Subscriptum
et Sigillo ejusdem Capitulico communitum reconstrando Mutatus M.o
Stanislao de Gumowskie ad M.o Felicianum Kuberskij Succamera-
rij Sakrocimen Valida Confectis iidem Status et initus ejq cum
M.o Adamo Laguna Vice Notario Secretario et Sastney Resanens
die Octava Junij commobidem Suo in Judicio Conde-
sponiali reproduxit Verum quoniam Sua et plus mutatus Sta-
tus ejusd M.di de Gumowskie Kuberskij Sufficienter Stabilire Se
pavit. non potest. Unde et post mutatus eund Status tene-
ri eund Comparentis et ab eod M.o ad Dñs Laguniza
produxit Plenipotentiam hac in causa necessariam ad ejq
instantiam. Et quoniam non potuit prius Causam Dñs Judi-
dicti Condesponsorialis cum Comparente M.o Stanislao Kuberskij Sup-
camerario Sakrocimen Judicio Suspendit Suspensamq esse ad
Convictionem Comparentis M.i Sathanine de Gumowskie primi ad M.
Felicianum Kuberskij Succamerarij Sakrocimen Sad praesens voti
Secundi M.i Adami Laguna Vice Notarij Secretarij et Sastney Re-
Sancy Consulis a qua non potuit Plenipotentia Declarat Sup
qua M.i Sathanina de Gumowskie primo Kuberskij ad Dñs
voto secundo Laguniza a qua non produxit Plenipotentia
Parti Actoree ex mente Decreti Tribunalis Rni Petitionem
dare precipit pena Banitionis obtinere precipit, Quam
penam Banitionis virtute Decreti Judicij Tribunalis Rni
Petitionem Supra de acto exprepi Sup eod M.i Sathanina
de Gumowskie primo Kuberskij ad Dñs voto Secundo Lagu-
niza Judicium Condesponsorialem Decreti Tribunalis Eadem die M.i Laguni-
na jure contrario et non parentem pprio esse banitam
Sententia Sua declarauit, Adquam publicand Banis-
tionis pretium penam Mtem Rni Generalis Judicij Sui
apparitore addidit et deputauit Qui quid Mtis Supra
in acto Specificat Satisfaciendo deputationis sue a Judicio
Dñs habita causa banitionis perpetue prenam me
do premisso decretum ac ipsamet Mtem de Gu
mowskie secundo ad Dñs voto Laguniza Status in
juris communi Contrarios et abolitos Decreto Tribunalis
non parentem eius contravenientem pretio esse ba
nitam alta Sua et sonora voce publicauit proclamau
et ad Notitiam omnium Datum Dñs deduxit degero pu
sentem Idem Mtis ad Judicium Sueum redeus fuit Ech

teonem

Jmus

Relationem Post quam publicatam Banitionis perpetuam
pœnam Judicium pro facienda de Bonis ejusdem M. fidei Za-
gunina executione ad Mfcum loci Capitaneum seu Mfcos
Locorum Capitaneos sub cujus vel quorum jurisdictione
cum bonis suis subest vel consistit Causam præsentem
remisit remittitque ~~Decreto~~ præsens ~~[illegible]~~. Quantum
attinet Pœnas in Sublationem Condemnationum Castri
Plocensis trium expte M. Zboinski sup. M. Aegidio Kuchorski
Succamerariæ Zakrocimensis obtentarum videlicet pro qualibet
pro Quadruplicem pœnam Quatuordecem Marcarum Polo-
nicarum Decretum Tribunalis Rni Petricoviensis supra de actu
[illegible] Condescensionis, Solum Parti
Actoreæ injunctas, si quidem eandem Pœnalitatem nem-
pro qualibet earundem trium Condemnationum pro Quadrupli-
cem Pœnam quatuordecem Marcarum Polonicarum non pro-
vit proinde Decreto ejusdem Judicii Tribunalis contravenit
rigorque publicandæ pœnæ banitionis ~~[illegible]~~ ratione hoc
in puncto Contraventionis ~~Decreto~~ eorum Decreto Tribu-
nalitio non est appositus proinde ~~[illegible]~~ intuitu non
Solutionis præfatæ pœnalitatis ex eo Decreto Contrave-
tionis Causam hanc ad Judicium Tribunalitium Rni
Petricoviensis Judicium Condescensoriale Remisit et Ter-
minum sine ulla adcitatione in ibidem Comparendi ex
regestro Competenti Parti utriusque Conservavit Conservatque peremptorium
Decreti præsens Vigore.

Antonius Bagienski Notarius Substitutus et Vicecomes Castri
Plocensis mpa

officium praesens Castrensis Capitis Plocensis ad oblationem D.
Caroli Lenczowsky Decretum infrascriptum condescen-
sorum in B. inferius nominatae officiose per infra-
specificatum ~~D. Burgrabium Castrensis Plocensis~~ M. Nota-
rium Substitutum inter partes introcontentas ~~praeta~~
una cum condemnatione praeta ac manu ipsius sub-
propria subscriptum reproducens ad acticandum cuiusque
praesens ingrossandum suscepit in tenore sequenti
(inseratur) originale ejusdem Decreti circa cuius
relictum

In Crō Plocensi Sabbatho in vigilia festi Na-
tivitatis Sancti Joannis Baptistae A.D. 1749

Actum in Bonis Rogiennice magna, idq; in Trno Condescensionis praefixo assignatt, Fra Secunda post Fm Scti Mathaei Apli et Evangelistae pxa Anno Domini 1747mo.

Coram Gnoso Jacobo Kosicki Burgrabio Castrens Ptus Plocens, in Praesentia MM. Adami Mazowiecki Capnei Arzelecens, Ignatij Rosiszewski, Pincernae Dobrinens, tum Gnosorum ac Nlium Jacobi Lowdowski, Casimiri Roskowski, Valentini Rzeszotarski, Josephi Peplowski, ac aliorum Nlium ad Actum Praesens congregatt, nec non Mlis Rni Gnalis Providi Josephi Butrynkowski de villa Stubice Authi et Jurati eundem Actum acclamantis. Qui quidem Gsus Burgrabius Crens Plocens in fundamento Decreti Officij Castrens Plocens de Actu ejus in Cro Plocens Fra Secunda post Dominicam Misericordiae pxe in Anno Praesens inter Mfcum Antonium Karski Pocillatorium Bidgostinens et alios Actt abusa, et Successores ot Mfci Antonij Karski Dapiferi Dobrinens ac alios Cttos praeabaltera pratt. Quo mediante Dto Condescensio Judicij Castrens Plocens unius absentia non obstans pro consideratione Documentorum p Partes illo in Trno reproducendae et eorundem frutinatione, Inventarij Statum Bonorum Rogiennice enucleans cognitione, Praetensionum respectu objectt desolationis, sive reparationis Bonorum (: Siquae et quantae eaedem Praetensiones justae ex Documentis apparuerint:) investigatione, ac Partium hac in Causa finaliter decisione earundemque moderatione, prout in se fusius Dtum obloquitur, ad Fundum eorundem Bonorum est injunctt, Siquidem Judicium Officij Castrens Plocens legalitatibus suis est impeditum, pro diemque hodierna condescendere ad pagendum opus, disjudicandamque causam Nequit. Proinde Suprascrus Gsus Burgrabius Castrens Plocens Vigore praeinserti Dti ex requisitione Ptis cujus interest ad Bona eadem condescendit, ibidemque condescendendo pace, Securitate Publica voce prius Mlis proclamata Partes ad sui Compartitionem praedicto Mli acclamare injunxit, Quo in Trno Partibus. Et quidem Actt

M.M. Antonio Karski Pocillatoriae Bidgostinae et Hedwigi de Ka-
borskie invicem Conjugibus ptr. Cittis Succonibus ob Mu. An-
tonij Karski Dapiferi Dobrinae ac Mfco Jacobo Rosciszewski
V. Palatino Dobrinae p eunq Mcum Rosciszewski V. Palatino
Dobrinae suo et aliorum Cittorum nnae ptr. Gnosis Stanislao Dob-
ski et Eva de Tomickie invicem Conjugibus p Mcos Kar-
skie Pocillatoriae Bidgostinae adcittis. p Gnosum Antonium
Czachorowski coram Officio Burgrabiali Comparen et Secun
Judicialiter Controvertenae. Tandem Offm Burgrabiale Ca-
strenae Plocenae scilicet Gnus Burgrabius Castrenae Plocenae de Consen-
su Mci Antonij in Zakrzewo Zakrzewski Vexilliferi Zawkrzen
et V. Capnei Castrenae Plocae Actum hodiernum Condescensionis
in aliud tempus ob legalitates intervenientes ad certum
tempus p Mcos Judices designatt in Anno tamen 1748
Deodante Venturo cum toto Negotio Causae Pen. limitavit, Co-
mitatq Pentibus, Conservando Trnum Partibus ipsis utrisq in eo
Trno incidenti sine quavis adcitatione Comparendi perem-pto-
rium. Decreti Pen. Vigore.

Jacobus Kesicki Burgrabius Castrensis Ptus Plocenae m.p.

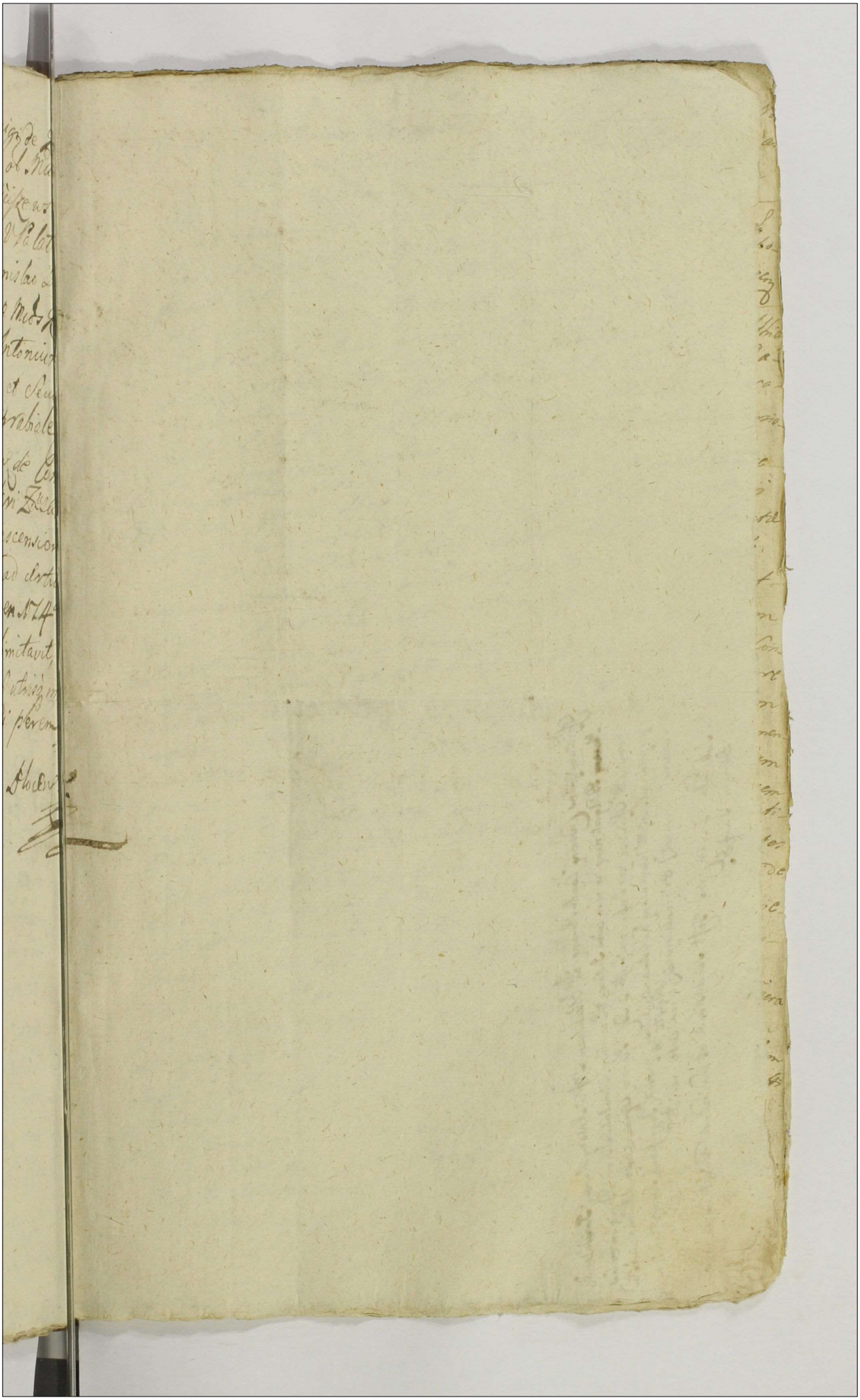

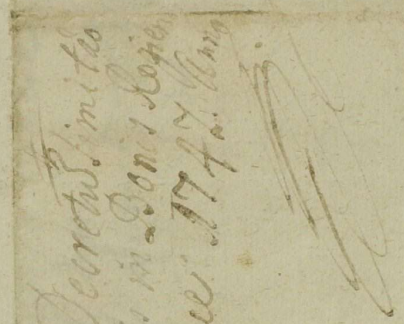

Decretum Limitationis in Bonis Kopienicei 1747. Anno

Officium Pensis Castrensis Capitulo Plocensi ad Imo Oblationem Mfici Antonij Karski Pocillatoris ~~Plocensis~~ Bidgostiensis in rem cujus Interest Decretum Limitationis in Bonis infrascriptis nominatis Officiose per Infraspecificatum G. B. C. Plocensis ~~Officiose~~ expeditum manuq Ipso propria Subscriptum reproducens ad Acticanae Actisq praesens Ingrossandi Suscepit in tenore sequens (inserat) Originale ejusdem Decreti circa Acta relictum.

Sub Actu Fr. in Crno Festi Sanctissimae et individuae Trinitatis Anno Domini 1748.

1485

Actum in Bonis Przedpełe Kosciołki Sorteq olim Nobilis Gaspari Sąchocki Hereditaria # Feria Quarta post Dnicam Ramis palmarum Item pxa Anno Dni 1748vo Coram Gnoso Antonio Chmielewski Burgrabio Crcis Plocen Pentibus Gnosis ac Nobus Michaele Sąchocki Vicegrodiensi, Joanne Chmielewski Plocen Castrensibus Burgrabijs Stanislao et Petro Przedpełskie, Bartholomeo Ostrowski, Matthia Sąchocki nec n Mli Rni Gnali Provido Jacobo Przylepa de Starzyszeby authco et Jurato actum pdcm acclamant. # idq in Trno Condescensionis partibus determinato

Officium pdcm Burgrabiale Crcis Plocen Condescensoriale in Virtute Decreti Judicij officij Crcis Plocen Fra Secunda ante Festum Sanctae Margarethae Virginis et Martyris anno pxe elapso 1747mo inter Nlem de Sąchockie Rutkowska actricem ab Una, et Nlem Valentinum Sąchocki parte ab altera Cittum prolatum quo mediante Condescensio officij sui Burgrabialis Captato tempore mutuo partium Sumptu ut Documenta partium revideret, ac fortunam lustraret, revisisq Documentis ac lustrata fortuna dotem proportionatam tam de Bonis Paternis quam maternis actricem Concernentem Constitueret, et assignaret ac Solutionem indilatam parti actoreae injungeret et ptes hac in Causa pro Justo et aequo finaliter decideret et moderaretur Cuius decisioni partes acquiescere tenebuntur idq Sub poena Bnis in Trno eodem videlicet Penti Trno Condescensionis Super parte Contraveniente publicanda ad Bona Supra sera est assignata in fundamento Cuius Jurisdictionem suam offsam p vocem Suprafati Mlis promulgatam fundavit et partes ad Comparendum Suo Coram officio Condescensoriali acclamare injunxit quo in Trno partibus ipsis utriusq et quidem Actorea per Nlem Helisabetham de Sąchockie Nlis Petri Rutkowski Consortem in assa ejusdem sui mariti pltr Citto

et Indicente Nli

Nli Valentino Sgchocky pttr comparentibus et secum
abinvicem Controvertentibq quarum partium Controve
Spp officium Burgrabiale Coram se Indutiis ex adu
tis teneri petes utraq ad Comportationem Mumm
torum in specie Substantiâ Patend et matend to
olim Nlis Caspari Sgchocki quam ad Nlis Sophia Sg
chocka Conjugum Partium interse agentium Parentum
emudcentium ida in Instandi et quoniam Nlis
de Sgchockie Rutkowska ad Caspari cum ad Nli S
phia Sgchocka progenita Filia Inscriptionem Ce
p olim Nlem Casparum Sgchocki in ptonem ad Nlis S
phia Sgchocka Consortis suæ Spp Summas Duce
torum Quingentorum Florenorum Polon levatam, a
per aliam similem Summam Ducentorum Quingen
ginta Florenorum Polon ad scriptitiam Coram acti
Castrensibus Plocen Fria Seatâ in pro die Festi Sanct
Egidij Abbatis in anno 1684to prout Sudius eadem
Scriptio inse Continetur recognitam Suo Coram officio Con
descensoriali Comportavit, Nlis autem Valentino Sgcho
cky multa Documenta produxit, quoniam vero officio Con
descensoriali deductum est olim Nlem Casperum
Sgchocky cum ad Nli Sophia Sgchocka Consorte sua P
lium Unum et duas Filias ut pote Valentinum, Hel
sabetham Nlis Petri Rutkowsky, et Sophiam olim Nlis A
berti Pilchepetsky Relictam Viduam Consortes Sgcho
ckie procreasse, Qud Suprascripta Summa intimus
gincta Quingentorum Florenorum Polonicali eidem Nlem
Nlis Sgchocky, Rutkowska, et Pilchepetska Fratrem
et Sorores interse germanos Concernt, et in tria Cap
ta dispartiri debetur, ita q officium Condescensoriale
Suspensa decisione p mipsa Cathegoria ad lustrationem
et Revisionem Camporum, Agrorum, Pratorum, Area
rum ac totiq Substantiæ Gradi. ad Nlis Caspari Sgch
ocky hæreditaria una Cum Nobilibq Vicinis ut pote Nlibq
Petro et Stanislao Pilchepetskie, Antonio Sgchocky Con
Scendit, qua lustrata, Nlis Centerq in omnibus tribus Campis
et Areis reperta officium Condescensoriale resolvendo
audiendum officij hui Suspensionem circa Controversias per

Partium Iuoniam Nlis Valentinus Sąchocki cum Nli Elisabetha Rutkowska Sorore Sua respectu Dotis tam de Bonis Paternis quam maternis Se abinvicem Composuerunt, et Complanationem Sub tractu Pendis Condescensionis inter Se Conscripserunt, qua Complanaone Id Nlis Sąchocki Summam Centum Tymphon eidem Nli Rutkowska Sorori Suae Solvere se obtulit proinde approbata ejusmodi partium Compositione et eo intuitu Conscripta Complanaone Decernit Officium Condescensoriale Iuatenus Insistendo eidem Complanationi die 10 Aprilis videlicet die hodierna in actu Contenta Conscriptae Summam Centum Tymphon Coram Officio Crenn Plocensi in et pro Fra Secunda post Festum Sanctorum Vitti et Modesti Martyrum proxime ventura in Anno Pen absq omnibus Iuris diffugijs et Protellationibus eidem Nli de Sąchockie Rutkowska Pvia Summae ejusdem in Bonis mundis et liberis locatione providendaq Securitate, ac Sufficienti de eadem Summa recognoscenda quietatione Patus Nlis Sąchocki Solvat et realiter enumeret idq Sub pena Banitionis in ibidem in Casu Contraventionis Circa maonem faciendam publicanda luita per eundem Nlem Sąchocki pena Quatuordecem marcarum Polonicalt parti, Officio vero per medium parti cum Summa Superius adjudicalt et Sub rigore Superius apposito, officio autem Condescensoriali in Instanti Sub pena Banitionis publicanda Solvenda reliquae vero Pensiones p eundem Nlem Sąchocki ad Nlem Rutkowska formatae vigore ejusdem Complanationis Cassantur. Decret Pentis vigore. de Bonis Paternis et maternis eandem Nlem Rutkowska Concernentem

Antonius Chmielewski Burgrabius Crenn Plocen in Cum Clum

Officium Pens Castrense Capitanei Plocense ad oblationem N. Petri Rutkowski Decretum Condescensionis infrascriptt ~~reproducens~~ in Bonis infernis nominanae officio per infraspecificatt P. Burgrabium Castrense Plocense ex mente Decreti Iudicij officio Pene ~~Attrepducens~~ ad acticanae actisq Pene ingrossanae Suscepit in Tenore Sequente inserat originale eiusd Decreti circa acta relictum ac manu eius propria subscriptt.

In Cro Plocense Sabbatho intra octavas Festi Sacratissimi Corporis Christi Dni Pxo anno eiusd 1748vo.

489

x

Decretum Condescen
Soriale in Fundo
B. Przedpete Ko-
sciołki Per officium
Burgrabiale Cresc.
Plocen. Prolatum.

1748 [illegible]

Actum in Domi Trzpioły Ante Horthophorium Cunae
ibidem Sitae Pridie Festi S. Cathetinae Virginis et Mar
tyris ~~[illegible]~~ Anno Dni 1746. Coram Gnoso Casimiro
Olszewski Burgrabio Castrensi Ciechanoviensi in Prae
sentia Nobilium Jacobi Zawadzki et Michaelis Lesni
kowski atque Mnlis Rni Gnalis Providi Matthiae Sat
kowski Actus praesens Adstans et cunae acclamantis
Offm praesens Castrensi Ciechanoviensi Burgrabiale
insistendo Legibus et Constitutionibus Rni de
peragendis Executionibus Sanctis parendo
additioni Mci Michaelis Nosarzewski Judicis
et Vicecapitanei Castrensis Ciechanoviensis ex Specialis
Commissio Mci Antony Nieborski Capitanei
Ciechanoviensis atque muneri sui satisfaciendo
ad Officiosam Requisitionem Gnosorum Alberti
Trętowski et Magdalenae Małowieska Invicem
Conjugum Alberti Straszewski et Petronellae
Małowieska ibidem Invicem Conjugum Matt
thiae Trętowski Matthiae Kołakowski Adami
Straszewski Actorum et Jurevincentium in
Virtute Decreti seu potius Poenae Banctio
nis ex Instantia ~~[illegible]~~ Suprascriptae Par
tis Actoreae et Jurevincentis super Gnoso
Dominico Pszczołkowski Venatore Smolen
sciae Citato Jurevicto ratione indebitae vexae
et Evocationis ac quarundam Injustarum
Praetensionum in Lucro Ulterioris faciendae
Executionis in Judicijs Ordinarijs Gnalibus
Tribunalis Rni Petricoviae Sabbo post Festum
Omnium Sanctorum Anno Nunc Currenti
obtentae publicatae ad Suprascriptae Bona
cum Infranominatis Nblibus ac Mnlis in
Actu contentis Officiose condescendit ibidemque
Jurisdictionem Suam Executorialem provisa

491

prius Securitate per Vocem Mnlis Actibus Jur-
cis debita fundavit, Partesq utras praefato Mnlis
ad sui praesentiam acclamare demandavit
ad cujus Mnlis acclamationem praefata Pars
Actorea et Jure Vincens pnlr Comparens
reproducto Suprascrto Decreto seu potius Pane
Banitionis super eadem Parte citata et Jure
Victa obtenta et publicata petyt sibi ab Officio
praesenti Executoriali Executionem fortem et
Indilatam faciendam fieri et peragi, ex adver-
so vero personaliter Comparens Laboriosa
Marianna Jakubowna Relatione ad Cassan-
dam inscripta eandem Executionem Impu-
gnavit qua attenta Ejusmodi Impugna-
tionem Offm idem quo supra Causam hanc
Cum partibus ipsis rursus ad Judicia
Tribunalitia Rmi Petricoviensia pro finali
dijudicatione remittit. Conservando Par-
tibus utrisq tam Jure Vincenti quam Jure
Victae Terminum ibidem Comparendi pe-
remptorium.

Casimirus Olszewski Burgrabius Castrensis
Cechanoviensis Juratus MP

Officium Pdens Castrense Capitanei Plocensis ad oblationem P. Josephi
bia actum Executionis infrascriptum in Bonis inferius nomin
officiose pro infraspecificatum P. Burgrabium Castrense Ciechanovi
expeditum ac manu eius propria subscriptum reproducens ad actica
actisq Pdens ingrossanda suscepit in tenore sequente inser
originale eiusd actus Executionis circa acta relictum.
In Cro Plocensi Rdi sub celebratione Judiciorum tra 6ta post
stum Sancti Andreae apli pxa A.D. 1746to.

Actum in Bonen, scilicet ante Antemeridiem hora decima Illustris Domini Francisci a Sora Eberbeck Palatini Lancicorum Ducis quinta post festum Ascensionis Beatissimae ac Immaculatae Virginis Mariae proxime Anno Domini Millesimo Septingentesimo Nonagesimo Sexto.

Coram Nobis Josepho Lancicio Burgravio Cracov. Palatino Lancicorum Duce &c. in Bonen in Plenitudine Tenerendae Curiae Illustris Ignatii Chelchowski Judicis Terrestris nec non Illustris Emanuelis Gwerdi Judicis Curiae Albiensis et Locum Actus Terrestrialis Bonensis tenentis Quum Burgravius Illustris Judicem Terrestrem Bonensem Citando Literas Citationales Executoriales Terrestres Bonenses Quinto Termino officii sui ac Executoriales Illustris Laurentii in Ethny Stabrowski Judicis et Praefecti Castrensis Bonensis Dobrzyniensis Decreti

493

His formalibus [illegible] exhibuit y nie dopuszczam. y proszę o remis
do Trybunału Piotrkowskiego Impugnavit et [illegible] non admisit
proinde Gnesnensis Burgrabius attenta ejusmodi Impugnatione
ab eadem executione supersedit causamque praesentem cum toto
effectu ac Partibus Ipsis ad Judicium Tribunalis Regni Petri [illegible]
[illegible] remisit remittitque praesentibus conservando Partibus [illegible]
Terminum comparendi peremptorium

Josephus Jasienski Burgrabius Castrensis Bobrownicensis Terrae
Plocensis manu propria.

Officium praesens Castrense Capitaneae Plocensis ad oblationem Dni Ignatij Cybulski
actum Executionis infrascriptae in Bonis in ferius nominandis
officiose ~~expeditum in~~ per infraspecificatum D. B. C. Bobrownicensem expeditum
ac manu eius propria subscriptum tenoris sequentis inserat [illegible]
[illegible] eiusque actus Executionis circa acta relictum.

In Crto Plocensi Feria Sexta ante Festum Sancti Thomae ap[illegible]
[illegible] anno Dni 1746to.

494

anno Domini
Domini quidquidme

Actus Executionis in Bo
nis Villae Scytero offe
per Gnesium Josephum
Jasionski Burgrabium Sa
strensem Bo[illegible] expedit
1746 [illegible]

My Rady Dygnitarze Urzennicy y Całe Rycerstwo Województwa Płockiego Ziechawszy się za Innotescencyami J.W. Jmci Pana Mikołaja Podoskiego Wojewody Płockiego do Raciąża na Seymik Electionis Pisarza Ziemskiego Płockiego Obralismy concordibus votis za Dyrektora Koła naszego Jmci Pana Jozefa Zembrzuskiego Burgrabiego Ciechanowskiego pod ktorego Dyrekcyą za kandydatow umowilismy niżey specyfikowanych Ichmciow.

Poniewaz W. Jmć Pan Adam Jezewski przeszły Pisarz Ziemski ex pura Vocatione Obrał sobie Religionem S. Franciszka, y dwie Lecie dochodzą iako statecznie trwa w swoim postanowieniu, a przez to Sądow Ziemskich wakowanie Sitientibus Justitiam uprzykrzona dzieie się remora więc na teraznieyszym Kongressie naszym Obieramy za kandydatow na tę Pisarską funkcyą W.W. Ichmciow Jakuba Mostowskiego Sędzica Ziemskiego Zawskrzenskiego, Walentego Bunkowskiego Skarbnika Płockiego, Jakuba Kuczborskiego Pisarzewicza Ziemskiego Płockiego, Szymana Bogdanskiego Chorążego J.K.Mci, Instando Majestatowi J.K.Mci Pana Naszego Mciwego azeby z Dobroci swoiey Panskiey ktorego z tych sobie upodoba, nam constituere y uprzywilejowac raczył. Ktore to Electionis Laudum w Kole naszym postanowione y

Umowione

496

Zgodnie Imci Panu Marszałkowi Koła naszego podpisać y ad acta podać zlecamy Działo się w Raciążu Dnia piątego Grudnia Roku Pańskiego Tysiącznego Siedmsetnego Czterdziestego Szostego.

Józef Zembrzuski Marszałek Koła Rycerskiego Województwa Płockiego

Laudum Electio-
nis Pisarza Ziem-
skiego Płockiego
1746 ao

Officium Pzens Castre Capitis Plocene ad Oblationem G. Ant-
oni Koslowski Laudum in Comitiis Electionis Dnm: Candidatorum In
Plotariatum Fratrem ~~Cast.~~ Plocene ~~Constitutum~~ in Racia
sub Directione G. Josephi Zembrzuski B. C. Kiechowski coronae Comitiorum
Mareschalci Constitutum manuq ejus propria subscriptum
reproducene ad Acticanda actisq Pzene ingrossanda su-
scepit in tenore sequente inserat originale ejusd Laudi
Circa acta relicta.

In Crd Plocene idq sub Celebratione Judiciorum A. 2do pt Fm
S. Andreae Apli proxa A. D. 1746.

497

Inscr. Inscr. ~~Inscr. Inscr. Inscr.~~

1747 m

Acta

121
136 2
136 2
41 6
320 1

498

27 1
4 2
32

70
44 y tymf: 2
117 tymf: 1

117
136 2
136 2
41
314 1
5 2
320.

23 tymf: 5. 2.
23 tymf: 5 2.
23 tymf:

S. Franciscy Rosciszewski Nie ex Speciali Co

należy od PP. Paprockich złot. 9 gr. 6.
od P. Kołakowskiego zł. 22 gr. 12.

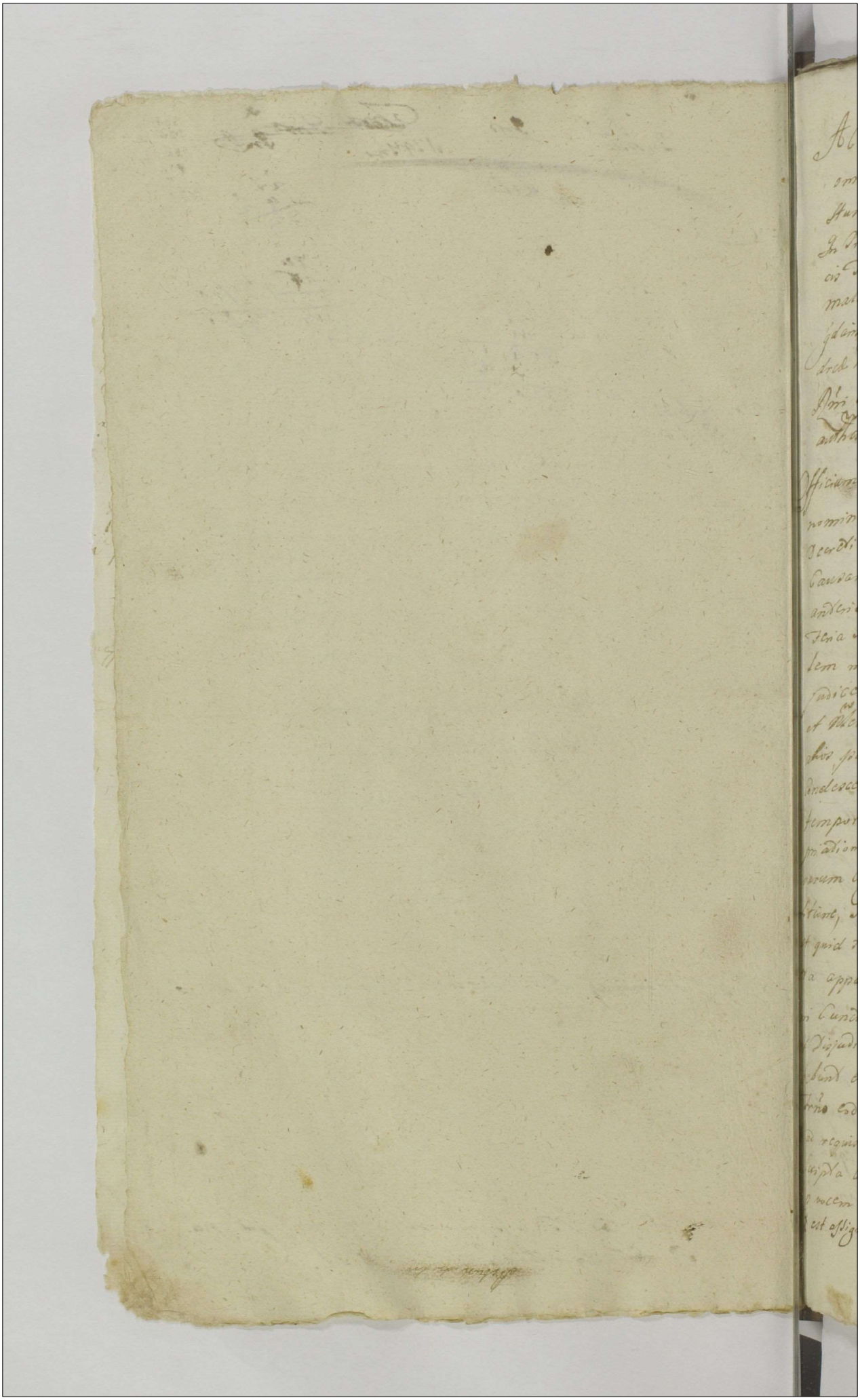

Actum in Bonis Lebki idq in Trno Condescensionis partibus determinato Fra Tertia post Festum Sancti Martini Pontificis pxa Anno Dni 1746to In Praesentia Mci Pauli in Niedzborz Bogdanski Subjudicis Trris Plocen et Gnosorum ac Mtium Antonij Malewski Camerarij Trris Zawskrzen Simonis Bogdanski, Antonij Ulatowski, Cyriaci Podoski, Andreae Kozłowski, Mathaei Gadomski nec non Mlis Dni Gnalis Providi Adami Janusz de Niedzborz authci et Jurati actum Pen acclaman.

Officium Pens Crcen Capitan Plocen videlicet Infranominatus Gnosus Burgrabius Crcen Plocen vigore Decreti Judicij Officij Crcen Plocen in Trnis Quercto Causarumq Officij Judicijs Una Cum Continuaone anteriorum Causarum in diem hodiernam Incidens Feria Secunda post Dnicam Laetare Quadragesimalem in Anno 1744to inter Mcum Bogdanski Subjudicem Trrem Plocen ac alios Actores ab Una, et Mles Unieckie, Pokrzywnickie, Tanskie ac alios parte ab altera Citos prolato quo mediante Condescensio Officij Sui Condescensorialis Captato tempore, mutuo partium Sumptu idq de appropriatione Seu Ademptione agrorum, ac Excisione Sylvarum Cognitione, de Violentijs exinde emersis Inquisitione, Inquisitiones si opus fuerit expeditione, et quid tam ex Inquisitionibus quam re oculis Subiecta apparuerit pro Justo et aequo decisione, et partes in Cunctis Intervenientijs finaliter moderatione et Disjudicaone, Cujus decisioni partes acquiescere debebunt et tenebuntur idq sub poena Bannitionis in Trno eodem Super parte Contravenien Interposita ad requisitionem utrarumq partium ad Bona Suprascripta Condescendit, Quisdictionem Suam Officiam p vocem Suprafati Mlis adstantis promulgat

x est assignata

fundavit et partes utrasq ad sui Comparitionem
Prato mli acclamare injunxit quo in Trnis
partibus et quidem Actorea mco Paulo in
Niedzbora Boydanski Subjudice Trni Plocen
ac alijs actoribus p mcum Subjudicem Trem
Plocen pltr, Cittis Nlibus Carolo et Clemente
Unieckie, Jacobo, Casimiro, Petro Pokrzywni
ckie, Jacobo et Joanne Tanskie pltr, Nlibus
Andrea Kotakowski, Antonio Długołęcki, Fran
cisco, Simone Paprockie, Andrea Wąsowski
pltr, Nli Dominico Bilinski Citto p Nlem Andrea
Wąsowski pltr, Comparens et Secum Coram Offic
Condescensoriali Controversen quarum partium
Controversijs Coram se Inducti exauditi Siquidem
Causa Pens respectu ademptionis et apropri
tionis agrorum, disarationis metarum in
Bonis Łebki Jacen ad mcum Boydanski
Subjudicem Trem Plocen vigore reproductor
Documentorum Spectan prosecuta esse ded
citur idcirco Pens Officium "anteomnia" ad revisionem
Fundorum, Pessularum, metarum, Pessulas
Distinguentium Arearum p nonnullos Citto
Possessarum Condescendit, Quos agros pars Cit
mco Subjudici Trni Plocen remonstret idq
Instanti, tandem quoniam in omnibus Cam
pis agros, Pessulas, Prata, Sylvas, et Areas
pars Citta mco Subjudici Trni Plocen remo
stravit, et ~~[illegible]~~ Officium ad hac omnia
duxit, proinde Satisfecisse partem Cittam
in puncto Pens Officium adinvenit, et ad Con
scriptionem Fundorum revisorum Processit, q
revisos Conscriptos post Decisionem totius negotij par
actoreae Specificandos declarat. Quoniam vero P

Actorea non omnes agros p partem Littam
ostendisse, imo ademisse, metas disarasse, Syl-
vas excidisse eidem parti Littae obijcit, et Suffi-
cientiorem Ostentationem pendit, idcirco pens
Officium utrisq partibus tam in Probationem
quam reprobationem obiectorum juxta Porrec-
ta Interrogatoria Inquisitionem educenda
Concedit idq in Instanti et additur eisdem
mlis ad rothisandum super Incorruptionem
Testium Siquidem autem hocce Juramen-
tum per utrasq partes sibi abinvicem est
Indultum exinde Inducant Testes, edu-
xit pars actorea Sex Testibus Nobilibq
attentante parte Litta, Pars vero Litta suam
non eduxit, Post quam educt Inquisitionem
p actoream partem, Quoniam Partes utraeq
limitationem ex rationibus Certis pentis Con-
descensionis affectant ad tempus Certum,
exinde de Consensu utrarumq partium
actum hodiernum pentis Condescensionis cum
toto robore, rigore, ejusdemq Decreti Castren
Plocen Contentis ad Feriam Secundam post Do-
minicam Conductus Paschae in Anno proxi-
me venturo 1747mo Inciden limitat, Pro-
rogat. Inquisitiones vero p actoream partem
Eductas, eidem parti actoreae extradidit. et
resolutionem totius negotij juxta pcriptam
regulam in Decreto Crcen Plocen expressam Su-
spendit. et Trnum partibus utrisq in Trno
Condescensionis ex limitatione Inciden sine
quavis adcitatione assignando Conservat. tandem
ex limitatione Inciden Tra Secunda post Dnicam

Conductus Paschae pxa Anno Dni 1747 in
Praesentia Gnosorum Simonis Boydanski, Ste-
phani Mączewski, Balthasari et Casimiri
Tepkowskich nec n Mlis Rni Gnalis Praevidi
Andreae Stopkowski de Czarnocino authiet
Jurati actum pdcm acclamant. Hocce officium
Condescensoriale reassumpta Jurisdictione
Sua partes ad Comparendum Suo Coram offi-
cio Condescensoriali eidem Mli acclamare in-
junxit, quo in Trno et quidem Actorea p
Gnosum Albertum Ulatowski Bonorum Opp
di Niedzborz cum attinentijs Economum Suo
aliorum Actorum Nne pltr, Citta p Nles Ca-
rolum, Clementem Unieckie, Jacobum Joan-
nem Tainskie, Andream Kotakowski, Ant
nium Długołęcki, Andream Wąsowski pltr
pro Interesse Nlium Pokrzywnickich per Nn
Jacobum Pokrzywnicki pltr, pro Interesse Gnosorum
Paprockich per Gnosum Simonem Paprocki Suo et
Fratrum Suorum Nne pltr, pro Interesse Gnosi
Dominici Bilinski p Gnosum Andream Wąsowski p
tandem Circa Controversias partium ad ulteriorem Cu
pdentis decisionem procedendo Inquisitiones Suo Coram
officio Condescensoriali in ante eductas partibus repo
re mandat, et quoniam pars Actorea reposuit,
vero Citta Inquisitioni per partem actoream educt
se Subicit, proinde ad lectionem ejusdem Inquisi
nis Condescendit, qua lecta et per Omnes Circum
stantias pensata et Considerata quando quidem
ex eadem Inquisitione, quam totius villae Bono
tebki Cittorum Nlium recognitione, ac etiam ex
cumentis varijs p actoream partem Producti luc
lenter apparet Sortes Trinas primam

Falszd

Korfalszczyzna originaliter p. ob. Nlem Cristinam
Tebkowska Nlis Vladislai Korfalski Consortem in
personam ob. Nlis Petri Stanislai duorum Nomi-
num Zakrzewski actis Trribus in Raciąz in
Trnis Communibus Trribus Fra Secunda post
Festum Sanctae Hedvigis Viduae Electae in
anno 1665to Sup. Sortem Suam post Paren-
tes devoluti, alteram dictam Zakrzewizna
p. ob. Nles Matthiam, Joannem Zakrzewskie Su-
prafati ob. Nlis Petri Stanislai Zakrzewski Filios
in rem ob. Mcae Barbarae Weslowna relictae ob.
Mci Nicolai Narzymski Succamerarij Plocen.
Capitanei Bobrovnicen. Bonorum Oppidi Nie-
dzborz cum attinentijs haeredis Consortis Viduae
in Arce Ciechanovien. Fra Secunda post Dcam
Exaudi in Anno 1692do Sup. Sortem Suam
totalem intimul cum sorte dicti Korfalszczy-
zna Donationem fecisse, Tertiam denique Ste-
pkowizna vocitati a Nlibus Tebkowskie Proce-
dentem Juri haereditario eidem ob. Mcae Barbarae
de Wesle Narzymska Succamerarissae Plocen.
Subiectam esse, Sors autem praenominata dicta Za-
krzewizna tantum per eandem Mcam Na-
rzymska Subsequenti tempore olim Nli Baltha-
saro Tanski in Summa Nongingentorum Tynphos
attestantibus Documentis cum Aedificijs ut pote
Curialibus ad Commansionem binis Uno bono, altero
veteri, holodijs Binis, Uno Bono altero veteri, Cho-
reis Binis alias Chlewami Bonis ac alijs Aedificijs
propter Conservationem Inventariorum ac aliorum
Volatilium Domesticorum in Possessione adpendens
Nlis Andreae Wąsowski existens Invadiata, Binae
autem Sortes toties dictae Korfalszczyzna et Ste-
pkowizna Super Bonis Tebki cum suis adiacen.

ut pote Areis, hortis, Pratis, Sylvis, nonnullis
Aedificijs et id genus omnes Jacen. pro suo
usu et Possessione p. mcam Nadzymska reservatae esse
deducuntur, Sors vero dicta Korfalszczyzna
in Possessione d. Nlium Francisci Paprocki et
Theressiae Tebkowska Coniugum, Post fa-
ta vero eorundem apud Gnosos Paprockie mo-
dernos Cittos eorum Filios nullo infunda-
mento ad Sortem dictam Ptacheccyzna
a Gnoso Adamo Zorawski p. suprafatos d. Gno-
sos Franciscum Paprocki et Theressiam
Tebkowska invicem Conges pro summa Septin-
gentorum Florenorum Polon. moneta Argen-
tea sine procendo Jure obligatorio Coram
actis Crenn. Ciechanovien. Fra Secunda ante
Festum Nativitatis Sancti Joannis Bptae
in anno 1700 acquisitam appropriata adhu-
cusq. existasse ab Anno eodem 1700 Probatur
idcirco Praesens Officium adhaerendo Justitiae Decer-
nit quatenus Gnosi Simon, Valentinus, et Adam
Paprocky pro usu tot Annis ex Sorte dicta Kor-
falszczyzna p. Gnosos Paprockie Possessa ac Co-
falcastratione Pratorum ex moderamine Offi-
cii Condescensorialis habita ratione Contributionis
Capitalis et Decimae Resolutionis, et Expensarum
Stante Incursione per Gnosos Paprockie ex Sor-
te eadem Korfalszczyzna erogatarum nunc
Summam Octuaginta Florenorum Polon. Coram
Officio Actisq. Castren. Plocensibus in et pro Feria
Secunda post Festum Nativitatis Gloriosissimae
Virginis Mariae proxime ventura absq. omnibus
Juris diffugijs et Protellationibus mco Subjudici Tri-
Plocen. Seu ejus delegato Plenipotenti iunctim
ad alium Sese non referendo Solvant Seu Gno-

Simon

Simon Paprocki uti Sortium omnium Possessor
Cessionis in personam Sui Cessione Seu quietatione
Solvat et enumerent idq Sub pœna Banitio-
nis in ibidem in Casu Contraventionis Circa
mationem publicanda Luita per eosdem Gnosos Papro-
ckie pœna quatuordecem marcarum Polon mco
Subjudici, et Officio Condescensoriali per medium
parti cum Suma pro usu adjudicata, Officio autem
Condescensoriali in Instanti juxta Prescriptum Legis
Solvenda. Cum ex hisce Inquisitionibus lucide
patet Nlem Andream Kotakowski Cittum Syl-
vas in Bonis Czarnocinko mci Subiudicis hæredi-
tarijs absq Consensu mci Subiudicis aliquoties
excidisse exindeq punibili eodem Nli Kotakowski
adinvento decernendo quatenus pro hoc teme-
rario ausu pœnam quatuordecem marcarum
Polon parti videlicet mco Subiudici cum Suma
Superius adjudicata in tempore et sub rigore Su-
praposito Officio vero Condescensoriali per medium
in Instanti Solvat. Nihilominus pensatis ijsdem
Inquisitionibus Evadant Nles Carolus Uniecki,
Jacobus Pokrzywnicki, Jacobus Tański, Andreas Ko-
takowski, Antonius Dlugołęcki, Simon Papro-
cki prout agros ad mcum Subiudicem Spectan
Sufficienter remonstrarunt et ostenderunt, et pro
ut nihil Celarunt, nec ademerunt, atq metas
non disararunt idq in Instanti et additur cisæ
mlis ad rothisandæ Prestiterunt Suo et reliquorum
Cittorum in Comparitione expressorum Nne ex
ceptis Nlibus Bilinski et Wąsowski post quod
Prestitum Juramentum eosdem hoc in puncto liberos
facit et pronuntiat. Ad extremum Iniungitur par-
ti Cittæ quatenus eadem pars Citta Pessulas in omni-

bus

bus Campis ubiq locorum metis obsignet, et
quilibet illorum per frustulam agri ex sua
parte Pessulae, ut quaelibet meta binas fru-
stulas agri alias skiby in se contineat, ad
metas Pessulas distinguentes applicet fa-
ctura sunt Ijdem Cit. Commissa omnia sub
poena Banitionis et Trnq publicandae in pri-
mis et proximis Judicijs Crenzibus Plocen post
Festum Sancti Michaelis Archangeli
in anno 1748vo Incidentibus praefigitur
peremptorius. Nihilominus ~~[illegible]~~ hancce
Connotationem agrorum praedens officium exprimit,
quorum revisorum et Connotatorum tenor sequitur
ejusmodi. Konnotacya trzech części nazywaiących
się Korfalszczyzna, Zakrzewizna, Stępkowizna
do Dobr Niedzborza należących na Tebkach
zostaiących per officium Condescensoriale Infra
Specificat lustrowanych, przez Imciow zas Panow
Pozwanych pokazanych in Trno praedens Condescen-
sionis Spisanych. w Pole pod Gory Poczynaiące się
od tąk Dzielnych. Imo Stępkowizny Zagon ieden
poczyna się od Działow, a ciągnie się do Gościenca Cie-
chanowskiego między miedzami Panow Stefana
Mączewskiego y Panow Tańskich Stay troygi. Item
Zakrzewizny Zagonow dwa poczynaiących się y cią-
gnących się, ut supra między miedzami Mako-
wizna y Zorawszczyzna Stay troygi. Item Stępko-
wizny Stay troygi Zagon ieden między miedzami Zo-
rawszczyzna y Stefana Mączewskiego reliqua ut supra
Item Stępkowizny Zagon ieden między miedzami
Makowizna y Panow Unieckich. Item Zakrzewizny
Zagonow Sześć między miedzami Pana Franc-
szka Paprockiego y Zorawszczyzna. Item Korfal-
szczyzny Zagonow dwa przy miedzach Panow Tebkowskich

y Zorawszczyznie

y Zorawscyznic. Item Stępkowizny Zagon ieden, Staiem iednym między miedzami Pana Michała Rykaczewskiego, y Zorawscyzna. Item Zakrzewizny Zagonow Cztery między miedzami Panow Tebkowskich y Makowizna. Item Zakrzewizny Zagonow dwa między miedzami Panow Tepkowskich y Zorawscyzna. Item Stępkowizny Zagonow dwa między miedzami Panow Pokrzywnickich y Zorawscyzna. Item Stępkowizny Zagonow trzy między miedzami Zakrzewizna y Makowizna. Item Zagonow trzy przy Słowach y Stępkowiznic. Item na Wezgłowiu Zakrzewizny Zagonow dwa przy między Makowizna. Item Zakrzewizny na Michowy Płoska Zagonow Cztery między miedzami Pana Paprockiego Ranka y Zorawscyzna. Item Korfalscyzny Zagonow dwa między miedzami Panow Tebkowskich y Zorawscyzna. Item w Błoniu Zakrzewizny Od Słow Michowych Zagonow dwa, między miedzami Panow Tepkowskich y Zorawscyzna. Item Stępkowizny Zagonow dwa między miedzami Panow Pokrzywnickich y Michała Rykaczewskiego przy Słowach Michowych w Błoniu. Item Zakrzewizny Zagonow dwa w Błoniu przy Słowach michowych między miedzami Panow Tebkowskich y Zorawscyzna. Item Zakrzewizny Zagonow dwa między miedzami Panow Paprockich y Zorawscyzna w Błoniu. Item Stępkowizny Zagon ieden między miedzami Panow Rykaczewskiego y Unieckich między drogami. Item Zakrzewizny Zagonow dwa między miedzami Panow Pokrzywnickich y Unieckich. Item Zagonow dwa przy między Makowiznic y Słowach okrąskowych. Item Zakrzewizny Zagonow Sześć między miedzami Panow Paprockich y Zorawscyzna w Okrąszku. Item w Okrąsku Korfalscyzny Zagonow dwa. Item na Błoniowy Stępkowizny Zagon ieden, między miedzami Pana Rykaczewskiego y Zorawscyzna. Item na Błoniowy

Zakrzewiny Łagonow dwa miedzy miedzami Makowiena y Panow Potkaynickich. Item w Stomia Łagonow dwa alias klin poprzedny miedzy miedzami Panow Tetkowskich y Lorawczyzna. Item w Stomia Korfalszczyny Łagon ieden miedzy miedzami Lorawczyzna y Panow Tetkowskich Vtrąg. Item Zakrzewiny Łagonow Osm alias Dziat w Stomia. Item w Stomia Zakrzewiny Łagonow dziesięć miedzy miedzami obu stron Panow Tetkowskich. Item Zakrzewiny Łagonow Cztery miedzy miedzami Panow Potkaynickich, y Lorawczyzna. Item Korfalszczyny Łagonow dwa na mieyscach Pogrzebowych miedzy miedzami Lorawczyzna y Panow Tetkowskich. Item w Polu nadwarciańskim Łąg za Stodołą Zakrzewiny Łagonow Cztery przy Stowach Pogrzebowych na wyłot. Item Stępkowiny Łagonow dwa miedzy miedzami makowiena y Zakrzewiena na wyłot. Item Zakrzewiny Łagonow Puttora miedzy miedzami Lorawczyzna y Stępkowiena na wyłot. Item Stępkowiny Łagon ieden, miedzy miedzami Pana michała Rykaczewskiego y Lorawczyzna na wyłot. Item Zakrzewiny Łagonow Cztery przy Stowach Potrzebowanach na wyłot. Item Korfalszczyny Łagonow dwa miedzy miedzami Tetkowiena y Stawiszczyzna na wyłot. Item Korfalszczyny Łagonow dwa miedzy miedzami Lorawczyzna y Stępkowiena. Item Zakrzewiny Łagonow Cztery miedzy miedzami Lorawczyzna y Panow Papuchich, Item Stępkowiny Łagonow dwa do granicc Vmiekowskiey miedzy miedzami Lorawczyzna obu stron. Item Stępkowiny Łagonow Puttora miedzy miedzami Pana Popnockiego y Lorawczyzna. Item Stępkowiny Łagon ieden miedzy miedzami makowiena y Zakrzewiena. Item Zakrzewiny Łagonow Cztery miedzy miedzami Stępkowiena y Panow Vmieckich. Item Stępkowiny Łagonow dwa na Przecadach Kętowych alias w Stowach przy miedzy Panow Vmieckich.

Item Stępkowiny

Item Stępkowizny Zagonow dwa, miedzy miedzami
Panow Rykaczewskiego y Paprockiego. Item Korfal-
szczyzny Zagonow dwa, Zakrzewizny Cztery, na Prze-
cach Grądowych Item Zakrzewizny Zagonow dwa
na Przecach Grądowych. W Pole Pogrądowe przy Go-
ścięnem Ciechanowskim Płoska Zakrzewizny Poczy-
nasię od głow Skoniecznych, a ciągniesię na wy-
lot do głow złąką. Item Zakrzewizny Zagonow trzy
miedzy miedzami Panow Tebkowskich y Paprockich
złąką na wylot. Item Stępkowizny Zagonow
Pułtora na Pogrądowych miedzy miedzami Pa-
now Pokrzywnickich y Zorawscyzna na wylot złą-
ką. Item Stępkowizny w Głowach przy Pospołkach
Zagonow dwa. Przytey Stępkowiznie Zakrzewscyzny
Zagonow trzy na łazie miedzy miedzami Panow
Tepkowskich. Item w Pospołkach łąki Zagonow
Cztery Zakrzewizny poczynaiącey się od głow
a ciągnącey się do granice Czarnockiey. Item
Stępkowizny Zagonow Cztery na tymże mieyscu.
Item Zakrzewizny Zagonow dwa na łazie przy
miedzy Zorawscyzna y Tebkowizna. Item Stępko-
wizny Zagonow Pułtora na łazie miedzy miedza-
mi Panow Unieckich y Makowizna. Item na
łazie Stępkowizny Zagon ieden miedzy miedza-
mi Panow Tepkowskiego y Unieckiego na łazie.
Item Płoska Skonieczna Zagonow Dwa Zakrze-
wizny miedzy miedzami Panow Tebkowskich,
y Pokrzywnickich. Item Korfalscyzny Zagonow
dwa miedzy miedzami Panow Tebkowskich
y Zorawscyzna. Item Zakrzewizny Zagonow Sześć
miedzy miedzami Zorawscyzna y Stępkowizna. Item
Stępkowizny Zagon ieden na Płoskach łazowych
miedzy miedzami Zakrzewizna y Panow Papro-
ckich Item Zakrzewizny Zagonow Cztery na Zgliczа-
ny miedzy miedzami Zorawscyzna y Panow Po-
krzywnickich. Item na Zgliczany Korfalszczyzny
Zagonow dwa miedzy miedzami Panow Tebkowskich

y Zorawscyzna

y Zorawszczyzna. Item Zakrzewizny Zagonow dwa,
Stępkowizny Zagon ieden miedzy miedzami Panow
Tebkowskich y Unieckiego. Item Zakrzewizny Za-
gonow dwa, Stępkowizny Zagon ieden miedzy
miedzami Zorawszczyzna y Panow Unieckich. Item
Stępkowizny Zagon ieden, przy głowach Lasko-
wcanych miedzy miedzami Pana Rykacze-
wskiego y Głowy. Item na Laskowcanych
Stępkowizny Zagonow dwa, Zakrzewizny Za-
gonow trzy na wylot od głow do Granice Czar-
nockiey miedzy miedzami Panow Tebkowskich
y Unieckich. Item Korfalszczyzny Zagonow
dwa, Zakrzewszczyzny Zagonow Cztery na Lasko-
wcanych miedzy miedzami Zorawizna y Kota-
kowizna. Item Zakrzewizny Zagonow dwa
na Laskowcanych miedzy miedzami Zorawszczy-
zna y Panow Pokrzywnickich. Item na Lasko-
wcanych Kupczyzny od Pana Rydzynskiego Za-
gonow Zagonow dwa miedzy miedzami Panow
Pokrzywnickich y Paprockich od głow na
wylot. Item Zakrzewizny Zagonow dwa, miedzy
miedzami Panow Pokrzywnickich y Gościen-
cem JmPana Mostowskiego Sędzica od Głow
na wylot. Item Stępkowizny Zagon ieden, od
głow do drogi na wieś idącey miedzy miedzami
Panow Tebkowskich y JmPana Mostowskiego.
Sędzica Zaskrzynskiego. w Polc pod Niedzborz
w Przecach za Tebkami przy Gościencu Stępko-
wizny Zagonow dwa, Item Zakrzewizny Zagonow
dwa na wylot. Item Zakrzewizny Zagonow
dwa w Przecach, Item Zakrzewizny Zagon ieden
miedzy miedzami Panow Pokrzywnickich y
Tańskich. Item Stępkowizny Zagon ieden w Gło-
wach od Gościenca Niedzborskiego, do Zagrodni
Tebkowskich. Item Zakrzewizny Zagon ieden

od Gościenca

od Gościęnca Niedzborskiego aż do Zagrodni Te-
bkowskich między miedzami Panow Unieckich
y Makowizna. Item Korfalszczyzny Zagon
ieden między miedzami Zorawszczyzna y Panow
Tebkowskich, zaczynasię od Gościęnca Niedzbor-
skiego, a ciągniesię do Zagrodni Tebkowskich
Item Zakrzewizny Zagonow pięć między mie-
dzami Makowizna y Zorawszczyzna poczynaią-
cychsię od Gościęnca Niedzborskiego a ciągną-
cychsię do granice Czarnockiey na wylot.
Item Stępkowizny Zagonow Pułtora między
miedzami Panow Unieckich y Paprockich
na wylot. Item Zakrzewizny Zagonow trzy
między miedzami Zorawszczyzna y Panow -
Tebkowskich na wylot. Item Korfalszczyzny
Zagonow pułtora między miedzami Zora-
wszczyzna y Panow Tebkowskich. Item Zakrze-
wizny Zagonow pułtora między miedzami
Zorawszczyzna y Makowizna, Item Korfalszcy-
zny Zagon ieden miedzami Panow Tebkowskich
y Zorawszczyzna. Item Zakrzewizny Zagonow cztery,
Stępkowizny Zagon ieden między miedzami
Panow Paprockich y Zorawszczyzna. w Pole
pod Sutkowo Zakrzewizny Zagon ieden
między miedzami Panow Unieckich y Pa-
prockich na wylot. Item Stępkowizny Za-
gon ieden między miedzami Panow Unie-
ckich y Zorawszczyzna. na wylot. Item Za-
krzewizny Zagonow dwa między miedzami Zora-
wszczyzna y Paprockich na wylot. Item Korfal-
szczyzny Zagon ieden miedze Panow Tebko-
wskich y Zorawszczyzna na wylot. Item Stę-
pkowizny Zagon ieden między miedzami Panow
Tebkowskich y Pokrzywnickich na wylot.

Item Zakrzewizny Zagon ieden miedzy miedzami Panow Pokrzywnickich y Unieckich, na wylot. Item Zakrzewizny Zagonow dwa miedzy miedzami Panow Unieckich z obu stron na wylot. Item Zagonow dwa Zakrzewizny, y Wicherkowskich Zagonow dwa miedzy miedzą z obu stron Zorawscyzna na wylot. Item Korfalszczyzny Zagon ieden miedzy miedzami Pana Tepkowskiego y Zorawscyzna na wylot. Item Stępkowizny Zagonow dwa miedzy miedzami Panow Unieckich y Paprockich na wylot. Item Zakrzewizny Zagonow cztery miedzy miedzami Panow Paprockich y Zorawscyzna na wylot. Item Korfalscyzny Zagon ieden miedze Zorawscyzna y Panow Tebkowskich na wylot. Item Zakrzewizny Zagonow pięc miedzy miedzami Zorawscyzna y Panow Tańskich na wylot. Item Korfalscyzny Zagonow puttora miedze Zorawscyzna y Panow Tebkowskich na wylot. Item Stępkowizny Zagonow Puttora miedzy miedzami Panow Pokrzywnickich y Paprockich na wylot. Item Zakrzewizny Zagonow puttora miedze Zorawscyzna y Makowizna na wylot. w Pole pod Sułkowo w przecach Zakrzewizny Zagonow dwa, miedzy miedzami Panow Unieckich y Zorawscyzna, poczynaiących się od drogi Sułkowskiey a ciągnących się do Działow Panow Pokrzywnickich Item Stępkowizny Zagon ieden, miedze Panow Rykaczewskiego y Unieckich poczyna się od drogi a ciągnie się do Więńscow. Item Zakrzewizny Zagonow cztery miedzy miedzami Panow

Tebkowskich

Łebkowskich zobu stron. Item Zakrzewizny
Zagonow dwa, miedze Makowizna y Zorawscy-
zna. od drogi aż do Więńscow. Item Stę-
pkowizny Zagon ieden miedze Zorawscyzna
y Panow Łebkowskich. Item Zakrzewizny Za-
gon ieden miedzy miedzami Panow Tańskich
y Łebkowskich. Item Stępkowizny Zagonow
Pułtora miedzy miedzami Panow Pokrzywni-
ckich y Makowizna na kątowy na wylot.
Item Zakrzewizny Zagonow Pułtora miedze
Kołakowizna y Makowizna na wylot. Item
Zakrzewizny Zagonow dwa, miedze Zorawscy-
zna y Panow Paprockich na wylot. Item
Korfalscyzny Zagon ieden, miedze Zorawscy-
zna y Panow Łebkowskich na wylot. Item
Zakrzewizny Zagonow dwa, przy głowach
w granicznikn. Item Zagonow dwa w granicznik-
ku miedzy miedzami Panow Łebkowskich y Ma-
kowizna. Item Stępkowizny Zagon ieden
w granicznikn miedzy miedzami Panow
Łebkowskich. Item Zakrzewizny Zagonow
trzy na Rąbiczowy miedzy miedzami Mako-
wizna y Panow Pokrzywnickich Item Zakrze-
wizny Zagonow cztery miedzy miedzami
Zorawscyzna y Panow Paprockich y stąką.
Item Korfalscyzny Zagonow dwa na Rąbie-
zowy stąką miedzy miedzami Zorawscyzna
y Panow Łebkowskich Item Zakrzewizny Zago-
now dwa na Rąbiczowy stąką miedzy miedza-
mi Makowizna y Zorawscyzna. Item do Zakrze-
wizny kawał łąki z roli dziełem idącey na
wylot przez las miedzy miedzami Panow
Paprockich y Zorawscyzna. Item Korfalszczy-
zny Zagonow ośm miedzy miedzami Panow
Łebkowskich y Zorawscyzna y stąką przez las

AGAD WARSZAWA

na wylot.

na wylot. Item na Ogrodnicy Zakrzewizny Za-
gonow dwa, miedze Zorawscyzna y Makowi-
zna. Item Stępkowizny Zagon ieden, mie-
dzy miedzami Panow Pokrzywnickich y
Tebkowskich na Ogrodnicy złąką. Item
Wężyca łąki poczynasię od Działow, a cią-
gniesię do Ogrodnic głow Zagonow Cztery
miedzy miedzami Panow Kołakowskich
y Zorawscyzna; Item Zakrzewizny Zagonow dwa,
Korfalscyzny Zagon ieden, złąkami na ogro-
dnicy. Item Zakrzewizny Zagonow dwa miedze
Pana Mączewskiego y Zorawscyzna. Item Za-
krzewizny Zagonow dwa, miedze Makowizna
y Zorawscyzna. na Ogrodnicy złąką. Item
Korfalscyzny Zagon ieden na Ogrodnicy złąką
przy Zorawscyznie. Item Zakrzewizny Zagonow
dwa, na Ogrodnicy złąką. miedzy miedzami Pa-
now Unieckich y Zorawscyzna. Item Zakrze-
wizny w klinach łąki Zagonow dwa. Item Za-
krzewizny w klinach łąki Zagonow dwa. Item Kor-
falszczyzny w klinach łąki Zagon ieden. Item
Stępkowizny w klinach łąki Zagon ieden, te czte-
ry Zagony łąki poczynaią się od głow ogrodnico-
wych a ciągną się do granice Unikowskiey.
Item Zakrzewizny na Wężycy Zagonow Cztery
miedzy miedzami Zorawscyzna y Panow Tepko-
wskich od klinow do Działow. Item Zakrzewi-
zny Zagonow dwa na mieyscu iako wyżey. Item
Korfalscyzny Zagonow dwa miedze Panow Tebko-
wskich y Zorawscyzna. Item Korfalscyzny
Zagon ieden w Nowinkach. Item Zagonow dwa
Zakrzewizny na Nowinkach złąką od klinow
do Działow. Item na Wygorzelcu Zakrzewizny
Zagonow dwa, miedze Makowizna y Pana Rykacze-
wskiego na wylot. Item na Wygorzelcu Zakrzewizny

Zagonow
dwa

Zagonow dwa miedzy miedzami Zorawscyzna
y Panow Papnockich z łąką. Item Korfal-
szczyzny Zagon ieden, miedze Panow Tebko-
wskich y Zorawscyzna z łąką. Item Zakrze-
wizny Zagonow dwa, y Stępkowizny Zagon
ieden na Dzienickach od głow do głow
miedze Panow Unieckich y Makowizna z łą-
ką. Item Dział Stępkowizny Zagonow Osm
łąki, y Zakrzewizny Zagonow Szesnaście
łąki miedze Panow Unieckich y Pokrzywni-
ckich poczynaiąc się od głow Dzienickich
a ciągnąc się do drogi podgrądowy przez las.
Item Zakrzewizny Zagonow Pułtora roli z łą-
ką miedze Panow Unieckich y Zorawscyzna
Item na Zbikach Zakrzewizny Zagonow Czte-
ry miedze Pana Rykaczewskiego y Zorawscyzna
z łąką, Item Korfalscyzny Zagonow dwa z łąką
na Zbikach miedze Panow Tebkowskich y Zo-
rawscyzna. Item na Zbikach łąki Zagonow
Cztery Zakrzewizny y Stępkowizny Zagonow
dwa miedze Zorawscyzna y Panow Unieckich
łąki. Item na Więncach Zakrzewizny Zago-
now cztery od głow Kołowrodowych przy mie-
dzy Zorawscyzna z łąką. aż do Działow Pa-
now Pokrzywnickich. Item Korfalscyzny Za-
gonow dwa, miedzy miedzami Zorawscyzna
y Panow Tebkowskich z łąką na Więńscach
Item Zakrzewizny Zagonow Pułtora, na Więn-
scyznie miedze Panow Tańskich y Pokrzywni-
ckich. Item Zakrzewizny Zagonow trzy, miedze
Panow Papnockich u głow z łąką do Działow. Item
w Przecykach Zagonow dwa, miedze Makowizna y
Panow Unieckich z łąką Zakrzewizny na Rąbiczo-
wy Item Stępkowizny Zagon ieden z łąką

te Przecyki miedzy miedzami Panow Unie-
ckich y Paprockich. Item w klinie od głow
Stępkowizny zagonow pułtora, zakrzewizny za-
gonow dwa miedzy miedzami Makowizna y
Zorawscyzna z łąkami. Siedliska. Primo sie-
dlisko do zakrzewizny należące z ogrodem miedzy
miedzami z iedney strony od lasa Panow Pokrzywnickich, z dru-
giey Panow Kołakowskich Działy. Item Stępkowizny
zagonow dwa staie iedno przy miedzy Panow Pokrzy-
wnickich y zakrzewiznie do Niedzborza należące.
Item siedlisko od Pana Koskowskiego kupione
zagonow wielkich dwa pułstay miedzy mie-
dzami Panow Kołakowskich y Pokrzywnickich.
Item siedlisko nazywaiące się Stępkowizna z ogro-
dem y łąką na wylot do głow miedzy miedzami
Makowizna y Panow Pokrzywnickich. Item w sie-
dliskach alias Ogrodkach Stępkowizny zagon
klinem schodzący ieden z łąką, zakrzewizny Puł-
tora także klinem schodzącey z łąką miedzy
miedzami Panow Unieckich y Tańskich poczy-
naiąc się od kamionowey, a ciągnąc się do Gościńca
alias drogi przez wieś idącey. Item siedlisko na
końcu wsi miedzy miedzami Panow Łebkowskich
z iedney a WJmPana Mostowskiego Sędzica Za-
wskrzeńskiego poczynasię od drogi na wieś
idącey a ciągniesię do Błota. Ktorego siedlisko
JmPan Kazmierz Pokrzywnicki sobie uzurpuie Po-
sessyi, z racyi tey że predane to siedlisko było,
a nic za nie niedano. Item siedlisko do Korfal-
szczyzny należące miedzy miedzami Panow Pa-
prockich z iedney, a z drugiey strony Zorawizna,
poczynasię od drogi przez wieś idącey, a ciągnie-
się do głow pod Gory. Item Ogrod na Glinkach
miedzy miedzami Panow Rykaczewskiego y Po-
krzywnickich, poczynasię od drogi przez wieś idą-
cey, a ciągniesię do Grobli. Post quorum agrorum
arearum, hortorum x Sylvarum, Camporum, Virgultarum
x Sine tamen utriusq Inseminationibus reperibilium.

Pradorum

Pratorum et Aedificiorum in Sorte dicta Stępkowitna existen. ad Pens. Specificat. Conscriptionem, easdem Partes vigore Iurium ipsorum circa Permissa omnia Conservandas declarat, ac easdem in Possessione ~~relinquit~~ modo ut Permissum est reliquit Pentis Decreti vigore.

Antonius Chmielewski Burgrabius Crem. Plocen.

Officium Pen. Crem. Capitt. Plocen. ad oblationem Gu. Ioannis Turowski Decrum Condescensionis in fundo Bonor. Lepki inter Mcum Bogdanski Subiudicem Trenc. Plocen. ac alios actt. ab una et Nles Uniechie Rzeczywnickie Parochie Kołakowski ac alios actt. parte ab altera pro latt. esse per Gum Antonium Chmielewski Burgrabium Crem. Plocen. expeditt. ac manu ejus propria subscriptt. reproducen. ad acticanda actis Pen. ingrossando Suscepit in Tenore sequen. (inseratur) Originale ejusdem Decri circa acta relictum

Actum in Crto Plocen. Sabbatho ante festum S. Antonij de Padua proximo Anno Dni 1747mo

Decretum Condescen-
soriale in Fundo Bo-
norum Tebky per
Officium Condescenso-
riale Burgrabiale
Crem. Olocen. Prolat.

1746to.

818

Actum in fundo Borrow Mystino Jurey olim Dñi Casimiri Mystenski Dñi
Termino Condescensionis per Decretum Judicij Officij Castrens Locen pro
fixo assignato Feria Sexta in Festo Festi Sancti Laurentij Martyris
Anno Domini 1747. In Presentia Spectab ac Nobilium Fabiani Sur
cicki Camerarij Terr Dobrinens, Nicolai Trzcinski Burgrabij Castr
Locens, Mathej Siemiętkowski, Jacobi Nicki ac aliorum plurimorum
ad actum presens congregatorum nec non Mlis Dñi Ignatij Sowidi Abba
tis Robur de Villa Dąmbrowski authentici et juratj ad actus presens
adstantj et rogatj ad hanc.

89

In Judicio coram Officiali Castrens Locen Burgrabiale. In virtute Decreti
Judicij Officij Castrens Locens in Castro Locens in Termino querelarum
Officij Judicij ordinarie cum Continuatione anteriorum fandi in Diem
hodiernam inclusive, feria secunda post Dominicam Misericordiæ pres
me presentia ad presens inter Partes infrascriptas specificandi loci quo mediante
te Condescensionis Officij sui ad Bona superius specificata et alia co pertinentia seu sortes dicti olim Dñi Casimiri Mystenski Capitato tempore
quo partium de adventu sui acte tribuitur precedenda Avisatione
pro demandanda Comportatione Documentorum Partibus ac commutatio
et considerationi eorundem, tum de Fortuna Curæ Curæ Mysle
skæ minorennes concernente investigatione, necnon Inventarium cum
dotem ter ad Curæ Mariannam de Zernickie primi Dñi Casimiri
Mystenski vidæ ad presens nuptus Dñi Simonis Siemiętkowski Consor
tem Matrem, quam suprascriptam Nobilem Curam Mystenski Filiam Minorem
nem salvo specificatione Connotatione et Ulteriori applicatione, Curatorem pera
tivum, et actorum Minorennium pro Victu et Amictu ac alimento assi
gnatorum, etiam quatenus si opus fuerit expediendis Inquisitionibus ac
alijs contentis prefixo Decreto supra de actu exarato fusius inse
comprehensis, est enumerata. Item Officium presens Condescendendo ad
requisitionem Partis actoriæ ad Bona suprascripta Mystino seu
Sortem dicti Dñi Casimiri Mystenski avisatis Partibus Con
descendit, Jurisdictionem suam Officinam fundavit, Locum et
Securitatem publicam circa actus Juridicos observari solitam pervo
cem suprascripta Nobilis præcustodivit, et Partes ad Comparendum co
ram Officio Condescensionali ad clamare demandavit, Quo in Ter
mino Partibus et quidem Actoria Joannis Simone Siemiętkowski et
Marianna de Zernicki primi Dñi Casimiri Mystenski Vidæ
ad presens voti ejusdem Joannis Siemiętkowski alias juniores Conjuges et
quidem Consorte in Assistentia Mariti pler, Ita Cura Mystenska Mino
rennis in primo Matrimonij Thoro procreata in absentia communi Joannis Sy
mowskich Patricij et Matris pler, Citata pro interesse Nobilis Anna de Szcze
Relicta Nobilis Bartholomæi Mystenski Curæ Vidua Matris suæ et Nobilium
Ignatij, Francisci, Mariannæ, Theresiæ et Catharinæ Mystenskich Filiorum
Curarum suorum minorennium nomine pler, pro interesse Nobilis Joseph Ad
alberti Mystenski per curam pler, Quoniam Nobilis Eques Mystenski Nobilis Jacobi
Moskorski Consors presens in Termino Condescensionali comparet et se cum

520 condemnare permittit, sine cujus comparitione finali seu secura
indicatio causae praesenti subsequi nequit; siquidem se in comparitione
Decreti inunctae Condescensionis per suum inscripserat Plenipotentem
tem vigore cujus Decreti praesens peragit Condescensio, Proinde Officium
praesens super eadem disparentem affectante etiam Parte Actorea Condemnationem
decrevit, ac eandem esse banitam Decreto contravenientem sententia
declaravit, ad quam publicandam banitionis poenam Suprafatum Mlem
bus de Dembrowki authum et iuratum addidit et deputavit, qui
satisfaciendo deputationi suae ab Officio praesenti habitae eandem Inosdm
them de Myslenskie Koskowska disparentem esse banitam lui in
Condescensionis alta sua praeconica et sororosi voce proclamavit, pub
vit et ad notitiam Omnium protunc praesentem in dubiam deduxit, de
quo praesentem id Mlis ad Officio suo fecit relationem. Postquam publicatae banitionis
poenam Officium Condescensoriale Causam eandem cum toto ejus Effectu
ac Partibus ad M. loci Capitaneum sub cujus praefata disparens cum Domi
subest vel Comistit remisit remittit praesentem cum comparentem Vero
Causam praesentem ad Convictionem disparentem suspendit suspensam
esse declarat Decreti sui vigore.

Matthias Bagienski Burgrabius Castrensis Plocensis mpp

Decretum in fundo
Bonorum Myslino
inter Partes infra
specificatas latum
seu Condemnatio super
Koskowska decreta
1747 Anno

Officium praesens Castrensis Capitaneatus Plocensis ad oblationem Sermonis
Siemieleski ~~Decretum Condescensionis cum~~ Condemnationem in
Domino Condescensionis obtento ~~ex manu Ill. C. Plocensis~~ respondendo
ducens ad Actionem Actionis praesentis ingrossandae suscepit
in tenore Latis inseratus Originale ejus circa ad
relictum
sub Actu Inscriptae post Festum S. Martini Pontificis pro
simo Anno Domini 1747

B. Amen

90 NB Videatur Initium et finis hujus Decreti folio 72.

305

521

in Personam Nlis Theresiae Stazewska Filiae ob Jacobi Consortis
vero Suae Futurae Virginis innuptae Simplici Debito Recognitae
ac Tertiam Inscriptionem Castrensem Vipzgrodiensem Feria Quarta in
Crastino Festi S. Mariae Magdalenae in Anno 1727. per Nlem
Theressiam Stazewska ob Nlis Jacobi Stazewski cum Nli Mari-
anna Koryska prozenitae Filiam Nlis Stanislai Bronowski Con-
sortem derelictam Viduam Super Summam Quingentorum Tympo-
in rem et Personam Nlis Antonij Rupinski ob Francisci Filij
Itaque facta et Recognita. Deniq Testamentum Ultimae Voluntatis
ob Nlis Antonij Rupinski in Anno 1738vo Conscriptum per
Nlem vo Joannam Smolska ad Acta Castrensia Zacrocimensia Fa
Secunda in Crastino Festi S. Mathaei Apli et Evangelistae Anno
eodem per Oblatam Porrectum; Nles vero Andreas Patruus, Ja-
cobus et Nicolaus Filiastri Bronowscy ac Jacobus Gorzczycki Fa-
tis ob N. Stanislai Bronowski Frater et Filiastri et Successores
indicentes Manifestationem Coram Actis Castrensibus Plocensibus Ibi Sub
Celebratione Judiciorum Feria Secunda Ante Fm S. Andreae Apli
in Anno 1746. ex parte Sui et Aliorum Coram Nles Simonem
Paulum et Mathiam Stazewskie Jacobum Smolski ac Alios
respectu Desolationis Aedificiorum Inventariorum ac Suppellectilis
Domesticae interceptionis et Summarum a varijs Creditoribus
receptionis deperditionisq Inseminationum post Fata Episcopi
ob N. Stanislai Bronowski in Sorte eorundem Bonorum Tyszki
Magna ipsi haereditaria derelictae. tum et Generosus Stanislaus
Skwarski Itaque Manifestationem idq Sub Celebratione Judi-
ciorum Fa Ptia Pridie Festi S. Margarethae Virginis
et Martyris Anno 1746. ex parte Sui Coram N. Theressiam
de Stazewskie primi ob N. Stanislai Bronowski

ultimi Voti N. Nadratowski Consortem respectu Summae Quin-
quaginta Tymphorum in vim Cujusdam Cessionis ab eodem Generoso
Skwarski levatae retro vero Ejusdem Generoso Skwarski non solutam
factus Coram Officio suo Condescensoriali reposuerunt Itaque satisfe-
cisse in puncto productionis seu repositionis eorundem Documentorum
Officium Condescensoriale easdem Partes adinvenit et adrevisionem eorundem
Condescendit Processit Quibus Revisis bene perpensis et Consi-
deratis Licet Quidem S. Simon Glazewski Originalis Actor
suo et Aliorum Nomine tum et Illustris Admodum Rndus Lucas
Musinski Sarbieviensis Curatus Indicens ad Mentem Testamenti
ultimae Voluntatis memorati Dni Nlis Antonij Rupinski Di-
sponentis Solutionem Summarum tam pro Parte sui quam et
Generosorum Smolskich ac Ecclesiae Sarbieviensis eodem Testamento
Ipsi Applicatarum a Successoribus Dni Nlis Stanislaj Bronowski
Sortis ejus haereditariae Nunc possessoribus ~~et Successoribus~~ in Ju-
dicio suo Condescensoriali Exposcunt, Quoniam vero Generosus
Jacobus Rupinski Dni S. Antonij Rupinski Frater Germanus Inci-
dens tam ex re Inscriptionis ejusdem praefato Dni S. Antonio Rupinski
Fratri ejus Serviens quam vigore Juris Naturae Directus Post
Fratrem suum Germanum Steriliter decessum Successor ut et
Partes agnoscunt esse apparet Similiterque Solutionem Sibi
Summae Quingentorum Florenorum ex Inscriptione apparens de
Sorte Dni S. Stanislaj Bronowski haereditaria in qua eadem In-
scriptio extendit a Generosis Bronowskie Sortis ejusdem Modernis
haeredibus et Possessoribus ac Successoribus In Judicio suo
Condescensoriali injungendam praetendit et ultroneae expostulat
Proinde Propinquiori et Competentiori eodem Generoso Jacobo Ru-

pinski

523

Rupinski uti Fratre ejusdem Ill. S. Antonij Rupinski Germano ad
Eandem Summam ex Inscriptione Apparentem Agnito. Ita eo Infunda
mento Adhaerendo tam ejusdem Inscriptioni ut Supraspecificatum est
in Castro Wisogrodiensi per N. Theresiam de Stażewskie Bronowska
in Personam S. Antonij Rupinski Super Summam Quingentorum
florenorum Polonicalium Pacta et Recognita quam Justitiae Decernit Officium
Condescensoriale Quatenus Generosi Andreas Patruus et Jacobus ac
Nicolaus Filiastri tum et Catharina S. Jacobi Goszczycki Consors
Bronowskae uti praefatae Sortis post Ill. S. Stanislaum Bronowski
Possessores et Successores Naturales Summam eandem exclusa Sum-
mam Sexaginta florenorum Polonicalium Stante vita sua per Ill. Nobilem
Antonium Rupinski a Nobili Martino Pruszczynski ut et
quietatio in Castro Zawrocimensi in Terminis Querelarum Cancellariarumque Offi
Judicijs Facta Quarta Ante festum Nobilis S. Joannis Ba-
ptistae in Anno 1730. per eundem met N. Rupinski Facta
Obloquitur ex Sorte Nobilibus Alberto Bronowski et Agnethi
Pruszczynska Obligata, Levata Videlicet Quadringentorum
quadraginta florenorum Polonicalium iam excludendo, Sexaginta. Ejusdem
Generosi Jacobo Rupinski in et pro Crastino Festi Nobilis S. Joannis
Baptistae in Anno praesenti ventura Coram Officio Castrensi Plenae
Solvant et realiter enumerent idque sub Poena Banitionis in
Terminis eorum Super parte Contraveniente Circa Manifestationem
Publicandam Lucta per eosdem Generosos Bronowskae Poena Trium
Marcarum Polonicalium Parti et Judicio Condescensoriali totius Parti
Circa Solutionem Summae et Officii suo Condescensoriali
in Instanti, Nihil Ominus Quoniam Restans Summa
Ducentorum florenorum Polonicalium per Nobilem Mariannam Korycka

primi

primi et N. Jacobi Głazewski vdi voti N. Stanislai Szwiezewski
Consortem Smam et Joannem Głazewski Filium suo et NN.
Pauli Mathiae Głazewskich Filior. et Fratrum Nne Nbli
Stanislao Bronowski Actis Castrensibus Zarosinensibus Sabbo pt Dnicae
Trium Regum Anno 1712. Inscripta Officio suo Condescensoriali
nisi Constat utrum per eundem et S. Stanislaum Bronowski
levata Ideo vindicationem Ejusdem Summae Gnosis Bronowskim ac Consorti Nbli Goszczycki praefati et S. Stanislai Bronowski Successoribus apud Gnosos Głazewskie Summam Inscribendam vel iam eorum Successores Seorsiva via reservat et praecustodit
Quo vero spectat Cathegoriam Indictionis eorundem Gnosor.
Andreae Patrui et Jacobi ac Nicolai tum Catharinae S. Jacobi
Goszczycki Consortis, Patrui Filiastror. et Filiastrae Bronowskich Cum
Gnosis Głazewski et Smolskie respectu Desolationis Aedificior. Interceptionis Inventarior. ac Suppellectilis Domesticae
tum receptionis Variar. Summar. a Variis Creditoribus et
perditionis Inseminationis post Fata et S. Stanislai Bronowski derelicta promotam et prosecutam Siquidem eadem Cathegoria sine Inquisitionibus decidi Nequit Proinde tam
in Probationem praemissor. quam reprobationem Partibus
videlicet Gnosis Bronowskim et Gnosis Głazewski ac Smolskim
Inquisitionem educendam in Instanti Censet et Adeliq. Ejusdem
Partibus Mbli ad Rothisandam Superincorruptionem Testium
Praestiterunt Rotha per Officium Condescensoriale Ipsi deprompta tam N. Andreas Bronowski suo et Alior. Nne
quam et N. Jacobus Smolski Itidem suo et Alior.

Actor.

Actum in Fundo Bonorum Bromierz magna Sorteq Gnosi Michaelis Bromirski hereditaria Feria Secunda post Festum Sancti Bartholomaei Apti proxima Anno Domini 1740to.

Coram Gnoso Adamo Mitodrowski Burgrabio Castrensi Plocensi in praesentia Nobilium Thomae Krasinski et Pauli Zglinicki necnon Mntis Regni Gnalis Providi Gabrielis Pudniak de Bromierz magna authentici et Jurati ad Actum praesentem assumpti eidem adstantis et eundem acclamantis. Qui quidem Gnosus Burgrabius Castrensis Plocensis Insistendo Legibus Regni de peragendis Executionibus Sanctis Parentibus Munere officij sui Satisfaciendo quoque Additioni sui ab Illustri Mfco Thoma Dobrowski Capitaneo Plocensi per expressum habitae ex Requisitione Officiosa Gnosorum Stanislai Parentis et Annae Filiae Foltowskich ad Bona in Actu expressa cum supraductis Nobilibus ac Mnli praedicto condescendit Jurisdictionem suam Officiam voce praenominati Mnlis praecustodita prius pace et Securitate publica actibus Juridicis congrua fundavit, ac post Partes utrasque tam Actoream Jurevincentem, quam Littam Jurevictam ad sui Comparitionem acclamare injunxit. Quo in Termino Ministerialis ac Clamatorio personaliter Comparens Gnosus Stanislaus Foltowski suo et Gnosae Annae ex olim Gnosa Eva de Bromirskie primo voto praegenitae Filiae nomine reproduxit Processum ac Poenam Banitionis cum ejus Publicatione In Caudicijs Ordinarijs Gnalibus Tribunalis Regni Petricoviensis Feria Sexta in Crastino Festi SS. Simonis et Judae Aplorum Anno proxime elapso et hoc in Causa ratione Summarum binarum Unius Duorum Millium Trecentorum Triginta Trium Tynphonum et grossorum Duodecim Solidorum Duorum una cum provisionibus provenientibus Poenaque Lucta in Decreto Tribunalitio Regni Petricoviensis expressis. Alterius Trecentorum Septuaginta Quinque Tynphonum Polonicorum Decreto Condescensionali in Fundo Bonorum

Dierum voce editam

Bromierz plato adjudicatar Non persolutionis Processu
Causae fusius in se praemissa complectente super Gr
so Michaele Bromirski Citto Jure victo obtentam
et Publicatam, vigore cujus Condemnationis ob
Publicationis petijt Executionem fieri et peragi, Sor
Proportionatam Summis supra specificatis ac provi
nibus Poenisque Licitis in decretis appositis, totique Proc
correspondentem sibi et praefatae Filiae Actoribus
Tradi, cujus affectationi Gnosus Burgrabius Castren
Plocen annuendo ad Traditionem Sortis uti in re
dicata ac Conscriptionem Inventarij condescen
cujus Tenor Sequitur Ejusmodi. Naypierwod Podaie
się na Bromierzu wielkim Pułwłoczek Staskow
w Jarym polu pod Starozrzeby w Zagonow Cz
Staij Czternascie bez Zasiewu, Item w tym
polu, Pułwłoczek Sobiechowski, taki, iaki
wszy bez Zasiewu, W Drugim polu czynny
Romanij Zwanym Pułwłoczek Sobiechow
Jarych Dwa Staij Czternascie bez Zasiewu, I
Pułwłoczek Staskowski Zagonow Cztery
tem Zasiany, W Trzecim polu Ugorowym P
włoczek Staskowski Zagonow osm, Staij Dw
nascie, uprawne, Item Podaią się grunta
Dobrach Maliszewku małym. Zagonow Dw
dziescia Dwa, Rzepnice, Otłogu Zagonow osm
scie, Item Zagonow Dwadziescia dwa Jęczm
Item Zagonow Dwadziescia dwa Jęczmienia, I
Otłogu Zagonow dwadziescia dwa. Item in
loco Żyta Zagonow osm, Item Zagonow, Czter
sci Sześć Żyta, Item Zagonow Trzydziesci Trzy
Jęczmienia, Item Zagonow Trzydziesci Trzy Prze
Item za drogą Zagonow Sześćdziesiąt Żyta, O
Zagonow Dwadziescia Cztery, Item Zagonow Dw
dziescia Cztery Żyta, Item Zagonow Trzydzie
Żyta, Item Zagonow Czterdziesci Sześć, Żyta, I
in loco u Trzinca Otłogu Zagonow Stopięc
siąt Dwa, kawał lasu olszyny, przez Sta
ku granicy Letropskiey, Item Otłogu Zagonow
Dwad

Dwadziescia Wzy in alio loco ottogu zagonow piętna
sie, Rzepnice zagonow Osm, Jęczmienia zagonow
Dziewięć, Rzepnice zagonow Sześć ~~[illegible]~~
Żyta zagonow pięćdziesiąt sześć, Item zagonow sto pięć
Żyta, Rzepnice zagonow Dwadziescia siedm, Takze
Traduią się Ogrody na Maliszewku Jeden zagonow Dwa
dziescia sześć, staiem małym bez zasiewu, drugi o-
grod zagonow Dziewiętnascie, kapustą zasadzony,
w koło ogrodzone, Item pro parte Ichmciow Panow
Zołtowskich podaią się poddani Andrzey z Żoną
ma Dzieci Czworo Jędrzey, Matyasz, Tomasz Syno
wie, Zophia Corka wszytkie małe dzieci, Marcin
brat Andrzeia Parobek, służący, ma Tenże Andrzey
wołow parę załoznych robi niemi dni Trzy, kobie
ta robi dni pięć, w każdy tydzien, ma krow dwie,
wołow swoich własnych dwa, chałupa stara
w słupy, stodoła dobra o iednym klepisku, sco-
pa w dyle, stara, Spichlerz mały, ten chłop mię
szka w Maliszewku, Item w tychże dobrach mali
szewku podaie się chałupa pusta bez drzwi, y
pieca, ~~kumina~~ okien nie masz, kumin w sie
ni oblepiony, nad Izbą poszyta, bez połapu, o
iedney Izbie z komorą w węgieł budowana, Cue
le nagniłe, Takze podaie się na Promierzu Wielkim
Paweł Kisielak z Żoną, wołu ma załoznego iedney
krow swoich dwie, wołu iednego o Jałowicę iedną
robi sobą dni Trzy, kobieta dni pięć, w tydzień każe
Ci chłopi płacą pogłownego na iedną ratę każdy z oso
bna po Tynfow dwa, Chałupa tego Kisielaka sta
ra ale dobra, stodoła nowa o iednym klepisku,
Scopa dobra, Budynki Dworskie podaie się Ich
mciom PP. Zołtowskim Plac gołyza sadzawką
do pobudowania budynku na dłuż sążni Osm
w szerz tyleż sążni, Item podaie się wozow

Dierum hoc est editam

Nowa wszerz przeszło dwa, wzdłuż przeszło ie-
dno, z pułapem dobrym na ten pułap Schody
zamykane, Item Szopa w Słupij Stara, wzdłuż
przeszło trzy, wszerz przeszło dwa, po przegro-
excepto Gęsieńca, Stodoły, które iest o dwoch
Klepiskach podaie się Symsiek ieden, wzdłuż
przeszło dwa, wszerz także przeszło dwa, z Kle-
piskiem iednym na połnocy. Post cujus quidem
Sortis proportionatae Summae correspondentis
Exdivisionem, agrorum et aedificiorum tam curiali-
um, quam Cmethonalium conscriptionem prae-
fatos Gnosos Stanislaum Parentem et Annam
ex olim Gnosa Eva Bromirska procreatam Fili-
am Zołtowskie in easdem Sortes Officium Bu-
grabiale intromisit, Actualem ~~possessionem~~
et pacificam possessionem usque ad Exolutionem Sum-
mae Simul injunctae Duorum Millium Septingen-
tum Quinquaginta Tymphonum grossorum Duo-
decem Solidorum Duorum de Bonis Paternis et Maternis
Decretis Tribunalitiae Regni Petricoviensis et Te-
restri Plocensi Condescensoriali adjudicatae, nec
in Sublationem Praecipuus nempe Condemnationis
in Judicijs Tribunalis Regni Petricoviensis ob-
tentae, ac ex vi Decretorum Ejusdem Tribunalitiae et Condescen-
sorialis Publicatae, tum quoque Quitarum adjudi-
tarum praefixit assignavit, prout quidem praefigit
assignat Decreti hij Executorialis vigore.

Adamus Miłodroski Burgrabius Castrensis Ploc.
Officium Gens. Castrensis Capitanei Plocensis
ad oblationem G. Stanislai Zołtowski Impressionem
Tradi-
tionem Infrascriptae in rem cujus Interesse
Serviens, reproducens ad Acta capitanea actisque Ter-
rae Praeposita suscepit in Tenore sequenti
Inserat originale ejusdem Traditionis Circa
relictum per Infrascriptum Capitaneum Plocensem ex-
dit ac manu ejus propria Subscriptum
in Cro Plocen. Ex Actis in Cro Ti. Divae Annae
Genit. Vi: Mariae Ao Dni 1714 Imo

529

Traditio
Bonorum Bro
mien

1746 to

Actum in ſpendo Bonorum Spalyno Proviſorale dicte
Rebilium Czarnomskich Poſeſſori hereditarie Lubicka Feria
Tertia poſt Dominicam Lubilate proxima anno Domini
Millesimo Septingentesimo Quadragesimo Septimo In-
preſentia Honorum ac Rebilium Brtolmj et Thome Rozio
us Rich Alberti Podlecki Petri Burzierski Matthia Ko-
walenski ac aliorum Rebilium ad actum iſtum congre-
gatorum nec non Actis Spi Enalis Honorati Pauli Ker-
pat de Szczarcie Auctoritate Curiae Actum iſtum
acta manu

Officium inſtantiam Camerialis Terrestre Stolen ad Re-
giſtrationem et Cappertulationem Honi Petri Strutinski ea
mente Dni Ludicij Dnis Laudatoribus in Scriptis in Termino
Communibus Tribus una cum Confirmatione Arbitrorum
Causarum indicem tociernam Inscriptibus Feria 2da poſt Di-
dum Sancti Luce Evangeliste proxima in anno 1762 In-
tes Honum Petrum Strutinski Actorem a una et Honos
Casimirum Carendam Matthiam et Antonium filios Czar
nomskie Succeſſores ejus olim Honi Jacobi Czarnomskj Citto
albertum Podlecki et Mariannam de Grabowskie Relictam
olim Petri Pauli Pyſterskj Matrem et filium ejus Joannem
Pyſterskj per Honos Czarnomskie ad Actator. Parte abaltera
pro tali mediante qua Pretenſa eſſe Condescensio ad fundum
Bonorum Spalyno Proviſoralis Honorum Camerarij et
Vice notarij Terrestrium Stolen ad inventa, Honorum Honos
Camerarij et Vice notarij unius ex ijsdem absentia non de-
bante ad fundum eorum Brum Impetratio, et Capitalis
tempore prefixa avisatione Indue Parte ad exactum hj
precedenda Conductu, et Condescensio, Juriumi Partium si-
gnatio, Scalium approbatio, Literalium remotio, Sum-
marum Sigillarum Solutionis injunctio, servatis Ordine
et Praxi Causa ejusdem pro legis Lunis et Causa cognitionis si-
bi in Actum Relinquendo in Omnibus preteritis Juris
Judicium ipsum Tres Laudatores Controversijs Partium ea ad Jus de-
cidendo adjutores Pro autore Actor ad presens Judicium Tri Stolen ad Di-
ctum hoc Actum.

(58)

ficialis decisio, dijudicatio, et moderatio, ijsdemq; Partibus oppo-
cij Camerialis Decisioni acquiescatio, et in termino peren-
tationem prosequendo Compareatio, sub Pœna Banitionis
illud Judicium Pro Lauskerzery in casu non compareticis
interpositis oportij in Pro Condescensionis subscriptis
Vigilato est, Condemnandis. Lunidationem dam officiosam Pro-
Petrasen. Actis petamatis, prout ita per eundem Actorem
Pace et Securitate Publica circa ejusmodi actus officiosos ob-
servari solita fundavit Partesq; ad Comparendum ejd. Actor
mare demandavit quibus taliter acclamato et giridem Reus
rea Pro Petro Bruscierski pro, citato Rebribus Casimi-
ro Parente Matthia et Antonio filijs Czarnowskim
eundem Pro Reum Czarnowsky Parentem suo et filiorum
Lucram Pro Pro Successoribus dim Pro Henri Szewla, Czar-
nowsky "videlicet Pro Alexio Czarnowski" per eundem, Rebribus Alberto Podlecki et Juliana
na de Laboussarie Felicis dim Pro Pauli Ey Typsky,
Patre et Joanne filio ejus, per Pro Czarnowska a
citatis "per eos. suo et filij sui Pro. Comparentibus et
cum Judi Controversy. Pro Parte actorea Pro Petro
Bruscinsky Donatione per Pro Stanislaum Podlec
dim Joannis filium et Pro Pro Josepha Bruscier
Conjuges Pro Pauli Ey rérsky dim Valentini
lio et Mariannæ Podlecka filio suo Conjugibus, Par
ta post Octavas Festi Sacratissimi Corporis Chri
Domini in anno 1719 in Pro Plocen super totar
et integram hordem a Pro Matheo Ey Typsky Jure
hereditario gratis super Bonis Villæ Ey Typno Pro
et lite et jacen dicti Pro Justina Secognita. Contractu
to in Ey Typno ipso die Festi Sanctæ Agnethis Virgi
et Martyris in Anno 1722 inter Pro Paulum Ey Typsky
et Conjugem ejus abuna et Pro Mariannam de Ey Typsky
sere Matrem et Petrum filium Bruscierskie in tutel
obligationis Agrorum in Bonis Ey Typno Pro Justina
Pro Duceterum Typsky conscripto manibusq; Con
traheng et dim Henri Stanisl Podlecki pro Amicis ab
rum Amicorum subscripto, tum in anno eodem scripto

Manualis in Pgstyno per eundem Enēum Paulum Cyrtzerskj
et Mariannam de Krabouskie Cyrtzerska Conjuges Enēo Petro
Brusierskj super Sepulam Cerbam in Summa Dwingrogenta
Cyrphow modo obligatorio, altero Scripto in Summa Cerbum
Cyrphow demum Tertio Scripto in Anno 1723 in Pgstyno die 28. Martij, in una Schēda per eosdem Enēos Paulum
Cyrtzerskj et Mariannam de Krabouskie Cyrtzerska Supra
fatto Enēo Petro Brusierskj super agros Artos in Pgstyno Gronis Leuice Litts modo obligatorio datis et eorundem
Enēorum Cyrtzerskich ac Mariae Podleckj Conjugum manibus Propijs Subscriptis Duo Coram officio Cameralatis Dni Stoeny, esery in
Termino reproductis dimissionem Pactorum Agrorum et
Sepulturarum cum inserenda Scriptibus per se Imperdatis per
Enēos Stanislaum Podlecki et Evam Zdzitowiecka Conjuges
apprehensorum, seu solutionem Summae Trecentorum Cerb.
ginta Cyrphow una cum provisione eosi non Particip. dis
nio proventurum ex eisdem agris et Sepultis Proveniry Re
Tertio Item vero Enēo Casimiro Czarnonskj suo et Fratrum suo-
orum nōe ac nepotis nōe Donatis ribus ejusdem Primo per Enēos
Paulum Cyrtzerskj et Mariannam Krabouska Conjuges Enēos
Stanislaum Podlecki et Evam Zdzitowiecka Conjugibus super to-
tam et integram sortem ipso Jure hereditario Seriem in Pg-
nis Pgstyno Gronis Leuice Litt in Anno 1723. Fa Secunda
Ante Festum Natiuitatis Sancti Joannis Baptistae in Ca-
stro Stoeny, altero in Anno 1725to Fa Quinta in Vigilia
Festi Apostolorum Petri et Pauli Apostolorum in Bielsko
in Enēis Communibus Terrestribus ex Publica acctama-
tione Vigore Constitutionis Prodery in dein sodiernam Ens
dentibus per Enēos Stanislaum Podlecki et Evam Zdzitow-
ieckā Conjuges Conjuges Enēi Josephi Machirskā olim
Petri filiā Enēi Casimiri Czarnonskj Consortis super Tota
et integras sortes suas per ipso ab olim Dni Matthaei Pgsty-
ski Jure hereditario possessas in Gronis Pgstyno Magna et
Sepulchri ac alijs eo Pertinentibus, cum quoj adnexa Libertate
mutua et Reciproca inter se abuna et Enēam Josephā Mā-
chirskā Consortem ejus Parte ab altera Actu Superius ex-

in

in Bielsko. Dum grog Ineo alberto Podlecki olim Stanisl. fil.
Matrimonio in Ordine Recepius a Fortuna Taberna
Anno 1728 die 2 Aprilis in Crastino Festi S. Alberti
vesthi Virginis et Martyris in Oppido Plocen, demum die Mariae
na Labowska Relicta olim Dñi Pauli Tysterowicz Consortis
dua huc et Dñis Joannis Tysterowicz filij Ly nñe Matrimo
nio de non Participatione de Fortuna Matrimonii an
et instantium in Anno 1746 die Festi post Dominicam
Exaudi in Castro eodem Plocen Recognitis et Facto de Le
tem et Controversias inter se mutuo per agentibus Pro
Patrium Controversij officium pretens Camerarie Ple
de inducis quandiu, suspensa Cognitione Causarum et Docum
tarum deactis et Data superius exprimendum Recessariam
comparitionem Dñum Matthia et Antonij Czarnowskich
Per se seu Procuratorem suum ut in Causa Directe Respo
dentis Ineo Petro Bruscherski per ipso ex Fortuna ipso Ma
terna a Ineo Stanislao Podlecki ~~acquisita~~ Jure hered
tario per Ineum Josaphat Machcinski de Ineis Casimiro
Czarnowski Consortem acquisita id q in Instantia et Du
rium tam ipsi Dñis Matthias et Antonius Czarnowscy Fra
tres in Ineo nec per se nec per suum gremialem Dñum Pro
curatorem Comparente Ly Dñis Casimiro Czarnowski
Parens et Avus Dñis Blasij Czarnowski filij dicti Dñi
Ly ~~ab Inscripta~~ Comparitione Pro Parte Ly et Reposito
cripta recedit, Proinde officium pretens Camerarie Ple
bis Plocen Inhibendo Dño Condescensorialis Dñi
catoris Ly de Acto superius exhibito ad Publicandum Stan
slaum Banam Mitten Dñi in Loco Generalium Sanctum
pas de Sycharzice Supra scripto Parti Actorea Ineo Pe
Bruscherski per ejus Dñibus Casimiro Parente Matthia
et Antonio filijs ac alecio nepote et filiastro ex
Praevendionis memorato Dño Dñi Laudatory Succes
Addicti et Deputati Dirigendem Dñis Pro Tribus Sal
ter ab officio pretens Additus Satisfaciendo Muneri Offici
Ly lie in Vita Testimo Proximo Venire Banam Stanislaum
Modo quo ipso Super Facto Dñibus Czarnowskie obtem

alto

alta sua voce praeconica et sonorosa publicavit proclamavit
et ad notitiam Omnium Variae Conditionis et Sexus homi-
num eosdem Ill.tes Czarnomskie proscriptos et Juri Communi
Contrarios et Rebelles deduxit de quo hanc suam Ill.tis
eloco Publicationis ad officium praesens Rediens fecit Re-
lationem ~~cum~~ Gnosos vero Albertum Podlecki et Mariannam
de Grabowskie ~~Ex~~ Matrem ac Joannem filiam Gyrzenskie per
Gnosos Czarnomskie ad Citatos in Decretumque Trre Zawskie
in Comparitionem "intrantes" ad praesensque sese sistens ex re non Com-
paritionis Gnosorum Czarnomskich non Posse ad praesens eos
respondere Declarat Dni praesens Vigore.

Franciscus Joannes Lipinski Camerarius Terre
Stus Plocensis mpp

officium praedens Castrensem Capitaneum Plocensem ad oblationem G. Petri Strusienski Condemnationem infrascriptam in Trno Condescensionis in B. inferius nominanae agitatam inter partes introcontentam agitatam obtentam reproducere ad acticanae actisque praedenae ingrossatae suscepit in tenore sequente (miserat) originale eiusque Condemnationis circa acta relictum ex mente Decreti Iudicij Trni Zawskiensis

In Crno Plocensi Feria Quarta post D. Iubilate proxima anno Dni 1747mo.

Actus Condescensionis
in fundo Bonorum S.
Stypo Bronisławice
officium Camerariale Ter-
restre Plocensi expedito

1747mo

93 Im 536 310

My Senator Dygnitarze. Urzędnicy y Cate Rycerstwo
Woiewodztwa Stuchiego z Sechanczyzny do Zamku
na miejsce obradom naszym Zwyczayne wiecu Inwokacyi
od Gwoźnie W Imię Pana Mikołaja na Radomi Radomskiego
Woiewody Stuchiego na Pisarstwo Ziemskie Zawichoń-
skie Woiewodztwa Stuchiego my daney do Pisma Grodzkich
Stuchich per oblatam Radanczyky publikowanego dnia
dziesiątym. electionis Pisarza Ziemskiego Zawichoń-
skiego upatrzilismy Sobie za Marszałka Woła naszego
Rycerskiego W Imię Pana Walentego na Radimowicach
Bonkowskiego Skarbnika. Stuchiego. po którego dyspozy
cyi zaraz Listy et aspersa obwiesiliśmy Zakandydatow.
tego Pisarstwa Ziemskiego Zawichońskiego. Urodzonych
Jchmościow Panow. Józefa Nieczuskiego Regenta Ziemskiego
Zawichońskiego. Imć Pana Pawła Melrcuskiego Skarbn.
Za Olsznickiego. Imć Pana Stanisława Skrzyńskiego
Stolnikowicza Sochaczewskiego. Imć Pana Stefana Labo
rzyckiego Pisarzewicza Ziemskiego Zawichońskiego. Tako
wych Kandydatow. abyśmy Jednego Jego Pilności
Panu naszemu Królowi za Pisarza podpisać raczył. Listy
Które to electionis Laudum ex Voto naszym po-
dpisemy. stanowione. y przyrzeczone. zgodnie Imć Panu Mar-
szałkowi Woła naszego. podpisać y ad acta per ob-
latam podać zlecamy. Actum Sechanczyzny. dnia Dwu-
dziestego Siodmego Roku Panskiego 1736.

Walenty Bonkowski Skarbnik Rdz
Marszałek Woła Rycerskiego. mp.

Officium Pleni Castrensis Capitis Plocensis Joannis Nowowiejski Laudum Electio-
nis Candidatorum in Notariatum Terrae Zawichostensis in Regia Civitate Co
stato examinis parochia M. Marschalci Subscripsit reproducens ad acta
cum actis Officii Generalis Insuper Insuper Scripsit in Memoriale Testi/ Inserta/ Con
gruenda vero Ejus Laudi circa acta relicta Ad oblationem

In Dei Nomine Amen Ista post Decessum Natalitatis Sanctis Jo
annis Baptistae Anno Dni 1738

Actum in Bonis Grzybowo magna in Sorte ob
Nlis Mariannae Rutkowska primi ob Nlis Andreae
Cwiklinski, Secundi voti ob Nlis Josephi Pokrzy-
wnicki Consortis haereditaria idq in Trno Condescen-
sionis partibus determinato Sabbatho post Festum
Sancti Antonij de Padva proximo Anno Domini
1747mo Coram Gnoso Antonio Chmielewski
Burgrabio Crenn Plocen in Praesentia Nlium Feli-
ciani Grzybowski, Casimiri Chmielewski, Lau-
rentij Ujazdowski nec no Mlis Rni Gnalis
Providi Pauli Olewniczak de Wieczffnia authei
et Jurati actum Praesen acclamant.

Officium Praesens Condescensoriale videlicet Suprafatq
Gnosq Burgrabiq Crenn Plocen in Virtute Decre-
ti Judicij Officij Crenn Plocen in Trnis Quercti
Causarumq Officij Judicijs Una Cum Continuatione
anteriorum Causarum in diem hodiernam In-
cidenn Fra Secunda Pt Dnicam Misericordiae
proxa Anno Praesen inter Nles Kownackie Actores
ab Una, et Relictam ob Nlis Francisci Bobr Consor-
tem Viduam Matrem ac Nles Pokrzywnickie Fili-
os et Filios parte ab altera Citos quo mediante
Condescensio Officij sui Burgrabialis mutuo
partium Sumptu Capitato tempore Quia ta-
men partium Avisatione ut Comportationem
munimentorum quorumvis injungat, eadem
Lustret, Connotet et Consideret, Summas liquidet,
fortunam actricem Concernen revideat, de Inven-
tarijs ac rebq mlibq quae et qualia et ad quem
ptinent Inquirat, Praetensiones utrarumq partium
Cognoscat, Inquisitiones si opus fuerit pro exige-
tia et Trni expediat, et quid Compertum fuerit
Judicet, Solutionem Summarum ex Documentis produ-
cendis apparen Cui Competierit adjudicet, et partes
pro Justo et aequo in mutuis et Cunctis Intervenien-
tijs finaliter decidat et moderetur, Cuius decision
partes acquiescere tenebuntur idq sub poena Ban-
tionis Praesentibus interposita est assignata ex requi-
sitione partium utrarumq Condescendit, Jurisdictionem

Suam offtam p vocem Suprafati mlis promulgatam fun-
davit, et partes utrasq ad Comparendo suo Coram Of-
ficio Condescensoriali acclamare demandavit, quo in
Trno partibus et quidem Actoribus Nlibus Andrea
Kownacki et Eva Pokrzywnicka et Josephi cum o
Nli Marianna Rutkowska progenita Filia in
vicem Coniugibus et quidem Consorte in assa ma-
ti sui pltr, Littis et Indicentibus Nlibus Theres-
de Ujazdowskie primi ejusd et Nlis Josephi Pokrzy-
wnicki, Secundi voti et Nlis Francisci Bobr Cons-
te relicta Vidua Matre, Mathaeo, Matthia,
Marianna et Agnethe Virginibus Innuptis Fi-
et Filiabus Pokrzywnickie p Nles Theressiam
de Ujazdowskie Bobrowa matrem et Mathaeum
Pokrzywnicki Filium Suis et Suprascriptae Litt-
rum et Indicent Nnibus pltr. Comparent et Secum
Controvertent quibus Pdens officium Controversijs
Coram se Inducta exaudita. Siquidem Nlis de
Pokrzywnickie Kownacka pro Dimissione Sortium
Sup Bonis Szybowo magna Jacent agit, proinde
teneri ante omnia Nlem Theressiam de Ujazdowskie
Bobrowa et Filios ejus Comportare munimenta
quaevis vigore quorum Possessioni ejusd Sortis
eadem Nlis Bobrowa cum Filijs et Filiabus suis
Insistit idq in Instanti et quoniam Inscrip-
ones Binas primam Coram actis Trnibus in Mta
in Positione actorum Fra Secunda pt Festum
Sancti Francisci Confessoris in Anno 1706to p
et Nlem Mariannam Rutkowska primi et Nlis
Andreae Ćwiklinski, Secundi voti et Nlis Josephi
Pokrzywnicki Consortem Sortium Sup Bonis Szyb-
wo magna haeredissam Sup Summam Trecen-
torum Florenorum Polon in Viduali Statu pro tunc
existendo in psonam et Nlis Josephi Pokrzywni-
cki ac post, alteram Inscriptionem p eundem Nlem Pokrzywnicki in pso-
nam Nlis Theressiae de Ujazdowskie primo Pokrzy-

wnicka

wnicka post vero Bobrowa Sup Summam Ducen-
torum Quinquaginta Tynphon Coram ijsdem actis
mtaventibus in Positione Actorum Fra Secunda
post Octavas Festi Sacratissimi Corporis Christi
Dni in Anno 1722do recognito Comportavit, Nlis
autem de Pokrzywnickie Kownacka Inscriptionem
Sup Summam Sexaginta Floren Polon Coram
actis Cren Ciechanovien Fra quinta in Crastino
Festi Sancti Bartholomaei Apli in Anno 1707mo
p eundem ot Nlem Josephum Pokrzywnicki in per-
sonam Nlium Mariannae Consortis Suae, Eufamiae
Franciscae Hedvigis et Annae Virginum Innupt Rutko-
wskich factam produxit, exindeq ad lustrationem
earunde Inscriptionum et liquidationem ex eisdem
Summarum processit. qua peracta liquidatione, Quo-
niam Officio Suo Condescensoriali Sufficienter deduci-
tur olim Nlem Mariannam Rutkowska primo
cum Nli Andrea Ciwiklenski, Secundo voto cum
Nli Josepho Pokrzywnicki vota matrimonialia
inivisse, et in Sorte Bonorum Grzybowo magna post
olim Nlem Adamum Rutkowski Parentem ejus
derelicta Summam Trecentorum Floren Polon in
Viduali Statu Nli Josepho Pokrzywnicki ma-
rito Suo Coram Actis Trnibus mtaven toties
dicto in Anno 1706to, Post vero Summam Sexa-
ginta Floren Polon p N. Josephum Pokrzywni-
cki Suprascripto Nlibus Rutkowskim recompensando
Summam ~~[illegible]~~ pro Laborioso Stefano Ferrifabro
de Bonis Grzybowo subdito a Mfico Zielinski Pincer-
na Ciechanovien in vim Donationis levato Actis
Cren Ciechanovien in Anno 1707mo in omnibus
Bonis Suis habitis et habenae, Summisq quibus-
vis pecuniarijs Simplici debito Inscripsisse,
Subsequenti tempore p eundem Nlem Josephum
Pokrzywnicki Inscriptionem Sup Summam Ducen-
torum Quinquaginta Tynphon in personam pfatae

540

Nlis Theressiae de Ujazdowskie ultimo voto Bobrowa Coram actis Trnbus intaven toties dictis in anno 1722do recognovisse, idcirco Pdens Officium Considerat Pmissis Inscriptionibus # tantummodo Summam Ducentorum Quadraginta Florenorum Polon eidem Nli Bobrowa adjudicat Decernendo quatenus Nlis de Pokrzywnickie Kownacka si vult adire Possessionem Sortis suae haereditariae Summam Ducentorum Quadraginta Florenorum Polonicalium ex Summa Originali Trecentorum Florenorum Polon provenien Coram Officio Actis Crensibus Plocen ni et pro Feria Secunda ante Festum Sanctae Margarethae Virginis et Martyris proxime ventura eidem Nli Theressiae de Ujazdowskie Bobrowa absq omnibus Quis diffugiis et Protellationibus / Pvia ~~[illegible]~~ Summae ejusdem Ducentorum Quadraginta Florenorum Polon Nlem Bobrowa ex nexu Inscriptionis respicien omni Securitate providenda ~~[illegible]~~ ex ea ratione quia Contra olim Nlem Josephum Pokrzywnicki ante recognitam per ipsum ni personam ejusdem Nlis de Ujazdowskie nunc Bobrowa Supsummam ut Pmissum est Inscriptionem Proclamatio Capitis olim Nlis Andreae Czwiklinski et Decretum eo Nne intercedere prout partes omnes "Siquid eadem N. Bobrowa nullam ad Pdens produxit quietationem agnoscunt debuerat" / Solvat et enumeret idq sub poena Bnis in ibidem in Casu Contraventionis Circa mationem publicandae Summam autem Sexaginta Florenorum Polon ad Nlem de Pokrzywnickie Kownacka, et Successores olim Nlis Franciscae de Rutkowskie et Nlis Alberti Grzybowski Consortis regulandam Sententiat. Nihilominus quo ad Pretensiones Cunctas per partes ad se usurpatas ex Possessione Sortium earundem ~~[illegible]~~ Nlem Bobrowa existentium Pululantes necessariam esse Inquisitionem # non Posse eandem Nlem Bobrowa Summam totalem Pretendere

parti adrig ad Conclda Interrogatoriarum per
ptes Conclusarum educend Ordet ni Instanti
et additur mihi ad notand Petiterunt Nlez ko
wnacka et Bobrowa Inducend Testes eduxerunt
unam Inquisitionem iunctim post quam eductam
Inquisitionem ad lectionem ejusd Condescendit, qua
lecta et bene perpensa Vadat Nlis Theresia delja
Zdowska ultimo voto Bobrowa nicam Juramenti
rotham pro ut post Data d. N. Mariann Kuthkowska
primo Lewklemka exprot secundo voto Pokhlyw-
cka matris adnicis multa Inseminationis, Inventa-
ria ac res mobiles Circa apprehensionem p eund
Nlem Pokhlytowicky ejusd bonis relicta sunt, tum
pro ut Nlis Pokhlywicky mihi ex p missis Obus
adnicem injuriavit. tum prog pro ut multa Summa
pecuniaria post eund d. N. Josephum Pokhlyw-
icky Circa ipsam relicta est prout de tract id
ni Instandi additur petitit quo adverso libera Cad
Nlis Bobrowa pronunciatur. Nihilominq Compro-
bet Nlis Kownacka pro ut Vacca per ipsam ni
virginali Statu accepta est ipsiq d Parentem
ejus ni recompensam Danni certi pro Vacte
eidem Parenti duo dati donata nitq ad ipsam
spectare debet idq ni Instandi additur Compro-
bavit. exindeq Nlem Bobrowa cum Filijs non
posse eand Vaccam Rendere, sed eo nitwita eadem
Nlis Kownacka libera pronunciatur. cum extinct
Inquisitionibq lucide Patet Edificium Curiale bo-
rum cum Area, Fenestris, Januis, Tecto, Intuditum,
Stabulum aliaq Chlew propter Conservationem
Pecudum post Data ejusd d. Nlis mariann Kut-
howska primo Lewklemka secundo voto Pokhly-
wnicka in substantia ejus derelicta extasse,
subsequendi autem tempore Casu quodem Edifi-
cium Curiale p Incuriam Nlis modernd Bobrowa
Combustum esse, ex post ni eodem loco Sartam similem
extruxisse et iterum eand Comburere p mississe, Edifi
cium propter Conservationem Pecudum desiasse, nunc
vero ni recompensam Ymmo Sarta similis Edifi
cium Conservationis propter Pecudes novit er extructo

x

Ꝑ Wlem Bobrowa ex Borris ad Wlem Kownacka ꝓtinendiby reparasse, nihilq; mi Vim Proventy ex substantia ejus Ꝑ Wlis manasse Quthowha adriaꝰ Mathis a fatis ad N. Josephi Potkyłowicki mi anno 1733. demortui ꝙ Sexto octobris mi Ecclesia Wiecszyner attestante testimonio in vim deputatus Ꝑ Peritiorem et admodum Rndum Franciscum Sowarcki Canonicum Regularem Laterananen Conventy Cracoviensis ejusde Ecclesiæ Wiecszyner Comendarium dato Sepultis Ꝑ Wlem Bobrowa eidem Wli Kownacka tributis, Standq; Incursione Moschowitica Provientus ex eade sorte aliquot viciby Ꝑ Wlem Bobrowa dispositi aliquot arborum Pinaricarum ad ædificia valentes Ꝑ Wlem Bobrowa variis ꝓtonis excindere ꝓmittitur circa officium Rem Consulendis ꝙmissis nonnullis tam Estimationem et subsidiandis mihi adriciis, quam recompensam mihi Provisionibus pro expensis, aliis pro arboribus deliberandis excisis Ꝑ partes à se ipsis prendere verum ꝙmissas Injurias Injuriis Compensand partibus dedisset. Post modum vero ut supra presumpsit de sorte eadem adriciis hereditariis Portia Wlis et Dworum Wlium eade Wlis Bobrowa cum filiis suis in triduo Condescendat, ac eandem sortem sine tamen Inseminationibq; utriusq; cum dissipatione ulterius casa Curiali fenestris, fornace, Scammis, atrio Januis, hostiis, Stabulo alias Chlewem addere reparibq; eidem Wli Kownacka tradat et restituat idq; sub pena Rnis mille casu non Condescendendi de sorte eadem cum ꝙmissis omnibq; mi Crastino Festi Sanctæ margarethæ Virginis et Martyris circa meridiem publicande. Lustra ꝙ utraq; partes pena Ducatorum centum marcas Polon ꝑdicti ꝑ partes Compensandæ officio eidem Commissionali mi Judandi peritas ꝙ partes prædium solvendæ Patronatum Wlis Bobrowa Religiosis hujusmodi manipulos virgulti, ac quietationes de Contributione Capitali Decimis Standæ sua peculiare exolutis Wli Kownacka restituere et extradere debebit. Porro quo ad Sumas Capitales N. Josephi Potkyłowicki adriciis Parentis respiciens apud Wlem Jacobum Suworki mihi Suworko Decreto Condescensionali Commissionali Rni Dawidowski Succentoris Cracoviensis Wlis Josephi Potkyłowicki tam in primo quam se-

Secundo voto adjudicatae, et in Bonis Zarnowo ac alijs locis haerentes ubicunq reperibiles eandem Nlem Kownacka circa praemissas Summas ac etiam fortunam haereditatis et Inventaria si quae post Fata ob. N. Josephi Pokrzywnicki relictae sunt insimul cum fratribus et sororibus in secundo voto procreatae conservandae declarat. ac suas Portiones, et Provisiones retentas eidem Nli Kownacka recipere a quo competierit permittit. ac repetitionem Contributionis Capitalis et Decimae si aliquid non est exolutum apud Nlem Bobrowa eidem Nli Kownacka praecustodit. Decreti praesentis vigore

Antonius Chmielewski Burgrabius Crem Plocen mpp

Officium praesens Castrensi Capitaneatus Plocen ad Oblationem N. Theresiae Ujazdowska Relictae ob. N. Francisci Bobr certus Viduae Decreti Condescensionis in fundo B. Szybowo Magna per Officium Burgrabiale C. Plocen inter Partes Inferius Nominatae ~~die hodierna~~ officiose expeditae ac Manu ejusdem Officij propria Supscriptae reproducen ad Actiuandum Actiuique praesentandum Suscepit in tenore Sequenti (Inseratur) Originale ejusdem Decreti circa Acta Relictae.

In Crem Plocen Sabbatho post F. visitationis Sumariae proximo Anno Dni 1747mo

544

Decretum Conde-
scensoriale p offi-
cium Burgrabiale
Cren. Plocen. in Bo-
nis Szybowo ma-
gna protat.

A 1747mo

Actum in Fundo Bonorum Willesy ob Combustam Curiam in Gaza Onethonali Laboriosi Josephi Lakomy Subditi ejusdem Fundi Residentiaq infrascriptorum Citatorum ibidem Sita Feria Quarta post Dominicam Oculi Quadragesimalem proxima Anno Domini 1748

Coram Gnoso Victorino Bobinsky Burgrabio Castrensi Ciechanoviensi In presentia Gnosorum Antonij et Francisci Koziobrodzkich Pincernidarum Terre Dobrinensis Antonij Bromierski Adami Bojanowski Burgrabij Castrensis Plocensis Jacobi Bietkowski Thomae Glenski ac aliorum Nlium ad actum presens Congregatorum atq Mnlis Regni Providi Laurentij Koseniak de Kosmaczewo Authentici et Jurati Actum presens acclamantis et ejdem adstantis

Officium presens Burgrabiale Castrensi Ciechanoviensi in Virtute Decreti in Judicijs Ordinarijs Gnalibus Tribunatt Regni Petricoviae Feria Quarta post Dominicam Sexagesimae Anno nunc Current 1748 non pridem preteriba Inter Mpcam Joannam de Dobrosielskie Szawlowska Subdapiferam Vissogrodiensem ac alios Actores ab una et Gnosos Ignatium et Bogumillam de Szawlowskie Malewskie Invicem Conjuges ac alios Citatos parte ab altera prolati Quo mediante Decreto Injunctum est Quatenus Gnosi Malewscy Conjuges eandem Mpcam Szawlowska Actricem in quatuor ab actu supraconnotati Decreti Septimanis in presentia Judicij Terrestris aut Officij Castrensis, sive Gnosi Burgrabij Varsaviensis aut Plocensis vel Sochaceviensis sive Vissogrodiensis aut Zacrocimensis sive Rosanensis vel Ciechanoviensis aut Camenciensis Masoviae per Partem

Actoream Conducendi sive ipsummet Judicium aut
unus Mpcus Judex vel Officialis sive Burgrabius
Conducendus ante omnia in Bona recensita Wilkęsy
non obstantibus quibusvis Manifestationibus et Ter
minis et Terminis Contumaciaq Partis non attenta
Reinducat et non recedendo ab Actu Reinductionis de
violenta Expulsione ac alijs Damnis et prætensio
nibus Inquirat Inquisitiones Juratorias ad Contenta
Protestationum et Terminorum Partis Actoreæ expe
diat Pœnas pro violenta expulsione ac alijs Damnis
Super quo intererit; irroget de desolatione sive repara
tione Investiget Calculum de perceptis Proventibus
a Gnosis Malewskie excipiat Compensationem Resti
tutionemq Inventariorum ac aliorum sese Moven
tium decernat Juramenta si necessaria fuerit
excipiat et Partes in omnibus et singulis præ
tensionibus finaliter præcisa omni appellatio
ne non obstantibus quibusvis Manifestationibus et
Terminis decidat dispudicet et moderetur Cujus
Decisioni Partes parere et acquiescere sub pœna Ba
nitionis illo in Termino Reinductionis super parte Contra
veniente publicanda tenebantur: Decreto eodem supra
de Actu exarato, de præmissis in se Latori existente
fusius obloquente recte Cadente et Lgme in Diem hodier
nam Incidente ad requisitionem supranominatæ
Mpcæ de Dobrosielskie Frawtowska Subdapiferæ Vissogro
dienę et aliorum Actorum ad recensita Bona Wilkęsy
ejusq Mpcæ Actricis Subdapiferæ Vissogrodienę hæreditaria
die in Actu superius exarato Officiose Condescendit Juris di
ctionem suam provisa per vocem suprascripti Mnlis ad
stantis Securitate Fundavit et Partes utrasq ad Comparen
dum suo Coram Officio Condescensoriali ejdem Ministeria
li adstanti acclamare demandavit. Ad Cujus Mnlis acclamatio
nem

acclamationem Mfica de Dobrosielskie Szawłowska
Subdapifera Terrae Vissogrodiens praedictorum Bonorum
Dobrosielice et Wilkęsy Haeredis a Actrix suum Officium praesens Conde
scensoriale Conducens pnalr suo et aliorum Actorum nne Com
paruit Gnosus vero Maleuslij Ignatius Citatus in ejsdem Bo
nis Wilkęsy ademptis pnalr existendo et suo Coram
Officio Condescensoriali Comparendo quoniam eandem
suj Comparitionem ullatenus inscribere renuit quinimo
Contraveniendo praeallegato Decreto Tribunatt Regni Pe
tricoviens Superius de Actu Specificato reinducere Partem
Actoream per se in praesentia Officij suj Condescensoriali
recusavit Proinde Officium hocce Condescensoriale Burgra
biale Castrens Ciechanoviens Adhaerendo ejdem Decreto
et non obstante Contumacia ejusdem Gnosi Maleuslij Com
parentis et suam Comparitionem inscribere recusantis tum et
Gnosae Bogumilla Szawłowska Consortis ejus ~~ejus~~ atq Gnosorum
Georgij Maleuslij et Cujusvis nominis Puchalskij dispa
rentium Suprascriptam Magnificam Joannam de Dobro
sielskie Szawłowska Relictam Consortem olim Mfci Lau
rentij Szawłowskij Subdapiferi Terrae Vissogrodiens Actricem
uti haeredisam in recensita Bona Wilkęsy violenter adem
pta reinduxit Catervam subditorum ejusd Villae ad se Con
vocare mandavit et Convocatis praestandam omnimodam
Obedientiam indixit ac serio Commendavit atq supranomi
natum Mnlem Regni Gnalem Providum Laurentium Kose
niak ad intromittendum eand Partem Actoream Addidit Qui
Mnlis taliter ab Officio praesens Condescensoriali additus
et deputatus Jus munusq Deputationis suae reddens puplice
recognovit Quia ipse Vigore Decreti praesens Condescenso
rialis praenominatam Magnificam de Dobrosielskie Sza
włowska Actricem in saepe allegata Bona Wilkęsy violenter
ipsi adempta praesentibus Gnosis Antonio Bromierskij Valen

tino

tiro Ke drie rzenaly Thoma Ludowskij Nicolao Do bro
helSky gratia maiorio Testimonij Coapponitos die ho
die rna in Acta expressa Jtto mi sit Jnvestreist et in Ra cittia
Possessione nemine denegante et Contradicente Relig quo
de quo ejus presens Relatio Qua per acta Reinductione et
recognita supra inserta Jtto mi pio ne ad Conscriptione m
Jnventarij Fundi hujusce proprij hoc Jlem Officium Conde
Legsori delegse Con Talis Cujus Jmentarij Tenor est eqz mo
di Dwom albo nadzey Fol wartew Spalonego Wzrzg Szby Sa
mey tylko bardzo opalony bez Sieni Drewa nie obra bia ne
go do Stupow Sztuk Krotkich Dwadzies ia dwa Stupow
Obra bia nych Potrzas nie Szpichrz Dworskij w Wsi gest z Drze
wa na put tartego z Wystawkq Stany siedmasia na barzo nad
prochziała bez Podtogi Putap wnim z Tarnic Drzwi na Za
wiasach ze Skobkiem y rzezuig zem na Klodkq Szez Zamykac
Putap doby z Tarnic na Gorq Trzepy Poszy die stare miey
Sca mi napra wiane Lecz nie gorsze Stodota stara o dwoch
Sgmsiedach kazdy wedwa przestawiz pochyło na wStupy Zdy
low Poszy die na niey stare Zte mieysca mi napra wia ne
Wtey ze Stodole krow Zsieletmi pięc Cielqt od nich Lato Siek
Sies iow gdyz siedma krowa miała dwoie Cielq t przeszłoroczn ych
Dzie wiec iow Cielakow Dwalatkow dwoie Druga Stodota iak
Pod dansko powiadaio bysta do ba w Stupy Dymowe ale od
kogos za Posesyi Da rstwa Male wsi ich Mat Drzewa od
kogos Pod szeba na Zgorzała Drzewa Ciesanego kil ka
Sztuk Drzewa Ciesanego Kil ka Sztuk Okien Nieie sanego Drzewa sztuk Okien 2 a
sie kilkie w Ciesanych Bartry nieie sanych Bar Dzies ią c
Dembiny na kloty Fur dzie Dyłow Dwasz Drzewych Sto
Dwadzies ia Kona w stodole plus minus Fur dzie Zyta
wzsia nego na Zimę ponieważ dla tera Zniey szego smie gu
ieszcze na polach leżącego nie moz na Zagarnąć Zmłotować
Drewa na opasie sztuk Dwadzies ia po Stajni pięć
y pomiarkować

y pomiar howac ani sg dosc male do wiadzice wsele kor-y
na Zimę onego wyssia no wigne pne austo dictur a by Wielmoz na
Jeyme Pani Kasztouska Podstolina Wyszogrodzka
Actorka ab acta presente in Spatio Octo Septimanarum
in presentia duorum Wiesn et Ministerialis na polu Dom.
Wilkgsow z rewidowania y z nahowania woły wolo mput Za
gony Zytem Zasiane opisała a potym per obtatem ad acta
authenticae Regni Castreng Wlosz podała Podanostwo
tey Wsi własne y wedtug ich samych Zeznania przez kaz
dego Lesnim przystempuig ego Spisane in hunc modum
Pierwszy Dabrowy Marcin Lukasiak ma Zonę y Dzieci troie
Syna y Corek dwie. Wołow Zatoznych ma Cztery krowę iedną
Zatozną koni Para Zatoznych y inszy Zabogę Zbanszig Budy
nek Grodzkę z chlewami Drugi Mateusz Krolak Z Zoną bez
Dzieci Wołoz Zatoznych ma cztery koni Para krowę Budynek
Grodzkę Chlewikj y inszy Zabogę cało pierwszy Trzeci Michał
bez wołow tylko ma krowę Zdawna Zatożną Dzieci ma troie
Budynek Grodzkę y Chlewik Czwarty Mikołay bez Zony Mło
dzian ma na Zabogę Wołow Para dawnych krowę iedną y Za
siewek Zdawna Pawszky takoż Chałupę Grodzkę Chlewik:
Rig ty Stanisiek z Zoną bez Dzieci ma wołow Parę Za
toznych krowę Zdawna y Zasiewek Dworskij Budynek
do mieszkania bez Grodzky Post Cujus Stag Inventarij Con
scriptionem et Partis Actoreae possessionem Officium hoc ce
lendes consonale Burgrabiale Castri Cracha noviens Ordine
Decreti Lepealegati Tribunalis Regni Petricovie Nri: in Cujus
fundamento presens nr: ntetum Cendes censio et Rei inductio
ad singulas petitiones de violenta expulsione ac de Damnis et Vio
lentijs in Processu Originali expressio ex petitis Rendas tum ad faciendum de peremptis Brove scribis Caduciu atq ad Executionem
aliorum ejusdem Decreti Contentorum pro cum singulis accedere
voluit Verum quia m pro nominatus Grodzius Ignatius Malewskij

Citatus ad praesens Comparens Suam Comparitionem inscribere
recusavit et alij Citati videlicet Gnosa Bogumilla de Szawtowskie
Malewska ac Gnosi Georgius Malewskij ac Cujusvis nominis Pu
chalskij Citati disparuerunt Proinde super ejsdem tam Inscribi
Comparitionem renuente quam super disparentibus Poenam
Banitionis Decreto supraexarato Tribunatt Regni Petrico
vien adjudicare interpositam ex Ratione ejdem Decreto
Contraventionis et in praetactis violentijs et Damnis illatis
disjudicari evitationis Decrevit et praenominatae Parti Acto
reae adjudicavit similemq poenam Banitionis Contra omnes
Banitos palam patrocinantes vallavit et interposuit ad quam
publicandam super ejsdem Gnosis Malewskie et Puchalskij Ba
nitionis poenam supraserum Mntem Rni Gnalem Providum
Laurentium Koseniak adstantem addidit et deputavit
Qui Mntis ab Officio praesenti Condescensoriali modo praemisso
additus palam ac publice recognovit Quia ipse supranominatos
Gnosos Malewskie utrosq Fratres et Consortem Gnosi Ignatij Male
wskij tum et Puchalskij esse Banitos et de Regno Poloniae Do
minijsq ejdem Regno annexis proscriptos proclamavit publica
vit et ad notitiam Variae Conditionis et Status hominum ad prae
sens Congregatorum voce sua alta sonorosa praeconica intelligi
bili deduxit de quo praesens Officio suo Condescensoriali fecit Re
lationem Post quam publicatam Banitionis poenam Officium hoc
Idem Condescensoriale Causam hanc cum toto illius effectu ac Par
tibus ipsis ad Mpcum Capitaneum Loci seu Locorum Capitaneos
Cujus vel quorum Jurisdictioni praenominati Citati disparentes
et Decreto Tribunatt Rni Contravenientes cum personis et Bonis
suis ac Inventarijs subsunt pro facienda et debito Juris ordine
peragenda Executione remisit remittitq Decreti superius Connota
ti Vigore Victorinus Bobinskij Burgrabius Castren
Ciechanovien mpa

Officium Pens Castr Capitis Plocen Decretum Infrascriptum Reinductionis in Fundo Bonor Wilkszy p Officium Castr Ciechanovien Burgraviale ex mente Decreti Tribunalis Rni Petricovien inter ptes Infeng nominand prolatu una cum publicatione pdne Banitionis ad psonalem Oblationem G. Jacobi Bielkowsky reproducentis ad acticand suscepti et in acta pentia Inscribere mandavit Cujus Tenor est Talis / Inseratur / Originale eius circa acta retinto

Actum in Crō Plocen Sr 5ta post Dm Invocavit Quadragesimalem pxa A Dni 1748.

Actum in Fundo Benedicti Warzynko die decima septima Octobris scilicet Feria secunda post Festum Sancte Hedvigis Vidue Electas de prozima anno Domini millesimo septingentesimo quadragesimo sexto.

Coram Egregio Francisco Joanne Giri nominis Lipinski Camerario Terrestri Plocensi per Egregios Inscriptus partis ad decidendas causas suas superarbitrio Inscripte Sapientia Egregios ad Nobilium Thomas Julenski Vicelandi Zgski Michaelis et Matthiae Zgsiedzki Paulum Jurkowski ac aliorum Plurimorum Nobilium ad Actum presentem convocatorum nec non Nobilis Regni Gradi Procidi Adami Szczerak de Szymbee authentici et Juratii ad Actum presentem declamandum assumpti tandem ad declamandis Judicium Comparuit personale videlicet Superscriptus Egregius Joannes Lipinski Camerarius Terrestris Plocensis Superarbiter Inscriptus ad Requisitionem Partium Stando Inscriptionis Comparuit Imperiali in Civitate Plocensi in Anno Domini per Egregios Joannem Nathalem et Eustachium Zgskie olim Martini Filios ~~Fratres~~ nuncupatos germanos Michaelem Kasnieuski olim Jacobi Filium ex olim Egregia Anna Zgska progenitum avunculum Fratres, olim vero Egregii Stanislai Warzynski sterilibus de hac Luce decessi nepotes ubura, et Michaelem Krzecki olim Laurentij Filium suo et Egregia Catharina Bialozerska olim Martini Filia Consortis suae Legitimo pro qua pacta cavendo et Rite de Bonis suis inscribendo nomine parte ex altera ad Sapiendas finaliter decidendas causas suas Judiciarias, et quascunque per Egregios Zgskie et Egregia uxoris infuturo Hereditatis Sortium Re verum Warzynsko hac successive per obitum Supra dictum Egregium Warzynski contingentium per Egregios Zgskie occasione summis ibidem haerentibus et contributionum militibus debitis persolutarum et extradatarum aliarumq quarumvis interveniendi et pensionum exque eisdem emersarum et abinceam ad Diem Roberna de usurpatarum pro die Roberna ni Actu contenta in Bonis Warzynko existentibus Gradoque loco prixe datae facultate eidem Egregio Superarbitro una cum Delectis arbitris aequaliter parte pro Libitu suo conducendis et locandis et omnia ea plenaria potestate easq causas suas decidendi dijudicandi diffinitive siquis fuerit expedire videbit interveniendi aliqua legalitate in aliquo tempore Terminis finaliter ergo per Eosa quavis apellatione discernendi quid quidq per eosdem Egregios Superarbitrum et Arbitros Judices resolutum et decisum fuerit pro rato et grato ac inviolabili sub damnis Terrestribus per partes eas Justis pluribus offerentes Recognita. Condescendit Sui dictione fundata Voce Scripti Alis proclamata obspem adventus Egregiorum Arbitrorum ad Curiam Die Roberna hac Alii reclamare. Actum Quae supra in Curia Jurisdictionali die decima Octava Octobris quorundam Egregiorum Arbitrorum per Partes utrasq condescendentium legalitas interceperit effectibus easq Partibus Terminum Juris Competentis ad Diem duodecimam Novembris scilicet Sabbathum Crastinum Festi Sancti Martini Episcopi anni Domini prorogavit et limitavit Termino tamen Competenti prorogato conservato Sandem die duodecima Novembris Sabbathum Crastino Festi Sancti Martini Episcopi Anno millesimo septingentesimo

quadragesimo sexto coram mentorato Gnoso Francisco Joanne Lipinski Cancellario Terrestri Plocensi Superarbitro actg Gnosio Feliciano de Białyszewo Zerawski per Gnosos Joannem Matthaeum et Victorem Pyskie de Michaelem Jerasniewski Gabriele Szczycki Burggrabio Castrensi Sobocensem Terrae Dobrinensis p Gnosos Michaelem Kozicki et Catharinam Białyszewska Conjuges Locatis actitatis Judicibus, in Presentia Gnosorum de Mobilium Subjudicum Burgrabij Castren Plocensis Casimiri Kozicki Simonis Matthaei et Francisci Lagiewskich Joannis Leszczynski Valentini et Matthiae Lemanskich Thomae Julenski Pauli Kozinski Andreae Zebrzydowski Andreae Zebrzydowski Alberti Kusdrowski Gregorij Radzeski Petri Krasnewski ac aliorum plurium Nobilium ad Actum Presentem Congregatorum nec non Ministerialis Judicialis provecti Ignatij Kolasiński de villa Gołkowo Scribae authentici et Juratj ad Actum Presentem adclamandum evocatj cumque adclamatis Judicium Superscriptum Compromissoriale resumpsit Judex Locum Compromissorialem Supraspectum. Item adclamata specificata prius omnia Pace et Securitate publica circa actus Judiciales observanda, solita in Judicium venire Bonorum Voluntas condescendit Partes ad Comparendum eius mandauit quibus adclamatis et quidem Actores Gnosio Joanne Matthaeo et Victore Pyskie p Gnosum Joannem Pyskie Fratrem naturalem. Suo et Eorum Fratrum nec non minorum nomine personaliter. Gnosa Michaele Krasnewski personaliter. Citata et actrice Gnosa Catharina Białyszewska olim Martini Felicis Genitoris Michaelis Kozicki Consorte in assistentia eius mariti sui personaliter Gnosa Matthaeo Kozicki olim Gnosa Eva Białyszewska olim Gnosi Michaelis Białyszewski Steinitzen de hac Luce decessa Fratre et matertera dicente citata et actore personaliter: Gnosio Paulo Parente Barthelmito et Catharina mineruentibus cum olim Gnosa Magdalena Laguna procreatis Filio et Filia Wilenskim Judicentibus actoribus et citatis p eius Gnosum Paulum Wilenski Suo et Pupillorum suorum Nomine personaliter: Admodum Reverendo Gabriele Turowski Parocho curato Solecznensi Judicente actore personaliter: Gnosa Sophia de Kozickie primi olim Gnosi Thomae Białyszewski secundi ac Gnosi Victoris Gnosi Joannis Leszczynskich consorte Judicente actrice per eius in assistentia eius mariti personaliter: Gnoso Paulo Kozinski Judicente actore personaliter, Gnoso Josepho Patre et Anastasia olim Felicis Filia filiastra virginis in nupta reverendi Gregorium Judicentibus actoribus per eius Patrem suo et filiastrae suae nomine personaliter Gnoso Jacobo Kozicki Burggrabio Castrensi Plocensi Judicente actore personaliter Leonense Josepho Malicki de villa Białyszewo Fernifabro. Judicente p eius Gnosum Kozicki Burggrabium Castren Plocens Coram Judice Compromissoriali Comparentibus et Litem Judicialiter controvertentibus, quarum Controversij Partium Judicium Compromissoriale coram se inducto exauditis et intellectis ante

Omnia necessariam esse Comportationem Animi et Documentorum nos sam[ut]
Stanislai olim Gnesensis Waszynski Bonorum seu sortium Waszynkowo
Sedlcie hereditis et olim Martyni Białyszewski carnis sortium Succes[sio]
nave obligatoj prospexis enucleantium p[ro] partes tam originaliter inter eas
tes quam et indicentes idq ministranti censet. Et gustiam Suprascripto Gnes
Joannes Matthaeus et Lucas Boscj fratres materne germani et Michael
Herasniewski Cordnus Gnesensis Roskich amitalis Frater Testamentum
ultima voluntati Jchieli olim Gnes Stanislai Waszynski Jn recens stando
Sortium in Waszyno et Grotkowo Sedlcie hereditis anni die octava Februarij
in anno Millesimo Septingentesimo octavo in Grotkowo consceptum. ma
nuq eius ac amicorum subscriptum quo probantur. Idem Gnes Boscj et Hora
Skiewski naturales Successores et carnes Sortium Jpsorum hereditis
quoq obligationem in anno Millesimo Septingentesimo Sabbatho post
Festum Natalitatis Sancti Joannis Baptistae in Cro Plocen per Gnesum
et Cristinam Waszynska Conjuges Super Sortem in Bonis illis Waszyno
in Summa mille nongentorum florenorum polonicalium albo argenteo
sive proventu monetae p[ro] eosq Gnesos Barthelomaeum Grzymkowski et
Cristinam Waszynska Conjuges Gneso Martino Białyszewski olim Mari
ti Filio in anno millesimo Septingentesimo quarto Feria Tertia post
Festum Sanctae Margarethae Virginis et Martyris ibiq eius Summa Flo
renorum Sexcentorum nonagesimo octavo in Grotkowo die nona mensis
Julij inter Gnesos Stanislaum Waszynski abunc. et Gnesum Mar
tinum Hesinski et Consortem eius. parte ab altera respectu obliga
onis Sortis in Grotkowo. Sedlcie sitentis. in Summa duorum Millium
florenorum polonicalium consceptum manibus contrahentium et
coram subscriptum. eosq anno Feria Sexta post Dominicam Lae
tare. in Castro Plocen p[ro] eundem Gnesum Stanislaum Waszyn
Gnes Valentino Hesinski et Cristina Bledzewska Conjuges eius. in
casu Summa duorum Millium florenorum polonicalium albo argenteo
sive proventu monetae mentionatarum sortium modo obligatio
Inscriptionem. per eundem Gnesum Cristinam Bledzewska procura
Nobilis Valentini Nadewski Consortem Nobilis et Amici Hesinskich
obi Andreae Zgliniewski Censoris et tres Nobilis Egidij Niedzwiecki Summa mo
florenorum polonicalium ex Summa originali duorum Millium flo
renorum polonicalium. per Gnesum Stanislaum Waszynski olim
Nobili Valentino Hesinski modo obligato Sedlcie in Castro Plocen
et Andreae Zgliniewski iam dicto Consorti eius. Nobili Annae Hesinia

Quadringentorum florenorum polonicalium alias argenteos sive procento monetis cessionem. p eundem quog Nobilem Annam Kosinska olim lentini filiam Nobilis viri Andree Zatowski consortem cum authoritate et aprobatione eiusdem mariti personaliq consensu eius Gnosi Martino Białyzewski olim Alberti filio supramemorata summa ducatorum florenorum polonicalium argenteos monetae Cracouiensis Nobis Feria sexta ante Festum Sancti Laurentij Martyris in anno millesimo septingentesimo quarto Demissionem factas. atq Inventarium Bonorum Wałynka die trigesima Junij in anno Millesimo septingentesimo. inter Gnosum Stanislaum Wałynski abunae Barbolonem Krzywoskoski et Cristinam Wałynska coniuges circa cessionem Bonorum consumptum et manibus ipsorum et Amborum subscriptum. ac Demum Inventarium Bonorum Grotkowo extructi et consummationum. in anno millesimo sexcentesimo nonagesimo octavo. in Grotkowo die Decima mensis Julij circa obligationis cessionem. p Gnosum Valentinum Kosinski et Cristinam Bilczeuska. Coniuges Gnosi Stanislai Wałynski Recognitio consumptus et subscripti. Gnosa quog Catharina Białyzewska Gnosi Michaelis de Szczebrzeszyn olim Alberti Felicis Nobilis Martini Białyzewski Conventionalis inscriptionis Nobili Catharina Białyzewska patrimonium unicum in nupta filia sua et dotalis Mille quingentorum florenorum polonicalium per eundem Gnosum Martinum Białyzelski in Bonis Wałynka ipsi inscripta sup summa quingentorum florenorum polonicalium argenteos sive procento monetae modo Simplicis debiti insumptorem subsecutam vigore eius insequentis in anno Millesimo septingentesimo trigesimo octavo Feria secunda in Cristino Festi Sancti Kiangenthi Virginis et Martyris in terminis querelarum Causarum officij Judicij inter eand Gnosa Catharina modo de Białyzewskich sueda abuna et Consortes Nobilium Wolinski et Leszczynski ac alias parte ab altera solutionis eius summa pro tempore eius decreto expositos seu nascitos solutionis proportionate sortis dimissionis terminis in anno millesimo septingentesimo trigesimo nono Feria secunda post Festum Visitationis Beatissimae Virginis Mariae in similibus terminis Landare eius summa ex eo non subsecutae exolutionis subalterne demandata portionalis mysterii officij Burgensialis castri Olsztyn Exercitionis decreta. insuper ad mentem Precedentium Decretorum Tractionem sortis eidem Gnosae decreta. per Gnosum Franciscum Centnerum de Lowski Burgum castri Olsztyn in Bonis vulgo Wałynko Skrzy in sorte Nobilium Białyzewskich obligata in Termino Condescensionis Feria quarta infra octavas Festi Sabbatini Corporis Christi Domini in anno millesimo septingentesimo quadragesimo. mensimo Solida quingentorum florenorum Polonicalium argenteos sive procento monetae eius Gnosae Catharinae debitae

Wolski

Szyrdewszery pirarii et ad Sctam Crucem pro obtinendum Indulgentiam Sanctæ Crucis pro ecclesiam parochialem Sui et Reperiorum suorum nomine scriptum Actum manualem nono Millesimo Septingentesimo Trigesimo quinto in Wazynko die vigesima secunda Mensis Julij Spectabilem Joannem Białoskienski Spectabilem Rochum Białoskienski Fratrem suo germano Sexaginta Florenorum Polonicalium altis argentea Sine procenti moneta datis et per Eum Spectabilem Joannem Białoskienski et amicis subscriptum Decretum Castrensi Subscripsi Obory in anno Millesimo Septingentesimo Trigesimo Sexto Feria secunda ante Festum Sancti Bartholomæi exorti in Terminis querelarum Quisarum officij Judicij inter Spectabilem Rochum Białoskienski actorem ab una et Spectabilem Joannem Zagurie Actorum parte ab altera quo summo Trecentorum Florenorum post Spectabilem Mariannam de Zagurie Białoskienski Levata demonstratur Ad extremum Spectabilis Josephus de Rozniebal primi ac Spectabilis Thomas Białoskienski secundi ad Processum Spectabilis Joannis Leszczyński Censoris in anno Millesimo Septingentesimo Trigesimo Septimo die vigesima Festi Sanctorum Petri et Pauli Apostolorum in Curia Obory Processum Thomam Białoskienski olim Martini filium Spectabilis Josephi Białoskienski Censoris Sub Summam quadringentorum Florenorum in recompensam Sagenæ dotalis post Ejusdem Levata modo simplicis Debiti Insertionem. Tum Mutuam et Reciprocam inter Eumdem Thomam Białoskienski Procurem nomine Sui absentis et Eius moderna Rosalia Zyrowska parte ab altera in anno Millesimo Septingentesimo Trigesimo Septimo Feria quinta ante Festum Sanctæ Margarethæ Virginis et Martyris Obtentatitem Rescriptas. Sub eram Judicij Compromissorialis per partes Rondestitos fecisse Resolutionem in puncto Decreto suo adnexis ulterioribus partium Exhibitis Controversijs Decidendo Terminum Obtentionis ex quo Causa Pendens deciditur per partes affectatis. Hospes cessione Causæ Pendentis necessarium esse Eius insertionem Spectabilem Joannem Matthiam et Victorem Sybilli fratres inter se germanos et Michaelem Krasnienski Sortium in Bonis Wazynko Alexij et Grotkowice Sobolice nuncupatarum Wazynoszczyzna Hæredes originaliter acceptas et Spectabilem Matthiam Sybilli Caeteris Sortium exitis Successionis post obitum Spectabilis Evam Białoskienska Joannem Annæ Eiusdem Spectabilis Joannis Martini Białoskienski neptis Actorem et Spectabilem Michaelem Krasnienski Sortis earum in Wazynko possessorem. Unum Sortis eadem Bonorum Wazynko et Grotkowa Sobolice et per quem nam Debitis Insemoratis rebus ac subditis sunt dissolutæ aut repulsus absque interventionis ex possessione Eorum Bonorum emendis Cessam ipse eminentiam arbitratur adhuc Sibi ad Lethsanctum Crucis Sanctum quo rethesante ydem Spectabilis Joannes Matthias

Vidzᵉ Spey ary Michael Strasiewski. tum Matthias Ogs.ski Paulus Wy
lenski Inchicentes actores et Creti distrinctum cᵒᵗ in corruptum em Testi
um in eam Iuramenti delatam prout Testes sui moriendi non sunt Cor
rupti nec appetiti nec informati flexis ad Imaginem Domini Testi
Jesu Christi genibus observata Iuramentorum solennitate Iuramenta
sui p Stituerunt postquᵐ p dicta Iuramenta moriebantur Testes Inde nunc
celuxerant Inchicatum de suis in negotijs p Iudicium Terre existen
quisitionales quid quid compertum habuit publicarunt. quarum pub
tioni Iudicium Compromissorie ad annuendo. ad Lectionem earundem
suo coram Iudicio eductarum et expeditarum Condescendit Quibus Lectis
p omnes circumstantias pensatis et Rationibus quarum tam actoris quᵐ
quisitionales. p Partes suprascriptas hic coram Iudicio Competentis lo
nali celuctis quam ex documentis. per easᵈ Partes respective ac exa
oculis subiecta. Euidenter patet olim Magnum Stanislaum Wazynski
Spesalem Spichlicensem Iuratum Spesi Dantiscanum de Wazyn
ski et Cristina Wazynska Coniugibus Sortem suam in Bonis Wazy
no Stany mobilium Mille Quingentorum florenorum polonicalium al
bo argenteo sine precentu monetu Coram dicto Castrensi Plocensi ho
bathe post Festum Nativitatis Sancti Joannis Baptistᵉ proximum An
no Millesimo Septingentesimo. cum Inscriptionibus vulgo Inventa
rium Creen obligationem d.d 20 Junij anno cᵒᵗ p easᵈ suprascriptos Dam
conscripta. obligatos p easᵈ quᵐ Spesus Wazynski hic Coniugis Spe
so Martino Stanislaowski Summam Quingentorum Mille Quingentorum
Symphonian Coram Curia dicti Fera 3tia p Festum Sanctᵉ Margaritᵉ Vir
ginis et Martyris in anno millesimo septingentesimo quarto. compara
ta possessione celebre. post latam Curiᵉ Spesi Martini Stanislawski in
nensis Lectum Joannem Thomam et Catharinam. Nobilis Wazyn
ski hic Conscriptum. devolutᵉ. p Curiᵉ D.D Stanislaum Gnoskie fratrem vere
Curiᵉ Bona in possessionem apprehensᵉ, et indivisa Agnati post Datum
tem sui dispositᵉ, Stantes possessione Curiᵉ. Contributiones varias et
Seruientes exercitio militari non possemus exhibere, Laborioso Ma
thiᵉ cum Consorte ac liberis fratribus Curiᵉ, causa quᵐ non exhi
bere, non nisi calamitatem temporum et meum in rebus Militarium exercitium
Ipsum sinistra persuasione Nobilis Andreᵉ Zglynicki primo ad Bona
hic ac post negotium quᵐ ac pugnᵉ, Laborioso Ancilla Fram et
Hedwigis post aliquot annos hinc Bona hic Zglynicki deveniᵉ, pro
p Gᵒ quᵐ Stanislawski hic Hedwigis olim Spesi Simonis Stanislawski de Bona Wy
kowe Eramolim Spesi Laurentij Serenski de Bona Wytkowe divendᵉ
cundum olim Spesi Nicolai Stanislawski ante hic in Bonis Wytkowe
duobus hipocaustis et camera ex accidentali ignis conflagratam ebe habi
tum ac stabula propter eyus penuria et penuria ac alia inventaria pretuerentem
depereᵉ, attamen p easᵈ tam antiquam habitum quam alia adepticia Curiᵉ

X

Simbi antiquo extruere se campos stante pace sine sua bene exculta seco-
dem economicis more plenarie usq ad fata sui consemine se campos
insultis obruere et in horris nullis cuspiam extendere permisse fatis
descendentibus eius Relictam eius olim Gnesam Mariannam de Laguny in
viduali statu sui in plenitudine Consemination eo pacis conservare
De portum rerum mobilium ac Inventarium olim Gnen Stachi Biały
Lewski mariti sui non conscripsse, nec ad acta authentica Regni por
rexisse, et non comprobasse, attachen quatuor boves cum curum unum vacu
cius equum cum equulo suo quinque Carrum a tribus cum ferris fabicis
suis cacabulum clobi duo ad instar vota cum Gnesa Paulo Virleus de dotis
ipse, per eandem quoq Gnesam Paulum Virleuski eas hic omnia in despo
sitione non dum assignasse, adeoq in bonis post connubium sui cessa
festum sancti Hyacinthi Virginis et Martyris non nulla non abo
tamen multa Celse mi nuptiarum hiemalem in Campis extemple
re tempus, p quem tempus quatuordecem annorum cum eas olim Gnesa
Magdalena de Laguny Conserte sua ex ius iuris dotalitij et summa
Trecentorum Symphonum mihi dotis ab Cos mihi pueri suo hab
ti comparasse, olim q Gnesam Evam Biały Lewska olim Gnesi Stachi
Biały Lewski Filiam. usq ad fata ipsius, aliquod decem annos
ti subsecuta Coniuste observasse, intervenientibus q eius fatis pos
ora Bonorum eorum tam in summa Trecentorum Symphonum Stach
les Bartholomeum et Catharinam Virleus hic cum eas olim Gnesa
Mariannam Laguniuska progenita minorennes respective quam in
summis non nullis dentis Condescensionibus ac alijs documen
rem ostratis et p tensionibus stante pace bona usurpata
rasse, Campisq hiemalis plane seligne hiemali Consemi
sse, novalijs duo stadia in longum latum duodecem pedum
extirpationem irruptionem procurasse, et id novale agrum Sily
nie hiemali Consemi nasse, Cameram quandam parvam, pom
natam granarium ex denquis simplicissime tum partem de
dijs flexis particis grandioribus lignis dus texto parietum
bus peculi fecisse, gasamque Cellarium p muriam eius Gnesi
Lewski deslapse, stabulum Cellarium ante hac ex ea
henee gasam. stans depericulose, subductumq sibi obligatum
in Cellgasa collocasse, non tamen eum dignitate restaurare
tumq q Gnesam Catharinam Biały Lewska Gnen Michaelis
sibi Consertem ex qua summa Ducentorum florenorum
rum polonicalium. albos argenteos prout pro tempore moneta
Gnesam Constantiam Gurgiuska olim Stanislai Biały Lewski

660

Sessio Plenaria Feria Secunda post Festum Nativitatis Sancti Joannis Baptistæ
proxima in anno millesimo septingentesimo decimo secundo incepta Deinde
prædicti Officij Castrensis Plocensis Feria 2da in crastino Festi Sanctæ Margaretæ
Virginis et Martyris in anno millesimo septingentesimo tricesimo octavo
interveniente Generosa Agnesca abbatissa et Nobilis Sophiam de Gorzeskie primo
voto Thomæ Białozewski 2do voto Joannis Leszczyński in Gorzeskie
Officio Burgrabiali Plocensi sorte evicta Eligine hæmali Dominæ
Generosæ Białozewskiej 2do voto Joannis Leszczyński Consortem uxtæ Inscriptionem
Actis Castrensibus Plocensibus Sabbatho ante Vigiliam Festi Sanctorum Petri et Pauli
Apostolorum in anno millesimo septingentesimo tricesimo octavo inscriptæ
Thomam Białozewski olim Generosæ Sophiæ de Gorzeskie Consortis sub Summam
quadringentorum Imperialium et adulterationem mutuo interveniente
ingressi Dei gratia Sortem post olim Generosum Thomam Białozewski pro
rem manutentam suam in possessione habuisse, non nisi ingressi fuisse Eligi
ne hæmali consentiebasse, castrorum agro sterilescente sexto
alias vero sorte in Domo Gorkowo Hebraicæ status per eumdem
Stanislaum Wałynski Generosum Valentinum Kozinski et Cristinam Ble
drzeska Castrigubios in Summa eiusdem millium Florenorum
polonicalium, Contracta certo in Gorkowo die 9na Mensis Julij in
anno millesimo sexcentesimo septuagesimo octavo interveniente olim
Generosum Stanislaum Wałynski abuna et mentionato SS Kozinskie
Conjuge parte ab altera, cum adunctis ne Inventary Actis eiusdem Curiæ
Curiæ consignatis manibusq ipsorum subscripta actuq Castrensi Plocensi
Feria sexta pr. Dominicam Rogationum proxima in anno millesimo sexa
centesimo nonagesimo octavo per eumdem olim Stanislaum Wałynski
Præfatis SS Kozinskiis Conjugibus modo obligatorio insinuata
cum Generosa Cristina Bledrzeuska post secundo voto Nobilis Valen
tini Matkowski Consortem Generosi Andreæ Kozinski Generosi Zyg
munckowski Consortis ac eius Generosi Zygmunckowski sexcentorum
duodecim florenorum argenteorum sine procento monetæ ad
summam eiusdem Millium florenorum polonicalium argenteorum sine
procento monetæ per eumdem olim Stanislaum Wałynski
Præfatis Generosis Valentino Kozinski et Cristina Bledrzeuska Conjugibus
modo obligatorio super Bonis Gorkowo Hebraicæ insinuata, prove
demissæ quæ eadem Generosa Anna Kozinska olim Valentino Filiam
Generosi Andreæ Zygmunckowski Consortem cum assistentia eiusdem mariti sui Gene
rosi Martini Białozewski Summam eiusdem millium florenorum polo
nicalium albo argenteorum sine procento monetæ tam ex re Aviti na
turali post Decretum Juris quam Legendo Juris expionarij a matre eius
ipsi servierit Coram actis Castrensibus Plocensibus Feria sexta ante Festum
Sancti Laurentij Martyris proxima in anno millesimo septingente
simo quarto pleniarie cessisse, cumdemq olim Generosum Martinum Białozewski

Cum

Cum plures obligationis earum sortem in Bonis Grotkowo &c. dicte terre in bonis
fore conservasse, Stanislaj possessionem suam obligatoriam Summas unam ex
centorum de Groso Zglinicki alteram quingentorum Grossorum a Groso
Dzygielewski contractas non exolutis eisdem summis in processu temporis
visse et per Traditionis officiosas in possessionem eorum apprehendere per
misisse, per que easdem obl. Zglinickie Dzygielewskie Groso obl. Simoni Lu
dowski plenum Jus suum transmisisse, eundemque obl. Grosso Simonem
Ludowski in possessione earundem sortis per aliquot annos extitisse, futuris
decedentibus earundem obl. Simonis Ludowski per obl. Thomam Ludowski
sortes easdem cum Bonis Dzybakowo colore tutoris filiis eorum decedentis
filiastris vero sub dolo cepisse, easdemque sortes cum Bonis Dzybakowo Gros
so Jacobo Arcesorski invadiasse, sub tempusque possessionis eorundem
Stanislai Arcesorski per eorum earundem sortem in debitis Curialibus au
lae loetis duabus ac stabulis seminatricibus utrinque pluribus devas
tasse per eundemque Grosum Arcesorski conventum in perpetuos
dalonialium Ordinis Sancti Benedicti transfundisse per Grossum autem Jo
annem Matthaeum et Victorem Pyskie ac Michaelem Strasnewski
eorundem obl. Grossi Stanislai Walzynski haeredes reipetos respectu
Exemptionis earundem sortium ex conventu ac alijs causarum ra
dicium officij Castren. Plocen. motitasse Decretum condescensio
nis Grossorum Burgrabiorum Castren. Plocen. ad fundum pertu
rum Bonorum de ex re contravencionis eius Decreto publicatio
nem poenae Sanctionis obtinuisse, Traditionemque eorundem sortis in
Bonis Grotkowo dicte stae per D. Burgrabium Castren. Plocen. offi
cio expeditam esse, ac eandem sortem per Jacobo Zgliski Burgrabio Plo
censi resignasse, Petentes vero respectu desolationis tam
in debitis quam in seminatricibus agro de iure venerint vendica
dis, reservasse, Proinde Judicium Vestrum Compromissoriale Gro
sum Matthaeum Zgliski olim Grossi Eva Bialyszewska olim Gros
si Zachi filiis olim vero Grossi Martini Bialyszewski neptybus fra
trem amitalem germanum in Petitionibus generaliter universis
tam ex Bonis Walzynostwy quam Grotkowo dicte expositio
ne obligatoriae ac et avunculorum eius pulsantibus per Grossos
eundem Joannem Matthaeum et Victorem Pyskie ac Michaelem
Strasnewski earundem sortium in Walzyno Stawy et Grotkowo
dicte per obl. Stanislaum Walzynski haeredes usurpatis pe
tunt respondere censet. quo ad Bona Grotkowo dicte ac alijs bona
ctionibus inter Grossos Joannem Matthaeum et Victorem Pyskie ac

Gresum Michaelem Krasnieuski abuno et Gresum Jacobum Zyskie Burgen-
sium Costrzyn Placen parte ab altera in actis et confectis stabilium Castrensa-
ribus Judicium Compromissuale dimouerint et mutuis desolationis Coren
Bonorum Gostkowo Szlirice ac deperditionis Conseminationis in eisdem
Salvam repetitionem Gresis Szpleim et Krasnieuski apud Conven-
tum Sierpcensem monialium Ordinis Sancti Benedicti ati immedia-
ato antecessis Coren Bonorum Gostkowa Szlirice possessrices extra
Decretum Judicij Terrestris Placen Condescensionales in fundo Coren
Bonorum Latum reservat. Jus vero ad Bona Wattyno Stary tam respectu
desolationis Coren Bonorum in Edificijs per Gresos Szpleie et Krasnie-
uski quam exolationis Contributionum exotico militi ac provianturn
persionis per Gresum Matthiam Zyskie mutuo et adinuicem ad Le-
gitensis eos Gresos tam Szpleie et Krasnieuski quam Gresum Zyskie
ki ad comprobationem praetorum quanta in Edificijs damna et
Contributiones per antecessores Gren Matthiae Zyskie exolutas ad-
stanti adinuenit. et addictis Circ Partium ad Rethesandum. Jan
Gren Joannes Matthaeus et Victor Szpleij atq Michael Krasnieuski Actio
ris ab una et Gresus Matthias Zyskie Citatus Judicium et actor ex ad
tera parte in omnibus et singulis gratis uniuersis Personales stan
te possessione Bonorum Wattyno Stary p Gresos Balthazeuskie ac alios ab in
choata possessione olim Gren Martini Bialyszeuski obligatorij Coren Bo
norum possessionis usq ad Diem hodiernam ex quacunq ratione et
fonte emanatis et abstrictis tam respectu desolationis Coren Bono
rum Superius specificatum quam instructa Contributionum ac provianturn
exotico militi mensibus Quibus dupliciter gravanti p antecessores
exolatarum et pensarum cum onere Exemptionis Servitium in Bonis Gost
kowo Szlirice per Gresos Szpleie et Krasnieuski inde consumpto pro
summa mille quadringentorum Symphonum seu Coronatorum et com
puta narrunt proinde approbata eiusmodi Partium Computatione Judi
cialiter inter se facta decernit quatenus ijdem Gresi Szpleij et Kra
snieuski Exemptis Servitibus in Bonis Gostkowo Szlirice restantem sum
mam Decem millium quingentorum Symphonum Et cum mu
orig natalibus prima maii quingentorum Symphonum in Bo
nis Wattyno Stary alteri duecentis triginta Florenorum pol mo
netae ab et exigentes sine praecepto monet et modo obligatorio p
cessionis de actu superius exhibes p olim Gresum Martinum
Bialyszeuski conquisitis p successionem ex Jure naturae in
Gresum Matthiam Zyskie ob Defectum Gren Martini Bialysze
uskie nepotem ultimum consanguineum existentem exclusis tamen ce

ella Centum marcis pro anculis duabus p Spesso Białozeuskie dicens
ti Eidem Spesso Matthaeo Zgnieki in et pro vigilia Festi Nativitatis
Sancti Joannis Baptistae in anno Deo dante futuro Millesimo septin
gentesimo quadragesimo septimo venturo coram Officio Castren
Plocensi in Exemptionem p nominatorium Bonorum Wadyno
Skurz absq omnibus Juris dispujs solvant et realiter exhibe
rent eidq sub pena Banitionis circa manifestationem earum coram Of
cio publicanda Lucta pena Trium marcarum polonicalium Cas
tri circa solutionem summae sub rigore supraexpressi Judicio suo ingra
mstanti solvendas. post quam Levatam Summam Idem Spes
Zgnieki Zoss Spesio Gabelium et Crasnieuski in una septimana m
Gorta dictum Gabelium et Alios Bona Wadyno Skurz cum Sa
minationibus utriusq plenarie conseminatis Tradat et demetat
facturus idem Spesius Zgnieki Gmitas sub pena Banitionis in pri
mis et proximis Judicijs Castren Plocens post contravencionem publi
das. Quantum attinet Cathegoriam Spesiam Catharinae Białozeuska
si Michaelis Zgnieki Consortis pro summa quingentorum Zyplonum
pris de Zgnieki primi olim Spei Thomae Białozeuski de Spes Secun
di voti Stem Joannis Leszczynski Consortis pro summa quadringentorum
plorum ex summis olim Spei Martini Białozeuski provenientibus
agentium. decernit Judicium Compromissariale quatenus Spesius Mat
hias Zgnieki emandando Bona Wadyno Skurz summas primam quingen
torum florenorum polonicalium albos argentos Sive Trocento monetae
p Spesiam Constantiam de Gruszynskie Białozeuska de superius expri
mseriptam Decretis Castren Plocens ac per Traditionem officiosam
etam alteram vero quadringentorum Zyplonum liis Spesio de Zgnieki
no Białozeuska ac per secundo voto Leszczynska in et pro Castrino Sen
Natiuitatis Sancti Joannis Baptistae Coram Officio Castren Plocens Le
tis p eumq Spesium Matthaeum Zgnieki Gmitas Sorti circa Solutionem
supraexpressi pacti summae Judicio instanti solvenda solvat et realiter exhi
et sub pena Banitionis in primis et proximis Judicijs Castren Plocens publi
post quas Levatas summas eidq Spesiae Catharinae de Białozeuskie Zgnieki
et Sophiae de Zgnieki ad Spes Leszczynska in Bona Wadyno et libera
sortitus Gmitas et servientes cum insemmationibus ut nog ple
cijs et mittendi facturus Dispensa eidq Spesiae Zgnieki et Leszczynska sub
gore supraexpresso. Quo vero spectat Cathegoriam eiusq Spesiae Zophiae de
Zgnieki primi olim Spei Thomae Białozeuski secundi voti ad Spes Spesi Jo
nis Leszczynski pensata solutionem summarum vigore scriptorum manualium
et transumptorum p se et modernum manutum Spesium Leszczynski exon
eiusq matris prioris sui exhibitarum potentiae ad Juramentum super se
exhibitionem earum Summarum se se tuentium Judicium Gabelium Gerens ad
dictas eiusd Spesia Leszczynskie Consules ad comprobationem huiusmodi
summas primam hujusmodi Zyplonum Spesio Valentino Zgnieski Decem Zyplon

Ppex. Jacobo Krysci. Burgrabio Castrey Plocey personaliter adinvenit et adhibito ad
sup[er]standum Interpretem quo attento Juramento Judicium decernat tam ex[pe]ss[a] her-
mas Juramento cuiusdam quam summas quadraginta tot Symphonum Dece-
Condescensionali officij Burgrabialis Castrey Ploceen[sis] in Wartyno Stury Fe-
ria 3tia post Festum Sabbati num Simonis et Judae Apostolorum proxi-
m anno Millesimo septingentesimo Nonagesimo septimo per prius ad
a summa centum quinquaginta Symphonum per olim Gnum Thomam Białoz-
wski detentis olim Gnosa Mariannae de Łaguny Gnis Paul. Orlowski con-
sorti adiudicatam p eand[em] quo[n]d[am] Gnosam Joannem Leszczyński attestante
quietatione exolutam tum quendecem Symphonum prouenti superio
ri p memoratum olim Gnum Thomam Białozewski a Gnosa Feliciano
Żurawski concreditis et detenorata eiusd[em] Gnosa Żurawski prout Judex
alter agnescit p Lspd[ict]um Gnosum Leszczyński pacificatam Dem
wski eiusd[em] Gnosa Joanni Leszczyński unacum pœna Lucta praefixa
scripto termino et rigore sententiæ exp[re]sso coram officio Castren
sem mediante de p[rae]fato summis exantes authentica recogno
scenda quietatione solvat et realiter enumeret. Porro quo spectat
summam trecentorum Symphonum Decreto officij Burgrabialis Castren
sis Ploceen[sis] in Bonis Wartyno Stury Kobilicis Sabbathi post Octavas Fes
tas sacrae sp[iritu]s Corporis Christi Domini proxime ann[o] Millesimo septingente
simo quadragesimo 4to Gnosa Mariannae de Łaguny primo olim Gnosi
Lochi Białozewski secundo pretium voti Gnosi Pauli Orlowski Con-
sorti adjudicatam Judex per eius olim Gnosae Mariannae de Łaguny ultimo voto
Orlowska videlicet Kobilicis Barthelomaeum et Catharinam Orlowskie
in secundo voto procreatos Filium et filiam Legitime concernentem Juris
adoptatitio eiusd[em] Gnosi Pauli Orlowski abeiusd[em] forsitan hacten. subiectam
Judicium p[rae]sens decernat quatenus Idem Gnosus Mathaeus Krysicki supra
scriptis Minorennibus summam eiusd[em] trecentorum Symphonum in festo
Cristino Festi Natalitatis Sancti Joannis Baptistae Anno proxi-
me futuro ventura per parentem eorund[em] minorennium Gnosum
Paulum Orlowski recognoscenda quietatione providendaq[ue] p bene ple-
nipotentiatum Kobilicis eiusd[em] summae securitate inscribenda ab og omnibus
Juris effugio tuta per citatum pœna Trium Marcarum p[rae]fatis
Parti cum solutione sumptuum Judicio hoc imprestanti solvendi solvat et
realiter enumeret portq[ue] levatam summam eandem et alia bona
locatam de agris in quolibet Campo p[rae]fatae Judex in eiusd[em] summa p
Officium Burgrabiale tradita Idem Gnosus Orlowski in una septimana
condescendat et eiusd[em] Gnosa Mathaeo Krysicki prout in suam recepisse
possessionem dimittat sub rigore superscripto. Quoniam ex his
Inscriptionibus apparet dictum Gnosum Lochum Białozewski fassem bene
ficium Warzyno Stury ad certum sui temporis plenarie consemin[ar]e Bo
ves quatuor et Juvencubus annos duas equas duas equulas
Cornua aratrum cum ferris falces duas dolabras duo Caubulum ad

Ppratum

Spiratione[m] Leg[ati]i[s] vestes vestimenta ac alias res nobiles circa Carissimi
Gresam Marianna[m] de Zaguny insertem suam post vero Urlewska relinquse. Proinde
Jeren. Juncessores Cuius olim Gnosa Marianna de Zaguny Białyszewska ac post
Urlewska ad Comportationem earum rerum mobilium et Inventariorum
Gsentationem Judicium Gdens sententiat idq; minstanti Siquidem
vero satisfaciendo Decreto Judicij sui Idem Gregus Paulus Urlewski Ca-
cabum Falces duas ferra ad aratra Falces messorias manuales Cornu
ferro obductum clohia duo dolium a cerevisia vinum vasa Lygnea par-
va vestem superiorem muliebrem cindim ex superiori veste olim Gnei
Jacobi Białyszewski preparatam Comportavit Jumq; boves quatuor
pili czerwone Juvenes Item bovem quintum p olim Gresam Joan-
Białyszewska pro sepultura celebrium Reverendo Parocho Golesz. nes. ap-
catum vacam pili czerwone Incatowata Equum pili grisea Jues
duas frenos feras unam Jiwa alteram Chato potrza porcelum unum Juven
culum Lectum pro Gsentavit Comportatasq; res nobiles et Gsentata
Inventario Gregs Matthias Kopicki extraderese obtulit Pars vero Idem
Gresus Matthias Kopicki easd res non esse totales Comportatas ac
Gresa Urlewski obiicit. Proinde Judicium Gdens proponere eum Gre-
sum Urlewski sup realitatem comportatorum rerum mobilium fati
olim Gnei Jacobi Białyszewski circa Consortem suis de Zaguny dic-
citatum porty inita vota cum eadem Gresa de Zaguny Białyszew-
skewska nil plus ultra Docuit Deo et patrone Domino nostro Je-
su Christo ita ipsum adiuvante. Addixit pro ad Lithesandum Gdi-
tur post quod Gstetum Juramentum eum Gresa Paulo Urlewski ac
liberos suos Repraesentes eius olim Gnosa Marianna Zaguny ipsius
progenitos aquavis impetitione respectu Gnoporum liberos fau
et presumendi easd res nobiles Comportatas et inventarium Gsentatas
quoreum Idem Gresus Kopicki minstantanee recepit duco Idem
Gresus Paulus Urlewski cum liberis suis de receptis quietavit
quando quidem olim Gnei Kopicki et Urlewski tam in Gsentatione
bus deficientibus curialium et illatenendum una cum novalibus extir-
tis et siliginc hiemali Consemin[at]is quam intactis sortes p[ro]uenti
sortes Bonorum Wartyno Skary anni Gsen[tis] usq ad Festum Nat
vitatis Sancti Joannis Baptistae sin anno proxime venturo
luendens. per Gnem Urlewski possidend[as] Conjecando Gtensiones
Gtensionibus Secum Contenarunt et Complanarunt Proinde
Standum earum Partium Complanationi Judicium Gdens censu
et decernit Quatenus Idem Gresus Urlewski tanta posses
one sua debita prout ad Gdens extant ad Terminum Gfi
xum Conservet Campos tam hiemales quam vernales Sortes
Scilicet totius sortis olim Gnei Jacobi medietatis autem olim Gnei
Joannis Białyszewskich cum sortibus plenarie ac integre
Consemin[at]is Gresq Matthias Kopicki intacte sortes easq sine

stensione lib. usurpata dimittat Subrigore supra ex[illegible] Jam autem
super pretensiones et summas non nullas pro olim Gresso Lochs Bial-
szewski iuxta decreta et alia documenta exhibitas et pacificat
per eund Gresum Matolaum Kysielki non agnitas comprobet
Gresus Paulus Orlowski prout ipsi summa prima quadrage-
ta Symphonum pro damnis per antiactos possessores eius olim
Gresi Valeriano Zelinerowski Camerario Terrestri Plocen
illatis alterum centum viginti Symphonos per olim Gresum Lo-
chum Bialyszewski pro braxatione cum busto una cum pa-
Luita septem marcarum ac pro fornace in aula extructa qui-
que Symphonos prout Justo merito a possessore olim Gres
Lochs Bialyszewski debent ex instantia addit mihi ad Lo
thesaur quo rethesante petatur super petatos summas mun-
ctas centum septuaginta quatuor Symphonum efficientes
quo allato Juramento Judicium decernit quatenus dem
Gresus Matolaus Kysielki summam eund centum septuagin
ta quatuor Symphonum ni et pro Crastino festi Nativitatis
Sancti Joannis Baptistae in anno proxime imminenti ventu-
luat et realiter enumeret Subrigore supra script Luita
rium marcarum polonicalium Parti extra solutionem summa
Judicio pro instanti solvenda, Quo ad Indichonem Gres Pau
li Zagorski quoniam summa septuaginta Symphonum p
Gresum Lochum Bialyszewski in Gut Lowo die nona mensis
Augusti in anno millesimo septingentesimo vigesimo
Tertio olim Gres Simone Zagorski Comparet Dorenti ad Sol
vendum assignato Decreto Judicij Officij Castrens Plocen
sis secundo in Crastino festi Sancti Martini Pont. filio
in anno millesimo septingentesimo vigesimo primo inter
olim Gresum Simeonem Zagorski actum et Relictam olim Gres
Lochs Bialyszewski parte ab altera una cum summa proce-
rali ad summam triginta quinq Symphonum deducta ac
cato ac subalterno Decreto Divisionem proportionatam for
tis causa summa sententiata Prout ex Tradictionem
cta esse probatur, Proinde summam eund septuaginta qu
Symphonum et priorem natem triginta quinque per Gresum Ja
chum Kysielki pro termino et Rigore supra script solvend
esse sententiat. Post levatam vero summam ab Gres Regina

Latem per Iudicionem sibi cessum vxta mentem Traditionis in manu Sepo Ignatii Domaradzki Sub nigoso expressio Indicibus vero Tam ecclesiasticum Reverendi Gabrielis Turowski Parochi Cunatoriensis quam Generosum Dzygielewskich de aliorum vtriusque Legis p[ro]ferentes ad cognoscendum p[er] Inscriptionem Compromissoriale Iudicium suo cognoscere non permissas Iudicium Compromissoriale ad p[ro]sens remouibles esse sententiat Salvatamen eiusdem coherentiam cum quo competierit Summariam sui ordinationem ordinariis suis vias agendi reservatas

Franciscus Joannes Lipiński Canonicus Terne
Ris Plocensis Superarbiter mpp

Felicianus Zoranski pro parte Gen. Dobich Arbiter Locatus mp

Gabriel Krzycki Burgrabius Castren Bobrowicen Terrae Dobrzyn
ex parte Generum Krzyckich arbiter locatus mp

Officium Dens Castrense Capitanei Plocen ad oblationem R. Valentini Krzycki Decretum infrascripti Compromissoriale in Bonis infrascriptis nouiciare officiose p[ro] infrascripti Dr. Superarbitrum et arbitros Iudices inter partes vtro contendi plenam manutenendo Dr. Superarbitrum et arbitros Iudices inter partes vtro contendi plenam manutenendo Iudicium sibi cessum reddi cere ad acticandi actrici Dens Cognatum Chirographum

Inter EE Pęskie ky
sickie ac alios in
Wazyno et Grot
kowo Compromisso
riale Decretum

1746to

Judicium Praesens Terrestre Plocense ad Affectationem partis Cujus interest punctum exdivisionis Originalis in Bonis Niedarzyn tum et Alijs eo pertinentibus Boguslavianis et Ubyszovianis per Officia Camerarialia Terrestria Plocensia ex Mente Decreti Condescensorialis ex vi Decreti Tribunalitij more potioritatis expediti peracta extradidit in Tenore Sequenti. Actum in Bonis Krasnowola Sabbatho intra Octavas Festi Sacratissimi Corporis Christi Domini proximo Anno Ejusdem 1738vo. Coram Gnoso Thoma Jaroszewski Camerario Terr. Plocen. Praesens Mtis Gnosi ac Nobilibus Alberto in Brochocino Zoltowski Judice Castrensi Palatinatus Plocensis Joanne in Radzanowo Zorawski Thesaurario Terrae Zacrocimen. Francisco Dębowski Adamo Bojanowski Burgrabijs Castrens. Plocen. Mathaeo Dłużniewski Antonio Zalewski Alberto Przedpełski Stanislao Bromierski Stanislao Kurzętkowski nec non Mti Regni Gnali Honesto Joanne Marciniak de Brochocino Authentico et Jurato Actui Praesens Adstante et Eundem Acclamante. Qui quidem Gnosus Camerarius Terr. Plocen. Continuando Ulteriorem Sibi per Decretum Condescensoriale Principaliter in Fundo Bonorum Niedarzyn Luszewo et alijs eo pertinentibus ex Decreti Tribunalitij Qui Petricovien. Feria Secunda post Dominicam Oculi Quadragesimalem Anno Praesenti proxime praeterito prolatum in punctam inter Creditores ad Substantiam Boguslavianam et Ubyszovianam Concurrens Decretoque eodem Condescensoriali more potioritatis in Bonis Eisdem juxta Jura eorundem Collectos exdivisionem die hodierna in Actu Contenta ad Bona Eadem Krasnawola Condescendit Jurisdictionem Suam Officiosam provisa prius Voce Mtis Suprascripti pace et Securitate publica circa ejusmodi Actus Observari Solita fundavit qua fundata, jam exdivisionem medietatis Bonorum memoratt. Krasnawola Mtico Alberto Zoltowski Judici Castrensi Plocensi in Summa Sex Millium Florenorum Polonicalium Decreto Memorato Condescensoriali adjudicatt. et in praefata Medietate

670

Jmć

Bonorum Krasna Wola Locata Nemine denegante Accessit et
quidem primo. Pałacu na Przedmiesciu Płockiem natey że
Krasney Woli będącego to iest gorne pokoie wszytkie przez
Inkursyey Moskiewską poruinowane w ktorych Ani podłogi Ani
pułapu balki tylko Same iedne znaiduią się Na Wierzchu gro
tow bardzo mało Okna żadnego Niemasz, y Mury dużo pory
sowane y popsute Schodow do tychże pokoiow niemasz także
budynkow Drzewnianych żadnych Niemasz, Oproc na dziedzieńcu
przed Pałacem Izdebka Murowana z kawałkiem Muru bez
Dachu y ta do żadney wygody niezdaie się. Dziedzieniec zaś y
Ogrod ktory się przedtym Nazywał Włoski na ktorym
nic teraz niemasz tylko kilka gruzek. Lipiny kilkana
scie sztuk drzewa, tych iak Dziedzieńca tak y Ogro
du według dawnego Miedzy Antecessorami y Dzied
cami tegoż Mieysca to iest Jasnie Wielmożnemi Ko
sienskiemi Bracią Miedzy Sobą rodzonemi postano
wienia; y pomiarkowania wolne używanie, do
Pałacu przez bramę wolne wiazdy y wyiazdy rowne
z Ichmościami drugey połowy dziedzicami y Possess
orami naznacza się, Prosto tego Dziedzieńca y na nim
Pałacu stoiącego Ogrodu do Pania staie iedno poczyna się od
tegoż Dziedzieńca y Ogrodu Sadowego Aciągnie się do Dzie
kiey przy polu idący, ktorego Ogrodu na szerz iest prętow
Dziewięcio łokciowych, Trzydziesci Siedm, łokci pięć wię
z tego pro parte W Jmci Pana Żołtowskiego Sędziego Gro
dzkiego Płockiego naznacza się od zachodu Słońca to iest
gruntu Dominikanskiego prętow Osmnascie łokci Siedm
Item prosto tegoż Ogroda alias działu kawał pro parte
W Jmci Pana Żorawskiego Skarbnika Zakroczymskiego a
Possessora. kawał gruntu poprzecznemi Zagonami idącego
poczynaiącego się od gruntu Szpitalnego a kończącego się
pod Mieysce na ktorym przed tym Stainie y budynki

Jmć

do Krasney woli należące stały, ktorego prętow iest Jedenaście
więc z tego gruntu pro parte W Jmć Pana Sędziego od
Zachodu Słonca to iest od tych ze Staniow prętow pu
Sio. ta. Item prosto tegoż Pałacu na drugey Stronie drogi
ku Przedmiescu Jerozalimskiemu alias Dobrzenskiey
Ulicy Ogrodow trzy Jeden Nazywaiący się Aliansowski nad
Samym Przykopem leżący od wszelkich podatkow Miey
skich libertowany, drugi Grzegorzowski na ktorym budy
nek stoi Trzeci Dąmbrowszczyzna nazywaiący się w tych
tedy trzech Ogrodach w pierwszym Aliansowskiem Znai
duie się prętow siedm łokci osm w tych zas Dwuch O
grodach Znaiduie się prętow Dziewięć te tedy Ogrody
tak Applicantur Ogrod Aliansowski iako zdawna był
in possessione Ich Mciow Panow Zrawskich Dobr Sąd
nowa Possessorow należący tak y teraz eisq Applicatę
Wielmożnemu zas Jmć Panu Sędziemu Grodzkiemu Pło
ckiemu wyżey wyrażonych Ogrodow Dwa, na ktorych Do
mostwo to iest budynek ze Stodołą postawiony ktorych
Ogrodow iest prętow Dziewięć. A że się krodzey uciniaią
więc totaliter W Jmć Panu Sędziemu Applicant hac ad
iecta Conditione iaki by kolwiek Onus na tych Ogrodach
wszystkich czyli to ex re alicujus Inscriptionalis Oneris
czyli też ex re alicujus intervenientiae interes się znaido
wał temu Ciężarowi każdemu Possessores utrarumq Sortium
podlegać y on znosić zarowno wzaiemnie powinni. W posta
zas ponieważ się tylko znaiduie w każdym po włok Dwie
wymiedzowanych więc z tych od Zachodu Słonca w każdym
polu po iedney W Jmć Panu Sędziemu Applikuie się. W Dzie
dzieńcu zas y Ogrodzie przed tym nazwanym Włoskim ile
by kto z Possessorow budynki iakie erygować umyslił więc
Possessoribus ab olim Mpco Felice Krasienski Succamerario Ca
chanoviensi procedentibus do postawienia budynkow od

572

M
Jm 9

du Słonca Wielmożnemu Zas Jmu Panu Sędziemu od Zacho
du Słonca non excedendo tamen adaequatam Medietatem Con
cernentia similiter do budowni naznacza się Item Mieysce za
Farą na ktorym przed tym Spichrz Stoiał miedzy Spichrzem
Sławetnego Pana Stanisława Wilgienskiego Zieduey a place
na ktorym Spichrz do Fary należący Stoiał z drugey Stro
ny ktorego na Szerz prętow Dwa na dłusz pręt Jeden
Łokci Osm ten Plac utriq parti Applicatur extradidit
et de Verbo ad Verbum rescripsit

Jan Bedzki [illegible]

Officium Pzens Crenę Capitt Plocenę ad Oblationem Illmi
Spis admodum Rendi Adami Bodaliwicz Venerabilis Capituli Plocen
Collegij Vicariorum Causarum Procuratoris punctum exdivi
nis Inter Creditores ad Substantiam Boguslavianam et
Zowianam Concurrenę ex mente Dti Tribunalis Rni
Trinoviensis in Ordine Pocioritatis prolatae Officiose et
Camerarios Trres Plocenę expedit reproducenę ad Acti
eandem Actisq Pzens Ingrossandę Suscepit in Venere Se
quenę Inserat originale ejus circa acta relitt
Sub Acta Veniae Stae post Festa Solennia Pasch
proxima anno Dni 1748.

Actum in fundo Bonor. ville Chomentowo Feria secunda
post Dnicam Octavam agnetis Virginis et Martyris proxima ao Dñi 1748.

Coram Judicio Terrestri Lotinen. et officio Castren. Plocen. predicti
Ad Regias Leges in Radzieiach Radzieiski Judice Terr. Lotinen.
Antonio in Radzewo Radzewski Vexillifero Zawichostien. Exec.
Starosta Castren. Palatinatus Plocen.

In presentia Magnor. Stanislai Barzikowski antony Chmielewski ad
mi Bojanowski Burgrabii Castri Plocen. Stanislai Sirochoski adami
Piedrowski Francisci Piotrowski ac aliorum nec non mutui Leviti Provi
alberti Wojciak de villa Jerzykowo authentici et juratis actorum protem
declarantis.

Judicium Terrestre Lotinen. et officium Castren. Plocen. virtute Decreti Inhibi
Cui Petricovien. inter Dum Carolum Makowski ac alios actores et Stanislaum
ab una et Meum albertum Dzierzanowski Priceratum Dominicum
alios Veritheos et Adstimam Jacobum Pietrzewski Cancellarium Sathe
Patrem Plocen. Canonicum Juniorem Ladislaum Actum et actorem
parte ab altera tum successores ab Mei Antonii Dzierzanowski Vexi
liferi Dominicem a tertia parte nec non Judicium Terrestre Plocen
adeptatum Petricovie feria tertia ante Festum Sanctor. Simonis et Judae
Apost proxima ao preterito latisque mediante quoniam pars actorea
pro resolutione Decreti Terris Plocen. feria 2da post Dnicam Logationum
proxima ad 1745 inter eadem partes subsequuti agebat, proinde de
spenso toto negotio ac cognitione legalitatis ejusdem Decreti in ordi
ne infrascripti peragendarum condescendit in fundum Bonorum
Chomentowo Judicio sui Judicij et officij ac alior. pro die hodierna
conducendor. adinventa utr. Judicia aut officia dum modo unus
a quacunq. parte meus Judex vel officialis conducendus adsit lega
liter. precedente Decreti Terris Plocen. cognosceat et resolvat
de Summa Trium Millium octingentor. quadraginta flor
Polon. et Bonis erga pretensa utrum per ob. Dum Petrum
Lotecki in Skora eadem Chomentowo importata nec ne ingi
rat et utrum per quem levata vel eterminata nec ne inve
stiget, comportationem documentor. per quem competie
rit preria comprobatione si opus fuerit decernat inquisitione
si necessitas postulaverit juratorias expediat Salvo facto
rem cui per quem competuerit prestandam demandet
et causam eandem pro exigentia legis et justitie finaliter per de
omni appellatione non obstante manifestationibus et termini
in protestationem justitie opponendis decernat disjudicet et rende
retur utr. partes decisioni acquiescant adstricte sunt sub vin
re Banitionis publicande pro quo condescensionis termino
religiosor. Confessor. ad cumulum eandem concurrentium
per partes utriusque futurum vero erectus per Meum Dzierzanowski

adertatio subsequenda est injuncta decreto eor de transmissis in
latere ad registrum eorum partium condescenderunt Jurisdictio
suam fundarunt fundatam mihi recensito proclamare et parte
ad jus presentium accelerare fecerunt ad cujus mihi acclamat
item partes actorea Gnosi Carolus Patrius Jacobus Adamus Hedrig
ob Gnosi Martini Matewski Capitani Gratdid Lere Kalmthi filiar
et filiastra Matewsij per S. Carolum Matewski Patrem suo et
filiastrae filiastrae eam mihi personis succores ob Gli Josephi M
lewski indelicet Ela Franciscae Joannis Trzebinski Consort et He
gis sorores uti e germana Matewskie per S. Carolum Matew
tibi Patrum earum filiastrar mihi pertr. Mus Albertus D
Zanowski Piscerna Dominicen Status et actor pertr Persthi a
verendissimus Jacobus Sestkowski Cancellarius Cathedralis Plo
Canonicus Gnesnensis Varsaviensis Status per Procuratorem adartum
janowski Kilo succores ob Mi Antonij Dzierzanowski Vexillifer
lenscen Status per S. Victorem Obrembski suo et succor eorum
pertr Judicium Terrestre Plocen ed Judicio adcitatum per S. Car
lum Matewski comparuerunt quar partium comparentium
Controversijs edaudiri judicium condescensoriale teneri ante om
partes satisfacere decreto mihi Notario Publico ea quo presens pl
tur actus ori puncto adcitationis Consuccessor ad summam pro qua
est concurrentium actis Victor mei Dzierzanowski adiverunt
hiam Gnosi Matewski Gli indelicet Carolus Patrius Jacobus Adam
Hedrigis ob Gli Martini Matewski Capitani Lere Kalmthi filij al
ac Francisca S. Joannis Trzebinski Consortis Hedrigis hinc inde
ob S. Josephi Matewski filiae ob Gli Ludovicae Zdzieska ob S. Petri
zecki Sororis succores actor con S.S. Dobrskie tam con succores ob
Petri Zawadzki ac con S.S. Dombrowskie Sestkowskie ac Wisniewskie
stationis relationem coram actis castri Plocen feria tertia post Fes
Regum ac item con vero S.S. Chelmickie ac succores ob Gli Petri Zawad
et Gli tam Trzebinski coram actis castri Plocen feria quarta p
tos Sanctor Trium Regum tum con S. Krasowski coram actis
Laventi feria quinta et Fm S.S. Trium Regum con vero Stor Dom
wskie coram actis castri Wissogrodensis feria 2da ante Fm S.S. Fabiani
Sebastiani martyr omnes relationes ac protestationes recognitas Jan ver
gnus Albertus Dzierzanowski tam con Consuccessores ob S. Petri
zecki quam con succores ob M. Antony Dzierzanowski Vexillifer
lenscen suos Victores editarum stationum relationes binas co
actis castri Plocen sub actu feria 2da post Fm S.S. Trium Regum
omne protestationes recognitas responsum proinde sententiae me
retur Partes decreto Publico Notarii ori puncto adcitationis
Judex adiverendi et partibus in negotio principali inter se esper
Successor ob Gli Jacobi et Matthiae Dobrskich adcitatis Valentin per Dobrski succes
adcitatis Gli Alexander Patrius Adamus Filiaster Dobrskie et S. Alexan
dorum Dobrski suo et filiastri mihi pertr Dus Franciscus Zawadzki adcitatis
pertr Gnosi Dombrowscy ipsis adcitatis per S. Stanislaum Dombrowski suo et
actor Consuccessor mihi pertr. Gnosi Sanctus Valerianus et Jacobus Sestkowscy
adcitati pertr. Succores ob S. Gaspari Krasowski adcitati per S. Alexandrum Dobrski
actis castri Plocen inferum Plocen Succores ob S. Michaelis Chelmicki et S. Joannis
Chelmicki est Fratrum natu majorensis et S. Josephi Chelmicki mihi pertr. Jakub
der Chelmicki adcitatis pertrenti.

mandat fr. experimento qvoniam per Decretū hobium Decreti Ter
restris Plocen feria 2da post Dominicam Rogationum proxa ad. 1745 in Plo
cko inter eatē partes subsequuti qvo ad legalitatem actorum
pro qva rei est inqvirendi potestas Judicio Condescensoriali est indigita
ta, legalitas autem Decreti qvidē Terris Plocen sine comportatione trium
mentor subsequi negant et prqvirere de summa trium millium olkin
gentor gradrgenta flor polon pobdi comportatione Judm negant. Judico
Suspensa Cognitione legalitatis memorati Decreti Terris Plocen
Judm injungit qvatenus tam pars actorea dni Matewsky qvam pars
sertcet Dnus Albertus Zierzanowski Pincerna Dioecesis Plocen
menta ac documenta qvoris in probationem seu reprobationem
Negoty pertinentia comportent suum ad finem Dnj instanti prena
realitatis comprobatione subsequenda et qvotiam pars actorea Matewsky
Matewsky documenta instrumenta videlicet qvitationem coram acto Castri Plocen
feria 2da in vigilia festi Sctae Stanislai Magdalena ad 1690 ea recognitione Gnoti
Petri Zoleski in rem dni Matuszewskich de summa qvatuor millium sexcentor per dict. Dnos
executores super bonis Dnorum infra scriptorum anno vero 1699 feria 2da in
Crastino festi S. Lucae Evangelistae in Judicio Castri Plocen Gnoti Dni Matewskie ab
una et Gnoti Zoleski ab altera partibus Dzierzanowski decreti ad terminos Ter
Matewskich productione summa trium millium octingentor gradre
ginta qvi ed. 1700 protati qvo mediante qvoniam acta consuccessores ea
linea materna ad summam Cameram Petrum Zoleski se se ed domo tu
chartiana Gnoti Petri Zoleski materna interessarunt arestis eo in casu
impetuerunt adeo tamen consuccessores est injuncta tacta ed facte S.
rathie et facta Dobrosielskich in Bonis Dnorum Executorum Petri Superc. mas qes
dis post ob. P. Petrum Zoleski edictentes impetrate et eorum actis Castri Plocen
feria 2da festi Sctae Visitationis Gloriosae V. Mariae proxa ad. 1699 inscrum
et post fata eatē partes coram actis Judicii Castri Plocen feria 2da post Dominicam om
nem celebrati Donationem trium mentor adeo tamen concessam denuo feria 2da die
festi proxima eadem coram Dnis V. Mariae Dzierzanowskich super qvoti
dro Zawadzki concessam tandem hac in causa condemnarent super qvo
Chelmickie adversarij ad S. Zawadzki in Judicio Castri Plocen feria 2da ante fe
sta margarethae V. et martiris ad. 1701 attentam super literas mis
sas die 2da July ad. 1710 de villa Zoleski ad Dam Matewska rnelqz ad damen
tes die 2da qvoniam terminus feria 2da post Dominicam Rogationum
ad. 1746 resumptatum ac eorum ad
Dnos Commissarios terrestres feria 2da post Dominicam Rogationum
Dnos Matewskie ac Dzierzanowskie et Senatorem Dnum Siedzewski ac
cessus Distinctum ac transactionem inter eos ratum modum fatis ad inqui
Petri Zoleski declaratas ad Dnos Matewskie derelictas ductus Dnus vero
Albertus Dzierzanowski contractum Matewskich Donationem super bona
Milcus Nidzewko Milcus Antki Comarszczyzna Chodowo Lechnie per
S. Petrum Zoleski in rem dni Alberti Dobrosielski coram actis Castri Plocen
feria qvinta in vigilia festi Nativitatis S. Joannis Baptistae ad. 1689 recogni
tam sub eorum actis cessionem variis de summis sub Bonis eiusdem existentibus
subservatam Dnus Dzierzanowski contractum Consanguineum in Bonis
Wzoli die vigesima sexta decembris ad. 1697mo inter Dnos Raphaelem Zathie
wski Vexillif. Plocen ab una et Petrum Zoleski Pincernam Plocen
Sardzewska in Sociam sexta Zo Petro Zoleski declaratus et dos assignatus
constitutum inde super contractum inter Dnos Nicolaum Dzierzanowski et anne

Sarbiewska Conjes ab una atq; Petrum Sołecki et Catharinam ejus uxorem Sarbiewska Conjes pte ab altera conscriptumque mediante [illegible] Bona Clementis Snotis Sołecki Conjugum pro summa trium millium ducentorum flor. Zherzanowsky Conjes ad triennium arendarunt. Jam autem non ignota [illegible] Snotis Zherzanowskich pro triennali arenda [illegible] esse ligent) denuo negotium rerum mobilium fatis obiit Snotis Petri Sołecki Pereditarum per Snotam Catharinam de Sarbiewskie Sołecka coram ad Dogg ad acta R. Loci Abbatiae post [illegible] Sexta Margarethae Virginis ad Dogg per oblatam porrecti ac juramento comprobati. Deinde [illegible] actricem ab una ac Snotam Catharinam de Sarbiewskie tum viri Sołecki Dni Rogowska Judicis Castrensis Loci anteactum matrimonii et Evangelistae proxima ad 1701 subsequuti per quod Dna Rogowska a reliquis tione rerum mobilium quoniam eadem Snotis Malewskich restituta bera pronuncia Edicti testimonium fatis obiit Petri Sołecki ad alia tricis Ecclesiae Miscellaneum [illegible] ad sufficientem a de argenti re cum Partes non sufficiunt perstitum ad sufficientem sufficientius Comportationem proinde injungit Judex quatenus Partes sufficientius Comtent munimenta ad documenta quibus et quoniam nulla ampliora apud se habere interunt nisi ad comprobationem realis comportationis se se tradunt deo Judex admittit libros ad comprobationem Partium dicti ventis decernit quatenus Stam Mensis Nicolaus Malewski Patronus Gradus Albertus Zherzanowski in Jam juramenti notam Dna Comparentis munimenta ad documenta quibus ad negotium praesens habere potuerint realiter comportarunt negotium prosequi ejusdem Judicium ejus ordque celarunt et nec de aliis sciunt comprobent dicti Partes additur mihi Judiciali ad pronunciandum juramenti [illegible] terunt post quod statutum juramenta Judicium satisfecisse ea Partes Sententia Judicis sui adivenit [illegible] quibus ita comportatis documenti ad extra singulariter Contractu inter Snotas Nicolaum Zherzanowski et Annam Sarbiewska Conjes ab una ac Snotas Petri Sołecki et Catharinam Sarbiewska eidem Conjes parte ab altera virtute triennali arendae Snotis Clementowa Snotis Sołecki Conjugum inscripta in quibus Nulla Clementowa Anno 1690 confectum probatur non summa trium Millium octingentorum quadraginta flor. polon. pro qua res agebatur) sed nonnisi summa trium millium flor. polon. in arendam triennalem ab Conjugibus Sołecki summa ob Snotam Nicolao Zherzanowski Snot Clementowa anteacta Haeredi exoluta, cum tamen [illegible] Petitorie ex quo ex editur indecentis quorum rum post [illegible] de importanti summa investigationem ejusdem per quem levata vel extenuata nec necessitudinem deducenda ad [illegible] extenuatum virginitatem concedi solutat deducendam dicium [illegible] Conjugum [illegible] vent et decernendo quatenus Partes hancce [illegible] ti ducant prout super [illegible]

ad [illegible]

ad hujus pronunciandam juramenti rotham addit[us] Mrkly Judicialis quod
Juramentum siguidem partes sibi induxerunt fidem testes induxerunt man-
dat[us] induxerunt proquibus eduxerunt ac expediverunt ad quarum le-
ctionem accessit his autem lectis maturaq[ue] deliberatione perpensis ac
rutinatis quandoquid luculenter patuit post Contractum virtute arendæ
Bonor[is] de Chomentowa constitutæ possessionem tam per obitum dum
Petrum Zoleki quo per Quis Cohsen Joan Catharinam Sarbiewska conjux
adivisse et ob dum Petrum Zoleki maritum a festo Nativ[itatis] Sti Joannis
Baptistæ usq[ue] ad festa Ipsius prima februarii vi ao dni 1699 subsequuta per
testimonium ejusdem testium metrices sepultor Ecclesiæ Mstis Seniorum manu dum
Adi Hieronimi Puchowski de data Obij ac festo subscriptum et signato
communitæ probata tum etiam per quosdam testes deducta et proventus
Bonor[is] Chomentowo cum consorte sortiri esse, ut reliqua proventus Conjux
ac Fis dicti cum eaq[ue] Consorte sua præcenitæ relictum fuisse, ac dum
per Coltem vi necessitates subsistentiæ maritq[ue] ut dum ebrietatis
Mariti ac Fris post arendæ data breui dimortuo expensas mi-
sarum Sacrificia convertisse post hunc vero primum possessionis
annum Joan Catharinam de Sarbiewska procedentis ulterius
annum nos possionem Bonor Chomentowa per de quo cum Enoto Logow-
ski Secundario suo marito Continuasse, quod de Ipsum etiam ex pro-
cessu actoreq[ue] partis ingressi Judicium itaq[ue] condescenso attento quia
Contractus utriusq[ue] Conjugum servabat primos possessionis anno ob
sua parte spabat, post fata vero ex eodem primo anno ex reliqui
proventus ejusdem provenientes ac ad retinendum possibilis proventus ob
per ebrietatis necessitates missar sacrificia infirmitati exigenti ac
possit convert[i] de eoq[ue] in tempore sed usq[ue] in finem anni mota qua
Stipe Unum mille florenos ex eoq[ue] primo possessionis anno sub
extenuationem cadere debere arbitratur. Quia vero mille florenos
Potorjicet per subsequente binos arendatorii possessionis anno.
nestu Sententiatis per Enotam Catharinam de Sarbiewska primi
ob Enoti Petri Zoleski dicti nuptus ob Enoti ambori Logowski
Conten quam per subsumiret maritus extenuata esse debuerunt
quia tamen per Contractum nominis ex medietate admissionis
ad proventum eidem Enoti de Sarbiewska et Zolecka post Logowska
medijs proventus servire debuerat et pro dimissione Bonorum
tam Enoti Matewsji uti ex ob Enosa audorina Zolecka ob dum Petri
Zoleski Sororem germana ex alia matre videlicet Ida Constantia
Promirska procedens sucores cand Joan Logowska ac ob dum
Jrico dum Zierzanowski uti Heredem convenerunt pureq[ue] pro
avebantur quo ex dotis Luchariciana ob ob Barbarã de Luchar
skie ob Enoti Petri Zoleski matris Consentores ex adestationis du-
in decreta Castrens Procer ac praesium in tantes concurrebant
ac ex ipsor parte arestum postulat et coram acto Castrens die
feria Secunda post festum Visitationis Beatissimæ Virginis Mariæ
proxima ad. 1699 in forum fuerat et fundamento Processus ac are
sti tum Contractus ex finis dotis medium proventum ob dum Nicolay

Zierzanowski

Dzierzanowski apud se detinere teneabatur ubi Bere[illegible] Bonor adv in
[illegible] Conventus, proinde quo ad unum [illegible] Melchorem Colonicz
pro se [illegible] ob Bonos Petri Goreck Scribent. licet per Bonam Lagowska
et successores ejusdem non posse sub extenuacionem cadere judex tenet, alteras
extenuatum non posse sub extenuacionem cadere judex tenet, alteras
tantum mille virtute Contractus ed mediante ad Bonam Catharinam
de Sartorowice tno Goreck 2do voto Lagowska pertinens sub extenuat
nem cadere advivente Sammam Bona [illegible] de Sartorowice sub extenua
tionem per judex nonagnitam ubi ad detinendum apud ob Bonum
Procuratorem Dzierzanowski anteactum Bonor Stella Chomentowska
redemptionem omnino debitam propter successores
obati Petri Goreck tam ed patre quam ex matre procedentes prout ad
quemq; juxta decisionem intra dictam pervenerit provenire debere
judex ed Bonis Chomentowo declarat. Salva Quidem summa per Bonos
Lagowski Antonium et Catharinam Carbowska longe extenua
ta apud successores. Ipsos successores ob ob Bonos Nicolai Dzierzanowski repe
tione reservata et proposita. Provisionem autem ab hac summa
se sortes, ea quo nunc primo tanquam deperdita adviniuntur et
per aliam partem pretacta contractus extenuata restituendum
nunc etiam ultra juramenta constituuntur. Non posse per utrosq;
successores pretendere judex arbitratur. Interim vero decretum
rius Procedendo autem ulterius declarati respiciendo suspensionem per sum
judicium in puncto reparationis cognoscendo ad determinanda facta
sigillum decretum ad terrestre locum sine documentis nunc primo
per partes reperti circa comprobationem juratoriam respectu
nonnisi pleno processu per partem actoream pro eadem cum
maturum mechum distinguendo quadraginta sortes debitum
actorea ad comprobationem cum nihil quidquam ad eadem
(si adviventa) subsequatum, nunc vero documenta plane aliena
per reperta nunc primo praevia comprobatione comportata et thoruni
aliter negotium explanarunt, proinde à satisfactione eidem decre
to terrestri Procedi nequit. Judicium ideoque sententia et tenua
ri. Discutiendo vero tam actoratum Bonor Markowska quem
concurrentiam competitor ex adversatione ad summam [illegible]
renor Colon ed Bonis Chomentowo demonstratam concurrentiam
et nunc cui per directum cum summa adjudicari deberet discrepantiam
Licet quidem adversatus quo successores in comparitionem instantes
de competentia sub ad summam tam concurrentia et de procedentia
tia ullis documentis non docent ac ed domo Kucharciana eandem
procedentiam non deducunt, sed antiqua sut in comportatione exa
ratus) processu reperiunt se successores Kucharskiana
per manere ac existere, quia tamen ea transactionibus [illegible]
riter resignatione Bonor Matkowo Markowska Sartowo Gottschalcian
sium pro Chabowo et Rechnie per ob Bonum Petrum Goreck ob ubi alias
Goreckium ob Bona Barbara Kucharska processatum in pertinan
ob Bonos Albert Dobrzelski ob Andream coram actis Castr. Gdanc
quinta ipsi Dominica post festi nativitatis Christi Baptistae a. 1689 recogn
tum Gdanc de super variis summas ed parte Quae in pertinam me
rat ex motivis per aliquod decennium preterminis citandi

morati. Et Dobroslesski subsequuta tum grietacone in fro Locen feria
2da in vigilia festi Sete Mariae Magdalenae ao dni 1690 per dictum
Illum Petrum Solecki in rem dicti Stanislai de Karskie matry atq alberti fra
mini Caroli Stanislai filiorum Mateuski ad dnos Matth de Mateuski
Judicis Terre Dobrinen de dicta Rosola ac dictos de Cumtha quatuor
fratres filios Solecki recognita alijsq Comportatis documentis constat, qua
ad illud Petrus Solecki non solum ex domo Paterna veram etiam ex ma
terna habuerit summas substantiam et ex reliqua non minus de
le flor Polon propter utroq successores Diventa esse grauiorem
viam hanc successionis Polonici non obstante prouentibus
de la Romenowa ad diventam Judm equaliter videlicet gingentes
flor polonicali ad successores olim Enota Ludovina de Solecki Matheska
actores et alteros diugentos flor Polon. itidem ad successores ex domo
Kucharziana olim Enota Barbarae Kucharska primi olim Enoti Stepha
ni Sobieuski secundi post mortem Si alexandri Solecki Comitis proce
dentes ex legitime deducentes provenire Judm demonstrat alias
tam ex fundatione ex rationibus supra insertis aliud data et non
adiventa. Et ex gradem cum mediugentos flor Polon in rem suc
cessorum ex domo Kucharziana procedentium sine legitima pro
cedentia deductione solutio fratri et determinari in eisdem gra
ad rem hos gingentos florenos Polon per quem alberum Dzierza
nowski a successibus olim Stephani antonij Dzierzanowski vel ejus here
Smotersfeld motivo securitatis Executionis sub levandos seu sub
arresto ubi reperiri possit substantia alterius debitoris et gra
a fratribus tres equos cum armis partes a creditoribus quartam partem
Judm esse vadit usq ad legitimam procedentia ex domo Kucharzi
ana successorum deductionem sive respectu competentiae disputi
cationem quantum attinet alteram medietatem cum armis prae
cepta mille flor Polon rempse gingentos flor Polon propter
successores Mateuszianos adiventos Judicibus injungit Quatenus
Idem quos Albertus Dzierzanowski Dnus Chorthenowo immediate
haeres intercedendo pervenire et dimanu Sedzewski Cancellarii
Locen non cum juribus sibi suos haeredes tales Equos et alia jurisdi
in uno Current successoribus ad Enota Ludovina de Solecki Mateu
ska videlicet maco Caroli Mateuski ad manus jam vero succes
ribus olim Enoti martini Mateuski Capitani Guardiae Sere Lantiti
successoribus olim Enoti Josephi Mateuski proveria portionum in Capitalia
rectum equaliter provenientium Securitate ac locatione sine et
pro restitutione testi notatis tabulis Castri Locen sub rigore praesentium
videlicet coram officio et tabulis Castri Locen sub rigore praesentium
declarato et stipulato tactu ad Lustra trena quatuordecem marcar
Polon. parti in Trino solvendi sub eodem rigore Judicio vero suo per
medium inscriptionis solutionis Executionem publicandi
duo in termino solutionis successores olim Martini Enoti Stephani
vitti vedzierzanowski et quia fratres ex tribus sororibus

580

autem ex quarta sorte Eunae Mgcum Albertum Dzierzanowski evince
re et in vim Evictionis summam Eanae Quingentorum florenor Polon
ac in Sublationem processus et pro Contraventionibus Decretis poenam sexdupli
cem quatuordecem marcar Polonicalium ad inventam Mgco Alberto Dzierzanowski Pin
cernae Vinnicen cui ad evictionem tenentur et a quo pro evictione sunt
Citati solvere debebunt ac tenebuntur Quinta itaque poena quatuordecem marcar Polonicalium
Parti in Trno Solutionis sub rigore inferius apponendo judicio suo
per medium in instanti solvenda sub poena Banitionis publi
canda facturae sunt Partes praemissa prout ad quamque interest
sub poena Banitionis ex se coram actis Castren Plocen in Casu
Contraventionis circa manifestationem publicanda quo
spectat Expensas per Gnosos Carolum Malewski ac Gnosam Jose
phatam de Bromirskie Bogurska in negotio praesenti vindicando summam adjudicatam
erogatas siquidem sine termino refusio earunde pretenditur
Judex Salvam praemissar Expensar tam Gnoso Carolo Malewski
qm Gsae Josephatae de Bromirskie primi ob Gsi Martini Male
wski Zdi ad praesens nuptus Gnosi Bogurski Conti praecusto ad re
petitionem Decreti praesentis rigore
tum quoque in Sublationem processus ea in Causa obtenti ac pro
Contraventionibus Decretor seu Dilationum Succubitis poenam
sexdupli cem quatuordecem marcar Polon ad manus G. Caroli
Malewski et Gsae Josephatae de Bromirskie 1mo Malew
ska 2do voto Bogurska
Georgius in Podczachy Podczaski Judex Terrestris Gostinensis

Antonius in Zabrzewo Zabrzewski Vexillifer Terrae Zaw Sbrzon et Vice Capi
taneus Castren Plocen mp

Officium praesens Castrense Capitaneae Plocen ad oblationem G. Josephi Druchowski
Decretum Condescensionis infrascriptae in Bonis inferius nominandae in
ter partes introcontentae officiose per infraspecificatae Mcos Judices Trrem Gosti
nen et Castren Plocen Sprlatis ac manibus eorum proprijs subscriptae re
producen ad acticanae actisque praesenti ingrossanae suscepit in te
nore sequen (inserat) originale eiusdem Decreti circa acta
relictum.

In Crro Plocen Feria Quinta post D. Reminiscere Quadlen praxa
anno Dni 1748vo.

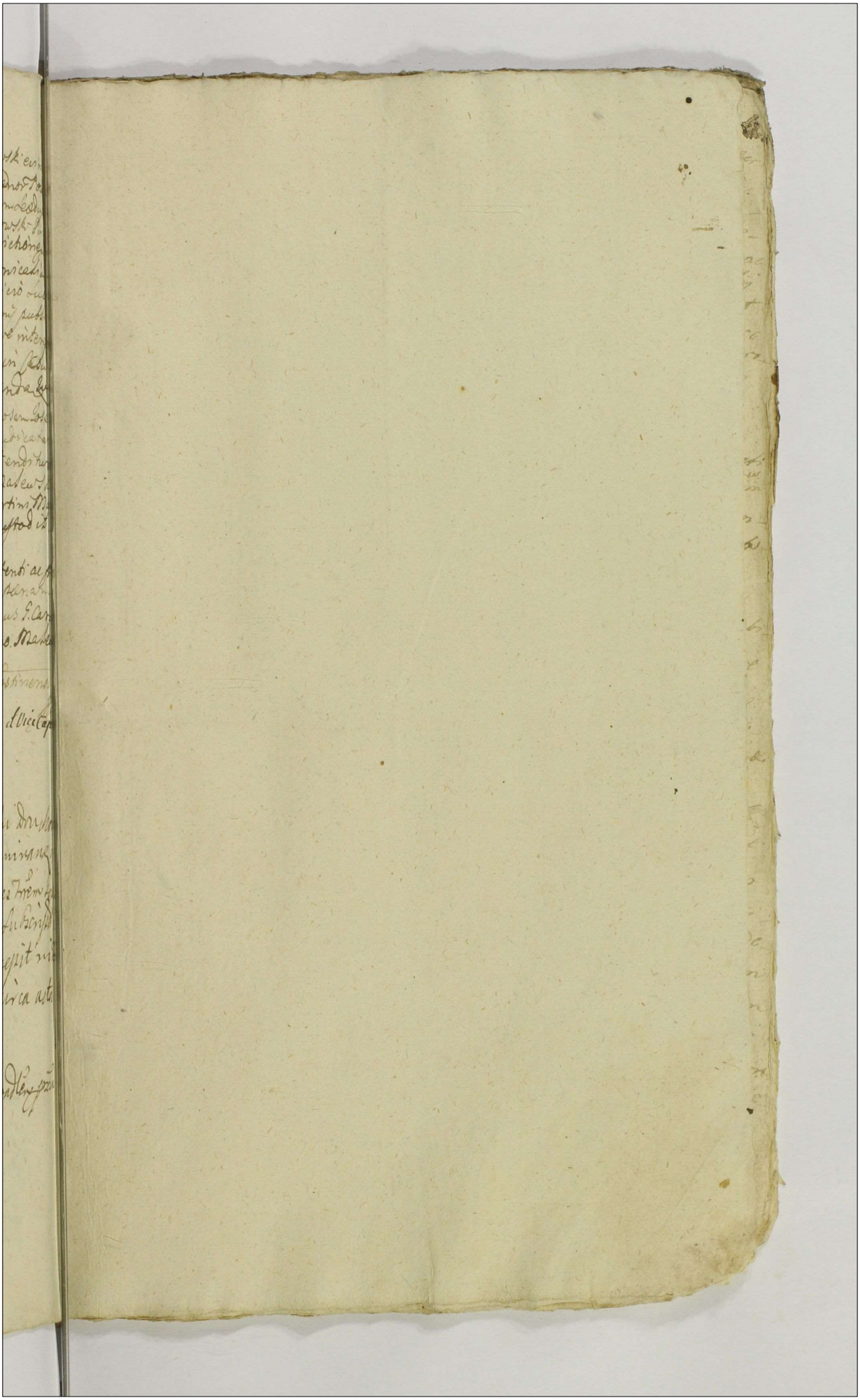

Actum in Bonis Karwowo Podgorne idq in Ter-
mino Condescensionis partibus determinato Feria
Tertia post Dnicam Misericordiae pxa Anno Do-
mini 1748 Coram Gnoso Antonio Chmiele-
wski Burgrabio Cren Plocen in pdentia Gnosorum ac
Nlium Nicolai Francisci Kowalewski Burgrabij
Cren Plocen Martini Dłużniewski, Laurentij et
Francisci Karwowskich, Adami Satkowski nec
non Nlis Rni Gnalis Providi Stanislai Maychro-
wicz de Rostkowo authci et Jurati actum pdcm
acclamant

Officium pdens Condescensionale in Virtute Decreti
Judicij Officij Cren Plocen Fra Secunda post Dcam
oculi Item pxa in Anno pdenti inter Nles Cywin-
skie Conges ac Josephum Dłużniewski ~~[illegible]~~
~~[illegible]~~ actores ab Una et N. Mathaeum
Karwowski Wolmier parte ab altera Cittum
quo mediante Condescensio Officij Sui Burgrabi-
alis mutuo partium Sumptu Captato tempore
ut de pdensa p partem actoream Sorte in Cuius-
nam existit Possessione Investigaret, Comportatio-
nem munimentorum p partes utrasq faciendae
Injungeret, eadem Comportanda revideret, quibus
revisis Cui Competierit, et quid a quo provene-
rit adjudicaret, Inquisitiones si opus fuerit
expediret partesq in omnibus pdensionibus
pro exigentia legis et Justitiae finaliter deci-
deret et moderaretur et ut pro Trno Conde-
scensionis pars actorea tam Nlem Mathiam
Dłużniewski quam alios Possessores Bonorum
Karwowo Podgorne adcitaret, Cuius Officij Sui
decisioni tam partes originaliter agentes quam
adcitandi Comparere et Judicatum pati debe-
rent et tenerentur idq sub pena Bnis Super-
quovis Contraveniente in Trno eodem ut pte
moderno publicanda ✗ ex requisitione Nlis Petri
✗ ad Bona Suprafata est assignata

Lywinski Qua tempestiva partium diversarum
Comparendi, Jurisdictionem Suam offerendo p voca
Supraspti mdti promulgatam fundavit et p
fes ad Comparendum Sui Coram officio Con
descendendi acclamare injurixit quo in Dei
partibus et quidem ad instantiam Nobly Marianne
Nlis Petri Lywinski Conviventis et Josepho olim
Nlis Petri Lywinski Conviventis et Josepho olim
Nlis Petri Lywinski Conviventis et Josepho olim

gatorio Super Sorte Sua Successionali post
olim Nlem Mathaeum Karwowski dictum
Wolmier devoluta recognitam produxit, Quoniam
vero circa controversias partium ex recognitione
Nobilium vicinorum acctiam agnitione partium
inter se litigantium Officio Suo Condescensionali
deductum est olim Nlem Albertum Dłużnowski
dictum Sawel Duos Filios ut Pote
Jacobum et Joannem ac Filiam Unam Hesabe-
tham Nlis Casimiri Pyszanowski Consortem
Procreasse, post vero p Nlem Jacobum Dłużnowski
"cum sua consorte non ex divisam" Sortem totalem sine ulla exceptione
Prato ob Nli Petro Karwowski Wolmier moderni
Citti Nlis Mathaei Avo attestante Inscriptione
obligatoria Suprascrta sine Inseminationibus
utrisq omisso alio fratre Nli Joanne
Dłużnowski Invadisse, eandemq Sortem dictam
Sabełowizna p Nlem Mathaeum Karwowski
Wolmier et ejus antecessores ab anno altius
dicto 1695to adhucusq Possedisse, idcirco Praesens
officium Suspensa decisione Causae Praesens totiusq
negotii ad revisionem Sortis ejusdem obligatae
Sup Bonis Karwowo Podgorne Jacentis Condescendit,
qua lustrata in Praesentia Nlium vicinorum
Sufficienterq in omnibus tribus Campis et
Areis revisa, Siquidem autem Idem Nlis Karwowski
Wolmier Cittus in dictatem ejusdem
Sortis dictae Sabełowizna x nullo in fundamento
~~adhucusq~~ to tantummodo sub praetextu ejusdem
Inscriptionis obligatoriae p praenominatum ob
Nlem Jacobum Dłużnowski cum sua Consorte
recognitae adhucusq Possedisse probatur, Nlis vero
Matthias Dłużniewski Prati Jacobi Dłużniewski
Filius et p utrasq partes adcitatus, Nlis autem
x Caput et personam ob Nlis Joannis Dłużniewski
modernorum actorum Parentis et Avi Concernentem, Jureq haereditario respicientem.

Mathaej Karwowskj Wolmier Citati Evictor Se
se Sistit, quem responsio ex Substantia Paterna
Materna vigore Cautae Circa Invadiationem p Nlem Jaco
bum Dłużnowskj cum Consorte Sua recognitam
Tuitionis afficiat proinde resolvendo Anteriorem
Officij Sui Condescensionalis Suspensionem, nec
etatem ejusdem Sortis Sabełowizna in omnibus
locis parti actoreae ut pote Nlibus Cywinskim
Coniugibus et Josepho Dłużniewskj Filio olim Ni
colai, quondam Pati Joannis Dłużniewskj
Nepoti minorenni instantanee dimittendo
Absq Inseminationibus Sententiando Decer
nit quatenus Nlis Matthias Dłużniewskj pro
usu tot annis agrorum p Nlem Karwowski Pa
Seporum evincendo eundem Nlem Karwowskj
Wolmier Summam Viginti Florenorum
Polonicalium in et pro Crastino Festi Nativitatis
Sancti Joannis Baptistae proxime in Anno Pnti Cor
Officio Crensi Plocensi idq Suppleto Bantionis in p
mis et proximis Judicijs Crensibus Plocensibus in Casu Con
trallentionis publicanae ad manus et quietatio
nem Nlis Mariannae de Dłużniewskie Cywinskie
ad rationem et in vim Litis expensarum Solo
et realiter enumeret. Nihilominus decidendo ad
tationem Nlis Karwowskj pro Pnti Condescensio
nis Trno Nobili Matthae Dłużniewskj Sabeł
pro Evictione Institutam Controversijs partium
exauditis insistendo Inscriptioni Praecensitae p
memoratos ad Nles Jacobum Dłużnowskj et
Margaretham Dobrska Coniuges moderni ad Cit
Parentes Sup Summam Nonaginta quinque
Florenorum Polonicalium in argentea moneta in p
memorati ad Nlis Petri Karwowskj Wolmier
moderni Citti et ex re Trni Instituti acto
nis avi in Anno Pato 1695to modo obligatorio
Subsecutam Iniungit quatenus Idem Nlis Ma
thias Dłużniewskj in Exemptionem ejusdem
tis Summam memoratam Nonaginta quinque
et cum omnibus et singulis attinentijs et pert
nentijs ab origente Solis.

Florenorum Polonicalium in Inscriptione obligatoria
expressam provenientem coram eodem Officio
et ejus actis Crenensibus Plocensibus in et pro
Crastino Festi Nativitatis Sancti Joannis
Bptae in anno praesenti absque omnibus Juris diffugiis
et Protellationibus Nobilis Mathaeo Karwowski Wol-
mier solvat realiterque enumeret sub poena Ba-
nitionis in primis Judicijs Crenensibus Plocen.
in casu contraventionis publicandae. Post
levatam eandem Summam Idem Nobilis Karwowski
de medietate ejusdem Sortis (siquidem altera
medietas Nobilibus Cywinskim et Dłużniewski
modo quo supra est adjudicata) in una se-
ptimana condescendat, et eandem in eodem flore
et statu in quonam recepta fuerat Possessi-
onem Nobili Dłużniewski tradat et dimittat idque
sub poena Banitionis in eisdem Judicijs Cren.
Plocen. publicandae. Lusta per utramque partem
poena Trium Marcarum Polonicalium parti
per partem compensandae. Officio autem to-
tidem in Instanti solvendae. Ex agris vero
medietatis ejusdem Sortis Nobilibus Cywinskim et Dłu-
żniewski traditae siliginem hyemali conseminatis
Nobilis Karwowski Wolmier in vim usus Nobilibus
Cywinskim pro anno praesenti recompensam facere
debebit et tenebitur. Facturus est Idem
Nobilis Karwowski Wolmier in casu in Sor-
te eadem Nobilibus Cywinskim et Dłużniewski
minorenni tradita et adjudicata praeseditionis
sub poena Banitionis in primis Judicijs
Crenensibus Plocen. publicandae. Inductio autem
Nobilis Wielunska ad praesens removetur.
Antonius Chmielewski Burgrabius Cren. Plocen. mpp
Chm.

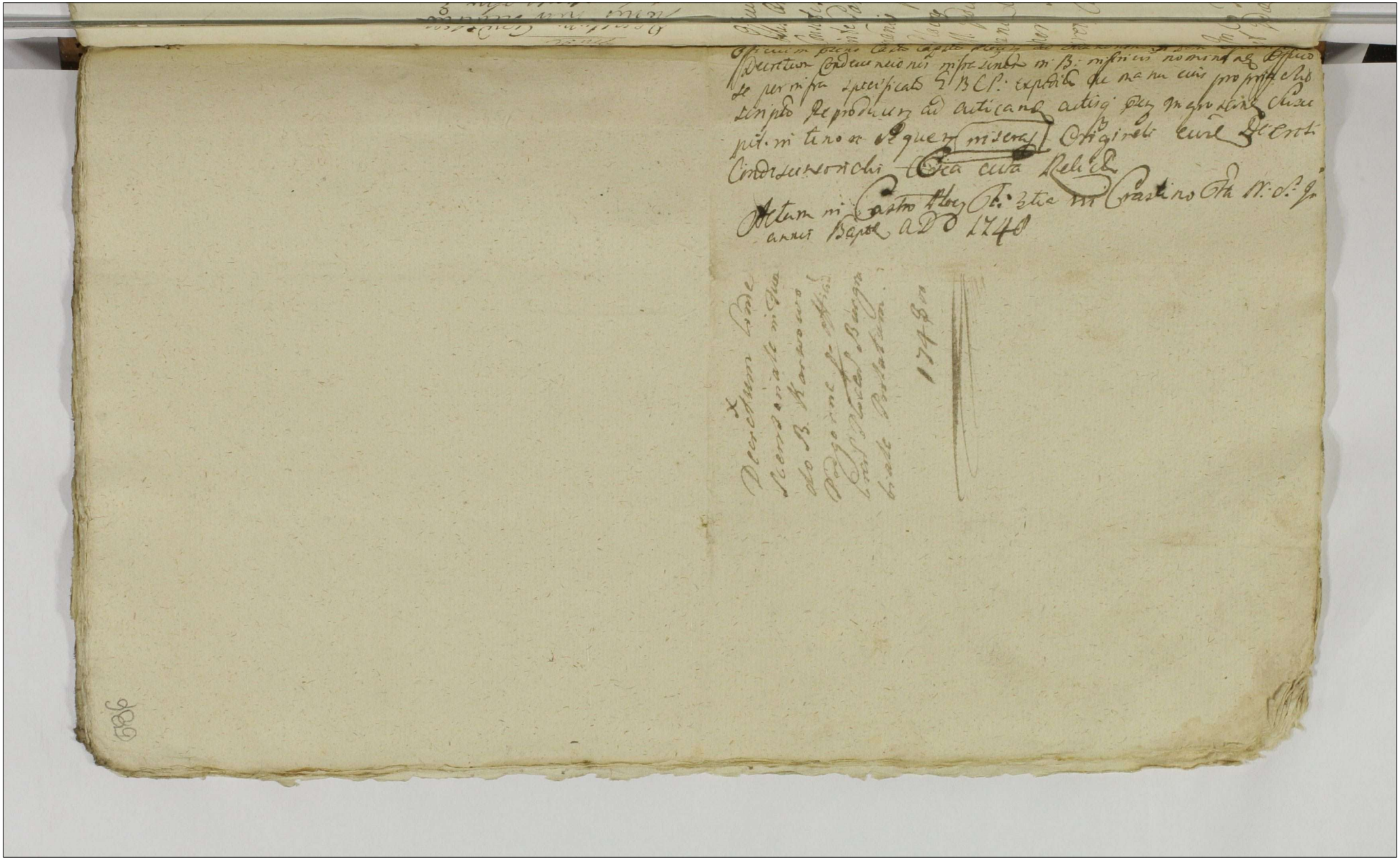

Officium pleno casto capite [illegible] ad [illegible]
Decretum Condescensionis infrascriptum in B. ministris nominatae Officio
se per infra specificato E B C P. expedito de manu eius proprie [illegible]
scripto reproducere ad articulum actisque per [illegible] [illegible]
pit. in tenore sequentis (inseras) Originali eius Decreti
Condescensorichi [illegible] cum Relicta

Actum in Castro Ploez [illegible] in Crastino [illegible] N. S. Jo
annis Baptae A D 1740

Decretum Condescensoriale in Quo
do B. Karwowo
Podgorne [illegible]
[illegible] Bisgra
biale Prolatum.

1748 00

Decretum Condescensionis inter Relictam et Successores olim Joannis Milocki ac Joannis Polskie per Gnosos Castr. Plocensis Officium Castr. Plocensis prolatum 1747 Ea

Officium Pseng Castrens Capitt Plocens ad Oblationem Nobilis Annae de Chyrzewskie Relictae olim Joannis Milocki Consortis Viduae Decretum Condescensionis Infrascripti inter Partes Introcontentas in Bonis inferius nominandis per Infraspecificatos MM Judices Castrens Plocens ~~ex mente~~ prolatum manibusq eorundem MM. Judicum Pprijs subscriptt reproducentis ad acticanae Actisq Pseng ingrossandum suscepit in Tenore sequenti (Inseratur) Originale ejusdem Decreti Circa Acta relictum

In Cro Plocensi Feria Secunda Ante F. SS. Simonis et Judae apostolorum Pxima Anno Dni 1747

Actum in Bonis Kierz idq in Termino Condescen
sionis Partibus determinato Feria Sexta in Cra
stino Festi Sanctorum Petri et Pauli apostolorum
Anno Domini millesimo Septingentesimo Quadra
gesimo Septimo. Coram Magnificis Antonio in Za
lorzeno Zalorzetki vexillifero Zawstaę Vicecapneo Ja
cobo in Malachowo Sokolnicki Tribuno Ptus et Notario
Castrę Plocensibus Judicibus et Officialibus Praesentibus Gnosis
ac Nobis Thoma Jaroszetki Notario Terrestri Adamo
Mielodrowski Burgrabijs Castrę Plocensibus Matthia Karski
Petro Josepho et Jacobo ac Stanislao Dłużniewskie
Jacobo Zdziarski Alberto Miłocki Adamo Kowa
lewski Paulo Goszczynski ac alijs actui Praesentibus assi
stentibus nec non Prudo Stanislao Maychrowicz
de Villa Rostkowo Ministeriali Regni Gnali actu
Praesentibus acclamante.

Judicium Officij Castrę Plocensis Condescensionale insi
stendo Decreto Judicij Officij Sui inter Gnosos Carolum
Fratrem Agnetham Stelisabetham et Justinam Sorores
Virgines Innuptas Wolskie Gnosi Matthiae Wolski cum
olim Gnosa Marianna Karska procreatos Filium et Fi
liam et Generosam Annam de Dłużniewskie olim Ge
nerosi Joannis Dłużn Miłocki Relictam Consortem
Viduam Matrem Franciscum et Michaelem ac Victo
riam Filios et Filiam Minorennes Miłockie parte ab
altera Actos et Judicentes de Actu eiusdem Decreti in Ca
stro Plocensi in Terminis Querellarum Causarumq
Officij Judicijs una cum Continuatione Antenorum
Causarum Feria Secunda post Dominicam Misericor
diae in Anno Praesenti prolato mediante quo Decreto Con
descensio Judicij Officij Sui unius absentia non ob
stante idq pro Comportatione Junium ac quorumvis
Documentorum Processuum et Traditionum Subsecutarum
tum Lustratione ac Consideratione comportatorum Do
cumentorum Solutioneq Summarum Si quae et Cui
ex Documentis ac Processibus apparuerint vel ex
dispone Sortium Seu Sortis ac Indagatione et
ab una.

investigatione. Reparationes sive desolationes eccle
siarum facta ac injungenda Compensatione ante
hac Decreta sententiarum capitulorum ac Conclusion
Pretensionum Inabi Decipore prout Decreta fuere
hic contenentur Capitato. Tempore ad Bona Defuncta
Juris et Dempsey olim Generosorum Joannis Everardi
ac Alberti filij Reerbich Hereditaria est assignata
Stag in virtute eiusq Decreti Judicium hucusq Die
Kocherna Partibus utrisq determinata Condescendit
Jurisdictionem suam Officium actus Judicialis con
venientes et congruam Fundatam et pp Fundatam
per vocem adstantis Mri Jurisdictionem et actum
declarationem Partis actricis inter Le descriptas cum
Mro ad Comparendum suo Forum Judicio Condescen
denti petebat proclamare demandavit. Quo in termino Par
tibus eisq et quid actorta. Inosis Pauli et Justina
Virginis Jacobi et quid Virginis in assistentia eiusdem
Matris sui Lui et habitum actorum Lex actricem
nomine filij Petati et proclamata. actrix Felicita
olim Inosis Joannis Rutschi Consortis Viduus Sue et di
Generosum Thomam cum eod olim Inosi Joannis
Rutschi procreatorum Filium et Filiae ac nomine
minum pris Inosi Jacobi Zelwester Successorum olim
Mum Jacobi Dabrowski et Marianna Zelwestra quon
dam Jacobi Dabrowski avunculo et Tutore nomine eorum succes
sionem judicialiter pris Inosis Pauli et Antonii Go
sciewskich olim Mathiae Bethaniae de Rzepinskie
Gosciewskie nepotibus judicialiter per Procuratum
Gosciewskie Sue et eius Antony Gosciewski Tutoris
sui nomine pris Generosi Mathiae Wolski judicium
Le actore pris Coram Judice Condescensionali Com
partitis et Decem pris Contradictarum Ju
dicium Controversis Partium audiris pensis ac
textu Decreti ante omnia Teneri Partes ultro ad
Comportationem Documentorum quorumvis Tabu
Processuum et Tractatuum subsecutam Censen
nipsa tanta Et quoniam Inosis Pauli Wolski Jo
sephonem obligationem per olim Generosos Joan
nem Parentem et Albertum filium Reerbich de
nem Hereditatem Bem et Dempsey Hereditatis de
functorum nominibus in Rem Generosum Mathiae
Wolski

Wolski et Mariannam Starska Juriem Conjugũ
Modernum Actorem Parentem Super Bonis de
proscripti Juen et Decapity in Summa Quatuor
Millium Tymphor. et quod Wolski Marito in
Summa Mille Tehenpfe vel Consorti Matri Acto
rum in Summa Trium Millium et praemissum
Tymphor. Serien Coram Acts praesen. Tosty
Castellano Plocensibus Tena Secunda Ante Dom
Lanetae Mariae Magdalenae in anno 1719 Allegati
tam tum Inventarium Conscriptionis Bonorum
dicti Decapitati Juen et Decapity per Supradem
pto Josephi Kirstel et Wolski sine data decem
phor. ac Processum pro Solutione Summae Obli
gatoriae ad Judicium Offic. de Castro
Plocen restitutum. praeter quae Conspectata Acta
Documenta habere nihil. Relicta autem cum Liberis
post Joannis Wolski Viduo Mater cum Tena
Lata Manifestatione Coram Acto Castr Plocen Tena
Secunda post Dominicam Lexagesimae in anno 1740
et ab Conjunctione Joannis qui Debitor 33 Florenos
et Wolski Respectu Solutionis Dotis de Bonis
Paternis et Maternis olim Joannis de Florchi
Wolski Patris Ejus Quia manifestatus est Bo
norum Paterni Ejus Quia manifestatus est Bo
norum dispositor Super 33 Florenos Heredibus
ejusdem dispositor Super 33 Florenos Heredibus
de Wolski Respectu in Judicio Castr Plocen perdu
ctis nec non Productorem per Bonorum Ad Ter
tium nec non Productorem per Bonorum Ad Ter
tium Plocz in anno 1744 tio in Bonis Liber
Stantes Plocz in anno 1744 tio in Bonis Liber
Stantes Plocz in anno 1744 tio in Bonis Liber
Stantes

Casty Slovenia Sabbatho nitri Octavas Festi Sanctissimi Corporis Christi Domini anno presenti per oblatam porrect. tum Cessionem emolumenti Contributionis Capitalis una cum Prospectu eiusdem penes Judicium Subsenatoris per Reverendum Dominum Andream Urdothi Praefectum Regiminis Vandal. S. Regiae Majestatis in Rem emissum, tum Instrumentum Testam. Joannis Nitschi Civis Casty Slov. ac Testamenti Testam. S. Margaretha ejusdem Uxoris Zenae Juncta post. Testam. S. Margaretha Uxoris Joannis Nitschi Civis Casty Slov. ac Testamenti

Querski in Rem D. Joannis Nitecki Ligni Labe
nensis Mathiam olim Petri et Jacobum Kuczwicz
de Bonis Rem et Vempity Subditos in Castro Oppi
dique Terra Quarta in Festo S. Egidy Abbatis
in Anno 1739 Recognita ad Calendarium Junctum
inter Dnum Joannem Kierski et Mariannam Nar
zeska Conjuges Parentes tum Albertam Kierski
Thadaeanam Lubowicka Conjuges Petrus et Anna
et Dnos Nothanam Kobski et Marianam de Kur
hie ibid Conjuges. Respectu Obligationis Sortis vi
Bonis Rem et Dobski ac Vempity in Rem Gradu
Anno 1769 Consepta et Actis Castri Oppi per Re
tes vitaq; Anno ejusdem Approbatis tum et Inventario
Bonis ad mentem Contractus Obligatorij Respectu
Bonorum ac Instrumentorum et Juris Subditorum
Consepta Cum Protestatorem Oppidi Oppidanos
cepte nudemice Rehicke olim D. Joannis Nitecki Jur
sub certum Decreti Gerdes ceteros ejusdem Jur
respectu mercatum medentium debitorum Jurtes Jur
Judicio duo comportarent. Cum autem Dnos Kobski
in Comportatione repositorum Documentorum non per
te sint venerunt Successores Comportatio venita
sedem Capernit. Insta vero de Dnum Jus Jurisdictionis
Locis Rehicke Consors Mater. nullam Jurisdictionis
rem Comportationem. ac stare allegat. Nec esse Jus
his Kobski. Limiter ne Successionem Comportatio
nem obtet. Pronde Tenent utrasq; Partes et quia
Rehicke olim D. Nitecki movet Quitta ab Dnum
mitatu prefata Comportatio Comportare ad Dnos Kobski
hac sententia Comportare potest nec circa de de
tinet nec Aliquem ex hinc Dnos Successum vero Contra
Kobski movet dilluentes. Comportare non potest.
de Importante. Ad Comportatorem Juratorum Con
sor de Importante et Addita esse Nihil de Rothit an
cum Dnos Insta. Nitecki Civem Importatam Comportatio
nem primo Obligationem per Nitecki Catharinam Regum
ski olim D. Joseph. Josephski Rehictam Consortem Ni
dictam Matrem et Thomam Josephski Filium Certi
Jurium in Bonis Rem Nitecki Heredes in Rem Succes
sorum in Bonis Rem Nitecki

Joannis Kiesh et Praepositi Judicii Consulum
et Scabinalis Jurisdictionis in Almona Ledchanen
Thoz Palaty Coram Actis Curiae Placensis Terrae Le
to quidem Czesh Lancke. Marie Magdalenae in An
no 1702do. Super Lectura Certificat in Bonis i Hae
redes. Alexandri nec non Sophiae Joannae Josephi Superan
Matthiae Starowsky et Matthaei Josephi Superan
nuat. urgente Tyrahore in Rem suscep. Recognitionem ob
tentae Certanam agrorum in eod. B. Kien Litt. in Folio 13.
Foly in anno 1722. datum Super Contractum Re
ctum Resignationis. Benedictum Caroli Kiesh et Uxoris
Justae Benedictae Josephae Leerski Petri et Alberti Ker
dei cum obm. Joannam Lubiensky progenitae Rhed
ae cum obm. Joanne Nitschi ohne Jacobi Rhed
ae et Josepham Joannem Nitschi ohne Jacobi Rhed
Mentatae Laurum in Bonis Exponitis. Die 19 Augusti in An
no millesimo Septingentesimo Duodecimo. Praesen
Lectum et Conceptum nec non alia Jura et Documenta
Lis Processus non Bona Kiesh et Uxoris Actus Pro
nem Scherosh Matthiae Wolski nuncupati Judiciales Appel
entia Comparuit et Productis omnibus Supradictis
Documenta praeter Contractum Respectu Resignatae
Bonorum Kiesh et Uxoris Quo Ille et Successores Sui
Resignatam ejus Dotis Bonis Laudat. ex Tali Judi
Stat Judicium Consulare Consulat. Judic. Actor Judi
nibus expensa in Argent. Currente Lapidem Com
putatque Augusta Documentorum Deventa ejus
Partibus in Reptio principali Exemmandat in Casu
Juramento Judicium Consulare Consequente Litterarius Contradictis
Partium Quidem Duorum Partes ad Accordationem
cum Consahoren Judicii Sententiam acceptarunt. Causae Judicium
pensatis Partium Documentis tam et Traditionibus Bonis
tam in Rem cum Quae Joannae Nitschi et quae Rhedae
Respective Summae cum Praemissorum Declaratione Ille Ille Ma
Locis ultimo voto Litoneyska praedict. cum Rhedae Mi
tedei Matrimonii Bonis Paternis et Maternis Quae
mento post productum Processum Bonis per Tam in An
no 1744mo pensit. altera vero capite Sententiae Quae
cae Regiae Majestatis Respectu Resignationis Contractus
Tatum non obstante Bonis Kiesh Laudat. Exemp
dictione cum Processu Appellationis Rhedae
per D. Uxoris Praefectum emissi Regimenti Generalis Actor Partis
Loca in Anno 1748to Cessa pure eodem Judicio Magnan
tibus Relatae Relatione eodem Judicio Magnan
gore Summa Nullatenus modo obligatione Exempti Nec

Item Tres Partes Successores vero predict. olim D. Joannis Nicolai Questionem Partem Judicium Possidere arbitrantur. Debetur vero hui mieus Bonis Reperiretur rempe Laborum Jacobum Nicolaum et Melchiorem eum Vxorem et Liberis eorum ad Prosos Nicolai Laborum autem Stanislaum Nicolai Stubetzer cum Vxore eius ac Stanislaum adolescentem ad Relictam et Successores olim Prosi Joannis Nicolai pertinentes Cens et Justamura veluti Sententia Judicii vocatam a Laborum Jacobo quam et Melchio pretiferas uti pro Jurantibus per olim D. Nicolai quas dictos eius successores Prosi Nicolai per D. Nicolai Reliquis Reliquis restaurandas. Sententiat Sequidem autem Tres Partes Laborum Prosi Nicolai Lent Assignate. Unde Assem Cena Laborum ad Bedentem in quam Additi et pro Jam Laborum Laborum desolata Pastalis Holodnem repentes restaurentur ac Granquam tum et devastata et Nicolai Agri praemissa omnia Prosi Nicolai Cedere debuerunt. Quem Partem Partes eius ad Orientem Prosi Nicolai Successoribus pertinet: Simulatur et ni agri Partes Partes deliberat. ~~Tres Partes Tres Partes~~ Duo ad Presentationes Laborum Laborum Prosi Nicolai Tres Partes Duo ad Presentationes Laborum Laborum Nicolai Tres Partes Duo ad Presentationes Laborum Laborum Nicolai Tres Partes Duo ad Presentationes Laborum Laborum

Incidenti mercia de ~~consolett~~ per eum esse decisa
ues presque Relictam Petrum Rudi Quietatione Vol
vat et emunere de Lel. Rena Bentinus In Ibi
dem in Casu Contrabentionis circa manifestationem
Publicam Lecta per eum Q. Nobili Petro Inde Mar
cano Rebus Parti ex Judicij Actis Relevata Cum
autem Lunonis Octingentis Regni Pylon Decreta Inhabita
Regni Reficientes Inito Pontificem Regni cum Dotis
ne adjudicata probat Quem Lunonis Cum pulcherrimis
cunctis Nubibus et Bonis Wenceslij eis Inito Pecuniis
Stante quemadmodum Lex Inscriptione exclusis probat ne qua
Lunonis Letem ~~nisi~~ Bonis Wenceslij remittens Inhibet nubi
Viveren recepit Cum autem eis Decreto Enicke regi
Etiam Dotis Lunonis in Bonis Inscriptis et Hereditas
et Possessionis Bonorum Wenceslij et precauta et ni
dignata Prorsus Judicium Confessionale Quorum de
Cujus Jurati Respecta Enicken cum Lunonis per de
Cretum in Subrogatum Successit ~~mortuus~~ Omnia Se
cundum Nubibus Circa Possessionem Bonorum Adjudi
Lex Certis Juri obligatus Inscriptum Inhibuit sub pœna
Conservandum Contentat Verum Judicium Pacis Con
descriptionis ad expediendum Cadi Inhibitionem Lex ob
Signatum non Coram quem Pertinuit Agendi
et Patronum Jure Lyvend in Bonis Jure Quem Pertinuit
Cum Partes Inscriptum Bonorum Partis Pluribus Quo
dis Dest quem Faubius Conducere potenit ad Bonum
cum Pacis Conducere Debebant Lex Inscriptis Burgra
dis Conducendis Presentis Adimpletum Lex Obligato
rem Pacta Mentem Decreti cum Judicij Lex Pacti
et expedit in Justo et Legum Agendi Quem Cadi
Inscriptum Partes Inhibet Mentenere debebant de Subdi
no Bonorum per Inscriptum Burgrabium Conducturum
Interrogandi Rebuses autem Ostensiones inter Partes Inter
Usurpatus et Pro Accordatione Judicium Confessionale
Nale Cessat et Annulatat Partibus cum Regressu
Electum Decreta Pro Agere.

Antonius in Falcum Falcinelli Vacuefer Terra Faulbrug et Vice Capita
nus Castri Pleus mp

Jacobus Josephus in Natschow Sottelmicke Falci
nus Plus et Rotarius Castri Pleus mp

101 ~~111~~ 594

My Rady Dygnitarze Urzędnicy y Całe Rycerstwo
Wdztwa Płockiego ziechawszy się do Raciąża na mieysce
Obradom naszem zwyczayne za Uniwersałem Jaśnie
Wielmożnego Jmci Pana Mikołaja na Podosiu Podoskie
go Woiewody Płockiego na Elekcyą Podkomorstwa
Płockiego post Ascensum WJmci Pana Walentego
Nieszczyckiego Podkomorzego Płockiego na wakuiącą
Kasztellanią Racięszką na Dzień Dzisieyszy nayprzod
obraliśmi e medio sui Jmci Pana Pawła Kadłubowskie
go za Dyrektora Koła naszego pod ktorego Dyrekcyą
za Kandydatow na tez Podkomorstwo Płockie według
Prawa y zwyczaju WWJchmciów PP Pawła Franciszka
na Jaroszewie Jaroszewskiego Sędziego Ziemskiego
Płockiego Józefa Jakuba na Małachowie Sokolni-
ckiego Woiewodztwa naszego Woyskiego y Pisarza Gro-
dzkiego Szymona na Grzybowie Luboradzkiego Pisa-
rza Ziemskiego Zawskrzenskiego y Walentego na
Radzimowicach Bonkowskiego Skarbnika Płockiego umo-
wiliśmi y obraliśmi z ktorych Jednego aby JKMć
Pan nasz miłościwy za Podkomorzego potwierdził y
Approbował pokornie suplikuiemi Maiestatu JKMci
ktore to Laudum Electionis aby JmćPan Marszał-
ek Koła naszego ręką swoią podpisawszy do Ksiąg
Grodzkich Płockich do obtaty podał onemusz Cie-
cami Działo się w Raciąszu Dnia Szesnastego
Miesiąca Listopada Tysiącznego Siedmsetnego
Czterdziestego Szostego Roku
Paweł Stanisław Kadłubowski Marszałek Koła
Rycerskiego Woiewodztwa Płockiego mp

Officium Praesens Castrense Capitanae Plocensis ad oblationem G. Thomae Obrembski Laudum Pltus Plocensis in Comitiolis Electionis MM Candidatorum in dignitatem Succamerariatus Plocensis in Racigz sub Directione G. Pauli Radtubowski eorundem Comitiolorum Mareschalci constitutum ac manu eius propria subscriptum reproducens ad acticanae actisque Praesens ingrossanae suscepit in Tenore sequenti (inseratur) originale eiusdem laudi circa acta relictum et sigillo Gentilitio communitum.

In Cro Plocensi Feria Quarta post F. S. Martini Pontificis proxa A.D. 1746to.

969

Zeca 102 046 388

Actum in Bonis hubbino Terte Herodo Derillyeis
Anno Reverendi Alberti Niemirowski Canonici Regularis
Lateranensis Iurecti Iurecti dicte Stypendiarie
Feria secunda post Dominicam Rogationum Anno
quo supra Dominice Millesimo septingentesimo Quadra
gesimo octavo

Coram Egregio Joanne Romano Burgrabio Castri Liechz In
Presentia Nobilium Petri Alberti Cuplichich et Matthei
Gloski nec non aliis Plurimis Gradis Ivanich Petri Andreae
Ivanich de Crasopetz authenticis et Juratis ad actum Pre
Assumptis et super Reclamantis. Officium Prefecti
Viatoris dedicat Ille Egregius Burgrabius Castri Liechz Impe
Stendo Legibus et Constitutionibus Regni dilectorum
Executionibus Sanctis Decretis Ordinationibus Actis
Actis Juramentis Tribunalis Rosarg Judicis et Licea
pitanei Castri Liechz Munerique officij sui Satisfacendo
Ad Instantiam et Officiosam Requisitionem Egregii
Matthei Burski Vicecollonelli Sacrae Regiae Cathe
dralis Ecclesiae Zengg Decretis Ordinationibus ac Juramentis vigore Decreti de Data Sanctionis ac Lucij Albinonis cum ejus Publicatione de actu Petitorij de Juspatronatus ordinarijs Gradibus Tribunalis Regni Feria Quinta post Dominicam Lætare proxime Quadragesimalem Proxime elapsi Anno 1748 vine Controversy Decretis Iam Judicij Possessorij Citationis Reductionis quam alijs Productis Superius Dno Reo Michaelitorski Iurecti Obtento publicatis ad Rem Suprascriptam Officiose cum Suprascriptis Rebellibus ac Nihil ex actu Superius Contentis Condescendendo Juris Actionem Suam Executorialem et Juris Ordinem est Prosequit Partes utroque ejus Nihil Reclamare Comparendum fecit ad Ejus etiam Reclamationem Supradictus Egregius Burski Vicecollonellus Sacrae Regiae Cathedralis Actor et Juxta Reus Respondendo Suprascripto Lucio Albinonis ac Decreti Sanctionis cum ejus Publicatione petiit sibi per Officium Potestatis Executionem fortem et Fiscalem respectu Radicum, Mancipiorum ac Inventarium in Decretis fusius Specificatorum non Solutionis imo ejus Decretis nihilo Contrarium fieri et per ejus ad Tradicionem Bonorum Sex Solidis Juxta partis Recuperatae Regionem

Conscriptionem Inventarij condescendit extare curaq; Inventarij
partem Sortis cum omnibus ejusq; Sortis predicta Utilitatib;
hus aream hortus cum Parte Campis Sylvis Pascuis Rubetis
uenicis aquis fluuijs Fluuiorib; Piscinis Molendinis adjacen
tibus Curialibus ad easd Sortem spectantib; quam subdi
tis dictis Inscriptionib; hyemalib; tantum, tum
cum Subditis duobus Colonis exemptis ac liberis Immu
nitatis priuilegijs Conscripto, Dictum Laboribus obedientij
Insuper Quotam Mulctam ochis gertonum duc
ta quatuor Florey Polon Grossorum Reddendo pro
Iis frumentis Vadijs Decreto Tribunalit, Marcis per Compa
cibus ac Subditis ad Subditi cattis cum Actori et Quaerenti ne
mine Impugnante et contradicente ni vratum et actum
Et Sententiam tradidit et dimisit. Ad Executionem Officium
executionale ad Conscriptionem Actu Inventarij Condescen
dit et accessit. Cujus Inventarij tenor Sequitur Subsis. Budynek
do Domeszkania albo Folwarku w Podworzu w wzgiet po
budowany w nim okien trzy w Drzewo od podwa
potowa od nego okienna, drugie Szytne Cale Ine
Cie na boku zapieka mate. Drzwi w tele rozwalony, Sto
lik Sosnowy ze stalugami pusty robotą. W tymze budynku
Drzwi drzwi na zawiasach y akach, to iest u Izby Drzwi skle
ky y za maszami, u tymi od Podworza natychmiast za wia
sach y Hakach ze Skoblem, na Boku zas zakowanem w
drzwi trzecich jedna zawiasa drugiey kowatek z hakami,
Futak na Izbie z dylow bez polepy. Na tymi takze Futa
z Dylow przez potrzebę Item komora w tele tymi, Drzwi Sos
ne od podworza na biegunach, drugie z tymi tak bez
Cer biegunu, Izba potrzebuie teppego poszycia y
Komin na Drzwy od strony glina mieszcami dobrze
po odpadata. Item w tymze tymi Chlewek w dylich
za drzwiami za gwozdzy. Stodota nowa w wzgiet o
jednym klepisku y zaklecu, na drugi stronie klepiska
Spichrz. U tego Spichrza drzwi na zawiasach ze sko
blem. Oset na tymze stodole Stomany potrzebuie mie
Scami naprawi. Zwierzeta ilosci y wielkosci z Tasicie mie

bre z obu stron potrzebuią inszych żarcie do naprawi
iedne Drzwi z kuną od stodoł. Item Stanienka z wozownią
Drzwi w tey stani dwoie, iedne z podwora, drugie do wozo-
wny na biegunach, u wozowni zwierzcie z kuną żelazną
Poszycie stare woda bez nie idzie. Chłopow dwoch
Kazimierz Dobrowolski z żoną Dziecie iedno maią to
iest syna. Krysztow Fabisiak z żoną Corek małych
ma dwie, syna iednego z załogami obadwa Bodynki
iescze maią dobre z Pułwłokami zasianemi do-
tychże Poddanych należącemi cum omni obedientia
Solito y Labore według dawnych zwyczaiow to iest
Chłop ma robić dni cztery Dziewki cztery za siewek
ozimni na tey piąty części tylko, za rego nie mają.
Urząd tedy ninieyszy Grodzki Ciechanowski podaie
cuiusque Inventarij Inscriptionem omnium post
Officiorum Officium hocce Executoriale Supra sem
Mtem Rni Gnatem Providum Petrum Andrzeiewicz
ad intromittendum eundem Gnosum Burski Vicecomitem
Regi Mtis in praefatam sortem nuncupatam Stę-
powizna eidem Gnoso Burski addidit et deputavit
qui Mtis ex deputatione Officij Executorialis Prae-
fatum Gnosum Burski actatorem et Iure vincentem
in eandem Platam sortem nominatam Stępowizna
officiose tradidit vigore praemissae traditionis
habitis secum notabilibus in actu Contentis super-
ius intromisit investivit reliquit Decreti sa
Executorialis vigore

Joannes Roman Rs CC.

Officium praesens Castrense Capitaneae Plocensis ad oblationem P. Thomae Obrem Ctri Trad-
ditionem infrascriptae in Bonis ~~Ta~~ inferius nominandae officiose per infra specificandum
P. Burgrabium Castrense Ciechanoviense expedit ac manu eius propria subscriptae
reproducens ad acticandae actisque praesens ingrossandae suscepit in tenore sequenti
inserat originale eiusdem traditionis circa acta relictum.

In Crs Plocensi Feria Tertia post D. Exaudi proxima anno Dni 1748

Actum in Bonis Brzeście idq in Trno Condescen-
sionis partibus determinato Feria Quinta post
Dnicam Misericordiae pxa Anno Dni 1748 vo Co-
ram Gnoso Antonio Chmielewski Burgrabio
Crens Plocen pentibus Gnosis ac Nlibus Andrea
Cywinski, Adamo Brudzienski, Casimiro Ko-
walski Adamo Rostkowski ac alijs plurimis
Nlibus ab Actum pen congregato nec non Mlis
Rni Gnali Provido Bernardo Krawczyk de Cyw-
no Lituany authco et Jurato actum pentem
acclamandi.

Officium Crens Plocen Condescensoriale in Virtute
Decreti Judicij Trnis Zawskrzen in Drzensko in Trnis
Comunibus Trnibus F. 2da post Dcam Invocavit
Item pxa in Anno 1747mo. inter Nlem Marti-
num Cywinski Actorem ab Una et Nlis Ada-
mum ac Josephum Cywinskie parte ab altera
prolatt quo mediante Condescensio Officij Sui ad
Fundum Bonorum Brzeście Captato tempore
pvia avisatione partium mutuo partium Sum
ptu utrum Impedimentum actor in Transfusi-
one Libi p dim Gnosum Matthiae Cywinski Pa-
rentem Cultorum Coram actis Crens Plocen Feria
quinta in Crastino Festi Nativitatis Gloriosis-
simae Virginis Mariae in Anno 1711 recognita
habet ut Inquirat, quod si actor hocce Impedi-
mentum probaverit Solutionem Summae Ducento-
rum Triginta Typis in Transfusione expres-
sae actori injungat tum prout Jusq hocce Decre-
tum in se obloquitur pro adimplenae et exequenae
ejusdem Decreti Content est assignata ex requisiti-
one partium utrarumq Condescendit Jurisdi-
ctionem Suam voce suprafati Mlis promulgat
fundavit, partesq ad Comparendum Suo Coram
Officio Condescensoriali acclamare injunxit, qua

601

x

in Trno partibus et quidem Actore Nli Ma-
tino Cywinski pltr, Cittis et Indicentibus Nlibus
Adamo et Josepho Cywinskie p Nlem Adam
Cywinski Suo et Nlis Josephi Cywinski fratris
Sui germani Nne pltr Adeotatis Nlibus Ada-
mo Nowowieski et Magdalena Brzeska Coniugibus
ac alijs Successoribus olim Nlis Joannis Brzeski per
Nlem Adamum Nowieski Suo et Consortis Suae
ac Nlium Antonij, Catharinae Martiannae Vir-
ginum Innuptarum Brzeskich Nominibus pltr
Comparens et Secum Controvertens quarum partium
Controversijs Coram se Inducto exauditis Quoniam
officio Suo Condescensoriali Reductum est olim Nlis
Hieronimum Brzeski agros Suos in Summa
Ducentorum Triginta Florenorum Polonicalium albae
Argenteae sine procento monetae Coram
actis Crensibus Plocensibus Fra Secunda ante Fe-
stum Nativitatis Sancti Joannis Bptae
in Anno 1702do olim Nli Matthiae Cywin-
ski Cittorum Parenti Invadiasse, post vero
de Summa eadem Ducentorum Triginta Flo-
Polonicalium p Nlem Matthiam Cywinski in per-
nam Nlis Martini Cywinski actoris moderni
cum omni Jure Suo ejusdem Summae ac cum Submis-
sione in Bonis Suis Cywino gorne Inscripta
attestante authca Transfusione Coram Ipsis
actis Crensibus Plocensibus Feria quarta in Crastino
Festi Nativitatis Gloriosissimae Virginis Ma-
riae in Anno 1711 Cessisse, ex qua Sorte
Nli Martino Cywinski Jure Cessionario Serva-
te in Campo sub Kowale Sulcos quatuor Osti-
vales Incipientes a via seu Villa et protendi
ad granitiem Kowalska inter metas Su-
Cessorum olim Gnori Hieronimi Brzeski ab
una et Brzesczyna ex altera parte p Nles No-
wowieskie ac Successores Brzescianos ad cittos
vigore Decreti Condescensorialis officij Crensis Plocen-

ob non remonstrationem illo in Judicio seu offi-
cio Condescensoriali Inscriptionis obligatoriæ
Supraversæ in Anno 1702do recognitæ in Posessi-
onem Suam apprehendisse Probatur, Pateticq
nunc Impedimentum in Posessione Nlis Mar-
tini Cywinskj remonstratur, idcirco Suspen-
sa decisione Causæ pendentis ac totius negotij
quoniam Nles Cywinscy Citti circa Transfu-
sionem in personam Nlis Martini Cywinskj acto-
ris rmtam Inseminationes in eadem Sorte per
eunæ ad Nlem Matthiam Cywinskj Parentem
Suum remansisse allegant, premissamq allegatio-
nem Inquisitionibus probare offerunt proinde Con-
ceditur Dilatio Inquisitionis parti utriq tam
in Probationem existentiæ quam reprobationem
non existentiæ Inseminationum idq in Instan-
ti et additur eisdem Nlis ad rothisandæ Super In-
corruptionem Testium petiterunt Nles Mar-
tinus Cywinskj Actor et Nlis Adamus Cywinskj
Suo et Nlis Josephi Cywinskj fratris sui germa-
ni Nne Inducant Testes eduxerunt post quas
Eductas Inquisitiones ad lectionem earundem
Inquisitionum pendens officium Condescendit quibus
lectis et per singula puncta testium recognitio-
nes pensatis et consideratis resolvendoq Anteri-
orem officij Sui Condescensorialis Suspensionem
Insistendo Inscriptioni Transfusoriali Super
Summam Ducentorum Triginta Florenorum Polonicorum
albæ Argenteæ sine procento monetæ per olim
Nlem Matthiam Cywinskj in personam Nlis Mar-
tini Cywinskj moderni Actoris Coram Actis
altius dictis Crenensis Plocensis Fra quarta in Cra-
stino Festi Nativitatis Gloriosissimæ Virginis
Mariæ in Anno 1711 recognitæ Iniungit offi-
cium Condescensoriale quatenus Nles Adamus
et Josephus Cywinscy Summam Pdatam Duce-

Ducentorum Triginta Florenorum Polonicorum albae
argenteae sine procento monetae coram officio
Crensi Plocensi niet pro Vigilia Festi Nati-
vitatis Sancti Joannis Baptistae proxime
ventura absque omnibus Juris diffugijs et Pro-
tellationibus Nobili Martino Cywinski solvant
et enumerent idque sub poena Banitionis
in ibidem in casu contraventionis circa
mationem Pigitur peremptorius. Post le-
vatum vero Summam de agris per Nobilem Martinum
Cywinski Possessis seu potius totali sorte
in Bonis Brzezie Jacente
per se Possessa in triduo condescendat, et eosdem
agros Nobilibus Adamo et Josepho Cywinskim
in Possessionem Jae Nobilis Martinus Cywinski
dimittat, idque sub poena Banitionis in Vigilia
Festi SS. Petri et Pauli Apostolorum Anno Pent.
in casu non dimissionis coram eodem Offi-
cio publicandae. Nihilominus licet quidem
Jisdem Inquisitionibus probatur Nobilem Mar-
tinum Cywinski sortem eandem cum Insemi-
nationibus de quarum quantitate non constat
recepisse, et easdem Inseminationes nunc
deperdidisse, quoniam vero Jae Nobilis Martini
Cywinski quantitatem Inseminationum
quales extabant comprobare non vult, nec
earundem quantitatem recordatur. itaque Praesens
Officium Condescensoriale attenta recognitio-
ne testium existentiae Inseminationum
in omnibus agris Decernit quatenus Nobilis
Martinus Cywinski Summam Quadragin-
ta Tymphorum coram eodem Officio et pro
tempore subsigore supraexpresso ex mi-
deramine Officij sui Condescensorialis a
inventam Nobilibus Cywinskim Cultis et Indi-

* Solutionis Summae originalis

Solvat et realiter enumeret seu potius ex
summa sibi a Nobilibus Adamo et Josepho Cy-
winskie adjudicata defalcet. Quita per
partes utrasque poena quatuordecem marcarum
Polon. parti in termino suprascripto solutionis
summae originalis per partem sibi obinvicem
compensandae officio autem condescen-
soriali per medium in instanti ab utraque
parte solvendae. Ad extremum Nobiles No-
wowiescy sulcos quatuor aestivales in
campo sub Kowale Nobili Martino Cywin-
skj receptos in instanti Nobilibus Adamo
et Josepho Cywinskim una cum successo-
ribus Brzesciani dimittant, et amplius
in eadem Pessula quatuor sulcorum aesti-
valium inter metas successorum ad Sti Hien-
nimi Brzeski ab una, et Brzescyna ex
altera partibus existente Nobilibus Cywinskim
donec eisdem summa in obligationem data
non restituetur non impediat idque sub
poena Bonis in primis Judae Crentibus Plo-
centibus in casu contraventionis publi-
canda. Ex Agris vero eisdem per varias personas
pro vio consensu Nobilis Martini Cywinski con-
seminatis Ijdo Nobiles Adamus et Josephus
Cywinscy recompensam sibi a quo compe-
tierit et per quemnam sint conseminati
recipere debebunt et tenebuntur pendis
Decreti vigore.

Antonius Chmielewskj Burgrabius Crac. Ploc.
[illegible]

[illegible] praesens castrensis capitis Plocensis ad [illegible]
adam Gurienski Decretum in Condescensionis in B. In
ferius nominatis offe per Infra specificatum P. B. Cl. Expe
ditum ac manu ejus propria Subscriptum reproduc
cen ad acticand actisq praesen Ingrossand in te
nore Sequen (Inserendo) originale Ejusd Decreti
Circa Acta Relicta

In Cro Plocen Sabbatho in Vigilia F. Mattis S. Joannis Baptistae
Anno Dni 1748

Ins.

Decretum
Condescensionis in
Fundo Bonorum
Brzezia per Officium
Castrensem Plocensem Stat.
A 1480

In Cro Plocen

M. S. Tyl 3. ob [illegible]
[illegible]

Actum in Bonis Brudzino idq in Trno Condescensionis partibus determinato Fra Quinta ante Festum Nativitatis Sancti Joannis Baptistae pxa Adni 1748 in pendentia Gnosorum ac Nlium Andreae Smarzewski, Petri Sosinski, Martini et Ludovici Dłużniewskich, Thomae Kocięcki, Mathaei Gościcki, Michaelis Brudzienski, Casimiri Komonski, Petri Sniewski, Joannis et Thomae Wirzbickich ac aliorum Nlium nec n Mlis Rmi Gnalis vidi Stanislai Maychrowicz de Rostkowo authenticati Jurati actum Depotem acclamantis.

Officium pens Crense Capitis Plocen Burgrabiorum in Virtute Decreti Judicij Officij Cren Petrkowskiego Fra Secunda post Dnicam Oculi Quadragesimalem pxe Pentis Anno pden inter Gnosum Stefanum Brudzynski et alios actores et Cltis ab una, et Gnosos Rostkowskich Cltos ac actores parte ab altera prolatum quo nimirum Condescensio Gnosorum Antonij Chmielewski et Nicolai Kowalewski Burgrabiorum Cren Plocen ad Fundum Bonorum Brudzino et Strzeszewo mutuo partium Sumptu Unius absentia non obstante Captato tempore ut Documenta partium revideat, Summas quae Justae Solvendae in Exemptionem Sortium Seu agrorum in obligatione Nlium Rostkowskich existen apparuerint Cognoscat, et rac et cui Competierit vigore Producendorum Documentorum adjudicet, Solutionem Condecum Prixione Trni Injungat, Condescensionem de eisdem Sortibus Seu agris praetiumque tas Summas easdem demandet, de Devolutione Seu reparatione, auctis Seu dimissis Inseminationibus Investiget, Inscriptiones si opus fuerit expediat, et cui utrique

607

Competierit adjudicet, partesq in omnibus
singulis Pretensionibus pro exigentia Tri
legis et Justitiae finaliter decidat, et
deretur Cuius officij Decisioni partes p
et acquiescere debeant et teneant
idq sub poena Rmis in Trno eodem
parte Contravenien publicandae et
signata ad requisitionem partium ut
Pvia earum tempestiva Avisatione
descendit, Jurisdictionem suam
ad Stan Mlis promulgato funda
et partes utrasq ad sui Compa
nem Prato Mli acclamare in j
quo in Trno partibus et quidem
re Nli Stephano Brudzienski simul
et Alberti Filio Pltr, Cittis simul et
ribus Nlibus Balthasaro et Ludovico
Rostkowskie Pltr Comparentibus et Secu
officio Condescensoriali Controversiae quarum
tium Controversijs Coramse Inducto ex
et quidem Nli Stephano Brudzienski olim
ti Filio restitutionem vestium ac Cum
Universalis Suppellectilis Domesticae
ta olim Nlium Alberti Brudzienski et
rianne Barcikowska Coniugum Parent
Suorum derelicto, et p olim Nlem Jaco
Rostkowski modernorum Cittorum ac actorum Nli
Ludovici et Balthasari Rostkowskich
tem Intercepto et usui suo applicato
Rostkowskie petente, Cittis vero simul
actoribus Nlibus Rostkowskie Solutionem
marum in fundamento Scriptorum man
Unius in Rostkowo 19 Augusti 1733
Adcitata Nlis Agnes Brudzienska prim
Casimiri Gosciecki ad Pdens voti secundi Nli
Krasniewski in assa ejusdem sui mariti p

Summam Quindecem Tymphon. p olim Nlis Baltha-
sarum et Martinum fratres inter se germa-
nos Brudzienskie, alterius in Brudzino post
Cineres 1735to Sup Summam Viginti Tymphon.
Tertij in Crastino Festi Visitaonis Gloriosissi-
mae Virginis Mariae in Brudzino 1735to An-
no Sup Summam Viginti Tymphon. quarti
in Brudzino 4ta Februarij 1736to Sup
Summam Quadraginta Tymphon. in obligati-
onem Agrorum Sup Bonis Brudzino, Stre-
szewo et Rostkowo ab olim Nli Jacobo Rostko-
wskij p olim Nlem Martinum Brudzinskij,
atq aliarum Summarum primae p Nlem
Simonem Brudzienski Sup Summam Triginta
Tymphon. Fra Sexta post Dcam Cantate
in Anno 1710, alterius Fra 4ta intra octa-
vas Festi Sacratissimi Corporis Xti Do-
mini 1720 Sup Summam Triginta Tymp.
p Nlem Albertum Brudzienski ab olim Nli
Jacobo Rostkowskij in obligaonem Agrorum
levatae in Cro Plocensi distincte binis tran-
sactionibus Subsecutae a Nli Brudzienski pre-
tendibus, ac etiam Extraditionem Inven-
tariorum fatis olim Nlis Alberti Brudzinskij
derelictae et Per Nlem Krasniewska ac ob
priorem ejus maritum nunc adcitatam
Intercepta expositae itaq Officium Conde-
scensoriale Suspensa decisione totius ne-
gotij ad affectationem partium utriarumq
et adcitatae Conceditur Dilatio Inquisitio-
nis respectu vestium, et Suppellectilis
Domesticae, ac Inventariorum tam in Pro-
bationem quam reprobationem parti utriq

ac adcitatae idq in Instanti et additur
Nlis ad rothisandae Petiterunt Nles Stepha-
nus Brudzienski, Balthasar Rostkowski
Suo et Fratris Sui germani, et Agnes Bru-
dzienska Nlis Petri Krasniewski Consors
adcitta Inducant Testes, et Interrogatoria
Sibi abinvicem Communicent, Communicarunt
et eduxerunt Nlis Brudzienski Unam, Nles au-
tem Rostkowscy ac Krasniewska Secundam In-
quisitionem Post quas eductas Inquisitiones
ad lectionem earundem et revisionem nonnul-
lorum Comportatorum Documentorum pro
Officium Condescendit, quibus lectis et Docu-
mentis lustratis quando quidem Officio Suo
Condescensoriali deductum est olim Nlem
Bartholomaeum Brudzinski Filios quatuor pote
~~[illegible]~~ ut pote Joannem, Albertum, Marti-
num et ~~[illegible]~~ Balthasarum et Filiam Nli Laurentio
Bromierski nuptam Prolificasse, eosdemq Fili-
os non exdivisos esse, imo p Joannem Sortem Suam
Nli Alberto Brudzinski fratri germano Vendidisse
Se, ac post Fata olim Nlis Alberti Brudzienski
et ejus Consortis Nlis Mariannae Barcikowska
Uno eodemq die de hac luce decessorum Substan-
tiam totalem ut pote Boves quatuor, Juven-
cos binos ad labores Consvetos, Equos, Aliquot,
Vaccas, et alia Inventaria de quorum quantita-
te non Constat, Sues, Anseres, Gallinas totamq
Substantiam et Suppellectilem Domesticam
in Binis holodijs Segetes varij grani etiam et
Circa holodia alias Segetes in sensivo loco ali-
as wstyrcie, tum Nles Stefanum, Annam, ac
Mariannam Brudzienskie et Alberti cum
olim Nli Marianna Barcikowska progeni-
Filium et Filias minorennes p Nlem Ma-
tinum Brudzienski Patruum in Tutellam
~~[illegible]~~ recepisse, eisdemq rebus mobilibus

x

Inventarij, Segetibus, tota Substa-
pellectili Domestica disposuisse,
omnia tam p Supine malleq gestam Eco-
dispositionem, quam etiam in parte p
Incursionem exolvendorum Proviantuum
deperdidisse, nihilq in eadem fortuna Filiastrorum
Suorum in tutella apud se existens sibi ac-
cumulasse, tantum ex paratis p missis
post Fata ob Nlium Brudzinskich Paren-
tum in Septembri seu Octobri demortuorum
derelictis vixisse, ac etiam Summam Nona-
ginta quinque Tymphon in obligationem
agrorum attestantibus Scriptis manualibus
memoratis insimul cum Nli Balthasaro
Brudzienski quo ad Summam Quindecem
Tym ab olim Nli Jacobo Rostkowski nulla
cogente necessitate / liquidem Id Nlis Mar-
tinus Brudzienski Suprascrta omnia post
Fata Nlis Alberti Brudzienski Fratris
sui germani in Tutellam accipiendo di-
spersit / p eundem Nlem Martinum Brudzin-
ski levasse, eosdemq Balthasarum et Mar-
tinum Steriles esse, attamen Nlem Mar-
tinum Brudzinski Fratres Suos alios
p vixisse, itaq pens officium Condescensori-
ale resolvendo Anteriorem officij sui Su-
spensionem decernendo quatenus Nlis
Stephanus Brudzienski insistendo Inscripti-
onibus binis Suprascriptis primae p Nlem
Simonem Brudzienski olim Valentini Fi-
lium Sup Summam Sexaginta Florenorum Pol.
argenteae Sine Praecento monetae Tra Sex-
ta post Dnicam Cantate in Anno 1710, al-
terius p ob Nlem Albertum Brudzienski Sup
Summam Triginta Tymphon Polonicalium
F. 4ta intra Octavas Festi Sacratissimi
Corporis Xti Dni 1720 in personam ob

Jacobi Rostkowski utriusq Coram actis
...ibus Plocensibus Subsecutis Summas eas-
...in Unum Junctas Nonaginta Tymphon
...ficientes in exemptionem Sortium Super
Bonis Brudzino Jacentium provenien. Coram
Officio et actis Crem Plocensibus in et pro Vi-
gilia Festi Nativitatis Sancti Joannis
Bptae pxe ventura absq omnibus Juris diffu-
gijs et Protestationibus nlibus Balthasaro
et Ludovico Rostkowskim ob ~~Alter~~
Jacobi Filijs pvia de levata Sufficienti quie-
tatione seu in personam p solventis Cessi-
one Solvat et realiter enumeret Idq
Sub pena Banitionis in ibidem in Casu
Contraventionis Circa manifestatio-
nem publicandae Lista p nlem Bru-
dzienski pena Trium Marcarum
Polon pasti in Trno Circa Solutionem
Summae Officio autem Condescensoriali
totidem in Instanti Solvenda # Quo Spe-
ctat alteram Summam p olim nlem Ja-
cobum Rostkowski in obligationem
agrorum olim nli Martino Brudzi-
ski ad Scripta manualia quatuor da-
tam Nonaginta Tymphon efficientem
et p nles Balthasarum ac Ludovicum
Rostkowskie ob Jacobi Filios a nli
Stephano Brudzienski ejusdem nlis Mar-
tini Brudzienski Steriliter decepti Fili-
astro germano et Unico naturali Sub-
stantiae ejus Successore pretensam Liquid
Jae nlis Stephani Brudzienski a Sub-
stantia ejusdem nlis Martini Brudzien-
ski Patrui Sui Quo Coram Officio Condes-
censoriali judicialiter recedit, exinde obstante recessu
Cathegoriam eandem ad Judicium Trne Plo-
Post levatam vero Summam Ijae nles Rostkowscy de agro
obligatis in Instanti Condescendant idq Sub pena Bmi
...nationem in Quatriduo publicandae.

cense

cense proprij Districtus pro resolutione ejusdem
recessus remittit et Trnum in eisdem Iu-
dicijs partibus sine quavis Adcitatione
Conservat. Quo spectat Interceptas res et
Vestes per ad Nlem Iacobum Rostkowski
post fata olim Nlis Alberti Brudzienski
et Consortis ejus derelictas Siquidem In-
quisitionibus Nles Rostkowscy in quopiam
non redarguuntur esse rei, / per Vestes
muliebres et nonnullas res ferreas Par-
ticulares per N. Martinum Brudzinski ad
Nli Iacobo Rostkowski divenditas et
oppignoratas / proinde liberi hoc in
puncto pronuntiantur. Ad Extremum
Evadat Nlis Agnes Brudzienska pri-
mi olim Nlis Casimiri Goscicki ad pens
voti Secundi Nlis Petri Krasniewski Con-
sors in eam rotham pro ut Inventaria
ex accrescenti a Vaccis binis habita sua
"seu potius Consortis suae
propria" ab olim Nli Martino Brudzien-
ski nocturno tempore ad Nlis Casi-
mirus Goscicki cum Nli Agnethe Bru-
dzienska Consorte sua ad Bona Rakowo
ex Bonis Brudzino accepit, nihilque ex
Inventarijs illo tempore ad Successores olim
Nlis Alberti Brudzienski pertinens si-
bi applicavit idque in Instanti et Quo-
niam hocce Iuramentum per Nlem Stepha-
num Brudzienski est ipsi Indultum pro-
inde ab hac Impetitione Nlis Krasniewska
libera pronuntiatur. in reliquis vero pretensionibus
per partes ad se habitis partibus perpetu-
um Imponit Silentium.

Antonius Chmielewski Burgrabius Crnus Plocensis mpp
Illmus

Nicolaus Franciscus Kowalewski Burg. C. Plocensis
mpp

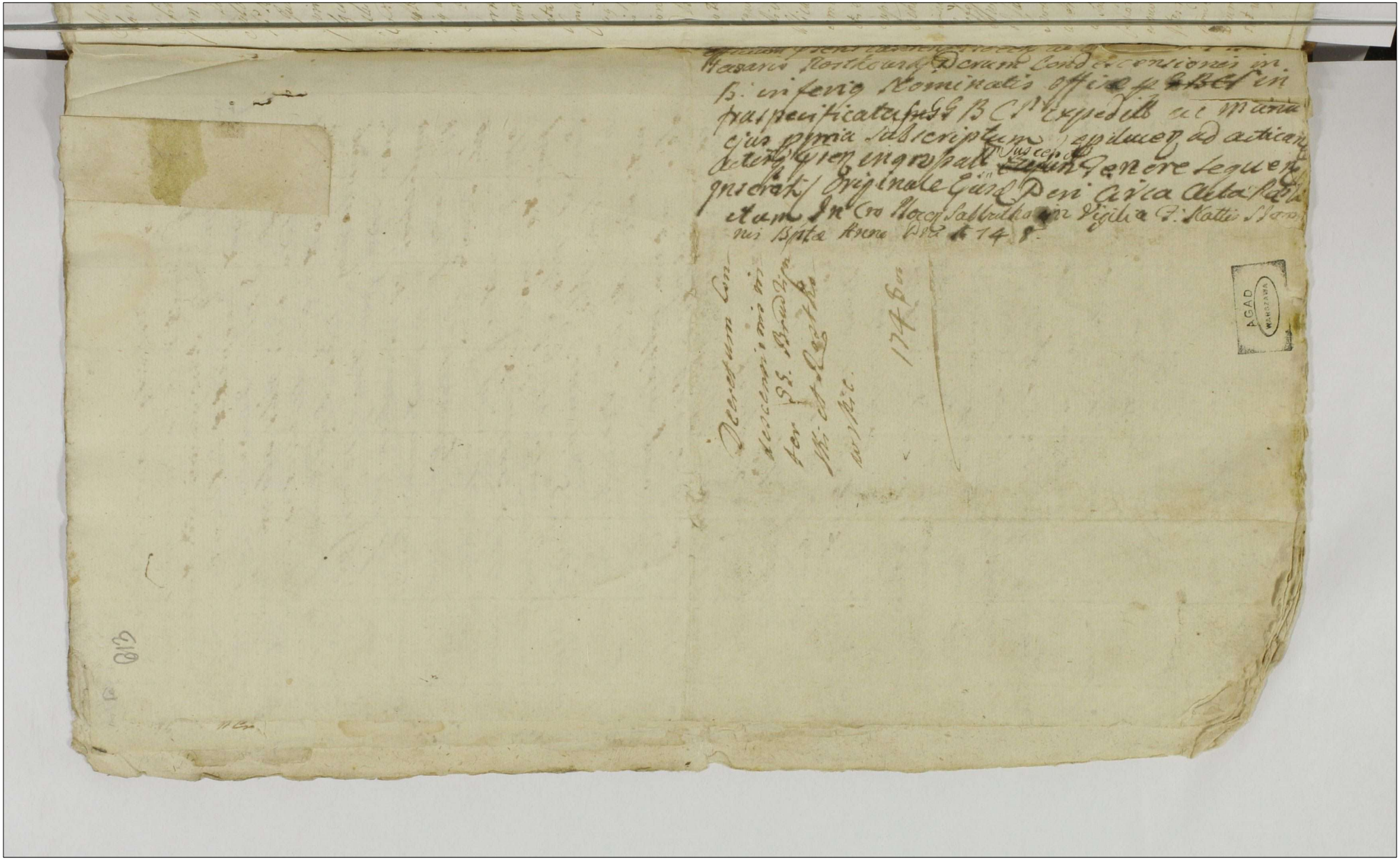

Actum in fundo Bonor. Mri Stowe Feria Sexta intra Octa
Sacratissimi Corporis Christi Domini Anno quo supra
614
Officialem Burgabiale Jeffrey Lucas presentes Dñi
Dñi Michaele Scholes P. C. Hippisley Simone Wesley
tis Lotbiensis Thoma Exeryensis Paulo Scholes Matheo
Scholes et alijs plurimis ad Actum Forensem congregatis non
Mri Scholes Inde Dñs Joannes Dickes de Villa Dickens auth
et Curatus Loci Officij Advocati et curas audiendi
provisionem Dñs inter Dñs Dickes et successores D. Nostrum
Scholes Actores et Rectorem abinde, et successores D. Pauli
Dñs Simonis Actores et Actor in Causa Decimarum Feria Sexta in Festo
Inventionis et Actis Virginis Mariae Instante ad Horam Locum
mate ab altera Quo mediante Sententia Officij Surrogati
curig absentia non obstante Citato Terpore ante dictum
in Capta Curia avitatem ante omnia de rebus mobilis, inventis
forma et Specie quibus Facti D. Pauli Dñs Actis et Rectis
sunt postea facta et interjecta, tum de quibus Exceptionibus post
facta Litis D. Pauli Dñs et successores moverunt et Actum
Senatus Petitum et Curiosa investigatione, pronunciationem
ejus fuerit expeditione, fuerunt tandem perpetuis minutione Actis
nis Testimonij Recentes Dñs Curia Officialis Tempori dem
tione, alijs Instantis in omnibus Actis expressis Dñs Dñs
ad Sedem Actis Contenta Ejus supra Dñs Dñs Actis
notatis Curia Officialis Actores studio Adventus sui Procuratoris
cepit Actor Partium Sententiendit, Jurisdictionem suam
Officialem Curiae supra Dñs Dñs Actis, placuit et Securitatem
blicam circa Actis Juridicis observari Solitam Dñs Actis
demandavit Partes ad sui Convocare intimavit, quibus Actis
cata et Assumati Actores quibus Actis Dñs Dñs
cipuis Dñs Pauli Dñs Senatus Dñs Actis Dñs Dñs
Scholes in primo Matrimonij voto progenato Filio Actis
Simonis et Actores Rectores Dñs Actis Dñs Dñs
Ingelfo, Mariana Dñs Senatus Dñs Actis Dñs Dñs
et Swarfis Consortes Agnetis et Catharina Ingelbis Dñs
D. Pauli Dñs successores Dñs Senatus Dñs Actis Dñs
Scholes Magistri Actis et alijs Dñs et Actis Dñs Dñs
des Sententiale Controversiis Actis Partium Dñs Dñs
de Suspensa de Actis Causa Dñs ante omnia ne Dñs
Exportationem Decretum et Actis Dñs Dñs
et quoniam non nulla Dñs Dñs Dñs Dñs
Partes non Peritus Dñs Dñs Dñs Dñs
primo Officium Sententiale Decernit quibus Dñs
Dñs Dñs Causa Dñs emulcantia Actis Dñs
sent Dñs Dñs Dñs Dñs Dñs Dñs

Maritum stante vita ejs conjugata decepsit et sibi [illegible]
et omnimoda dispone de emendaturam offert prime Officium
Decensoriale attentis omnibus improveandi Relictam et Tutricem
S. Pauli Sposi Supplicem Petuam ad superstitem deferente etiam
parte Actoree Reconventionem Curatoriam adinventi et decernit quo
evocat in eam Juramenti Delatam prout mihi quidem tam ex re
mobilibus Supellectili Servitijs quam Instrumenti et vestibus ejd Mariti
propijs post data ejs decessit et sibi applicavit, ac procul dubio Meritis
de Vitae sua Annulum Aureum Lapidibus ornatum et Rocklaur
genteam ejdem donavit, et Curiam pro pio exemptu et pensa
in B. Barbarae ejusmet non Plenty Dilexerit, etiamsi ad mutua
obligationem Promissionem de Solvendo per de Executo pro
Successibus ejdem Mei et Mariti sui teneat et debet mihi ad
dand. ibi Juramenta. predictae. Quo Astento Juramento Officium
Condescensoriale eandem Relictam D. Pauli Sposi Superstitem Tu
Liberam fuit et pronunciat. Quo ad Petitionem Solvendi Gratifica
tionis Capitalis quando quid et reproducta per Schedulam Donat
oniis Officium suum Condescensoriale prosequi Actor Agnovit eam
cum Actrice in Libello Actoreo Citatam et Schedulam Juramen
tum in Libello deductum est et quibus Contributione Expensarum non pronun
pronunciat Officium Condescensoriale Decernit quatenus Ipse Schedulae Citatae
nexa Prosequi cum effectu non Capitulum per Decretum pro
pro gradu et causa quo stando ad Citata Actrix in primis debere
et teneatur sub onore in Propositis pars Schedulae Citatae Citatae
Citatum proportionate Limitat quo stando participatum esse
Declarat. Quo vero ad [illegible] Juramentum
Schedulae Citatae Citatae Citatae Citatae Citatae Citatae
Citatae Citatae Citatae Citatae Citatae Citatae Citatae
Citatae Citatae Citatae Citatae Citatae Citatae Citatae
Citat

Imc

617

[illegible] Summam Trecentorum florenorum Polon. una cum provisione annuali per septem a quolibet Centum per medium tamen Computum ejusdem Josepho Sychocki suprafati ol. N. Adami Sychocki Nepoti et Successori Anno inet pro Crastino Festi Nativitatis Sancti Joannis Baptistae proxime venturo anno praesenti coram Officio Castr. Plocen. functionem indivisim sine quibusvis juris diffugiis et protestationibus praevia Cessione in Personam persolvere seu persolventur coram eodem officio recognoscendo solvant realiter enumerent, ut sub poena banitionis in Casu Contraventionis coram praefato Officio circa mandatum publicandi. Quia poena quatuordecem M.M. Polon. per utrasque Partes Parti per Partem in Termino Solutionis compensandi Officio vero tuo Condescensoriali in instanti solvendi sub seorsiva poena banitionis quae interponit. Decreti praesentis vigore

Adamus Miłodroski Burgrabius Castrensis Plocen. mpp

Matthias Bagieński Burgrabius Castrensis Plocen. mpp

Actum in Castro Pl.

Actum

officium praesens Castrensis Capitulo Plocen. ad oblationem N. Josephi Sychocki Decretum Condescensoriale Infrascriptum in R. Inf. nominandi inter partes introcontentas per Infrascriptum Burgrabium Castrensem Plocen. expeditum ac manibus eorum pro subscriptum reproducens ad Acticandum actisque praesentibus ingrossandum suscepit in Tenore tali (inseratur) originale Ejusdem Decreti circa Acta relictum.

Castro Plocen. Feria 3ta intra Octavas Festi Sacratissimi Corporis Christi Domini praesentis Anno Ejusdem 1748vo

Wasiliewski Decretum Condescensionis ~~[illegible]~~ in B: Inferius nominandae Officiose per infrascripta M: Notarius Substitutus Castri Plocen: inter Partes intro contentis expedito ac manu eius propria subscriptum reproducen: ad acticandae actisq: praesentis ingrossandae ~~Suscepit~~ Suscepit in tenore sequen: Inserta Originale eiusdem Decreti Condescensionis Circa acta Relicta

In Castro Plocen: Feria Tertia intra Octavas Sacratissimi Corporis Christi Dni proxa Anno Ejusdem 1748vo

~~Actum in Castro Plocen:~~

Decretum inter Ex. Wasiliewskie ab una et Rychalskie Rychczewskie ac Komorowski in Satkowo

1748

618

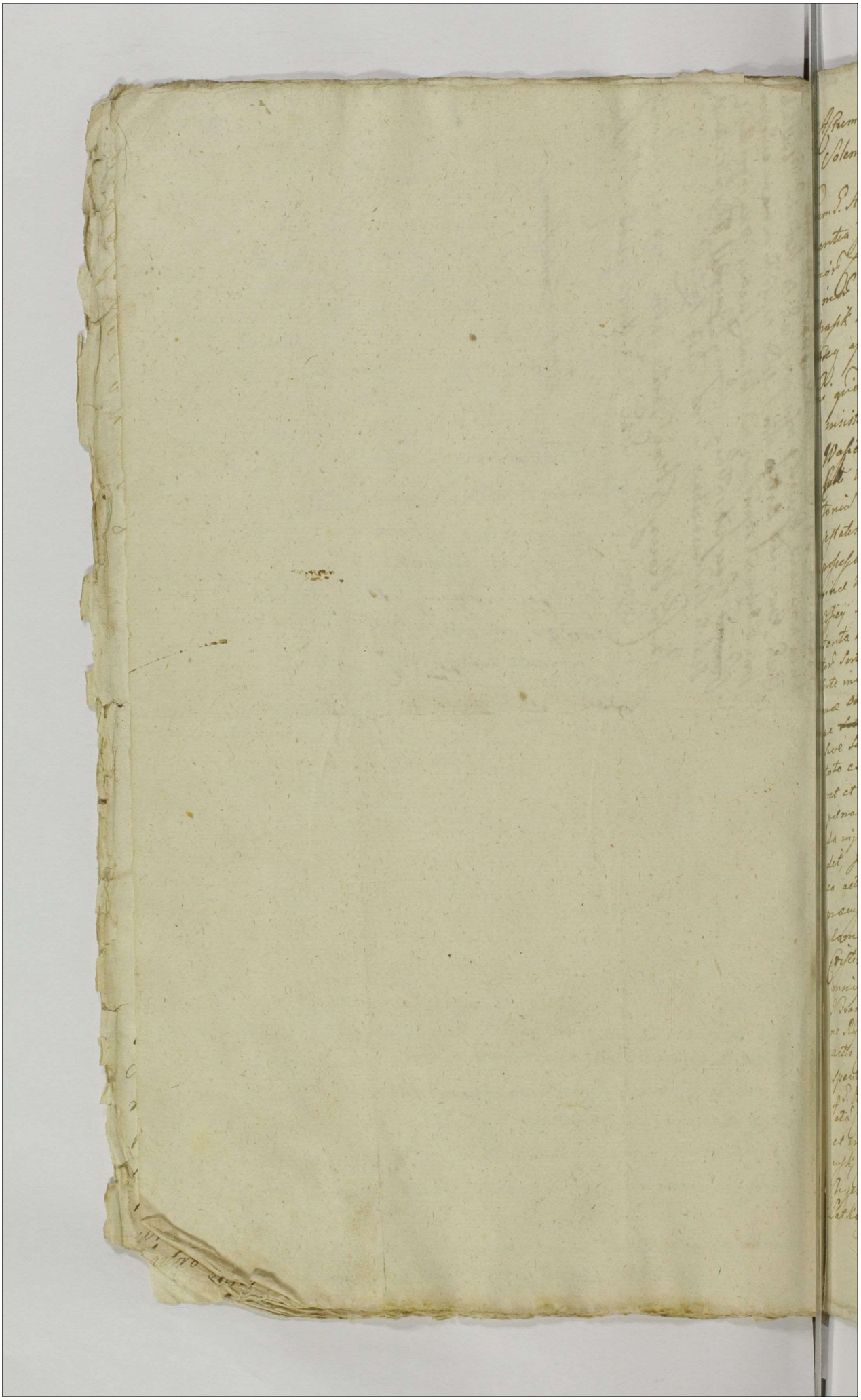

Actum in Curia Bonorum Satkowo Feria Tertia post Festa
Solennia Sacri Pentecostes proxima Anno Domini 1748. 619

Coram m.p. Antonio Bagienski Vrio Substituto et Mio Castrens Plocens in pra-
sentia Insp. et Mis Jacobi Ignatii Felicjani Kiszelewski Burgra-
bior. Plocens Antonij Komorowski Joannis Rayski ac aliorum plu-
rimorum ad actum hunc congregatorum necnon M.R.P. Matthæi Je-
drzejewski de Kozminko auctoritatis et privati Ordinarii actuis
Vrzędowi adhibiti et cum eodem acclamantes.

Quo quidem Instantis Vrzędu Subsistentis Castrens Plocens supra specificati
insistendo Decreto Judicij officij sui inter Instum Franciscum
Wasielewski ac alios Reos ab una tum Relictam et Successores q. Ejus-
dem Vbyr de Jeziory Joannem Rychwalski Notarium Regium Ruchom.
Antonium Komorowski Ludovicum Gutkowski ac Regimen Guardiæ D. Reg.
jestatis alios ex altera partes in Satkowo Reb. S. Thomæ Polynski hæredit.
prosecutores parte ab altera Reb. in Castro Plocens Ord. 2 post Z. Kathe-
rinæ V. et M. Anno Currenti 1747. Stato quo mediante Condescensio
officij sui Vrzędu absentia non obstante prodiei hodiernæ vri actæ con-
tenta ad Supradicto Bona Satkowo gratenq Compartitionem Documen-
torum Series investigaret documenta producenda considerans Solutionem sum-
mæ octingentorum Zlpnych una cum provisionibus ipsum Actorem pretensa
ac ~~tale~~ penarum proportionali exhibendi antelatæ Decreto Judicij sui mi-
nus Series proportionali exhibendi antelatæ Decreto Judicij sui mi-
nus toto exequendi et Partes hac in causa finaliter pro visto et equo decer-
nere et moderare ejusq decisioni Partibus parere et acquiescere edixit sub
pœna Banitionis in Certum eodem sup parte Contravenientis publican-
da injuncta, et designata, ex regressione Partes Actorea Condescen-
dit, Jurisdictione sua judiciali fundata pace et Securitate publi-
ca actibus equi conveniente per vocem Nilis adstantes promulgata et
præcepta Partes ad comparendum sub cord officio ejus Nili ac
alienare vigenti quibus Partibus et quibus Actoribus prosp Francisco
Cristino prog. Simonis Baranski Consorte et Lucia Regina
Conjuncta Wasielewskie patre et Conjugibus inter se germanis per eund.
Franciscum Wasielewski suo et eorund suad mne p.t. Nili Mei Loca-
ne Rychwalski Notarii Thesaurii Regni p. Casimiro Rychwalski Plocens
actus Castrens Varsavien 67. ante D. S. Martini Scriptoris etatis 1745.
specialiter insend Pendem. Relicta et Successores q. D. Jacobi Ubyr
p. Petronellæ de Szczuckie ultimi Nuptæ ejusq D. Jacobi Ubyr rela-
ta eorundem Liberi Matthæi Suo et filiorum ac filiar suad mne p.t. Citat.
et Inducente prosp Antonio Komorowski p.t. prosp Ludovico Gutko-
wski citato p.t. pro interesse prosp Romianowskich p. Casimiro Ra-
jczewski pro interesse Regimenis Guardiæ D. Mtis p. N. Seba-
Satkowski ejusq Regimenis militis Loco et totiq Regimenis ejus-

620

Anno

nne pr. Festatis et indicentibq proles Casimiro Rzyczewski et Lad
Agnetta de Rzycharskie Conjugibq Bonor Sattkowa naturalibq haeredib
q marito suo et Parentes suos me Jo Sno coram Officio Compet
tibq et seu in Controversias defiendas tibq quibq cumq Partib Contr
vessis exaudiri Rogavit Decerneri Literasq mittendo Decreto Judic
sup Scitas post plenariam D. Thomae Sobieski conventione mense
et quaevis documenta producta Cartas ejd D. Thomae Sobieski co
dantia competent idq in instanti et promiscuam Divisionem Bon
totalis Sattkowa inter progos Casimiri Rzyczewski Uxorem
pueros D. Matthaei Drankiewicz post hac Decembri 20ti etad p
sus ad D. Jacobi Ubyr selectam Partem Pedum Sattkowa
D. Ludovici Sattkowski, Mariannae D. Ludovici Sattkowski Conth
Rzyczewskie et Matthaei Sobieski nec D. Thomae Sobieski
munerum ex od D. Isabella Szymakowska in hoc Com
bij voto peractos filios et filias sub tactu sordescriptum
in Sattkowo 826. pr d. Judoca Loaden Anno 1724. constitu
q Officij p Castrum Mocery Decreto suo in fundo commend Bon
Sattkowa approbatam ac ad acta Castrens Mocer 1725. pr d. 16
gessimus p Anno 1725. per oblata negotiata
repondent qua exdivisione probat quartam partem
non comm Sattkowa fine natae D. Thomae Sobieski
ad D. Isabella Szymakowska pgenito filio cepisse, similem
sortem videlicet quartam similiter partem Bonor Sattk
wa ad D. Mariannae Rzyczewska D. Ludovici Sattkowski Com
supra posita exdivisione cepisse ab com D. Sattkowska gen
redditis Summa Bonor Mobilium Pignus id Fundi
Ludovico Sattkowski pro comparente, fidem ante cum
D. Thomae Sobieski qui supra in contheq pmissor medi
tatis Bonor Sattkowa sedem exhibe remonstrat
de satisfacere hoc in puncto Partes judicii Decreto ad
venit et in Negotio pli ulteriq progredi injungi m
sentione Partes ulteriorib caveadq Partes Controversas
Sord. e inductas et exaditas atq Sattkowa e citatione
Summa Octingentorum Rzyczewskie pro servitiorum D. Thomae
Sobieski medietatem deprobatis ad acta Castri Mocery D.
pro D. Divisionis Sattkowa Anno 1731. in personas Abd
Matthaei cum recognitione Horae Pensionibq recentis
Sattkowa quaevis plenas post plebeiam D. Sobieski con
ctione apud supra dictum Partes ad
divisionem Scitas proprietatis Villae Sattkowa in rem Sy
Praedictionibq Bonor medietatis Villae Sattkowa in rem Sy
se post plenariam D. Sobieski conventione subpenden
se tutante et jurisq suis impugnante Officii Stag consp
to

...prætio ejusd. mediétatis Villæ Sattkowa quam attentis medemor Petrus ...
...ne traditionibus et consuetudinibus Quando quidem probatter Joannes ...
...chaski Notarius Thesaurar. Regni in instante Sessione Regnicolari ...
...mas primo decentor altero Quadringentos Typos efficiens Mille Typos ...
...dicti exemplum originali Mille Quingentos Imperiales S. Jordano Potulicz ...
...cowski ex S. Thomæ Golynski inscia provenientis et Decreto Judicij Officij ...
...Oct. ante Oct. S. Margarethæ V. et M. Anno 1731. adjudicatis postha ...
...ctis mihi Sattkowa traditione desumptis ejusd. ex S. Joseph. Pomia ...
...rowski sora acta Plovi unius Sabbatho post Dominicam Albi ...
...stalem alterius Oct. post Oct. S. Petri ad Vincula Anno 1739 in Offi ...
...cio ejusd. recognitas per S. Antonium Komorowski urgore Officii tra ...
...ditionis in Summa Septingentorum Typos Petrum Thomæ Golyn ...
...ski ex S. Komorowski acta Zawichost Oct. 6. in Festino S. Stanislai ...
...Typos Anno 1738 insita et Decreto Judicij Officij prædicti Oct. ante ...
...S. Matthæi Apost. et Evangelistæ Anno 1738. adjudicata nec non de ...
...grimen Quadrad S. Stellæ in Summa Viginti quatuor Florenos Polon. ...
...Decreto condescensorialis in ejusd. S. Sattkowo Oct. 6. post Solennia Pascha ...
...tis Anno 1740. et subsequenter oblata Anno ejusd. ad acta Castri Plovi perve ...
...cto in iisdem retenta existente S. Ludovico Sattkowski tradita, Quitantiæ ...
...nis, ad acta traditionis provenientis, adjudicata, post recepta Capitanei ...
...ione ejusd. Sattkowa ex S. Ludovici Sattkowski, et alterius Sattkowa ...
...incorporata in rem regiminis prædicti Decreto traditione Sattkowa ejusd. ...
...Sattkowski scevacij Sattkowa ultra prædictione Quadrad Summatim ...
...ingore Officii sub traditionis dicto traditione in rem ex S. Jacobi Il ...
...lustr. et Contis ejusd. expedita postea et tabulis ejusd. S. ...
...Thomæ Golynski Bonæ in Sattkowo descumpsa simile redu ...
...endo casu traditionis Sattkowa ad proprietatem Summandi Pio ...
...ski Notarii Thesaurarii Regni et Komorowski scriptæ ...
...et Pacti Retro de videlicet Pionis Wasilewskim Sattkowa Kopaniec. ...
...nali in Summa Octingentorum Typos præsentis et presentis com ...
...pendij, condividendam ejus censet et dividendo primo Aprilis Proditio ...
...ne Officiosa Oct. post Oct. Nativ. et Pradividua Trinitatis Anno ...
...1738. expedita et subdicta Plovi Oct. prædicti S. Hedvigis Viduæ ...
...Electo Dni Anno cujus et oblata Plovi recepta S. Ludovico Sattkowski ap ...
...plicatos et in eadem ad post recepti ab ea Decreto memora ...
...to condescensorialis in Summa Viginti quatuor Florenos Polon. de ...
...gnum Quadrad S. Stellæ Matthæi in prospectione Depositorum, quod Judi ...
...Wasilewskim, [illegible] sine restrictionibus dimittit dividendo ...
...dos cedet cessit omnes ergo tam Traditionis Ludovici Sattko ...
...wski Oppositos quam alios quosvis S. Thomæ Golynski hæredes ...
...traditionibus non obnoxios, effectui applicat. Insuper [illegible] veri ...
...sis Campis Arvis et adificijs traditionibus Prospectu Golynski Notarij ...
...Thesaurar. Regni et Komorowski Subjectis proprietatem Summan ...
...dum ad exdinsionem tales arcas Campos adificia quod Subditos ...
...præcepit in Pœnæ sequenti Nappiced Poddanstwo Wasty z Zom ...
...na Soli ofiedli Ogrami duziema Bartłomieiem y Josefem Parobkami

takze Sołtys wsi Franciszka Tradycyi JP. Rychartskiego ...
tam osiadłemi podlegać będą który Wałtys dnia trzeciego ...
y Kobieta drugie dni trzy w tydzień Żydki robić, pieniędzy ...
dzień JMci Panu Rychartskiemu, drugi tydzień JeKMci ...
sielskim y Komorowskiemu robić będą powinni, dotego ...
nu Rychartskiemu przydać się pod tę tradycyą Karczma ...
na Dziewka a JeKMci Wasielewskim Szymona Karobka ...
y Ogrodnika Plaszkowa JMci Panu Ras Komorowskiemu ...
Michała z Zoby u JP. Sołtyskiego będą appikować się ...
dlisko Futkowizna na którym pomieszkanie stodoła y ...
przy stodole stoią siedlisko tego dwie części JP. Rychartskiemu ...
mu a JeKMci Wasielewskim y Komorowskiemu trzy części ...
podać się w pomieszkaniu takież do dwoch części JMci ...
Pan Rychartski a JeKMci Wasielewscy y Komorowski dotrzy ...
części należeć będą, wtym jednak siedlisku tylko się przy ...
tya każdemu naznacza, postawienia wygradzać się nie ...
dą dla szczupłości onego, lecz tylko wolne przestrzeń y ...
siedzenie przestroki; stodoły Komplet ab occidente JP. ...
chartskiemu, a drugi ogumek ab oriente ze siedliskiem ...
mieniem JP. Wasielewskim y Komorowskim, przez pół ...
a klepisko wspolne zażywanie, takoż dwa a przy stodole ...
połowę tylko JeKmościom, drugą połowę JMci Panu ...
Rychartskiemu naznacza się, ogrodki jednak wtym ...
siedlisku dwa prosto pomieszkania do JP. Rychartskiego ...
należyć będą. siedlisko Sztopkie wogrodzie na którym JMci Pan Sołtys ...
dzisiejsze Łotowały Rżt naprzeciw JP. Rychartskiemu Zagon ...
nów Dzisiejszych iako tradycyą podano, JeKMci Wasielewskim po ...
Zagonow Dziesięć, a JP. Komorowskiemu przytym siedlisku ...
Zwane Zagonow siedenaście, Walkowski ogrod Zagonow ...
den a pół teraz Walek osiadły będzie w ogrodzie przeciw pomie ...
nionym siedliskom teraz narwanym Sołtyskiemu na drodze ...
Zagonow trzy JeKMci Wasielewskim a drugie trzy przy ...
dzący JP. Rychartskiemu Zostawuią się, item ogrod Zadrzewny ...
gę prosto w siedlisko szymszerzyny nad Sadzawką Zagonow ...
ogrod JeKMci Wasielewskim, ogrod Futkowszczyzna Zadrzewny ...
dzawką JP. Komorowskiemu podany y miedzą Jemina ...
ente, a JeKMci Wasielewskim ab occasu, siedliska dwa, jedno ...
narwane Sołtyskiey ruta, gdzie gliniki przy drodze Rangi ...
JP. Rychartskiemu, a drugie po drugiey stronie drogi do wsi ...
dzący przeciw temu leżące y miedzą JeKMci Wasielewskim y ...
Komorowskiemu, w Polach pieniężnym Oziminnym pod Zagonow ...
Pastorek narwany Anglowski Zagonow sześć siedenaście, iako się ...
ciągnie do Granicy ostatniego stoy Sprzęcion, w Polu Ogro ...
nym pod Bor y Pastuchi w pustosci zwaney Futkowizna gdzie ...

Ems

wsko Hay podano były JP. Janu Ludwikowi Jutkowskiemu, resztę stay
roli do granicy pod Pawlaki; Item wtym polu powtorzek Fyglowy
i Zadroszkiem Zagonow dwieście, Hay pola z Zadroszkiem siedm Po-
i Potrzeszyna Zagonow Dwanaście Hay pola z Zadroszkiem
Pawłowym pięćiero te wszystkie mierzey wyrażone w polach Pont-
pod Chadzieżą JP. Komorowskiego wydzielaią się JMP. Wa-
dewskim Pogłowne kardy ex postępowiu to iest Imć Pan Rychey
ski Złotych dwa JMP. Wapielewscy Złoty grosszy pięćnaście
ne Pan Komorowski Złoty grosszy pięćnaście JMP. Wapie-
ie grosszy Dwadzieścia y dwa a Walek Sołdany Złoty ch
Dwa nakardą złoty płacić Regimentowi Gwardyi JK. Mć
stot według proporcyi tegoż pogłownego odbierać będą Złoty
Los Rol które się wydzielaią Stępskiemu JMP. Wapielewskiemu
przez teraźnieyszych pokeporow są obsiane nie przeszłi poszepo-
wes orwanty Snop kardego Zboża które się na wydzielonych
Znayduie gruntach Zdanie oddać będą tymże JMP. Wapie-
lewskim powinni; y pole które zgpodarane lub uprawne y-
ta uprawa im appliear Dziesięciny Kościołowi Gnieznieńskiemu
Bne. P. Rychalskiemu Złotych Dwa grosszy Dwa JMP. Wapielewscy
y Komorowski Złotych trzy grosszy Sześć JMP. Wapiłowie grosszy
Dwadzieścia y Dwa a Walenty podsędany Złotych Dwa odsumie
ber refectowey wypłacać powinni. Quam quidem exactionem
modo supradicto expeditas eadē Partes manutenere etenim ac
quiescere debebunt et tenebunt Sub pena Banitionis ipse
Decreti et Executionis publicandę post quam libet contra-
ventionem in primis et ex nunc prout ex tunc Sub eadem
Sup Parte contravenientis pręsentis Mandati Quatuor Flore-
nos Quantus attinet Summa Viginti Quatuor Florenorum
gronis Polonicalis in usus retenta Contributionis Capitalis Re-
gimini Solvendo JP. Ludwico Jutkowsky Solvendo eadem Sexta
pręsentato JP. Ludwico Jutkowsky quando quidem JP. Jutkowsky in Termino ante
pręfixo debitum Solutionem Sexte Summe Vigintiquatuor
florenorum Polonicalium Regimini contributionis capitalis ex
Sexte pręsentis pręfixa pro rattei vigintiquatuor florenorum
tępe ab eadem Sexta pendentis ac eandem Regimini illo tem-
pore diminuę probat Summa tamen Solutę sua pręfixo
ne ab acta expeditę Executionis eandem Regimini deducat
inde tenenti evadat JP. Jutkowsky ad Solutionem supraposita
Summe pendentis Sexte et Decernendo Quatenus non

Summa eandem Vigiti Lectur Florenor Polony ex
ipsi tradita ipsi Retenta et Decreto antenon Condes
sioni adjudicata in ctp Vigilia S. Natalis Joannis
ptisse proxime ventura Joan officii et actes Castus Ro
ciel Regimen Guardiæ S. R. M. ad prima de levata
L. Friderici Thomberg Vicefectus Guardiæ S. R. M. Contu
tionis ipsi ex adaluato Mog Exactorem in Terminis
recognoscendo quietatione sine subquin Jurei dessig
protestandis Solvat et realiter enumeret Stg Sub
na Banitionis qua Decreto et Terminis publican
in primis et proximis judicijs Castus Mog post
traventionis sine cella adstatione ipsi ipsi Polony su
ipsi cum Petr. Justkowsky Polna 3 MMS. Part
officii totali Pacti in Terminis Supraxio
suo instanti qua interponit. Justus Vero Rus
ipsi Petr. post expedita ex divisione Rei Sorte et ag
modo supraxerato ipsi exclusos in Summa Debiti
tos ipsi cum pignoribus ac in prejm sup. Thoma Pol
ski pleviane Comicto obtento p Vorem Mei adstantes
promittendo censent put quidem Thomitte et in pari
possessione Reliquit Dan Jn Sublationem Vero Condemnatio
Stg Josephi Joanne Rychartsky Notario Regni Regere
Polonigg ac Successoribus et S. Josephi Dominicanis Stg
Thomæ Polonigg Unig Simul Cultum S. Thomæ
ski hæredi disparente et plenarie convicto et in judicijs Cast
Mog et Terminis antiacto Condescensionis obtentas Decem
Polonigg ipsimet omnes excepto Wolczynsky Petrum Duplic
Petitionis Mancad Polon eadem Parti Petri officii
ro simplici Pand 14 MMS. Solvant et realiter enumerent
quæ in ctp Fr. 2. post 67. S. Michaëlis Archangeli proxime ventur
Sord officii et actes Mog subpena Banitionis in hac ch
rad eor officii Citia modus faciend in casu Contraventionis
publicand officii vero. Suo instanti. Subcad Sanct
nitionis qua interponit Decreto præsens Vigore. Acto
Sorte cand et agros ad subditos omnibus hi jacentes nempe pul
ad Versus agros jacentes tui in ipso bond ad hæreditatem
Thoma Polczynsky in Bonis ejus Catthowo Spectans seu spectare
nus alijs Modis principio inhibet pro commodo tantæ pospo
Quapropter Wasielewsken Gen stodet
Antonig Pagowsky Nig Substituty et Nig Cond Mog

Actum in Bonis Miączyno maior idq in Trno Conde-
descensionis partibus determinato Fra Secunda
in Crastino Festi Sanctissimae et Individuae Trini-
tatis Anno Dni 1748vo in praesentia Gnosorum
Jacobi Malewski, Adami Bobr, Bartholomaei Smo-
linski Burgrabiorum Crenensium Ciechanensium Joannis Kocię-
cki, Nicolai Cichowski, Antonij Glinicki Eustachij
ac Josephi Smolinskich ac aliorum plurimorum
Nobilium ad actum praesentem Congregatorum nec non
Mlis Rmi Gnalis Providi Valentini Szeluka de
Chraponia authici et Jurati actum praesentem acclamantium.

Officium praesens Burgrabiale Crenensium Plocensium Conde-
scensoriale in Virtute Decreti Judicij Officij Crenensis
Plocensis Fra Secunda Ante Festum Sanctae Marga-
rethae Virginis et Martyris in Anno praesenti elapso
1747mo inter Gnosum Antonium Malewski Came-
rarium Trrem Zawskiensem Actorem ac alios ab
Una, et Gnosos Zembruskie Conges Burgrabios Crenensium
Ciechanoviensium Malewskie ac alios Citatos parte ab
altera prolatum quo mediante Condescensio Gnoso-
rum Antonij Chmielewski et Jacobi Kęsicki Bur-
grabiorum Crenensium Plocensium Captato tempore mutuo
partium Sumptu ad Fundum Bonorum Miąc-
zyno major ut de Ademptione Agrorum in eisdem
Bonis Miączyno major Jacentium ad partem
actoream pertinentium investiget de Cunctis et Singulis
praetensionibus ac Injurijs in Textu Citationis expres-
sis nec non Laesionibus Inquirat, Inquisitiones si opus
fuerit expediat, poenas Sup delinquentibus irroget
partesque nihil in tactum relinquendo decidat
et moderetur quorum decisioni partes eadem
parere et acquiescere debebunt et tenebuntur
idq sub poena Bnis illo in Trno Condescensionis
Obligatur peremptorius est Iniuncta ad requi-

onem Gnosi Malewski Camerarij Trnsis Zawsk
quia per literas partium utrarumque tempe
va avisatione condescendit, Jurisdictionem
voce suprafati adstantis Mlis fundavit,
partes ad comparendum suo coram Officio Conde
scensoriali acclamare injunxit, quo in Trno pa
bus ipsis utrisque et quia Actoribus Gnoso Ant
nio Malewski Camerario Trni Zawskien
Domino suo et Laboriosi Joannis Stomio
ka Subditi sui Nne pltr, Cittis Gnoso Jo
pho Zembrzuski Burgrabio Crcn Ciechano
pltr, Gnosa Catharina Kosienska primi
Gnosi Bartholomei Malewski adpdens o
secundi ejusdem Gnosi Zembrzuski Burgra
Crcn Ciechanovien Consorte suo et liber
suorum in primo voto progenitorum m
rennium in assa ejusdem sui manti Do
mine Citta ac Indicente pltr, Gnoso An
nio Zembrzuski pltr Citto, Gnoso Antonio
Malewski olim Laurentij Filio Citto pltr, Su
ditis de Bonis Miączyno utraque Gnosorum
Zembrzuskich Cittis per eundem Gnosum Jo
phum Zembrzuski Dominum pltr, Indi
cens Gnosus Ignatius Miączynski pltr, Com
parens et secum abinvicem Controvertens
quarum partium Controversijs Officium
descensoriale exauditis siquidem Causa
pens respectu ademptionis agrorum, fun
rum sup Bonis Miączyno maior exis
tium et exinde violentiarum et pensio
suo coram Officio Condescensoriali vertit
quae sine lustratione eorundem agrorum

decidi

decidi nequit, idcirco Praesens Officium ad Revisionem agrorum, pratorum de quibus res agitur accessit, quibus itaq agris, Areis, pratis in omnibus Campis Bonorum Miączyno major in Praesentia partium utrarumq ac etiam Subditorum de Bonis Utraq Miączyno Sufficienter Lustratis, propter meliorem Officij Sui Condescensionalis Informationem ac etiam affectantibus partibus utrisq Inquisitionem in probationem Sufficientiorem obiectae ademptionis, ac aliarum Intervenientiarum et Praesentionum, tum reprobationem obiectorum partibus utrisq educendae assignat et additur Mlis ad rothisandae Sup Incorruptos Testes parti utriq idq in Instanti et quoniam Partes abinvicem Sibi Juramenta Indulserunt proinde Inducant Testes, ac Interrogatoria Sibi Communicent eduxerunt, posquas Eductas Inquisitiones ✗ ulterius Causam prosequi injungit in prosequendo et quidem parte actorea dimissionem agrorum Sup Bonis Miączyno maior existentium ad Sortem dictam Miączenszczyzna pertinent ac Calculum de eisdem Agris ademptis, et Solutionem Contributionis Capitalis Regimini Guardiae Sacrae Regiae Maiestatis ex Sorte Malewszczyzna Cittorum haereditaria in Bonis Miączyno major Jacente provenient, tum recompensam pro varijs Injurijs, damnis illatis atq poenalitatem respectu laesionum petente, Parte vero Citta Antiqua Possessio

✗ Suspenso toto negotio ac Inquisitionibus p utrasq partes eductis

eorum agrorum, Pratorum, ac fundorum
se se Tutante, et ad Evasionem Juratoriam
prout nihil agrorum Stante Sua Posses-
sione ademit trahente, et eo in passa
libertatem exposcente ac alias rationes
intuitu Contributionis Capitalis Suo in
Officio Inferente his itaq Controversi-
is partium denuo exauditis resolvendo
anteriorem Officij Sui Condescensorialis
Suspensionem reponant partes Inqui-
sitiones Suo Coram Officio Condescenso-
riali eductas idq in Instanti et quo-
niam repetuerunt, proinde ad Lectio-
nem earum Inquisitionum Condesce-
dit, quibus lectis et p omnes Circum-
stantias distinctim Testium reco-
gnitiones pensatis et Considerat
quando quidem ex hisce Inquisitionibus
utrisq ac etiam Circa Lustrationem Campor
ex recognitione Subditorum lucide patet, Heredes
et Possessores Bonorum Miączyno minor Sor-
tem dictam Malewszczyzna in Bonis Miączyno
major existentem in tribus Campis et etia
quarto dicto Kamień Antiquitq habuisse
eandemq Sortem Praedia quatuor, Trans-
versoria ac alios Agros in se Continens in
Possessione Sua cum Subditis Binis et ag
Cmethonalibus p ipsos Possessis adhuc
absq illa quaestione et disquisitione Pos-
sedisse, nihilq agrorum ex Sorte dicta
Miączyńszczyzna ad Gnosos Antonium
Malewski Camerarium Trrem Zawsz

et Ignatium Miącz

et Ignatium Miączynski Jure hæredito Spe-
ctanti tam per modernos Gnosos Zembrzuskie
ac Antonium Malewski ob Laurentij Filium
quam eorum Bonorum Miączyno in minor
Possessores seu Antecessores ad Sortem Su-
am Malewszczyzna ademisse, imo in Suis
metis, Signis et Circumferentia Sortes
easdem utrasque adpresens per partes Possessas
extasse, tantummodo Agros nonnullos ex
Sorte Malewszczyzna Traditioni Gnosi Ca-
merarij seu ejus Jurisdictionis Subiectos et
per Gnosum Camerarium Fratrem Zawskrzey
tenuisse, nullaque Documenta ademptionem
evincentia præter Inventarium Certum in-
terolim Gnosos Sigismundum Rosaszewski
ac Albertum Zorawski in Tuitu Tenutæ
Bonorum Miączyno utraque sine data
initus et Anno Conscriptum, tantummodo
in Ipsa Compositione extractus Inventarij
Specificatio dici videlicet 16 Julij 1685to
remonstratur et alteram Connotationem
die 26ta Julij 1690 in Miączyno manu
Gnosi Joannis Alberti Miłobędzki Subscri-
ptam, nihil in se quo ad appropriationem
agrorum Continentem adpresens producuntur
et etiam respectu ademptorum fundorum
seu agrorum per Antecessores Bonorum
Miączyno major nulla querimonia, Con-
testatio litis, ac disquisitio tantummodo
in recenti per Gnosum Malewski Camera-
rium Fratrem Zawskrzeń stante ejus Po-
sessione Protestationis facti et processus

Instituti Intercesserunt, nunc suo coram Officio Condescensionali remonstratur, ideo Consideratis Premissis Incompetenter Gnosos Antonium Malewski Camerarium Trrem Zawskrzey et Ignatium Miączynski respectu usurpatae Ademptionis agrorum agere adnivenit, Gnosos vero Zembrzuskie Conjuges, Succores olim Gnosi Bartholomei Malewski ac Antonium Malewski olim Laurentij Filium hoc in puncto liberos facit et pronuntiat. Cum vero tam ex re oculis subiecta circa lustrationem agrorum quam Inquisitionibus apparet Sulcos tres Stadijs duobus versus Granitiem Bona Miączyno major et minor distinguentem ex Praedio in Bonis Miączyno major consistente, Incipiente à via publica ex oppido Szrensko tendente et ad Granitiem Bonkowska protendente ad Gnosum Malewski Camerarium spectanti per Antecessores Gnosi Zembrzuski appropriatos Siligine aestivali nunc per Gnosum Zembrzuski Conseminasse, Laboriosum vero Matthiam Mitka Gnosorum Zembrzuskich Coniugum Subditum Semi Sulcum Unum Stadio Uno ad hortum suum Saepibus circumductum in loco seu Campo dicto Rudziska ex Transversarijs ad Gnosum Camerarium pertinenti ademisse, tum etiam Nubilario tres Glebas ex agro ad Gnosum Camerarium regulanti extra metam arripuisse itaq pro ejusmodi Ausu pu-

et [illegible] bilibus

punibilibus tam Gnoso Zembrzuski Domino
quam Laborioso Matthia Mitka Subdito ad-
inventis decernendo quatenus penam quatuor
decem marcarum Polon. Gnoso Camerario, et
officio Condescensoriali per medium, parti quidem
in Trno Infrascrto, officio autem Condescenso-
riali in Instanti Solvant, Gnosus vero Zembrzu-
ski Laborioso Matthiae Mitka demandet Sub
rigore Infrascrto. eosdem vero Sulcos Tres
per Gnos Zembrzuskie Possessos post Collectio-
nem Siliginis per Gnosos Zembrzuskie Conse-
minatae Gnoso Camerario dimittendos de-
clarat. Idem vero Laboriosus Matthias Mitka
Sepimentum Suum / non usurpando sibi eam-
dem medietatem Sulci adempti / ex agris trans-
versorijs elevare, et in meta Sua ab actu perq
in Octodecem Septimanis sine tamen Injuria
aliena fundi Collocare, ac etiam parti-
culam Nubilarij ex agro Gnosi Camerarij
proprio in Spatio Unius Anni deportare, cui
Gnosus Zembrzuski Iniungere debebit. Ni-
hilominus cum exhisce Inquisitionibus deducit
Gnosos Zembrzuskie Conges Siliginem hy-
emalem ex Praedio Suo in ipsa Inchoatio-
ne messis circa Festum Sancti Laurentij
Martyris Collegisse, et Domum Suam Conve-
here demandasse, Statimque Lepes Ovilla-
nos inter Segetes ex opposito Praedij Suprascrto
Collecti existentes ad Gnosum Camerarium ex
utraque parte Spectantes in eodem Praedio Suo
Collocasse, et Gregem plus quam Trecentos
ovium Suo Ovillatori ad id Praedium ferm

Uno milliari Virgultis pellere et ibidem pasce-
re in loco stricto demandasse, Persuasionem
vero Gnosi Camerarij Zawskiensis Actoris Da-
mnum Eidem in Segetibus per illas oves
habentis prius per Ovillatorem Gnosorum
Zembruskich, post vero per alias personas dele-
gatas noriaudivisse, imo in Contemptum Gnosi
Camerarij malitiose processisse, damnumque
exinde in Segetibus fecisse, ac post Gnosum
Camerarium verbis laesivis praecipue per Gnosum
Zembruski maritum affecisse, Gregem
ovium ac alia Inventaria sub ipsam
residentiam Gnosi Camerarij propriam ex-
pellere et pascere injunxisse, ac alias In-
jurias et damna Intulisse, itaque pro praemissis
deductis punibilem eundem Gnosum Jose-
phum Zembruski Burgrabium Crensem
Ciechanoviensem Sententiando Decernit Qua-
tenus Turrim Castri Plocensis ab actu
in quatuor Septimanis Idem Gnosus Jose-
phus Zembruski Burgrabius Crensis Ciecha-
noviensis Ingrediatur, ejusdemque Sessionem
per quatuor dies Continuet et expleat,
nec non in Egressu de Turri tam pro
se quam sua Consorte ex re Incontinen-
tiae ejus poenam Duplicem quatuorde-
cem marcarum Polonicalium Gnoso Camera-
rio, officio autem Condescensoriali sim-
plicem in Instanti Solvat sub poena
Banitionis in primis Judicijs Crensibus
Plocensibus post quamlibet Contraventionem
solo tantum malitia

quo ad praemissa omnia praetigitur perem-
ptorius. Damna autem in Frumentis
et Pratis Gnosi Camerarij Trnis Zawsky
sibi illata si voluerit, Laboriosus Joannes
Stomionka Subditus Porcellum per
Gnosum Zembrzuski Josephum Interfe-
ctum ac Damnum Avenae per Pasto-
rem Gnosorum Zembrzuskich Inventarijs
Impulsis Causatum Comprobent, atque
Gnosus Josephus Zembrzuski Burgrabij Cre-
Ciechan. Evadat in eam rotham pro ut
nihil a militibus per Bona Miączyno-
minor transeuntibus et ibidem No-
ctantibus pro alimentis Equis et Mi-
litibus victus per Subditos Duos ad Gnosum
Camerarium regulantibus insimul cum
alijs datis pecuniae et recompensae ac-
cepit, et ad Satisfactionem binis Subdi-
tis praestandae non tenetur idque in Instanti
et additur eisdem mlis ad rothrandae
et quoniam tam Gnosus Camerarius a Gu-
ramento Sup. Damna recedit, Gnosus
vero Zembrzuski Burgrabij Cren. Ciecha-
novien. loco praestandi Juramenti Evasio-
nis Satisfactionem tam in recom-
pensam Damni ~~[illegible]~~ per Milites in
victualibus Causati quam pro Por-
cello et avena in Instanti praestitit,
proinde Idem Gnosus Zembrzuski hoc in
puncto etiam in Cathagoria Gnosi Ca-
merarij Trnis Zawskien. respectu Da-

Damnorum liber Pronuntiatur. Gnosus
vero Antonium Zembrzuski Inquisitioni-
bus in quopiam, ac etiam Gnosos Zembrz-
skie Conges in alijs obiectis non redarguto
liberos facit et pronuntiat. Quo Spectat
Contributionem Capitalem ex Sorte
Malewszczyzna in Bonis Miączyno major
existente ad Gnosos Zembrzuskie Conges
ac Successores olim Gnosi Bartholomaei Ma-
lewski, atq Antonium Malewski ob
Laurentij Filium regulante et per Gnosum
Camerarium Trrem Zawskrzen ut Solvatur ac
invicem Regimini Gvardiae Sacrae Regiae Maiest-
tis Pensam, licet quidem Inquisitionibus deducitur
Laboriosos Matthiam Mitka et Nicolaum Kru-
szyna in Sorte eadem Malewszczyzna Sup Bon
Miączyno major existante pro qualibet ra-
tha quisq ex persona sui per Tymphon duos
Gnosis Zembrzuskim Conqbus Singulis Annis
ac etiam eorum antecessoribus Solvisse, de Pre-
dijs vero Curialibus ex Sorte Malewszczyzna nun-
quam Contribuisse, pro re Regiminis Constat
tum de existentia Gasarum Circa generalem
revisionem Anni 1676ti quo Tareffa Con-
stituta est, ac Subditorum in Sorte eadem
Malewszczyzna Suo Officio Condescensoriali non
Probatur, atq etiam nulla de Sorte Male-
wszczyzna Seu Subditis eidem Sorti adiacenti-
bus in Tareffa eadem Bonorum Miączyno
major apparet mentio, tum et Anteacti
Haeredes ac Possessores Bonorum Miączyno
maior nullam quaerimoniam respectu ejus

Contributionis

Contributionis Capitalis Interposuerunt, imo
eandem Solvebant, et tantum Gnosus Nicolaus
Gąsecki Bonorum Miączyno maior et Sor-
tium in Luberadz magna et Parva Posses-
sor Suo ac aliorum Nomine Contra Gnosos
Laurentium Agnethem Swięcicka Conjuges
ac Jacobum Malewskie Bonorum Mią-
czyna parva ~~[illegible]~~ ac Sortis in Miączy-
no magna Heredes respectu Contributio-
nis Capitalis ex Sorte Bonorum Luberadz
tantum non Solutionis ac in alijs Injurijs
Coram actis Crenis Plocens. Sabbatho post Fe-
stum S. Francisci Confessoris in Anno
1712do querulatus est, exindeq Pens
Officium Condescensionale Cathegoriam eandem
respectu Contributionis Capitalis ad Judi-
cium Officij Crenis Plocens. pro resolutione
ne remittit Judicandam Trinum pa-
tibus memorat. in eisdem Judicijs Conser-
vandae Comparendi peremptorium. Inflicti-
ones vero partium per Decretum ad Decisio-
nem Siquidem non sunt praecommissae ideo re-
movendas Pens Officium Sententiat. Decre-
ti praesentis Vigore.

Jacobus Kosicki Burgrabius Castrensis Plocensis mpp
Antonius Chmielewski Burgrabius Crenis Plocen
mpp

Decretum Condescensionale in Fundo Bonorum Migczyno Magna per Officium Castrensem Plocensem plac.

1748 8vo

Officium Dens Castrens[illegible] Plocens[illegible] ad Oblationem
[illegible] Alberti Senczowski Dtum Condescensionis Infrascripti in
[illegible]nis inferius Nominand[illegible] officiose per infra Specificatos Gsos
[illegible] Castrenses Plocens[illegible] expedit[illegible] ac manibus eorum proprijs Subscrip[illegible]
[illegible]producentis ad acti[illegible] Actis Dens ingrossandum Suscepit in Tenore Sequens (Inseratur) Originale Quod Dcti
[illegible]a Acta Relictum

Cro Plocensi in Terminis Querelarum Causarumq
[illegible]ficij Judicijs ac Causarum exemptionum una cum Continua
[illegible] anterioris Causarum in diem hodiernam incidens F. 2da
[illegible] F. V. Gloriosissimae V. Mariae proxima Anno Domini
1748 8vo



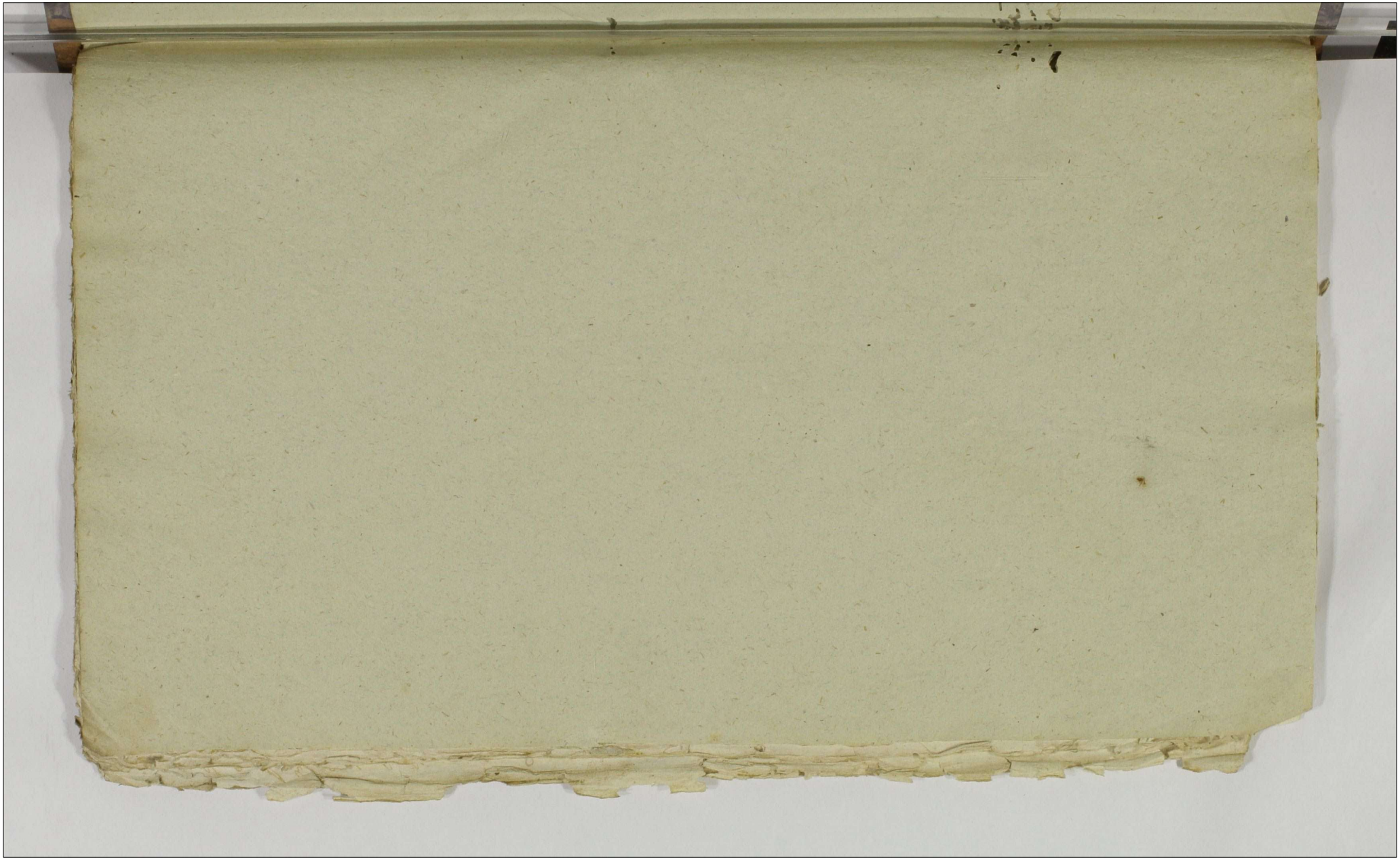

Księga zawiera 686 stron.

15.09.2010r.

PL

1. NR

4. NA
Ploc

5. SY

8. DA

10. UW
41a
590a