PL_1_24_10-5

1. NR I NAZWA ARCHIWUM	2. NR ZESPOŁU	3. NR SERII
1 AGAD	24	10

4. NAZWA ZESPOŁU:
Płockie grodzkie oblaty

5. SYGNATURA:	6. LICZBA ~~STRON:~~	7. LICZBA SKANÓW:
5	Kart: 85 l.	179

8. DATA WYKONANIA:	9. NAZWA PRACOWNI:
08.05.15	PTH

10. UWAGI:





1ª

Laudum Electionis Illustris Magci Commissarij ad Tribunal Regni Radomiense deputati albo raczey Excerpt Punktu z tegoż Laudum Electionis Kommissarza wyięty.

My Senatorowie Rady Dygnitarze y całe Rycerstwo Ziemie Dobrzynskiey Ziachawszy się do Lipna na dzień dzisieyszy to iest in crastino Seymiku Deputackiego na mieysce Konsultacyom y obradom naszym zwyczayne, po szczęśliwie doszłym y zakonczonym na dniu wczorayszym Seymiku Deputackiem, na ktorym uprosilismy y obrali za Deputata y Sędziego na Trybunał Głowny Koronny Piotrkowski y Lubelski Concordibus votis Jasnie Wielmożnego Jmci Pana Mikołaia Podoskiego Woiewodę Płockiego Laszkowskiego &c. Starostę: Na Dzisieyszym Boni Ordinis Seymiku obralismy sine ulla contradictione za Dyrektora y marszałka Koła naszego Jmci Pana Jozefa Lukowskiego virum magnis Dotatum virtutibus pod ktorego Godną Dyrekcyą obralismy zgodnymi Głosami bez naymnieyszey Kontradykcyi za Kommissarza na Trybunał Radomski Wielmożnego Jmci Pana Michała Zboinskiego Starostę Plotelskiego na Rok ieden. Tudziez naznaczyła Ziemia nasza dwoiakie Poselstwa. Na pierwsze uprosilismy y naznaczyli Jmci Pana Ignacego Zboinskiego Czesnika Halickiego y Jmci Pana Seweryna Osniałowskiego Pisarza Grodzkiego Bobrownickiego do JWKMci P. W. Mtt. na powitanie za powrotem Panskiem ad Regiam oraz na podziękowanie JKMci Panu Naszemu Mtt. pro Paterna cura Ze nas in alta et dulci supremo suo Regimine pace et quiete Konserwować raczył. Na drugie Poselstwo do Jasnie oswieconego Xcia Jmci Prymasa Korony Polskiey uprosilismy y naznaczyli Jmci Pana Szymona Orłowskiego Zupnika Ziemi naszey z Jmcpanem Władysławem Rosciszewskiem na podziękowanie Jasnie Osw. Xciu Jmci Prymasowi za podięte Prace y Fatygi około Dobra pospolitego ktorego miał curam et Sollicitudinem in absentia JWKMci P. N. M. Ktorzy to Jmc Panowie Posłowie w Instrukcyi sobie danych sprawic się we wszystkiem

tum w Lipnie Die undecima Septembris to iest in crastino Seymiku Deputackiego Anno Millesimo Septingentesimo Quadragesimo Secundo. Jozef Lukoski Marszałek koła Rycerskiego

Officium praesens Castrensis Capitanei Plocensis ad oblationem P. Antonij Dembowski Laudum Terrae Dobrinensis idque vacans ad praesens actis Castrensis Bobrovniensis Terrae eiusque Electionis I. M. Commissarij ad Tribunal Kniehadomiensis in Lipno sub Directione Mci Josephi Lukowski eorundem Comitiolorum Mareschalci Constitutis, manuque propria eiusdem Mci Mareschalci subscriptis et Sigillo gentilitio communitis reproducens ad acticanda actisque praesens ingrossanda suscepit in Tenore sequens inserat originale eius circa acta relictum.

Sub Actu F. Secundae post F. Exaltationis S. Crucis proximae Anno Dni 1742.

Laudum Electionis Illustris Magnifici Iudicis Deputati ad Tribunal Regni Petricoviense.

1. 6

2

My Senatorowie Rady Urzędnicy Dygnitarze y całe Rycerstwo Ziemie Dobrzynskiey, ziachawszy się na Dzien dzisieyszy to iest na pierwszy Poniedziałek post Festum Nativitatis Beatissimae Virginis Mariae na Termin Prawem naznaczony do Lipna, na mieysce Konsultacyom y Obradom naszym zwyczayne, obralismy è Gremio Nostri voce unanimi za Marszałka y Dyrektora Koła naszego Rycerskiego, Wielmożnego Jmci Pana Gabryela na Zembawie Nałęcza Łowczego Ziemi naszey, Virum in Republica Distinctum meritis, Godnych mu ad mentem Legis z każdego Powiatu przydawszy Assessorow. To iest z Dobrzynskiego Jmci Pana Stanisława na Orłowie Orłowskiego Komornika Granicznego, z Lipinskiego Jmci Pana Ignacego na Moszczonnem Rosciszewskiego Czesnika, z Rypinskiego Jmci Pana Ignacego na Rentwinach Gembartha Podsędka Ziemi naszey. Pod ktorego to Koła naszego Rycerskiego Jmci Pana Marszałka rządem y Dyrekcyą Communi omnium assensu nemine contradicente uprosilismy y obrali za Deputata y Sędziego na Trybunał Głowny Koronny Piotrkowski y Lubelski Jasnie Wielm. Jmci Pana Mikołaia na Podosiu Podoskiego Woiewodę Płockiego Laszkowskiego &c. Starostę Wielkiego in Republica Sena

tora, ktory od naymłodszego Wieku na wszystkich zasiada-
iąc Subselliach longo edoctus usu, iako Patrias optime noscit
Leges, tak tez one manutenere & exequi potrafi. Ktoreto
Electionis Instrumentum Jasnie Wielmoznego Jmci Pana
Deputata tak Wielmoznemu Jmci Panu Marszałkowi iako
Wielm Jm Panom Assessorom podpisać, oraz vacantibus proprijs
actis Castren Bobrovnicensibus ad acta proximiora per
oblatam podać zlecilismy. Datum w Lipnie Die De-
cima Septembris Anno Domini Millesimo Septingente-
simo Quadragesimo Secundo.

Gabriel Woyciech Nałęcz Łowczy y Marszałek
Koła Rycerskiego Seymiku Deputackiego Zie-
mie Dobrzynskiey mp
Stanisław Ortowski Komornik Graniczny Ziemie Dobr.
Assessor z Powiatu Dobrzynskiego. mp
Ignacy Roscisewski Cześnik Ziemi Dobrzynski Assesor z Po-
wiatu Lipinskiego mp
Ignacy Gembarski P. D. Assesor Powiatu Rypienskiego.
mp

Officium praesens Castren Capitan Plocen Ad oblationem P. Antonij De-
bowski Laudum Terrae Dobrinen Electionis I. M. Deputati Iudicis ad Tribunal
Regni Petricovien In Lipno sub directione Mci Gabrielis Alberti ~~Nałęcz~~
binnominis Nałęcz venatoris Terrae Suprafatae Dobrinen Comitiolorum
eorunq Mareschalci ~~et~~ Constitutt manibusq ~~proprijs~~ eiusq Mci Marescha-
et infrascriptt assessor proprijs subscriptt reproducen ad acticanq actisq
ingrossanq suscepit in tenore sequen (interat) originale eiusq La-
circa acta relictt idq vacan ad praesens actis Castren Bobrovnicen
In Castro Plocen F. 2. post F. Exaltationis Sanctae Crucis pxa Anno Dni

1.e

Instrukcya Wielmoznym Jm Panom Posłom z Seymiku Do-
3 dinis Ziemi naszey Dobrzynskiey do Jasnie Oswieconego Xcia Jmci
Prymasa Koronny Polskiey Delegowanym. To iest W Jm Panu Szymo-
nowi Orlowskiemu Zupnikowi Ziemi naszey y W Jmc. Wladyslawowi
Rozniszewskiemu

Jm D Wyraza Jm Panowie Posłowie nayniższe podziękowanie Jasnie Oswie-
conemu Xciu Jmci Prymasowi, ze ratio ni supremæ curuli Prymacyalney
Godności Zostaie, trzymaiąc ni Absentia Pana Rządy y Stan Dobra pospo-
litego, tak interess Publiczny aklimmedowat raczył, Ze oddaliwszy minan-
tes naufragium Procellas, in tuta & secura Oyczyzne Zachował Łaie.

A valo ex contextu Listu Jasnie Oswiec Xcia Jmci Prymasa, ktory z pełnym
Respektem odebrała Ziemia nasza, uznaie optimas Intentiones, iż Jasnie
Oswiec Xcie Jmc Prymas, animuiąc nas do aulicyey woyska, pragnie oyczy-
zne widzieć, non destituram tam Consilio Domi, quam armis Foris; tak Ziemia
naszaby gdy czas nastąpi, na przyszłym do Lan Bog Seymiku Przedseymowym, nie
piszesię od tey Dawiennej dla oyczyzny Jxcia Jmci Prymasa Propozycyi,
ale przyrzeka w tym Magno Regi segui & exegui Sensus.

Oraz ciż Jm Panowie Posłowie nomine Publico Ziemi naszey, upraszaią będą
Jasnie Oswieconego Xcia Jmci Prymasa, aieby Jasnie Wielm Jmci Pana Wo-
iewodę Płockiego, za Deputata na Trybunał Koronny z Ziemi Naszey upro-
szonego, (Ktorego Jxcie Jmc Prymas Zna dobrze merita et summam Capa-
citatem do tey Funkcyey), dla Zachowania in suo robore et rigore Prawa y
Korrelatury Trybunału Koronnego, circa Regimen Officiorum w Trybunale
Piotrkowskiem manutenere raczył.

Datum w Lipnie Die 11. Septembris to iest in crastino Seymiku Depu-
tackiego Anno millesimo Septingentesimo Qvadragesimo Secundo.

Jozef Lukoski Marszałek Ziemi Rycerskiego mpr

Officium praesens Castrensi Capitaneatus Plocensis ad oblationem R. Antonij Dem Dobrzki
Instructionem infrascriptam intraspectandi mihi Nuntijo in Lipno tem-
pore electionis Illustris mei Commissarij ad Tribunal Reni
Radomiense sub Directione mei Josephi Lukowski eorun-
dem Comitiorum Marschalci constituti manuq ipsi
propria subscripti, et sigillo impressi ducentis ad acta cand, acta sic presentib
bq ingrossandum dg vacante ad praesens Jurisdictione Castren
Plocensis, Terrae Dobrinensis suscepit, intenore sequentis in-
seratis originale ejus circa acta relictum #sigillog gentilitio
communito

In Civ Plocensi 7.2. pert Festum Exaltatis mei Crucis proxima An
no Dni 1742.

Instrukcya WMciom
Panom Posłom z Seymiku
Boni Ordinis Ziemi Do:
Grzymałowey do JOX Imci
Prymasa.

Dana.

A° 1742 do

Laudum Electionis Illustris
Mgri Judicis Deputati ad Tri:
bunal Rni Petricoviense..

1742

6

Laudum Electionis Illmi
Mci Commissarij ad Tribu
nal Rmi Radomiense

Ao 1742do.

Officium praesens Castrensis Capitanei Gloceni ad oblationem
Terrae Sobrinensis S. Mci Commissarij ad Tribunal Rmi Causarum
Laudum Electionis Illmi Commissarij Lukowski Coronae Confusionis Sarmatiae
Domini ~~ex Terra Sobrinensi~~ eiusdem vacanti ad praesens actis Castr
Brovnicensis Terrae eiusdem reproducendi ad acticanti actisque praesentibus
tanquam suscepit in tenore sequenti inseratur originale
laudi circa acta relictum # manuscripti

In Castro Glocensi Sabbatho in Crastino F. Exaltationis S.
Anno Dni 1742do

Coram praesens C. C. Ploens 2 1.

Protestationes trinas cuiusdam prizan-
Do Oblationem Jmci Michaelis Ossyanski Protestationem cum petitorio Lege
Ari in praescriptam ex actis Castrens Wolczen Authentice emanatis reprodu
cendo Actoreando Actis & Gestibus ingrossando fassepit intentore Sequenti
Actum in Castro Wolczen Fra Octa pt Jnt Sancte Dorotheae Virginis et Martyris pr
dicta Ao Dni 1677 Ad Ossyanscem Acta Quarta Castrens Capitt Wolczen pnte ibi Nob
Josephus in Moscko Moscki Dapifer Czerniechoviens inhaerendo anterioribus Pro
testationibus Protestationibusq suis contra Infascriptos Inculpatos Coram quo
vis Actis Officiosis fatti et pune Solenniter Mallus et Protheus est contra
Mros Adalbertum Sadkowski Dapiferum Lubovien et Ducky minskie Congeos Ve
natores Cechanovien et tam Bogumillam Moscka Sinecznik Procer Minoren
sem in primo Matrimonij thoro Jam ott Mri Stanislao Moscki Sinczna Procer
poreatam filiam alq Patores Jncompetentes esse in nullo fundamento fussere implica
tos in eo quia ipsi non observatis legibus Regni de expulsionibus ac expulseri
bus Sanctis minime ejusd formidando imo Cadendo Bello habito Sufficienti
et quid maximum dicto protegru bona villa Moscko sui Pactis hereditario
Jure seitis sibi assedis ac Vigore Conditionis hominibus in Absentia Sui Pactis
Superinvaserint violentias per multas peregerunt Meam Curatam Pro
testandis inibiq Juventam pusterne referunt eo quia per terrefactione in Secto
Aeritudinis mihi huius tempus decumbere Curarunt et vix mortem cum vita Ja
Certant Superiori / post ferme Ultimis Spiritum mutare Causarunt Sed tam
Edonis Supraseris adpeterunt Armenta Varia equos equireas pecora pecudes
Setam Sexpetentiem circa violentatas bonorum Captrehensionem ac expul
sionem interceperunt Damnig interceptis rebus ad Viginti Millia Polon Cur
rant Ratione itaque Jmpensarum Omnium et Periule respectu Causandi pe
riculosa Mea Censenti Sedi Aeritudinis Iteram iteramq Protestatur Et in
Continenti Jd Meis Manifestans pmemorat Regestrum circa violentam adpulsi
onem interceptarum Cujus tenor Sequitur talis Regestr by Dakoni Sołwar
kowego drobiazgow y innych rzeczy Zabranych przez Jm P Duckymi nskiego Le
wetza Cechanowskiego Piątnicą Brzezina Brawa Maj Ao 1677 do brow Dodatych
na Bielenty Dzieście Jednu z Cielety Trzy pierwiastek Cztery byczkow Le
tniego Trzechletnych Jeden Jałowych Cielętnych Jeden Jat Cztery Jedynascie
basakow Dwa Cielęt trzie Woiow Starmych Cztery Krowa na Starmi iedna
krow Zatoznych z Cielety Troycem Jeniet u Tkacza iedna Matka dluga y So
lesa Trzecie / woły Zatoźne woiow Zatoznych Chłopom trzy naście Tuzese trzy
ce dwa, Jaskoui dwa, Matuscowi dwa Jendraszowi dwa Stefanowi iden Ka
sparkowi Jeden Sunczykowi dwa Mikołajowi iden Konia Stadu woły trzy
Dziwie srebrnych Czm Dziewięta Sokoła nie srebrna Sentary z Ługu iden
Srebrow srzestnich dwa Srebrow Dwudziestnich trzy srebrow roczmistrow dwa
Srebrząt młodych dwoie Swinie Wieprzow Starmych Sześć dworzych Swin Dwa
dzieścia siedm Prosiąt Małych Sześnaście Zatoznych Swin Cztery Staszowi
Jerzykowi Matuszowi Łukaszowi Jdzi Starmych Jdzi Sześć dworzych Jdzi trzy
Dziesci Indyków Starych Dwadzieścia y dwa Indyków młodych Czmnaś
cie Kaczek trzydzieści Sześć Kury Kapłonow Starmych Sześć Kapłonow
Dworzych Siedm Kogutow Dwa Kur prostych Sto kroży Czterdzieści Zatocz
Chłopska Prima Fraszestudzea iedna radło iedno Siekiera iedna Lasa iedna
Kydel iden Woz Zeloźny Filim Okowany Tocz Same Jerzowi Staszowi a Jen
drakowi co Trafce Jeden Jest Stużyc Cztery radeł Cztery Siekier Cztery y dwoz Cz
ty Kos Cztery Wozow Oźlowanych Cztery Lasiew Siedmy m w Mosce Cz
mego Zboża y Jarego bez Jat pu Strzenia a tego Jd nic nie pierzo Jo pustrzeg
Mowego Jeree Wierci Lukaszowi Cyprianowi Jeremy Siedm Cwierci Dwie Mi

Rese koszatka nowa iedna Miarka do Zboża iedna Koszyk plecionych rzeźb
Solnic kuchennych Dwie w Folwarku Bostkow Rese Reformia w Fol
warku z Lamkieniem iedna Luzek Lnianych trzy Skrzynia z przed z
wem Czasanym iedna Skrzynka Gotyckiego z Zamkiem iedna Garkow
Miedzianych piecow dwa Lyżek Toczonych Cynowych dwa Miednice
wanych Zatrong Rese Talerzow Cynowych Tuzin iden Solniczka Cynowa
iedna Szklyce Cynowe Iedne, Bania Miedziana Wielka iedna Wiadro
uchni Żelaznych dwa batti wielkich z wat Kapr Rese Flasz Gdanskich
pułgarcowych Cztery Skrzynka Romanskiego iedna Subbatka kruzyfiks
porzyskiem iak Datezy iedna Kalya z Pulwerzakiem iedna, przędziwa Ko
nopnego przędzionego y nieprzędzionego po Kopach Dwadzieścia pięciu
Lnu Czesanego Ze wszystkim Kopt Dziesięć, Pułtna Konopnego tamże
w Motku do Roberobienia nalli Skrak Dwie u Stefonka do Marka pie
rza Skanek Dwie puchu Samego iedna Gąbnica do Chust iedna Szczak
do Sieczki iden Sit pytlowanych Dwie Zagow do Myeia iden w Fol
warku Obrazow Rese Kwie do Siedzenia Starcie iden blach do pieczc
nia Ciasta Rese Skrobek Żelaznych do przędziwa Cztery grzebieni do
bruder robienia z grzebieńkami Cztery Ker bydlęcych Wielkich Cyssra
wnych Jedynaście Cielęcych Cyssrawnych pięc baranich Ker cyssra
wnych Dwadzieścia Rese Kaftka do Kurzaw iedna rozjad do kurzaw
iden Soli Wielkiey beczek Dwie Syfan Wielka w Szpichrzu iedna
Starcie rzniętych na Szpichrzu Skrak trzy na Owczarni Starcie Roz
poszni Siedm Cwierkow do Miary trzy Łopat do wiania Cztery Situ
Deszk Gdanskich Wielkich trzy Skrobek Gdanskich mnieyszych
Dziewięć Worow Dziesięc Konopy kopcow Cztery Grzebieni po trzech Roz
prząch Kadeł Cztery Kafarnia Wielka w Sieniach Legominy pełna
iedna Kafarnia Mnieysza w Szpichrzu Legominy pełna iedna z Pu
na Czerpebnego Skrobka iedna Sochmata po Korcy Dwoch Warzywa po
Zneg Korcy Kesnascie Szklanek Krzyształowych Rese Kana Worow
Dziewięć, Item Soli beczka w Szpichrzu Srebne na poczet ta iedna
Katen czas Soli było po tysiąc trzydzieści pięc Taberatow Wielkich
Gdanskich Wloczkami Szytych Rese mnieyszych iden Karawanow
Nowych pobitych trzy dwa Obrazow w pierwszy Izbie Cztery Skrzynia
Skrzyn obita y okowana z Zamkiem iedna Skrzynia okowana iedna
pomnieysza okowana iedna Kapet Kera obity od Kostanki z Zamkiem
iden Szkatuła Czarna do Stołika z Szufladami pięknie okowanaie
Dwa Szufłat na Sternety okowanych Dwie Stolik gotowalniany z Szufla
dami dwoi utrzebosia nagotowiku z Szufłada trzeci wpierzchy y
zbie na rozpiszowy z Szufladami y drzwiczkami Zamykany y okowa
ny alias Serdera Teuszyckie Saserska robota w tey Izbie oprocz
na Folwarku Bostkow Dwanaście Lydzow Rese na Folwarku Bostkow
Rese Tapczanow Stolarska robotą Szkodanych Cztery Bostkow Stolarska
robotą pięc wkastlicy Obrazow Numero siedm iden Pana Jezusa Ukrzy
żowanego mnieyszych Rese Kaparuya budynkow a Nowo stawionych
takze Płynow parkanow Teodorcha a Ogrodu Kunsztnie Zbitych Pyrzy

Regest Jezef Mroczek Sołnik Czernichowski post Ejus Regestri rem
medem Regestru Supplicatarum in Acta Presentia Ingrossationem
ginale Jq Magnificus Manifestans Circa Acta Presentia rebeju
Ca Actis Castrens Capitan Bielsen beyn pretum Corredit Expeditu
manu propria
Locus Sigilli Castri ejusd Bielsensis Regi Adalbertus Ostrowski
Alterius tenor est talis Actum in Castro Horodelen Fra 2da post Dcam Misere
die pda Anno Dni 1743. Ad Officium et Acta Presentia Cres Capitl Horod
pmi Vnis Mus Josephus in Mroczek Mroczki Dapifer Czernichow quam p
fata Mca ac Catharina de Gostynskie Consortis Suae Ltmae interpen
et Acta Presentia Manifestans coram valuit Illico hoc in passu Solenni
in hærendo anterioribus Protbus Suis coram Actis Authenticis Rni in
tu Supradata Mca ac Consortis protestationis et debonis edpulsionis
rerum mobilis et immobilium in varia forma adistentis interpositor
contra Infrascros Inuchatos factis quas quid per Presentem Protestat
nem medirando et ratificando ac gravi animi dolore Suo et quaremon
Questus simulq Protbus est contra Mcos Adalbertum Sutkowski Dapif
rum Ducowicz et Franciscus Duczymirski et Adam de Mrozianowo
primarus ac Mri Stanislaj Mroczki Sincero ac Proces Secundarus ad Pr
Baptiarum ejusd Mri Duczymirski Venatoris Czechanowicz Consorten
Conjuges Incompetentes Seniores Tutores Jhos de Bozumice Mroczka
rentibus Supradati Mri Stanisłaj Mroczkiissdie Sudo Sive ad bonalilla
Mroczk cum attinentijs Interessantes et Concurrentes Securitatis pubi
ac Domestica violatores Item quos Dum Casimirum Dorogowski
Burgrabium Cres Czechanowicz pace minorum Officiales et Victorum
notum Supradatorum Mroczka Supremi equitatores Seu pro Tempore ibi no
metuendo penas legum quæ neminem injuriare Vetant Jubent in Con
rium earund legum publicarum tum et decretorum Sat severe prohibi
videndo et quid madmum Nullum Jus et Interesse ad bona Mroczkum
nentes Mri Protbus hereditaria habentes Statijs suis ac processu ob
dia suscitis sibi assciis vera Conditionis hominibus in Numero Se
ginta et plus virorum armata Manu melius ijs de hominibus et Co
minibus Notis pe gr in noctuerint in Trno Anni adventi Securitatis
violenter bona Spiritualia Mroczk Supremi quidando ptuncto mi Absen
Mri Protbus et quærallantis Mcam ac Sui Protbus Consortem Solam mi
Sua bona Mroczk edistentem Nil mali a quopiam eueniri Sperantem ea
longe ribus bombardis ac brevi ribus Telescris globis bene onustis
viam ibid Sibi Sibi Sibi

per tot Spatium temporis Imerata Mea Sui Rodtis Consors usq ad mortem
Sui decumbebat et ad perfectionem Salutis ac vite Sue Vltatenus adire
non valuit breuis temporis interstitio vitam cum morte Mutare debu-
it circa quam Expulsionem omnem Supellectilem Domesticam ut pot-
es mobiles et se se mouentes equos equreas puoras pecudes frumen-
ta Varia triturata et non trita rata in holeo existentia Bilgudgo
Rodt relinquendo omnia interceperunt interceptaq Suo Commodo
applicarunt Damna intolerabilia ac adeq ut Millia putat Registrata
carum rerum conscriptum mihi fusius obloquitur Causarunt, con-
tra ven Dnum Dnum Dzierzenski Starostam inferam Officialem Gen Cracouien
Dog ideo Quia ipse ad Narrata Suorum Principalium absq vlla cognitio
ne Rei ac bona Mobilia confestim causas est non Observando Solenni
tates Status Juris ipso in Contemptum Novellae legis precipitan-
gis Violenter ac sine dilatione Partibus adherenti bona Rodtis Spolli Proces
sit obrodia Tradidit non attenta Impugnatione quod Protestando Stud
iam Summam apud Mtem Dnum Ministerialem et Mobilia Mihi rennem con-
tradebat et de Negotio istius Causae minime Seiebat Rei Rodtis
facta Eodem Adamo Meo Rodten circa illegalem Traditionem circum-
scripsit et irrealia nunc Probabilia commutabit Deo Meo Protestans
et Querelans tam ratione Expulsionis debonis Mobilibus Cessatio
ne Causata accelerationis fatorum Mei et Sui Rodtis Consortis
ejusque Occasione de hac Luce decepit Iterum atq iterum ac So-
lennissime contra Ipsos Invasores sub Scriptas Protestatur Offerendo
se Prompta Jure vindicandum velle Nihilominus Salvam ejusd
Protestationis Meliorationis et cautionis si opus et Neque edicent
Illeno mihi robore etiam per Copiam Citationis edendo contra eosd
Invasores reservat et Precipit Locus Sigilli Castrens Horodens
sis Comes Jacobus Sapieha Supra Dictus Cancellarius Copia
Sertiam denique Tenor ejus modi Actum in Civitate Horodens Fria Post Do
minicam Misericordia Proxima Anno Dni 1740 Ad Officium et Acta
Presentia Castrens Capitanei Horodens pro tunc Mihi Mauro Sobeski in
Mtem Mtem Sobeski Dapifer Czerniechoviens Eodem ac primum Sibi de
clarante per Multum Honestum Mtem Simeonem Sobeski Civem Vicensem Patru
elem Nunc visa sui facta innotuit Adhuc mihi haerede Bonorum
dicta Manifestationis Coram Actis Authenticis alias per Me Scriptis
in tempore Destructionis et inhabilitate Actorum Manifestationis ac
earum Transactionum Lesivarum cum Praejudicio Fortunae Subsecut
aeque Manifestationem Reproductis videndam inscriptam per Testem
Meliorando et ratificando quae Solennissima Ad Acta Presentia mihi ost
Manifestationem mihi ac sicut qui supra fassus est Mauro Sobeski Mtem Sobeski

Młocki a Patruelibus frater Patruelis Se Matten Blandis Suis
licitationibus stante sui vita ac sub tempus Condescensionis m
nis villae Młock peractae ad Complanationem respectu Summae
Manifestanti ab eod. Mci Młocki Pincerna Plocensi debitae et
cernentis de Actu et Data illius in eadem Complanatione expressis
ter Se Mantten ab una et eundem ott Mcus Młocki parte ab a
ra initam et confectam in tali certa summae ab ipso solvi deb
ut eandem summam in eadem Complanatione expressam Gdae Boguni
Młocka ipsius filiae unicae Successrici ex affectu Patrueli sua beni
tate donare dignaretur supernidudit Manifestans ad expostu
tionem ipsius Nolens volens ptunc adstrictus erat videns Manif
ingratitudinem quod aliud et aliter supradictus Mcus Młocki P
cerna Plocen. irrealiter suum Protle processit jam vero et post
fata ejus eadem summa non in Domum Młocianam prout debe
verum in alienam Domum Mci Duczyminsey Incompetent
Tutores vertere volunt omninoque curant et enim Manifesta
recipiendo ingratitudinem de nullitate et invaliditate ejusdem Comp
nationis aliarumque transactionum uti in nullo fundamento
cutarum ac ex nullo dato et accepto uti cum praejudicio fortunae
ceperum suorum ac cum laesione Juris Naturae intercesparum
Siquidem suprafati Mci Duczyminsey Conjuges cum Gnosa Bogu
la filia sua Juribus opprimere et militis expensas ac Dam
inducere non cessant eandemque cassando et annihilando Complan
onem Iterato modo fecit Manifestationem Offerendo se pra
missam summam ac si ipsius Donatam ubi de Jure venerit in
eorum fore / Locus Sigilli Castri Horodnen. / Corredit J
ckowski manuppria post quam quia praenisertam protesta
nunc in acta praesentis ingrossationem originalia eanun
~~[illegible]~~ Ita offerens praevia officij quietatione dem
ad se recepit~~[illegible]~~.
In Castro Plocen. Fra Tertia ante F. S. Bartholom
apli proxima anno Dni 1743tio.

3 10

My Rady Dygnitarze Urzędnicy y wszytko Rycerstwo Woiewodz-
twa Płockiego in prefixo Lege dispońte dniszey obradzie Termino to
iest na zaiutrz po niedoszłym dnia wczorayszego Seymiku Depu-
tackim in Loco Konsultacyom naszym solito to iest w Raciążu Kościele Far-
nym concordi voto et unanimi Calculorum assensu obralismy y uprosili-
smy za Dyrektora Kola naszego e medio nostri Jmci Pana Walente-
go Bonkowskiego Komornika Zawskrzenskiego pod ktorego Jmci Dyre-
ktuią niniejsze postanowilismy Sancita nayprzod za Konfederata na Try-
bunał Radomski w Roku przyszłym przypadaiący Omnium unanimi pluri-
affectu obralismy W Jmci Pana Stanisława Dębowskiego Podczaszego
Zawkrzenskiego iako Virum nietylko w Woiewodztwie naszym ale y w
całey Rzeczypospolitey godnych publicznych Functiy emeritum ktoremu
Jmci in vim... na tey Functiy spendowanych p Activitate expens iusta
Legem z Czopowego y Szelężnego naznaczamy y deklarujemy Konsolacyo-
Takze na tenze Trybunał za Plenipotenta obralismy Jmci Pana Anto-
niego Małeyskiego Burgrabiego Grod Płockiego ktory Jmci in virtute praesentis od Wo-
iewodztwa danej sobie Plenipotencyi nietylko dawne Woiewodztwa nasze-
go w Ukrzywdzeniu Soli powiatowey ordinario processu z Skarbem Jeden
desideriom, y te krzywdy evincere teraz ale też y in recenti Injuriae Woie-
wodztwa naszego względem niepakownej Soli ktora Woiewodztwo nasze
niepakowną odbierać musi, w czym Injuriati Jchmć Bracia nasi Justitia
quarentes, gdy przypozwali do Grodu Pana Pisarza Ziemi Płockiey ze
podług Prawa pakownej mieć niemogą Soli, p maxima quasi Indignatio-
ne PWJmć Pan Podskarbi poczytał, y tak Administrao Justitiae tollitur
praetermissa. Wipc nietylko hoc in puncto Skarb Koronny na przyszły
Trybunał Radomski Pan Plenipotent nasz nne Palatinatus praefatus
illatae Injuriae jure conveniet, ale też y W Jmci Pana Komisarza obli-
iemy, aby efficiat desiderilabe sua valida Declaracnem Judicij Tribunalitij
Radomiensis pakownej na zawsze Woiewodztwu naszemu podług Prawa
y Konstytucyi Soli ex praefatione Pori w Woiewodztwie et appositae Rigni.
Takze y w tym niemało Woiewodztwo uznaie krzywdę iż niektore Miasta
y Miasteczka Woiewodztwa naszego a dudillari et Solidaria Contributione
przez protekcyą Swoich Panow y Possessorow excipiuią, drugie zaś Mia-
steczka Szlacheckie żadney propinacyi niemaią, a Dworzy alias Panowie
y Possessorowie tych Miasteczek propinacyą ne Equoris Arrendatorom Su-
im Commitunt lub też Administratorom Swoim siocce exercitiu permittuią.
Wipc Jmć Pan Plenipotent nasz na przyszły Trybunał Radomski pra-
pozwie wszytkich nemine excepto Miasto Miasteczek tak krolewskich Du-
chownych, Jako też y Szlacheckich gdzie kolwiek Targi Jarmarki exercent
Panow y Possessorow aby według Praw y Konstytucyi Koronnych ad ferend
das contributiones adstricti byli, oraz aby y ci Jchmć Propinacones suas w
Miasteczkach swoich maiętey conlingens Czopowego y Szelężnego przez
Jonemu in vim Consolationis Tymfow Trzyzta ex primo accidenti delle-
ruiemy, et praesentibus nazualczamy

przez Ziemstwa y Grod Woiewodztwa naszego unius v plyrium n obsta
absentia in Tho et Sub Rigore przez tenże Trybunat prefixo et irrogeno
tingens in vim Szelężnego y Czopowego postanowione y Ordynowane z
że Miasteczek in portorum płacili ad Normam Ziemi Warszawskiey,
mentum także Szelężnego y Czopowego z racyi iż Mieszczanie oraz y
Miasteczkach Żydzi Korzatki z Prus z Podlasia y z kądinąd prze
ne kupuią y one szynkuią, Compensando tedy, aby y od takowych
tek pendat Quantitas, in vim Contribucnis Solidaris pariabit Im
Reni potent appositonem Rigorem, Super renitentes extendendum. O
tur także Imć Pan Reni potent aby wszystkich Schmitow Panow
borcow Dispositones Woiewodztwa Publicznego Grosza turpu
cych p assignanda Liquidacone na tenże Trybunat przypoż
w przełożonych krzywdach. Obywatelow, Miasto Mławę Sing
rem od nas merest Compassionem, toż zubożone Litigijs ptocessibus
Miasto Mława, które odpadc od Praw sobie nadanych, iak przez in
diate przeszłych Starostow Mławskich tak y przez teraźnieyszego
Pana Czarlińskiego Starosteing Mławskiego oddalone y do powinności
należytych przycisnione, ab hac tedy onerosa impositone et Servitute
niemałych Unkosztach debitam mieć y dopść niemoże Iustitiam
in enervatonem etiam y od Innych Schmitow Subordynowanych
Iacessit oppressionibus et aggravacionibus, tak dalece że w przynale
Lobie prowincyach odbytu mieć niemoże, gdy na Skupionych pła
mieyskich Kuferye Starosinskie wybudowane in Praxi Prowna
zostaią, przez co y Woiewodztwu Krzywda w Czopowym a do tego
cu maxima depactacone y Targowe w tymże mieście exercet hu
Poddani Szacheccy od Zboża kaszy, et id genus ferme Norma Regni
Soluti, in vim acisaru płacić muszą indebita Impositonem. Wpro
Szanuy y Obliguiemy Wielce JWPrzei Pana Teodora na Mosto
Mostowskiego Kasztelana Sieprskiego y WPmci Pana Walen
Zieleńskiego Cześnika Zawkrzeńskiego aby JWPmci X Kancle
wi Wielkiemu Koronnemu takowe oppressye Miasta y krzywdy do
oraz aby toż Miasto na przyszłey komisyi protegere raczyli, zeb
multaric minis et Diffamacionibus nie bito, ale aby w swoich kon
wowane zostawało prawach et debita Idtef Iustitia, ktorą prac
y żaby gr JWPmci Pana Kasztelanowi Sieprskiego, iako przez o
gacyą Woiewodztwa naszego w tym punkcie do Imci wniesiona
Zelog Iusticid y Suffragio Zubożonemu Miastu świadczong nie
w podanych okazyach JWPmci Panu Kasztelanowi, ale y condigna
Merstati ejus w publicznych Punkcyach recentem w Sercach naszych
pisiemi memoriam. Intuitu zas krzywdy Woiewodztwa przez Dyminuty
Czopowego et Kacone Szynkow starościńskich a oraz p depactacone nobili
et Impositone Reiserunt pro Subditis Nobilium Imć Pan Reni potent

tenebit.

renebis na przyszły Trybunał Radomski pozwać mne Palatinatus Reymos Pan
Stardeing. A gdy iuż od kilkunastu prawie Lat do melioracyi Soli Lucho
dniowey ad Proportionem Taryffy pogotownego z Ktorey teraz płacimy
pro Bonis tantu Terrestribus Exclusis Civitatibus Oppidis Villis y K
galibus et Spiritualibus exceptis Officijs wielo Laudami postanowio
ney y applikowany do tod ad effectu przy kilku publicznych ziazdach
doprowadzic ani doyść niemożemy. Wpe Imci Pan Plenipotent mne
insurialow Incolatu Palatinatus nostri przypozwie pro Judicijs Trybu
nalicijs Regni Radomiensis Illustres Mtcos Senatores Dignitarios
Officiales Incolas ejusdem Palatinatus si qui presumpserint favore suo
praesentem nostra Dispositionem disrumpere a PWmu Pana Komisarza
obliguiemi ztegoż wpisu Dekret Sprawiedliwy Melioracyi Soli Ordyna
przez Ziemstwo Płockie y Gwod Anius v Biuro ex Mtis Judicijs Ter
restrib seu Castrensibg Płocensibg absentia ac obstante Judices prze
Imciow Panow Komisarzow ktorych po Ustąpieniu Innych Imciow
dawnieyszemi Laudami obranych praesentibus obieramy postanawia
my y ponawiamy z Powiatow po Pełnemu to iest z Płockiego Wm
Pana Zygmunta Rozwiszewskiego Chorązego Zawkrzenskiego
z Bielskiego WImci Pana Pana Pezewskiego y Zawrzeg
Płockiego, z Sieprskiego Imci Pana Barttomieja Pezewskiego
Porucznika PKMci z Raiąskiego Imci Pana Stanisława
Rzeszotarskiego, z Płońskiego Imci Pana Strzeszewskiego Pod
sędkowica Zawkrzenskiego, z Srzenskiego Imci Pana Walentego
Bonkowskiego Komornika Zawkrzenskiego z Mławskiego Imci
Pana Zielenskiego Cześnika Zawskp, z Niezborskiego Imci
Pana Jakuba Mostowskiego Sędzica Zawskp w Kapiędzu
postanowiono lub Kgdy pena banicois pkurowac Wczy
aby in Superius expressis commissis vestris Imci Panu Plenipo
tentowi naszemu Jasnie Wielmożny Imć Xiądz Biskup
y Wojewoda Płocky nasi wielce Mci Panowie tako ex Senatoru
Ordine na tymże Trybunale przy funkcyach swoich zostaiący
p bono publico Woiewodztwu dopomogli, y tegoż Imci Pana
Plenipotenta przegere raczyli upraszamy obnixe PWielmoż
Imciow naszych wielce Mtwych Panow przez Inscripcyą
PWMci Pana Komisarza mne Palatinatu hoc in puncto wne
siono. Injungit także ytto PWmu Panu Komisarzowi a żeby
delicritate sua na tym przeswietnym Trybunale Radomskim

ponieważ Incurrentia monety na przeciw Prawu przez Jchmciow
Exaktora Subsidij Charitativi y Pisarza Grody płockiey Dzieie
Dyminucya ze Oney iak Konstytucya bonat to jest Czerwonych
po Złotych Osmnaście brać niechcą tylko po Tymfow czterynaście bez
Szostaka y w tym Orig wielka kłotnia z przerzeczonemi Jchmciami
Zabiegaiąc in subsequens eisdem prędjudicij Curentia Monety
Złocie według Prawa utrzymać raczyło Obligujemy oto Jmci
Komisarza Przeslij także Jchme Panowie Komisarze p bez
gestra Provincia funkcyi swoich aby indilata podług Prawa
Jmogli satisfactionē iako to W Jchme Panowie Starosta y Po
dek Ziemski Płocey Judzież aby podług Deklaracyi Woje
twa Jchme Panowie Antoni Kosiński także Sekmpławski
Satysfakcyi zostawali więc p primis Judicijs Castrer Pl
possē Triū Regū in Anno Jlmo venturo incidentibo Mia
Województwa naszego Jmć Pan Instigator Grodzki Płocki
Palatinalus przypozwie które Miasta miasteczka iako uż in
tute Decreti Tribunalicij Rēi Radomienſis cerā Judicijs Ter
stribq et Officio Castrer Palatinatus Plocen uniuſ
riū Absentia n obstante pod czas Sądow Grodzkich Liquid
swoie czynili tak przypozwane ad mentē Decreti Lub pro
ti Lub Rigore irrogando cū Regestris suis stawic się y liqu
Dować prōuo Juramento maią a coby się z Liquidacyi ich
ratis znaydowało y dawnieyszych Komisarzow extenuacy
pokazała się tedy wzwyż wyrażonym Jmciom Judia Ter
stria y Officiū Castrer applikować obligant cū prōfixion
Ulteriorib ad plenaria Satisfactionē extenuationis partes Jm
Pan Instygator Płocki nomine ut prōmissū et Województwa
pozwie p Superius expressis Judicijs Jchmciow PP Exakto
do wybrania od Owczarzow Kontraktowych z Gromad a
Judzież Kuznych Ludzi, Sternikow Kętmanow Ordy
dawnieyszemi Laudami naznaczonych lub ich Lukce sorow
aby Relonē exactionis sub et Calculū uczynili y Quantita
iaka się podług Liquidacyi prōdvis Juramētis pokaże aby p
Solarze za prace y Fatygi na Commissyi podięte Jmci Panu
skiemu Komornikowi Płockiemu aplikowana byta. A tera
gdy w dawnieyszych naszych Deklaracyach Kmwentowi Rato
wskiemu assekurowanych zwiecić się nam dotęd nie przyszło

wipę

więc postanawiamy Podatek na Owczarzow Luznych Kontraktowych
p una vice tantu aby ciz Owczarze Luzni z Gromadami Kontra:
ktowi prævio Iuramento sprawiedliwie wyznaney Quantitatis Groma
dy swoiey od Kazdey Sztuki po Trojaku płacili ci zas ktorzy z Gromadami
swemi Wsiow y Wiosek w Wojewodztwie naszym arenduią aby
po szostaku bitym od Sztuki Kazdey oddawali do ktorey Exakcyi
obralismi do Powiatow Płockiego Bielskiego Sierpskiego Racy
skiego Płońskiego Ichmciow PP Marcina Malewskiego Ka:
pitana J:K:Mci Jana Czachowskiego ktorzy Ichmc wspolnie
z tych tylko Powiatow præcensitam Contribuone ~~sine~~ wybierac maią
sine aggravaone et Intermissione innych Owczarzow ktorzy przy
Gromadach Pańskich zostaią takze y Knektow ktorzy Owiec trzy
dzieści n excedendo maią ci tedy a Contribuone præmissa wolni præ
custodiunt: Do Powiatow Srzenskiego Mławskiego Niedzborskiego
Ichmciow Panow Antoniego Ostaszewskiego Kazmierza Zgo
czenskiego obralismy et ad Similem exactione naznaczamy
aby ciz Ichmc Simili norma sine aggravaone sprawili się zeby
wzwyz wyrazeni Ichmc PP Exaktorowie zadney depaktacyi nie
czynili Owczarzom Obmyslamy dla Ichmciow za ich fatygi pensye
to iest od Kazdego Sta Złotych przez tychze Ichmciow Exaktorow
wybranych na Kazdego Jmci Exaktora Złotych Polskich dziesięć
wyexequowane zas Sumy wzwyz wyrazeni Ichmosc Exaktoro
wie do Grodu Płockiego nazaiutrz po niedzieli przewodni in an
no pxime venturo imminente Komportowac prævio Iuramento
Super Realité Exactionis & Comportationis Suæ powinni excluden
do pensye swoie naznaczone. A ta Suma in Sequestro deposita
p Fabrica Kosciola y ~~Konwentu~~ Oycow Bernardynow Konwentu
Ratowskiego conventi powinna y prævia Quietaone ex Sequestro
Officij Castrens Plocens Jmci Panu Sędykowi tegoz Konwentu
lub przez niego delegowanemu Substitutowi Wojewodztwa iednak na
szego Possessionatowi wydana być powinna. A ze iuz z Remanentu
Pruskiego Jmc Pan Antoni Rosciszewski podług dawnieyszego
Laudu w Satysfakcyi swoiey iest in Praxi więc post Extenua
tionem Jmci præfixa deklaruiemy y Kondonuiemy Tenze
Remanent Pruski Wojewodztwu naszemu Służący Jmci P.
Wawrzyncowi Grabinskiemu przez Ogen penitus zruino

wanemu

na Lat dwa aby in Subsidiu Sui corocznie tenże Remanent obyw
obierał Invaluit niemały abusus w Miastach Targowych Woj
wodztwa naszego że podług woli Swoiey Mieszczanie miary s
maią y Onych coraz wyżey podnoszą przez co niemała dla Oby
telow Wojewodztwa dzieie się Krzywda Ktorey zabiegaiąc pro
vemus Jmci Pana Podwojewodzego aby podług Praw y Konsty
tucyi utał munere Officij sui y indilate miary rowne po Miasta
wszytkich Wojewodztwa naszego gdzie Kolwiek Targi Parma
ki exercet stosuiąc się do przednieyszego Miasta uczynił Wcz
sinsecus uznałby reintentes Urzędy Mieyskie pozwać ich
do Grodu obligał. Dawnieyszym Laudem Obrani Ichmc
PP Dystrybutorowie sine praetermissione exercent et exercen
maią iednak in Locu tych Ichmciow Dystrybutorow ktorzy
fatis decesserunt obieramy y naznaczamy Inszych Ichmciow to
Jmci Pana Stefana Malewskiego in Locu S:P: Jmci Pana Ost
szewskiego Kazmierza Koskowskiego in Locu S:P: JPana K
szewskiego. A Lubo w przeszłym Laudum nie ktorych Ichm
Obywatelow naszych pozachodziły Protestacye iednak
gdy Toż Laudum iest utwierdzone przez odpro
wioną funkcyą WJmci Pana Bogdanskiego Podsędk
Płockiego tedy Jmc Pan Adam Na Sieprcu Gro
mierski Podkomorzyc Wyszogrodzki według assekura
cyi swoiey w przeszłym Laudem wyrażony oraz ad m
tem Dekretu Radomskiego co się ex Calculo et Li
quidatione w Grodzie Bobrownickim Subseq. uen
pokaże tenet ad Satisfactionem indilatam JWielm
znemu Jegomci Panu Dąbskiemu Wojewodzie Br
skiemu Kujawskiemu, A gdy podług Assygnacyi o
Wojewodztwa naszego Jmci Panu Karolowi Malewsk
mu daney y wiele Laudami dawnieyszemi assekuro
waney Tenże Jmc Pan Podkomorzyc Wyszogrodzki
Tysiąc Złotych Polskich iuż wyliczył y tę Sum

w dalszych Leciech z Czopowego kompensować sobie będzie. Te tedy nasze Unanimi Voto et Consensu postanowione Sancita Jmci Panu Marszałkowi Koła naszego podpisać y do Ksiąg Authentycznych Grodzkich Województwa naszego per Oblatam podać zleciliśmy działo się na Seymiku Gospodarskim w Raciązu Dnia Dwunastego Września Roku Pańskiego Tysiącznego Siedemsetnego Czterydziestego pierwszego.

Walenty Bonkowski Komornik Ziemski Zaw.
Marszałek Koła Rycerskiego Woiewodztwa Płockiego

Officium Praesens Castrens. Capitaneatus Plocen. ad Oblationem Gnosi Thomae Zdroiewski Laudum Palatinatus Plocen. Electionis Illustris Officii Comissarij ad Tribunal Rni Radomien. in Raciąz Sub directione Gnosi Valentini Bonkowski Camerarij Terrestris Zaworen. pro tunc Comitiolorum Mareschalci Constitutum manu ejus propria subscriptum reproducens ad acticandae actis praesens ingrossandae Suscepit in tenore sequenti inseratur Originale ejusdem Laudi Circa acta relictum

Pdq Sub Celebratione Judiciorum Fa 2da post festum SS omnium proxima anno Dni 1742mo

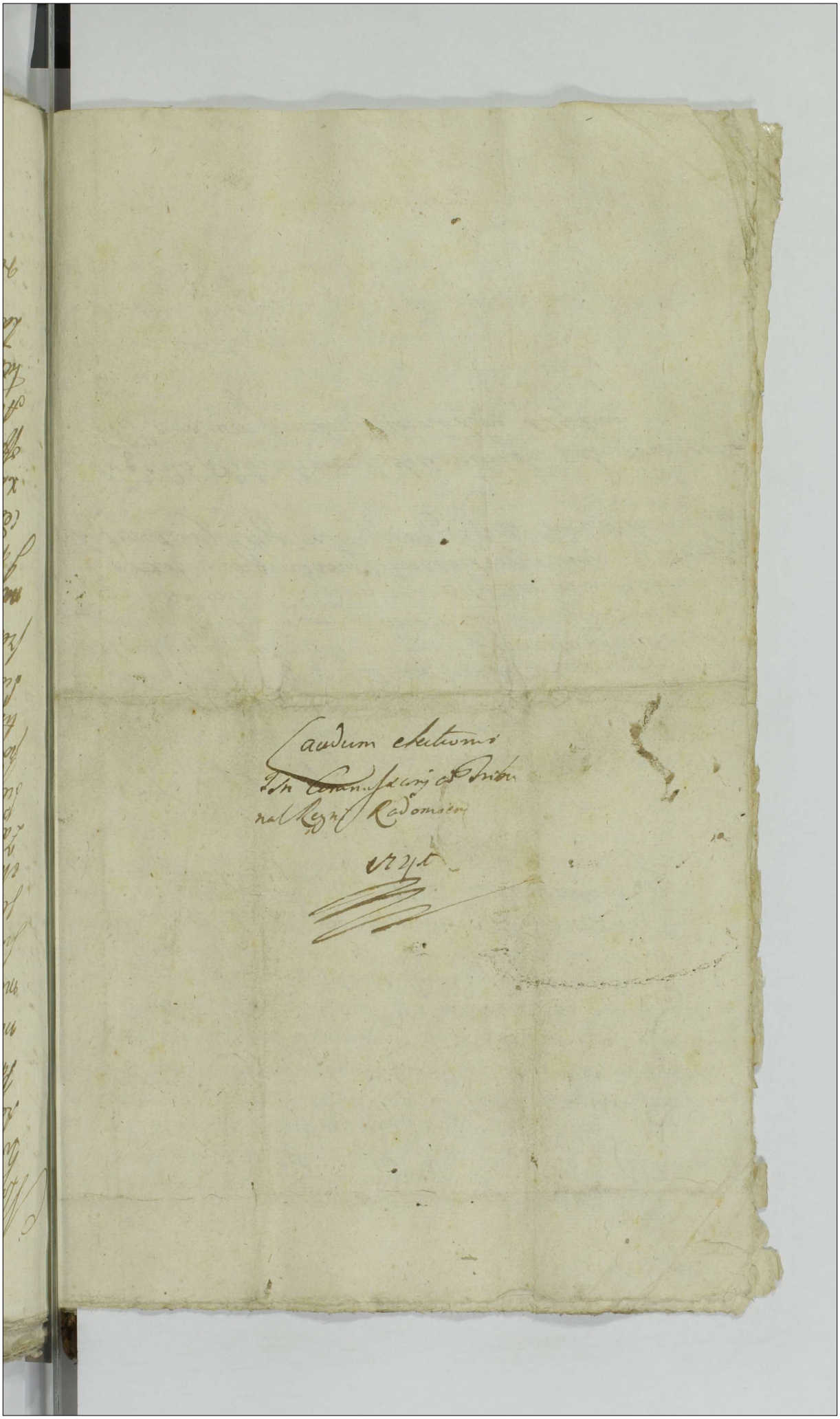

My Rady. Dygnitarze Urzędnicy y całe Rycerstwo
Woiewodztwa Płockiego Zjuchawszy na Dzień Dzi
sieyszy do Raciąża na Mieysce Obradom Naszym
Prawem opisane. Podziękowawszy. nayzaskawsze
mu Bogu Naszemu. Że nam na Dzisieyszy Sey
mik Obierania JWW Jchw Deputatow na Prze
świętny Trybunał Koronny. Piotrkowski z Wo
iewodztwa naszego w Czerstwym pozwolił zja
chać Zdrowiu. Uprosiliśmy. Unanimi Voce
Za Marszałka WJmPana Jozefa na Pieglowie
Pieglowskiego. Cześnika Ziemi Ciechanowskiey
pod ktorego Dyrekcyą. Obraliśmy Concordibus Vo
tis et unanimi assensu. na Trybunał Koronny
Piotrkowski Lubelski AWW Jchmw Panow Pawła na Jaro
szewie Jaroszewskiego. Sędziego Ziemskiego Jana
na Kowalewie Jezewskiego Łowczego. Płockich
J na tym Seymiku. naznaczyliśmy. wywod Pro
cedencyi. Nacheckiey JmPanu Dobrskiemu Ale
xandrowi do ktorego e gremio Nostri AWW Jchw
Officyalistow Woiewodztwa naszego. Deputowaliśmy
Ato Laudum Dzisieysze Elekcyi Depu
tackiey JmPanu Marszałkowi Ko
ła naszego. z AWW assessoramy. adhe
rendo Legi Publicae. propter Firmi

us Robur. podpisać zlecilismy. Datt
Raciążu. w Poniedziałek. po Feście Na
dzenia Nayświętszey Panny Maryi. An
no Dni 1742.

Jozef na Pięgłowie Pięgłowski Cześnik Ziemi
Ciechanowskiey Marszałek Koła Rycer
skiego Seymiku Deputackiego Wdztwa Płock
mp

Jan Zygm. Rościszewski Chorąży Zawskiego Wdztwa Płock
Antoni Zakrzewski Stolnik Assesor z Powiatu Płock
Ziemi Zawskiey Wdztwa
Płockiego Assessor powiatu Bielskiego mp

Jozef Jezewski Stolnik Płocki
assessor z powiatu Sierpskiego mp

Walenty Bonkowski K.Z.Z. z Powiatu Raciąskiego
assessor mp

Adam Strzeszewski Assessor Powiatu Płock

Antoni Kisiński Assessor z Powiatu Sierpskiego mp

Antoni Strzembosz assessor Powiatu Mławskiego

Jakub Zieliński Podczaszy Płocki Assessor Powiatu Pło
borskiego

Officium praesens Castrensis Capitt. Plocensis ad oblationem G. Nor
Bledzewski Laudum infrascriptum Palatinatus Plocensis Illustr
et mm ad Tribunal Regni Petrinoviensis Deputatorum Judicium in Raci
Feria Secunda post Festum Nativitatis B.V. Mariae proxime praes
anno praesenti Sub directione mci in Pięgłowo Pięgłowskie
cerne Ciechanoviensis constitutt manuq propria ejusdem
Mareschalci et aliorum mcorum Assessorum subscriptt reproduc
ad acticandum actiq praesens ingrossandum suscepit intent
sequenti (inserat) originale ejus circa acta relictt.

Sub actu 7 Ztiae pt Exaltationis S. Crucis pro
AD 1742 do

15

My Rady Dygnitarze Urzędnicy y Całe Rycerstwo Woiewodztwa Płockiego Zachowuiąc Ley y Zwyczaiu na Mieyscu Zwyczayne do Ratusza dnia Seymiku depu-
tacyi na Dzień Dzisieyszy Mieyca Octobris Per concordibus voto y uznaniu Affectu Za Merkuiałka Woli naszego Wielmożnego Jmci Pana Jakuba na Ra-
dzie Zachowie Sokolnickiego Pisarza Grodzkiego Woiewodztwa naszego Płockiego obranego pod Konfe-
deracyą Za Deputatow y Ledzkow na Trybunał Koron-
ny. Wielmożnych Jchmościow Panow Starostiego na Zakrzewie Zakrzewskiego Stolnika Ziemskiego Sochaczewskiego Starostwa Grodzkiego Płockiego y Łowickiego Mazowieckiego przy uprzeymych Jchmościach Jchmościach Woyskiego Mazowieckiego przy uprzeymych Jchmościach Nowosilskich Legow z Ziemskiego Łowickiego Pisarzow nizey na podpisach wyrażonych Zgodnemi głosami Obranych Za Deputatow Trybunalskich Ziemskich Grodzkich Ławniczych Ziemskich Grodzkich Ławniczych Ziemskich Grodzkich Ławniczych

Mdt

podpisać Zleciłszmi Działo się w Raciążu na Mieyscu Obradom naszym Zwyczaynym Dnia Dziewiątego Miesiąca Września Roku Pańskiego 1743.

Jakub Józef na Małachowie Sokolnicki Pisarz Grodzki Województwa Płockiego mp.
+ Marszałek Koła Rycerskiego

Albrycht Zołtowski Sędzia Grodzki Płocki Powiatu Płockiego obrany assessor mp.

Woyciech Ubysz Assessor Bilskiego Powiatu

Adamy Jeżewski Notarius Terrestris Płocen. ex Districtu Sierpcen. assessor mp.

Piotr Łoziszewski z Powiatu Raciąskiego assessor manu propria.

Antoni Kralinski Cum Pl. Tac. Powiatu Płockiego assessor

Theodor Szydłowski Podstoli Płocki Sędzia Warszawski assessor z Powiatu Sierpskiego mp.

Paweł Corawski assessor Powiatu Niedzborskiego mp.

Maciey Kosinski assessor Powiatu Skrzańskiego mp.

Officium praesens Castrensis Capitaneae Plocensis ad oblationem P. Alberti Wylazłowski Laudum Electionis II. MM. Judicii ad Tribunal Rmi Petricoviensis Deputatorum in Raciąż sub directione M. Jacobi Josephi in Małachowo Sokolnicki Notarij Castrensis Plocensis Constitutum manibus eius Mci Notarii Constitutorum Mareschalci ac MM. et SS. assessor ex Districtibus electorum proprijs subscriptis reproducens ad acticanae actisque ingrossanae suscepit in tenore sequens (inserat) originale eiusque laudi circa acta relictum.

In Castro Plocensi Feria Quarta ante F. S. Michaelis archangeli proxima anno Dni 1743tio

16 6

Laudum Electionis Illustris Magnifici ad Tribunal Rni Petricoviens Deputati na Seymiku Deputackim Dnia dzisieyszego to iest w Poniedziałek Pierwszy po Swięcie Narodzenia Nayswietszey Panny Maricy w Lipnie w czasie y mieyscu Prawem naznaczonym Uchwalone Roku teraznieyszego Tysiącnego Siedmsetnego Czterdziestego Trzeciego.

My Senatorowie Rady Urzednicy Dignitarze y Całe Rycerstwo Ziemie Dobrzynskiey Ziechawszy się do Lipna na Dzień Dzisieyszy y mieysce Konsultacyom y Obraniu Jasnie Wielmożnego na Trybunał Koronny Piotrkowski Deputata Prawem Naznaczone y Wskazane na tymże Seymiku Za Sprawą Boską ktory Serca Ludzkie rządzi Obraliśmy Naprzod Zwyczaynym Dobrego porządku Obyczaiem bez wszelkiey Kontradykcij Za Dyrektora y Marszałka Koła naszego W. Jmci Pana Jozefa z Chalina Chalińskiego Łowczyca Ziemie Dobrzynskiey Za Assessorow zas z Powiatu Dobrzynskiego W. Jmci Pana Kazmierza na Bątkowie Machczynskiego Skarbnikowicza z Powiatu Lipinskiego W. Jmci Pana Kazmierza Suminskiego Stolnika z Powiatu Rypinskiego Jmci Pana Macieja Starorypinskiego Regenta Ziemskiego Dobrzynskich. Deputatem zas pod Dyrekcyą tegoż Jmci Pana Chalinskiego na Trybunał Koronny Piotrkowski przykładną zgodą Jasnie Wielmożnego

Jmci Pana Ignacego z Osowki Zboinskiego Czesnika Halickiego upraszaiąc tychże Wielmoznych Ichmosciow Marszałka Koła naszego y Assesorow azeby pro Probata fide sua nie komu inszemu tylko temuż Jasnie Wielmoznemu Jmci Panu z Osowki Zboinskiemu iako Zgodnie Obranemu Deputatowi to Laudum wydać y podpisać raczyli Datum w Lipnie iako wyżey.

Jozef z Chalina Chalinski Marszałek Koła Rycerskiego L.D. mp

Kazimierz Machczynski Assesor z Powiatu Dobrzynskiego S.Z.D. mp

Kazimierz Siemiński Assesor z Powiatu Lipinskiego S.Z.D. mp

Maciey Starorypinski Assesor Powiatu Rypinskiego R.Z.D. mp

Officium praesens Castrensis Capitis Plocensis idq; vacans ad praesens actis Capitanei ~~Plocensis~~ Bobrovnicensis Terrae Dobrinensis ad oblationem G. Mariae Bagienski Laudum Electionis J.M. Judicis Deputati Ex Terra Dobrinensi electi sub Directione M. Josephi in Chalino Chalinski venatoris Terrae Dobrinensis Constitutis manibusq; praefati M. venatoris eorum comitiolorum Mareschalci cum Mcis et DD. assessoribus propriis subscriptis reproducens ad acticanda actisq; praesens ingrossanda suscepit in hoc sequens (inseratur) originale eius de laudi circa acta relicta In Cro Plocensi F. 5. pridie F. S. Francisci Confessoris Anno Dni 1743tio.

Laudum Praelationis
Jmci Judicis Deputati
ad Tribunal Rni Petri-
coviens Terrae Dobrinen

1743.

Fol. 21

18 7

Actum in bonis Tyski Successorum olim Gnosi Stanislai Zabo-
wski subdapiferi de Zemzen. hereditarijs in termino per Decretu
Condescensoriale in bonis Szczepkoar eorundem successorum hareditarijs
Feria 2da post Festum SS. Petri et Pauli et post festorum proxime pra-
te et hac presenti diem assignato Feria 2da ipsa die festi et assumptio
in Salam Gloriosissime Virginis Mariæ sed propter Solemnitatem Festi
in diem Sequentem videlicet Feriam 3tiam translate Anno Dni 1790.
Coram Jerso et Sexarendo Benedicti Burgrabio Castrens. Plocen. in pra-
tia Gnosorum ac Nobilium Ignatij Glinowiecki et Andreæ Kortu[illegible]
Sko Mroczkowski ac aliorum Nobilium ad actum presentes congregato
necnon et Ministerialis Regni Gratij prowadzij et Alberti Swiedziak de
dowo authentici et sperati actuj presenti adstantis et eundem audiam
Quo in termino Officium Burgrabiale videlicet hac prescriptus Gnosor
Burgrabius insistendo decreto premisse Condescensionali, quo mediante
Officium Condescensoriale in Cathegoria Gnosi Michaelis et Mazowiecki Casto
tradione bonorum Tyski ex rationibus in eodem Decreto prescriptis decer
quatenus Gnosus et Mazowiecki de prædictis bonis Tyski per traditionem pra
tuosam possessij et Magnifice et Alberto Przezdziecki Castellano Sacrat. ad quem excip.
dum judicium idem Condescensoriale Insum Burgrabium Castrensem Ploc
qui facilius conduci potest, et Magnificum Przezdziecki prosme sumptu in spa
ob actu decreti sex septimanarum Conducendum assignavit, qui Gnosus
Burgrabius aut in eosdem bonis Tyski et proventibus eorundem bonorum
prædia etiam si quos fuerit inquirere inquirat, Castellum excipiat. decer
tione aut reparatione abactu tradentis Gnosi et Mazowiecki possessionis inv
jet, bona prædicta Tyski per Insum et Mazowiecki possessa et Magnifice et
Przezdziecki domina, et in omnibus pretensionibus Sartes pro posito et
tempense ad dividendas lauas decisionis ut Sartes utrique sub pœna banieus
creto eodem inter positis, et in casu contravencionis eorundem Gnos
Burgrabio Plocen. publicanda aquiescant, idem judicium decrevit. Insu
de eiusdem Decreti ad bona premissa Tyski condescendit, hanc sententiam
suam Officiosam, prælustrata per vocem prædicti Ministerialis pas
secunitate publica, et desuper in dicti longina spendit, Castellum
Officium eidem Ministeriali actionare demandavit. Quo in Castro
ces et quidem et decorea Magnificus et Albertus Przezdziecki Castellanus
Cicchanovien. personaliter Citata Gnosus Michael et Mazowiecki

liter Coram Officio suo Comparuerunt, Quarum partium Officium Contra
Oversijs coram se inductis exauditis, et quidem Actorea Calculum de bonis
Typhi excipiendum; bonaq sibi praemissa dimitti, ac desolationem bonor Compe-
sari affectante, seu in Casu Contraventionis poenam banitionis Contra Gnosa
Citatum publicari urgente, Citata vero manifestaonem Contra Magnificos Judi-
ces Condescendentes ac Decretum in sua Cathegoria in absentia sui, ac do-
cumentis Causam respectus summae mille ducentorum Tinsonum Praedeces-
sori Magnifici Pozdkowski olim Magnifico Andreae Zaborowski subdapifero
Lomzensi adscriptum manuale data ac processum perductum probantibus
non remonstratis latum, de Actu ei, in Castro Plocen Sabbato in Vigilia
Festi Assumptioonis in Caelum Gloriosissimae Virginis Mariae Anno praesenti
factam interponente fabricationemq quietationem de summa praemissa per Pra-
decessores Magnifici Actoris subsecutam objiciente, vigoreq eor remissionem
Causae ad Judicia Tribunalicia Regni Petricoviensia petente, Officium Consi-
ratis praemissis, non intrando in executionem Decreti sibi Comissam, ex ra-
nibus Officium suum permoventibus, Causam hanc Cum toto illius effectu
ac Partibus ipsis utrisq pro disjudicaone praemissorum ad Judicia Tribunalicia
Regni Petricoviensia remisit, remittitq praesentibus Terminum Partibus
ejsdem in ibidem sine ulla adstaone Comparendi praefigendo et ~~[illegible]~~ assigna
peremptorium. Decreti sui vigore

Alexander Eliniecki Burgrabius Castrensis Plocen

Officium praesens Castrensis Capitanei Plocensis ad oblationem G. Stanislai
Kraykowski Decretum infrascriptum Remissionis in Bonis infer-
nominatt officiose per infrascriptt G. Burgrabium Castrensis Plocensis ex-
ditt manuq eius propria subscriptt reproducens ad acticanae actisq Pro-
nigrossanae suscepit in tenore sequens (inserat) originale eius
actus circa acta relictum.

In Castro Plocensi Sabbatho post D. Judica Quadragesimalem
Anno Dni 1743tio.

Probatio Calami

19

Comitiis tempore comitiorum pro Celebratis.

Laudum Electionis
Imm ad Tribunal
Rni Deputatorum
Palatinatus
Plocensis

1742do

Wieya Dwor Kobylina przez Jmci Pana Antoniego Bagienskiego Komornika Ziemi y Regenta Sadzkiego Rockiego wedtug kontraktu z Wmcią Panem Stanislawem Kosciakiem Wojskim Zakrzyckim tymże Dwor dzierzeniem na ordynarie deputacyi summy Opmu Trzydziestu Kwalbet trzech Tymfow fymc Pan Pan ustąpiony z Zgbarstwa Zolkowskiey modo obligatorio Zapisaney takze wedle Cesyi przez Te Jmć Pana Zolkowskiego dal summy Trzy Set Trzydziestu Trzech Kwot Polskich Reszty po dogrubacyonej Jnwentaryzacyi wsprzetyg odebranych zestawieniem wtrudnych kach kmyrowanych w Zasiewach wcale upadłych y wpolach Zaorkowanych y Kapami chrustami Zawalonych urzędownie przez Wielmoznego Grzegorza Rokickiego Cześnika Kowa Generalnego Wcrnego Assessoryalnego y prozny gdzie mieszkanie y pkpstenie dla niego Kyrmany wethowanych Gruntow Panow Michała Gostyckiego y Jozefa Leszczynskiego takze Pakuła Kozlowskiego dnia dziewiątego Kwietnia Roku Panskiego 1772 czynione.

Budynki.

Dwor w ktorym pomyslkane Jch Mcie Zolkowscy Sobie zenowali y aktualnie mieszkaią Ze przystępem z przysionu dwrzi do Sieni na Zawiasach y hakach Zelaznych Klamka y zapora ich drewniane, przez tym drzwiom z Sieni na drugą Stronę dwrzi drugie dwrzi na biegunce, wtey Sieni wchodzi po prawey ręce Komora do ktorey drwi na biegunce surowym y Kobiem Zelaznemi, wtey Sieni kuchnia lepiona glina mieszanemi gdzie podpadywata drzwi do niey Zle na biegunce, Item z tey Sieni do Piekarni drwi na Zawiasach y hakach Zelaznych, wtey Sieni Sufit na gorze deskami obite te drzwi u nich na biegunce na Sieni gdzie belki y podwa zdylow takze Sciana od piekarni wcale pognite belki poprzetłamywane tylko podporami u Sufitu Kozlina nadtgo Sieni zgnita Latamana, wcale upadła ato z gota nacałym dworze kozlina y dach wcale lada co Sznowo potrzeba dyfikacyi takze y murowany pognity komin wielki lepiony zty glina mnieyo podpadywata, w Piekarni Sionka, kozlina nad nią z komineem lepionym wcale zapadła Sie y z tamtąd drzwi do tey piekarney na drugą Zawiasie y dwu hakach zelaznych z tey piekarni kozliny zgnitey bez podpaci trzy pary stoi podwy niemasz belki zgnite podpadły Sciany tylko pognite trzy drzwi z Sieni do Wielkiey izby na Zawiasach

Żelaznych z klamką z kobłem y haczykiem żelaznemi, przy formo-
ny z tąży izby drzwiami ścięty, taczki przymi na pięć kaf-
komnatek tepiony, wtey izbie okien cztery, iedno blisko drzwi ma
drzewo robione, drugie czterech kwaterach, dwie kwate-
całe wołow robione, wtorzemy wcale z kita niemasz wprawi
szyby cztery wytłuczone. Okienice o dwu kwaterach wołow
robione dwoch szyb niemasz. Spiwarte także wołow y odw
kwaterach, także czterech szyb niemasz. Ściany wtey izb
stare nadpuchniałe y poprzegniłe. Wtey izbie podłoga
ery dwie pod oknami, także przy drzwiach sieniny
ga Rasa; z tey izby do ciemki drzwi na Zawiasach y ha
Żelaznych zwrzecionem kobłem y haczykiem żelaznem
Trzy ciemki drzwi na ogrod na Zawiasach y hakach Że
Żnych, wtey także sienne okno o dwoch kwaterach wo
iedney szyby niemasz, nad tą ciemką pospwa wcale zgn
inney potrzeba. Ściany belki ponadgniwały, drzwi trzy
ki do pokoiku na Zawiasach y hakach zwrzecionem
blem y haczykiem Żelaznemi, przy wtym pokoiku podło
wcale zły rozwala się, y ukomińka kaptur obrwany
okna dwa każde o dwu kwaterach wołow, nad tym
kiem pospyć wcale nie, kosty zmurszałem na iedney
nie od chlewow zgnity są, y dobrze pomagniwały, ko
tepiony bardzo podacz. Z tym dwerem piwnica b
płowey tylko znaki. Ściany wszemi wcale zgnity tylko
pany Kroiotkow zgnitych na Murach także zgnity
bez pospyca stoi. Blisko tey piwnicy chlewiki cztery
ty pod iednym dachem, nad dwiema iszpice cztery p
ey Kozliny przegniłey stoią pod pospyciem z słupkow y
ny bardzo z tym nad temi chlewkami pospwa zdyl
drugie dwa z słupkiem rozpowane, nad niemy Kozliny
masz, tylko ściany zbolałe z dylow wkrone stoią, drzwi
dwoie bardzo podacz otwarta niemasz. Item chlew z
pod drzwi do niego dwie izby na biegunach z kob
mi y zwrzecionami Żelaznemi dwiema, pospwo na tym
dwie zdyliłoś bez ytego pochniałe, pospyci bardzo

podacz

Ladaw ~~[illegible]~~ z szopkow ychoyny, y to tylko iest mieyscami. Item
Chlewy trzecie były ktorych są znaki, rozwaliły się y pogniły
tylko iest przęseł dziewięć dylow pogniłych y porozwala-
nych, korty y bełki pogniłe na ziemię upadły. Staienka
stara odwoch wzdłuż przęsłach, drzwi do niey nabie-
gunie, ze skoblem y urzeciązem żelaznemi, tokow w niey dwa
poszycie stare złe także y podłoga z dylikow stara zła.
Spichrz z gorą stary zły, posowa mieyscami pozacieka-
ła y pogniła, lepionka na gorze pod strzechami pouy-
padała, poszycie stare złe poobdzierane, drzwi na iedną
zawiasie y dwu hakach żelaznych urzeciązem y skoblem
Przed tym spichrzem leży na podworzu dylow nowodartych
97. słupow nowych nienależycie oczesanych 32. Za staienką
y spichrzem mieysce gdzie szopy y owczarnia była, od szo-
py ieszcze słupow poogniwałych stoi szesnaście bełkow z
murłatami zgniłemi między temi słupami szesc lecz
się to na nic nie zda. Obok spichrza mieysce gdzie sto-
doły były na tym mieyscu stoi słupow poogniwałych
piętnaście dylow w przęsłach y na ziemi także y na miey-
scu szopy starych niektorych pogniłych 48. bełkow z
murłatami leży na ziemi zbolałych sztuk 27. sochow
także poogniwałych na ziemi leży 12. kozliny par
sześć. Za dworem dylowania w słupy stare y dyle
przęseł 34. w ktorych przęsłach po trzy mieysca my
cztery y pięć dyle złe stare zgniłe. Studnia w po-
dworzu nad sodzawką pogrodki u niey stare bardzo
ladaco zoraw y tok stary wcale zgniły przy niey.
Blisko tey studni był chlew dla gęsi ktorego tylko
trzy przęsła y koziołki na słupach pochilonych bez
poszycia wcale ladaco zgniły na nic się nie zda.
Browar w szachulce budowany z szczętem zruynowa-
ny cieśli u niego pogniły potrzeba nowych, ściana od
dworu spręzyła się komina niemasz zawalił się ko-
zliny przy tym mieyscu gdzie był komin dwoch par
niemasz, bełk ieden zgniły, dramuie nad [illegible]

[illegible]

y ozdem pogniły mieyscami tylko wiszą odwagę podpo
wały potrzeba łat y innych dramie na cały Browar
piec w Ozdzie zły, posowa nad izbą z dyfow ze szczętem
zgniła, potrzeba inney, drzwi do Izby na Zawiasach
y hakach z wrzeciązem y skoblem Zelaznemi, w izbie Rec
z Kachelkow zły z tey izby drzwi do Komorki na b
gunie, ta Komorka z dyfow, dach dramicami pobi
wcale zły potrzeba innego y dyle w niey stare spru
chniałe z między słupow wywalaią się. Studnia p
Browarem Zawalona zmynowana Sciany nad tą
studnią u tego Browaru niemasz.
Gościenca tylko wzrąb izby stary spruchniały z Kom
ką takąż stoi y to się na nic nie zda bo drzewo wa
zpruchniałe y zgniłe, od stajni słupow pogniły
tylko sześć stoi y dwa przęsła dyfow, kuźnia
przy Browarze bardzo ladaco tylko koziołki n
niey bez pozycia stoią. Ogrod przy Browarze nie
zupełnie tylko ten płotem z tym chrościanym
ogrodzony.

Chłopi z Budynkami y ich powinnosci

Mateusz Jędrasik alias Strzelczyk ma Zonę Synow małych
dwoch Siostrę y Matkę przy sobie wołow załoznych par
oprocz innego Inwentarza swego, budynki u niego s
re złe popodpierane osobliwie chałupa.
Piotr Leśnik niema wołow Załoznych tylko swoie y inn
inwentarz Chałupę nową sobie postawił bo we starey mie
szkać niemoże stodołkę y chlewy stare złe ma zonę cerk
y dzieci dwoie małych.
Grzele bezżonny z Siostrą się obchodzi, ma dziewkę wołow
ma parę Załoznych krowę swoię iedną chałupę y inne
Budynki stare złe wywracaią się.
Gaysser Wdowiec z Synem y Corką się obchodzi ma woły Za
łozne swych krow ma dwie Chałupę starą y inne bu
dynki.
Jentek Ma Zonę y Dziewkę służebną wołow załoznych
mniał par

Starych bardzo spracowanych z których ma iedna z dwu
drugi bardzo lichy, y kaleką na poślednią nogę, krowę swoię iedną chałupę bardzo złą
y stodołkę.

Jonek ma Żonę y Dziewkę alias siostrę swą y dzieci dwoie
wołow Załoznych parę starych lichych bardzo spraco
wanych, krow swych dwie chałupę z szczętem ladaco
tylko popodpieraną inne budynki stare złe.

Łukasz ma Żonę Dzieci troie wołow załoznych parę
y krowę chałupę złą starą y stodołkę.

Wdowy.

Mikołayka ma dwoie dzieci swą chałupę mieszka
ma krowę swą iedną y iałowicę ta chałupa stara zła
stodoła się obaliła.

Piotrowa Kupna ma syna krow swych dwie y sio
stry przy sobie także swą chałupę mieszka kto
ra bardzo zła ma także wołu załoznego iednego
stodoły niema.

Woytkowa ma córkę swych krow dwie w Browarze mie
szka.

Ci chłopi robią od S. Michała do S. Małgorzaty spra
Tacem dni trzy a od S. Małgorzaty do S. Michała dni
cztery Dziewka zas od S. Małgorzaty do S. Michała
od Niedzieli do Niedzieli a od S. Michała do S. Mał
gorzaty tylko sobotę dla siebie maią. Wdowy takie
tem iako y zimą robią po dni trzy w tydzień. Sztukę we
dług zwyczaiu wezniwa odpracuią pogłowne y dzie
sięcinę płacą straż y inne powinności także y czyn
sze oddawać powinni według zwyczaiu.

Regestr Zboża

Rzyska Żytnego z którego oddane Żyto JP. Bagie
skiemu Zagonow Ko — 327.
Rzepnicy mieyscami spasioney Zagonow Ko — 210.
Ugoru podoranego Zagonow Ko — 328.
Ugoru zprzeoranego Zagonow Ko — 302.
Ugoru uwleczonego Zagonow Ko — 160.
W tym Ugorze teraz Żytem zasiano.
Ogrody wszystkie zaotłożone niesiane y nieogrodzone

Praesens Visio Circa Mãonem p. G. Antonium Bagienski Cam-
ranum Thrae et Vlnrum Crevy Plocey Coram Actis Ecc. Castr. Pla
Sabbatho in Vigilia F. Nativitatis S. Joannis Baptae
A. D. 1742. factam inserat.

pro mi porum Iniunxit Iniungitq praesens Decreti
Sui Executionalis Vigore

Nicolaus Franciscus Kowalewski Burgrabius Castre
nsis Plocensis

Officium pers Castrey Capit Plocey ad oblationem S Matthiae Bagum
Ski Traditionem intrascriptam in Sponsis in ferius nominandae Offi
ciose intraspecificato Sper Jn B Plocey expedito manuq ipsi proprii sub
scriptam reproducey ad acticandae Actis q praesens ingrossandae sus
cepit in tenore sequenti (Inserat) Originale vero ejus circa
acta relictum

Actum in Sro Plocey Quarta ante Festum Sancti
Francisci Confessoris primo A Dno 1743tio

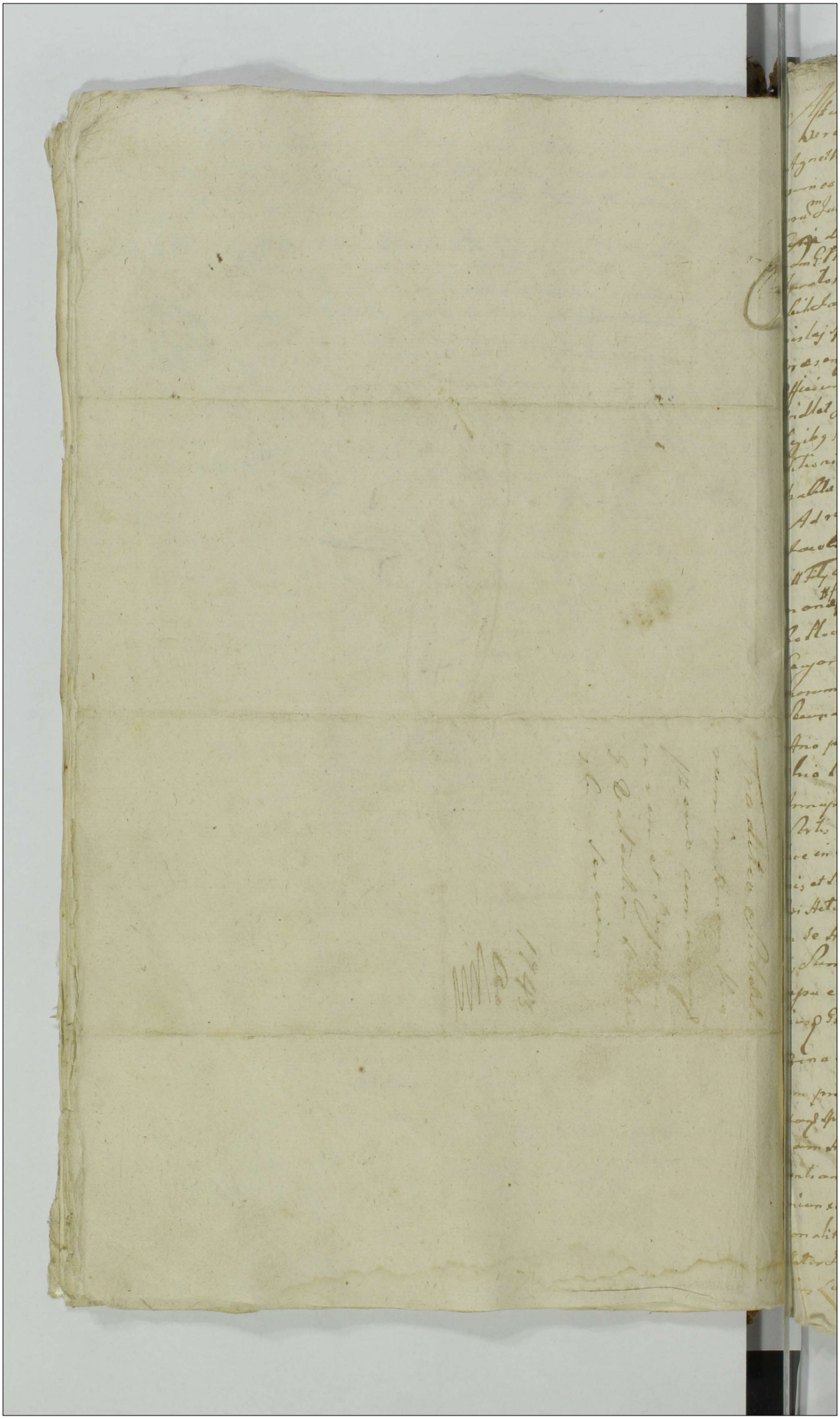

Item Tak ze siedliska puste ex opposito pomien
Wsi Kra ex occasu Lolis in suis metis hędzie puste ale
jem Liga natym ze siedliska Chałupa alias zagł
od wsi Irkinach bez żadnego pułapu dotąd y sitkie
z Hu tyllio Sam zagł Aui inp z naczynie z gniły sza
sept is Item y Inwentaiey odsiecy Curialibus et Cmethon
alibi y Herth et Areis Ad revisionem Consorum et Con
notationem quarta Parti, et subtractia kierszcara
ut Jure cita #praecipit Rapiemus #Polu
by dzeim zagonow dwa poczinaiąc się od drogi ciągnie
a się do granice Dobrskiej Inter metas Illium Andreae Dłu
z nieuskiej ex una et Jacobi Kanowski parte ex Altera
Item in eod campo zagonow dwa poczinaiąc się ut supra
ciągnąc ut supra inter metas Illium Mathiae Kierski
et una Petri Rzetkowski parte ex Altera Item in eod campo
stes a poczina się od drogi ciągnie się do granice Dobrskiej
eius Sepale quartam partem penes metam Illis Chmie
nski Kowski Item zagon poczinaiąc się od Wezgłowia
ciągnie się ut supra penes metam Illis Petri Rzetkowski
Item et Transverso Agri quartam partem penes me
tam Illis Andreae Dłużnieuskiej Item ex tym ze Lu ex
Transverso Agri Altera similiter penes metam Illis
Mathiae Kierskiej Item in eod campo et loco Tertio ex
simili transverso Agri #Eod quartam partem penes
metam ut supra Item in eod campo ex transversali
Agri Juxta metam ut supra Item in eod campo
stes a poczina się od Granicy Dobrskiej ciągnie się do Gra
nicę Dłużnieuskiej [illegible] Item in Altera
Campo Sepulam totam et Integram Inaczej Aresta
tem do Granicam Dłużnieuską inter metas Illi
um Mathiae Kierskiej ex una et Simonis Rzetkowski pa
te ex Altera Item in eod Campo stes a wedle drogi
stera Idze ztąd do Wsi Dłużnieuskiej
stes a poczina się od Wsi alias Kacprowskiego Rzet
kowskiego ciągnie się do Granice Dłużnieuskiej in Late
ralis ad metam ex tym ze Lu Strzec. Wedle Wsi ide
ącej Jaco ze stad poczina się od drogi idącej do Wsi ku
granicy się do rowu et ex una Parte adjacent Item ex
poczinaiąc się ut supra ciągnie się ut supra
te inter metas Illium Jacobi Kanowskich et Simonis Rzet
kowskich Item in loco dicto Zabrzezie [illegible]
[illegible] In Tertio Campo in loco dicto Zabrzezie [illegible]
[illegible] Item Tertia Campo

Officium pseus CCPlocens ad oblaonem G. Joannis M
locki tradionem infrascriptam in rem suj offerens
viens offsc p G. Nicolaum Kowalewski BCP. expedi
ac manu ejus oppria subscriptam reproducens ad Acti cam
Actisq pseus ingrossans suscepit in tenore sequen
seratur Originale Ejusq tradionis circa Acta relicta

Sub Actu F. 5ta pt D Reminiscere Quadragesimalo p
Annô D. 1742do

Tradatio quarta Sortis
Bonorum Kierzin
personam Jo. Joannis
Nikolaj Actoris Loricus

1745mo
Ao

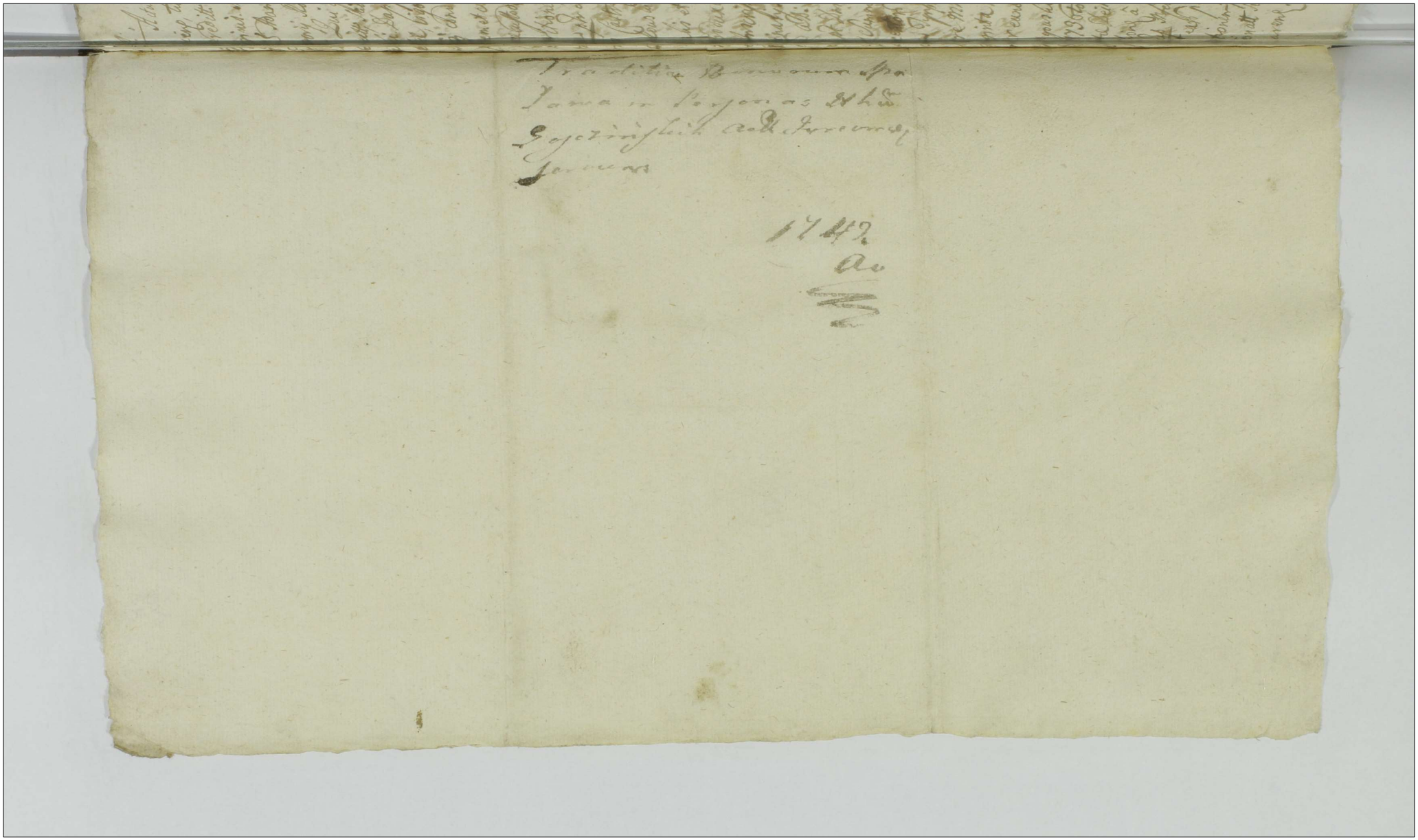

Im Je

Acta in Bonis Loci vniki M.M. Alexandri Parentis Capitanei Gub
cieng, tum Josephi, et Mariannæ Filij et Filiæ Szygowskich. Cett jure vidi
hæreditt. Fræ Sextæ in crastino Festi Assumptionis in Calce Stanislaimæ
Virginis Mariæ. Ao Dñi 1743tio. Coram S.r Jacobo Hejchi B.o Skoginbeny
Vice Adami Mikorski, Stephani Sulborski, nec non Mri St. Imaki Stanislai
Gregorij Skokiedzi de Smorsow Actis et juratis ad Actum Pl exclamando apum
dta. Qui quid Dbi Cttor insistendo legibz Rni depagen exactionibz eo rum
fanatis Satisfaciendo quoq additioni à Mro Antonio in Zakrzewo Zakrze
wski Dapifero Zawichostensi et Vicapneo Castrensi Skoginbeny pagend pa
bitil, vigore muneris officij sui ad Bona Capitanea cum Supraneis Mibg.
plig consensendi jurisdictionem Ad ejsdem Supraneus Mem fundavit
pacem et securitatem publicam circa quamodi actus officij de lege Cavend
præcautionem, partes Td Actt jure eius gr Cttjure vicett ad sui com
parition prædict Mtis acclamare injunxit Ad cujus Mtis acclamatio
nem pr comparens S.r Antonius Bagienski Generalis Terræ et Vi Nota
rius Castr Skoginbeny Mnē Dña Mariannā Kozierowska primo Ol S.r Antonij
Zakrzewski Subdapiferi Zawichostensis Supposita ab eod Dño marito Dña Reformata
rijs et assistentialis sui assensu receptos scriptos Cttos Actt jure eius
reproduxit petijtq Eadem cum eadē publicatione primo Dñi acturato
et inscriptionem Mtis Szygowskich Decretū ejus Petitorium in Judicio
Originalis Tribunalis Rni Fræ Sextæ post Dñi S.ti Lucæ Evangelistæ
festa Dñi 1742do. alterum Decretū ejusdē Subcomitis Sobroviensis Sub
dā pt Dnicam Quasimodo Resurrectionis Dñi Eod et hoc in Copia vidi
ne Summas quadringentorum primo quidem Septingentorum Symphonialium alterius
Ducentorum Septuaginta Duorum Florenorum Polonicorum Tertiæ Centenorum Sexde
cem Symphonialium Quartæ Quadringentorum Symphonialium exclusis Summis
prore MM. Szygowskich primā Quadringentorum Symphonialium altera Sep
tuaginta Marcas Polon. Decreto condescensionali Rni Judicis S.ti Lucæ
inter eund Ol S.ti Laurentij moren Actt Maritali absentia et Cott Meor.
Szygowskich pte ab altera S.ti Dñi Dnicæ Sanctuarij Zakrzewski
Dñi 1736to. prolatt, et Eod anno S.ti Dñi pro die Festi S.ti Hedvigis Viduæ
Electæ Dñi ad Acta Festiva Subcomitis Sobroviensis Cttos Actt jure eius
pitione à rejudicatt pœnis non Cohibitionis Decreto ejusdem Contraventionis
Dñi Mtis. Actis jure vicis obtos et publicatt, vigore quoq Confirmationis
et eius publicationis petijt præmissatq Maritalis mens Actis hu ca
tionem fieri et pagi, ac forter Cumanis et opinione absis præmissis pos
tionatt sibi Actt Correspondens tradi. Licet quid exadverso pro com
parens Jud. Franciscus Domarachi M. Alexandri Szygowskich Capitanei

Cne

Crosciae Sobring, et Nis Barnes Szorothowski B. kobiernike do
stator. nullis juridicis defensis vñę MM. przyzwicia. Traditionis
pagen. impugnarunt. tantum modo circa offę oblatt p. S. B. Cl. Woc
S. Adrici sibor. Subditor. hortulanor. et agror. ad compariționem
pro foran officio Burgrabiali convocatt. poenionem. mental. v
cominationibus. et verbis effervescen. S. Burgrabiż affecerunt
aggravarunt. verbetiā caeteris convocatt. ex prati cum palaș
Rubitis turmatim in Actum irruendo officiosum varijs exc
mationibus minando ad violentam et loppiosa S. Burgrabij
positionē flagellationem cum palaibus convocatt. subditor. de
nibus Ministerialis Castrensi ad promulgand. poenionem
putati ereptionem compulerunt. eodę. dni. tunc eod. Rubio
ipsmet S. Domarad Zki et idem Prebrothowski interdum ad
truso. ui et violenter ad confabulandum sibi prata recepernt.
formalia allegatis proferendo. Hey Panie Kościu niedoyniay
chłopow do tuiego do obacz. iak każ. ktoremu chłopu tobie tu ko
li. naiechnie comasz fałszuią y zmyślony potwornay. Przy tym
przewodu ktorey mia przynależny manifest niemą do siebie na
wdobrach chcesz egzekwować to P. Bogiem bienne robić nie
wyby iż chłop walyt. sto łajow weźnie, Nadzieią Pana Boga
płokać, ależ tuż dzie w niebytności Pana naszego
dawny ogrzaią y słuszaią Pana tenere obedientiā p. S. Bu
biut. dispositi Actrici non admiserunt. Attamen S. B. Cl. Woc
minime hac ipso temera et violenta attenta impugnatione
rato Decreto Condescensionali perpensq plenarie producto p
ad Traditionem et Inventarij conscriptionem Lese contulit. cu
tenor legebat talis. Primo Krauszity Domasz ogrodnik Z Do
zyzanny, ma dzieci Cztero, Synow. Pawła, Szczepana, Filipa
Córke Wolny Zagrodnik z pod Krowie iedną Lanską, y dotego Inwe
Lwy własny, Ten chłop robi wolni dni Pray, Sobotnie cwier
przez dni Cwarty dzień, kobieta robi dni Pięty wydugu, ex
stary w Lipy y dyle sadowany, prosmig cwele podgnieć, dy
prochniały, Sadzić na dwie wyrzel Pięty, na Creszmy
przy chałupie tey popłaty chłopek stare wchaty ie komin
zły łatami popodpiray, nie zdaiąc trzyma. Ado. Krau
Walenty ogrodnik z Long na Jmię Agatę. ma dzieci dwoie ma

Syna Siotra przy pierschach y Katarzyne Sokol. woloro pasz. zatodnych. wdow
kzne zas takze odprawuie iako y pierwszy. Tomasz chalupe wzgiel
sadzany z tworego dnewnik stan. Hadole Stanisl. ale dobra na dzyn wpnzel
Dwor, na dzien tylen Scopec dobyta dobra chlewek dzy rol ziawno
si trzyma. Item w Rekompense. Stodoly Dworskiey podaiesz sto-
dolka chlopska pusta na osmiu slupach stoiqca w chwost y Zerdzie
grodzona Stara, dla pochylona chrostem y targany Homa poszta
bez wierzey, okolo tey stodolki ogrodek. dwa Zardzom sie na ciemym
osm Kawalkow parternaku, nadmym Pasternak zasadzony.

Pole ozimne. pod Sikorz.

Na Polwarsku za droga do Sikorza idqca prosto widerego dolu. Ozimkow
Trzydziesci. przez Staw Cresiorow, pierwsze stale od drogi do Srebrney idq
gdqcey sie rzysko. tytne, dalej Staw Rzicrow Zytem Zabiane niepo-
zyte.

Pole. Yarzyne pod Sikor. poczynaiqcesie

od ogrodow Chopskich. Wdlka y Tomka ciqgnqcesie przez Staw. Rzis
ro. do Smugu pod bor Sikorski. Ozimkow Trzydziesci, na pierwszym
stanie Szesnastka pociqtego kosarni Ozimkow osmnascie natymze
stanie osa Ozimka Dwanascie, dalej za drogq Staw Dwie
Dusen Zabiane, zwarte Drochen lichen, Pole od Smugu dusem
pusno sianem Zielonym.

Pole Ogrodowe.

Na Polwarsku. Dworskim poczynaiqcym sie od drogi Kobiernickiey do
Srebrney ciqgnqcemsie pod pryzme Ozimkow Trzydziesci. przy miedzy
pierwszey Chopskiey. Staw Lubiqta. pierwsze wskroz dalej
sie tqkq ciqgnie, Drugie Zatokq, pust stalem podorane, Trzecie
y Czwarte uwsiecone, cqte rzeqq Zabiane, przeciw temu ottogu
stanie do granic Wyszynskiey. Post cujus quid sufficientem In
ventarij Annotationem. Eod Sabritor undecim Uxoribus, puerij,
Juvenibus, Inventarijs ipso proprijs, obedientia cuncta & ipso pater
ni solitq, agris antiquitus & ipso possessis. Solodis Unno ni recompen
sam Carcalis, area, cum duobus hortis parvissimis ipso in solodis. Stat
agris cum Seminaduibq atrijq Cujus despicite, campi, dylarij parvis
pratis ejsq agris adjacens. in Summis Supra specificatis. exclusis
Summis. MM. hy gouskie respicient. Unanum pisjone. sufficientes
& duetq pesju. I. dett. quin ad vitalitio. Libjecdq, Ejq. in realem ejus
dem possessionem pecem Abbis Supra sci. tradidit tradituq. Ejq

ac eand. G. Mariannam de Koziebrodzkie Bagienska in praefatt. Agro
cum Inditis ut supra expressum est. ab occasu solis introduxit, pa
camq. possessionem ad praestand. satisfactionem assignavit. De
ti sub Executorialis vigore

Jacobus Kesicki Burgrabius Castrens. Plocen. mppria

Officium praesens Castrens. Capitulo Plocen. ad Oblationem
Antonij Bagienski Camerarij Dnis et Vicenotarij Castrens. Plo
Traditionem Infrascriptam in Binferius nominato Officiose
G. Burgrabium Castrens. Plocen. expedito manuq. ipsius propria
reproducens ad actionem actis quoque ~~[illegible]~~ praefatae suscepit
scriptam ~~[illegible]~~ intendens requirens (inserat) originalem
vero ejusdem ~~[illegible]~~ Traditionis circa Acta relictum

Sub Actu Et quinta ante Festum S. Bartholomaj Ap
proxima Anno Dni 1743

(Ex mat.

Traditio in Bo=
nis Kobiernicki
G. Bagienska
Serviens. 1743 Ao

Actum in Bonis Koskowo. Bronisewica, et Stradzewo, Sorte[m] ol Wł. Władisl. Koskowski hereditt. adpens. popesioni Filium Mariannæ de Smardzewskie ultimi nuptus S. Simonis Zniewski. Sortis Matrię tum Stanisl. Koskowski in primo vto. procreatt. Filij. Subjectt. Frā Tertiā post Fm S. Laurentij Martyris proxā Ao Dni 1743to. Coram S. Jacobo Kicicki B. Cpos. in Pluviis Pauli et Petri Koskowskich, ne[c] S. Mis Rm Inabi Prowdi Valentini Stanczak de villa Lychanice Inaty. authe et Jurati ad actū pro accelerand. assumpti. Lui quid S. Pr. Cpos instetendo Negotijs Rei depend. executorky eo mē ipso Parlett, Satisfaciendo quoq; additioni à Mro Antonio in Zakrzew Zakrzewski Capitaneo Zawichost et D. Cpnea Castren. Nos ad introitū pagend. per exceptum habitū, Ligore munerū officij ad Bona supradicta cū superadditis pacem et Securitatem publicā circa ejusmodi Actus officio de lege Cnovā pręstitit, ptes ultrasq; ad dei comparitionem prędict. Mū declamare incepit, ad cujus Mis accelerationem pro comparentes. Nob. Joannes Kępicki et Albertus Białoskorski cuius et eorum Quarterium Thomas Matthias ol Joannis alijq; Josephus Andreas et Petrus ol Valentini Filij Kulesze Settjuvinciq; Fratres. repudiaverunt. Deinam Bonis cum ejus Rubrica Cōtione Lecta majorem D. Actor pro Mro Locenti Frā vdā pt Fm S. Laurentij Martyris proxa Ao 1743to. et hoc in causa Summa Octingentorū Symphorū ex Summa Originali Nomine Pro Symphoru Polon. S. Władisław Koskowski ol Pti Martino Judewski Warcuło et Rob. Actis inscriptū, et Decreto Judicij officij Mri una cum pena Lucta Septem Marcarū adjudicatū. Actū non Solutionis Lre Successorky ol S. Władisłaj Koskowski Patricij Rob et Honoro prędictt post fata ejus dereliett. pro servitutis jure Villā obtt et publicatt. Vigore cujus Condemnationis et ejus Publicationis. petijt Executionem fieri et pagi ad Sortem proportionatt. Cum me Lrę eisdē correspondent. Sibi Actę jure vine tradi. Cujus assecutioni ptes Actę juvenis annuendo. ad Traditionem Agrorū S. Pr. Cpos Jese contulit. Quorū tenor Sequitur talis. Dose Ozimne

Primo. Zagrow Rzesnickie przez Stay Dwoie. Tyten Zasiarnych, interme pas dictorū Szczubiołow abuna, et Bronisza Koskowskich ex altera ptes. Item Zagrow. Dwadzieścia przez Stay. Dwoie, Tysta Staie a Drugie Jedenaście naput Towsen poźno Jarzynego, inter metas Nunupatt. Bronisza abuna, et Dwadzieścia Koskowskich exaltera ptibus. Item Zagrow Dziewięćset przez Stay Dwoie, Jedno Staie Tysten Zapiane, a Drugie Jedenaście naput Towsen Szałwiowy poźno Jarzynowy inter metas ut Supra. Item Zagrow Dwanaście przez Stay. Dwoie, Jedno Staie Jasiej naput Towsen Zapiane, a drugie Jedenaście naput Towsen poźnem Zapiane, inter metas dict. Bronisza abuna, et Kacpra Koskowskich. ex altera ptes. Item

Zagonow. Siedm przez Stay Dwoie, Jedno staie Jarki na pul Łowsen Zasiane
drugie, Jęczmieniem inter metas ostrow abuna et Dziedzicow Koskowskich ex altera
Item Zagonow Cztery przez Stay. Dwoie, jedno staie garche Zasiane nap
wrem, a drugie Jęczmieniem inter metas PP. Dziedzicow Koskowsk
abuna et Struśinskich ex altera ptę. Item Zagonow leżę przez St
Dwoie Jedno staie rzyska, a drugie Przemiey. inter metas ut supra

Łose Jarzynne

Dwo. Jarych Siedm. przez Stay Dwoie. Grochu, a trzecie staie chm
zarosłe inter metas PP. Banki Koskowski abuna et Dziedzicow Kosk
ex altera ptę. Item Łoska Zagonow Dwadzieścia Dwa przez Stay
ro ostrogien leżą inter metas PP. Dziedzicow Koskowskich. abuna et Kl
cisii Kogowski ex altera ptę. Item na precach Jarych Siedmaście. pr
staie Jedno. Grochu pul Stay, a pul Stay owsa. inter metas PP. Dzied
Koskowskich abuna, et Bronisow ex altera ptę. Item ostrogu Zagonow
dziesiąt cztery przez staie iedno inter metas PP. Jacobi Jonerewski
et Dziedzicow Koskowskich ex altera ptę. Item ostrogu Zagonow D
dziesiąt, inter metas Ruinupert Bronisow Koskowskich abuna, et pe
granicen kucharska tendenę. Łose Ygrowe

Stio. Zagonow Trzy przez Stay Staie Zorane go inter metas Xiędza
sow Koskowskich abuna, et Jacobi Jonerewski ex altera ptę. Item
now Dwanaście przez Stay staie Zorane ch. inter metas PP. Dzie
cow Koskowskich abuna, et ex altera ptę ut supra. Item Zagonow
nasiąt przez Stay Dwoie. Zorane ch. inter metas abuna ut supra et
nisow Koskowskich ex altera ptę. Item Zagonow. Cztery przez Stay
re. Jedno staie Zorane, a drugie ostrogien leży inter metas abuna
et Struśinskich ex altera ptę. Item Zagonow leżę przez Stay. Dwoie
metas abuna ut supra et Xiędza Kogowski ex altera ptę. Staie Zorane, a
gien ostrogien leży. Item Zagonow. dwa przez staie Jedno. Zorane
na siedlisku od obory. PP. Struśinskich do miedzy PP. Bronisow
oskich. Zagonow. Dziesięć, przez Stay Dwoie. etchą y lasem rachuje
staie podorane, a drugie puste. Staie Zadrogą. inter metas P. Kogow
una, et PP. Dziedzicow Koskowskich. ex altera ptę. Item na Ko
Stradczewie Zagonow. Sześć przez Stay Dwoie Zorane ch. inter m
Xiędza Jonerewski abuna, et Bronisow Koskowskich. ex altera ptę. Ite
gonow Osm przez Stay. Dwoie inter metas PP. Bronisow Koskowsk
una, et Struśinskich ex altera ptę. Jedno staie Zorane, a drugie nie
Zagonow Trzy przez Stay Dwoie. Zorane ch. inter metas PP. Dzied
Koskowskich abuna, et Struśinskich ex altera ptę. Dotycz
po dziesięć chałupa chlopska do mieszkania Xiędzow, w której mie
Wiedmy Nikolay Łozny, Stara, Zła, Sprochniała y do żadney reparacyi

niezdatną w lepszy stan budowania z tegich w słupy y dyle. przystawiania, u tych drzwi na zawiasach, u tegi na nabiegunach, o kluczkow Dwa, w iednym tych. niemoc a drugie w drzewo robione Zapor nim bakuie Izy, pie, y kominek stare, Komin stary, przytey chałupie Stodoła z chrostu y chrostem okryta Dachale do wywraca, Szopka przytey Stodole w słupy budowana, w dobrym mieyscu na słupy y na perch stara na niey potrzebie mieyscami chrostem mieyscami słomą opostyła, drzwi umiey złe, Siedlisko na ktorym chałupa stoi Zomoden, Łąki za tąkiś ciągnie do Altorow należyć powinno. aż do granicy Item dotey chałupy przydaiesię Stodoła 2 put. Stary nadbup w przeciecie Stare mieyscami potrzebuie słomą kow, y klepiska, do tego po stodole Dwa, na przeciw tyłu szy pod tą Stodołem put. Słupy stare, na nim posty ła, Wiorey Dwoie, Stare, złe bez wszelkiego. Zamknienia, do którego wolno będzie Altorow szczyt y przeciw godno. przystawić, do put. sto: dola wolny przeiazd y wyiazd. pozwalaią Item to. put. stodole od południa stoi. Post cujus quidē sufficientem inventarij commotationem Eosdē agros totos. superius descriptos una cum arcis, hortis, gazis, pomeriis, aedibus utriusq; medietate holerij ā Occidie stare campis, sylvis rubetis, nemoribus, borris, pratis ejusdē agris adjacentibus, attinentijsq; et pertinentijs in summa octo integrorum Jugerum Polonicalium cum pertinentijs Septem Marcarum Polonicalium Pto Judicij officij per adjudicatam Illibus Mariannae de Chałeckie N. Joannis Kęszicki Stolnethi pudenska Illi. Alberti Białłoszewski. Consortibus. tum Thomae alijs Matthiae et Joannis nec non Josephi, Andreae, Petri et Valentini Filijs Chałeckich etc. ad jure vincendae Vocis Expraesentis Illis adstantis. in realem et pacificam possessionem tradidit tradiq; per eosdē actū in praedicatis agris. eumpra Constatt. introduxit. Decreti hui Executorialis Vigore.

Jacobus Kęszicki Burgrabicz Castrensis Plocens manu

Officium Spens Castrens Capitan Plocens ad collationem Joannis Kęszicki traditionem infrascriptam in Pto nuper nominati officium Burgrabiatus Spectabilis D. B.C. Plocens expedita de manu eius propria subscriptam reproducens ad acta ac eidem Joanni praesens ingrossari suscepit in tenore sequenti / videlicet / originale cuius traditionis circa acta relicturus.

In Castro Plocens Fra Tertia ante F. S. Bartholomaei Apli proxa anno dñi 1743tio.

Traditio in Bo
nis Koskowo Bronis
szewice et Stradzewo
NN. Kulenskim acatis
serviens 1743 Ao

Actum in Rzonis Regis de Sorsey Kobilis Thome Leszczyc
Plocensis Feria secunda post Festum Sancti
Laurentij Martyris proxime Anno domini Millesimo
quingentesimo Quadragesimo Secundo
coram nobis Valentino Kromerszky Burgrabio Castrensi Plo-
cens in presentia Honorabilium ac Actum Albertj Sulimsky
Sebastiani Lutowski Casimiri Puchalskij Et Venceslai
Rogawskij necnon Ministerialis Regni Mathie Rogalski
Adami Jonkiewicz de Rothowo authentici et Jura-
ti ad Actum presentes assumpti et cum ac la mantis
Quibusdam Burgrabius Castrensis Plocens Inhaerendo Legi-
bus Regni et Constitutionibus de prorogandis Executionibus
ac Citationibus sanctis Satisfaciendo munere officij
sui additionis sui per decretum habitum inspiciendo ex
Relatione officiosa Mathie Casimiri Puchalskij ad
Jurandum de Proderna Mri. Actu contenta officiose
cum Supradictis Kobilibus ac predicto Ministeriali
ad Bona Suspensis nominata Regie Sortema Citatori
gos Decreti seu Juris ultimandi Finis Finalis ac
indilato Executionis pendg Banitionis ejusq Publicatio-
nis de Actu in Castro Plocensi in Terminis Querelarum
Causarum Officij Judicij ac Sensuarum Exemptionum
una cum Certificatoria alias per antenominatum Causidicum Inscri-
bendis Feria Secunda post Festum Sancti Assumpti
onis Virginis et Martyris proxima in Anno Proxi
super Kobili Thoma Leszczyc ex Instantia Supra
dicti Mathie Casimiri Puchalskij ad ratione Summe Sep-
tuaginta Sexpharum una cum Pecunia ab eadem Summa pro-
veniente non persolutionis Cabtenta et publicata Proces-
sus plenarie perducti Condescendit Jurisdictionem Li-
am officiosam Custodia prius per eundem Actum Secu
ritatis publica circa ejusmodi actus Juridicos observa
ri solita fundavit Partes utrasq tam Actoream Juri
dicentem quam citatam Juridicatam eid Ministeriali
#ad Judicium presentare demandavit Quo in Termino Actus
Executionis personaliter Comparens Honestus Casimi
rus Puchalskij Alter Reproducto Supradicto Decreto Ju
Juris Ultimandi Executionis pendg Banitionis Perpetue
#acclamare

37

Item Jary ieden per stadia Tria poczynaiący się od Drogy Gryczynskiej a ciągnący się do Droski owsem staie a Grochem dwoie zasiane item Jary ieden przez staie w Kupczewku rzepnikiem zasiany z łąką item Jary ieden przez stay troie poczynaiący się od Droski a ciągnący się do Smugu owsem y Talanką zasiany przy miedzy Pana Myslinskiego Item Jary ieden per stadia duo poczynaiący się od Droski a ciągnący się do Granice Grebecki penes metam Xlis ut supra Item Jarych dwa przez staie iedno penes metam ut supra Item Jarych dwa za Smugiem przez stay dwoie otłogiem leżące poczynaiące się od Smugu a ciągnące się do Droski przy miedzy Pana Myslinskiego Item w Ugorowym Polu Jary ieden per stadia quinq poczynaiący się od Mokradli a ciągnący się do Granicy Rzytowskiej z łąką otłogiem leżący przy miedzy Pana Myslinskiego Item w drugim mieyszczu Jary ieden per stadia Quinq poczynaiący się od Granice Bulinski a ciągnący się do Granice Rzytowski nie orany z łąka przy miedzy tegoż Item Jary ieden per stadia Quinq poczynaiący się od Granice Bulinski a ciągnący się do Granice Rzytowski nie orany przy miedzy Pana Myslinskiego z łąką Quo Conscripto Inventario et sufficienter connotato ac statutorum seu sortis agros superius connotatos in summa superius expressa tam processu respectu ejusq summa perducta tradidit dimisit Intromisit pacificamq Possessionem usq ad exolutionem summa tam Originalis qm provisionalis nemine acitato contradicente imo eandem Traditionem benevole permittente assignavit Decreti sui vigore

Valentinus Bromierski Burgrabius Castrensis Plocensis mpp

Officium Praesens Capitulo Plocensi ad oblationem G. Alberti Wyszkowskiej Traditionem infrascriptam in B inferius nominatae offerre infraspecificatae E.B.L. Plocensis pacto ac manu ejus propria subscriptam reproducere ad alienandum Actiq Praesentis ingrossandae suscepit in tenore sequentis Originale vero ejusdem Traditionis circa Acta praesentia relata Sub actu Notarii praedicti F. S. C. in Vigilia F. S. Laurentii Mtyris A.D. 1784 Dto.

Im 2 15

38 Actum in Bonis Wazynko sortes Nobilis Joannis Leszczynski ante Curiam, citti, feria secunda post festum Sancti Laurentij Martyris proxima Anno Domini Millesimo Septingentesimo Quadragesimo Secundo coram Gnoso Valentino Bromierski Burgrabio Castren Plocen in psen Nobilium Casimiri Prachinski et Sebastiani Gutowski tum P. Alberti Szulinski nec non Mtis Rni Gnalis Providi Adami Tomkiewicz de Stropkowo authentici et Jurati ad Actum psen assumpti et eunc acclamare

Qui quid Gnosus Burgrabius Castren Plocen Inhaerendo legibus Rni et Constitutionibus de peragenda Executionibus Sanctis satisfaciendo muneri officij sui additionis sui per Decretum habitae insistendo ex Requisitione officiosa Gnosae Mariannae Smossewska Virginis innuptae acti et Jurevincen die hodierna in actu contenta officiose cum suprascris Nobilibus ac praedicto Ministeriali ad Bona superius nominata sortemque citatae vigore publicationis poenae Banitionis circa manifestationem de Actu ejus in Castro Plocensi Sabbatho in Vigilia Festi Nativitatis Sancti Joannis Baptistae Anno Domini Millesimo Septingentesimo Quadragesimo Secundo super Nobili Joanne Leszczynski ex Instantia Suprascriptae Gnosae Mariannae Smossewska virginis innuptae ad rationem summae Quingentorum Florenorum Polonorum una cum provisione ac poena Quita Decreto Castren Plocen adjudicato non solutionis Decreto eodem contraventionis processusque plenarie perducto condescendit Jurisdictionem suam officiosam praecustodita prius per eundem Mtem Securitate publica circa ejusmodi actus Juridicos observari solita fundavit Partes utrasque tam actoream Jurevincen quam citatam Jurevictam eidem Mti ad sui praesentiam demandavit Quo in Termino ~~Actu~~ Executionis personaliter comparens Gnosus Albertus Szulinski ad urgendum

Omnes

od między Jchmciow Panow Zagunow o tłogrem tegoż
Quo Conscripto Inventario et sufficienter connotato ac
statu Bonorum seu sortis agrorum superius connotatis
in summa superius expressa ac provisione cum poena
Luita Decreto adjudicatis tum processu respectu ejusdem
summae perducto tradidit dimisit intromisit pacifi-
camque possessionem assignavit usque ad exolutionem
summae tam originalis quam provisionalis nemi-
ne a citato contradicente imo bene vole eandem
traditionem permittente, ~~assignavit~~ possessionem praecensitis continuanda effixit. Decreti sub vi-
gore.

Valentinus Bromierski Burgrabius Castrensis Plocensis mpp

Officium praesens Castrensis Capitanei Plocensis ad oblationem G. Alberti Sui-
lenski traditionem infrascriptam in ~~rem cujus in~~ Bonis inferius nomi-
natis officiose per infrascriptum G. Burgrabium Castrensem Plocensem expeditis ma-
nuque ipsius propria subscriptis reproducere ad acticanda actisque praesentem in-
grossanda suscepit in tenore sequente (inserat) originale eiusdem traditio-
nis circa acta relictum.
In Castro Plocensi Tra Tertia ante Festum Sancti Bartholomaei apostoli
proxima anno Dni 1743tio.

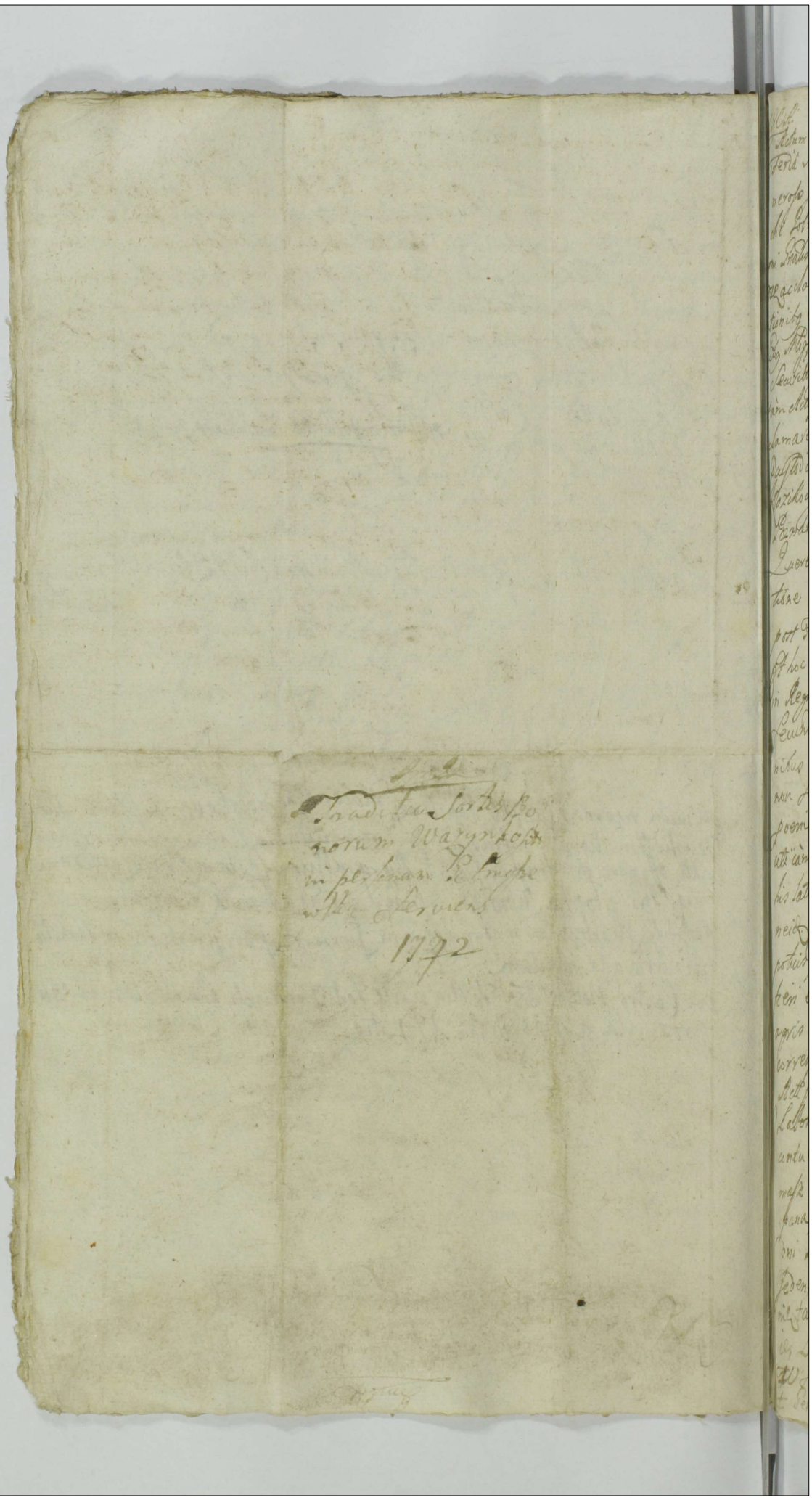

Traditio Sortis Bo
norum Warynkosch
in personam Ex Impe
wsky Serviens
1772

Acta
Acta in Bonis Nobilem. Mri Alexandri Szygowski. Capitanei Grusiciens. pariter
Feria Secunda post Dnicam Misericordiæ proxa Ao Dñi 1743tio. Coram Se
nerosis Jacobo Stecki Dr. Actor in presentia Rdi Rndi Joannis Korzikowski Paro
chi Golensis ejusq; tum Dñi Adami Mielczynski, Stephani Rutkowski, nec non Mri
mi Thadei Rzewuski Philippi Srebrnicki de villa Stezna auctis et juratis ad actum
Negotiorum assumptis. Qui quia Dr. Actor insistendo legitime Rei depagend Lite
rationibus eorum sancitis vigore muneris officij sui ad Bona Supradicta cum suprad
dicto Mri Concessit, jurisdictionem sua ordia et superiorem intem fundavit, Sacra
et Securitatem publicam sic ejusmodi Actu officii de lege servanda fecisse dixit, Partes
tam citatorie vincendo quam citate vincendi ad sui comparitionem predicto Mri ac
clamare injunxit, pro cujus quidem officij sui fundationem Pacis et Securitatis publi
cæ fecisse dixit, ad quem actum accelerandum cujus Dr. Comparens Rdus Rndus Joannes
Korzikowski Parochus Golensis citatorie vincens. Produxit Decretum Temporis
assignandi Bonis cum ejus Publicatione de cujus ejus tenore Locensis in Terris
Generalibus Pacificationis officij Judicijs, ac Pacificationis exemptionem unacum Continua
tione anteriorum Pacificationum in diem hodiernum in Identibus, Feria Secunda
post Dnicam Sanctæ Margarethæ Virginis et Martyris proxa Ao Dñi 1742do.
Ob hoc in causa rationis Summa Decretorum Terre Golensis quoniam Terrestris
in Regno. Decretis primis Judicij officij Castrensis Locensis Cujusque Ultimarij Feria
Secunda post Dnicam Misericordiæ in Ao 1743tio prolatis una cum pacifi
cationibus in eis Ao Ultimarij expressis, penisq; Juridicis in iisdem Decretis latis, nec
non Decretis Pacificationum Trium Conjunctim solutionis. Decreti ejusdem Ultimarij
Poenis p medium Computanda pro restauratione Ecclesiæ Golensis
Actionem nuncupata Rdus Rndus actor adjudicatio et prohibitionis. Pecuniæ causa de
latis latione in eisdem obligante Mri Alexandro Szygowski Capitaneo
neis Grusiciens. Citatorie vicio obtenta et Publicata, vigore cujus Decreti de
positi pares Bonis ad ejus Publicationem petijt Nominando Actu Executorem
ferri et agi ad laboriosam Thomam unacum Uxore, pueris, Servientibus
aprisq; Antigitus ad ejus Tenutam Duitam pertinentibus Summa Diligentia
correspondere sibi Rdus Rndus citato tradi. Cujus affectationi Rdi Rndi
Actor citatorie vincendo annuendo ad Traditionem dictante lege citatum rejudicat
Laboriosi Thomæ de bonis Locensibus Mri Actor citatorie vincendi Subditi Terre
contenti. Cujus Descriptionis tenor sequitur talis. Pracowity Jo
mość Panie. Z Dwa na grze Marzanna ma Dzieci pięcioro. Edward czte
rana, Filipa lat ma, Katarzyne, y Lucyią. Sorki. Pan chłop robi Trzy
dni Pańskie wołmi atygrich, a Kobieta rodma robota Cztery dni atygrich
Jeden. Wołow. Zadrugich Pańskich pare Dedne Krowe jedne Cielo
nie tale. Swoich pare Wołow, Krow Trzy, Cielakow przepłodzonych
ich Tale
ich Latorich Troie, Role Dziesięcia. do tego Pszenicy Jarzyny
Stępp. Radomiana. Zytnia y komorka Owiec pro
Senebopus Burgradius Castrensis Locensis Licensis

42v



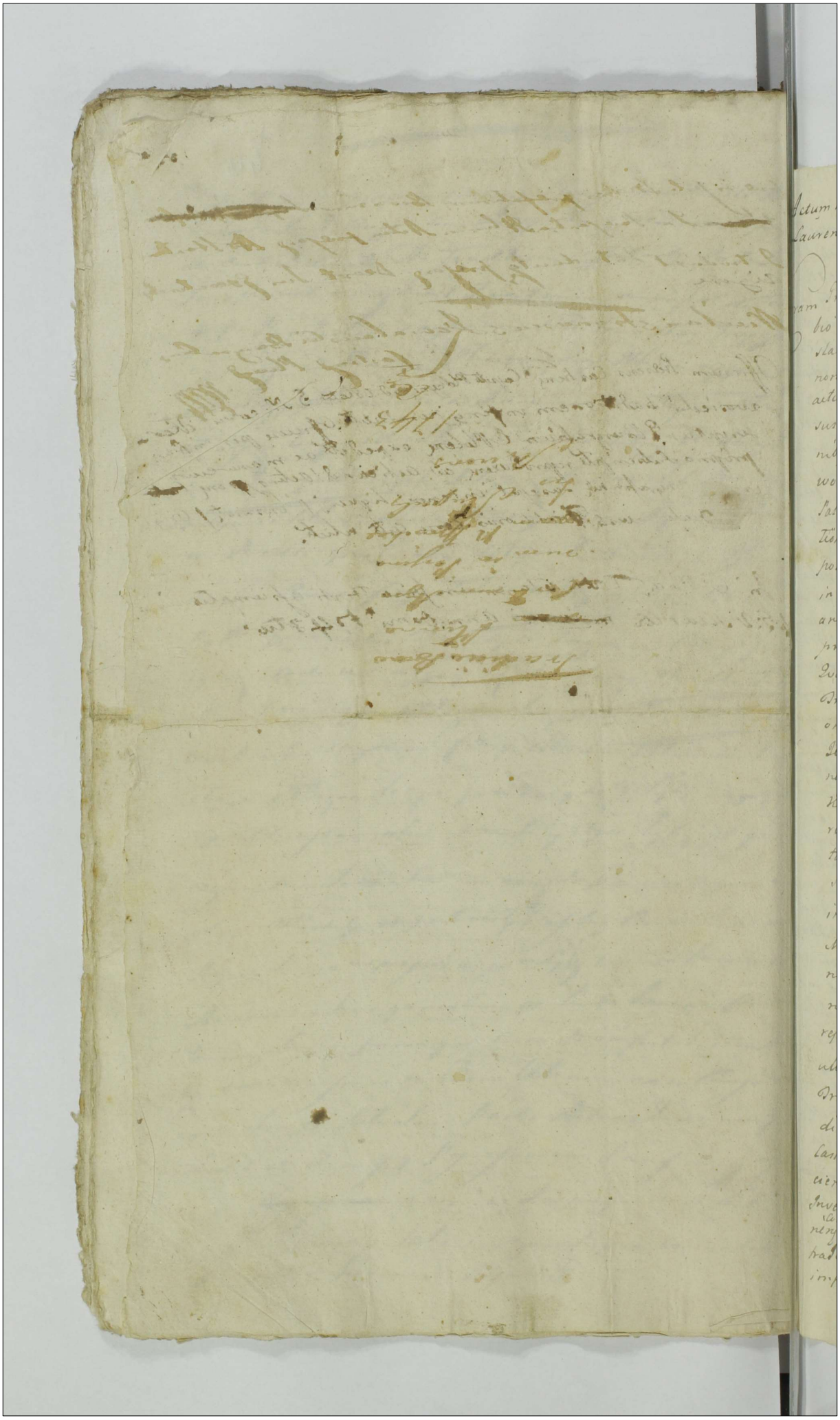

45 16

Actum in Bonis Villæ Ozowka Feriâ Tertiâ ante Festum Sancti Laurentij martyris proximâ Anno Domini 1744to.

Coram Dño Adamo Gorecho bini nominis Rojanowski Burgravio Castrensi Palatinatus Plocen: presentibus Nobilibus Stanislao Rakowski, Antonio Boguski, Francisco Gdrzejewski ejusdem Dñi Burgravij Castren: Plocen: Invisitendo legibus et Constitutionibus Dñi parendoq; additioni sui â Dño Antonio in Zakrzewo Zakrzewski Capitaneo Castri Palatinatus Plocen: per expressum habitæ ex officiosa Requisitione Venerabilis Capituli Plocen: in virtute Decreti seu potius Litterarum denuo ultimarij de actu ejusdem Petrivenâ in Judicijs Ordinarijs Dñalibus Tribunalis Dñi Feriâ quintâ ante Festum Sanctorum Simonis et Judæ Apostolorum proximum Anno Domini millesimo Septingentesimo Quadragesimo primo occasione non solutionis Summæ Decem millium Florenorum Polonicalium una cum proventibus ab ultima quietatione retentis super Dñis Cœlestino Joanne, Andrea, et Simone Zielenskich Subdapiferis Rosenen: obtentis et publicatis ad Bona memorata ejusdem Dñi una cum Dñis ac Dñi officiose condescendentibus, Jurisdictionem suam officiosam fundavit, et Partes utriusq; tam actoream juresinicen, quam citatis juresinitis ad sui præsentiam cuiq; Dñi audiendi injunxit. Deinde in Dñi audiatorio personaliter comparens Perillustris et Reverendissimus Martinus Strachocki Canonicus Cathedralis Plocen: ad infrascripta peragenda a venerabili Capitulo Plocen: impetratus Plenipotens reproduxit supra dicta specificatis Literarum de nouo ultimandæ vigore cujus petijt executionem fieri et ad Traditionem Consignationemq; Statuum Bonorum Condescendi affectavit, cujus affectationi Dñus Burgravius Castren: Plocen: uti licite annuendo visis plusquam sufficienter perducto processu ad traditionem et Consignationem Inventarij, si quid Dñi Cœlestini Zielenski Subdapiferi Olena (Amoris) a parte citata per comparens nullis juridicis nec ex ullis a parte citata per comparens nullis juridicis nec ex ullis juridicis præmissam executionem seu publicam traditionem impugnavit, imo Documentis) Libere et sponte permisit) et contulit

Cujus Tenor Segnitur ejusmodi Nay przed w podworzu Dw
skim podaie się stodoła o iednym Klepisku w Zamek bud
na dobra, z drzewa tartego, wierzeje uniey się dobre, z Zam
ciem tokie slublami ij żarcinizem, poszycie na niey dob
niepotrzebuiące poprawy. w tym że podworzu przy dw
stodole o dwoch Klepiskach naznaczaią Altaryby chl
do konserwacyi Inwentarza w stupy budowany z dyb
prostych otworth przestach w rzędzie, o dwoch wierz
in parte nadrugnowany poszycie poprawiy potrze
w Tym że podworzu Dworkim wydziela się ogrodeb prze
Dworowi Kapustu Ktorey iest Lith sześć zasadzony, a
parternikiem y rożnem warzywem zasiany. Sth
ny przegon, y wygon, wszelkiego Inwentarza takie
y przyiazd w podworzu Dworkim naznaczaią. ad
Poneważ zas niemasz żadnego Folwarku do mieszkan
nie na wsi u Owczarza Lubasza wolne mieszkanie ud
Tym że Owczarzem abię tilko iednakże przydzielon
przefigitur. Pole Ozimne. w polu ozimnym na Folw
Ku Dworkim idącym ku Wsitodze. wydziela się z tegoż
warku Żyta Zagonow Ozimkow wsześć skib oranych
sześdziesiąt wszesz, w rzędzie zas odemni poczynaiąc
akendzięy się aż u granicy, przez stay dziesięć
folwark iest usytuowany Tem zasiany oprocz Zagon
trzydziestu na dole iednym Stawem Jęczmieniem
ne. Pole Jare w polu Jarym na Folwarku za ow
nią, idącym ku Wschodnim budom podaie się Jarych
dzieści, Ktory Folwark protrahitur Stawami iednym
Folwarku tak iest obsiany grochu odemni iest na nim
ie iedno, owsa stay trzie Tem grochu stawi iedno
na stay dwie przy ktorym ięczmięniu iest Kilkam
ozimkow rzepnicy. przytym ięFolwarku in rem at
podaie się y kawały tyle: Pole Ugorowe w Fo
ugorowym do Folwarku przy drodze Wg dołow
ku budom, ugoru oranego Ktory nie iest ieszcze prze
wydziela się Zagonow w rzędzie sześdziesiąt, w rzędz
pozniow stay, iest podoranego. Item w braku y lan
naznacza się, w tym wrgb dla zwiększej potrzeby
tyle. Ktora iest w braku na dziatach naznacza się
na dania fur dwanascie. Poddaństwo y Zbo
cizna. Wawrzeniec z Żony na imię Agnieszka m
tow zatarnych cztery. Andrzey chłopak bez żo
tow zatarnych cztery, robiy obadwa dwo
tow zatarnych takie cztery, robiy obadwa dwo

Actum in Dunbo Bonorum Villa Dembik ubi

46

dni ceterij. Maycher, y Jan, maią notow po parze cid
zatoczych, robią po dni trzij dwoygiem, ex chłopi maią
Zony obadwa, role ogradzaią. uzywaią tedyż tradunter
in rem Sartis actored jure cinerentis o prz ock Zony Jana
Ktora powinna robić do Dwora to iest Sarti citata Jurare
y niema podpadać po tey tradycyey Łukasz Owczarz pod
dany z Ostrowki maiący Kątka 1et owiec swoich, od kto
rych płaci do Dwora za przezimowanie Bydłow Dwo
rskie iako Kontraktowicz, ten powinien dawać Sarta
actored jure cinerenti z tey że Summy uyrey Szeyfstwo
wancy Bydłow Andrzieiąt, â pars actorea teneture
dawać Semusz na przezimowanie owiec Stomij
y ciąża ad proportionem Summij. wespod z Duo
rem. Szyfowne y inne ordina podatki, powinni się uy
rzy wyrażoni Ludzie przykładać do Dumbich Pod
danych według dawnego zwyczaiu. Post quam con
scriptionem Inventarij et Statûs Bonorum in
realem et actualem possessionem agros supra expres
sos una cum Jure minationibus supra expressatis ac
subditos supra Connotatos una cum omni obedientiâ ab
antiquo praestari solita Venerabili Capitulo Plocen
in Summa Trium Millium Florenor Polonicalis
una cum provisionibus ab ultima agitatione retra
ctus sufficienter perducto usq ad exolutionem Summe
tradidit et in pacifica possessione praerentibus in actis
specificatis Ubi ac alio nomine impugnante
et contradicente in bona praefata intromisit et reli
quit. # uyrażoni z uwyż dos Poddanstwo Ktore się uy
rzy Konnotowało na chałupy z Drzewa tarcicy
dobre. Sienie unich z dybow.

Adamus Josephus bini nominis Bejanowsky

Burgrabij Carbey Plocz

Officium presentis Plocen ad oblationem S. Alberti
Wydatowania Traditionem infrascriptam in B.
inferioris nominabo effectus per infrascriptum D. Burgra
bium Plocen expedita ac manu ejus propria subscripta
reproducey ad acticam Actuj presentis ingrossandi successit
intenor & seqvens inserati originalis ejusd Traditionis verba
acta relicta Ostro Plocey die 2da ante S. Sancte Bartholomej
Apostoli prima Anno Domini 1724to

Traditio Bonorum
Ossowka in rem
Venerabilis Capi
tuli Plocensis ser
viens

1743.

Actum in Fundo bonorum Villa Dembik alias
et Bombalicum Stolki Mgcorum Marcowskich
Cognum anteactorum Capitaneorum Strelecens Osso
ni et Adami Eborinski anteacti Capnei Strelecen
haereditt Subjecti Seu ante portam Curiae in Civ
Sitt Feria Secunda post Im Exaltationis Sanc
de Cruce proxima Anno domini 1624 Ec

Offm praesens Castrense Sochin Executoriale in debitis et Grenus Va
lentinus in Podczachy Podczaski Burgrabius Castrens Sochin
Juratus Jun Communis Regni munerig Officij sui Burgrabiatus
Satisfaciendo huic insistendo praefatus Sanitionin cum ejus publi
cahone, Ex parte et Instantia Magnifici Joannis Mikorski probine
Camerarij nunc vero Notarij Terrestris Sochin actoris Jure cin cen
Partis, Super Magnificis Adamo Marcowicki et Thoresia de
Krajewskie primis olim Mei Gregorij Eborinski Capnei Ante hac Strz
lecen Secundi ad praesens ejus olim Mei Marcowicki Conte in cicem
Congenes, et Francisco Eborinski Minorenne ibidem anteacto Capitaneo
Strelecen Citatis Jure vicibus Parte In Judicijs ordinarijs Finali Tribu
Regni Petrkoviens Feria Secunda post dominicam Reminiscere Qua
dragesimalem proxima Hinc praesenti Celebratis, Judicibus Sum
ma Trium Millium Florenorum una cum provisionibus per olim
Mem Josephatum Eborinski Capitaneum Strelecens actis Castren
Sochin anno domini 1534to sibi Parti actoreae Jure vincere Inscrip
tae et ad Solvendum assecuratis non Solutionis Processu Causa dmij
sa in se fusius obloquente Jobtenta et publicata Adassectatio
nem et Offerám Suprascriptae Partis actoreae Jure vincendo Requisitio
nem ad Bona memoratae rei et acta quo tyrra avitata prius
Parte Citta Condescendit Videmq Condescendendi Jurisdictionem
Suam offerám In praesens Nobilium Laurentij Kurzynski et Antonij
Dobrzynski necnon Multis Regni Gratis Providi Adami Dadkiewich
de Villa Lakorzewo Authi Assessorali actui huic adstante et Fundi accla
mante fundavit, Qua fundata et per Suprascriptum Mitem accla
mante fundavit, Qua fundata et per Suprascriptum Mitem accla
mata Jurisdictionem Executionis Officialis Bonis facere voluit et conabatur
mata Jurisdictionem Executionis Officialis Bonis facere voluit et conabatur
Venum quoniam Jam Dnus Comparens personaliter Grenus Sta
nislaus Suminski Famulus Partis Citatae Jure vicis proferendo hac expor
malis bronie keybRekuecyi Imieniem Jasnstwa mego [illegible] y Imbana Ebori
Skiego iż o procurii do Trybunalu Piotrkowskiego Sobie wydanym nie
ugedrili ado tego byla condescensya w tych dobrach mogł Imć
Pan Mikorski ze swoich pretensya popisac Impugnavit necnam
Officii eam non permisit, Qua Impugnatione ejusmodi attenta

Ja Generosus Burgrabius ab eadem Exne ne cuipiam partium praejudicium inferre videatur supersedit et Causam hanc cum toto quis effectu ac Partibus Ipsis utriusque rursus ac impugnatori ad eadem Judicia Tribunalia Regni Petricoviensis unde emersit remittendae esse censuit prout et remittit Conservando Partibus Ipsae in Gallegatis Judicii Petricoviensis Regni Terminum sine quavis ad citatione comparendi peremptorium Actus praesens officiosi vigore.

Valentinus in Podczachy Podczaski Burgrabius Castrensis Gostinensis Juratus.

Sub actu Feriae 3tiae post Festum Exaltationis S. Crucis praesentis Anno Dni 1742do.

Officium praesens Castrense Capitulo Plocense ad oblationem Gilberti Wylaztowski actum Executionis infrascriptae in Bonis inferius nominandae ~~Debito utraque A Bombalice cum Dotaki~~ offse per ~~Gilbertum Podczaski~~ infra specificatio G. B. C. Gostinensis expeditum, manuque Officiales subscripto, reproducens ad acticanae, actisque praesens ingrossandum suscepit in tenore sequente (Inserat) Originale vero Episcopatus Executionis circa Acta relicto

Item in Curia Ville Leszcno Scabi dicum Generosos
Alberti Spartini et Mathie Dzyalowszki hodie Tera Tercia
Tertia post Dominicam Oculi quadragesimalem Anno
1743
quo Nicolao Kowalewski de Bogdanowo Starosta In
quisitore Generali ac Iudice Curiarum Supremarum Capi
taneo Leszczensi Stanislao Koszutski Stanislai Dzyarnowski
Civitatis antedicte Leszczensis Iudice de Villa Sylua
Nobili Stanislao Wegrzynowski Stanislai Wegrzynowski
officium presens Castrensis Leszczensis Burgrabiatus et
ad Villam Lissa sumptum Gaius Burgrabius Castrensis
Leszczensis Stanislaus Wegrzynowski Stanislai Wegrzynowski
bis Stanislaus Wegrzynowski Adalberti Wegrzynowski Stanislai Wegrzynowski
Zaleszcensis Zaleszcensis Dapifer Zaleszcensis Capitaneus
Castrensis Leszczensis Satisfaciendo quod munera officiorum Ter
restrium Actus Ad requisitionem Spectabilis Isaaci Wegrzynowski de Wegrzynowski
Wegrzynowski Guardie Sue Regie Mtis Vallis Leszczensis
prefecti
Capitalis ex Palatinatu Posnaniensi adstitus Re
gimini Palatino Guardie Sue Regie Mtis Vigore
Decreti Tribunalis Regni Radomensis Inter Regnum
Iure et Vocati Temporum Treuga Generali perpetuo
cum eius Publicatione de Anno cuius Feria Quarta
In Cena Domini cuius Feria Secunda post Festum Sancti
Michaelis Archangeli Anni Dni 1742mo Super
Bonis Dzyarnowskie Actoris Iure Actus Ac causa Ter
tium hereditby et hac in causa ratione Centum Flo
renum Polonicum Reum Iohannem Dzyarnowski Regni
Capitalium Reum Iohannem Dzyarnowski Regni
Pei Publica ac Ultimis quatuor nisi non pe
tit Actor novem decem quemlibet ratione numa
rando per Florenos duodecim et grossi quinquage
nos, tam duodecim et praemissorum Pretium per eum
Bonis Dzyarnowskie hereditis Actis Iure cultis et qua
Illet Sorte per Florenos duodecim et quinquagin
et numeros Pro duodecim Decreti eiusdem

Generosi Antonij Dzyiwanowski Wedle Rzeki Strumienia
ciągnie się Łąka Pana do Ustępu Nizi Leżenia Łąk
Strumienia Stąd za prawem Brzegu Pana poczina się od rzeki
ciągnie się ku Lewej Stronie Pana Strumienia
rzeczi Mathiae Dzyiwanowski ex altera parte Wedle
Tychże granic Pani Generosi Antonowy Dzyiwanowski
Pana poczina się y ciągnie się ku Lewej natyle Pani
zyta Nai Zacnieyszey Jmci Pana Walentego Sowinskiego
go w tym zdaniu Folwarku Stanisławskim ostatnim
Lezzei poczina się od Brzegu Rzeczenia ciągnie się ad
rzeku Targ od rzeku do Granic hinc ostatnim Granicz
olim Generosi Mathiae quem olim Generosi Alberti Dzyiwa
nowskich ex iest podzielona Wedle Zasiekli Granicz
olim Generosi Alberti Dzyiwanowski zagorzew ostr
ex parte olim Generosi Mathiae Dzyiwanowski poczina się
y ciągnie się ku Lewej natym zagorzu zyta Pana Woy
towicza stoi dwoie Wrzodzyn Pola Pańska olim Ge
nerosorum Alberti et Mathiae Dzyiwanowskich poczina się
ode Wsi ciągnie się do Stawu Wedle Chrustowatego
rzeczi zatymysz głowany Pańska Talewsz
poczina się od Granic ciągnie się do drogi alias Go
sinca Bielskiego: p. Granicz Kucharskiej Pańskiej existe
olim Generosi Alberti Dzyiwanowski poczina się ode dro
alias Gosinca Bielskiego ciągnie się do lasu Stemin
Locu dicto Zła Pana Wedle Rzeki mey dyt Pana Woy
ciecha Dzyiwanowskiego Jedrzeiow głowanej ad petu dnia
Octobris Ad Septembrem hyemalem ad zacheduam
Łąk Pana Strusa ciągnie się do lasu Stemin drogi Talewsz
ca Łąk Pana olim Generosi Mathiae Dzyiwanowski poczina
et Łąka olim Generosi Mathiae Dzyiwanowski poczina
się y ciągnie się ut supra ex orientale Lobis w Polu z pustko
wia Folwarczyske nad Postawnikiem poczina się ad rzeku
lea Folwarczyske na d Postawnikiem poczina się ad rzeku
ciągnie się do Strumienia ostatnim Lezzei z polnej ecrum
olim Generosum Mathiae et Alberti Dzyiwanowskich Także
Wedlicka Sarciorem Łąk Siedlisko poczina się od Zadzia
Siedliska altera ciągnie się do drogi in latum do Gniazda w Polu
wali altera ciągnie się do drogi ciągnie się
Łąk Siedlisko Winnicina poczina się od drogi ciągnie się
do Granic Wsi Leżenia Rzeczej ogrodzone Rzeczej mego
dzieła

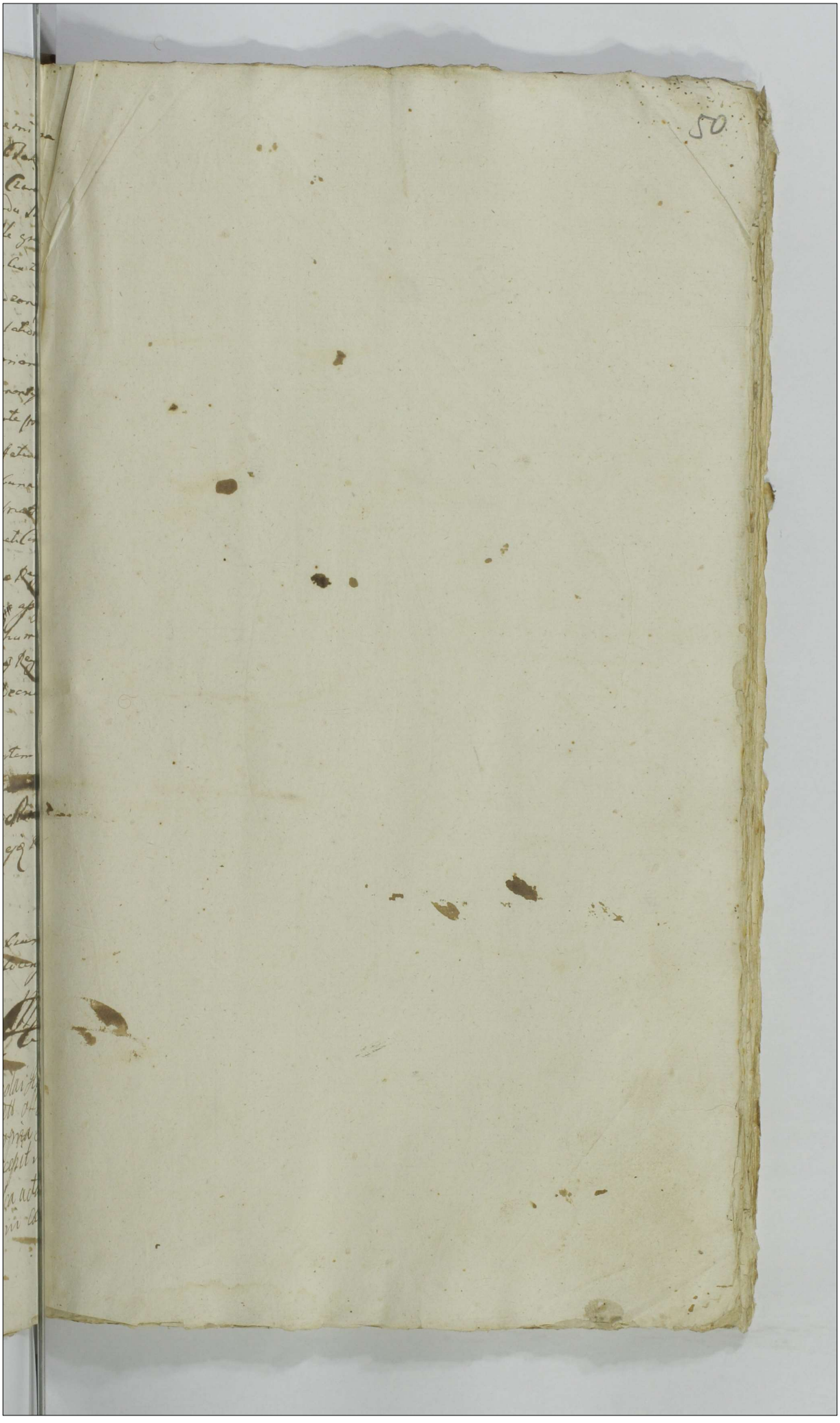
50

Traditio Agro
rum ex Sortibus
Generosorum D.ni
Wanowskich haereditt
in rem Regiminis
pedestris Sacrae
Regiae Mattis Servi
ens

1743
Ag

Actum in Bonis Lgz Enosi Joannis Grabia hereditarijs Fe-
ria Sexta in Vigilia Festi Sanctorum Petri et Pauli Apost-
lorum Anno Dni 1743 Coram Dno Matthia Sulocki
Burgrabio Castren Mocens In presentia Mei Alberti Sa-
plastu Leniermia Vissogrodien Actoris Jurerinen Tuae Nobilium Ste-
phano Joszebycki et Dionisij Dziedj nec non Ministerialis
Regni Generalis Providi Blasei Zdbeyesak de Villa Vta-
ki Authentici et Jurati ad Actum presenten acclamato
assumpti. Qui quid Enosj Burgrabius Castren Mocen Insista
do Legibus Regni de peragendis Executionibus eo nomine
Sanctis, satisfaciendo quoq additioni à Judicio suo habita
Vigore Muneris Officij sui ad Bona Superscripta Acti Jurerinen
cum Superascriptis Nobilibus Ministerialiq condescendit, Juris-
dictionem suam Officiosam per Superscriptum Ministerialem
fundavit, Pacem et Securitatem publicam circa ejusmodi Actus
Officiosos de Lege servand praemonuit, Partes tam Actoriam
cum Jurerinen quam Actas Jurerinen ad sui Comparitionem
praedict Ministerialis acclamare demandavit, post cujus quid
Officij sui Fundationem pacis et Securitatis publicae praemissa
dicto per Ministerialis acclamationem personaliter compa-
rens Meus Albertus Samplastu Leniermia Vissogrodien
Actor Jurerinen reproduxit Scenam Sanctionis cum publi-
catione circa manifestationem de actu ejus in Castro Mocens
Sabbatho in Vigilia Festi Nativitatis Sancti Joannis Baptistae
Anno Dni 1743 et hoc in Causa ratione septem Millium Flo-
renorum una cum Provisione ab eadem proveniente ad Scenam Lustra
Decreto Judicij Officij Castren Mocen Actori Jurerinenti adjudica-
tis non per solutionis exinde Decreto Supraconiotato into-
to Contravention, Processu Causae de his latiore inde fusi-
us obloquente Super Enosio Joanne Grabia Acto Jurerincto
obtento et publicato, Virtute cujus Condemnationis ejusq
publicationis petijt Executionem fieri et peragi Bonaq pra-
notata Superiora Summa correspondens Meo Alberto
Samplastu Leniermia Vissogrodien Actori Jurerinen tradi
cujus assectationi vtaq Ursus Burgrabius Castren Mocen annu-
endo uti post rem Judicatam ad mentem Legis nemine Contradi-
cente nec Impugnante ad Traditionem Bonorum eorund

Lese Conte

Ze się contulit, cujus Traditionis Tenor sequitur

Naprzod Dwor z Drzewa tartego pobudowany dobry,
kien poszyty, ale poszycie w niektorych mieyscach wi
popsował, Izba wielka z podłogą z tarcic, piec w nie
Lony wnim brakuie kilku kafly, Kuminek robota Zuy
na Zyliny lepiony, Szafa przy drzwiach u gory drzwi
dwoie kratke, robione z Zawiasami żelaznemi, nisko za
drzwiczki Lystwowane stolarska robota także z Żelazn
Zawiasami, Obok tey Izby trzy wokadzyn oknie po dw
kwatery, wtrzech oknach szyb stłuczonych Alias wybi
szese, a nastłuczonych piec drzwi utey Izby dobre sto
lska robotą na Zawiasach żelaznych Klamka antaba
czyk wszystko żelazne, z tey Izby są drzwi do Alkie
dobre stolarska robota z Zamkiem na Zawiasach żela
wtym Alkierzu niemasz podłogi piec polewany Zielony d
okna dwa w nich szyb wybitych trzy, z tego alkierza
drzwi stolarska robota dobre do schowania alias kom
ki mały, także z tego Alkierza są drzwi do Kuchni
Kuchni idąc są drzwi do Sieni także na Zawiasach żela
z klamką, z tey zaś Sieni są drzwi do Izbetki, w tey Izb
piec niemasz ani Kuminka, okna są dwa, iedno zabite d
miast drugiego zostało tylko ieszcze całych kilka szyb, d
Sieni ze dworu wchodzące są drzwi dobre na Zawiasach
także drugie drzwi ze dworu wchodzące od wschodu Słońca
ni z bokiem wchodzą do Izby wielkiey. Wbym zaś Dwo
excypuie się Izbetka do pomieszkania w Sieniach dla
P. Prabi, Obok tego Dwora alias pod oknami w Izbie
kiey ze Stopniami iest parkanik alias krogowanie Zaski
plecione, przy tym Dworze iest ogrod niemały zasiany
żnym Warzywem ktorego iest Łanu 25 ten ogrod w pust na
powinien tak warzywem iako y zgrontem do obudwu dwo
iest położony Ogrodu z warzywem do JEGMci Pana
go położone też do JEGMci Pana Prabi, Kuminki po dwoie
kien potrzebuie, ktorych położą dowiedzą do JEGMci Pana
Kamptuszego mieysca zaś do JEGMci P. Prabi regulowac
ma, Obory w Kwadrat budowane, pobarguią wiele potrze

potrzebuią bo zepsuty prawie wszystkie odarł wiatr, z tych trzech
cześć zgoła uderzyła się JWMu P. Grabi, które obory każdy dla siebie
poszye powinien, przy tych oborach stodoła potrzebuje gdy
wiatr zrzucił, tylko wzbyć stoi połowa zaś dobra z klepiskiem
y dwoygiem drzewcem zdatnie robionym, powyżej nazwey dobre
która to połowa regulabitur do JWMci Xięcia Lampławskiego, a druga
połowa to iest wzbyć regulabitur do JWMci P. Grabi, spichlerz y ten dla konserwacyi zboża z innych wsey dla
Dziedzica zostawuie się. dla JWMci Xięcia Lampławskiego
tak że dla konserwacyi wszystkich tak zboża iakoteż
y czego innego reservatur in toto Izba, która prezentuie się dobra
zamknięta iest. Chałupa zktorey JWMc P. Grabia wszystkie dwie
prowadzić powinien, aby Xięcia JP. Lampławski zamykał
płotkiem podworze na koło nieogrodzone. Ten Chłop z Żoną
mieszkaiący we wsi Rosielnym imieniem Benedykt dilig
Laciak Zaboyi ma parę wołów, krow zaś ma dwie ale nie
za dzine, powinnosc iego taka robi Panu dwa dni wolmi, a dzień
ieden koba drugien zaś robi dni pięć. Ten wdowa Marcinka z Dziećmi robi dni pięć, ze dworu zaś koperszmie
rze według zwyczaiu JP. Dziedzica we dworze służący, którey
JWMci Xięcia Lampławski ptacie będzie powinien, Ktospicie
Zaś Drugich który we dworze iest y Jadwiga mata Dziewczyna
na co kuśnie pasa do JWMci Pana Grabi należyć będą. Chałupa tego Chałupa iest ze dobra, Komorne tylko po kopcia po
trzebuie, stodoła stara iednym tylko Zakiem wdowy
wy tak że iest dobra Chałupka mała bez schowania, stodoły nie ma.

Pole Ogorowe

Folwark w Janych sto osmnascie poczynaiący się od dro
gi idącey od Mlic y kozik ku sadzawce pod dworem będącey przez stay dwoie, w ktory to folwark inkluduie się
przecz przystep folwarku zostaiący, ciągnący się do granicy
pod Niemienie z Zaka, ktorey latos niemasz bo wszystko pole
ugor, tylko znich zastuszko dla Inwentarza. reszta zaś
ugoru należy do JWMci Pana Grabi Dziedzica, tak że z Za
kami

Pole Jarzynne y Ozimne.

Folwark w Jarych sto trzydziesci przez stay dobrych
pięc y z łąką po smug od lęga ciągnący się aż do gra
nicy Mogilnickiey tudzież y z Olszyną w tym smugu
będącą, reszta do JKMci Pana Grabi Pola pod Łąg regu
n ma, exkluduiąc Chłopa role y wdowy ktore do nie
powinny należyć, Item Zasiewek ozimny Żyta Oz
kow 280, dico dwoie scie osmdziesiąt z ktorego Żyta udzie
się JKMci Panu Grabi Ozimkow sto, Item Jęczmien
Jarych sto osmdziesiąt dziewiąc, Item Owsa Siedm
dziesiąt osm, Item Grochu Czterdziesci osm, Item
Tatarki Jarych trzydziesci dziewięc tego Zasie
ktory w iednym polu iest, należyć będzie do zbie
nia JKMci Panu Grabi 1mo Żyta ut supra expr
Jęczmienia Jarych Siedmdziesiąt trzy, Owsa Jary
trzydziesci szesc, Grochu Jarych dwadziescia. T
tarki Jarych osmnascie, ktora zasiana iest na prz
czu przy Ogrodzie, ktorego przecza regulabitur po
wa do JKMci Pana Sampławskiego.

W Trzecim Polu Alias Pustym pod Kow
lewo.

Folwark w Jarych sto trzydziesci przez stay Cz
nascie y z łąką ab occidente poczynaiący się od
smugu a ciągnący się do Granicy pod Kowalewo, a
oriente zaś do JKMci P. Grabi Dziedzica iak się p
zaczyna, iednakże y tu excluduntur Poddanstwa wo
Item przez cały z łąką pod mogilnicę do Dzied
ca należyć ma, daley zaś do JKMci Pana Sampławsk
asz do Żyta za Olszyną sianego.
Connotatur etiam Zasiewek Chłopa podanego, Żyta J
rych trzydziesci, Jęczmienia Jarych czternascie, Groch
Jarych dziewięc, Jarki Jarych cztery, Owsa Jarych sz
Tatarki Jarych dwa, Pszenice Jarych szesc, to wszys

swoim wł

swoim własnym siał nasieniem. Wdowa zaś ma za
siewek talli Żyta Jarych trzynascie, Jęczmienia Jarych
dziesięć, Grochu Jarych pięć, które to Pole podane Lubo
się wydzielaiąc znaczyło, aże się to bez przytomności
JEgo Mci Pana Grabiego Dziedzica dzieiało, więc JEgo Mość P.
Lampławski po expiracyi czterech Niedziel przy bytności
Dziedzica obrachuie Pola trzy, znacząc sobie według
opisaney Tradycyi, wczym żadnego Impedimentu mieć
niepowinien; Zważaiąc zaś statum Bonorum eorundem Incor
respondentem Sumie ~~[illegible]~~ Siedmiu tysięcy Tynfow y prowizyi
od niey należącey udziela się z Inwentarza Koni para iedna. Post quam
quidem Sufficientem Agrorum Leu Bonorum Conscriptionem, Jam ex
nunc in realem et Pacificam Possessionem voce su
prascripti Ministerialis eorundem Bonorum et aedifici
orum cum pratis, Campis, Sylvis, ac piscina ibidem existen aedificijs tam Curiali
bus quam Cmethonalibus Subditis ad praesens exi
stentibus videlicet Subdito Benedicto una cum Uxo
re ac Pueris, Vidua dicta Marcinka cum Pueris ~~[illegible]~~
~~[illegible]~~ cunctaq obedientia per ips
praestari solitis attinentijsq et pertinentijs Generoso
Alberto Lampławski Actori Jurevincen in Summa
Originali Septem Millium Tynphonum, ~~[illegible]~~
una cum Provisione ~~[illegible]~~
~~[illegible]~~ ac Poena Luita in Decreto expressis processuq
perducto tradidit traditq prae
sen nemine Impugnante nec contradicente imo ben
volé permittente ab occidente Solis. Decreti Exe
cutorialis Vigore.

Matthias Sułocki Burgrabius Castren Plocen

Cmpia

Officium Pcens Castren Capitl Plocen ad Oblationem
R. Alberti Sampławski Praedictionem Pincernie Visogrodien Infrascriptam in Bo
Inferius Nominatl Officiose per Infrascriptas peritiatis D. B. Plocen
expedit ac Manu ejus propria subscripta, in hunc sui Officii Servien reproducen ad
candum Actuq Pcen Ingressand Suscepit in tenore sequ
Inserat) Originale quid Traditionis Circa Relictl

Sub Actu Feriae Quartae in Crastino Festi Vi
tationis Gloriosissimae Vsuariae Anno Domini
1743tio

Traditio in Bo-
nis Lag. G. Grabie
hæreditis expedita
Ao. 1743tio

Jonus LDL 56. 22

Actum in Bonis Rzessotary Taty Sorteque Nobilium Joannis et Alberti Rzessotarskich hæreditaria Possessioni verò obligatoriæ Nobilis Valentini Sięmiętkowski Subiecta Feria Tertia post dominicam Cantate proxima Anno domini Millesimo Septingentesimo Quadragesimo primo Coram Generoso Joanne Mianowski Burgrabio Castrensi Plocensi in præsentia Nobilium Jacobi Myslinski et Adami Zmijewski Necnon Ministerialis Regni Generalis Providi Alberti Misskiewicz de Zgagowo authentici Actum eundem acclamantis

Qui Generosus Burgrabius Castrensis Plocensis inhærendo legibus Regni de peragendis Executionibus Sancitis Satisfaciendo muneri officij sui parendoq additioni sui a Judicio Officij Castrensis Plocensis ad infrascripta peragenda per expressum habitæ in virtute publicatæ pœnæ Banitionis de Actu ejus Feria Secunda in Castro Plocensi in Terminis Querelarum Causarumque Officij Judicijs Anno præsenti ex instantia Nobilium Michaelis Parentis et Alberti Filij Goscickich super præfato Nobili Valentino Sięmiętkowski in Causa occasione per eundem N. Sięmiętkowski citatum jure victum necis in Persona ol. Nlis Jacobi Goscicki Actorum Filij et Fratris patrationis seu potius complicitatis ad eandem necem præbitionis pœnarumq pro eadem complicitate nempe Vadij Capitanealis adjudicatæ non solutionis nec Sessionis turricæ per spatium dimidij anni expleri injunctæ expletionis, decreto memorato in toto contraventionis obtentæ ad Bona memorata Rzessotary Taty seu Piaski Sortemq in actu contentam cum Suprascriptis Nobilibus ac Ministeriali ad requisitionem Suprascriptorum Nlium Goscickich Actorum condescendit, jurisdictionem suam officiosam fundavit Partes ad sui præsentiam eidem Ministeriali Officio suo adstanti acclamare injunxit, ad cujus acclamationem plr comparentes Suprascripti NN Goscicey Actores pure vincentes reproducta Suprascripta condemnatione de actu superius expresso connotata petierunt Executionem

de Bonis citati seu sorte supranominata per nobiles Rzeszo-
tarskie Fratres citato jurevicto Xli Sięmiętkowski in
summa Trecentorum Octuaginta Tynphonum obligata
peragi sortemq pnominatam in posessionem sibi tradi af-
ctarunt Officium itaq Burgrabiale adhærendo justitiæ si-
dem etiam a Parte citata nulla ejusd Executionis intercessit
impugnatio ad Traditionem uti in re liquida et per Judicium de-
creta processit revisaq eadem sorte et tenuitate ejusd considerata
medietatem ejus et quidem in campo sub Pszczele ab occasu
solis in campo vero dicto Sieprskie locisq nuncupatis Pszcie-
tki et dachy a meridie una cum medietate areæ ab
occasu solis, Actoribus in præfata reali ipsorum prætensione
ac processu tradidit sine ullis ædificijs ac inseminationibus
sæpimentisq tradidit et posessionem pacificam nemine im-
pugnante aut contradicente assignavit, uti verò pessulum
unius sulci extat ibidem prospiciendo commoditati Partium
primo stadio Parti Actoreæ tradito alterum citato relinquere
quam medietatem sortis prædictæ citato jurevicto modo obli-
torio ut præmissum est servientis yd Actores usq ad plenariam
satisfactionem in pmissis omnibus cum omnibus utilitatibus
et attinentijs nempe Sylvis et pratis tenebunt et possidebunt
Traditionis præsentis vigore Joannes Mianowski B C Plocen

57

Traditio Rzessotary
in rem Nlium Goscickich
1741

Officium Plons Castrensis Capitis Plocensis ad obblationem
P. Bartholomaei Goscicki B. C. Plocensis traditionem
infrascriptam officiose per G. B. C. Plocensem Ordinariis
nominatis expeditam manu ejusdem propria subscripta
reproducent ad acticam actis ejusdem originis ad hunc
pit in tenore sequenti inscripti, originale vero Qui
circa acta relictum
Sabbatho ante Festum Transfiguracionis Christi Dominicae
Anno ejusdem 1742. In Castro Plocensi.

23

Actum in fundo Bonorum Sievimino magna ante Castellanium Curiæ ibiq; citta devastatum Feria Tertia in Festo Visitationis Gloriosissimæ Virginis Mariæ anno Domini 1742do Coram Egnio Stanislao Skarzynski Burgrabio Castellaniæ in presentia Egnorum Nicolai Skugozelski Alberti Zembrzuski Antonij Talbowski et aliorum varii conditionis hominum nec non Ministerialium Egni Generalis Locumtenentis Joannis Oldakowicz de villa Talczino authentici & Juridicis debus presentis apparentis & Cung auctoritatis

Officium presens executoriale Burgrabiale Castrensis Castellaniæ Sendactu Specificatum annuendo Registrationi Partis Juxtainclusi videlicet Magni Ignacij a Nowawies Nowowieski Ensiferi Lucovien Bvendo additione Magni Antonij Nieborski Capitanei Castellaniæ Legis publicæ de pignorandi executionibus Canonicis Insistendo Jn fundamento pœnæ Banitionis cum Egis publicationem virtute Ex vi Decreti Tribunalitij Anti Petrikoviensis Feria Tertia proxime Festi Sancti Luca Evangelistæ anno proxime elapso Millesimo Septingentesimo Quadragesimo Primo. Inter Magnum Ignatium Nowowieski Ensiferum Lucovien Act. ab una & Magnum Joannem Gyrzynski Venatorem Braclavien Citatt. parte ab altera plattis Coram actis Assessoratus Zarzecznien Feria Secunda in Festo Nativitatis Sancti Joannis Baptistæ anno presenti 1742 Super predicto Magno Joanne Gyrzynski Venatore Braclavien Citato Juxta Jurisdictionem ex parte M. Ignatij Nowowieski actoris Juxta Rationem Contraventionis Decretis Regni Tribunalitij Primo Anni 1739 Feria Secunda Ante Festum Sanctorum Simonis & Judæ apostolorum proxima Non Solutionis Summarum Unius Ducatum Millium Trigintorum Florenorum alba argentea Sine proventu monetæ, ex vi Inscriptionis Olim S. Angeli Nowowieska Moderni Magni actoris Sororis germanæ Servien Protectricis, Una cum provisione Non excedente Summam Originalem alterius Ducatum Millium Quadringentorum Nonaginta Septem Symphonum ad membranam per olim M. Andream Nowowieski actoris Lucentem Pl. Joannis Gyrzynski Venatoris Braclavien Moderni Juxta Concessionem Cum provisionibus decisis nec non pœnarum in Sublationem processus & Condemnationis

[illegible] Vadiorum pro Contraventionibus et dissentiis Actum
ptis pro Valitatibus Adjudicatt Ultimario Supra exarato anno
iterum Rerum aprobatt et Sessionis plenis adinventarium Ob
ta & publicatis Inpundum recensitorum Bonorum sonDescendi
nsdictionem Suam Officiosam Vere Ministerialis in actu Con
ti premustrata ortini Seuritate Actus Officioso debita fuit
& partes ad Comparendum Auctamar Ministerialis appa
fori [illegible] fecit Quo interminio Auctamatorio personaliter
parens Gnosus Martinus Stubsewski famulus Magn
ci Nowowieski Nomine Magri Principalis Sui reprodu
Supra expresso processu, Super M Cyrtynski Obtenti peti
ditionem in Negotio, & Interesse Probatu & premanitatibu
M Principalis Bonorum Enodatatis, A Carte Vero Magn
annis Cyrtynski Venatt Braclavien Nobilis Raymundi
Jus ejus M Cyrtynski Reprodusit Officii presenti Ma
festationem per M. Joannem Cyrtynski Vchatt Braclavien
pro M Ignatium Nowowieski Insequm Tucorien ac alios
non Decretum Tribuum Am Selicorien Supra appositum
ni 1741 infastis Plocien Ut Sub Celebratione Judiciorum Cas
Sena Sexta pridie festi Sancti Fabiani et Sebastiani Martyr
Anno presenti de Dni Legis Sapientia & non Subsistentia pre
si Decreti factam, nec non Virtute ejusq Manifestationis C
tionem extractis Actionis ad Judicia Tribunalitia Ani Selmo
ent Virtuteq premissorum Remitti Causam ad Judicia Pro
nalitia Ani Selicorien nomine Principalis Sui Assu
Verum quoniam Decretum Supra specificatum Anno 1742
Tribunalitium, Perpetuum ea in causa indixit Silentium
tionem Summarum exaratt Non obstantibus Manifestu
per consequens post Contraventionem Decreti Traditionem
sequentem pro Reali Solidarii, Quinde Officium Presens
Traditionem Bonorum Summis Correspondentium Sese
lit ac Inventarium Traditorum per Officium Suum Bonorum
Conscribere Virtute Legis Curavit Cuius Inventarij Polonico
omate Conscripti Tenor Sequitur Et Est talis. Inventarz
Dobr alias Zgsci podanych Chorowina y Sterowniha
Panu Ignacemu Nowowieskiemu Mieszkaiowi Zubo[illegible]

wszystkich gadanych sub actu Traditionis [illegible] opisanych Sta
drzesz budynkow Dworskich Poddanstwa [illegible] powinnosci y wszel
kich do tych czyni attinencyi. a Naprzod [illegible] od Slonska Sadge do Dwo
ru na biegunach drewnianych z Parcii zeskiem y Wieciem tych
wrot wiezdrzyc na podwrzesc. Ktorego od wschodu do zachodu potowa
Panu nowowmeszemu Nalezy: Stayma na lewey rzec Ku poludniowi
przy Altarey Stayni za Wozownia Stanenka od wrzeli drzwi do niey na
biegunach drewnianych Zdylow dartych dluga wpultrzecia przes
Selka od wschodu od zachodu dwa przeselka wstyle przesleh drzeh
dwa poszywki potrzebnie y Dylow wsciane Kilku, za tylko Stanenka
Panu nowowmeszemu ma Nalezyc a Stayma y Wozownia do Pana
na Dziedzica. Oltey Stanenki na poludnie ku wsce Schowek czyli Bro
war do ktorego wchodzic od pulnocka Drzwi na biegunach drewnia
nych zdesek zle stare do Cheni, wtey Cheni Rumik na stolcu Stany po
prochniały Zgliny opadły dużo. Chen za Zdylow dartych Selicrz ob
ciesanych wstupy podwaliny sprochniały wszystkie, wtey Sieni
pu Zachod wypustka iak Chlewek z Sieni Zdylkow naszynia
dartych. Ztey Cheni drzwi do Izby na Zawiasach Zelaznych wtey
Izbie piec y Kumin Zle popsute Rost od Stodu wypruchnia duży
Izby prawie Zastypił okien miemasz tylko dwie dziury do okien
Ztey Izby drzwi do Komory na Zawiasach Zelaznych Starai Ztych
Izba y Komora w lezgiet podwaliny trzeba podwloczyc y drzewo nad
bolałe dużo. nasty Komorze Izbie y Sieni pusap Zdylow dartych
wszystek wiz nadbolały poszywka bardzo Zlastwa y Kokuny trzy Zlama
ne. Wedle tego potwarku ku wschodowi Zaraz przez Sciane Chlewkow
dwa Zdylow dartych wszystkich stanych Krzywych miernych oca
pow y Calego nakrycia potrzebuią drugie dwa do Pana Dzied
ca Nalezyc maią na placu Zas miedzy Staymi a chlewkami wsz
nosbore iakie chcesz potrzebny budynek wystawic pr Commo do
sus ac post y potrzeby gruntowy. Za sadem Na pulnocy Gumna
dworskie dobrych droga odzielicy Ciągnie sie prosto y za drugie
drzey Strony od wschodu do Pana dziedzica z drugiey do Pana
nowowmeszego Nalezyca przez obydwie Granicow dla maysi Stron
Wygrud Zaraz byc powinna y wolny przegon Dobytkow stron obydwu
Ulicą naznaczaiąc wkazde pole y do wody. dotych gumien wie

igc

wola ze Słupow na Biegunach drewnianych z desek Cieszowych Zbi
wieźdzaiąc na prawey rzec czgnie się parkanek tżema przysłab
pulsz Nowemi dyle y Słupy Stare Spruchniałe. Od Tego parkanku
czgnie się Obora obliem na Zachod Zdylow Słupy Stara Spruchn
da Czgnie się wprzesł jedynascie Szczyn naliey niemasz y ob
po Odbrezane wokoło. we Szrzodku gumien Stodoła nowa od
Klepiskach na Siedmiu Sochach dostrzey Stodoły od wrot ku wsch
dobi czgnie się parkanik dwiema przystami przesła Szmi d
Skąpe dtey Stodoły wrot dwoie Ztarcie na biegunach drewnian
ze dwoch wrotni Tybnych na wschod Sł Stuby y wrzecią ze Zela
dtey Stodoły na dłuż przesł Siedym w Siedz przesł dwa przy
Każdego Szmi dwa mierzych. Inne Stodoły do Pana Dzied
należyć maią bronisko między Stodoły a Oborą podanemi
pu Nowowieyskiemu należy, bez wolny wiazd na klepisko d
tnie od wschodu przez bronisko Imu Panu Cyrzynskiemu wo
Poddanstwo podane Imu Panu Nowowieyskiemu we Sterominie

Kim Michał Sołedziuniak z Zoną y Dziećmi Załogę wszelką Ro
ciowi należycą wolni Krwią Siwiną pławiczkami Zasiadzyn
Pszczą Radłą Kosą y Sierpem Roboczną przedtym Zwyczaiem na
Męzką zato y Kobiecą powinnościami y posłuszeństwem Cyn
y Daniną Strzą nogą y Drzwą dzienny. Drugi Sobestyan Sm
Ztałowyż Załogę robocżną y powinnościami Zoną y Dziećmi
ci Maiąc Stołmach Zoną y dziećmi Zagrodnik wbi Sobo
lub Kobietą dni pięć do S. Małgorzaty a do S. Michała Cały Tydz
Posługa dworska wszelka bye od niego powinna. Jadwiga Wytkowa
czyłowa Komornego dni pięć do S. Małgorzaty do S. Michała Tydzien
bi powinna z Dziećmi wszystkiemi ma podpadać pod Se Imć
Zofia Anthowa wdowa Ztałowesz Komorne tobi powinna y Zb
mi należy JP. Nowowieyskiemu. we Sterominie Małym Mat
Imć Zoną y Dziećmi ma Załogę zato y we Sterominie Wielkim
poddanstwo, tobi Tyleż powinien, Zaż powinności Jego wszel
Paweł Imć ma Ztałeż Załogę powinien tobi Tyleż powi
ności Komorne Zdziećmi. Adam Imć Zoną y Dziećmi ma
ge wszelką tobi powinien zato y Drudzy y Ztałaż Jego powi
pość zato y Drugich. To tedy poznienione z Sterominia y Sterom
ka poddanstwo niniejszy Tradycyą podane JPanu Nowowieys
mu ze wszystkiemi Załogami y powinnościami swoimi

bowiąż Zwyczayną y powinną uyuhonywać powinni będą y do Po
głownego y Dziesięciny Zwyczaiem dawnym do Dwmad y przykła
dać się będą. Roznaczenie Sol tak ugorowego iako Ozimiego
tudzież Jarcego. Ugor. Przy drodze ktora idzie od Sierowmina do Ssli
klina poprawey się Zachodami Chłopskiemi Wsch dnie nadzwane
Zachodnicze maiące od południa przyległu Zpodzistku nazwane Za
brzezenie potym wsloki Chydne Zasmuzkiem alias krzyż Zawiera
iące wsobie Staiy Jedynaście Staci Zawieraią wsobie Ozimkow
Sześćdziesiąt osm aż do Granic Szubkinskiey te wsloki Rusze Przy
gami Zarosłe nieruszane. do tych wsłok Ugorowych dodaie się na
Ugor od Gosdnica idącego mieiscu Stodołami a bydłem Wioskim
Sierominskim Sole które się Zwykły od Dwgd prosto wzdłuż obory
Pana nowowieyskiego pobrane od południa na północ Ciągnące
się na północ Staiy dziesięć wzgiem Zagonow na Zachod ustnie
Wzanych Sześćdziesiąt się Sześć osmic y Ogrody aż do granic Szubkinskiey
na tey Sloli Znayduie się Ozimina Staiem zaburzyć Zagonow Sto
dziesięć Grochu Jarych Dwadzieścia Przy Owsa Staiem Jarych Przy
dziesci Sześć. Rzepnicy Zagonow Ozimich Sześćdziesiąt y Przy. to
pole do Ugoru należyć powinno. Sole Jarzynne. Od Gosdenca aż
y od gnacego Sierowmina do wielkiego ciągnie się przy drodze, ktora idzie
granicą wprost ku granicy Szubkinskiey od południa na północ Sze
dle puwloczkow Małe Sierowmskich Chłopskich Zaczynaiąc się od Sol Rustych
Sola Jarzynnego ktore się dostaie Panu nowowieyskiemu Loiest Za
gonow Siedmdziesiąt y Dwa Staiy osmic ciągnące się do Sol Rustych
Chłopskich na ten Sole przez Imbana Dzierzynskiego Szerocią Za
Sianych Nakrzyżowanych wydaiąc Znayduie się Jęczmienia Staiy dwie
Owsa Staiy czwory Grochu Jarych Dwadzieścia cztery reszta Ugoru
połowy nieuszczonego połowy przedtoney. przy tey granicy Wielgo
Sierominskiey Zmały na Gronie małoczerowmskich przeciw nazwany
pszenic Staiy dwoygiem Jarcy Zagonow Czterdzieści Zaty pszenicą
Zagonow Sydzieść Owsa Staiem iednym y Szydzia rowna aż do Grani
c. Szubkinskiey. do Tego Sola Jarzynnego dodaie się Owsa całkowi
ta Zaczynaiąca się od chrostow Zasierominskiem Zaczynaiącasię
Od wschodu Ciągnąca na północ do Granicy Szubkinskiey nazwa
na brzechowizna Między pułoczkami Chłopskiemi małoSiero=
minskiemi y drogą mieyscową należy płusie Znayduie się Grykli Za
gonow Garych Pięćdziesiąt ieden, Owsa Zagonow pięćdziesiąt y Przy.
Za Płasa y Zlyhy do Lesesyi Pana Nowowieyskiego należy powinna

Ozimie pole Na Seromińu od granicy Miłgoreromskiey
drodze ktora granicą wpole idzie Łuboczki dwa puste przez
Cyrtynskiego Zasiane Jeden od Dwor granicznej Wallowskiey
ny Zasiany Żytem tylko osm Zagonow niedosianych Drugi
tłuczego Zasiany Całkowicie Żytem Stay Twoie Jest mienie
Do tego pola ozimiego Że niemasz Żyta tegoż dodaiesz
pod Lesniakiem Zaczynaiąc się od Roli małoskiey wszerz
Sz. wzdłuż od tegoż Małka Roli do granicy Arustenskiey
Szerokie tąż stą Tym sposobiale Łączy się ostatnie
pola ozimiego J.P. Nowowieyskiemu dodały się Dotych
low Ugorowego Jarego y ozimiego oraz Los Chłopow Ktorzy
sz Hadyczy Pana Nowowieyskiemu są podani Łączą się
Chłopskie puste to iest Jedna Tomkowska druga Wrzesowska
Zdym polu Jak ugorowym tako y Jarem Tudzież ozimiem
podpadaiące Lesnistwi J.P. Nowowieyskiego. Na Łące Zaszeky
Stota nazwanej do Seromina należący dla Zbytecznie tego
wac niepodobna. Ieże Jmc Pan Nowowieyski przy podanych
Tich powinien Mieć Wzow Przydzieszi Areszty Tak Jest
Pana Dziedzica Zostaie ma y dopiero przy obecnosci
Tnego Znak Wyhopac Lub Zaczyc pozwala Tego Zmienu
ale przed Wrotami Ku Storonie Zagonow Czterdziesty
bie Maiący do Lesnistwa J.P. Nowowieyskiego appliczuie się
potym Polu Postronkiem Marchewy y Burakami Zasiane
Czesci Potem czesci Zerdziami Ogrodzony. Budynki Chłopskie
Wseromine Wielkie Sobkowa Chałupa Izba w Węgieł pod
niała Sien Zdylowa w Słupy dartych Kumin prosty pie
y Obory dwa Wozownia Gumienny Chałupa Izba
Tałże w Węgieł Nad mi Komora Sien Zdylow dartych w Słupy
szywka Stara zła Kumin naprawie potrzeba Ogrontu. Michał
lowa Podsadnikowa Chałupa Izba w Węgły Zdrzewiała
tego Sien w Słupy dartych Ta Chałupa ieszcze niezła.
Chłopskie Wseromine Chałupa alias pustki na Łące
rzece od Dwor Cyrklenskiey przy gościńcu Izba Zdylow
Sprzątnąła Stara zła Sien Zdylow ciesanych Komora
Pieca Kumina ani drzwi niemasz pułas y pos
Sz niezła innego potrzeba. Budynki Chłopskie Wseromine

mnieyszym. Macieja Chatupa Izba w Wggiel Sień Zelylow dartych
wSłupy Cathowiie Zła Spruchniała Lewszystkiem. Pawlowa chatu
pa Sień y Izba wSłupy Zelylow Stara Zła Zrzynowrona. Adamowa
chatupa także wSłupy y Dyle dartie Stara Zła Spruchniała WSzy
stkie Chatupy Komicie maią Stodoły y Chlewy Które Sobie postdziarewni
Litytskiego w Inwentarz nie pisze iednak do Chatupy należy bydlicac
Władawskich Woznego Lowienia naPotrzeby Dworskie Tudzież wSzy
ce Ryb wszelkiego gatunku byle tylko Onych na inne granice
przez dawac dozwalaiąc Na Małrahu Woznego Mlewa y Dwor
skie potrzeby Pana Nowowieyskiego Tudzież wBoru y Zarosłach
Drzewa na Opał y poprawę budynku Lub Płota aliasy fundi
tus dozwalaiąc Stalmach gdzie adpresens mieszka tam y
mieszkać powinien. Consenpto itaq modo premisso Inventario Off
cium presens Pan Zarzem inserwientem Videlicet Magnum Pan
cum Nowowieyski in premissa Possessiones Ususy & proventus
Bonorum Contaq Sibi per officium Suum Porrecta, modo pre
misso edarata, In presentia Stultorum vanie Conditionis & sta
tus hominum Nec non Nobilium in actu Specificatorum Tum
Ministerialis ibiq Contenti Intromisit Investivit & In Possessio
ne pacifica reliquit Pace & Securitate Omni Parti Intromissa
Juridice prospecta. Quantum vero attinet Pretensiones reli
quas Decreto anni 1744 Die 15 Decembris tang per Magnum Cyrzynski
Non satisfactas nec Sopitas in eisq pretensionibus ac cum actora
tu Magni Cyrzynski presenti in Termino reposito Causam ad
Judicium Publicum Assessorium Petricovien pro ulteriori disjudicatione
Remittendam esse censuit remittitq Conservando Sibiq Partibus
hanc Remissionem vtriusq affectantibus Terminum ex Regestro
Causae huic Competenti Comparendi Paratum peremptorium
Praesentium Vigore Libera Pascua Inwentarzow wszelkich
W Imiana Nowowieyskiego Super universali Substantia bez wszel
kiey W Imci Pana Zawrzego Zatargi y Impetycij pretinguntur.
Stanislaus Zarzycki Generalis Judex
Castrens Cicestrens et Super paragrafos

Officium praesens Castrense Capitaneatus
plocen. ad Oblationem P. Francisci Zochowski
Traditionem infrascrat. in Bonis Inferius nomi
natis Officiose per infraspecificatus P. Burgrabius
C. Ciechanovien. expedit ac manu eius propria
Subscriptam reproducen. ad acticanda actisq. praesen.
ingrossanda Suscepit in Tenore Sequen. inserat.
Originale vero eiusd. Traditionis circa acta Re
tinet.

Sub actu Fae 6tae post Festum visitationis
P. V. Mariae pxae Anno Dni 1742do

24 62

Actum in Bonis Villa Przecisewo Inrosorum Radzkowskich
Possessioni subjectis Feria Sexta in Vigilia Festi Sanctorum
Petri et Pauli Apostolorum Ao Dni 1743tio.

Coram Inroso Matthia Sulecki Burgrabio Castren Rosen in Praesentia
Inrosorum ac Nobilium Sebastiani Mutachewski Actoris Jurevinci
cen, Alexandri Cwielin Jacobi Sulkowski, Alberti Rudzinskiae
Actionem nec non Aliis Rei Inclis Procuratoribus Blasei Krzycsak de
Villa Rzaki authentici et Jurati ad actum Hinc alcla mando ex
tempti. Qui quid Inrosus Suprascriptus Actor insistendo Lega
bus et Constitutionibus Rei desperagendis Executionibus eo nomine
Lanei, parendo adhibitis à Meo Antonio in Zakrzewo Zakrze
wski Capifer Lawickien et Capitaneo Castren Rosen Actus Rosen
habita tum quod Satisfaciendo Muneri Officij sui ex requisitio
ne Officiosa Nobilis Sebastiani Mutachewski Actoris Jurevinca
vigore publicationis Bona Banitionis circa manifestationem
de actu ejus in Castro Rosen Sabbathi in Vigilia Festi Nativi
tatis S. Joannis Baptistae anno Cten ex instantia Laudati
ni Jurdinen Leger Inroso Paulo Radzkowski Petto Jurevitto ob
tenta et publicata, et hoc in Actis respective Summa Orig
nalis Mille Septingentorum Tymphon una cum Borissio
ne ac Bonis Lustis in Decro expressis adjudicata non
exolutionis Decreti in toto Contravention Processu debi
latione in se existen et Actus Omissa obloquen ad Bona
Aspenius Nominata Przecisewo cum Suprafatis Nobilibus
Alij Condescendit, Jurisdictionem suam Officiosam per su
prascriptum Actum fundavit, Bonaque et Libertates publicam
circa ejusmodi Actus Officiosos de Lege servanda praemisit,
vit, Partes tam Actoream Jurecensem, quam Petitam Jurevitta
ad sui Comparitionem hodierno Alij Astanti acclamare man
davit post quam quid Officij sui Burgrabialis fundatio
nem Actis et Lecentis publicis praemissorita per Alias ac
clamationem pleter Comparens Suprascriptus Inrosus Muta
chewski Actor Jurevinciens reproducta Supra Connotata
publicatione Bona Banitionis circa manifestationem dolose
In virtute ejus Condemnationis Seu publicationis petijt exe
cutionem Seu Traditionem de Bonis citati Jurevitti

Frenzel

fieri et peragi sortemq proporcionatam et summae supraeme-
rato correspondentem tradi et exdividi, cujus affectationi Officium
Burgrabiale Executoriale annuendo uti post rem Judicatam
ad mentem legis ad Traditionem tam aedificiorum quam a-
rum (nemine impugnante nec contradicente) sese contulit Cujus Tra-
ditionis tenor sequitur ejusmodi. 1mo Staienka wa-
ki wąskie budowane pokrycie na wierzchu złe y dziurawe
do niey Drzwi na biegunach, w tey Staience iest drabka
do siana y żłob, Item zatąż Staienką iest ogrod który
się wydziela lech cztery zasianych ab occidente przy JW.
Panu Osiechim, Item Chłop Tomek z Żoną y Dziećmi
Załogi, chałupę ma nową lecz ieszcze w niey nie mieszka
tylko komorą a Sąsiada, stodołę ma starą, Powinność
Dworska: robi dni trzy sobą, drugiem tylko cztery bo
niedawno ożenił Item sequitur connotatio agrorum:

Pole Ozimne.

Folwark w Jarych Dwadzieścia sześć rachuiąc w ozim
po osm skich poczynaiący się wszerz od Pola Jarzynnego
zdłuż zaś od drogi do Bromierza idący asz do granicy
ciągnący się Sądeckiey Żytem zasiany przez stay troie, ab
oriente: Grochu staie, Tatarki staie, w tymże polu Jęczmienia
iedenaście:

Pole Jarzynne.

Folwark w Jarych dwadzieścia trzy pod Bromierz, ciągnący
się od granicy do granicy zborem y łąką, poczyna
się wszerz ab oriente zaraz po Chłopskich rolach, Bo
zaś ma używać JP. Mułaczewski według potrzeby w Prze-
szewie rukami ciąć niepozwalaiąc.

Pole Ugorowe pod Cieszewo.

Folwark w Jarych dwadzieścia sześć poczynaiący się od
błota pode wsią będącego, ciągnący się asz do granicy Cie-
szewskiey Item Łąki Jarych dziesięć pod Gaiem Post
Cujus quidem Traditionis Conscriptionem Jam ex numero
reali

realem et pacificam Possessionem Voce Mlis adstantis in
tribus Pmissis Campis ut pote hyemali, vernali et Ma-
goreo cum aedificijs Cmethonalibus etiam Libera propter
Inventaria tam hyemali quam aestivali Impulsione,
Subdito cum Uxore ac Liberis Supra expressis cunctaq
obedientia per ips praestari Solita, Pratis Supra Speci-
ficatis agris adjacen, Campis, Sylvis, borris, attinentijsq
et pertinentijs Gnoso Supradicto Sebastiano Mulaczewski
Actori Jurevincen in Summa originali Mille Septingen-
torum Tymphon una cum Provisione provenien ac Pro-
cessu Poenaq Quita in Decro expressis tradidit, traditq
praesen, nemine Impugnan nec Contradicen, eundeq saepe
fatum Actorem Jurevincen in Actualem ac Pacificam cum
Oblibus ac Mli Supranominato introduxit Possessionem
Decreti Praesen robore.

Matthias Antonius Sulocki B.C. Plocen mpria

[illegible] Sebastiani Mutaczewski Traditionem infrascriptam in rem suam
oferens ~~Serviens~~ officiose per Infrascriptum G. B. C. Plocens. expe-
ditum in B. in feriis nominatum officiose per infrascriptum G. B.
C. Plocens. expeditum ac manu eius propria subscriptum reducens
ad acticandum actisque praesens in grossandum suscepit in tenore
sequens inserat originale vero eiusdem Traditionis circa
acta relictum.

Traditio in Bonis
Grzeciszewo peracta
G. Mutaczewski
Serviens M. P. S. S.

In Castro Plocens. F. 4 ante F. S. Michaelis archan-
geli proxima anno Domini 1743tio

Actum in Bonis Setropie Feria sexta post Festum Assumptionis in Cœlum Gloriosissimæ Virginis Mariæ proxima Anno Domini 1742 Coram Gnoso Bartholomæo Goscicki B.C. Plocens in præsentia Illustrium Thomæ et Ludovici Starczewskich nec nō Mtis Rni Gnalis Providi Stanislai Maychrowicz de Rostkowo Authentici et Jurati Actus Psens ad stans et eundem acclamans Sortes Gnosi Casimiri Smoszewski desolatæ

Qui quidem supra Gnosus Burgrabius Castrens Plocens insistendo Legibus Rni de peragendis Executionibus Sancitis satisfaciendo quoque muneri Officij sui ac additioni sui Illustris et Mtis Thomæ a Dębowa Gora Dębowski Plocens Monscens etc Capitis ex instantia et Requisitione Officiosa Gnosæ Annæ Starczewska olim Joannis Filiæ cum olim Gnosa Catharina Smoszewska procreatæ Gnosi vero Antonij Gadomski Consortis Actricis Jurevincens vigore Decretorum Trium et Condemnationum Singulariter Condemnationis in Termino Condescensionis in fundo Bonorum Setropie Feria tertia post Festum Transfigurationis Domini Nostri Jesu Christi proxima Anno Psens scilicet 1742 Coram Gnosis Camerarijs Trribus Plocens ex mente Decretorum Plocens in Bielsko in Trnis Commonibus Trribus Feria Quinta post Dominicam Rogationum proxa Anno Psens Factis et sup Gnoso Joanne Smolinski Præfecto Guardiæ Sacræ Regiæ Mattis Sortis olim Gnosi Casimiri Smoszewski in Contributione Capitali ex eadem Sorte provenien Officiose sibi tradita in Trno Condescensionis eo disparens et hoc respectu Summæ Quingentorum Florenorum Monicatis Originalis, Ducentorum decem vero provisionalis in exdotationem de Bonis Paternis Mater-

nis

Im

olim Matrem Actricis moderna Conxerneng et in se
Actricem modernam devolutae non persolutionis a
processu Causae Commissae fusius in se obloquens obtento
publicato et per Gnosum Antonium Gadomski Maritum
Actricis ad Acta Castrens Plocens Sabbathom Crastin
Festi Sancti Laurentij Martyris Anno Currenti p
oblato porrecto in virtute itaq perducti processus
Idem Gnosus Burgrabius Castrens Plocens Cum
praeteris Nobilibus et Mli ad Bona sepenominata
tropie Condescendit Jurisdictionemq suam Officio
Quis Codita prius ~~pace~~ per vocem Mtis pacis et se
ritate publica Actibus Juridicis Congrua fundavit
partes ad sui Comparationem acclamare in Juridicis
Cujus Mtis acclamationem Iter Comparens Gnosus An
tonius Gadomski suo et Gnosae Annae Starczewski
Consortis suae nine reproducto Decris et Condem
tionibus tam sup olim Gnoso Casimiro Smoszew
et Successoribus ejus quam moderno Smolinski Pa
sore obtento et perducto petijt executionem Sortem
finalem et indilatam ac Sortem proporcionatam
Summae Correspondens sibi ac Consorti suae in
cujus affectationi ac Postulationi idem Gnosus Bur
grabius Castrens Plocens annuendo ad traditionem
Sortis proportionatae adstante Gnosa Teresia
de Konaszewski Relicta olim Gnosi Joannis Pietrowski Camen
Graniciaris Consorte vidua hanc Sortem olim Gnosi
Casimiri Smoszewski a Gnoso Smolinski Praefecto Gra
diae Sacrae Regiae Mattis modo tenutario sese tulant
traditionem ejusdem Sortis sese offerens ad tradi
tionem idem Gnosus Burgrabius Condescendit et
attentis itaq Decris Tribus Plocens et in virtute

perducti

perducti processus ~~facti~~ ~~sortem~~ quartam partem sortis in omnibus campis, arejs, hortis, agris, pratis, silvis, piscinis, attinentijsq et pertinentijs generaliter universis ab Occidente solis absq Consemmationibus utrisq prvia de eadem quarta parte sortis Contributionis Capitalis persolutione, et Salis districtualis receptione, ejdem Gnosae Gadomskae Actrici tradidit, actualemq possessionem assignavit, et Intromissionem Perjocem supraser Mlis in presentia saepenominati Alium ex nunc admisit, nemine Contradicente quinimo supra scra Gnosa ~~Gadomska~~ Can Jezeska Camerariae Granicialis eandem tradionem affectans et postulans assignat et in pacifica possessione reliquit Decretis Executorialis vigore eandem Actricem

Cff Bartholomaeus Gościcki B. C. Plocens mppria.

Officium presens Castrens Capitis Plocens ad Oblationem Gi Alberti Wyszatowski tradionem infrascriptam Bonis infernus nominandis Officiose per infra specificatum G. B. C. Plocens peractum et expeditum manu ejus propria subscriptum tenoris sequentis (inserat) Originale vero ejusdem tradionis circa Acta Relictum.

Tractatio Bonorum Petropie
p. G. B. C. Plocen
expedita

1742do

In Sto Plocen. ubi sub Celebrationis Indicionis Tertia
Ipsius D. Stor. Eiusdem proxima Anno Dni 1743

[illegible] Zagonow trzy zasiewe złotego stajem jednym Miedzy Miedzami Pana Zgle
chiego drugiej strony Wielkiego Zytem Zasiane Jare Pole pod Mysią
[illegible] dzie od Zagonow sześć przed stay dwie Owsem Zasiane przy Miedzy Pa
[illegible] Wielkiego Item Zagonow sześć przed stay dwie złote Owsem Zasiane Mie
dzy Miedzami Pstrokonskiego Item Zagonow sześć przed stay dwie złote
chem Zasiane Oleiu Owsem one Miedzy Miedzami Pstrokonskiego
Zagonow one przed stay dwie Owsem Zasiane Item Zagonow trzynaście
chem Owsem Pszenicznym Zasiane Miedzy Miedzami Pstrokonskiego
wskiego w Polu Ugorowym pod Las wielki Zagonow one przed stay trzie złote ore
iem Zasiane Stare drugie na rzepę uprawne Miedzy Pstrokonskiego strony Wiel
kiego Item Zagonow dziesięć złote przed stawie jedno Item Zagonow one przed
jedno Miedzy Miedzami Pstrokonskiego Item Zagonow sześć pu
jedno Miedzy Miedzami ut supra Item Zagonow one przed stay dwie Mie
dzami ut supra Item Zagonow dziesięć przed stay dwie Miedzy Mie
dzami Pstrokonskiego Item Zagonow dziesięć
przed stay dwie Miedzy Miedzami ut supra te Zagony wszystkie po ora
cu Ugor Ogrod Gieszowski złoty Chrustem dobrze ogrodzony. Mur
ze pasternakiem Zasiany Zwierzyńskiego Zielizna wypalony Izbe
ne sieni nie ma jest piec bieliony Wyniedzony Clyno jedno nowe
dla Expedycyi Woyskowych do schowania Sprzętu pożytku Swoiego prosimy pu
dle Iednego opuszczone dobrze Swoiemu prosimy prosimy się Imci Panu Asty
giu wolnego wegnania wszelkiego Inwentarza.
Item Generosi Martini Białoszewski in summo Sigillo expressa—
dit et pacificamus possessionem assignat Actor Ille
assignat. Joannes Antonius Bonacki [illegible]

Quia Strenuus Castrensis Capitis Płocensis ad oblationem R. Matthiae Chudzenski
additionem infrascripti in Bonis inferius nominatis officiose per D. Bonifacium Płocen
sem contentis expeditis manuscriptis per ipsum subscriptis reproducens ad acti
tus actus per ipsum prosequendi ius Tenore Sequens inscribit Jon
inde ejusdem additionis ordo acta refert.

In Castro Płocensi Sabbatho post Festum S. Petri in Vinculis Anno
Dni 1764.

castrum in Bonis Dramino magna Sorte Proserum Mlis
ny Stanislay et Josephi Grabowskich Notorum Jurisdicto
Sabbatho post Festum Sancti Laurentij Martyris pro
dicta Anno Domini Millesimo Septingentesimo Quadra
gesimo Primo

Coram Nobis Joanne Antonowicz Burggrabio Castrens Plo
ceps in Rentis Nosorū ac Mlis Felicis Kotlarowski et
Antonij Starzynski necnon Mlis Regis Judicis providi Mar
tini Zielenczyny de Niedanyno Assessoris et juratis ad actus
presentem actandum assumptis et eorum accedentis
Qui quidem Urzędy Burggrabiy Castrens Plocensis in hac parte legi
time deputatis Executionibus eo nomine sancitis ju
risdicendo quoq muneri officij sui additionis per expressa
a judicio suo habitae vigore Decreti) Strzyżewy pretensa Ba
nitionis de actu ejus in Cro Plocensi in Judicijs Castrens Capi
tanei Sieradzensis Judicijs Sanctarū Assisij et querelarū Pena
lium Sanctionatione Antecessorum Sandarū in diem hodiernum
in Rentibus Sua 2da post Dominicam Misericordiae proxima
Anno Dni 1740 respective per eosdem actos in actu expos
marum et pdenarū Citationū Decretis Judicialium et pro
dem per Dd Stanislaum et Josephum Grabowskich Scepsia
gista regij Floren Polonicalis et groschorū Denarū Monety
Originalis includendo Scorpionem Summam Decem flo
renos a solomet Rmo Stanislao Grabowskij juxta
nec non pro Quadruplici Condemnationis hac in Sanctua
rio pdo Quindecim Quatuordecem Marcarum polo
calium Summam Centum Duodecim Florenos Polonicos
efficient denig pdo Quatuordecem Marcarum Polo
calium in eadem Sua 2da post Dominicam Sanctae Sophiae
Petri et Pauli vero Antonio Grabowskij pdo Qua
tuor Decem Marcarum Polonicalium respective impeditionis
Traditionis non solutionis absentis et publicationis ad officio
Quem requisitionem Strzyżewy Dramensky ad Bona pra
dicta ejusq condescendit jurisdictionem suam officio
tam voce Nris Assistentis Fundarit Partes utrasq tam a
rectam juxta vincentem quam citatum juxta dicti Sui
accessorie injunxit Quo in tuno pter Comparens

stis Hilarij Dramienſky ipse met[ior] acc[ept]ab Off[icio] Burgrabiali Cracou proportionate in Summis [illegible]
monetis Supra Exp[ress]is tum Condemnatione non ob[stante]
tenta Libi Tradit[ion]e assertionj Officium Burgr[abiale]
bi[ene] deputando actis licite ad Traditionem proportionatam Sortis permittente Sancto Antonio Pro tempore
Citto inserto pecpit agros tam Subditios Sol[ucionis] tant[um]
Cuius tenor est talis in primis Campo sub Bor[ucice]
Carrobi Iuxta Daciuice Stay Dworzyem a Zarzy[ciem]
mi Dworzyem Zarzyna ſię od Drogi do Bor[ucice]
a ciągnie ſię do granic Krzesienſky Item in Vad[e]
po rob Iuxtha trzy Stay Stroże y Xtho grod[ek]
miedzy miedzami Siedmy Marcina Drapiſzka
go a drugi Strony Pana Michała Drożdowſk[iego]
go, Item in eod[em] Campo Iuxtha pięć Stay Dwaie Mie[dze]
dzy miedzami ut supra Item in Certis Cam[pis]
Iuxtha Daciuice rob Dworzyem Stay a Zarostami
ie Stay Siedmy Pana Aktora a Drugi strony Pana
Aktora —— & grontа gotey nie orane
Siewham takie Antoniego Parobka tworego ad p[rae]
niemal ale ma być dzieſięć mie dalekho i ako strony
wiedzą Ziego Dwy Rayny robocizny [illegible] Quos [illegible]
tatos agros et tab Dictum tam in Summis Decretis
judicatis pœnis litis et Condemnatione non ob[stante]
tenta Sancto Hilario Dramięgſky Anton Tradit[ion]e
tum Dramięgſkym ad agros Instantaneam injunxit
si Executionalis Ziegode.
Joannes Chmielewſky Burgrabius Castren[sis] Crac[ovien]

Officium Nos Castrens Castrum Capitaneat Procul Dubio
S Hilarij Dramiński Inhabitatorem inscripti in Bor[ucice] in Sum[mis]
ramis Regis officium per inscripti Burgrabium Curie Pro
adest p[rae]m Inpossane Suscepit in Summis Regis ad actio
ingenuat ejus Traditionis Cum acta relict

Dy Sub Celebratione Judicior Sabbatho post Dnicam
Quadrag[esimam] Anno 1752

Traditio Ignoso Dra
mieuski Serviens
p Acta in Bonis Dra
mino magna Anno
Dni 1745

Actum in Bonis Jerewo Officio Alberto Szerkowsky Judice Terrestri Cracoviensi hereditis GG Martini Balinsky et Cunegundæ Matkowska Conjugum Possessionatis Subscriptis Feria 2da post Dominicam Conductus Proxime Semiduplex prox ad 1745 Coram GG Thoma Jasper Wierzchowski et Burgrabio Castri Stovens in processu GG ac DN Caroli Malowsky Stanislai Osiecky Martini Balinsky Simonis Hadrabowsky Mathiæ Chrzanowsky alias DN nec non Illustris Dni Dni Procuratoris Bonorum Dzyalyn de villa Jerewo Lacrusty Authentici et Juratis ad actum præsentis assumptis et eam assumentis

68

Quinquis GG Burgrabij Castri Stovens Intelligendo Legibus Regni de Processibus Executionibus Sanctæ Additionibus Statutis ad infrascripta peragenda a Officio Thoma a Dybowa Jura Dybowsky Stolnicz et Horodeczny Capitaneo per expressum habile existendo ad requisitionem GG Jacobi Chrzanowsky actoris Juramentalis cujus de Decreto seu potius publicationis Pœnæ Banitionis ex instantia ejusdem GG actoris super suprascripto M Szerkowsky Citato Juramento ex ratione per ipsos Summæ Mille Quingentorum Tymphor unacum Provisione Decreto Condescensionali in Fundo Bonorum Secretariatus pleno adjudicatis Resolutionis Decreto. cujus contraventionis in Castro Stovens Feria 2da post Dnicam Conductus Paschalis anno præs pleno Termino obtentæ ad Bona Supranem Jerewo Condescendit Jurisdictionem suam Officialem pro voce Actis Supranotati pacis et Securitatis publicæ circa ejusmodi Acta observari solita fundavit et partes utrasq; Actis eisq; adstantes ad suo coram Officio Burgrabiali comparendi acclamare injunxit ad cujus Actis Acclamationem pleno comparens ipsemet actor Juramentalis GG Jacobus Chrzanowsky reproducta Suprascripta Publicatione Pœnæ Banitionis sub Citato M Szerkowsky Citato obtenta petijt de Bonis Citti Juramenti Heredibus Summæ sibi obnoxijs manu Possessionis GG Balinskych Conjugum subscriptis Executionem fieri et peragi ac ad Traditionem eorundem Condescendi sibi Officialiter GG Burgrabij uti licite annuendo ad Traditionem Bonorum prospectionatorum Suprascriptis GG Balinskych Conjugibus Bonorum eorundem Jerewo cujus Juris sui detentionis Possessionis

Traditionalem Plebem non impugnantibus imo libere et benevolen
faciens permittentibus Condescendit et ad censerptionem
inolatam proceſſit in Tenore Sequenti: nayprzod nie daiąc
tym Strzonom do wynikaiącego iakowegoś mniemania
Sąsiedzi wspodarstwa na Siedlisku Dworskiem zadney
nazwiska tey poſſeſſyi oprocz iedney Stodoły puſtey wi
py y dyſte o iednym Sklepisku Spichlerzach Dwoch pod
przestą u tey stodoły zsierzey dwoie Stanych Belki
gnite opaski poprzechniale dzierty y nadpich tak
potoczne to iest nadiednym Sąsiedzkiem y kawałek
Sycia Starego Tatedy Stodoła do zebrania a zaraz
wtychże Debrach mieyscu postawienia Gmach Folu
ni Charzyńskiemu naznaczaią Takze w rekompe
inszych Budynkow Dworskich gosiąnile zsiny pu
Sien w dyle y słupy obrzech przy Stacie wrot Dwo
rych Słupy nagnite kurnik zewnątrzkien niekto
wrzony Izba w Sieniach w niey drzewo niektore pop
chniate kumin w Izbie y piec dobry okna zadnego
maią drzwi do izby dwoie z tąd iedne do komory d
gie bez wszelkiego zelastwa takowaya przy Izbie
w Słupy zdyle y w niey drzwi nadwor zapadłe na
gosciencu pozrzenie odwiatru poprzpute Chatu p
puſtych Sieni w Słupy y dyſte Izby dwoie obe
piecow kuminow y drzwi u nich niemaią Sciany
wszystkich walą po Sąsiedzku Chatup
zle teraz Chatupy iedna Stoi na Siedlisku Jank
wskiem druga na Siedlisku Sadkowskiem z Pusto
mi do tych Siedlisk do Chatup należącemi trzecie Siedlisko
pskie puste wąskie bardzo między tymi Chatupami
znayduiące się Sadzie y ogrodami do tych trzech Sied
Skow Chłopskich należącemi teraz pustemi y nieuż
niemi Budowlami zaś Sąsiedzkiemi to iest do drogi z dwor
Stron do granicy Wsieckiey to iest do drogi z dwor
granicy gospodarskiey ciągnący się aż w inszych
mieyscach iakie do tych Chatup z dawnego się należą
go Sąsiedzkiego Dworu Stanowiska Budowli w każdym
mieniu potowa w Folwarkach y wszelkich gruntach
Dworskich takież Stawkach y lasach od zachodu y po
nocka oprocz iednego folwarku prosto Spichrza do
nizy

Unieckiey ciągnącego się trzecia część JmP Charzyn-
skiemu należyć będzie żyta wszytkiego w polu ozimnym
w rużnych mieyscach zasianego znayduie się zagonow
Dwieście osmdziesiąt y dwa z tego do zbierania dla
JmP Charzynskiego podaie się zagonow Dziewięćdziesiąt
cztyry Jarzynnego zas zboża ktore dla wielkiey mokradli
przeszłoroczney nieurodziło się y bardzo go znayduie się
w Szpichrzu Szczupło tego się JmP Charzynski odstępuie
y niebierze z Poddanstwa nieznayduie się tylko Parobek
ieden Grzela z luzną Dziewką przez JchMM PP Ba-
linskich niedawno ożeniony y założony y Dziewka Teressa Corka
Jozefa starego teraz w służbie u tegoż grzeli zostaiąca
więc ta Dziewka iak do roku dosłuży do JmP Charzyn-
skiego należyć powinna y teraz ieżeli by się iey trafiło
za mąż a w tych samych Dobrach lokowana była tego
Jey JchMM PP Balinscy tamowac niebędą powinni
Dziesięciny kościelney pogłownego y wszelkich opłatni
stante sua possessione JmP Charzynski płacić będzie
* do Budowania Szopy Dylow z owczarni ktoremi iest
ogrodzony ogrod prosto Szpichrza cztyrdzieści y cztyry tę-
musz JmP Charzynskiemu podaią się wiazd y wyiazd z go-
ścienca także y wszelkie przegony JmP Charzynski
wolne mile powinien qua Beorunde Jezewo Conscripta, Exdivisione et ejusdem
inventario ~~con~~ Sufficienter connotata Suprascriptum
holodium tabernam tum Gazas supraexpressas cum earum Are-
is hortis mansis ac omnium agrorum et pratorum tertiam partem
eidem G Charzynski tradidit dimisit pacificamque possessionem
voce mbis suprascriptis usque ad realem ipsi exolutionem Sum-
mae superius expressae una cum Provisione ac luitis Decreto
memorato condescensoriali adjudicatae assignavit De-
creti sui Executorialis vigore * trzecią część

Thomas Jaroszewski VMT Burgrabius Castrensis
Plocensis mpp

officium Pten Castren Capitaneat Plocen ad obtationem
P. Thomae Zaroszewski Burgrabij C. Plocen Bonis Inferius
nominatis officiose expedito ac manu ejus propria subscripto
reproducens ad acticam actis q. Pte Ingrossanae suscepit in
tenore sequentis (Inserat) originali ejusdem Traditionis circa
acta relict. et Traditionem infrascripto

Idq. sub Celebratione Judicii F. 6ta post Dnicam Jubilate
Anno A.D. 1741

Tradito Bonorum
Petendo pro parte
P. Charzynski seq.
mens 1741 ad

Actum in Burgo Lesciae Nigrae Sorbg. dom. Nigrae Sa
pon. Lesciensis Balthasaris Gostielli hon. dictorum D.
post meridiem diei Sabbati prima 4ta post Dominicam Quadr.
Quadragesimae malen. primo A.D. 1743to
Coram Nicolao Francisco Gen. Sancti Aug. C. Nigr. Sup.
juncta Nigra Valentino Simonetto Bonifacio Bizza
nego Cyprianis Lesciensis Stamolaisque Graecis ac reverendo
pro ill. Laurentij Jmalon de Gostia Sabb. Reg. Gallic. progred
Fiscal. ejusdemq. Reclamantibus
Officium presens C. Nigr. Burgi tabellionale exercendo delatum
fuisse ad Regia Camera Castri Nigr. Jmitando leges
bus et Capitulationibus Regni deputandq. exercendi, Sanctis
parendo Additionibus super Antiq. impetratis Talizque
Baptista Jaculatoq. Vicepatronat. Castri Nigr. Nigrq. Sa
cri faciendo quo munere officij hujus Burgatus ad requisitio
nem D. Jacobi Nicolai de profecti Guardiae Sorae Regiae Matth
Regiminis Sedentis ac Nobilium Regiminis Sorae Regiae Matth
Regiae Decani Tribunalis Regni Rationumq. Jurisperitus pu
blicus Notarius per petuus cum suis tabellionibus et mentium
Regni de Neto cuius q. parens Regiminis in Civ. Nigr.
Poma Secunda post Festum Sancti Michaelis Archangeli pro
me tempore Solitum 1744mo Anno
per heraldos et Tubicinas praemissa tenta clara Voce
Jacobus Gostielli Balthasaris Gostielli Nigrensis
et hac de causa rationem contributionum Capitalium et ordi
nariarum supra specificat per praesidentes eiusq. locum Thesau
rum Regni portum Regiae Audientiae Nigr. Nigrumq. ab alte
ris quietatorijs provisionibus et quingentis tratham
per flumen Nigrum et Regios Nigrenses et numerandis per
mi quatuordecim de tenta clara Voce Balthasaris
Gostielli praefati Nicolaus quantitatem quingentorum ducatorum
rando per flumen quingentos et quinquaginta quaterdecim ne
rum numerum Regni quaterdecim Decanis ac Tribunali
tis Regni Rationumq. Regiminis Nigr. adjudicatorum
tita para non solutos alios praeposito Cancellario
suum obligavit et emisit eiusq. Decani Tribunalis Rationu
ria praemissa tabellionem et subscripsit
nobilis ac praedicto Nigr. Notario commissis dictum
Lesciae Nigrum seu Sortam pertinentibus dictum
dictis Nigr. seu data Lucis Consuetum
Reunitatem Publicam Notarij officium delatum
tura Ac Sortis utroq. dictis Campa
me fuit Publicus Nigr. actaque rogatus
cum parente Georgius Josephus Nicolaus Gostielli eius
praefati Sacrae Regiae Matth. Regiminis
Decani Tribunalis Regni Rationumq. Regiae
conductus Decanis Sacrae Regiae Matth. Regiminis
Sortae eius Regiminis

82

Tradita Sortium
Bonorum Lascina
In rem Regiminis
~~[illegible]~~ Regiæ Matthæ

1743
Ao
Ann

Actum in Bonis Villae Wielun Petki Sorteq Gnosi Al-
berti Głuszkowski Citati Jurevicti Feria Tertia post Do-
minicam Septuagesimae proxima Anno Domini Mil-
lesimo Septingentesimo, Quadragesimo, Secundo.

73 ~~72~~

Coram Gnoso Nicolao Trzcinski Burgrabio Castrensi
Plocensi in praesentia Nobilium Adami Bucinski
Stanislai Zdziarski Petri Latosinski necnon
Providi Adamczyk de Villa Stawiszyn Mntis
Regni Gnalis Actui praesentiadstantis, et eundem
acclamantis Officium Castrensi Plocensi, videlicet Su-
prascriptus Gnosus Burgrabius Castrensi Plocensi Insi-
stendo Legibus Regni et Constitutionibus de pera-
gendis Executionibus Sanctis, parendoq Additioni
Mfci Antonij in Zakrzewo Zakrzewski Dapiferi Za-
uskrensi Vice capitanei Castrensis Palatinatus Plocen-
satis faciendo quoq muneri Officij Sui Burgrabi-
atus ad requisitionem Gnosi Joannis Smolinski
Praefecti Guardiae Sae Regiae Majestatis ac totius
Regiminis Pedestris Exactoris Contributionis Capitalis
Actoris Jurevincentis vigore Decreti seu potius Poenae
Banitionis perpetuae de Actu ejus in Castro Plocen-
Feria Secunda post Festum Sancti Michaelis Archan-
geli Anno proxime praeterito videlicet 1741mo. Su-
per Nobili Elisabetho de Charzynskie Relicta Christi
Alberti Głuszkowski Consorte Matre, necnon Filijs ac Fi-
liabus praeinsertae Sortis Haeredibus Citatis Jurevictis et hoc
Causa ratione contingentis Subsidij Charitativi Scilicet
Contributionis Capitalis pro Decem Rathis, quamlibet Ra-
tham numerando per Florenos Viginti Tres, grossos Qua-
tuordecem, Nummos Semi Octodecem ex Sorte Supraeensi
provenientem Thesauro Regni non Solutionis, alius Processu

Causæ præmissa fusius obloquente circa Manifestatio-
nem obtent. et publicatt. Officiose ad Bona Suprascripta
Wieluń Pelki cum Suprascriptis Nobilibus ac præ-
dicto Mnti condescendit, ibiq. fundata sua Juris de-
ctione, pacem et Securitatem publicam Actibus Officio-
sis debitam præcustodire, ac Partes utrasq. ad sui præ-
sentiam eiq. pdicto Mnti acclamare demandavit, ad cujus
Mntis acclamationem personaliter Comparens Gnosus A-
mus Bucinski Vice Vexillifer Ejusq. Regiminis Pede-
stris suo ac Gnosi Joannis Smolinski Præfecti Gu-
diæ Sacræ Regiæ Majestatis, ac totius Regiminis Pede-
stris reproducto Decreto Pœnæ Banitionis perpetuæ
cum ejus publicatione de actu superius connotatt. vigo
ejusq. Decreti Tribunalis Radomien. seu potius pœnæ
Banitionis circa Manifestationem obtenti et Publicati
petijt sibi ab Officio præsenti Executoriali seu potius Re-
giminis sortem proportionatam tam Summæ Contri-
butionis Capitalis quam et Processui correspondentem ad
præfatorum Bonorum Processuoneratam tradi et in Possessione
dimitti cujus affectationi et postulationi uti licite annuens
Idem Suprascriptus Gnosus Burgrabius Castren. Plocen. ad
rendo Legi publicæ Novellæ Constitutionis nemine impu-
gnante et contradicente affectante Parte, Actorea nempe Gno-
so Bucinski Comparente ad traditionem Sortis proportio-
natæ Officium præsens Castren. Plocen. Executoriale conde-
scendit, Inventarium suprarecensitæ Sortis conscripsit
cujus Tenor Sequitur talis: Budynek chłopski na tym
budynku poszycie stare, izba w węgieł, sień zaś w słup
w sieni komora, drzwi troie wszytkie na biegunach
okien nie ma, piec stary prosty, na tymże siedlisku
stodoła o dwoch sąsiekach o iednym klepisku zdyle
u tey stodoły wierzeie dobre, taż stodoła częścią słomą
częścią chrostem poszyta, conscriptis itaq. ædificijs ad revisionem

camporum processit. Płosa ktora in suo esse zostaie poczyna
się od wsi teyże, ciągnie się do granice Traskowskiey iedney
Stronij JmćPana Zaborowskiego z drugiey Stronij JmćPana
Bukowskiego, w tymże polu in loco nazwane Stroty
miedzy miedzamij ut supra w drugim polu pod Wieluń
Zalesie Płusa ciągnie się od tey wsi Wileyskiey w tym
że polu Płusa, ciągnie się od wsi tey do granice Wi-
lewskiey miedzy miedzamij ut supra w trzecim po
lu pod Wilewo Płusa poczyna się od tey wsi ciągnie się
do granice Wieluńskiey nazwaney Zalesie. w tym
że polu płusa poczyna się od łąki, ciągnie się do gra
nice ut supra miedzy miedzamij JmćP. Bukowskiego
z iedney Stronij a pracowitego Wawrzenca z drugiey
Stronij. Demum Ogrod ktory ex antiquo do chałupy nale
ży, około tego Ogroda kawał płota suprascriptas pessulas
cum omnibus attinentijs et pertinentijs in realem et
Actualem ejusdem Regiminis Pedestris, tam in summa
Decreto eodem Tribunalis Radomensis una cum Sutis
ac Lucro Pœnæ Banditionis ea in Causa obtento ædi
ficioq, area et horto, necnon pratis ad easdem pessulas
~~[illegible]~~ pertinentibus tradidit, et exdivisit, firmam possessionem
assignavit, ac in pacifica possessione eundem Jnnosum Bu
cinski Vicevexilliferum ejusdem Regiminis reliquit
Decreti sui Executorialis vigore.

In Calcis Trzecie n. Sti Bro Pos Plo [illegible]

Officium præsens Castrensi Capitis Plocensis ad oblationem Tractatus
Badzenski scripto in Bonis inferius nominatis Officiose per G. P.
Plocensem expedito ac manu ipsius propria subscripti re
producens ad Actuandum Actisque præsens Ingrossandum sus
cepit in Tenore sequenti infera Originale vero
ejusdem Traditionis circa Acta relicta

Actum in Cro Plocensi feria Quarta in Crastino F. Visita
tionis Gloriæ Mariæ Anno Dni 1743

79

Tradito Bonor. Wielun
Pelki in Reg. Regiminis
Serviens.

174 Edo.

Actum in Bonis Parvae Magnificae Annae de Zawisze de M. Jose
phi Zielinski Subdapiferiae Plocen. Consortis Viduae juribus. Citta jure
uicitt Subjectis Feriâ Quartâ post Octavas Festi Sacratissimi Corpo
ris Christi Domini Anno Ejusdem 1742do.

Coram D. Jacobo Rzesicki P. C. Ploc. in Praesentia Mri Jacobi Chamski Subjudicis Terrestris
Plocen. Actoris, tum Nlium Josephi Uminski, Matthaei Zabowski, nec non Aliis
Loci Indem Providi. Petri Pawlowicz de villa Ogonowo authentici et jurati ad citatio
nem accelamandi apumpti. Qui quidq D. P. C. Ploc. insisterdo legibus Regni deputan
dis Executionibus eo nomine sadicitt, vigore muneris officij Sui ad Bona
Suprascr. cum Suprascris Nris Aliis condescendit, jurisdictionem Suam offerens,
p Suprascrum Mrem fundavit, pacem et Securitatem publicam circa ejusdem
Actus offos de Lege Servandi Custodivit. Partes utrasq tam Actt jurenin
gm citta jure vocat ad Sui comparitionem praedictt Mri accelamare injunxit
Post cujus quid officij Sui fundationem Actis et Securitate publica Custo dita
per Alios accelationem Plr comparens Mrius Jacobus Chamski Subjudicis
Terris Ploc. actt jure in Dcens. reproduxit Decretum sedi potius. Pariter Re
nitionis dem ejus Publicationem in Lucro Ultimarii fortis finalis, ac indila
ta Executionis de Actu ejus in castro Plocensi in Terminis Juvenalium
Lauperis officij Judicij, una cum continuatione anteriorum usq ad dien ho
diernum incidentibus, Feriâ Secundâ ante Fm S. Omnium proximâ
Anno Dni 1742mo. Et hoc in causa ratione Summae Octodecim Millio
um Tymphoum Polon. in deportationem anteriorum onerum Bona Ultra
ac alia fatis Suprascri Mri Zielinski gerebatt afficientium. contractuum non
solutionis poenarum à Summa Suprascrâ exincorrespondentia Bono
rum praefatt Ultra in poenis ejusq contractu dimidiorum poenae non
compensatione pensionum Cunctarum ex fundo eorundem Bonorum publicorum
ut nolle pacificationis, peculiaq causa de his latiori obligente Jus
Mcâ etnâ de Zawisze Relictâ Mri Josephi Zielinski Subdapiferi
Ploc. Consorte Vidua. Citta jure vitâ obtentt et publicatt. Vigore Ac
jus condemnationis seu potius Lucri Ultimarij cum ejus publicatione pe
tijt per eminentiam actt executionem fieri, et pagi ad Bona Parvae de
cta proportione Summae superius expressae correspondens Sibi Mris. ad
tradi, cujus affectationi itaq Instus Burgrabig. Castrens Ploc. annuen
do ad Traditionem Bonorum Parvae se contulit. quorum consimilis
nis tenor sequitur talis. Naprzod Budynki Dworskie. to iest Folwarkowe
gontami pobity, w ktorym bydlowany, stary ale dobry z ktorego podaie się izba
iedna cala, y z sienmi przez potowę, utey izby dwoia naprzeciwko powgiel
wtey izbie domora, na ktorey izbie y komorze pułapy z dylow, izba cała,
nad tey izbie y komorze dostatecznie do wymiana ktora należy
ma, do kuchni wolne do palenia piecu przyniscie pozwalaiąc, utey izby
drzwi na zawiasach żelaznych, y z antaby, sien prosta, sklep
ste stepę y na zapiecka zaś przez połowę patrząc stary komorek do

bry, w którym pieczysko murowany, okien dwa jedno na Zachod w drewn
bione, szyb w nim szesc z których pietnaście znayduie się drugie na południe wy
robione, szyb brakuie siedm w nim, u kgmory drzwi na Zawiasach zes
blew y w trzecigżen. Stol, ten folwark od południa stol, Stodoły Śmiet
jeden od Zachodu stoią y zpołowy klepiska, tego Śmietnika na szer nadz
dobrych cztery, na dłuż zaś na sążni pułsiodma w słupy budowany
stare w nim niektóre sprochniałe, szczyt drancami obity, wieńch
przykrytym pełzu potrzebuie. Wierzey dwoie z kunami żelaznemi
blami stare, te y te przez połowę do wyiezdzania złotowi podnos
Wstawy dwa przy Śle od Zachodu stoią w słupy budowane stare
drancami obity, na rogu słupa potrzeba boiż ściana wyłoża, Wrota
zte na spodze zamykaiące się drewniane. Ogrod za folwarkiem war
rożnym zapiany. na którym Śernik stoi, Lech Kędrzebiąt przez
dobre, z którego dwadzieścia Lech złotowi applikuie się od zach
słońca,

Poddaństwo Jarudzkie

Lieraszy Wasserty Sołtys, ma żonę Katarzynę, Dzieci Szworo, Pau
Syna Sorek, Ewę, Apolonią, y Franciszkę, chałupę starą, a że dob
y z komorą w węgieł budowaną, sień wstępy. Stodołę dobrą, przy m
chlewki dwa. Wołow założnych parę jedne, krowę jedną, Cielę
wentarza zaś własnego, koni parę, krow sztery, wołow trzech, cielą
ten chłop robi w tydzień wołmi paryskiemi pułtrzy dni sztery, z koli
rzezną robotę dwie dni odprawuie, które zdawnodawna trzyma.

Drugi Jakub Wojcik Sołtysik, ma żonę Ewę Dzieci troie, Woyc
dla Syna Sorek, Małgorzatę, Katarzynę, chałupę starą w węgieł budo
ną sień w słupy y komorkę, Stodołkę y chlewek przy nim stare m
scami potrzebuią Snopków, Stopki stare na nich pośrzał szczelin
na rogu snopków niemasz, Wołow założnych parę jedne, Swoich zaś
trzy, wołow parę dwuletkow, Cielęt troie, Świń troie, Owiec
odprawuie y z żoną iakoy pierwszy.

Trzeci Jan Kupich Sołtysik, ma żonę Katarzynę Dzieci Szworo, a
Pasierbow Wawrzeńca, Ludwika, Woyciecha, y Elżbietę Maryanne Pasi
e chałupę starą, złą, sprochniałą, oprawy potrzebuie budowaną
w słupy budowaną, złą, komorkę dwie złychwścią, przy tey że
pułe chlewek dobry, Stodołkę złą, potrzebuie słupow y snopkow
Wołow parę jednę dwuletnych, Swego zaś inwentarza krow dwie
dwoch, jeden dwuletek, drugi wypustek, Jałowic dwie, Cielę
no, trzey świnie złe, całe robiego potrzebuią, robi dni sztery
dzień pługiem, a kobieta ręczną robotę dni sztery, wtydzień, role iakoy
dzieżyzny. Szwarty. Józef Kłodawczyk Sołtysik, ma żonę
Teresę Dzieci Szworo, Woyciecha Syna, Sorek Zofią, Franciszkę y

y Maryanne, Wołow Zaloznych Jako Jednę starych, w całeście do roboty nie-
zdaią Jeden kulawy bardzo na podślednią nogę a drugi wieśce stary.
Swego Inwentarza Krow Dwie Jałowic Dwie Cielęt Dwie Świń
Stoiąc, chałupę starą, z drzewa starego y prochnego wszystkie budowania
Stare y nowe mieszkaniu, Sień także Piec, y Kominka niemasz
Komin nie dokończony, Stodołkę dobrą, chlewik Dwa Jeden wielki
a drugi mniejszy. rolę Zdawnoścą Dymna, Robocizną Swyczayną także
y Z Dworu Siłą odprawuie jako y Drudzy Sąsiedzi.

W Polu Ozimnym.

Primo. Folwark na Kliśie poczynaiąc od Bartkowskiey roli wzdłuż nadwa-
rney, ciągnie się do rowu przez Staią Dwoie Ozimkow na dwie wiedzy
Skib Trzy, w drugim mieyscami Cztery. Sto Dwanaście Zyten Zasiany.
Item Zarowem natymże Folwarku Ozimkow szterdzieści i Szesć przez
Pułtora Staią Zyten zasianych, Item Natymże Ozimkow. Pięćdziesiąt
przez Staię Jedno. Zyten Zasianych. Item na Dembionce Folwarku na
zwanym od nowd alias od Łanowey granicy nadwarney wzdłuż wydzielaią się
Aktorowi. Pięćdziesiąt Siedm. przez Staię iedno, na którym przy dro-
dze co dowsi Zasiewaią Dwie Ozimkow Sztery Osm, a Zyta Ozim-
kow Trzydzieści Dziewięć zasianych. Zarazem prosto tey ozi-
miny nikomu nic w Rekompensie onychże wydzielaią się za Przyczyn
Łąki która Siedzie nadrzeką i ako Sama wobie iest na konczyć się ma
do Kamiennego Kamienia nadtórey rzece według relacyi chłopow Sta-
rych Tuż ciągnie Dwanaście gdzie y tenże Kamień Kamiennego
dotey Łanowey Łąki Wjnkiem Aktorowi przydaie się. #na Szesć

W Polu Jarzynnym.

Secundo. Folwark poczynaiąc od drogi Walkowskiey, ciągnie
się do rowu, w pół błota przez Staią Pięćdziesiąt na Jedney Staią
Ozimkow Jęczmienia Szesćdziesiąt na drugiey, Trzeciey Zwartey
y Piątey Staiach Ozimkow po Siedmdziesiąt na Szostey Staiu za-
chuiąc. Jęczmieniem zasianych, na Szostym Staiu Jęczmienia także
Pięć Ozimkow zasianych, Reszta zostałych ale niezasianych, adalej
przeorane y włodyką potrzebą, Ozimkow zaś Osiemna Siedm Staię
co y w drugim Staiu.

W Polu Ogorowym.

Tertio Folwark poczynaiąc od Kraiowitego Kamienia, ciągnie
się do Kuwłocka Kupiecha Ozimkow Trzydzieści Osm przez Staię
Dwoie, natymże samym Folwarku Kliśkiem idąc Ozimkow Trzy-
dzieści Dwa przez Pułtora Staię. Item od tego Folwarku mi-
nąwszy Jeden Kuwłocek Chłopski. Kuwłocki Trzy puste w których
Ozimkow Dwadzieścia Sześć przez Staię Dwoie, Item Na pustym

Im 12

Napustych Suwłoczkach Dworskich, poczynaiąc odsiąd od roli Zielowey ... iednym Staiu Ozimkow Trzydziesci, przez Staie Dwie na drugich Trzydziesci przez Staie Dwoie, saciągaiących się do Wasentego Puszczy ... roli. Item Folwark poczynaiąc się od Zielowego Suwłoczka, a ciągnie się do Pawłoczka Lupiehowego. Ozimkow Trzydziesci przez Staie ... unum Kawałkiem. Te zaś Ozimki Ugorowe golem polem ... stkie, w których Ozimkach. wiedmym zachuiąc po Trzy Staie ... wdrugich po pięc wirzchach zaś mieyscami po cztery Znaleźć ... mogą. Post lujus quid sufficienter agrorum in Bonis Sarune conveni ... tem. Jam extunc in realem et pacificam possessionem voce Supplicantis Mlis adstanti Eosdem Agros totos una cum Seminibus ... utriusq; hyemalibq et vernalibus, edificijs Curialibus Lupis descriptis ... to vario olere conseminatis, pratis, tam ejusdem agris adjacentibus ... reperiri possint. Quod Seorsivis, campis, sylvis, borris, rubetis, ... ribq agris, stagnis piscinis, piscibus. attinentijsq et pertinentijs ... Subditis, uxoribq, eorumq pueris, Lazis, juramentis atq; Inventarijs ... necnon obedientijs cunctis ejusdem Starui solitis, agris antiquitus ... et Subditos. possessis. in Summa Quinq Millium Septingentorum ... num Polonę ex Summa Orginali octodecim Millium Septingentorum ... phouę. cum possione ab ea Summa uti ex Bonis Wera proficiant ... sufficienterq; et dubie pepu. Magnifico Jacobo Chamski ... judicii Terri Plocensis juris vincere. Nemine Impugnante ... contradicente imo pręno Nobili Adamo Struzewski Bonorum ... uxore Illustr Anna de Zawisze Relicta Magnifici Josephi Zielinski ... Subdapiferi Plocen cum Suis Pupillis Filiabus juris victo Administratore benevole Traditionem permittente tradidit traditq; ... ac eundem Nunc cessim in prędictis Agros introduxit. Decreto Judiciali vigore.

Jacobus Kozicki Burgrabius Sochocensis Actus Locus

Officium Stens Castrense Capitaneale Plocense ad Oblationem Jacobi Chamski Traditionem Bonorum per insertam Scripti Dni Burgrabii Sochocensis expedire vidit Nobilis Jacobi Chamski Subjudicis Plocensis ... ens reproducere ad Actitandum Actis Stens inserendum suscepit ... denotę Semper inserat. Originale vero ejusdem traditionis Actis ... acta relata

Sub Acta Sabbathi in Vigilia Dni Nativitatis S. Joannis Baptistę ... Anno Dni 1742

Officium praesens Castrensis Capitanei Plocensis ad oblationem S. Jacobi Charitatis traditionem infrascriptam in B. inferius nominatam officiose per S. B. C. Plocensis expeditam ac manu eius propria subscriptam reproducens ad acticanam actisque praesentis ingrossanae suscepit in tenore sequenti inserat per originale eiusdem traditionis circa acta relictum.

77



IXI

Actum in Bonis Witkowo Milaki Sabbatho post Festum Sancti Laurentij Martyris proximo Anno Domini Millesimo Septingentesimo Quadragesimo Primo Coram Gnoso Feliciano Kisielewski Burgrabio Castrensi Plocensi in praesentia Nrium Thomae Korzybski et Gaspari Sarnowski nec non Mtis Regni Gnalis Providi Mathaei Jankiewicz de Bonis Dobrski Authentici et Jurati Actui praesens Adstans et eundem Acclamantis 78

Qui quidem Gnosus Burgrabius Castrens Plocens inhaerendo legibus Regni de peragendis Executionibus Sancitis Additionique sui a Mfico Antonio in Zakrzewo Zakrzewski Dapifero Zawskrzensi Vicecapitaneo Castrensi Palatinatus Plocens ad Infrascripta peragenda per expressum habitae Insistendo Vigore Publicationis poenae Banitionis in Castro Plocensi Feria Secunda post Festum Divae Annae Genitricis Gloriosissimae Virginis Mariae Anno praesenti ex parte Gnosi Pauli Dobrski Actoris Jurevincentis super Gnoso Thoma Kwasieborski Citato Jurevicto ex re Summae Centum Quinquaginta Sex Florenorum Polonorum et Grossorum Octodecem Ultra cum luitis poenis ac Marcis Decretis Castrens Plocens et praesertim Ultimario in Castro Plocensi in Terminis Querelarum Feria Secunda post Dominicam Misericordiae proxime praeterita Anno praesenti inter Actorem Jurevincentem ab una et Citatum praefatum parte ab altera lato Adjudicatt et provenien Actor non Solutionis obtenens ad Bona superius Connotata cum suprascriptt Nrbus ac praedicto Mti Condescendit Jurisdictionem suam Officiosam praeusa prius pace et Securitate publica circa Actus Juridicos Observari Solita fundavit partes utrasque tam Actoream Jurevincentem

quam Citatam Jurevictam ad Sui praesentiam eidem Mti a
clamare Injunxit ad Cujus Mtis Acclamationem ptti Com
parens Gnosus Paulus Dobrski reproducta Suprascripta pae
Benitionis circa Manifestationem de Actu Superius expresso
obtenq petijt executionem de Bonis Citati Jurevicti fieri et
ragi ad Traditionemq Gasae Curialis sibi Actori pvenienq
Adjudicatte in casu non Solutionis Summae tum in Marcis
tis ac processu perducto in decreto expressis portionis Alicuius Substan
Citati Jurevicti Condescendi Cujus Affectationi Jdm Gnosus Bu
grabius uti licite Annuendo ad Traditionem et Conscriptionem
Infrascriptt processit in tenore Sequenti Naiprzod Dworek
Jmość P. Tomasz Kwasieborski, pozwany Jmci Panu Pawłowi Dobrski
Aktorowi In Antecessum sprzedał y o niedotrzymanie słow
tudziesz y komplanacyi co nie nastąpioney kontrawen
proces teraznieyszy y Dekreta Nastąpiły ten tedy Dw
rek iest takowy wchodząc do Sieni drzwi na Zawia
Zielaznych z Klamką Drewnianą w tych Drzwiach iedna De
Złomana do ktorey kawał przyprawiony z Sieni do Kuchen
ki drzwi proste na biegunach w tey Kuchence Garnec Zyd
wski ze wszystkiemi Statkami ten Garnec nie podpada Trad
Kumin u Wierzchu reparacyi potrzebuie w tey Sieni Drz
drugie na Ogrod Idące na biegunach z prostych Deskow
tey Sieni Dylow na Pułapie Dwanascie reszty brakuie do
Izby Idąc Drzwi na Za-Wiasach Zielaznych prostą robo
z Rękowiestką Zielazną w tey Izbie Szafa na Zawiasac
Zielaznych z Szkoblem y wrzeciązem z listwami trzem
prostą robotą w tey Izbie Okien Dwa Jedno wołow Opraw
Drugie w Drewno w ktorych Szyb Dwoch brakuie a Sied
Słuczonych Kumin prostą robotą Piec u Wierzchu w Patrzące

3381

Jmp

Kafle u Dołu formowane dużo reparacyi potrzebuie Stoł
na kołkach Ztarcie bez Spągow tak złożony Stępa ze Stą
porem wtey Izbie belkow trzy y pułap Czwarty na pułapce
tarcie Zorna na Drewniany paprzycy y Zwrzeciążem Drewnia
nym Kamien Spodni Zły Zwierzchu Zas lepszy ale mały
Ztey Izby Drzwi do Alkierza na Zawiasach Zielaznych
Zkoblem y wrzeciążem prostą robotą wtym Alkierzu Okno
małe wołow oprawne dobre Ztey Izbeczki Drzwi na Za
wiasach Zielaznych z Szkoblem y Aczykiem do kuchenki
Idące ten Dworek wkostkę robiony wsrzodku Zas wdrzewn
tarte do alkierza, Sien Zdylow Wierzch dużo Snopkiem
reparacyi potrzebuie Spichlerzek Na Czterech Cwielach
W Słupy Cztery Zrzniętego Drzewa iedna Sciana od wscho
du Słonca Insze Zas wdyle Pułap Ztarcie Dwa belki
proste y dyl nakształt podciągu Drzwi na Zawiasach
Zwrzeciążem y Szkoblem Zielaznemi wtym Spichlirzyku
podłoga Ztarcie poszycie Stare na nim. Post cujus quidem
gasae Curialis et granary Status descriptionem Gazam Pfa
tam in Summa Originali Granarium vero ac Aream in qua
extant Pmissa aedificia in Luitis ac Marcis tum processu
eo Nne Pducto memorato G. Paulo Dobrski Actori Jure
vincenti tradidit dimisit pacificamq possessionem voce
Mtis adstantis Assignavit Pmissaq aedificia S. Jd G. Actor
deportare voluerit Pcenti Traditione Officium Executori
ale ad Mentem Decretorum admittat Decreti Sui Ex
ecutorialis vigore

Felicianus Kisielewski Burgrabius Castrensis Pło
cen mpa

[illegible] Dobrski Traditionem infrascriptam in rem sui offerens servienti in B. inferius nominatt officiose per infraspecificatt G. B. C. Plocens expedit ac manu eius propria subscriptt reducens ad acticanae actisque prens in grossanae suscepit in tenore sequens inserat / originale eiusdem Traditionis circa acta relictur.

Sub actu Sabbathi in Crastino F. S. Aegidij abbatis A. D. 1741 mo

Traditio Sortis in Remis Wilhelmo Paulo Dobrski Servienti

1745

3381

Actum in Bonis Krzętkowo Sortey Ntis Laurentij Białło-
skorski Citti Jurevicto hereditaria F. 4ta ante Festum Na-
tivitatis Sancti Joannis Baptistae proxima Anno Dni 1741mo

Coram G. Jacobo Kępicki B. C. Plocen. in presentia Nobilium Stani-
slai Białłoskorski Actoris Alexandri Zgierski Casimiri Boro-
wski, necnon Mnlis R. Gnalis Providi Dominici Przybył
Villa Mitobędzyno Authentici et Jurati ad actum Pecha-
andum assumpti. Qui quidem G. Burgrabius C. Plocen. In-
stendo Legibus Regni de peragendis Executionibus eo nomine
Sanctis, Satisfaciendo quoque Additioni a Mfco Thoma Gregorio a
Zbowa Gora Zębowski Plocen. Plonscen. Capitaneo per expres-
sim habitae vigore muneris Officij Sui ad Bona Suprascripta seu
Sortem cum Suprascriptis Ntibus Mnliq condescendit, Juris
dictionem Suam Officiam per Suprascriptum Mtem fundavit, pa-
rem Securitatem plenam circa ejusmodi Actus Officios de lege Sortes
eam praecustodivit, partes utrasque ad Sui comparitionem praedicto
Mnli acclamare injunxit, post cujus quidem Officij Sui fundatio-
nem pacis et Securitatis plenae praecustoditae per Mnlis acclama-
tionem plr Comparens Ntis Stanislaus Białłoskorski Actor
reproduxit Decretum seu potius poenam Banis, cum ejus
publicatione circa manifestationem de Actu ejus in Castro
Plocen. F. 2da in Crastino Festi Sanctae et Individuae Trinitatis
in Anno Dni 1741mo et hoc in Causa rne Summae Cen-
tum quatuor Tymphorum unacum poena Lucta Decreto Judicij
Officij Bcen Actori Adjudicatae non Solutionis super Ntis
Laurentio Białłoskorski obtenta et publicata, vigore cujus Conde-
nationis et ejus publicationis petijt Executionem fieri
et peragi ac Sortem proportionatam Summae superius expres-
sae Sibi Actori correspondentem tradi, Cujus affectationi itaque
Burgrabius C. Plocen. Actoris annuendo ad traditionem Agro-
rum Sese contulit, quorum Conscriptionis tenor sequitur talis.
Naprzod pole Ozimine Zagonow dwa per Stadia quatuor na
Oygu Staij tylem zasiane, na Czwartym toiest na pół Stacie
Jazmien, na pół pasternakiem zasiane oprocz tylu, inter me-

tas Illris Mfci Thomae Dębowski Capitanei Plocen. ab una
R. Stanislai Białłoskorski ex altera parte Item Zagonow
Cztery per Stadia duo Zytem zasiane inter metas ut
pra, Item Zagonow dwa per Stadia duo iedno Staie Zy
zasiane, a drugie pszenicą inter metas ut supra, Item
Zagonow dwa per Stadia Tria Zytem Zasiane interm
tas ut supra.

Pole Jarzynne.

2do Jary ieden per Stadia duo na iednym Staiu Owsem
na drugim Jęczmien, Inter metas ut supra. Item
Jary ieden per Stadia duo grochem zasiane opr
tylki inter metas ut supra. Item Jary iedyn per
Stadia duo Jęczmieniem zasiany inter metas ut sup
a od tylki Kawałek lnu, Item Jary iedyn per Stadia
unum Owsem zasiany. Item Zagonow pięć per Stadia
unum Owsem zasiane inter metas ut supra, Item Za
gon ieden per Stadia duo grochem Zasiany, item Zag
now dwa per Stadia duo, iedno Staie otłogiem le
zy a drugie Owsem Zasiane inter metas ut supra

Pole Ugorowe.

3tio Zagonow dwa per Stadia duo inter metas
ut supra Item Zagonow dwa per Stadia Tria, ie
dno Staie podorane, drugie otłogiem leży, a trzecie
choymakiem y olszyną zarosłe inter metas quo sup
Item Zagonow dwa per Stadia Tria, iedno Staie po
rane, a dwoie ut supra. Item Zagonow Cztery per
Stadia duo pułtora Staij podoranych a puł Staij
podoranych, Item Zagon ieden per Stadia duo interm
tas ut supra. Post Cujus quidem Sufficientem Agrorum
Conscriptionem Eosdem supra descriptos agros jam exnunc in realem et pacificam po
sessionem voce supraseri Mntis adstantis in summa
Centum quatuor Tynphorum una cum pena Lucta in decreto
expressa Sufficienterque perducto Processu Nti Stanislai
Białłoskorski Actori Jure vincenti tradidit, traditque pro
ac eundem Ntem Białłoskorski Actorem in praefatos Agros

una cum inseminationibus utriusque supra connotatis ✗ (nemine impugnante et contradicente) introduxit. ✗ pratis ejusdem agris adjacentibus.

Jacobus Hesicki Burgrabius Castrensis Plocensis mppa

82

[illegible]
Stanislai Beatae Korsaki Traditionem Infrascriptae officiose
per G. B. Castrenem u Plocensem ac Bonis inferius nominatae expeditae ac me-
nu ejus subscriptae ad acticandum actisque praetenus ingrossandum
suscepit in tenore sequenti (inserat) originale vero ejus
circa acta relictae
In Castro Plocensi Feria secunda ipso die Festi Transfigurat-
nis Christi Dni Anno ejusdem 1742.

Praeditio in Bonis
Krzyżkowo N. Sta-
nislao Białłoskor
Sui servientis.

1742 Anno

Im^x^ G

Actum in Bonis Wołowa Mfici Stanislaj Pęski Tribuni Gostinens Hæreditt Feria Tertia Ante Festum Nativitatis Sancti Joannis Baptistæ proxima Anno Domini Millesimo Septingentesimo Quadragesimo Secundo Coram Gnoso Feliciano Kisielewski Burgrabio Castrens Plocens in præsentia Illium Francisci Chudzenski et Casimiri Maliszewski Nec Non Mtis Regni Gnalis Honesti Casimiri Przybyt de Bonis Sniegocino Authentici et Jurati ad Actum Pseng Acclamandæ Assumpti et eundæ Acclamantis

Qui quidem Gnosus Burgrabius Castrens Plocens Inhærendo legibus Regni deperagendis Executionibus Sancitis Satisfaciendo Muneri Officij Sui Additionij Sui a Mfico Antonio in Zakrzewo Zakrzewskij Dapifero Terræ Zawskrzens Vicecapitaneo Castrensi Palatinatus Plocens ad Infrascripta peragenda per expressum habitæ Insistendo ex requisitione Officiosa Gnosi Mathæi Druchowski Actt Jurevincens Vigore Publicatæ pœnæ Banitionis circa Manifestationem Obtens et hoc de Actu ejus in Castro Plocensi Feria Secunda Ante Festum Transfigurationis Christi Domini proxima Anno Ejusd 1739no Super Mfico Stanislao Pęski Tribuno Gostinensi Citato Jurevicto ratione Summæ Mille Sexcentorum Tymphonum Originalis una cum provisionis ac pœnis Iuitis in Trinis Decretis expressis non Solutionis processu Causa de his latiori in Se Obloquente ad Bona Suprascripta cum Suprascriptt Ntibus ac prædicto Ministeriali Condescendit Jurisdictionem Suam Officiosam præcustodita prius pace et Securitate publica circa Actus Officiosos Observari Solita fundavit partes utrasq tam Actoream Jurevincentem quam Citatam Jurevictam Ad Sui præsentiam eidem Ministeriali acclamare injunxit ad Cujus Mtis Acclamationem personaliter Comparens ipsemet Gnosus Mathæus Druchowskij Actor Jurevincens reproducta Suprascripta publicatt pœna Banitionis de Actu Superius expresso circa Manifestationem Obtens petijt Executionem de Bonis Citati Jure victi fieri et peragi et ad Conscriptionem Inventarij Condescendi Affectavit Cujus Affectationi Officium Burgrabiale Annuendo nemine

Impugnante nec Contradicente uti iam in re Iudicata ad Tra
tionem Sortium in Seprascriptte Bonis Litt Condescendit Cuius
tenor Segnitur talis Naipr Zod do Mieszkania Browar d
Ktorego Idąc Zpodworza Drzwi Ztarte połupanych na bieg
nach Drewnianych Z Szkoblami y wrzecigzem Zielaznemi b
Klodki unich Klamka y Zapora Drewniane Złych Drzwi dw
Nowo przestawiana Vj Oporzyta dobrze Oprocz kerzen na kor
chu nie przykryta Wtey Sieni Kumin dobry Nowy pułapu n
mazą na Seni Oproc Dilikow Starych 24. do Izby Idąc P
Ztarte na Zawiasach y Akach Zielaznych Z Szkoblami y
wrzecigzem Zielaznemi wtey Izbie Okna Dwa wdrew
Cyrawne wiednym Drzwi Szyby Stucone Kumin w Izbie
ng reparacyi potrzebuie Piec repatrzące kafle niektore u
dą potłuczone pułap Ztarte ale w niektorych Mieyscach
paracyi potrzebuie y balk Szedni podpory potrzebuie nad
Izbą Oporzycie Stare tenże Browar Actor badź Item Spich
rzek nie daleko dworu Zwystawą wsaż y wdłuż ciecm
przezole stary w Zamek robiony y iuż Zamku powychod
Sachulec Drzwi do niego Z Szkoblami y wrzecigzem Zielazn
Snopkiem y podporami dwoo reparacyi potrzebuie Item Sto
ta o Jednym Klepisku do ktorey Kierzeie Zle Z Szkobl
y wrzecigzem Zielaznemi tey Stodoły w Zdłuż przezrow 4 w
przestow 2 taż Stodoła tak w dachach Słupach że Szczyt
paracyi potrzebuie y Murlatow Dwoch brakuie wpod Wolka
li się Oporzycia y kozłow w niektorych Mieyscach dużo p
trzebuie Item Stayenka Obrzech przestach wzdłuż wsesz
dwu Wektorey dylow brakuie Dwoch na Niey pułapu kam
to wsi Dylow Szesc wwiły tokow Małych trzy Snopkiem
do reparacyi potrzebuie toż wszystko dimittitur Actori
wpolu Oznonym Pod Blichowo Zstawarku od Zachodu
ca Zyta Oziminkow 45 przez Stai 8 resta niedosiana
podzyrających się od Granice Szchodu a ciągnących
się do granice Kosienski Item wdrugiem polu Sasiedz
nym prosto wstodoły Dworskie tak że od Zachodu Stod

Ozimkow 40 przez Stai Dziesięc rożną Jarzyną Zasianych
to iest Jęczmienia 3 Owsa 4 Jarki 2 Tatarki 1 Staiow
poczynaiących się od wzwyż wyrażonych Stodoł Dworskich
a Ciągnących się do Granice Kosienski Item wtrzeciem polu
Ugorowym tak że z Folwarku od Zachodu Słonca Ozim
kow 40 poczynaiących się od Granice Sąchocki a Ciągną
ce się ut Supra Item Ogrod prosto ~~Sadu~~ Zagonami
17 Idący poczynaiący się od drogi przez wieś idący
Aciągnący się do Granice Sąchocki na ktorym Ogrodzie
Konopie y ten są Zasiane y pasternaku kawałow
Siedm do lnu ani konopi proc do Pasternaku y całego
Ogroda JP Druchowski po zebraniu należyc będzie po
winien. Item poddani Ignacy Smarzewski z Żoną y
trzema Corkami to iest Maryanną Klarą y Katarzyną z kto
rych Jedna może Zaciąk odprawic drugie małe ten że
robi dni trzy a kobieta dni pięc ma parę wołow
Załoznych z nich 1 Stary krowę 1 Swynię 1 woz płuży
cę Swoię własną klacz 1 krowę 1 Jałowicę 1 Wypustkow
2 latosiech Cieląt 2 Swyni 3 ma chałupę z Sienią y
Komorką, Stodołkę, Szopkę, Item Maryanna Ignacka wdo
wa ma Syna robi dni trzy Ale Jey potrzeba dac ko
pczyznę to iest Zyta Kopę 1 Jęczmienia kopę 1 Pszę
nice Pułkopy Grochu Jarych Dwa Owsa Jarych
Dwa Gryki Jarych Dwa w Chałupie Osobliwy miesz
ka ktora reparacyi potrzebuie toż wszystko wydziela
się Ryb wolne łowienie y zboru do Budowni
y na Opał na własną potrzebę naznacza się Dziesię
cinę kosciołowi y pogłowne Rzeczy pospolitey juxta pro
portionem JP Druchowski płacic ma y wiertel soli co
rocznie brac będzie powinien A że Siana alias gruntu
przeciw wzwyż wyrażonym działom mało co znaiduie się więc
ab Occidente z każdego Folwarku ile kiedy ciąc może

Actum in Bonis Villa Nagurki Zabroskie Sortey Inferiorum Scholni
chich hereditaria possessionis adjudsers Inferiorum Mathej Bilenski
et Zophiæ de Scholnicki Conjugum Actæ Jurevicki Obligatoriales sub
jeo Feriâ Quartâ in Crastino Festi Sti Stanislai Episcopi & M.
Anno Dni 1640.

Coram S. Nicolao Francisco Sawelerski Burgrabio Castrey Plocz
Jurato in judicio Actum Alberti Zienerski Dominicis Pasche
wski Mathej Bielenski nec non Rondi Francisci Colasial
de Villa Espadey Mtis Regis Scalis actis pro adstare eundis
acclamarey.

Officium pdcm Castrey Plocz Burgrabiale Executoriale edicti
et syndicatus S. Burgrabiæ Castrey Plocz insistendo legibus
Regni de peragendis Executionibus sanctis parendo additionibus Ille
Joannis Zigismundi nostrorum Regis Pij Vexillifer Castrey
et Vicecapitaneus Castrey Pdcm Scholnicensis quos munere
officij sui Burgrabialis ad requisitionem Spectabilis Stanislai de Scholni
chi de S. Alberti Rathowski Relicti Consortis Vidue Actæ Jurevicensis
vigore Decreti seu postij pdcis Baronem perpetuæ cum expu
blicatione de acta expositione Castro Plocz Sabbatho in Crastino
Festo Nativitatis S. Joannis Baptistæ pdcæ pretensis Anno
pdcto super Bonis Mathæo Bielenski et Zophiæ Scholnicka Conjugibus
Citatis Jurevicensis et hoc missa ad executionem pdcæ Octingen
tesimam Typphum Plocz una cum pdcis Actibus Decreto
officij Judicij Castrey Plocz adjudicatis non solutionis alias pre
cepsa causa pendentia pusij obsequey examinate Decreti Judicij Ca
strey Plocz inter eand S. Annam de Scholnicki ad S. Alberti
Rathowski Relictæ Consortem Viduam actricem ex una Parte
Mathæum Bielenski et Zophiam de Scholnicki Conjuges Citatos
Partem ex altera Actis audientiam obtendi Ipsa
ad Diem eadem sua Sortem eorum Bonorum Nagurki Zabroskie Con
sequa corpus Libros ac pdcta Scripta Condescendendo ut ipsa Pars
Actrix Scripta pdcta Scripta ad Acta Judicij hic
Actis annexare petat et requirat Item

publicam actibus officiosis debitam ut Juris et moris est / Custodire
ac Partes utrasq cum Juribus suis ac defensis Juridicis ad officium
cum Executoriale eiusd Mti acclamare injunxit ad cujus Mtis acclama-
tionem praeter comparens G: Anna de Sokolnickie Ciołkowska Relicta Cum
et G: Alberti Ciołkowski Actrix Jurevinciens suo et pupillorum suorum
nomine reproducto Decreto seu potius lucro poenae Banitionis cum ejus
publicatione de acta superius connotatae ex rigore Decreti Castren
Plocen prolatae circa maiorem obtentae Vigore Cujus petiit officium
praesens Burgrabiale Castren Plocen Executoriale eandem Sortem
sibi tradi et in possessionem dimitti Cujus postulationi in-
rendo legi publicae novellae Constitutionis uti in re judicata pro
Decretum juxta mentem Legis demum nemine impugnante
ad Traditionem et Conscriptionem Inventarij affectarum Partes
Actorea permittere vero Parte Cll Jure victa in impossibilitate
solutionis summae supra expressae condescendit revisionem
ejusd Sortis processuatae SS: Bielenskich Conjugum Catutorum
Jurevictorum et lustrationem agrorum tum quoq Consem-
nationum ex ostentatione eorundem Generosorum ac Nlium actuj praesens
adstans se contulit Inventarium ejusd Sortis conscripsit Cujus
Conscriptionis tenor sequitur Talis Budynek stary in omni Cir-
cumstantia Izbą, komorą y Sienią natymże Budynku Dach
stary y poszycie także stare, w Izbie okien trzy ex meridie dwa
częścią a principio dobre częścią złe do tego szkła niemasz w Wołoszy
robione, drugie zas ku szafie w drzewo w tymże oknie szyby niemasz
drugo zas stłuczona trzecie zas ex septemtrione zbyt stare w tymże
oknie szyby brakuie w teyże Izbie pięć stary przestawiania
ex nunc potrzebuie wedle tego pieca ławki dwie stare kumi-
ny dolny y zwierzchny obydwa dobre stoł stary ze stalugami
takiemysz w Teyże Izbie ex meridie rygiel ze trzema słupkami
podparty podgłowami Bełkow, z Izby do komory drzwi stare na
zawiasach żelaznych ze skoblami dwiema y wrzeciązem
takiem na komorze pułap stary częścią daley go niemasz z ko-
mory drzwi na dwor na bieganie z Izby do Sieni na zawiasach
do tego y klamerką żelaznemi z Sieni drzwi na dwor z południa
na zawiasach y Akach żelaznych, z północka zas drugie drzwi

na Biegunie przed piecem zas kuchnia kamieniami y Gliną
lepiona w teyże sieni klatka pod pułapem dla konserwacyi
Jastrzębia stara a nieyże podłoga nie ze wszytkiem częścią
oneyże brakuie przed oknami ex meridie Wiendarz stary
mizerny częścią strog stary częścią go niemasz natymże
Siedlisku stodoła stara odwoch sąsiekach o iednym zas
tylko bojowisku a teyże stodoły wierzeje reparowane kuny
y skoble a teyże żelazne drugie zas wierzeje ex septem trierne
płotem chrascianym zagrodzone ta zas stodoła na sochach
ktore są strzałami podparte ta zas stodoła in omni cir
cumstantia to iest w słupach y dylach do tego y poszycia
in omissis circumstantijs potrzebuie oczywisty repara
cyi Chlew dla konserwacyi Inwentarza przed budynkiem
iednym szczytem ad origentem drugiem zas ad occasum
Solis natymże Chlewie poszycie lubo stare iednak dobre
dwiema przestami in latum tegoż Chlewa in longum dwa
przesła Parti actoreae officium praesens assignat wedle te
goż Chlewa Wrota ze dwiema płatkami podłemi stare w kto
rych tylko dyliści alias przecieszki podwórze zas ex meridie
słupami y dylami poddylowane wszytko stare zn aczno nad
gnito w ogrodzie przed stodołą pasternaku kawałow
sześć wedle stodoły niepielonego item przedtąż stodołą tyleż
iako wyżey tenzas ogrod circum circa płotem chrościa
nym ogrodzony lubo ptenże płot stary iednak in parte
dobry, cum omnibus attinentijs et pertinentijs usibus fru
ctibus commodis tradidit Mlmus supra scriptum ad intromitten
dum novam possessricem addidit Qui Mlos taliter ad praemissa
exequenda additq eandem partem actoream Jure vincentem
in sortem processu oneratam supra recensitorum Bono
rum per eosdem SS: Bielenskie Conjuges tito Jure victo possessam

Jnd

na teyże płosce żyta stay czworo tymyż zagonami item płoska poczyna się ati supra y kończy się ati supra ozimkami czteroma tymyż żyta stay troie, w polu Jarzynnym nastaie redukuiąc Jarki Jarych dwadzieścia y ieden Grocha Jarych pomiernych dwadzieścia cztery Owsa Jarych dziesięć Pszenicy zagonow znacznie nadpasiony szesnaście ktora z siebie małe co prowentu wyda Jęczmienia Ozimkow dwadzieścia cztery ktory iest bardzo podły Tatarki Jarych pięć także mizerny Quibus itaq Conscriptis Inventarijs parti Actoreae Jurevinicensi tam in Summa Mille Octingentorum Tymphorum supra recensito Decreto una cum Lucita adjudicatis quam et lucro poenae Bannionis perpetuae cum ejus publicatione circa mandatum ex mente ejusd Decreti ea in Causa obtentis in realem et actualem Partis Actoreae Jurevinicensi tradidit firmam assignavit Officium praesens Castrense Plocensi Burgrabiale possessionem nemine impugnante et contradicente itaq officium praesens in pacifica praeinsertae sortis reliquit possessione actum traditionis Vigore.

Nicolaus Franciscus Kowalewski Burgrabius Castrensis Plocensis Juratus

Officium praesens Castrense Capitaneatus Plocensis ad oblationem P. Annae de Sokolnickie Ciołkowska Traditionem Infrascriptae in Bonis in Jenui nominatis officiose per S. Burgrabium C. Plocensem inter partes introcontentas expedit ac manu ejus propria subscriptis reducens ad acticanos actuq Pr Inscriptionis suscepit in Tenore sequenti / Inserat longi vel ejusq Traditionis circa acta Relicta

in Terminis Inseratis Causarumq officij Judicijs una cum Continuatione anteriori Causae in Dominum hodiernam Inducens Et ita ante Et Omnium praesentium A. D. 1775

Traditio Sortis Bonorum
Hagurlij Dobrskie in
personam Gsae Ciołkow
ska Serviens

1740
Ao

87

36
83

Actum in Bonis Ducalis Curiaj ibidem Ciuitatis Marienburgensis Praefecturae Regiminis Prussiae Ducatus Regni Poloniae et Supremi Subdapiferi Osterodensis Franciscus Franowski haereditarijs Veneri Festa post Festum Assumptionis in Coelum Gloriosissimae Virginis Mariae proxima Anno Domini Millesimo Septingentesimo Quadragesimo Primo.

Coram Praenobili Alexandro Stanislao Burggrabio Castrensi Plocensi in praesentia Praenobilium ad Actum Matthiae Kosinski Burggrabij Castrensis Plocensis, Nicolai Koziczki, Caroli Chrostkowski, Michaelis Piotrowski, Francisci Pietrowski, Antonij Stanicki et Martini Blochowicz Nunciorum Regni Praelibati Status Nobilium Laszprowicz de Kowalewko Authentici et Juratj Actuj Officij adstantis et eundem Acta manus.

Officium Burggrabiale videlicet Supranominatj Domini Burggrabius Castrensis Plocensis adhaerendo Legibus Regni de Executionibus Citationibus, tum quoj ex Munere Officij sui Actitando addictionis Meo Antonio in Zakrzewo Zakrzewski Dapifero Dominorum Capitaneo Terrae Plocensis ad registrationem Officij sui Meum annis Franowski Emptori Dominij Kowalewko Actoris Praesentis Actionis in virtute Decretorum Tribunalitiorum Regni Petitorium tam primae in Judicijs Ordinarijs Inquilibus Tribunalis Regni Terrae Ciechanoviensis post Bona Praescripti Evadungesimalem proxima Anno Domini 1739 Petitorio Data Ex mediante attenta Praeditione respectu Summae Sex Millium Tymp Polon per Dispositionem Paternam in Bonis Ducalis ad Bona Duminy appositis, Officio Actoris ad Retinendum assignata unaj cum provisione ob non admissam Possessionem detentae Officiose Executae, ac Insistendo Literalis Emplanationis Inter Meum Actis et Meum Franciscum Franowski Tribunalis Plocensis Fratres intergermanos, tam respectu eiusdem Summae quam Certis Certis Bonorum Mobilium pro haereditarijs Meo Actoris erga eundem Meum Tribunalis Plocensis Alienem per ipsum Reum illa recompensa praetentum possessi Conscripta Oppositione Reinductio in Bona Ducalia vigentes adempta qua exigiendo Calculo de Proventibus ab Actu Praeditionis pereuncta Injuncta eius Citationis alterius Decretis Tribunalitiis decreta, tum ex Citationis Contraventionis ejusdem Decreti Tribunalitiis decreta, tum ex Rebellionis

nibus Lubditis denig; Juncticijs Smetonibus et hortulanis convenig; exi-
nibus, Pueris Seruibus totaq; illorum Substantia et Aspectatig; labo-
ribusq; p ipso Ostarij Lobkio, duxijs et id genus, in realem et Actua-
lem possessionem tradidit, et dimisit, Intromissionem in eam Bonorum tota
et Integra per vnum Miß publicum admittit Rogat ipsum Libs cuncta no
Traditione, Publicata q; Intromissione decedente parte Jnservita
a Lua Impugnatione primitus permittente Inventarium
ad conscribendum Inventarijs de se contulit, cuius conscripti tenor
Dignitus Eius modi: Jnventarz Dobr Stuszkus, przy Jmdy-
cyi tychże Dobr spisany, A mianowicie Dwor gontami pobity o dwu
Izbach na Słupach Drewnianych zwierzchu nadmurowanych,
w Ktorym Izba przestrzodowana o iednym piecu biały w pole-
nym inszy rozpadłym od Jury aż do Dachu, Putapy z Tarcic kleio-
wanych, podłogi takież z Tarcic, Kominkow dwa Murowanych
Sadzat Komina odpadł Okien pięć z Altanem iedne szyby na-
tłuczone wSzystkow sprawne iedney całey Nimasz, Drzwi czworo Sto-
larskich roboty, na Zawiasach Żelaznych, z Amcharami y Klamkami
Szafa iedna Mała Rogowa, z Amczkami y Zawiasami, wathcie-
nie Osciennica na Zawiasach Żelaznych z Zasuwą, Stołow iedna
Stawa iedna, y Stołkow cztery Drewnianych, na Przeciwko
Izbow dwie z Komorą o pięciu oknach, szyby wSzystkie
potłuczone, y Odemnidcamy Zasuwanemy, o iednym piecu białym
polewanym, y dwiema Kominkami, u iednego Kominka Szaf-
upadza, ktory do wspod dla przyczynienia, iako y oby dwa pie-
Klamy, dla podwalin iuż podgnitych, Drzwi na Zawiasach
Żelaznych Stolarskich roboty z Klamkami Klamkami, Piwnica
na kole Zrzynowana, Kuchnia we Srzodku Dwoma, Drzwi z Kuch-
ni do Sieni na Zawiasach, w Sieni o Kosz drzwi o Lenc, Magiel
Sosnowy, Drzwi u Sieni Stolarskich roboty na Zawiasach, Izby Kuch-
ni takież Szpizarka w Sieni o dwu oknach y drzwiczkami, przed Kuch-
nią Altanka gontami pobita z putapem y podłogą z Tarcic y po-
wały w wszystkim iuż od Szczur nadgniłe, Sad Rożnowy y Stol-
wodny y innego rodzaiu Drzew, w ktorym nimasz Nic Owocu z Sta-
rym Miejscami Zarosłymi, Wrot Dwoie u podworza prosty roboty
z Lendzi, a Wrot Dwoie, iedna na wiązach wegot Sznurkiem a Klapy o
Dwoch Klepiskach, Druga wKlapy tylko o Dwoch Klepiskach, po-
siadamy pożyte Zastemy, a Szyty tu Dziurawe potrzebuią Naprawy
z Dziecinny etc.

Sężyce Jarły pułdrogę Kosinskiy, na iednęyk Bołty troię, na dwu-
gych prętkow od drugy Boryskiy Kosinskiey pro dłaciu Jasiane od do-
tow na tychże Pewnościach Lieli, Item Folwark nazwany Cytudu
na Nim Żyta Łany dwoie, Jarłie Łany dwoie Jęczmienia dłaciu
Cyłu na tym Folwarku Imieniu dwu Wysłyż dłuciow przedano
Item przez wsiły na Nim Żyta Łany dwoie, y z Jarły Zimowy
Item Przez pod Bogurkynem winguty dłuży Przewicy Jęczmie-
nia dłaciu, Przyim Komornica Małyplek na pięc Zagonow
Jęczmienia. Item na Jeżerciu Folwarku, na Nim Żyta Łany dwo-
ie, Cyłuci na Nim na dwor poięcio Zołudnu dłtron. Jarzyna
na Kiedyskuch miedzy Jadow a Lusią Przymiu dłaciu iedno
Item Folwark Kalenny y z tyły na Nim Jęczmienia dłaciu iedno
Całe, Na dwoim dłaciu prosta Nimkow dwadzięcia dłuciu
reszty Jęczmieniem Lasciane, Za Owsem Jęczmienia dłaciu
przez dłimkow dłuciu do Komornicy przysiano. Dwo Za-
łem na tymże Folwarku, Groch dłaciu y na dwoim Zagon-
now Lesz, Reszte Komornicy poszli, Item Folwark dłuciu
na Nim Jęczmieniu Zelnem dłaciu iedno, na dwoy dłuciu Ję-
czmienia Z grochem dłaciu iedno, Tatarky dłaciu iedno, Owsa Ję-
czmieniem Łany dwoie, oprzęt przes iewkow Kto prziu Pod
Pustyny Podlewiewskiy Cyłu przedana dłuciow na dłuż Zety
nem Zbiegaw Narcie Zależe Cyłu przedano, Item Folwark
Nazwany Cyrzyk, Na Nim tatarky Łany dwoie oprzęt Jarły
Pszenicny na iednym dłaciu Kawał na Parskym Polu Lesnieg
Siany, na drugy Stronę Jarły drugy Jarły Łany Pustow, Jęc-
mieniu Las na tymże Folwarku miedzy Jarły dłaciem Ka-
wał Pawetskiego Dołony, dalej na tymże Folwarku Komornic
y Chłopi rożne Zboża Orali, Cyłu na tymże Folwarku Imie
Pana Jundze Przedano, Item Cyłu na Przywrie miedzy Chło-
pskiemy wsiami y Wsioły Imie Pana Woiewodzkiego Imie
nu Jundze przedano, Item Cyłu Pszenicy na bieli przy wsio
Chłopskym stom, Cora bieży do Lasa na Jurkach iest Parskie
Chłopskie, Item pomiędzy wsiy Chłopskiey y Pana Woiewodzkiego
Zyły, Cyłu nazwana wyżey przy Podlewiewskiey granicy

do Dwora nalezy

do Dworu należy. Item Łyka pod Jelonkiem także przy
lewcius[?]ey y rumicy do Dworu należy, prócz grontu do Warsi
we, także te Łąkosze Krzoski pościeli, iako też te Łąkosze od Togamy Ley
y te Łąkosze rożnym obrzędem na Lorcy Dziewięć mianuią miary
iako Łan Allegat Imc Xiędz Marcus Sebastian Bogumiły
Zasciat tu Lić Nieboszczko wszto. Następuie Poddaństwo y
ich Powinności. Gburty Stanisław Wiśniewski z Łoży ma
ma przy pierścieku y wszystkie Załogę, tylko mu iedney Włoki
kalucie* Walenty Panek z Łoży ma przy pierścieku Łyka
iednego y Załogę wszystkie, tylko mu iedney Włoki bra
ie, Andrzey Pastuszek Młodzian z Liostrzny dworna
chodzi, ma wszystkie Załogę oprócz iedney Włoki, Walen
Oleżak wdowiec chowy ma Dwoch Łynow iedne Łąkę wszo
trzy, Włoki Zadney, Gruty Las Załogę ma Łupeszy, W
lenty Physiński ma Łąkę iedną, wszoło parę Łom
ma, iedną mu Zdiecha Włoki Dnegy do Dworu dzięło, in
Załogę ma wszystkie, Jakub Panek z Łoży ma Łyna
czterech, Łąkę iedne, ma wszystkie Załogę oprócz iedney
Włoki. Ogrodnicy: Antoni Panczak z Łoży ma Łyna
iednego Łąkę czterey orna wszoło parę y inszę Załogę. Bartłom
Rosa Młodzian ma wszoło parę ieden z Nich Włoki y inszę
Załogę, Thomasz Dunaiczyk z Łoży ma wszoło parę y inszy Załog
Łupeszy, Szczepan Oleżak z Łoży ma Łyna iednego Łąkę
ma wszoło parę, y inny wszystkie Załogę. Panczyszak Myślis
z Łoży ma Łynow trzech, Łąkę dwie ma wszoło parę y inszą
Załogę in Loco bez Lasu dworu. Komornicy Marcin Przed
Łoży, Antoni Szary z Łoży ale Dom nie Jego leży do Dworu
Łyna iednego Łąkę Jego we Dworu y Łąkę iedne przy Dobrej
wszystkie na Dłużkie Włoki u Wałdszego. Panek Łoża Jego
u Cubery ma Łynow Dwoch ieden we Dworu y Drugy
siadł. Komornice Matuszka wdowa ma Łąkę dwie,
Chałka ma Łynow trzech Łąkę iedne. Dwornex tych
Poddanych takich. Gburty powinni robić z Sprzężaiem dwie
czeny, Dziesięcia od Niedzielę do Niedzielę, to iest Sprzężaiem
* to iest Wszoło czeny y Pługi iedne.

Zonny, lub wołmy Dni dwa do ialicy dwor każe roboty Loby
ostatkie. Ogrodnicy sprzężeniem dwiema Brzeci Loby Dziesiąca
od Niedzieli do Niedzieli, Komornik Środa Dzień ieden w ty-
dzieny z ogrodu y przysiewku powinien robić Dzień iedny
z Żony ma ogrod y przysiewek na Dworskim gruncie na dwor-
skie potrzeby obow robić powinien. Komornice kiedy kto
dy Lopcyzne Słopę Zyta y Łączmienia powinna robić dwa-
dzieści w tydzień, bez Lopcyzny dzień ieden z Ogrodu Czynsz
daią talkowe. Sługy po dzieciach Kapłonow, lub za pare Ko-
nice Manny Jaiec piętnaście, Ogrodnicy po iednym Ka-
płonie lub za niego złp Manny Jaiec dziesięć. Tuż
dzieci Maią prząść na Zimnie y Jesienie po Jednej, na-
stat po dwoch na każdy noc Siedzieć Maią. Podatku po-
głownego Płacą na raz kazde złotych trzydzieści osm groszy
dwa pieniądze ieden, Dziesięciny do Kościoła Boguwypo-
sciego złotych dwadzieścia pięć, oswiadczeń że Lanis płacą
Chłopi. Inwentarz wyżey, y inne drobiazgy Lnow po-
zytkowych z Siołami trzy, Zwarta Jatkowa Lieżka nie-
ma Żerwony Wieżatek y Dwoch dwustatkow, Stadniek dzie-
wy Stałek przy Dworze y wsi Zostaie Lię ma, Kwinta Lodzey
ma iedna, Wieprzow dzieny, Wieprzalkow dwoch, Sesi dzie-
nych Siedmnaście, Młodych dzieny dzieści, Kaczek dziesię
dzieny, Młodych dzieści, Kur dziesięć dzieści, Kogut
ieden, Młodych dzieście, Słom, kaczi iedna Cyrawa, Pan, wy-
ta od Chłopa, Zemsty Chłopu oddac na Zwod należy Konika
gdiady, y Kaszka Lidawa Lyża, że do Posesyi Dobr należy
Inwentarz tym bydzie z Dobr tutejszych gdzie Lokuie nad In-
wentarz dpisany - wiecey Poddanczyna Zrzay dodatek Lę dziad
Fundo należyć maią per Posesyo Sinedicandi. Inwen-
tarz Zas ten dany Jest Wielmo Kancelibus wsi dzieiony
Zostaie Lię według Kiedzielnych ab Acta dzedy Tradycio-
nis bez Impedymentu Jmci Pana Posesora Jak Lud z mi
gdzie Lię Podzie zdato wyprowadzony bydz ma. Post Ac-
tus gwia

iusquid Inventarij Conscriptionem Gnosus Burgrabius
Subditis praemissis omnem obedientiam Injunxit In Bonaq
per vocem Nlis Intromisit, ac pacificam Possessionem to-
talium Bonorum assignavit, Nemine Impugnante neq
Contradicente, Quantum vero attinet Injunctam per Decretum
Tribunalitium calculationem de Proventibus ab Actu Anterio-
ris Traditionis Interceptis, Liquidatio eorum Luo-
cio non Competit, tumquoq de Attentatis, circa Actum Rei-
ductionis tam per Principales quam Complices eorum vigen-
tijs Rebelliq Impugnatione eius // hoc in puncto Gnosus Bur-
grabius ne in quopiam Partibus praejudicare videatur Causam
in praemissis cum toto illius effectu, ac Partibus ipsis utriusq
rursus ad Judicia Tribunalitia Regni Petricoviensis unde e-
mersit remisit remittitq praesens Terminumq Partibus
"omnibus ~~utriusq~~" in ibi Comparendi praefixit assignavit et Conser-
vavit peremptorium Decreti Lui vigore. // tum etiam in Con-
telatione processu Specificatos Nlis Stanislaum Bogu-
Cyprianum Bledowskij ac Successores olim Nlis Alberti Kopel-
wski circa Expulsionem de Bonis Gluzek olim Mcis Ni-
colao Jaracowski Venatore Czerwonogrodensi assistentes ac
Complices attentarum violentiarum Citatos Jure victos //

Alexander Hinicki Burgrabius Castrensis Slocensis mpp

93

Actus Traditionis
Bonomelli
seb.
1741.



Officium Ipsens Castrens Capitanj Plocen[sis] ad oblationem [illegible]
nij Rhinicki aulicii M. Joannis Jovanni de Emiferi Laurentian[us]
Ditionem infrascripti in D. inferius nominati officiales [illegible]
scripti specificati &c. [illegible] eapedite ac manu eius propriis subs[cripti]
respondent ad actum adisti Ipsens nec non ad suscepit in Jovan[nem]
Ipsens filiserat originale eius Traditionis circa acta relict[a]

Sub actu Sabbathi in Castrino V. Nattis D. Marie Anno Dni 1741

37

Actum in Bonis Mtocka Sabbatho post
Dnicam Cantate praxima Anno Do-
mini ---------- 1742

Coram G. Casimiro Drzedzewsky Burgrabio Castren Siechanovien
Iurato ad peragend actum presen addito in Assistentia GG. et Rr
Joannis Kamiegowsky Josephi Josefsky Camerarij Granicialis Themea
Mchowiecky Burgrabij Castren Siechanovien Gregorij Mustowsky
Michaelis Dmgoszewsky nec non Mnus Rnd Fratris Provisi Mat-
thiæ Dawedzky de eadem Mtocka authi et Iurati actum presen
acclamari et ejd adstan Officium presens Castren Capitan Se-
chanovien Executoriale insistendo Legibus et Constitutionibus Rnm
de peragend Executionibus Mandatum parendo additum M. Michae
lis in Castrem hiec etc Kosarzewsky Vicecapitanej Castren Sie-
chanovien ad officiosam requisitionem Mstica Bogumilla Mtoc-
cka alt M. Stanislaj Mtocky Pincerne Palatinatus Docan Filia
Satisfaiendo menem Officij Sui ac in virtute Decreti Seu potius
pene Banitionis cum ejus Publicatione in Judicijs Tribunali
Rnm Petricovien Feria Tertia post Dnicam Sexagesimæ Anno
nunc curren ex instantia ejusd Mstica Mtocka Super M. Josepho
Mtocky Pocillatore Horodlien in Lucro iterato Ultimario et fortis
finalis et indilate faiend de Executionis et Bonorum Traditionis
eod Decreto Supradeactu exarato apposita ad Bona ead officiose
condescendit Actum prevista Securitate publica Jurisdictio ni
presen debita per vecem Mnus denunciata Supracommetato Mnli
acclamare demandavit ad cujus Mnus acclamationem inter
comparens Mstica Bogumilla Mtocka Virgo Innupta Actrix
et Iurevincens in Assistentia G. Stephani Rosciszewsky Fratris
de linea Paterna avunculanis reproducto Supradcripto Decreto
seu potius pena Banitionis superius de actu commotata ex in
stantia Sui Super praedicto M. Josepho Mtocky Pocillatore Ho
rodlien in Lucro iterato Ultimario finaliq faiend Executio
nis et Bonorum Traditionis ratione non Solutionis Summæ Se-
xaginta Millium Florenorum Polon Decretis Binis et quid primo fo
rensoriali Feria Sexta post Festum Sanctissimæ et Individuæ
Trinitatis 1739 Anno in fundo Bonorum Mtocka ex men
te Decreti Tribunalis inter Supratatt M. Josephum Mtocky ab
una et M. Albertum Kotkowsky Capitaneum Lucovien à Secun
da atq M. Stanislaum Mtocky ac alios à tertia partibus per
Officia Condescensorialia prolato ad actaq Castren Siechanovien

Sabbatho ante Festum Natlis S. Joannis Baptæ cod. Anno per
obiatam porrectum altero Decreto in Judicijs Tribunalli Regni
Petricovien Feria Secunda ante Festum S. Hedvigis Virgnis Et Martyris
1739 Anno inter Supranominatos Partes et Successores M. Stanislai
Mlocki prolato adjudicatis una cum Provisionibus Executorialibus
da seu potius non executionis ab impedimento Mici Rutkowski
Dapifer Lucovien obtenta petijt Executionem fortem finalem et
Bonorum uti Juresdictionem Traditionem fieri et per eos Officium illa
Executi attentis premissis Decretis Supraexaratis et puncta Bonorum
in Lucz iterato ultimarie obtenta in fundamento Legis Constitu-
tionis Grodnen 1726 Anni appositæ visa Notitia predictorum Bono-
rum Mlocki Convictione ad Jurisdictionem Bonorum eorundem qua
nemo impugnavit) accessit Subditos de eadem Mlocki congregare
ad sui presentiam jussit Quibus Congregatis omnimodo obedientia
ab antiquo ad Curiam fieri per ipsos præstare debita demandavit
Bonaq eadem Mlocki hac Baraniec cum omnibus eorundem Bonorum
utilitatibus fructibus proventibus Censibus datijs Subditis eorum
uxoribus liberis laboribus Juramentis Inventarijs Fluvijs Fo-
rentibus piscinis Stagnis edificijs tam Curiali quam Cmetha-
nalibus agris pratis campis Silvis bogris ruletis meritis cunctis
attinen et pertinen ac emolumentis universis in realem
et actualem Possessionem predicta Mica Bogumilla Mlo-
cka Tradit et dimittit post quam taliter Subsecuta Jm-
ditionem ad Conscriptionem Inventarij tam Subditorum
quam edificiorum Curialium et Villanorum atq pecorum Ju-
rium Inseminationumq seu contulit in seriem talem. Inwen-
tarz Poddanych we Wsi Mlocku Dziewicy Jasiek Juchno
czyde z Zong Dzieci ma trzie to iest Synow Dwoyey Corek
iedny zatożny parą wołow y krowę y wszelkę inną
zatogę według zwyczaiu tuteyszego Drugi Michał Jonczyk
z Zong bezdzietni także zatożny Pasierb iego imieniem Ma-
tuteyszy poddany u niego Micky Trzeci Gozef Dudek z Zo
Dzieci ma Pięcioro to iest Synow Trzech y Corek Dwie
także wszelkę Dworską zatożny zatogę. Czwarty
drzey Kowalczyde z Zong Dzieci ma Dwoie Synay Corek
także zatożny Piąty Mathis Jonczyde z Zong Synow ma
dwoch wołow zatożnych niema inszą zaś zatogę wzią
ze dwora tylko mu woły trzeba dać Szosty Stefan
Brytka z Zong Synama iednego ten ma wszelką zatogę
dworską Siodmy Woyciech Brylak z Zong Dzieci ma Troie
to iest Synow dwoch y Corkę iedną także zatożny dwo

ga

ka u niego Służy Zofia Korpalowna tuteysza poddanka Osmy
Jakub Marek z Zoną Corkę ma iedną także załozny Brat iego Szcze
pan y Ewa Siostra Służą u niego Ociec y Matka Starzy przy
nim mieszkaią Dziewiąty Kazimierz Borucki z Zoną Syna ma
iednego także załozny Dziewka Służy u niego tuteysza poddana
Anna Jacaskowna Dziesiąty Ignacy Marasek z Zoną Dzieci ma
dwoie Syna y Corkę także załozny parobek tuteyszy poddany
Karol Barszczak Służy u niego Jedenasty Jakub Jonczyk z
Zoną dzieci ma troie to iest Synow trzech także załozny
woły według zeznania gromady ma Stare ktore iusz nie
mogą w Służycy chodzić Dwunasty Maciey Borucki z Zo-
ną Corek ma dwie także załozny Dziewka u niego Służy
tuteysza poddanka Maryanna Markowna Trzynasty
Mikołay Płocienniczak z Zoną Dzieci ma czworo to iest
Synow Dwoch y Corek Dwie także załozny wołu iednego
według zeznania gromady ma Starego ktory się nie zda
do roboty Czternasta Wdowa Traczka Dzieci ma czworo to iest
Synow trzech y Corkę iedną Załogę ma wszelką wołu
także według zeznania gromady iednego ma Starego
Parobek tuteyszy poddany Wach Błaszczak Służy u niey
Piętnasty Łukasz Nowak przychodni z tuteyszą Podda-
ną ozeniony Corkę ma iedną ten Dnia nie robi tylko po
sługę Dworowi czyni Ci wszyscy poddani oprocz Nowaka
robią Sobą y wołmy Dni Trzy w tydzien Dziewka zaś od
niedzieli do Niedzieli: Komornice Michałowa Pasturka
Corek ma dwie iedna Służy u Ignacego Marasaka a druga
przy niey iest. Druga Michałowa Baranska Corkę ma
iedną ktora Służy u Michała Jonczyka Trzecia Szy
manowa Sobaczkowa Corkę ma iedną Służy u Jędrze
ia Kowalczyka Czwarta Maryanna Wachowa Piąta
Maryanna Wachowna Corkę ma iedną przy Sobie
Szosta Zofia Jakubowska Corkę ma iedną ktora Słu-
zy u Stefana Brytka Siodma Teressa Kędzierska Cor-
kę ma iedną przy Sobie Osma Katarzyna Rzepcicka
Corkę ma iedną Służy u Jozefa Dudka Dziewiąta Agnies-
ka Kazimierka Dziesiąta Maryanna Tomkowa Synow
ma dwoch Jedenasty Szymon Kołodziey y to Komor-
nik z Zoną Corkę ma iedną Zona iego y te wszystkie Ko-
mornice robią Dni Trzy w tydzien Czeladz Dworska
Maryanna Jakubowa druga Anna Frąckowa Syna ma
iednego przy Sobie Dziewczyna Anna Szklarszczonka

Pastorz Michał z Zongcorek ma Dwie jedna Stroży iako się wyżej
napisało y Ignacego Narusiewicza a druga przy Zamie tegoż iest
Budynki Dworskie Dwor w wpgiet budowany z drzewa tar-
tego z ganiem Drzwi do Sieni wchodzące Stolarskiey roboty
na zawiasach wrzecion do zamykania tychże drzwi Żelazny
wtey Sieni Szpiżarnia wielka na zawiasach żelaznych ze
Skoblem żelaznym ta Szpiżarnia według zeznania tutey-
szych ludzi ma być Jegomości Pana Sutkowskiego Stolnika
Lubowskiego z tey Sieni idąc na lewą rękę Izba Stołowa w dwie
rey okien cztery o czterych kwaterach w ołow oprawne wszy-
stkie dobre, piec Kaflany Zaleczymskiey roboty Kaflika w kolorze
mata do Siebie, Stołow matych dwa Ławow dłuższych z po-
rączami dwa Stołow matych przy Obrazow przy niewiel-
kich, jeden między niemi trochę większy w ramach prosto
malowanych, ten pokoy nad okienami in parte malowany
Kuminek wmim murowany z tey Izby pokoiu maty alias
as Reyteratka bez pieca Drzwi Stolarskiey roboty z Zamkiem
okien w nim trzy w ołow oprawne dobre ex opposito poko-
iow dwa w których się Jegomość Pan Mościa fortiter zam-
knęła także Szpiżarni y Sklepu niedopuściła Statut
Spisania do dalszey dyspozycyi Officium sobie rezerwuje
Tandem Officium prawem do dalszey konskrypcyi tego
Dworu przystępuiąc do tego Dworu wchodząc z Sieni na
prawą rękę alias na zachod Słońca pokoy wielki Drzwi u
niego Stolarskiey roboty na zawiasach z Zamkiem prze
wtym pokoiu Kaflany Zaleczymskiey roboty dwoch Kaflow
a do tu bracia Kuminek murowany Szafa alias gabinet
cerskiey roboty Starozwiedzkiey z oblami mniejszemi y z bal
sami Stara popsowana okien wtym pokoiu Sześć Szy
dobre tylko niektore wnich szyby potłuczone wpięty
cale Szkła niemasz w Sestym tylko iedna Kwatera
wierzchu, z tego pokoiu wychodząc do Szpiżarni Drzwi
podobnież z Zawiasami Żelaznemi w całym Dworze
minow murowanych Trzy Ktore na Sam wierzch wych
dzą. Wchodząc na gorę z Sieni wschody z tarcic y Drzwi tak
że z tarcic na zawiasach ze Skoblem y wrzecionem żela
mi na gorze wizarek pruskiey roboty na rogach dwoch
z podworza Dwie Altanki narożne w wpgiet puste Alt
w kazdey po trzy w drewno sadzone Drzwi w tych Alta
nek na zawiasach Dach cały gontami pobity iuż stary
dziur wnim wiele nad gankiem altana na Kopule

applikowana

applikowana do tey Kaplicy Drzwi Dwoie na zawiasach zela-
znych Okien w niey dwa w ołow oprawne Szyby niektore po-
tłuczone w koło tta Kaplica palisadami to Szafskiey roboty ogro-
dzkowana Dach na niey gontami pobity przy tym Dworze ogrod
wtoku pusty wymarły od dworu ku Lamusowi idący na prawą
rękę połowę dyłowana ku wierzchu parkan palisadami
to Szafskiey roboty opatrzony we środku wchodząc do Ogroda
Drzwi z tarcic na Zawiasach ze Skoblem y wrzeciądzem zela-
znym z drugiey strony od gumna y na koło tenże Ogrod opar
łomiony dyłami w słupy ten parkan wszystek ruynie pod
lega w tym że Ogrodzie Lamus w Wgrzet na palach budo-
wany z ganeczkiem Drzwi na zawiasach ze Skoblem y wrze
ciądzem żelaznym Stong poderyty Szczyty u niego z tarcic
w tym Lamusie Siec stara znayduie sie w tymże ogrodzie
Figarnia z tartego Drzewa pusta Stong poderyty Okna-
w ołow poprawne piec Kumin Drzwi wszystko to Spu
stoszone pułap z dyłow na niey Lamus z drzewa tartego
w Wgrzet u niego Drzwi z tarcic na zawiasach z Skoblem y
wrzeciądzem żelaznym z podłogą z tarcic pod nim Sklep dre
wniany pusty nad tym Lamusem Gorka tarcicami po
bita Stara w tym Lamusie Kłoda do Dębowa nowa Korcowa
Laftki do maita cztery Konewka drewniana iedna tłuczka do
maita robienia iedna Folwark w Wgrzet Drzwi u Sie-
z tarcic na zawiasach Kłamka z Skoblem u nich żela
zne do Izby wchodząc Drzwi z tarcic na zawiasach zela
znych y z Kłamkę żelazną w Izbie Szafka z tarcic
prostą robotą Stolarskiey, Okien w niey trzy w ołow, nie-
ktore Szyby potłuczone y w drewno Sadzone piec Zielony
Stary z tey Izby do Komory Drzwi z tarcic na zawiasach
z Skoblem y wrzeciądzem żelaznym Okna połowa w dre
wno oprawnego druga połowa zabita w niey Kłoda do bo-
wa Korcowa nowa y Dzieża od chleba w tym Folwarku
Kuchnia murowana w pół daley tynowana u wierzchu mu-
rowana Drzwi do niey z tarcic na zawiasach żelaznych
Skobel y wrzeciądz żelazny w tey Kuchni Izdebka Kuchenna
Drzwi na Zawiasach żelaznych Okna w tey Kuchni dwa
w ołow oprawne z te ułtegesz Folwarku Komorka z dwoma
Drzwi do niey na Zawiasach ze Skoblem y wrzeciądzem że-
laznym Dach na tym Folwarku gontami pobity Stary
zły, Porządnia całe Spustoszona z Drzewa tartego tarcica-
mi pobita Dach całe zły pułap na Izbie zły na Siemigo

cale niemasz Pdna dwa iedno wpuł Nuczone drugiego cale nie-
masz piec zrzynowany cale y Kumin także zrzynowany—
Drzwi tak u sieni iako u Izby z tarcic na zawiasach w tey
Seralni Gamec bez posteryuy Koruszka z rozami Letnika
dębowa iedna beczka iedna Konew iedna Kadeł małych
dwie Browar Stary w wygiet z drzewa tartego z podem
podporami wyety z ścianą drancami pobity ztego Browaru
Drzwi dwoie na zawiasach zelaznych z Kobłami y wrze-
ciązami zelaznemi; w sieni Kociet wlepiony Kadzioł
w Izbie wielkich dwie trzecia w ścianie mała Kumin le-
piony piec Kaflowy podłoga z dyłow, pułap na Izbie z toni
ci y dyłow, na sieni Kawałami tylko nadzynowany, Stew
Kow podiednym przykryciem w Stupy z dyłow budowanych
oim Stong podkryte Dach Stary, Drzwi u wyżtych z dy-
low y tarcic na biegunach przy tym Schlewek mały z dy-
low w Stupy budowany Stong poszyty. Drzwi do niego dwoie
na biegunach. Staynia z tartego Drzewa w wygiet Stawia
na z wystawami: w połowie iedney przewoźnie niemasz dr
ga zas połowa przebudowana z przewozami. Drzwi do tey Stayn
dwoie iedne na biegunach drugie na zawiasach ze Kobłami
y wrzeciązami zelaznemi; pułap z tarcic nad nią gora do
na y obrocku, wchody z tey Stayni na gorę do Ktorey wchodzi
z dworu Drzwi na zawiasach z Kobłem y wrzeciązem ze
znym z dworu do Siana Letnienia Drzwi z tarcic na zawi
sach zelaznych Dach Stomiany, wystawa zas tarcicami po
bita z tey Stayni idąc Bugumnowi Brama z tartego drzew
w wygiet budowana nad nią Izdebka o trzech oknach w
otow oprawnych cale z tych Drzwi do tey Izdebky na zawi
sach zelaznych w Samey zaś Bramie Drzwi na biegunach
z tarcic, przykrycie z tarcic, Wrzewnia z tartego Drzewa w wy
giet budowana. Drzwi wniey z tarcic na biegunach, pułap
połowa z tarcic, połowy zaś niemasz ge, Dach tarcicami pobity
wchody na gorę z tarcic, Drzwi na gorę z tarcic, na zawiasach
ze Kobłem y wrzeciązem zelaznym, wtey wrzewni Kot
wych prostey roboty Drzwice, Ktore poddany Mtocky ro
Owczarnia nowo przestawiona w Stupy z dyłow o ściennych
przestachy Drzwi do niey troie, ale ieszcze niewprawione
Stong poszyta. Stodoła wielka o trzech Kleiniskach z tar
tego Drzewa w wygiet budowana Wierzeie na biegunach
z dranami zelaznemi Stong poszyta wtey Stodole znay-

dwie[illegible]

iesię Jęczmienia w Snopach przy gromadzie rachowanego
Kop Czternascie Zyta Kop Dwadzieścia Trzy y Snopow
Dziesięć Słomy prostey Kop Pięć y Snopow Czterydziesci
Osm, Szpichlerz z tartego Drzewa w Węgieł Szrzodkiem
przebudowany do ktorego Drzwi dwoie z tarcic na zawiasach
zelaznych z Skoblami y wrzeciązami zelaznemi, pułap
z tarcic na gorę wschody z tarcic Słomą pokryty Szczyty
oba z tarcic, w tym Szpichrzu znayduie się zyta podsiewa-
nego Korcy Czternascie y Czwierci Dwie, niepodsiewanego Korcy
Dwadziescia Trzy y Czwierci Dwie, Jęczmienia niepodsie-
wanego Korcy Dwadziescia Szesc y Czwierci Dwie, Grochu
Korcy Cztery Gryki Korcy Jedenascie Gryki poszledniey Kor-
cy Sześć y Cwierć iedna Pszenice pułtora Korca Owsa
Korcy Siedmnascie to wszytko zboże miarą Ciechanowską
przy gromadzie przemierzone Soli beczka iedna w tym
Szpichrzu znayduie się, Gumno to ode Dwora Dylami Tar-
temi oparkonione od pola Zerdziami ogrodzone, Stare-
go gumna Inwentarz Szpichlerz Stary iusz w Ziemie
wlazły w Węgieł budowany w ktorym Konie robotne
Stoią z podłogą z dylow pułap z dylow niecale położony
Dach Słomą pokryty Drzwi z tarcic na zawiasach ze Sko-
blem y wrzeciązem zelaznym Szpichlerz drugi Stary w Wę-
gieł budowany ieszcze dobry posadzka y pułap z tarcic poszy-
cie ze Słomy ieszcze niezłe Drzwi na zawiasach Skobel
y wrzeciąz zelazny wschody na gorę z tarcic Stodoła Stara
o trzech Klepiskach Słupami nowemi popodwlekana
wierzch na niey cale zły tylko na podporach Stoi wrota
wszytkie na biegunach, Stodoła druga o trzech Klepi-
skach ktorą wiatr wywrocił tylko wzrąb Stoi y to Sa-
me dylowanie wywraca się Słupy cale pougniwały obora
dla bydła Stara w przeseł osmnaście Słupy popodgniwały
Dach ze Słomy zły Chlewek o dwoch przesłach ieszcze
niezły przy Szpichrzu w ktorym Siana dla robotnych
Koni Konserwuią. Inwentarz wsi Młocka Chałupa
w ktorey mieszka Pastorz zła Stara ruynie podległa Cha-
łupa w ktorey mieszka Szymon Sobaczek ieszcze dobra
ze Stodołą dobrą Chałupa Stara iusz w Ziemie wlazła

w ktorey Michał Jonczyk mieszka Stodoła do tey Chatyny do-
bray Chatupa pusta w ktorey mieszkał Michał Dudek y
umarł, Stodoły cale niemasz, Chatupa w ktorey mieszka
Szymanowa Komornica Dach na niey cały zły, Chatupa w kto-
rey Józef Dudaszek mieszka dobra y Stodoła dobra, Chatupa
dobra w ktorey Komornice mieszkaią, Karczma stara
z staynią wiezdną z drzewa tartego w ruynie budowana z komo-
rą, staynia zaś w stupy przykryte na niey z tarcic mezo
Kumin lepiony piec zielony stary putap nad komorą y Izbą
z tarcic pognity, Drzwi trzy zawdy u nich siedm Zelaznych
wreciądze z kobiem u komorney drzwi u Izby z klem
aczyk y klamka zelazna, w stayni zdobow trzy krotkich stoi
w Izbie stary na stupach w kopany w Zyborze drugi, maty
stolik u stayni drzwi dwoje wielkich na biegunach przed
Karczmą przez drogę Budynek długi o czterech izbach
pod iednym przykryciem słomianym z tym, w tym budynku
komornice mieszkaią, chatupa bardzo pusta y nikt w niey
niemieszka, w ktorey przed tym kowal mieszkał, Kuznia
także ze szczytem pusta, Chatupa w ktorey Gdrzey Szyduł
rek mieszka stara zła y Stodoła stara zła, Chatupa
w ktorey matus Jonczyk mieszka nowa dobra, Stodoła sta-
ra zła, Chatupa w ktorey Stefan Brytka mieszka stara zła
Stodoła także bardzo ruynie podległa, Chatupa nowa w ktorey
nikt niemieszka niepokryta drzewo w niey nadgniło
Chatupa pusta ze szczytem zruynowana do tych chatup stodoły
dwie także ze szczytem zruynowane, Chatupa stara mieszka
do pomieszkania w ktorey mieszka Woyciech Brylak, Sto-
doła stara zła, Chatupa nowa w ruynie w ktorey mieszka
Jakub Marek, Stodoła dobra, Chatupa dobra ktorą sam posia-
duie Kazimierz Boruccki y w niey mieszka y Stodoła dobra
Chatupa dobra iuż walą cą się w ktorey mieszka Ignacy
Marek, Stodoła stara ieszcze dobra, Chatupa dobra w kto-
rey mieszka Jakub Jonczyk, Stodoła cała pusta, Chatu-
pa cała pusta ktora się na nic niezda do tey Chatupy Stodo-
ła mierzta do ktorey Jakub Jonczyk zbiera kładzie Cha-
tupy pustych dwie y stodoły sedwo znać gdzie były, Chatu-
pa stara ieszcze do pomieszkania zdaysp w ktorey mieszka
Mikołay Kocienmierek, Stodoła zła, pustych Chatup
trzy całe na nic się niezdadzą y stodół do nich niemasz

Chatupa nowa

Chatupa nowa pusta w ktorey nikt nie mieszkał, Chatupa
Stara ieszcze nezta w ktorey mieszka Wdowa Traczka sto
dota o iednym Zawiesku i Stara nezta Chatupa dobra w tey
chłop przychodni mieszka Chatupa nowa dobra w ktorey
Jan Kucharczyk mieszka Stodota Stara z tąż Młyn dwu
kolny Młyn ica dobra tarcicami pobita ktore iuż pogniły
Kołuż w ktorym stpp Szesc także tarcicami pobity ktore
iuż pognity Chatupa Młynarska dobra poszycia wszytkie-
go potrzebuiąca Młynarz Kontraktowy nie poddany trzecą
miarę bierze Stodota przy tey Młynicy podrycia potrze
buiąca w Baranicu Chatupa iedna dobra w ktorey Owczarz
mieszka Stodota przy niey także dobra ten Owczarz
ma swoie owce za Kontraktem siedzi, Chatup pu-
stych trzy na nic się nie zdadzą Stodot także pustych
dwie Zawiesie za Stodołami Zyta Folwark Stajem iednym
Item Folwark duży pod Baranicem nazwany Borek nad
Łydynią dwoygi Stay Item za drogą Folwark także na
zwany Borek Item Folwark pod Romotką nazwany
Kurek troygi Stay w iednym mieyscu, w drugim mieyscu
w Szyi dwoygi Stay, Item zyta Folwark nazwany Ko-
byleniec wielki w iednym mieyscu idzie pięciorgi Stay
w drugich mieyscach podwoie potroie Stay. Item u gra
nicy Postomskiey Folwarek niemały pięciorgi Stay, Item Chło
pskich pustkowiskow dwoch pustych zasiano zytem Stay czwo
Item pustkowiskow Chłopskich dwa pustych w drugim mieyscu
Stay pięciora Zytem zasiano Item przy wsi zyta Garniec
Stayem zasiano iednym Tego wszystkiego Zyta iest Oziu
kow Trzy Tysiące Osmset Czterydzieści Dzieś, Jarzyny za
Zawiesie tąży Grochu zagonow Szescdziesiąt y pięć Stajem ie
dnym Item w drugim mieyscu Grochu na Folwarku Zay
nowe Czterydzieści Dzieś Stajem iednym Jarki Ozimkow
Dzieś Dziewięćdziesiąt. Specyfikacyia Inwentarza Dwor
skiego Krow Starych Piętnaście Siedm doinych z cielęta
mi Jałowic Siedm Jałowek wypustkow Dzieś Kiełkow
we trzech lat Dziesięć nieuezkow durchtek w dwoch Dycz
kow wypustkow Dzieś Stadnikow dwoch ieden stary drugi
dwuletek Wołow Starych od Chłopow biorących Sześć Ydacz
robotnych iedenaście dwie iuż się oszrebiły, z tych iedena
stu exceptowała Jeymość Pani Młodka Sobie do wyiazdu

Item Dwie y wez nowy Zrebakow po robotnych Kobylach
duniat Kow pięc wyplowkow przez Trzeczych dwa Ypsi Trzy
dzieści y Trzy Item Trzydzieści jedna Dziesiąt dziewiętna
ście Indyków Trzech Kur Sami Trzydzieści dwie Gęsi
Samców dwa Kapłonow Jedenaście Kurzym Dwadzieścia y je-
dna prosiąt matych Czternaście Conscripto itaq taliter pre-
Subrecutam medequo Supra in rem et personam M: Boguni-
le Mlocka Traditionem existentis Subditorum eorum liber
rum edificiorum Curiali et Curiis nali Inventariorum
omnis generis Frumentorum Inseminationi praedicti
cam Boguwillam Mlocka in pacifica possessione eorun
Bonorum Mlocke et Baraniec ac totius Suppellectilis In
ventario Supra annotato expressa reliquit Mlleng Supra
nominatus Matthias Pawelski authum et Juratum lecti
presen acclamavit ad Intromittendum addit Qui adstitu
in presentia Supraexarati Prosorum et Gobini Capeme
nosati Stephan Boguwillam Mlocka ott M: Stanislai
Mlocky Jncolam Plocz Filium in Bona Supranata
Mlocke et Baraniec cum Inventario Supraexpresso
Sibi tradita nemine Impugnante Intromisit Investi
vit de pacifica possessione Mlenq: et de quo praiez Nro
Officio fecit Relationem. Tandem Feria Sexta post
X Festum Agathianum Anno Supraexpresso post alias
Officie Mlocka Conventis Officii Mlocky Jurevicti in pra
sentia Pp. et Dd. Pauli Przedwojewsky Petri Dzedkowsky
Francisci Miardowsky Burgrabij et Vicis Regentis Castren
Cracov Adami Kapkowsky Francisci Kosterowsky et Mini
Rei Judicis Provinciae Supraexpressi Officium presens Burgra
tale in praefatum in actuq Traditionis connotatum Bina
Hypothecata et observationis in quibus praelata Officia
Mlocka commissionem [illegible] habuit et re
nonnullas per ipsam delecte in Supplementum Tradi
tionis conscripsit Eaq addicta omnia ad Traditionem
applicavit, rei vero Nobiles uti ejusdem Officia Mlocka
propriae hujus vero traditionis nonne subjecte conscripte
de conservationem castrum per de occlusum imponere
demandavit Quorum edificiorum et rerum Mobilium
Tenor Sequitur talis: Izby pierwszey Drzwi Stolarsky

robota

robotą na zawiasach zelaznych z Zamkiem y Antabą
y haczykiem w ktorym pokoju okien dwa po cztery kwa
tery w iednym oknie szyba iedna wytłuczona, te okna ze
szkła prostego u iednego okna okiennica zamykana ma
lowana z pokoju, w tymze pokoju piec biały kuminek
murowany pułap płotnem wybiany kratka przez ten
pokoy zielono malowana, w tymze pokoju stolik ze
trzema szufladami bez zadnego zamknięcia drugi
stolik w rogu sciany takze bez Zamknięcia w tym
pokoju podłoga w kwadrat in parte iusz popsowana
z tego pokoju Drzwi do drugiego pokoju na zawiasach zela
znych stolarską robotą z dwiema antabami w tym po
koju posacka z tarcic piec biały niebarzo dobry kumi
nek murowany Tarczanow dwa ze dwiema wory kono
pnemi złemi słomą napchanemi, w tym pokoju okien
trzy ze szkła prostych u dwoch okien okiennice z po
koju trzecia okiennica z ogroda pułap dobry sciany
stare pomalowane, Drzwi idący z pokoju szredniego
ku spizarni do sionki stolarską robotą z antabą
y dwiema haczykami, z sionki drzwi do spizarni na
zawiasach zelaznych z Zamkiem antabą y skoblem
podłoga y pułap dobre okno iedno połowa w drewno
połowa w wołow, w tey spizarni kaszy kłodna iedna peł
na, w drugiey kłodzie ięczmienney kaszy pułkorce, w
kłodce małey pęczaku z garcy dwa, takze w kłodce
kaszy owsianey ze cztery garce masła w aftelku z
garniec polic Dwie w tey spizarni z tey spizarni
Drzwi do wielkiey Izby, Dwie kłodki prozne soli w be
czce z wiertel, maku takze z wiertel krochmalu
z garnec okrasy w garku z pułgarca z sionki do tran
sytu Drzwi na zawiasach zelaznych bez zadnego Zam
knięcia z tey sionki drzwi do wielkiey sieni na zawia
sach zelaznych z wrzeciązem y haczykiem, na de
Drzwiami okienko w drewno, na Lamusiku na go
rze rzeczy pozostałe namiot alias kotara z płotna

musułbasem y astrachanią podbita Szkatułka prosta
Stolarska o czterych Szufladkach Skrzynia Stara zła
zawiasy poobrywane w niey Szklenic dwi Krzyształo-
wych małych trzecia prosta Dzbanek polewany biały
garnuszkow dwa polewanych futra pieskow w białym
woreczku gałganow Starych kilka Skrzynka bez zam-
knięcia Skorą po wierzchu obita w niey taborytek
mały trzewikow par dwie iedne warszawskie a drugie
proste oboje ladaco Kufer od Kolaski bez zamku Stary
w nim dwa wrzecionka z przędzą y kłębek tłuścia-
ny motowidło y przeslica, Skrzyneczka mała w niey
tylko gromica mała Graczek par dwie Blachow do Cia-
sta Szesc Starych Miseczek dwie małych mieczek
trzy małych Krzynowow dwa złych faska mała
baretka o pięciu garcy tareczka dobra mała wałko-
wnica z Zarębami Konewka garcowa zła Stępka
do Soli parawan Stary Szesc go brytow Rogowka astra-
chaniowa z płotna Stara, łoszko proste bezedna do-
nicka od tabaki Stara pudełko ruskie banka biała
gliniana Szaflik kilka flaszek oleyku w nim, Chu-
sty białe iakieś Stare nayprzod pościel poduszek ma-
łych Cztery z powleczeniem, nasepki płocienne tu-
dziesz y powleczenie konopne, piernacikow małych
pięc mało co w nich pierzy wszytkie z płotna proste-
go niebielonego obrusow prostych grubych dwa ma-
łych, Prześcieradeł nieduzych konopnych Starych
dwa kamzołka płocienna Stara zła Chustka
z kornecikami złemi y chustka zła rog od Sznurowki
alias sama Sznurowka bez zadnego przykrycia ręcz-
nik zły nieduzy gałganow kilka złych bielizny
prześcieradło małe dziecinne grube złe Czepkow
dymowych dwa a trzeci płocienny Stare y złe
Skrzynka prosta bez zadnego Zamknięcia Sklep

murowany

murowany z cegły z tego Sklepu Sklepik mały
w nim beczek dwie prożnych baretek zapleśniałych
dwie kłodka od ogorkow, w pierwszym Sklepie kłod
dwie wiedney trocha kapusty w skrzydłach w dru-
giey także trocha kapusty u tego Sklepu Drzwi na
zawiasach oboje do Sklepu y do Sklepiku z wrze-
cią zami zelaznemi u pierwszych Drzwi okno z
zelaza w kratkę Post Conscriptionem Realem Traditionis supra
ad Fretum et Ordinem mobilium in majorem fidem eorum omnium Subscribo
Casimirus Drozdzewski Burgrabius Castrens Czechanus Juratus mp

Officium praesens Castrens Capitt Plocens ad Oblationem Gnosi
Francisci Nadratowski Traditionem Infrascriptt in
Bonis inferius Nominandis officiose per infrascriptum
cificatt Gnosum Burgrabium Castrens ~~Capitt~~ Czechanu
viens expeditt ac Manu ejus propria Supscriptt re-
producens ad Acticand actisq praesens ingrossand Suscep-
pit in tenore Sequenti. Inseratur. post cujusquid
traditionis in Acta praesens ingrossationem Originale ejus
circa acta relictum.

Sub Actu in Castro Plocens Feria Quinta post Docam Exau-
di pxa Anno Dni 1742do



Actum in Bonis Szczepkowo M. Alberti Pęczkowski Judicidae Terrestris Czechanoviensis hereditarijs Feria Quarta post Dominicam Conductus Paschae proxa AD 1741 Coram Gnso Thoma Jaroszewski Notario Terrestri et Burgrabio Castrensi Plocensi in praesentia GG ac NN Jacobi Charzynski Joannis Lewicki ~~[illegible]~~ atque Mbis Rni Grali Providi Joannis Biemek de Karsy Authentici.

Quiquidem Gnsus Burgrabius Castrensis Plocensis inhaerendo Legibus Rni de peragendis Executionibus Sanctis additionis Sui ad infrascripta peragendas a M. Thoma a Dębowa Gora Dębowski Plocensis et Płonscensis Capitaneo per expressum habitae insistendo ad requisitionem GG Mathaei Druchowski Parentis tum Evae Druchowska filiae primi voto olim G. Simonis Brodowski ad praesens 2di Nuptus G. Josephi Zdziarski B. C. Plocensis Consortis Actorum Jurevincentium vigore Decreti seu potius Publicationis Poenae Banitionis ex vi Decreto condescensoriali in fundo Bonorum eorundem Szczepkowo ~~post~~ Feria Secunda post Festum Sanctorum Petri et Pauli Apostolorum in anno proxe elapso 1740 inter M. Mariannam de Skarbki relictam olim M. Andreae Zaborowski Subdapiferi Łomzensis Consortem viduam tum eosdem GG Druchowskie ac alios Actores ab una et praefatum M. Pęczkowski parte ab altera litt. prolato contraventionis Summae Trium Millium Tymphonum Polonicorum unacum provisione et quidem G. Druchowski Parenti unius Mille G. vero de Druchowskie Zdziarska filiae Duorum Millium Tymphonum Polonicorum per M. eundem Pęczkowski litt. jurevictum Actoribus Jurevincentibus Solvi injunctae non solutionis ~~[illegible]~~ ~~[illegible]~~ ex instantia eorundem Actorum GG Druchowski et Zdziarska Actorum Sup. memorato M. Pęczkowski litto Jurevicto Decreto ~~[illegible]~~ Superius expresso contravenientem in Castro Plocensi Feria Secunda

Summa tantum

post Dominicam Conductus Paschae anno praesenti praeterito
obtentae processu de his latiori in se existente ad Bona
Superius ~~[illegible]~~ Szczepkowo cum NN ac Mti Supraex
pressis ~~officiose~~ condescendit Jurisdictionem suam officio
sam praevisa prius voce Mtis ejusdem pace et securitate pu
blica circa ejusmodi Actus observari solita fundavit
Partes utrasque tam actoream Jurevincentem quam Ctis
Jurevictam Mti eidem adstanti acclamare injunxit
quo in Trno Executoriali praeter ipsimet Actores GG
Druchowski Parens et Zdziarska filia reproducta su
pradicta Publicatione Banitionis Poenae circa mani
festantionem ex vi Decreto Contraventionis ~~obten~~
Sup M. Citto obtenta petierunt de Bonis Citti Ju
revicti haereditatis processuatis Executionem fieri et
pagi ac ad Traditionem Bonorum condescendi quorum
affectationi idem G Burgrabius uti licite annuendo
ad Traditionem Bonorum eorundem Szczepkowo seu
potius Sortis proporcionatae condescendit, ac ad con
scriptionem Sortis ejusdem processit, cujus tenor se
quitur ejusmodi nayprzod w Podwurzu y Siedlisku
Dworskiem Połowę Browaru Starego w glinę lepio
nego o Dwoch Izbach y Dwoch Sieniach pobu
dowanego iedną Izbę z Sienią od Brami alias
wiazdu ze wsi na podwurze drzwi do Sieni na
Biegunie drugie Drzwi do izby na Zawiasach w Izbie
okien dwa na podwurze w drewna piec y kumin pro
stey roboty, w Sieni kumin wielki zły poszycie bu
dzo stare złe Drybus od piwa robienia Stoda
przed tym Browarem Chlewek nowy o trzech prze
grodach nowy w Słupy y dyle postawiony, drzwi u nie
go troie na biegunach ten cały Jchmm PP Drucho
wskiemu y Zdziarskiey applikuie się takoż Sołek
nad Bramą alias wiazdem od wsi do podwurza
Stary pusty Słupy pod nim pochylone w rekompen
se zas Stodoły Staynia o trzech przestach z prze
worami tokami w Słupy y bale postawiona do

bra

bra do niey drzwi z podwurza zmykane to iest podwuy
ne z tarcie y ta cała podaie się Sadu za Bro
warem będącego począwszy od węgła tegosz Browa
ru samego iak iest szeroki do samego ozdu iak się
ciągnie na szerz y wzdłusz podaie się reszta tego Sadu
od Stayni y Szop dla innych Kredytorow Konkurentow reservat
ogrod mały na Stodoliskach nieogrodzony, niesiany dru
giego w Polu ogroda Kupusnika połowę ogrodzonego
pomienionym Ichmm Druchowskiemu y Zdziarskiey
naznacza się w Polach naprzod ozimnym pod
Wietrak z folwarku zadwornego ktorego po
obudwuch stronach Drogi iest zagonow ozimkow
194 z tego przy Exdywizyi Ichmm PP Kisielni-
ckich tymże Ichmm PP Druchowskiemu y Zdzia
rskiey ozimkow Dwadziescia trzy przez pięcioro
Stay zytem zasianych z włuki ktorey wszerz
zagonow Dwadziescia y ieden przez Dwie Stay
zytem zasianey na tey włoce do zebrania zyta
ozimkow pięc staiem iednem z folwarku dru
giego przez pułczwarta Stay zytem zasianego
ktorego wszerz ozimkow Siedmdziesiąt z tego
także przy Dziale Ichmm PP Kisielnickich
z iedney strony a w Jeymc Pani z Skarbkow Za
borowskiey Podstoliney Lomzeny z drugiey strony ozimkow
Siedm do zbierania zyta przez wszytkie pułczwar
ta Stay iak iest zytem zasiane ktore zyto ze
brawszy z tego Pola to iest folwarkow Dwoch y włu
ki iuz na tych ozimkach Ichmm PP Druchowski
y Zdziarska siac niebędą ale w rekompensę tego
folwark prosto samego Wietraka mniedzy ~~mied~~
drogą Wietraczną a pułwłoczkami ktorego wszerz
zagonow ~~Siedmdziesiąt~~ pięcdziesiąt y Dwa ten cały tyczże Ich
mm podaie się w Drugim Polu pod Chodułtowo Ugo
rowem na poprzycznikach folwark ktorego wszerz
zagonow Czterdziesci Dziewięc z tego od wschodu słon
ca na każdym Staiu po Osmnascie zagonow w tymże

Polu z folwarku pod Sikory ciągnącym się którego
wszerz zagonow sto trzynaście z tego ponieważ Exdywi
zyi Ichmm PP Kisielnickich y Mazowieckich cały
podpada nic się niepodaie ale w rekompensę tego z fol
warku który poczyna się od gościenca alias Karczmy
a ciągnie się do tąk ~~z tego~~ wszerz zagonow czterdzie
sci y osm z tego dla tychże Ichmm od wschodu słońca
na każdym staju po zagonow osmnaście naznacza się
w trzecim polu pod Uniecką Jarzynnym z folwar
czyku którego wszerz zagonow dwadzieścia y czty
ry z tego od wschodu słońca na każdym staiu po za
gonow dziewięć z folwarku poprzycznego przy
oborach którego wszerz zagonow dwieście z tego
przy Exdywizyi Ichmm PP Kisielnickich na ka
każdym staju po trzydzieści y ieden zagonow także
włoka cała którey wszerz zagonow szesnaście
z folwarku pod Brzeziną Uniecką którego wszerz za
gonow dwieście osmdziesiąt z tego przy Exdy
wizyi Ichmm PP Kisielnickich na każdym staju
po czterdzieści zagonow ile by się zas więcey
Dworskich folwarkow w tym polu znaydowało
do tych wszytkich iuxta proportionem erga alios
Creditores summarum suarum Ichmm PP Drucho
wski y Zdziarska należyć będą Poddaństwo
zas tymże Ichmm applicat takowe Szymon
Olejewnik niedawno ożeniony z żoną y dziewczy
ną Agnieszką Iey Bękarcicą po Oycu swoim
gospodarstwo obiął ma wołow parę założnych
inszego bydła ani krowy żadney niema, robi zaciągu
iak tu iest zwyczay to iest chłop wołmi dni cztery
a kobieta od Niedzieli do Niedzieli z Oycem
y siostrami dwiema Zofiją y Agnieszką chałupą
wszelkiemi budynkami y pułwłoczkami drugi
Bartek także z żoną dziećmi czworgiem małemi
y siostrą Zofiją która na pretce iest ma wołow
parę y krowę iedną założnych na zimę mało bar

dzo

dzo Siał do Siewu Jarzynnego ani do iedzenia żadnego zboża niema
Chałupę ma bardzo złą y wszytkie budynki nanic się
nie zdadzą na takiey roli Siedzi iak y pierwszy robi
zaciąg takisz trzecie Siedlisko nazwane Mikołaje-
wskie z Chałupą Stodołą y Chlewem małem także
y do tey Chałupy y Siedliska pułwłoczkami należą-
cemi pomienionym Ichmm Jurecincentibus applikuią
się y naznaczaią w Borach y lasach na własną po-
trzebę swoię wolnego wrębu w Stawie na wsi będącym
wolnego ryb łowienia Studni na podwórzu zażywania
w iazdu y wyiazdu pozwala się y naznacza Łąki
także przeciwko tym gruntom podanym będące tymże Ichmm
należyć będą do Soli Suchodniowey iuxta proporti-
onem Summarum Suarum należyć powinni ci zas
pomienioni Ichmm PP Jurecincenę tak tey sami mie-
dzy sobą w Gruntach wszelkich budowni y Poddań-
stwie miarkować maią to iest Jmć Pan Mateusz
Druchowski Oyciec do trzeci części wszytkich Bu-
dynków y gruntów należyć będzie a Jeym Pani z Dru-
chowskich Zdziarska Corka do Dwoch części
wszytkiego należyć ma takiemże sposobem y
Poddanstwo zaciąg swoy to iest Oycu Dzien ieden
Corce dni dwa odprawować maią Zboża także ze
Szpichrza Szczepkowskiego żyta wiertel ieden Jęczmie-
nia korzec ieden wirtel ieden Jarki wirtli dwa
Grochu wirtel ieden tatarki wirtel ieden Proszaków
czworo kaczek czworo kokosz iedna tymże Ichmm
wydziela się Post quam quidem modo suprascripto con-
scriptionem Inventarij agros superius notatos ac &
ficia tum subditos eiusdem Parti Autoreae Jurecincenti tradi-
dit dimisit pacificam possessionem voce Mtis Supra-
connotati usque ad exolutionem Summarum origina-
lis et provisionalis adjudicatae assignavit et Introduxit
Cum Bene Vigore

Thomas Jarosz[illegible] B. C. Ploc[illegible]

L. 2. 6. tt 107 39

Actum in Bonis Migczyno Parva S. S. Bartholomei et Anto-
nij Matewschich Heredit. S. Magdalene de Szwengla Rybi-
ska vidue jure cessionario possessioni subiecta Feria tertia
ante Festum S. Margarethe virginis et Martyris pro-
ximo Anno 1742. coram Egroso Alexandro Glinicki Bur-
wnicki et Alberti Chrzanowski ac Mistralis Regni gnalis
Leidi Sabrielis Kuzniak de Milewo Authentici et Jurati
gri S. Burgrabij adhorando Legibus Regni desplendis executio
additione a Judicio Castrens Plocens officij ex requisitio-
ne officiosa S. Feliciani Krzesztarski actoris jure in-
centis in virtute Diei Lucri alterioris fortis facienda exe-
cutionis ac pene Banitionis cum eius publicatione suf-
in pugnata ac ijs quorum in pugnata est obtenta et publi-
cata et hoc respectu contravention Diei Judij officij ca-
strens Plocens in castro Plocens in Terminis Juvenilis
Feria Secunda post Dnicam Misericordie proxima in Anno
1736 lato quo mediante Solutio Summe Trecentorum flo-
renorum una cum pensione pro anno retroacto ad Summam
centum florenorum reducta ac pena lugita in iuncta
erat sup. S. S. Bartholomeo et Antonio Matewschie ad
iure victis in castro Plocens in Terminis Juvenilis Feria
Secunda post Dnicam Oculi quadragesimalem proxime
proxima obtenta et publicata ad Bona supra nominata
cum supra dictis Nobilibus ac Mistrali in actu contentis
condescendit jurisdictionem suam officiosam Judicis sta-
ta prius vocem Mistralis securitate publica actibus ju-
ridicis congrua fundavit partes utrasque tam actoream
Juve vincentem quam etiam jure victam eius Mistralis
Juribus et defensis juridicis ad suum officium declamare in-
iunxit quo in Termino declarationis personaliter Spa-
rens S. Feliciano Krzesztarski actor Juri cuncta re-
ductis supra scripto Diei ac pene Banitionis pre-
fate cum eius publicatione petijt vigore eorum executionis
de Bonis eidem jure victorum forten et indilatam fieri et
agi bonaque proportionata Summe huic exdicendi et sibi tra-
di postulavit. Et cum nec adimpugnandi nec admittendi cau-
ditionem quisquam Sparent S. Burgrabij iterum partem eius
jure victam ad parendi eius Mistrali declamare injunxit

Ad cujus acclamationem S. Bartholomeus Matewski alias Jirewicz
ad actum executionis personaliter veniens, tandem executionem
nec dum nec Fratri Swojemu S. Rybienisha antecessori executio-
nis impugnatricis et eorundem Bonorum possessricis nec nec
ipsamet S. Rybienisha impugnarunt. Citatj Burgrabiy
postulationi partis actoree tuti decisis annuendo ad eadem
sionem sortis proportionatæ de Bonis ejusdem jure victoriæ pecu-
exdivisamq; inreatem et actualem partitionem incenti contulit
et tradidit possessionem ad cujus conscribendum inventarium se
contulit cujus conscripti Tenor sequitur estq; talis. Ponieważ
na Matym Mejscu Gronta wszystkie in potieri parte
cinym Exekutorom po Traditionie dostały się, więc na wiel
Mejscu gronta puste Jegomści Panu Felicyanowi
szotarskiemu podaią się te nayprzod we wsi Siedliska
nazwane Dendziadowskie przy Litoryn ogrod przez
Stayie czterema Zagonami. Item ptusa niedaleko
Wsi ku matemu Mejscu sześciorzarna stay pu
ciągiem. Item przez za ogrodami czterorzarny pu
Stayę y z tąd do murowiow. Item przez Zarosły ch
riadkiem na ugorku stayem iednym Zagonow dwu
Niestą czterema z tąd Litora bieży do granice do
sewska. Item Kawałczek Dendziadowski stay cześ
giem Zagonow czterema w polu pod Kowalewko pod
dzieniem y z tąd do granicy bieżącą. Item w polu
Burkowo ptusa Zagonow czterech od Drogi Kowalew
do granice Burkowski bieży. Item w polu na Kami
kiu w Todwarku od murowiow mejscznikich poczyn
iącego się a do granice Burkowskiey ciągnącego przy
dzy Jegomości Panu Antoniemu Matewskiemu prze
Traditycyą wydzielony naznacza się Zagonow iaryc
Sześć, te wszystkie gronta ot tegoż Mejsca bez wszel
kich Zasiewkow podaią się. Do Litorych sprawowani
naznacza się y wydziela poddany w Matym Mejscu
Mijskiego pracowity Jan Stomiendia z Zong
Syna iednego Litoremu co tydzień robić będzie wed
Zwyczaiu tamecznej roboczizny oprocz dnia Litory
Jegomści Panu Antoniemu Kosiu szewskiemu dawn
ną Traditycyą naznaczony iest lub sprzeżaiem
sobą iako Zwyczay niesie, Białogłowskq zaś powinn
według Zwyczaiu postanowionego samemu tylko Jeg
ści Panu Szezrotarskiemu robić będzie. Gronta ch
skie Litore dawna do niego należały ite się Innym po

woły dwoie wiązane

Ten chłop Budynki iako to chałupę ma bardzo złą mieszkać
mu w niey niepodobna, Stodołę y chlewy ma dobre. Postcu
ią Inventarij conscriptionem G. Burgrabię G. Rzeszotarski
actorem Iure vincentem in pmissos agros pvocem perdicti
Mstralis intromisit et investivit subdito obedientiam
cunctam injunxit pacificamq; et realem detulit
et assignavit possessionem nemine impugnante neq;
contradicente Dni sui executorialis vigore.

Alexander Glinicki Burgrabius Castren Plocen m.p.

108

Officium praesens Castrensi Capitulo Plocensi ad oblationem D. Feliciani Rzeszotarski Traditionem infrascriptam in B. inferius nominatam Officiose per D. Burgrabium Castrensi Plocensi infraspecificatam expeditam ac manu eius propria subscriptam reproducere ad acticandi actisque praesentibus ingrossandi susceptum in tenore sequenti (inserati) ~~[illegible]~~ ~~[illegible]~~ ~~[illegible]~~ originale vero eiusdem Traditionis circa Acta relata sub Actu Salbethi ante Fm transfiguratione Sacrae Domini Anno eiusdem 1742

Traditio Bonorum Mysliyno Anno 1742.

Actum in Bonis Villae Chrzczyno Krusie Sortibusq infra Specificatorum Cittorum Jurevincentium hereditarijs Ante Curias eorum Feria Sexta in Vigilia Festi Sanctae Catharinae Virginis et Martyris proxima Anno Domini Millesimo Septingentesimo Quadragesimo primo. 109

Coram Generoso Adamo Gregorio Tarnski Burgrabio Castrensi Plocensi in praesentia Nobilium Antonij Komorowski Alberti Chartenski nec non Nobilis Regni Generalis providi Jacobi Ciecierski de Villa Uniech Authoritate et Jurati ad Actum praesentem acclamandum Assumpti Qui quidem Generosus Burgrabius Castrensis Plocensis Insistendo Legibus Regni de peragendis Executionibus Sancitis parendoq Muneri Officij Suj ac additioni a Judicio Officij praesentis habitae in Virtute Decreti Seu potius post Subsecutam Traditionem per Officium Burgrabiale Castrensis Plocensis denuo publicatae poenae Banitionis Super Disparentibus in Originali processu Specificatae de Actu ejus in Castro Plocensi in Terminis Querelarum Causarumq Officij Judicijs Feria Secunda post Dominicam Misericordiae Anno praesenti Obtentae et publicatae ad Requisitionem Officiosam partes Jurevincentis ad Bona in Actu Contenta die Superius expresso Respectu Poenarum irritatae Traditionis eoq publicatae poenae Banionis Condescendit Jurisdictionem Suam Officiosam prisa Omni Securitate publica fundavit et partes Utrasq ad Suj praestitum ejus Nobili acclamare injunxit Quo in Termino Acclamatorio Plus Comparens Nobilis Adamus Jutkowski Ipsemet Actor Jurevincens reproducto Decreto Supra expresso petijt Executionem de Inventarijs Cittorum apud Nos nullos ex divisione et ex Instantia Nobilis Adami Jutkowski Actoris Jurevincensis

Agrorum

Dwoch przydaie się ieden Stawem u JchMci Pana Bę-
browskich wydziela się Zagonow Dwa ode wsi aż do Jezioro
ca Gradzanowskiego Ciągnące się bez wszelkich Zasiewkow post
Quam Reinductionem ac Superadditionem, Memorata Sulcos
in Possessionem eiusdem Nobili Adamo Jutkowski Actori Juris
centi Tam ex Spectu processus iterati perducti quam per poenis
Violentiarum (Salva tamen meliori si juste fuerit in quamcunque partem
exdivisione.) Tradidit et per vocem Mtis in eosdem Sulcos
Superius Specificatos Nemine impugnante eandem Actorem
Intromisit et Possessionem ad plenariam in omnibus Satisfa-
ctionem Assignavit Decreti Sui Executorialis Vigore

Adamus Gregorius Dąbski Burgrabius Castrensis
Plus Plocensis m[illegible]
[illegible]

Officium Ipsens Castrens Capitanus Plocens ad obla-
tionem N Adami Putkowski Traditionem infrascrip-
in Bonis inferius nominatt officiose per infraspecificatum B C
Plocens expeditt ac manus ejus propria subscripsit repdu-
centis ad acticanc actisq Ipsen ingrossanc suscepsit in tenore
sequens (inserat) originale ejusd Tradionis circa actt relictt Sub actu
Sabbathi post Visitationis B V M pro A D 1742 in Cro Plocens

Actum in Sonis Korznica Sotty M. Josephi Dzierzkowski: nec dit et Ma
gdalenæ Rubicka invicem Conjugum jure reformatoris ejus subiecta Litte jure
dicti, Feriâ Tertiâ ante festum S. Laurentij Martyris prox. elapsum Ao
1744. coram D. Jacobo Kosicki Burgrabio altop. loci in presentia M. Jacobi
Zyrn Consulis, Lucæ Kowalewski Jacobi Koskowski rei ut Mis. S. D. Stanisl.
Gregorij Kokiecki de Brzezno authentic. fidedigni ad actum pro acclamando pte
pti Quigvid D. Sobocki insistendo legibus Lis de agendo Executivo co nam
mine Hanelli, satisfaciendo gvod additioni ad Illustri Mtis Thomæ Dzier
nis, a Dfawa Jana Dzierzkowski Sobocki Clongeto exprecato ad infrascripta agenda
habitæ, vigore muneris officij sui ad Acta Supradicta seu Contro
versiæ victt. cum Supradictis Mtis condescendit, jurisdictionem sua officiosa
Supradicti Mtis fundavit placem et ceruicem, publicâ arca ejusdem distractus
officio de lege serenda decrevit, Actoutrasq; ad eius comparitionem pdicto
Mti acclamare injunxit, pte Quigvid officij sui fundamen Causes Cognitio
publice fassi dicte pro Mtis acclamatorem pro comparente D. Jacobo Zar
nowski nomine D. Petronellæ Rubaszka Consortis sue Electivis Curatrix
cehe repræsentat Pard Paone cum ejus Substitutione circa Mandatum de actum
eiusdem Sobocki Feriâ Sexta in vigilia festi Nativitatis S. Joannis
Baptistæ elo Dni 1744. et hoc in Taxa ordine Summa Ducentorum
Tymphor Polon. gravam pro visu et aspectu actorum Decreto Judicij officij
pro actis juxta vinculum Judicialis exposition. pro pro Causa de hoc Litto
ri obligente Cognitio Litis jure victus obtenta publicatis, vigore Sen
tiæ condemnatoriæ, et ejus pro executionis petijt Supradictus Maritus nomine
Consortis sue Executionem fieri et pagi ac Bonorum portionalis Summæ corre
spondentis Actrici tradi. Cujus affectatum ita D. Sobocki annuendo ad Tra
ditionem agrorum esse contulit, quorum coaxriptionis tenor Sequitur talis.

Imo. Pole Ozimne.

Zagonow Trzy, oblogu przez Stay. dwoie, poczynaiąc się od grancy Grzebelitey
a dążąc do wezgłowia, inter metas dicti Gulenskich aburay et Lucæ Ko
walewski exaltera pte. Item Zagonow Dwa, przez Stay dwoie, oblogu ma
ią i inter metas ut supra. Item Zagonow Sztery, przez puttora Stay, na Stay
Zyttem Zapiane, na put Stayi oblog. leżą inter metas ut Supra. Item Za Dwo
ch Zagonow Dyiesp przez puttora Stay, na iednym Stayu Keppnia, na put
Stayu oblogu leżą. Item Zagon Jeden przez puttora Stay, na Stayu Zyt
Stayu, na put Stayu oblogu leżą. Item Zagon Jeden Zadrogą przez Stayu
Zdiany, na put Stayu oblogu leżą. Item Zagon Jeden Zadrogą przez Stayu
Jedno, oblogiem leżą inter metas M. Lucæ Kowalewski aburay et Gulen
skich exaltera pte. Item Zagonow Trzy przez puttora Stay, na Jednym
Stayu Zyttem Zapiane, na put Stayu oblogiem leżą inter metas ut Supra
Item Zagonow Trzy, przez Stay Troie, na Dwoyg Stay Zyttem Zapiane,

na Trzeim ottogu inter metas N. Lud. Kowalewski abuna et agros tra-
versales. Item ottogu Zagonow Trzy, przez Staj Troie, inter metas
Edo Pole Jarzyne w Fayst. nazwane.
Zagonow osm, przez piattora staj, ottogu inter metas Nium Alberti et
di Koskowskich abuna, et Lucæ Kowalewski exaltera pte. Item ottogu
Zagonow Dwa, przez Staje Jedno, inter metas quo supra. Item ottogu
gonow. Dwa przez Staj Dwoie, inter metas Nium Szulerskich abu
et Lucæ Kowalewski exaltera pte. Item Zagonow Sześć ottogu przez
Staj na siedliskach. Item ottogu Zagonow Trzy przez piattay na
Siedliskach, inter metas Nium Szulerskich abuna, et Koskowskich
altera pte. Item ottogu Zagon Jeden przez Staje Jedno, inter me
ex utraq pte. Nium Koskowskich. Item Zagonow Sześć przez Staj
Dwoie ottogu, inter metas Nium Szulerskich abuna, et Kowalew
exaltera pte. Item ottogu Zagonow Dwa przez Staje Jedno, inter
metas ut supra. Item Zagon Jeden przez Staje Jedno, ottogu, inter
metas quo supra. Item Zagonow Trzy przez Staj Dwoie, inter me
tas Nium Szulerskich abuna, et Sebastiani Sutowski exaltera pte.
Item Zagonow Trzy przez Staje Jedno, ottogu inter metas abuna
ut supra jet Nius Lucæ Kowalewski exaltera pte.
Stio Pole Ogorow.
Zagonow Trzy przez Staj Troie, zobranych inter metas Nium Lucæ K
walewski abuna et Koskowskich exaltera pte. Item Zagonow Trzy
gu przez Staj Troie, na Jednym staja Zagonow. Dwa, na Dwoygu po
Zagony, Jedno staje tylsko Zorane, inter metas abuna ut supra. et Nius
lerskich exaltera pte. Item Zagonow Trzy przez Staj Troie, na Jed
staje Zagonow Dwa, na dwoygu po Trzy ottogiem Jeden inter me
gro supra. Item Zagonow Trzy przez Staj Troie, Na dwoygu Zago
now Sześć, na Trzecim Zagon Jeden ottogiem Jeden inter metas
supra. Item ottogu Zagon Jeden przez Staj. Dwoie, inter metas
supra. Item Zagonow Dwa przez Staj Dwoie, inter metas abuna
supra et Koskowskich exaltera pte, ottogiem Jeden. Item Zagonow
Dwa przez Staj Dwoie inter Franciem abuna dictt Wzieńska et
Lucæ Kowalewski exaltera pte. Item Za drogą ottogu Zagonow
Trzy, przez Staje Jedno, inter metas N. Lucæ Kowalewski abu
et Koskowskich exaltera pte. Ogrodzie na siedlisku Zagonow
Cztery, od Zachodu Słońca przez Staje Jedno, Altore wydzielais
Est tujus quidem sufficientem agrorum conscriptionem. Jam exinde in re
sem et pacifican possessionem voce suprasen. Ministerialis adstantis. Ego
Agros totos una cum Inseminatione hyemali tritum, horto, agris, cam
pratis ejus agris adjacentibus, sylvis, attinentijs et pertinentijs in cujus
Jucentorum Symphonum Lesne una cum pijsne ac Area Lucæ

In eod. Decreto expressis, sufficienterq. perducto processu, Nli Petronella Pu-
towska Consorti Nlis Jacobi Czarnomski Actrici jure vincen. tradidit traditq.
praesen. ac in tfatt agros eand. Actricem. Cnemine Impugnante et contra-
dicente imo Traditionem benevolè praes. Nlibq. Dzięgielewskie Conjugibq.
permittens introduxit. Decreti Sui Executorialis Vigore.
Jacobus Kęsicki Burgrabius Castrae Ptus Plocen. mppa

112



Ad Actum Ill.
Bonis Kosenice Ntis
Gufowska consortis
Carnomskij servien
1747 Jo.

Offm praesens Castren Capitt Plocen ad oblation Nlis Jacobi Czar
nomski Traditionem infrascriptt in Bonis inferius nnatis officio
p infrascriptt Gnosum Burgrab Castren Plocen expeditt ut manu
ejus propria subscriptt Reproducentis ad acticand actt praesen in
grossand suscepit in tenere sequenti Inserat. Originale ejus
traditionis circa actt relictt in Castro Plocen Obrâ Edâ ante Fm
Sctae Margarethae Virginis & Martyris proximâ Ao Dni 1742

X

4-113

Actum in Bonis Gutkowo Witij Sorteq Nobilium Moraw-
skich Jurevictorum hereditaria Feria Quinta post
Festum Visitationis Gloriosissimæ Virginis Mariæ proxi-
ma Anno Dni 1743 Coram Gnoso Casimiro Chycewski Bo
Castrens Plocen in Pseq Gnosor ac Nobilium Thomæ Kwa-
siebórski Simonis Gliniowiecki Necnon Mtis Sris Gnalis
Providi Michaelis Dreglenski de Kondraiczk Authentici et Ju-
rati ad Actum pseq acclamand assumpti et eund acclaman-
rati ad Actum pseq acclamand assumpti et eund acclaman-

Qui quidem Gnosus Burgrabius Castrens Plocens adhærendo Legibus
Regni de peragendis Executionibus conne Sanctis Satisfaciendo
muneri Officij Sui tum quoq additioni a Mfico Antonio Za-
uski Dapifero Terræ Zawichostens et Vicecapitaneo Castrens Plo-
censi Insistendo Vigore pœnæ Sanctionis de Actu ejus Petrico-
vid in Judicijs Ordinarijs Gnalibus Tribunalis Regni Feria
Sexta Ante Festum Sanctæ Catharinæ Virginis Martyris
proxima Anno Domini 1742 Super Nobilibus Morawskie
Jurevictis ac Impugnatoribus ex Parte et Instantia Nobilis
Antonij Kierskowski Jurevincentis Natione ejusdem Actoris
per Suprascriptos Ntes Morawskie concessionis convulnera-
tionis manuum ambarum mutilationis causationis dishono-
rationis irrealium nunquam probandorum objectionis
obtentæ et publicatæ ex Requisitione Officiosa Gnosi Antonij Kier-
skowski Actoris Jurevincentis ad Bona Suprafata cum Supra-
scriptis Ntis ac Peticto Ntis condescendet Jurisdictionem
suam Officiosam fundavit partes utroq tam Actoream Ju-
revincentem quæ Reatam Jurevictas ad Suj Pseq eq Ntis acla-
mare injunxit Quo In Termino Executoriali personaliter
Comparens Nobilis Antonius Kierskowski Ipsemet Actor Ju-
revincens reproducta Suprascripta publicata pœna Sanctionis de Actu
Superius expresso vigore cujus petijt ad Traditionem Sortis processu
Ntis condescendi sibiq in Possessionem tradi cujus affectatione ulte-
rte Pnus Burgrabius Annuendo Adhærendo Justicijs consideratis tem in
Ante pœna Sanctionis ex Motione a Judicio Castrens Plocen per Ad
obtenta et publicata qm et Subsequenti pœna publicata Sanctionis
Superius de Actu expressa legitime Superstatis et Impugnatoribus
obtentis reconq et Tribunale omni processu Regio ad Judi-
onis

ad Traditionem Gosen Gnosn Morawskie Relatis eand Traditionem
non Impugnare imo libere expedire promittens condescendit Sortem p
portionatam in pretensione et processu peracto eydem Actori Tradite
cujus Traditionis Tenor Sequitur Salis Nayprzod Budynek Zły Stary
wcale Sprzechniały tylko patrzyc nyektosie przypwali z Alderem y Komorą
go Budynku podaiesie Izba Sklad nia Aktorowi z Sienią we tey Izbie
dwa Jedno wołow oprawne Słupow wnim dobrych osm drugie potłuczone y
wylatywane drugie wypełć y niektym niełabete Stut Sprzechniały Dzurawy
Stolarski roboty Wedle Stoła tawy dwie liche Krata udwi Stara Zła u dołu
my Kana Zamknięcie Złe na niesie niełda utych Drzwi z Izbow Zawia
sow Zielaznych puttory prze takie w Kosle Sformowane na prawy
potrzebuie Kumin do gotowania protty dobry Drzwi u Izby do Sieni na
wiasach Zielaznych y Zantapkami do Zamania otwartac drugi Kumin w
ni dobry Sień wszystka tak Dako y Izba do Zamknięci drugie Drzwi z Sien
Dwor na biegunach Drugie Drzwi z Izby do Alkerla na Zawiasach Spra
wiate y Dzurawe Zwłoczkiem bez Skobla Alkerl ras Zostaie przy Schod
Sanach Morawskich y z Komorą Kumin Zad do gotowania y piec do
wspolnego Zażywania natym Budynku y Sieni wszelkich wszystek Sp
walyć Prochwiny wszystke polomane nanic się niełdadzą tylko drzewa
po podpierane przed Sienią Studnia za Skrzynią Sadek wtym Sadku prze
pniow dwa a prodnych 13 tradich Altori Stodoła na polnie oredn
Sku wprzesel Altery na iedney Stronie przesel dwa nadrugą dwa pochy
na Słupow y poszycia poprawy potrzebuie tey Stodoły podaie się Akto
wi Szmidek leden odwschodu Słonca y drugego wprzut z południa adrug
połowa z północy Schnosciom Sanow Morawskim Zostaiesie Klep
do wspolnego używania utey Stodoły wrota na biegunach bez Skobla
podrzpwanej Skopie Zwłoczkami przestey Stodole na wschod Słonca chlew
przesel dwa Szmidek w Kiecie przesło przy Altorym Szmidku Klep
Sko małe Zwrotami takie Zlemi bez Skobla y włoczka na drugey Stronie
piska Komorka oredn przesle wtey Komorze tak dobry Zły Komor
Drzwi dobre proste na biegunie Drzewnianym Zwłoczkiem wktorym
włoczku dwa ogniwa Ze Skoblem do Kopy Drzwi redne proste na bieg
nach y tą poprawy potrzebuie Za Budynkiem Kurnik Zły Stary wpiln
dwa utego Kurnika Drzwi dwoie y do Radnych niema podaie się Aktorow
Za Stodoły ogrod pasternakiem y marchwią przez put Stay od Stodoły Za Sprzy
wypielony a drugie put Stay od dołu od Togu Altorego ogrodu y Zwadzpwem p
ig się od wschodu Słonca tky Cyscz Konopi wzdyt Stodoły na zachod Słonca
Zawałow z Ktorych podaie się Aktorowi Zawałow y płot wedle ogrodu
podwoła

y podworza iako y sadku rokitowy zły dziury wszędzie w Polu tak ozimien iako y Jarym y ugorowym ludziesz y złąkamy gdziekolwiek będącemi poda iesię Aktorowi od wschodu słońca części trzy a czwarta zostaie się Jchmościom Panom Morawskim Zyta zasianego podaie się Aktorowi zagonow wielkich siedmdziesiąt dwa Jarki dwadzieścia osm Jarych grochu Jarych siedm y puł Jęczmienia zagonow wielkich siedmnascie pszenice zagonow wielkich trzy y puł gryki Jarych cztery prosa zagonow wielkich dwa Stuchnia ta powinna bydz wspolnie zażywana Post cujus quidem Inventarij Agrorum Arearum aedificiorum conscriptionem Gnosus Burgrabius Castrens Plocens eandem sortem ex divisam cum omnibus emolumentis ut pote arejs hortis agris pratis Sylvis borris virgultejs Aquis attinentijs et pertinentijs generaliter universis Actori tradidit dimisit liberam et pacificam possessionem assignavit Decreti sui Executorialis vigore. Casimirus Chydzewski Burgrabius Castren Plocens mp

Officium pœnæ Castrens Capitt Plocens ad oblationem Gnosi Antonij Kierzkowski Traditionem infrascriptt officiose per infraspecificatt G B C Plocens expeditt manuq ipsi propria subscriptt reproducens ad acticana actisq pœnæ ingrossana suscepit in tenore sequens (Inserat) post cujusquia pinsertt traditionis in acta pœnæ ingrossationem originale ejusq ~~traditionis~~ circa ~~actt~~ acta relictt in rem sui offerens servien

Sub actu in Castro Plocens idq sub Celebratione Judiciorum Feria Tertia ante Festum Sanctæ Margarethæ Virginis et Martyris proxima anno Domini 1724stio

Traditio in Bonis Guthowo
wity per G B C Plocen ex
pedit ex parte G Kierz
kowski

Anno Dni 1743

116 444
43 115

Actum in villa Deserta Bojanowo Wayty Sorteq Mlis Thomae Myslenski Sabbatho post Festa Solennia Paschae proxo AD 1720. Coram Gnoso Joanne Zawidzki Burgrabio Castr Palatt Plocz in praesenti GG ac NN. Joannis Leo Bordski et Lucae Paprocki Walentini Wasynski nec non MRs Providi Alberti Nisskiewicz de Zgubkowo authentici et Jurati ad actum Gen assumpti.

Cui quid Gnosus Burgrabius inhaerendo Legibus Regni deperagendis Executionibus Sancitis Satisfaciendoq muri Officij Sui ac additioni Sui per Decretum Officij Castr Plocz ad bona Superius in acta contenta cum Suprafatis Nobilibus ac Mli praedicto condescendit, ibidq fundata sua Burgrabiali Jurisdictione ac praecauta per eund Mlem Securitate publica, circa actus Juridicos observari solita Partes ad Sui praesentiam tam Actoream Jurevincentem qm Citatt Jurevictam ad Sui praesentiam acclamare demandavit, Quo In Terno personaliter Comparens Gnosus Adamus Ossecki reproducto Decreto una cum Poena Banitionis in Castro Plocz F. 2. post Festum S. Andreae Apti Anno Jxe elapso 1719 respectu de sorte superius expressa Fumalium unius Rathae Decem Tymphorum alterius itidem Quatuor Tymph. Tertiae Decem Florenorum Polon Quartae ad extremum Sex Florenorum Polonae Laudis Palatt Plocz in Comiciolis in Stacijs celebratt laudatae n. exolutionis lato et processu perducto petijt bona seu Agros ad eand Sortem Spectantes in possessionem tradi, Cujus affectaoni Gnosus Burgrabius annuendo Quoniam nemo a Parte Citata ad Impugnandum comparuit Eand Sortem olim Gnosi Thomae Myslinski haereditt in bonis Superius descriptt Sitt praecedente Satisfactione Suprarecensitarum Contributionum per Generosum Joannem Mlesci Vicinum proximum eidem Gnoso Nicki tradit dimittit et Pacificam Possessionem in bonis memoratis quousq in praemissis Satisfactus non fuerit assignat Praesentium vigore

Joannes Zawidzki Burgrabius Castr Palatt Plocz

A.

Actum in Borris Villa pozichrody Sorrey Joana Catharina Ka
sinska olim Bi Casimiri Kyjinski filia Joannis Ignatii Ignatia
Sortis sue Status Innupta heredit. Testa Cta in Castro Tosh Sibi
ensis Spectans Ao Dni 1742mo
Coram Nobilibus Francisco Kowalewski Burgrabio Castri & Thoma Lesni
o presentia Nobilium Francisci Kielbowski Valentini Stalanski nec non
provid. Stanislai Spijalowski et de Villa Matthei Spitz Kniahi
Actis prout & Status eiusdem ad eum & Officium Dnus Castri Sorey
Burgrabialis Generalis & Dnus Locumtenens Joannes Burgrabius Ca
strensis Thorunensis insistendo legibus Regni deprozando Evictus inter
Dnum & pro eundo Additum ipsius Antonij in Salutem Judicium Ka
leni Palatinum & Vicecapitaneum Castri Thorunensis Magnificum
ipsum Dnum Albertum Niedrohli Principaliter actoris Parentis
Nobilium Adami et Eve Dorotheae Joannis Kinaszka cum olim Nobili Maria Anna Ku
cia progenitis Filij ex filia Niedrohlich Actoreum Juncta & Dorot
ea politis pone Bonis ex morte Decti Judicij Officij Castrensis
Thorunensis inter eum & Dnos Niedrohla ex altera & Dnos Grabowa
nicz ex parte ex altera latis circa Manifestandum ex Instanta
tum & Dnorum Niedrohlich Actoreum Juncta & obtenta et stabilita
Actu eius in Oppido Tha Cta in Castro filia Joannis Ba
ptistae Ao presenti proti me praefato Juge Joannis Joannis Ignatia et La
tarina Kyjinska olim Casimiri Kyjinski filia Innupta unica ab
Intestato cum omnibus ab hinc et hac in causa ratione per eam Cti
Thorunensem Summa Mille gradus gentium Tympfos per olim Dnum
Casimirum Kyjinski Patrem eorum & Cttum Judicialem in eum Ctis
Bonis Dnis Spectans ex una Sorey ex altera Moderatorum Actoreum de
Coram quibus Actis Spectis Cognitionem pro Cognitione pro Amici
tia eius & Cttum Dnum Joannem Ignatium Niedrohli Parentem
Actoreum Dnum Juncta & pro eundo Dnum Niedrohli Parentem
Summa citata pro Annis vero octo per medium computan da
Summa citata pro Annis vero octo per medium computan da
rum Litis & Decreti ex propriis supra memorati Actoribus De
cretis Litis & Judicialibus alias Processu causa praemissa
rum & Adiudicati non solutionis alias Processu causa praemissa
rum obligat & circa Manifestandum Obtenta et Stabilita ossa
tum Dnorum Nobilium ex praedicta Nobilium de Bona & Sortem supra
Bona cum omnibus: Item & fundi et Actionis dictae Actoreae
Juris et moris ejusdem & fundi Pacem et Securitatis Publicae Actoreae
Juris debitum praecepto dire ex parte citatae Actoreae Juncta
rum & Dnorum Judicialium ad Litis Impetitionem ejusdem Nobilium Actoreum
Juncta & pro eundo Nomine reprodicto supra scripto Decreto Pone Bo
nis Judicialibus cum eius publicatione petiit Libros Suos Nobilium de
tus per eum eius publicatione petiit Libros Suos Nobilium de
& officio praefati & Executionis Executionem fieri & fieri mandari
Actis de Bonis Cttum Judicialium fieri & praefati ejusdem Nobilium
Actoreum Dnum Joannem Burgrabium Castrensis Thorunensis mandando Sup
tum Dnum & Dnum Burgrabium Castrensis Thorunensis mandando Sup
remo & parte citata Juncta cum Judicia Inspectatione ejusdem
& Dnum ab officio praefati & Executionis mandati citata fuerit Item &
Dnum ab officio praefati & Executionis mandati nominis praefati
Burgrabialis Castrensis Thorunensis mandati nominis praefati

Tribus Campis extenditur ad Solu Oźymnicę in medio Londzein Stuba
zagonami pomienionemi pięć nastu in loco dicto Os in Jarzęb po-
ana się od drogi Kaczyńskiej ciągnie się do Granic Sliadowskiej
miedzy miedzami sortis Kondraczyńskiej ad una z Wielmożnej
Jmci Pani Zoraw[s]kiej Caminskiej Wiosce drugiej strony natey
ze Stroia odchodzi ztąd Staią pozentego tegoż modli ztąd
ogrn nasaią na tym granicu bolgego pomiarowej Wieży ydą
go miedzą tego, daley na tęższe Stosie Jacz mienia Staią
tak że pozentego: Ton ze na Fur manach estat: tymiąż zagona
i natey ze Stosie przeciwko temuż Jacz mieniu z tąd Staią dwa
ie ladnie tąż samą miedzą dłużey yż obydwa Nieruchomy
natęższe Stosie ztymiąż zagonami daley ztąd Staią trzie za
tego. Staią tegoż modli piętnaście y znayduie siedm nasty
stosa y tymiąż zagonami Jacz mienia Staią Wsym ze Sto
lu Stosła przeciwko Siedliskom Wielmożney Pani Zoraw[s]kiej po
inasia od tegoż Siedliska ciągnie się do Granic Spalskiey
miedzy miedzami ut supra: natęższe Stosie ztąd zentego
we Mach Trzidzieści trzy talarzy Odewrzas ztąd ze
Stosła zobrano ze Staią daleiga Wsym ze Solu Stosa Ozym
Jami Siedmnastu przeciwko pracowitemu Szymonowi
pociąga się od Siedliska tegoż pracowitego Szymona ciągnie
się do Granic Spalskiey natęższe Stosie ztąd wmed Mach
dwadzieścia dwa na Fur mana zentego Ozymionych siedm
Staią na tenty za siedm Tęższe Stosa a między miedzami
ut supra Ad Solu Jarzębiny tym Wielkie Sołą tegoż Ozymnego
stosa a pociąga się do Granic Spalskiey ciągnie się Lom
nie małego Osiekła Wielkie między Ozymi Kondraczkiey
ziadney strzecia ex acco Solis tędzich zdrugiey strony
Stosa zagonami dziewięcią mianemi zasiane
Staią dwiżdy między drogami Jacz mieniem ze
czynienia iest pięćdziesiąt ode drogi nazwaney Swieńskiey
Stawnikami in meridiem tymiąż
zagonami ut supra specyfikowanemi Staią mena
tym do Otłogu Jacz mienia zasiane daley otłóg do
granicy tęższe ut supra Wsym ze Solu Sołowarskie po
inasia ode drogi ut supra ciągnie się do Granic ut supra
przym Staią daley Jacz mieniem tąż pozentym na
Fur manach tędzim daley grochem ztąd ze Sołowarku
zagonów pomienionych dziesiąt tymiąż zagonami
Stosa Staią ztąd między nego Tąż Stosie za drogą
Wsym Stosłu tymiąż zagonach Jacz mienia pozentu
go na Fur manach tędzim Staią daley grochu Staią
tymiąż zagonami Jarzębiny piane po dwa zagony
wsadon in Alba duże Wielkie miedze Sortis Kondraczkiey
zrzey trzy ex acco Solis strzeciwko tym za zagonom Sortis
Jam Tomicianae tymiąż zagonami ut supra
partiata Sołą tegoż Jarzębiny tąż Stosie tąż

[illegible] Tenże stodoły nie ma tylko słupów od stodoły szesć y Locha jedna Wyszynek zaś zwieczony zda[illegible] na rzedwora onym dawano pułkopi zyta tolto y [illegible] nienia Contributionem Capitalem Thesauro Rni Competen[illegible] [illegible]ddani płacali quo conscripto Inventario Bonorum supra [illegible]censitorum totali subditis supra specificatis praestanda obe[illegible]ientia[illegible] Parti Actoreae Jure vincen[illegible] Iniunxit Agrisq supra [illegible]pressos cum obus attinentijs et pertinentijs usibus fructibus [illegible]mmodis consemnationibusq supra connotatis tam in Summa [illegible]rginali supra expressa quam et Provisionali Marcislui [illegible] demum Lucro Poenae Bonorum perpetuae cum eius Pu[illegible]ficatione de Actu superius connotatis ea in causa obtenta [illegible]udidit Possessionem Pacificam assignavit Nemine In[illegible]gnante et contradicente Voceq Mtis in Agros eosq supra [illegible]pressos in praesentia supra scriptis Nlium Introduxit [illegible] [illegible]fica Possessione praemissorum [illegible] [illegible] Jure vincen[illegible] reliquit Actum praesens Traditionis [illegible] officium praesens Burgrabiale Castrens Plocen[illegible] Nicolaus Franciscus Kowalewski Burgrabius Castrensis Plocen[illegible] Juratus [illegible]

Officium Dom Castren Capitaneat Plocen ad oblationem D. Alberti Niedrzski Traditionem Infrascriptam in Bonis Inferius nominatis officiose per D. Nicolaum Kowalewski Burgrabium Plocen expedit ac manu eius propria subscriptam reproducere ad acticandum actis quibus Ingrossamus suscepit non tenore sequen[illegible] (Inserta) originale quoque Traditionis circa acta relictum.

Ex 3tia autem F. I. Mathaei Apli et Evangelii [illegible] proxime A. D. 1745

Traditio Bonorum Koziebrody

Nobilibus Hiedzyslaim Serviens

1741

Ao

Actum in Bonis Villae Kierz Sortesq Gnosi Josephi Kierski Citti
haereditt per Gnosos Wolskie Cittos Jurevictos possessa Feria
Tertia pridie Festi S. Luciae Virginis et Martyris An
no Domini 1747 Xtio.

Coram G. Nicolao Franciscus Kowalewski B. C. P. In praesen
tia Nobilium Joannis Milocki Petri Rostkowski Si
monis Bełkowski, necnon Providi Mtis Regni Gna
lis Stanislai Maychrowicz de Bonis Rostkowo Actui
Pseq adstantis eunqq acclamantis Officium praesens
Burgrabiale Castrensi Plocensi videlicet suprascriptus
G. B. C. P. Insistendo Legibus Regni deperagendis Exe
cutionibus Sancitis parendoq Additioni Mci Anto
nij in Zakrzewo Zakrzewski Dapifori Zawsiensi Vice
Capitanei Castri Plocensis munerisq Officij sui Burgra
biatus, satisfaciendo ad requisitionem G. Joannis Smo
linski Praefecti Gwardiae Sae Regiae Mttis Contribu
tionis Capitalis Exactoris ac totius Regimionis pedestris
Actoris Jurevincentis vigore Decreti seu potius Lucri
Ultimariae fortis finalis ac indilatae faciendae Execu
tionis de Actu ejus in Castro Plocensi In Terminis que
relarum Causarum Officij Judicijs ac Causarum Exemptionum una cum Con
tinuatione antenorum Causarum in diem hodiernam Incidentibus
Feria vta ante Fm S. Margarethae Virginis et Martyris
proxima Anno praesenti.

ex Instantia ejusq G. Smolinski Praefecti Gwardiae
Sae Regiae Mttis ex Pttu Plocensi Exactoris super Gnosis
Josepho Kierski Sortis ejusq haerede, Matthia Parente
Filio ac Filiabus Wolskie Possessoribus Citatis Jurevictis
Pinsertae Sortis Possessoribus et hoc in Causa occasione Con
tributionis Capitalis pro Rathis Sexdecem, quamlibet

Ratham numerando per Florenos Viginti Unum
et grossos Lex, Nummos duos non solutionis alia
Processu Causae fusius praemissa obloquenti obtem
Officiose condescendendo cum suprascriptis Nobilibus
ac praedicto Mnli in actu Contentis ad Bona seu Sor
tem ibidem sittam condescendit, Ipsemque condescendendo
de pacem et Securittem plcam Actibus Officiosis de
bitam praecustodire, ac Partes utrasque ad Sui prae
sentiam acclamare injunxit. Quo in Termino
eodem Acclamatorio personaliter Comparens Gnosus Jo
Sephus Buczynski vice Vexillifer Ejusdem Regiminis
Pedestris Guardiae Sae Regiae Mttis ad Urgendam
Executionem specialiter destinatus suo ac Gnosi Jo
annis Smolinski Praefecti Guardiae Sae Regiae Mttis
Ppatis Sui Nomine reproducto suprascripto Ultima
riae de Actu superius contento petijt ab Officio praesenti fo
tem finalem ac indilatam Executionem suprascriptae
Sortem Processu oneratam per offsam Executionem
Sibi Suoque Ppali Actori Jurevincenti tradi et dimitti Cu
jus postulationi Officium praesens Castrense Plocense
Executoriale Inhaerendo Legi publicae nemine Impu
gnante contradicente hoc idem Officium Castrense Plocense
Burgrabiale Executoriale vigore Decreti seu potius Lau
cii ultimarie ad Traditionem Sortis suprarecensitae
Bonorum affectante Parte Actorea Condescendit Inventa
rium aedificiorum hortorum Camporum quarta partis conscripsit. Cu
jus Tenor Sequitur talis. Siedlisko in Swoje
dzie Dworskie poczyna się od Wygrodzij alias drogi po
wies idącej ad locum solitum wedle Części alias Wyjazdu
tu Jmci Jana Mitockiego z Zachodu Słonca Na tymże

Siedli

Siedlisku Budynek pustkami stoiący z komorą y sienią
przy tey sieni Staynia restaurowana, znacznie w Izbie
okna żadnego niemasz, piec zielony, Kaffle w nim ~~roze~~
formowane odwoch skrzyniach restauracyi potrzebu
iący, w tym zas budynku drzwi stare do Izby bez za
wias z Izby do komory takowez, z komory na dwor ta
kie, w sieni kuchnia w strychulce gliną lepiana
także y kumin na dach wywiedziony ieszcze nie zły, w
tymże budynku połapy znacznie ogniłe, na tymże
co tym budynku poszycie stare, złe in parte, in parte
niemasz, do tego krokwina y łaty ponadgniewałe zna
cznie, drzwi zas u stayni nabiegunie ieszcze nie złe
z dwiema skoblami y wrzeciązami żelaznemi na
tymże siedlisku ex septemtrione stodoła odwoch ~~sie~~
~~dliskach~~ samsiekach o iednym boiowisku na sochach
w teyże stodoły słupy wszytkie pogniłe, do tego też
murłaty częścią nadgniłe, częścią upadłe, w teyże stodo
le dyle pogniłe in parte ich brakuie, na teyże stodo
le poszycie stare, złe, w tey stodoły ~~snopkow~~ wierzei
niemasz, przed tąż stodołą chlew stary zgniły zna
cznie y dylow brakuie, tenże chlew ex meridie częścią
obalony, drzewo zas obalone in nihilum pogniłe, na
tymże chlewie poszycia circumcirca niemasz, krokwina y ła
ty pogniłe w tegoż chlewa drzwi żadnych niemasz y
wszytko mizernie y pusto stoiące, w tymże podworzu
studnia zruynowana bez tęczy y żurawia, wedle zas
budynku żadney grodzy niemasz, to zas siedlisko cum
suprascriptis aedificijs portionem ex eadem area nota
bilem metis notabilibus per officium obsignatis, sie
dlisko Jankowskie, na tymże siedlisku Izbina zgniła

possessionem, nemine Impugnante et contradicente in pacifica possessione praeinsertorum Agrorum Partem actoream jure vincentem reliquit firmamque possessionem eidem Regimini assignavit, assignatque praesentibus.

Nicolaus Franciscus Kowalewski Bur. Castrens. Plocens.

Officium praesens Castrens. Capitanus Plocens. ad oblationem G. ~~Nicola~~ Jacobi Uzdowski Praefecti Gvardiae Sae Ke Maiestatis et Reipublicae Traditionem infrascriptam in rem Sui Offerens. Servien. pro infraspecificato G. Burgrabium Castrens. Plocens. in B. in ferius nominandae expedito ac manu eius propria Subscripto reproducens ad acticandae actisque praesens Ingrossandae Suscepit in tenore Sequens inserat. Originale eiusque Traditionis Circa acta relictum.

In Castro Plocens. Dnis Sub Celebratione Judiciorum Feria Sexta ante F. S. Mariae Magdalenae proxa anno Dni 1743tio.

Actum in Bonis Pilharum Lisice Sotteg M. Marianna Lisicka Virgines pu
nupte & N. Alexandri Lisicki criminaliter Supplicata Filia Haeredit tam
Mariana de Czarnomskie Relicte ejusd & N. Lisickiego. Sororis Vidue Pa
tris in Summa apud N. Laurentium Biallostorski. Scaren Feria Secun
da ante Fm S. Bartholomej Apli. prxd. Anno Dni 1742 # Inzetkow
coram Prspo Jacobo Ezicki B. C. Ploc in Tentia M. Stanislaj Biallostorski et
et Alexandri Zglenicki Valentini Lisicki, Stanislaj Prudnicki nec non Nris Pri Instig
Provid Dominici Przybyl de villa Nitoc Ejusd authtis Jurati ad Actus & acce
ptandu Quis quid D. B. C. Ploc insistendo Lege Regni de agend Exem
tionibus eo nne Fatali, Satisfaciendo quod additioni ab Egrio Thoma Szyrow
a Dobura Jora Zbowski Dcke Plonsk Ctu Sapneo ad infrascra pagend Debit
Vigore muneris officij Sui ad Bona Suprascra et Summa cui Suprascriis Re
bility Nlis condescendit, Jurisdictionem Sua offrd & Suprascra Nlem fundavit
Patem et Leuritt publicat Ercaejusmodi Acty Actos de lege Serenno Cautioni
Partes utrasq ad hui comparitionem prxdicto Mi acclamare nij unxit post
quam quid Cessij sui fundationem Laris et Leuritis produci petitorii, ad Mi
storialis Acclamationem pro comparens N. Stanislaus Biallostorski Suo
et Contis Sui nne et suo Jure vincere reproduxit Bona Bonitionis cum ejus
Adjacentiis Sita Plocensi Sabbatho in
Vigilia Festi Nativitatis S. Joannis Bpte Anno Dni 1742 Et
hoc in Causa Summe Contis Scriptione Bona quarum Bona Debita
Decreto Judicij officij Prne et Jure sibi adjudicatis in Solutionis petitu Cau
sa de his Latioris obtogeni Jus Relicte et Succesrij & N. Alexandri Lisi
cki. Actis Jure victo lobte et publicatis Vigore Legis condemnationis et ejus Sa
bitationis, petijt Executionem fieri Et pagi ad sortes proportionalb Summe
Suprascra correspondentes Libi et suo Jure vinc tradi, Cujus affectationi Stan
D. B. C. Ploc et suo Jure vincere Gl. Stanisaj Biallostorski tot Contis ejus Jan
ruendo ad Traditionem Actum dictante lege ubi in re Judicata sese con
tulit. Et quid in Bonis Lisice. Wsi Bliskiey Lechow Dwie Pastern
kiew Zasianych przez Staie Jedno, y Lawaskiew Jaki przez Siut Staj
inter metas M. Luce Kowalkowskiej albuna, et Nicolaj Lisicki exaltera
parte. Lose Ozimne Zagonow Dwa przez Staj Dzieiel Cyttew
Zasianych na Piasku, inter metas Relict & N. Valeriani Lisicki albuna
et N. Nicolaj Lisicki exaltera ptē. Lose Jarzynne Na Redlisku
nazywaiących się Zagonow Trzy przez Staie Jedno owsem Zasianych
inter metas M. Valentini Lisicki albuna, et Nicolaj Lisicki exaltera pte
Item Jary Jeden przez Staie Jedno owsem Zasianych inter metas Relict
N. Gilberti Jarszewski albuna et exaltera ptē ut supra. Item Jary Je
den przez Staie na Jednym owsem, a drugim Jarke Zasiane
pod Jezlem Staie Drog Lejs. Item Zagon Jeden przez Staj Owsa

Nadwoyna Jezionem, na Trzeim Dach, na Szwartym owies. iest Zaścia-
Item Łąki przydaie się do Jarzyny ktorey prosto rol niemasz wpierw
miedzu Zagonow Cztery przez staie Jedno, z ktorych Zagonow Trze
Trzecia część do Attorow należeć powinna, inter metas ut Pi-
rzewski abuna, et exaltera pte ut supra. Item Łąki Zagonow Trzy
ny Spodolnym sposobem Trzeia część leżą nie staiem Attorom wy-
dzielaie. inter metas quo supra. Pole Gorowe. Zago
Jeden przez staie Szworo na Jednym staie Zoraty y uwleczony na dr
gim podorany, a Dwoie staie ottogiem leżą. inter metas M. Lucz
kowski abuna, et Nicolaj Liśicki exaltera pte. Item Zagonow. Dwa
przez staie Szworo, Dwoie staie oprawnych, a Dwoie ottogiem leżą. in
ter metas ut supra. Item na piaskach Zagonow Dwa przez Pol
czwarta staie, Pułtora staie oprawnych, Polle ottogiem leżą. inter m
tas Relict. ad N. Alberti. Jaroszewski abuna et N. Nicolaj Liśicki
exaltera pte Item Do Ozimny prydaie się Łąki ktorey niema
prosto rol. W grud Zagonow Cztery, przez staie Jedno, z ktorych
Trzecia część Attorom oppthuie się Jam autem in Boris
Korzetkowo. Pole Ozimne ktorego taki iest opisanie
Zagonow Siedm przez staie Jedno ottogiem leżą. inter m
tas M. Thoma Gregorij Lebiedzki Jocem Gorsie exsaponei abuna
N. Stanisław Białłozorski exaltera pte. ottogiem leżących. Item o
gu Ozimkow Siedm przez staie Dwoie. y z tąd rachuiąc poczy
iących się od Koniewskiey drogi przy granicy, ciągnących się do gra
nicy Strzyżkiey. a z drugiey strony. Pola Pana Stanisława Białłoz
skiego — Pole Jarzynne. Jarych Trzy, prze
staie Jedno. na Siedlisku owsa inter metas ut supra. Item Jary
staie ottogu przez staie Jedno. inter metas quo supra. Item Ja
na łąkach Jarych Trzy. przez Pół staie. Pole Gorowe
Zagonow Czm przez staie Jedno ottogu Item ottogu w Siedlisku Za
gonow Trzy przez staie Dwoie, poczynaiąc się od wsi, ciągnąc się do
Warta inter metas ut supra. Post cujus gest Suppiacentem Cho
sius binasc tam in Boris Liśicie quam Korzetkowo i ibi Litt Consensu
nem Pan exmune in Realem et pacificam possessionem Das Sorte
totas Sepig descriptitura cum areis, hortis, agris, campis, Gbu
Tertia parte pratorb in Boris Liśicie existens Insemination ibg utra

tum alijs pertinenciis atque attinentijs. Voce supra scri Mlis adstante in summa
Centum Tymphonis Polonis aequaliter per Matrem et Filiam. Citt Jure victo
~~[illegible]~~ per medium debitt una cum Poena Luita. Sufficienterque producto per-
cessu in Decreto Judicij officij pte ~~adjudicatt~~ expressa Nn. Stanislao
Białoskorski et Annae Lisowska Invicem Conjugibus actt Jure
adjudicatt vincen. Nemine Impugnante et Contradicente. Tradidit, tra-
ditque pte ac eosd Conjuges utrosque in praefatt Sortes. introduxit
Jacobus Lesicki. Burgrabius Castri Plocensis mppa

Officium praesens Castrensis [illegible]
Ti Alberti Wyszłowski Traditionem infrascriptt in Bo
nis inferius nominatt Officiose per infraspecificatt Enosum
B C Plocens expeditt manuq Ipsi propria subscriptt reproducens
ad acticanae Actisq praesens ingrossanae suscepit in te
nore sequens inserat Originale vero ejusd Traditionis circa
Acta relictt. Sub Actu in Castro Plocensi idq sub cele
bratione Judiciorum Feria Secunda post Festum Immacu
latae Conceptionis G V Mariae proxima Anno Dni 1742

Traditio in Bonis Li
sice & Krzetlawo.
NN. Bialłos Korskin
Conjugibus Serviens.
1742 a.

Actum in Bonis Karnominko Mlius Sorzeo ad N. Pauli Kozierowski [illegible]

Actum in Bonis Villae Miączyno magna ante Horthoforium Eodem Situm Feria Tertia post Festum Sanctorum Simonis et Judae Apostolorum proxima Anno Domini Millesimo Septingentesimo Quadragesimo Secundo. Coram Gnoso Alberto Gumowski Burgrabio Castrensi Czechanoviensi Jurato in praesentia in praesentia Nobilium Joannis Cybulski et Josephi Komorowski necnon Mnlis Regni Gnalis Providi Thomae Kotkowiae authentica et Jurati ad actum praesentem assumpti et eundem acclamantes Officium praesens Castrense Capite Czechan. videlicet idem Gnosus Burgrabius in actu contentus insistendo Legibus et Constitutionibus Regni de peragendis executionibus seu Traditionibus Sancitis tum parendo additioni Mpci Michaelis Nosarzewski Judicis et Vicecapitanei Castrensis Czechanoviensis muneriq officij suisatisfaciendo ad Instantiam et officiosam requisitionem Gnosae Dorotheae Miączynska relictae Consortis olim Gnosi Nicolai Gąsecki Actricis et Jure vincentis Vigore Condemnationum seu Lucrorum poenarum Banitionum anteriorum cum earum publicationibus et quidem ultimariae de Actu Petricoviae in Judicijs Ordinarijs Generalibus Tribunalis Regni Feria Tertia ante Festum Sanctorum Simonis et Judae Apostolorum Anno proxime praeterito Millesimo Septingentesimo Quadragesimo Primo ex Instantia Gnosi Gąsecki Citati Cissandae Super inscriptionem seu actoratum Partis in eo casione Citationis et Causae approbato anteriori processu Lucri Tertio iterato ulterioris fortis ac indulatae executionis faciendae executionis seu Traditionis Bonorum quam nemo impugnare audeat Super Gnoso Ignatio Miączynski in Causa occasione praefatae Gnosae Gąsecka Sororis Suae germanae protrusionis in honore laesionis Calumniationis per eundem Gnosum Miączynski Dotis realis praedictam Gnosam Gąsecka ex Bonis Pater

nis et Maternis ac post Subsecuta fata olim Gnosi Joannis
Migczynski Sui actricis Fratris et ipsius eandem Actricem Ig^me
Concernen seu Summae Sex Millium Trecentorum Quinquaginta
Floren polon una cum provisione aquolibet Centum per Florenos
Decem non obstante calamitate Complanatione Certa de Da
ta eius in Dąmbrowa die Secunda Mai millesimo Septin
gentesimo Primo inter praefatum Gnosum Ignatium Mig
czynski ab una et olim Gnosum Nicolaum Gąsecki ac ~~[illegible]~~
~~[illegible]~~ ac eandem Gnosam de Migczynskie relictam Centem
ipsius parte ab altera conscripta et ad Acta Castren Cuchan
Sabbatho post Festum omnium Sanctorum Millesimo Se
ptingentesimo Vigesimo Quarto per oblatam porrecta
pro tempore in eadem complanatione expresso non persolutio
nis nec persolvere nolle imo eidem Complanationi in toto con
traventionis ac Bonorum Doti correspondentium non Exdivisionis
Traditionis Bonorum irritationis nec Summarum pro pa
tranda nec memorati olim Gnosi Joannis Migczynski absq
scitu et consensu Actricis combinatarum et levatarum nec
rerum mobilium aequaliter Actricem post eundem olim Fra
trem Actricis concernen restitutionis ac aliarum quarum cus
praetensionum peractionis processibus ac poenis Banitionum
de his Latioribus obtentis et publicatis officiose cum Suprascriptis
Nobilibus ac Mnli in actu contentis condescendit Jurisdictionis
Suam executorialem Fundavit et partes utrasque ~~quam~~
tam Actoream Jurevincentem quam Citatam Jurevictam
cum Juribus et defensis Suis Juridicis ad sui comparitionem
Mnli Suprascripto acclamare demandavit ad Cuius Mnlis
acclamationem personaliter comparens Suprascripta
Gnosa de Migczynskie Gąsecka reproducto Suprascripto De
creto Lucri Tertio iterato ulterioris executionis ac poenis
Banitionum perpetuarum cum eius publicationibus petyt

Actum in Bonis Barraminka Vlis Stroża ad V. Sabi Kozierowski

125

per opcum presens executionem de Bonis Stata jurecti
peri et peragi et Bina vti Suppientor cenericta tradi. opcum
dagerpsens Executorale Significat nemo aparte Stata Jure
Victa ad impugnandam eandem executionem Seu postus tra
dicionem comparuit, ad hazendo Legi publice ac posthac Sa
cree Bona Mrgczyno eiusdem Stati jurecti hereditaria in
possessione Inosa de Slunichce Mrgczynska Ensorthe sponsis
existentia cum edificijs structuris usibus proventibus adiertes
in Bonis Liberadz consistentes et ad prefata Bona Mrg
czyno Spectantes eidem Inosa Ippecka Actrici tradidit rea
lemque possessionem per Mrlem presentibus Vlibus Supradicta
proclamatam et intromissionem in Bona memorata assignavit
et denunciauit in quibuscaque possessionem eandem Actricem
reliquit post quam Subsecutam Traditionem Bonorum pre
fatorum Mrgczyno ad Ensorptionem Inventarij Descendit
Cuius Inventarij Tenor Sequitur) videlicet Primo Budynek
Dworski stoi na południe w tym Budynku Sien w chodzc do
Sieni Drzwi roboty dobrey w Sarcinie na Zawiasach Zelaznych
wtey Sieni Komorka z przegrodą Dwoyguie Drzwiami z Zawiasami
Zelaznemi i Zkubley aczyli Zelazne Kollo w Drzwi Sennych
y Izbetnych Zielazne Kumin dobry Izba y Sien wstupy w tarte Drzewo,
w Izby Drzwi z Zawiasami Zelaznemi Stolarskiey roboty
robionemi w Sarcie, wtych Drzwi hackych Klamka Zelazna
piec prosty w Kawsie Szafa Stolarskiey roboty ze Drzwiczkami
bez Zawiasch Stoł duzy wedne na południe wedna na Kwatera w stow
cała druga w Drzewno wdrugim stole nawschod Burè Kwa
terzenie stow cała Stolik maly narogy robiony z Zestalugami
Stolarskiey roboty Stolek maly do siedzenia Lawka pod okienem
alto racky ekstra pod Sutapz Dzbanow pod Szenur obrazki
rozy Zack dobry nad tym Budynku. Stodoła w Dyse Stare Stupy y opa
dły nowe przyszła chrostem rożnemi mieszkami wedna Zasieki drugą
-tt ac Laboriosis et Michaele dicto Bachurz Dyse cum uxore ac pueris et
Jakubowa Vidua cum puero.

bez Wierzchu wierzcie iedne w Deski stare drugie w Dyle w tey
Stodole Jarki Kopa iedna Jeczmienia Kopa iedna Snopow Czterdzieści
y ieden Pszenice Snopow Czterdzieści y Cztery Zyta Dwie Kopy Sno-
pow pietnascie Owsa pułkopy. Krow Dwie przy Dobrach
Drugie Dwie Jeymci Pani Mięczynskiey należyc maią
y Tradycyi nie podlegaią. Zyta na Zimę Sianego trzy wier-
tle. Gęsi Sześcioro Kaczek Sześcioro,

Albertus Gumowski Burgrabius Castren Ciechan

Juratus mp

Actum in Bonis Szarnominko Nobilis Sorzeg od N. Pauli Kozierowski. ~~[illegible]~~

126

Officium praesens Castrensis Capitulo Plocensis ad oblationem P. Alberti Wyla-
złowski Traditionem infrascriptam in B. inferius nominatam officiose
per infraspecificatum P. Burgrabium C. Ciechanensem expeditum ac manu ejus
propria subscriptum reproducens ad acticanae actisque praesens ingressanae
suscepit in tenore sequens (inserat) originale eiusdem Traditio-
nis circa acta relictum.
In Castro Plocensi Idque sub celebratione Iudicionis F. 4ta pridie F. S. Nicolai
Pontificis A.D. 1742do

NB autentyk Kotkowicza
odebrać

Actum in Bonis Czarnominko Ante Soreg: ad N. Pauli Kozierowski. ~~Dijudicati~~
Quarti die Sabbatho in Vigilia Festi Assumptionis Virginis Mariae Anno Dñi 1740. Coram R. Jacobo Lesicki V. Scabino
in presentia Actis Adami Zakrzewski Actt. Alberti Czarnomski, Nicolai Lisowski, nec non Actis Regii Judicii. Provisi Dominici Prytz de villa Mikorzyno
Actui et Jurati ad actum hoc acclamando assumpti. Qui quid. R. V. Scabinus
in fori damnato Decreto Castro Sloq. Fri 2da post Dominicam Jubilate proxime
elapsi in Anno hoc inter Actum Adamum Zakrzewski Actt. abuna et Actos Czarnomskie primo ad Actis Pauli Kozierowski; 2di adpetens voti Casimiri Aminski Conten Matrem, tu Josephum Kozierowski Filium in primo Edicto proclamatt. Cita pte altera Latt. Quo Decreto condemnatio officii dni Burgrabiahi ad divisionem Sortis totalis ~~pro parte in dicta~~ Summae. Decembris Synphonae qui
stone peracta ~~ad Literas Latas in dicta~~ Correspondere est injunctum Viris
honestis Stagi praesentis Decreti Supranotatos R. V. Scabinos ex regestro Sortis
cujus interest ad Bona Supratacta cum Sorte condemnendi et videndi
condemnendo Pacto dicti prius Pace publica coram Actis promulgata par-
tes ad hujus comparitionem praedicto Actui acclamare injunxit, ~~Quibus acclama-~~
~~tis~~ Quo in Termino pro comparens Actis Adamus Zakrzewski Actt jure
victus Sortem ad N. Pauli Kozierowski petijt totam sibi Judicij cum
potius exdividi, cujus affectatum Stagi R. V. Scabinus annuendo ad con-
scriptionem ejusdem Sortis dicti Kozierowskiana se collocuit. Cujus tenor
talis. Naprzod Siedlisko bez Budynku ktoregoiest Zagonow Pat Postka
y Stadium unum, Czeremizna Pat Stay, a Pat. Stay ot dogiery Zeby te Zagony,
inter metas NN. adami Kozierowski abuna, et Czarnomskich exaltera
ra plebus

Lole Czimre.

Imo Jary Jeden przez Stay Czuro Zyten Zasiany, Inter metas Actis Adi. Jde
de Czarnomskie primo ad Actis Pauli Kozierowski; 2di adpetens actis voti
mini Aminski. Sortis abuna et Adami Kozierowski exaltera pte.
Item Zagon Jeden y Stadium unum Zyten Zasiany, inter metas ut Su-
pra. Item Zagon Jeden y Stadia Duo Zyten Zasiany, inter metas
quo Supra. Item Czimek Jeden y Stadia Tria Zyten Zasiany,
inter metas Similiter Item Zagonow Dwa y Stadia Tria
tey Zasianych inter metas itidem quo Supra. Item Zagonow Ty-
les y Stadia Tria Zytem Zasianych inter metas abuna et
Supra, et Actis Alberti Czarnomski exaltera pte Item Zagon
Jeden y Stadia Quatuor Dwoie Stay Zyski Trzecie Czeremizna

a Sinistra
ipsa

a Czwarte Żyta, inter metas Nlis Umińska abuna et Adami Kozierowski exaltera pte. Item Zagonow Dwa p stadia Quatuor, Dwoie Stay otłogu leży, a dwoie Stay Zasiane, to iest Gryki Staie, a Czwarte Staie Jęczmienia inter metas abuna ut supra, et od Nlis Matthiae Czarnomski exaltera pte. Item Zagonow Dwa p stadia Tria, Pułtrzecia otłogu leży, a pułstay Żytem Zasianych, inter metas quo supra. Item Zagon Jeden p stadia Duo otłogiem leży. inter metas ut supra.

Pole Jarzynne

2do Zagon Jeden p stadia Quatuor, na Jednym Staiu owies, a Troie Stay otłogu leży, tym Zagonem JP. Aktor przez połowę z Jeymością Panią Umińską małżonką rozdzielić się powinien. inter metas Nlis Umińska Coniunctae abuna et od N. Joannis Lisowski exaltera pte. Item Zagon Jeden p stadia Duo Grochem Zasiany, inter metas ut supra. Item Jary Jeden p stadia Quatuor, Dwoie Stay Grochu, a Dwoie otłogiem leży. inter metas ut supra. Item Jary Jeden p stadia Duo owsem Zasiany inter metas inter metas abuna ut supra et od Nlis Matthiae Czarnomski exaltera pte. Item Jary Jeden p stadia Duo owsem Zasiany. inter metas abuna ut supra. et Nlis Adami Kozierowski exaltera pte. Item Jary Jeden p stadia Sex otłogu Troie Stay leży, a Troie owsem Zasiane. Item Zagon Jeden p stadium unum owsem Zasiany inter metas ut supra. Item Zagon Jeden per Semi stadium owsem Zasiany, inter metas ut supra. Item Zagon Jeden p stadia Tria otłogiem leży inter metas ut supra. Item Zagon Jeden p stadia Duo otłogiem leży. inter metas ut supra. Item Zagon Jeden p stadium otłogiem leży. Item Zagon Jeden p stadium unum otłogiem leży. Item Zagon Jeden p stadium otłogu leży.

Pole Ugorowe

3tio. Zagonow Dwa p stadium unum Zoranych inter metas ut supra. Item na przecach Zagon Jeden p stadium unum Zorany, y sprzeorany inter metas ut supra. abuna, et od N. Joannis Lisowski exaltera pte. Item Zagon Jeden per stadia Duo Zoranych inter metas ut supra. Item Zagonow Dwa p stadia Quatuor, Czworo Stay Zoranych, a Pułtora Stay przeoranych, inter metas ut supra. Item Zagon Jeden p stadia Tria Zorany, y sprzeorany inter metas quo supra.

Item

Item na Szczepanowie Zagon Jeden p Stadium unum Zorany y Sprzeorany inter metas ab una ut supra. et d. N. Joannis Lisowski ex altera parte. Item Zagon Jeden p Stadium Zorany y Sprzeorany inter metas quo supra. Item Zagonow ~~Jeden~~ Dwa p Stadium Zorane y Sprzeorane inter metas ut supra. Item Zagonow Dwa p Stadia Duo na Jednym Staiu Rzepnica, na drugim Rzepa. inter metas ut supra. Item Zagonow Dwa p Semitria Stadia Zoranych y Sprzeoranych inter metas ut supra. Item Zagon Jeden p Stadium Zorany inter metas ut supra. Item Pul Zagona p Stadia Duo Zorany y Sprzeorany inter metas ut supra. Post cujus quidem sufficientem Sortis nuncupatt. Kozierowszczyzna conscriptionem Eandem Sortem d. N. Pauli Kozierowski hæreditt. una cum areis, hortis, agris, campis, pratis, ejd. Sorti adjacenti Sylvis, Inseminationibus utrisq. supraq. descriptt. attinentijsq. et pertinenti in realem et pacificam possesionem voce supra fatti mtis adstanti in Summa Ducentorum Tynphorum Polonicorum cum provisionibus ab eadem Summa provenit. Nobli Adamo Zakrzewski Actori jure vinci tradidit, tradit ipsum ac praefatum actum in Sortem dictt. Kozierowszczyzna (nemine impugnante et contradicente:) ab oriente Solis introduxit.

Jacobus Kęsicki Burgrabius Castre Plocensis mppa

Traditio in Bonis
Czarnomirsko Nlis
in psona N. Zakrze
wski Serviens 1740
as

Officium Oppens Castrensis Capitanei Plocensis ad oblationem et adamum Zakrzewski Traditionem infrascriptis in B. inferius nominatis officiose pro specificatis P. Burgrabium Castrensem Plocensem exmente Serti Ludovici officiosi expeditis ad manum eius propriae subscriptis reponendo ad acta ad alias Oppens ingrossandum Excepit in Tenebre Sequens inserat originale eiusque Traditionis circa acta relictam
Pro Suo celebratione Judicio 67. 2 incrastino F. S. Marie Magdalena anno 2mi 1742.

Actum in bonis Modła Magnorum Francisci Krzyżanowskii et Theophi

49 130

Actum in Bonis Brzeźszewo Inũi Pauli Radtubowskij Hereditarij
Feriâ Sextâ post Festum Sancti Martini Pontificis proxima anno
Domini Millesimo Septingentesimo Duodragesimo Primo.

Coram Inũo Ioanne Chmielewski Burgrabio Castren Płocen in Plentia
Inũorum ac Nobilium Sebastiani et Casimiri Krzyżanowskich Necnon
Nobilis Inãlis Andreæ Woyczalo de Bonis Gunyszewo Au
toris et Iuratt Actum Plentem acclamantis.

Quo quidem Inũus Burgrabius Castren Płocen ad Hasrendo Legibus Re
degendis Executionibus conotnine Sanctis Satisfaciendo quoq;
Muneri officij sui, additionis Inũi Nobilis Antonio in Zakrzewo Zakrze
wski Dapifero Gaudentij et Nec Capitaneo Castren Płocen ha
bita in Listendo Bandi Manitionis cum ejus publicatione de Ac
tu in Castro Płocensi Feria Tertia in Vigilia Festi Natalis San
cti Ioannis Baptistæ in Ao Dñi 1742mo Respectu Summæ
Quingentorum Zymphonum Cum provisione retenta et Decreto
Adjudicata non Solutionis Circa Manifestationem obtentæ et
publicatæ ad Requisitionem Officiosam Inũi Alberti Dzierzanow
skii Vinicerna Vinnicen ad Bona Supradicta cum Nobilibus estitit
Supra eaSpis Condescendit Iurisdictionem duam officiosam pos
tulavit Partes utrasq; tam actoream juxta unicetam quã Scitam
Jure victam ad Lar Plentiam acclamare Jussit quo in
Termino executionali per Comparens Inũus Albertus Dzierzano
wskii Vinicerna Vinnicen actor petiit ab officio Burgrabiali Sub
ditum Nãe Felicem de Bonis Brzeźszewo Inũi Pauli Radtubow
skii Hereditarij ~~cum Uxore~~ adpuens Ipse Proprijs Laboribus q per Ipsum
Solitis et pratum in loco Dicto Gnaty Sibi in Summa et provisio
ne Decreto adjudicatã ac Condemnatione Respectu Contraven
tionis obtentã Sibi Tradi. Cujus assectationi Inũus Burgra
bius annuendo uti Licito ad Traditionem Etatis Subdi et
prati permittente Inũo Paulo Radtubowskiemu Jure victo
se Contulit cujus Traditionis Tenor Segnit Talis. Chłopa na
Imię Szczesnego Wdowca w latach prob cż tego z Synami
y Córkami Jego ustanemi w Summie Piędziu Set Tynfow y pia
wszy przez tatey Zudziesz w processie Jegomści Panu Dzierża
nowskiemu Cześnikowi Winnickiemu Podaie się Ten Chłop
ma Robic Dni Cztery Soby bo wotow Zatożnych nie ma Chłopa
Temu Jegomości Panu Dzierzanowski da Woły Zatożne to Pow
nien będzie te trzy dni Wotmi lub czem Zaża Robic, Dziew
ka Zaś Dni Cztery w Tydzień Robić Ma, Straż y Temu Chłopu

Lapsus P. Paulo Radtubowski

Jegomość Pan Dzierzanowski Stante Sua Possessione dla odległości
samego Siebie Opuszcza, Ten zaś Chłop Chałupę Ma Starą ledwo się
wywroczy tylko ią podpory Trzymaią Stodoła y chlewy dobre. Po
daie się Tęż łąkę w Gnatach Zagaiem ktorą ćinał Jegomość Pan Pr
dwoienski. Temu Zaś Chłopu Gdy by J. Mość Pan Dzierzanowski
Som Sobie Chałupę chćiał Postawić Tedy według zwyczaju ex
Fondo Bono z Przeciszewa Drzewo ma być do budowni. Post cuius
Eidem Conscriptionem Officium Burgrabiale Gnoso Alberto Dzier
zanowski Pincerna Vinnicen. Pfall. Subditum in Summa et
visione ac processu cum Agris Hortis Gazaq chmetonali et a
p Aedifitijs per Ipsi Possessis laboribus Solutis Tradidit Intromis
nem Instantaneam ad Stantibus Nobilibus Mli Supra ex
acclamare injunxit ac Eundem Gnosum Albertum Dzierzanow
Pincernam Vinnicen. in Pacificam Possessionem Introduxit et
liquit Decreti Sui Executorialis vigore Traditionis

Joannes Chmielewski Burgrabius Castren. Plocen.

Traditio in Bonis Prze
ciszewo Expedita Gnoso
Dzierzanowski Pincer
na Vinnicen. Serviens
Anno Dni 1744 Anno

Officium Dzens Castren. Capitan. Plocen. ad oblationem M. H. P. Lo
zephi Kostowski Traditionem infrascriptam in B. inferius nomi
nato officiose pro fraspecificato P. B. C. Plocen. expedito ac manu
eius Sigma Subscripto ~~ut et clat~~ reponen. ad actitanda actis
Ipsius ingrossanda suscepit in Tenore Sequen. Inserat
originale cuius Traditionis circa acta relictum
In Castro Plocen. F. 3tia Pridie F. S. Petri in vinculis Anno
Dni 1742 Do.

133 5/

Stam in bonis Molta Magdorum Francisci Krzyżanowski et Theophili Niebrowski Sororum Sub Dispensatorum Dantiscanarum Defunctarum

131 50

et etiam in fundo Borowim Villae Orlowo Agri Stumsdorfensis Joannis Fryderici Fosterings proveniti hereditarij Dominij Possessionis Insp. Joannis Skarzynski Subiecti Districtus Secunda post Festum Dedicationis Annae Genitricis Mariae in Possessione Virginis Mariae proxima Anno Domini Millesimo Septingentesimo Quadragesimo Secundo Coram Exo Thoma Jarosselsky Burgravio Castri Mariaburgensis in Judicio Dn Martini Kaiserwalk Statorum Officii Judicialis Thomae Ghisky Vice non Actis Regni Ghisko di Joannis Battkowski de Villa Sielig minori ad Actum Petitionem Assumptis et eum Adamantis

Quia quid Insus Burgravij Castri Mariaburgensis Judicando Legibus Regni de pagendis executionibus Sanctis additamentis Suis ad infra Scripta exequenda a Nobis Thoma a Dzbenka Gora Dzbeński Palatino Pomeranico Capitaneo per expressum habetur Instrumento ad requisitionem Insor Laurentij Ostrowski et Theophili Brudzka inscriptum Conjugum actorum Jure innati Vigore Decreti seu potius Condemnationis in Judicijs Terrestribus Regni Petrikauiensis Feria quinta ante Festum Sanctorum Simonis et Judae Exposito anno proxime elapso 1741 ex parte eorundem Dnorum Ostrowskich Conjugum seu potius ipsius Dni Brudzkie Ostrowska Consortis actricis Superveneruto Dn Stanislao Ostrowski Tributo Fostiney ac alijs in processum entrantibus Obtente et publicatis officijs eum Supplicationibus Illis et Nobis ad Sora Suprascripta Terrestria Condescendit Jurisdictionem Suam Provisa pro voce Suprascriptis Nobis actis Pro ad Stante pace et Securitate Publica circa ejusmodi Acta observari Solita fundavit et Partes utrasque Jam Actoream Jurisdictionem quam Citatam Jure citatas ad Suum Pertinam Nobis ejus acclamare injunxit ad quas Nobis recipientibus Supplicatorem a parte Actorea Jurisdictionem Citato comparente Supplicatorem Scripti et Juramenti Ostrowski Manu propria Scripta Scripti et Juramenti Ostrowski Manu propria Scripta Scripti et Juramenti Ostrowski Manu propria Scripta

condemnatione de actu ejus stylo exposa petyt de Bonis Testo
Jurevisto hæredib executorem fieri et peragi ac ad Tradu
ctem Bonorum hæreditarium Sigilli affectationi ibidem Burg valgui
tiate annuendo Si quid Bona Sapieniana dicta Testatoris plus quam
sufficienter procepta sunt perdatis ad Traditionem Sentis
portionatis Curiose provisionis et procuratoris correspondentem
cordes credit et ad Conscriptionem Inventarii se se contulit
Tenore sequentium Roku Pańskiego Dwoma Tysiącami Szostym
etko dobre Stoiących Izb pomieszczenia Celadnią od Zachodu
Słońca do Południa z Sieni Drzwiami na Sklepiach z Kluczy
rzeczeniem Skobiem y porzeczą żelaznemi w tey Izbie Ka
mien wisko podmurowany Kaflowego Piecyka niewielkiego z Kur
na do pieczenia Chleba piec drugi Duży Stary z Kafli zielo
nych y szpetnych białych Stary wtyle iego mało co Kafli tylko
głuzy podarty Kawy Szafka prosta Stara Ława okienna
w oknie po Kwaterze duże wszech Szyb nieroze Szesnaście
Stołek nieduży na Kołyszach prosty Ława prosta
Drzwi do komory prowadzące na Sklepach prosta roz
ciągnienie y skobiami takiemi Klucz zielazkiem natey Izbie
y Komorze niepełnej Justy drzewo probalatey prosta
chniate Wodety odwoch Klenpiach na wschód y Zach
Stoiących Sytami na Sochach wiszące y Dyle pobitowane
Gpustek idących od Zachodu Słońca cały z Klepiskiem natt
Sypaniem pogrzeć czyszczenie czyszczenie Stare Sochy
zastrzałem wgranta trochę nachylone na wierzchę z tam
Dwoie przedwsko sobie Stropy przestoiące od siebie Chle
wow przedzielane to stropa w Słupy y dyle na dwie przestoi
dzo na przek dwa w Słupy y dyle przegroda nie rozdzielo
Stoiąca podaiąca się z Poddanskiego Chłopa Ka
zimierza Zarnego z poddaną Jadwigą Stroiskowy Siemie
go y ofiadzonego Chałupę na Stary niezły Wodety na
dla trzebie za innym Siedlisku prosto o innej Chałupie
rozpraconą Malowaną prawą załocznych Szatek z Dwoma
idącą Kalenicą to walonis Tynfow Siedmiepiąty przy
takze załozny Gołcow Swoich ostatnich pasz Piąty nie
żony Jego Siostra Regina Dziewka pasierbow Dwoie
Dominik Chłopiec y Maryanna Dziewczyna robiące
mi dni Trzy kobieta Soboty Dni przy wczasie cały Tydzień

Cz

Extract in bonis Medlta Magnonum Francisci Krzyżanowski et Theophi
de Niedzwiedz Sororum Subdispensatorum Tarnowiensis hereditariorum

132

[illegible] wszystkich [illegible] z wszelkim poszanowaniem y roboty tak
ze pustkowiskami iako teraz [illegible] zastawamy ich podan
[illegible] na wszystkich [illegible] wydziela [illegible]
ow drogą pod Badarky przez pochylaiącą się do dro
gi do Sodzawoda ze wsi idącą aż ciągnącą się do granice tych
Badarskich zagonow orzinkow trzydzieści dziewięć stan
iedwadzieścia ćwierć zasiane drugiem [illegible] ten dla Imci
Pani Skarzyńskiey zostawuiąc grunt się wszystek
y tych podaie w tym że polu minuiąc iedno folwar
ku Dworskiego z drugiego folwarku pod Sadowicami
Chłopskich a zachodu Stodoła zagonow trzydzieści przez
stay osmioro z tym zasianych wessła stogiem leży
takie tych przeciwko Gminie zagonow orzinkow leżą
cą w Jastrzębnym polu prosto Dworu z folwarku Dwor
skiego takie zagonow orzinkow po bessele [illegible]
sko oranych trzydzieści [illegible] to iest Jęczmieniem owsem groszkiem Jarką y tatar
ką przez stay dziesięć [illegible] zasianych ten folwark
pochyrasz ode Drogi [illegible] ciągnie się do
Granice kosnokiey w trzecim polu [illegible] folwarku Dworskiego od Stodoł Dworskich pochylaią
cego się aż na grzeczkę tak iako y w sąsiedztwie zago
now tyleż orzinków to iest trzydzieści od Zachodu takie
Słonecznie od pola Jastrzębnego ten folwark iest
pod oranym wszystek szczęściem [illegible] opasany naprzeciw
Stoią krzyż zasiany takie z ogrodu Dworskiego przed
podworzem [illegible] Gminnym opielonem zapra
wdzie ogrodu [illegible] [illegible] [illegible] [illegible]
[illegible] [illegible] [illegible] [illegible]
[illegible] [illegible] [illegible] [illegible]
[

Actoris adjudicata tam et processu eo ante perducto
provisionibus, petierunq; vocé sapiens scripti Mag.
tradat pacificam possessionem usq; ad exolutio-
nem summæ et provisionum ac purificatio-
integri processy Dens Joseph Stanislaus
vero eorum possessore promissum Tradi tionem
non impugnante eo nobore pontifice assig-
nit et eos pacifice reliquit Dens Vigore
Thomas Jarosz Ky Burgrabey Castrey
Cracov mpp

Officium Generalitium Capitanei Cracoviensis Actorum Acta
Electoralia Districtuum visitantium Officiorum R. R. Cracov
m. 8. vigesimis nonis Mensis Decembris Anno Domini
Millesimo Septingentesimo Nonagesimo Secundo ac Anno eiusdem
Regiminis Sui Nono Coram Actis Officii Generalitii Capitanei
Cracoviensis Regiminis Sui Nono Coram Actis Officii Generalitii

Etiam in bonis Nobilis Magistri Francisci Krzyzanowski et Theophili Niedzwicki communium subdapiferorum Lanciciensium hereditariorum Sabbatho in Festo festi Sanctorum Viti et Modesti Martirum Anno Dni 1742 Coram Egregio Alexandro Christophoro Borzymowski Castrensi Plocensi in presentia Egregiorum Ioannis Hippolyti Gorczyczewski, Alberti Daminski Josephi Zyborowski Notariorum et Adami Konarzewski de Mathis Regni Egregii Judicis Michaelis Brzeskiensis de Kondratice Authenticorum et Juratorum Actorum Dni Nicolaus Burzymowski subdapifer Regni de Jagendis Executionibus Sanctae Cancellariae insistendo et innitendo officio sui ad hoc officii Castrensis Plocensis additioni et requisitione officiosa Magnifici Ioannis in Radzanowo Radzanowski succamerarii Pattensis Plocensis et Gnosd Elisabethae de Ostrowskie olim Gnosd Francisci Zielinski felicis memoriae relictae Judicis actorum succumbere et litteras Decreti Lucri Ulteriorisque fortis faciendae Executionis in castro Plocensi in terminis sub vellaturis causarum officii Judicii una cum continuatione anteriorum causarum in dicto hodierno incidere feria secunda ante festum Sanctorum Omnium prima anno primae Saeculi Millesimo Septingentesimo Quadragesimo primo et post in suo respectu continuentibus Decreto officii Castrensis Plocensis, Nempe Summarium Literarum Unius Mandati Citatorii actorum Quadraginta duorum tenoris et Literatorii actorum Magnifici Nicolai succamerarii Plocensis Ulteriusque Decretorum citationum tenoris Gnosd Elisabethae de Ostrowskie Zielinska Judicis Decreto Castrensi Plocensi feria secunda post festum Sanctae Margarethae Virginis et Martyris ad Anno Millesimo Septingentesimo Quadragesimo una cum positionibus de pora lecta ad Solvendum obmissorum non Solutionis Super Magnifico Francisco Krasinski et Theophilo Nicborski communibus subdapiferis Lanciciensibus Statt Succumbentis exhibitarium supradictorum Actorum et succumbens obtenti et publicato ad pora Signanominata Nobilis cum Supradicto Nobili de Mathis in dicto contradictio condescendit Jurisdictionem suam Officiosam pristinae Sanitati pleniter debitis Judicibus compotam petebant. Partes utraeque tam Actorea Succumbens quam Statt Succumbentis ad suum officium citandi citationes demandarunt Quo in termino inclinationis personaliter comparens Gnosd Hippolytus Zyborowski a Parte Actorea ad Urgendum Executionem destinatus Remissorem producto supradicto Decreto Lucri Ulteriorisque fortis faciendae Executionis, petiit Nomine Principalium suorum Executionem de bonis memoratis Statt Succumbentis pecuniis fieri et ingi

bonis proportionata Summis Gmipis Sacrop. Jnra patibor excidiu de
ac Sol actualem possessionem stabi et diuitt restituit. Cuius Ve
stitioni Gentes Sacrophius ulli iuris et licitis assurendo, Jtente ex
uerso Gente Francisco Matonski Administratore Gmi Sporum ben
rum Mobi ad datum Executionis pronaliter adhuc et Ex
nec remere nec ullis Jnibz impugnante ad Edimissionem pos
dictorum Gmipis portionoru Sede contulit et ad consentend
Executionis Decepit. Cuius consequti tenor sequit Exhibi
Jnventarz Sędzi wyszkowey w dobrach Modle Sake budynkow
Sadzerow gruntow wszelkich iako y Poddanstwa Wielmo Dzi
mu Jw Pana Podkomorzym Stockim nadanych za fundo Spel
ny. Naprzod folwarek wieś Jabłonka Sadzierz Sedz Pomorz z Kro
rych dwoie Sidmioro. Kolarskich Sobie Stascie Sadzawiskach y dw
Sakiem Stodołami y Klamkami Sclaborym. Wgrodzie folwarku pięć izeb
y Sasti formowanych do obu izbow Sawinkow dwoie y wsigni Sadn
Pułmiskiem wielkim ze Sglinny przy Sobotę. Oboczney dwoie dwor
y otow troie Ste, tamy Stascie dwie pułap na całym budynku Klu
Stascie gliny polepiony, dach Słopkiem pokryty. Drugi budy
lasti y naSzwan Sadzierz do pomieszkania y gorn do Schowania
pod Sankiecien Sclaborym. Grodzony. Dwor wielki y sien do Sa
nego wyiazdu Sokowatz y Sadzy pod Sim ciura Stodoły dwoie
bunt. Stodoła od wschodu Stodoł Sąsiedzkich izeb y w drugim
prosect dwor Klepisko miedzy nimi podwiesię wtey Wiersy dwoie
Stascie iuż nadwalone izbe Sadzy y Sklonami Sclaborymi
drugie Sankiem Sankiemtem bez klucza na zapiorach Stagn
potoku pomiesczon pust dworzec y Sosny nabrzeżu piny Sieg tr
przy Sta groblą wiodącą Skorey do Stagni dworzec Sobie wyiazdz
dwa oddzielone miedzy sobą. Na Swipie y drobnych gospodarze
Sokow dwa Sbrega odedrogi dworzec do nich prosty Sobotę na
nach, izedzych wszelkich Sklonami Sclaborymi. Zagrodniki tak
Pszenicę iako y care podatki takie. Dytki na folwarku Sklony
powyżej od godziney Sechanowskiego ciągnie do granicy Mosciu
wyżne laski y podacz Zagonow sześdziesiąt Stay pszenicznym
od miedzy Skrzanskiey. Nazwane folwarku pszenicę Pszeni
wieś Sdzey podacz z Zagonow czterdziesci Stay drugiem. Nadwo
ze folwarku Inspektorem Sechanowskim Szesnaście Stacie iasko
Sagonow Sedmdziesiąt nadrzanskie. Na drugim folwarku pod Che
lem Sadzym Stay drugiem wysiewaią Zagonow Sześdziesiąt Dy

do boku

do tego dodaiesz Klin przy chotomskim granicy Starey rzeky w Zapanow wszystkiey dwor Zotp. W Zapyrkarym polu Na folwarku poprzecznym Ktory nizey od tego do południowego folwarku czynsz wydzielony Zarka Aktadow zadnich innych Zapanow trzydzieski stry trzopiem tamze proche grzeto wzdl Zarky Stary dwor ie y Ogr Zapanow. Na folwarku południowym Ktory blizey odemie do granice Modelskiey prosto w Rudnig od Chotomskich Pol rozmierzony Zecemy nim Stary dwor ie w Ktorym Gray dwiesie Zapanow redukcendo na Stare ie dwo Po pięcnastce. do tego dodaiesz przy Sadzie Stare ie dwo. Zapanow pięcdziesiąt. Na innym folwarku podaiesz prosto Stare Pomnow pięcdziesiąt. Na folwarku Ktory blizey miedzy chotomskimi Polami y drogą przy Borey Mgie Zeimie pole Zapanow dwiescy rozmierzone Zatym Aktadow dwiescy Stary siedmiosiąt przy tey że dwor dwie y pięcnastu Zies ornych Stare odmierzone Modelskiey Ogr Zapanow Zapan pole Zarzecze nie dowiedle. Mgie tylko na folwarku Zapanow podaiesz Aktadow ostatnich Stary trzydzieski. Opust Zapanow przed Owsianem przy Sadzie leżący podaiesz Na Ktorym Warzywa iest lecz dwadzieścia ogrzą ogrodne ogrzą nie. Tego podaiesz tamze Kapusty pomnieyszych lecz Rose. Ogry Sadowe tam ze Ze Wsi Klin Kanclerstwo dwa nadzwyczay inne Sadzą nie tam ogrodzone Opust Owsiański przez potoczny chcimy Strugą cedzone W polach Zapanowskich takie y Sadach od ustępienia na potkaniu wszystkich folwarkach Opust Pol chotomskich wydzielasię ogrzą pięcta y nadzwyczay Wielmożnemu Imci Panu Podkomorzemu do Ktorych Zapanow Sprawowania takie Dwie y Tyż Sprzątania Sa Gaiowy podaiesz Oleay Kasznak Zony na dzieci dwie Wdy Zatorne y inne Ktory ich Zatrzy. Wszelich Zołtysiak Zony na tak Zatogę cztery pierwszy. Kaźmierz Zony na dzieci trzy Zatogę cztery pierwszy. Jerzy Szczepanowski Zony na dzieci pięcioro y Wszystkę Zatogę Budynki u wszystkich do pomieszkania y gospodarskich wygodzi Zy dobre. powinni Sad Pobie Sprzątać dni cztery dziesiąta poniedziałek na Wsiny. Ci na granice Swoie powinnasą odprowadzić maiąc. Do Wolnego Zes dzierżawca Na Zwiezanie w bory tak do Opatu cztery do Pobiedziny Wozy wsiąc. W Polu y pomazie wdzie Stodu Wszystkie y piwa Pobięcie Kopce a podrzagach dobre podarzyć wozy trzyste, w Sadzawce

Za drzewem

za dworem wolne Rzb na swoię potrzebę Łowienie. Post cuius Inuen-
tarij conscriptionem Gensus Burgrabius Sortem exdiuisam ac
omnibus eius usibus et fructibus in Actualem et Realem tradidit possessionem. in Eamque vocem Ministerialis intromisit et inuestiuit
Subditis obedientiam comitam iniunxit. pacificamque omnimodam
detulit et assignauit possessionem Nemine impugnante Neque contradicente Decreti sui Executorialis Vigore Partem Actoream
vult Magnus Succamerarius per eius Plenipotentem
Alexander Glinicki Burgrabius Castrensis Plocensis mpp

Officium praesens Castrensis Capitaneatus Plocensis ad oblationem Ill. Hipp.
Diti Promezeski Traditionem infrascriptam in Bonis inferius nominatis
Officiose per Burgrabium Castrensem Plocensem expeditum manuque eius
propria Subscriptam reproducens ad Actuandum Actisque praesens Ingrossandum
Suscepit in tenore Sequenti inserat originale vero eiusdem traditionis circa Acta retulit

Sub Actu F. 6ta Ante F. Nativitatis S. Joannis
Baptistae pro Anno Dni 1742do

Actus Traditionis
Bonorum Modlta

1742

Actum in Bonis Cicierski Sorteg Nobilium Alberti Cicierski et Mariannæ de Kustowskie conjugum Citatorum Jurevictorum hereditaria Feria Tertia ante Festum Sancti Laurentij Martyris Anno Dñi 1741 Coram Prono Bartholomæo Lojerichi Burgrabio Castri Ploc. in Prdsentia Nobilium Alberti Dziedzicki Andreæ Murawski Nicolai Zglenickiti Alberti Cicierskiti filijorum præfatorum Jurevictorum nec non Alis Testibus ad hoc specialiter vocatis Joannis Bielicz de Kalisz authentici et Jurati actuarij Sterq ad stare et eund aclamare.

Quiguidem Prnus Burgrabius Castri Ploc. visis tenoribus Legis Regni de peragendis executionibus Sanctis Satisfaciendoque muneri officij sui ac additioni ad Judicia Castri Ploc. ad Requisitionem officiosam Rdi modum Rndi Gregorij Jaskiorowski Vicarij Ecclesiæ Parochialis Ploc. actoris Jurisdictionem vigore pœnæ Sanctionis cum ejus publicatione circa manifestationem ac Lucri ulterioris Satisfaciendæ executionis de actu ejus in Castro Ploc. ad Terminos revelationum Causarumque officij Judicijs ac Causarum Exemptionum una cum Continuatione anteriorum Causarum in diem Lodi. Jovis Feria Secunda ante Festum Sanctæ Margarethæ virginis et Martyris proxime lapsi anno præsenti occasione summæ centum Typhonum Juramento evictæ una cum pœna Luitæ Decreto Castri Ploc. Feria Secunda post Festum Visitationis Beatissimæ virginis Mariæ ultima 1739 anno suprascripto Rndo Jaskiorowski adjudicati non Solutionis vinc. cum Decreto contraventionis super Bonis nobilibus Cicierskie conjugibus Citatis Intervictis obtento et publicato ad Bona suprænominata cum suprascriptis Nobilibus ac Alis in actu contentis Condescendit Jurisdictionem rechamo officiosam provisa prius per vocem Ministerialis Securitate publica juravit, pater utrasq ad suum officium ejd. Alis cum juribus et defensis Juridicis aclamare injunxit, ad cujus Alis aclamationem personaliter comparens Illustris Admodum Rndus Jaskiorowski actor Jure vincens reproduxit Decreto pœnæq Sanctionis ac Lucro ulterioris cum ejus publicationibus De actu Lyporius connotatis petijt vigore producti processus sibi sortem proportionatam Summæ correspondentem tradi et dimitti cujus postulationi Prnus Burgrabius annuen

adeundo Justitiæ et constitutionibus legum Parte citata non
impugnante nec contradicente cum per Nobilem Albertum Lieu
ski filium Citatorum ac per ipsam Nobilem de Kushowskie Lie
wiczka Matrem Citatam fuerit tradere sortem assistan
et offerente; ad traditionem sortis Summo supra scripte ac
perducti processus una cum lustris pœnis ac provisione ad de
puciendo se se contulit et ad conscriptionem Inventarij ip
sius cujus Tenor Sequitur Talis nay przod w iarym polu p
Łukowem w pierszey pluzce przy Zastawie Jmci Pana Mikołaia
nickiego podaie się Zagonow alias ozimkow dworskich trzy zasia
ne grochem dwoie stay tatarky troie prosa stare iedno ale lich
odłogiem stay dwoie leży zaczynaiąc się od wgrowey ciągną
cy się do granicz stawszchiey z tąd, w drugiey pluzce w tymże polu
przy Zastawie Jmci Pana Zglenickiego podaie się także Aktorowi
ozimkow trzy od wgrowey zasiane rzepnikiem stare iedno p
siem także stare iedno ale się w całe nie urodziło Jęczmienia
stare iedno na drugiem Kawałku od tygiem dwoie stay leży, za
tarki stare z tąd leżą na przeciw tym ozimkom, w trzeciey pluz
także trzy ozimki Jęczmieniem stare iedno Takarki stare iedn
owsa dwoie stay, grochu pułstay, na drugiey stronie drogi n
siedlisku zatem Zagonow alias ozimkow trzy stare iedno
Jęczmieniem zasiane przy Zastawie Jmci Pana Zglenickiego
podaie się. W ozimnym polu w pierszey pluzce od Łozcien
przy Zastawie Jmci Pana Zglenickiego ozimkow trzy zaczyn
iąc się ode wsi ciągnąc się do ostawia ode wsi tytem
dwoie stay Jęczmieniem stare iedno zasiane od tło-
giem dwoie stay leży z tąd tradit actori, w drugiey
pluze w tymże polu przy Zastawie Jmci Pana Zglenickiego
ozimkow trzy troie stay żytem zasiane, stare Jęczmie
niem czwarte stare lnem ale lon nie należy do akto
od tygiem stare iedno leży y zarosły w Trzeciey pluzce przy
Zastawie Jmci Pana Zglenickiego ozimkow trzy żytem
stay troie Jęczmieniem stare iedno zasiane, od tło-
giem dwoie stay z tąd leży, w Trzecim polu w ugo-
pu Karsow w pluze pierwszey ozimkow trzy upra-
wney roli przez stay pięcioro w drugiey pluze z tam
że także prosto wsi ozimkow trzy przez stay pięć
uprawney roli w Trzeciey pluze przy Krudzewsz

Joannis

granici Ozimkow trzy i oli staie iedno iuż wlecone y
oprawne. Owsa dopiero staj podorane y poradlone
w Ogrodzie gdzie Plebanska Chatupa podaie się
liczy dwie połowá kapusty Zasadzone połowa marchwi
Zasiane iuż opielone także w ogrodzie przy Łościnie
liczy dwie pasternaku iuż opielonego wszędzie przy
Zastawie Lubana Klenickiego Tradit actori. w Stodole
Cwiere Sąsiecka między Klepiskami a polnią Klepisko
wolne do omłotu y do wiania zboża y do wiechania z
woziw. Chliw przegrodę iedne na polnie do prowa-
dzenia Inwentarza ale ten Chliw y Stodoła potrzebuie
reparacyi y poszycie stare iest. w Izdebce na boku
przy Kuchni wolne mieszkanie w tey Izdebce
piecá niemasz ani podłogi okienko złe w dom
oprawne drzwi na Zawiązach przez [illegible]
sien do Kuchni y na gurę po schodach przed Izbą
wolne przestrzeń Tradit actori post quam subsecutt
Bonorum inter Sortitum Traditionem et Inventarij
Conscriptionem. Ingens Burgrabius Ministe-
rialis in actu connotato ad intromittendum eundem actu
rem in Sortem per se officiose traditt et [illegible]
deputavit qui quidem illis satisfaciendo deputatorum
sub in Identia subscriptor nobilium gratia maiorij
sibi adhibitis [illegible] Endure Egidiorowski in
Sortem officiose ipsi Traditum ut suum et morigeratum
intromisit, investivit ac in pacifica possessione
remine impugnante nec contradicente relinquit
de quo per officium suum Burgrabialem idem
illis fecit Relationem.

Bartholomeus Łościcki B.C. Plocens. [illegible]

Sub Actis in Curia Plocens. et Bten in Festum B. Mariae Magdalenae
ab. 1723 fol.

Offerens ipse Sartorius Capitulo Plocens ad Oblationem D. Alb. Gregorij
Egidiorowski Vicarij Cathedr. Parochialis Plocens. traditionem
instrumenti in rem sui offerens, petiens offerendum
mihi per instrumentum specificat. B.V. Plocens. [illegible] manu
sua propria subscripsit respondens ad Acta cum Actis D. Dec.
ingrossando suscepit in tenore vigentes huiusmodi Originalis
Traditionis Circa Acta relicta

Traditio Sortis in Bo-
rvis Cicierek Illustri ad
modum Reverendi Eqsiora-
rissimi Vicario Ecclesiae
Parochialis Servicum

p 14th

Actum in Bonis Villa Lavale alias Castry Generosorum Fabiani Antony Fabiani et Cosimini Fratrum interra Germanorum Paduanis citatorum Iurisconsulti Dni Sen. Consiliarii eorumq; heredum Feria Secunda pridie Festi Assumptionis in Celum Gloriosissime V. Marie Anno Dni 1740 Dn. P. Nicolao Francisco Lavalensi Burgrabio C. Murry Iurato in presentia Generosorum ac Clarorum Iurium Scholarium Subnotatorum Terrytis Terre Vipogredien. Sancti Petri de vincula Notarii da Tenentis et Castry Fabiani quondam Spatini Civilis Andree Spatiani Fabiani Antony et Fabiani Paduanis Ipsorummet citatorum ad infrascripta nec non Prudis Raphaelis Fidriak de Villa Brezie Spalis Cremalis Actum Terrytis et Castry Fabiani quondam Spatini Civilis Andree Spatiani Fabiani Antony et Fabiani Paduanis Ipsorummet citatorum ad infrascripta nec non Prudis Raphaelis Fidriak de Villa Brezie Spalis Cremalis Actum Terrytis et Castry

Officium Egregius Burgrabius Castry Murry Essentialis Qidlet Suprascriptus Ad Grauis Burgrabij Castrensis Murry Inuentarium legitime Regi deprudendi Fraudulenter Semitt parendo Ad Istius Officij Castry Murry per Et presens hibite munitis Satisfaciendo quq munis Officij sui Burgrabiatus Requisitionem Illis Cosmini Silvestri et Theresie Gabella primi olim Leonardi Adami Paduanis secundi vero cum ad presentiam Cosmini Silvestri alias Iacicum Coniugum Actum Iurisconsulti Regere Decreti Feria Tertia Mensis et patua Sequentis Leoni Ubertini Antenoris Fraudulenti de Stella cum Leoni in Castro Mensi in Terminis ordinatum Causarum Officij Iudicij una cum continuatione antedicta Causarum in Diem hodiernam Incidentibj Feria Secunda post Dominicam Oculi quo Illam primum protectis Stes Terrey super Bis Valentinus Antonio Fabiani ac Cosimino Paduanis Fratribj interse Germanis olim Generosi Adami Paduanis Filijs Iurisperitis huius Actis Inscriptis et Insignatis cum antenominatis Fraudulentis ipsorum Nomine Impugnatis ipsi et hic in causa Cognitionis Summa spille giungentium Ducatos Septem cum Dimidio Ducati Ducatum Septem et quig Generosa Theresia de Stella Cognita spille Trecentum Illi autem Cosminus Silvestri Ducatos mille Ducentum Septuaginta cum Dimidio Ducati Ducatum Septuaginta Quinq; Visione Illig per Iudicium moderate Decreto Iudicij Officij Castry Murry Actibj Iurisconsulti Ad Iudicium Solutionis alias Incepte causa premissa Fusiores Clarius Obtentis et Publicatis Officij de Mense eadq; Suprascripta Sententia Seu Sententiis Illig Sibi cum Suprascripti Illig actum

Finito

de nova radica edificare opponunt eandem edificationem
oppromiserunt; et quoniam in eadem promissa Area nunc
pota spatiosa erit alia edificia resecando Invenitur Tanta
in Area ex Antiquo hereditt Stodoly Sensiek: Lelpisiem et
orgente Solis nadtym Lelpisiem ijsionickem porzicestare
tale zej dyle wtym za Sensiekiem Stare poniewa Plurcia
adlepisiea podle oraz y Sanijm Siedliskem naltuym Rby
za rowij Sensiek y Lelpisiec extant tyz Siedliska pocina
sig od drogij litera sig cingnie ex orgente a cingnie sig area
jam Solis in latum do kamienia Wielkiego ten ze Kamien
przed tyz Stodoly extat: zlthuij sig porcia praemissorum
part. Stawe Kamienia, in longum za ad locum Solitta na
tuym ze Siedliska naznaczonym przeciwko temuz Lelpi
siewi y Sensiekowi Chlew Stary przy Stodole Adamowaiey
Inwentarza Wielkiego drogij tuyze natym ze Chlewe porzi cae
stare macznie nadgnite ten ze Chlew ex omni circum
stantia relenta potrzebuie tak te y downi utegez pralle eadem
praemissa officium presens part. Statue aplicat tak te Ogrod
in tuo ex te dzi y totem chmielowym circum circa ogradzony ten
ze Plot iuxta podly ex meridie godzi Wielkiego tuyze drogij Sto
wam Sadowem ad orgentem drugemi ad occidentem Solis
teigt Wielkie pola wtym ze ogrodze ogrodzi Lewa pie
rzeig Sosnowem dalej ex ocasu Solis trace y prowadzi latum
ogrodzeig Sosnowem dalej ex ocasu Solis trace y prowadzi latum
na polowach: demum ogroda per medium Sorte mensurata
Jasielcina Adalbertowem Wolne ryb Lowienie w Sadzawce
ad eandem Sortem Sosnowem Radowanskich citatorum Tak te
tyz y w sadzie Ile sig dabor Bog in futurum ichibi dzieci
prowent poliare per medium eorum Proventuum Stig
detuiby Jurewentuby officium presens Assignat Inuiper
meditatem obiencia Vium tuij w Ogrodzij tymgi do
rebrd wania Plotow Sedrak netij Tradtowi Sotowem
Jurewicznym podpadaigcy Jnimij Conscriptis Stag Stoicis
hortis ac edificijs Adrecijnem Agrorum Sortis eiusd Ja
dwabcieuo officium presens Castrum Vlanij Burgenses
praecepit w Sole Orzimnijm ex orgente Solis bagnem Stolca
zagrami Sadowatq notuij ze Plocie tyto Stawe tymgi za
y wamie Stem wtym ze Sole Stolca zagrami Szczepiatq na
tuyze Plocie tyto Stawi trzie Stem wtym ze Sole Stolca po
cina sig od drogij cingnie sig do Lasa Wielkie drogie Lasu
Silnego Sotarbq Stawi trzie Stem wtym ze Sole
Sole Stolca pocina sig ut supra cingnie sig ut supra Wielkie
miedze Stawa Gorg mierza Lewa ku Lasu notuij ze Plocie
Stawi dalej rzepnice tobig Stem Stolca pocina sig y cingnie
sig ut

partem Actoream Jure vincentem in eadem praemissa Intro
misit investivit et inde subditos convocare demandavit
Tandem ex convocatis ijsdem subditis Praecoutij Pawel nazwa
ny Kaleta bez załogi Jednak też załogę Pars citata in ter
mino praesens dare offert robi dni trzy w każdy tydzień
Kobieta dni cztery komorni dzie na Wsi mieszka
ią Jedna Imieniem Spaiyan na Jankowa druga tak że Maryan
na Spatuszowa robią w każdy tydzień dni cztery To
zas Posłuszenstwo opanskim odprawuią Stolecznie
consensu Inventario praenominatae sortis supra re
censitorum Bonorum totali subditis supra specificatis
praestandae obedientiam in qualibet Septimana per
medium Parti Actoreae Jurevincens Officiatus praesens
Burgrabiale Iniunxit et eandem partem Actoream Jurevin
cens in Pacifica Possessione eorundem praemissorum reliquit
Actum praesens Vrzędownie Vrzędowi Jego Nominiowego
poddaństwa Synow y Burgk Sigillatus applicat
Nicolaus Franciscus Kowalewski Burgrabius
Castrensis Plocensis Juratus

Officium praesens Castrensis Capitanei Plocensis ad oblationem N. Casi
miri Sikorski traditionem infrascriptam in B. inferius nomi
natis officiose per P. B. C. Plocensem expeditis manuque eius propria
Subscriptis reproducens ad acticanae actisque praesens in grossanae
suscepit in tenore sequens (inserat) originale eiusdem tra
ditionis circa acta relictum.

In Castro Plocensi Sabbatho ~~post~~ ante F. S. Hedvigis vidua
Electae Dei. proxo Anno Dni 1742do.

Traditio meditatis Sub
stantiae Radvansciana
Bonorum Novale in Per
sonas Mtium Liberskich
coniugum Catt Jereunoy
Serviens

1741
Ao

Anno 944 50

1 2 3 Nr. 1

1403 54

Index

Petrum Sp Fund Bonorum Hardy Sp Termini Cor Descensionis Decreti Tribunalicij Regni Petricouiensi prefixi vesperi Diei Lunæ post Festum Sanctorum Viti Modesti Crescentiæ Martyrum proxime Anni Domini Millesimi Octingentesimi Quadragesimi Tertij.

Coram Magnificis Nicolao Sp Kasparo Szydłowski Subiudice Terrestri Sandecensi Antonio Sp Salomonis Zaleski Sandecensi Depositario Lanckoroński Judice Districtuali Opocensi Stephano Sp Simone Laborecki Notario Terrestri Opocensi Actore Pro Parte Ex una Antonij Katholicki Mensarij de Bochnia Lanckoroński Sp Parte Ex altera Stephani Bazyli Camerarij Thome Jarosiewski Vicenotarij Terrestri Sandecensis Ludovici Sp Joseph Krupecki Vicenotarij Terrestris Sandecensis Martini Lazowski Ludovici Sp Thome Zythecki Andreæ Petry Lewocki Scandis Ministerialis Regni Inclyti Honesti Georgij Bobicki de Bonarow Actoribus ex altera Actum Opocen assertis et juratis.

Judicium Suprascriptum Condescensoriale Regiæ Decreti Tribunalicij Regni Petricouiensis pro Ipso Mediastinensi Archipalatinus Opocensis Conjuges Actores ex una et Ipso Sinensis Pro Conjuges parte altera Feria Tertia post die Festi Presentationis Sanctissimæ Virginis Mariæ vide Anno Præ elapso lati pro Mediante Condescensi Judicij sui Condescensionalis et alias non Eodem Decreto expreporum pro Termino Actis expresso ad Fundum horum Bonorum est Sententia, Judicium Condescensionis Actoratus Expulsionis Cognitis et pro Exigentia Mutue Actis Omnes Interpositionum Terminorum Legis et Justicie dissidentis, prenard Super quo Interrent Prorogatis Decisaj eadem Causa et Instigenia Expulsionis, et Satisfactione tam Regi quo Parti cui Competerint determinate Decreti Condescensionalis Officij Sacty Opocen in Fundo Suprascripto Bonor Hardy Inter Partes eadem Lati tum Sententiam Actum tam et Semita Bonorum Hardy, quo alias quovis fonte pulsantium et Dominio modo quovis Suspectorum Decisij Cognitionibus expediendi aty Prosequi Cognitis et Deputatis eodem Decisij Cognitionibus expediendis in Omnibus Sententiis nihil Interius juramenti et Quo facit expeditis in Omnibus Sententiis nihil Interius relinquendi Lineis Decisi Decisaj appellatione et ab Obstantibus Manifestatis nibus et Terminis pro quorum appendi Dissidentes esse præcommissa in Virtute Sp Omissi Decreti et Cognitione Actorum pro Sententia Decreti Sententiæ Officio Condescendendo Jurisdictione sua fundata Partes ad Suis Compurendum Ministerialis adstante audiuare Sententiæ ad Suas declamationem Partes ergo Eodem Actor Sepe Paulus Nicolaus Palatinus Opocensis Sua Confessoris dixit nihil prosequi et Sepe Regius Constantius

Probatus

Kospobucha Insp. Pauli Pinienski seniors [illegible] sitata et Judicena
tentia Insp. Antonij Kospobuckij Thesaurarida Podcensis Patris sej
mani pte sitate Insp. Albertus et Andreas Pinienskie per Insp. Alber
Pinienski [illegible] Suo et Patris sij nie pte Insp. Joannes et Josephus Kospo
p. Josephum Kospobucki pte Nobilis Fabiany Niedzwiedzki p. se pte Insp.
tonius Ludovicus et Casimirus Manowski per Insp. Antonium Ludovi
Andreas Potylycynski sitis sitatis pte sor parentes et Secun Judex Pinien
tes Joannem Pinienski Judiciario [illegible] et generis Parte actorea comparitionem a
Pauli Pinienski Maritis et Parente comparentium Inspector Pinienskich pro
bendam urgente Actorea ejus comparitione et in discussionem Negotij
re non Valente, Jam Dicta Parte sitata videlicet Insp. Pinienskia et alijs
ex re et Interesse Suo discussionem effectante et subsistente coram de
ductis exhibitis Teneri Inspm Paulum Pinienski ad Inscribendam Compa
tionem advenit et Petiam Jg Insp. Paulus Pinienski non Comparen
Pars prog actorea Inferendo edusionem suam Remissionem causae Dic
cum Comparentibus ad Judicia Tribunalicia Regni Petricoviensia effecta
superq non Comparente Rigorem Decreti Tribunalicij videlicet publicati
pene Banitionis exponendo exposulat proinde Judicium Sondescen
Nobem Regni Scien Suprascriptum Policeby ad publicandum Banit
nis penam per Inspm Paulum Pinienski subeubitam addidit et Dep
dixit Jn quig Mti eang Banitionis penem p. Inspm Paulo Pi
ski subeubitam se Ipsammet eang S. Pinienskiesse Banitum publ
cavit et proclamavit, post quam publicatam Banitionis penam Jud
Causam Dictam cum Insp. Paulo Pinienski pro facienda de Bonis ejus
Juste Descriptum Juris Communis executione ad Mtis loci seu loco
Capitaneos sub furius vel quod Jurisdictione ad Bonis sijs subsist et
Consistit remisit remittit Dictibus cum Comparentibus autem Partis
Insinuationem Intantibus attenta Partis actorea Petitione Causam
eandem ad Judicia Tribunalicia Regni Petricoviensia unde Emersit rem
Judicandam Terminum ejidem Partibus p. Dallegatis Judicijs Contenu
di Comparendi peremptorium.

Nicolaus Regd Bonski Jn Subendex Terr Lancut Locum
Patronig Patricius Dapifer Terrae Lanckorens et Vice Capito
neat Castrens Dlecens imp
Simon Laborajski Notarius Terrestris Lancutensis

Omsk 144 50

Officium praesens Castrensis Capitaneatus Plocensis ad Oblatio-
nem G. Francisci Trzanski Decretum infrascriptorum Re-
missionis in Bonis inferius Annatis officiose per Judicium
Terrestre Zaslizensis et officium Castrensis Plocensis ex Men-
te Decreti Tribunalitij Rnis Petricoviensis una cum ~~Continua~~
~~tione~~ Condemnatione inter partes infraspecificatas prola-
tum manibus eorundem Judiciorum proprijs subscriptum
reproducens ad acticandum et actis plenis ingrossandum susce-
pit in Tenore tali (inserat) originale ejusdem Decreti
circa Acta relictum Actum in Castro Plocensi Feria
Quinta post Dominicam Misericordiae proxima Anno
Domini 1748tio. V

141

Dewetum Cardescan
Lumi in Bonn Kurtz
Lutt
1743tio

Actum in Bonis Krasicow Podborne Feria Quinta ante Festum Sancti
Joannis Baptistæ proxima Anno Domini 1742do.

Coram Magnifico Antonio in Zaluzewo Zaluzewski Dapifero Zawichostensi
Vice Capitaneo tum Jacobo in Malachowo Sokolnicki Notario Castren
Plocens Judicibus Condescensionalibus et Officialibus in Præsentia Discretor
ac NN Thoma Jaroszewski Vice Notario Terr Plocens Stanislao Osiec
cki Ludovici Sokolowski Casimiri Czachowski Joannis Dłużniewski Alb
berti Szymborowski Lampatowski ac aliorum NN. necnon Providi Simonis
Jndrzejczaki de Chudzyno. Mtis Regni Jnclitis actum præsens acclamans
Quod Officium Castrens Plocens Condescensionale insistendo Decto Officij sui
inter Mcum Bernardum Korzebrodzki Pinczniak Dobrinens ac Fratres
eius. ex Mco Francisci Korzebrodzki Pinczna Dobrinens Filios et Succes-
res actr ab una et D. Joannem Drabia et Catharinam Kosinska invicem
coniuges parte ab altera citatr et Actores de actu eius Feria Secunda post
Dominicam Misericordia in Anno præs prolatr mediante qua suspensa de-
cisione Categoriarum tam MM. Korzebrodzkich quam et DD Drabiow
Coniugum respectu præsentatæ meliorationis dotis condescensio profinali et
plenariæ decisione utriusq partium actorat. ac causæ ex Judicio Tribu-
nalis Regni, ad Officium suum Castrens Plocens remissa est pro die hodiernâ
assignatr et partibus ad expediendum determinatr. prout hæc Decreta tam
Tribunalit quam Officij sui fusiq in se complectuntur. Itaq in virtute præfati
Decreti Officium Suprascriptr Condescensionale Castrens Plocens ad Bona ead
Krasicow die hodierna condescendit Jurisdictionem suam Officiosam an
actibq congruam Officiosis provisa omni Securitate circa actr Jurisdi-
ces servando voce adstante Mtis fundavit et actum ac Partes ad com-
parendum Suprafatæ Mti acclamare injunxit, quo intermino Partibus
eisdem utriusq Actorea Mco Bernardo Korzebrodzki Pinczniak Dobrinen
Fratre natu majore suo et Fratrum suorum natu minorum ac do-
rorum Personaliter Citato simul et Actorea Præfatis Drabie coniugibq
per Discretum Joannem Drabia maritum suum et D. Catharinæ Kosinskiæ
D. Casimiri Kosinskiego est ob D. Magdalenæ Korzebrodzkiæ præsentibq Mti
Consortis suæ nunc Mti Censori Officio Condescensionali Comparentibq et se
cum Judice controvertens Judicium Condescensionale controversijs
Partium in accessorijs auditis et considerat licet siquidem DD Drabie
Coniuges divisionem in utriusq Categorijs scilicet tam in Cau-
sa Principali MM. Korzebrodzkich respectu Summæ Trium Millium
Septuaginta Dysphonum vigore Scripti manualis per Mcos Korze-
brodzkie prætensæ, quam in Secursiva Causa Drdæ Consortis Sude

142

a Im Ia

respectu improportionatæ dotis et prædictæ Matri Ipsius exolutæ ac
exinde meliorationis eiusdem dotis ~~[illegible]~~ ex Bonis Krasiewo
Podborne ac alijs eo pertinenc avialibus pretensæ, per Officium Con
scensoriale expediendæ urgent, Officiumque condescensoriale ad disiudi
cationem finalem condescendere intendit, Quoniam vero M Koziebrodzki
non modo manifestationem de non subsistentia Decreti sui, verum et
relationum extraditæ citationis contra Officium suum ac partem res
pectu gravaminis coram Actis Castrenc Plocenc Feria Quinta post Oc
tavas Corporis Xsti Dni in Anno præsenc inscriptæ et per Mlem recognitæ
producit et in Judicio præsenc reponit, nulloque modo decisioni sui subic
re vult, imo remittendam Causam eandem in utrisque Cathegorijs af
ctat, proinde Judicium siquidem actoratus principaliter est Mm
Koziebrodzkich positus ad disiudicandum, a quo in Trno præsenc M
Koziebrodzki recedit obstanc præmissis tam manifestatione, quam re
latione causam hanc in utrisque actoratibus ad Judicia Tribunalis Rni
Petricoviensis cum toto effectu ac Partibus Ipsis remisit, remittitque præsenc de
cidendæ et disjudicandam conservando Partibus Terminum in præal
gatis Judicijs Tribunalis Rni Petricoviensis comparendi peremptorium

Antonius Zaszewski Dapifer Terræ Zaw Skrzenc et Vice Capitaneus Castrenc Plocenc mp

Jacobus Josephus Sokolnicki Notarius Castr Plocen

Officium præsenc Castrenc Capitaneo Plocenc ad oblationem P
Mathiæ Szaguenski Decretum ~~Remissionis~~ infrascriptum
in Re inferius nominato Officiose per infraspecificatos MM Judi
ces inter Partes infra nominandæ ~~[illegible]~~ prolatum manibusque
ipsorum proprijs subscriptæ reproducens ad acticandæ Actis præ
ingrossandæ suscepit interiorem sequens Inserat Originale
ejusdem Decreti circa Acta relictum

Actum in Castro Plocen 74 ante Festum Sancti Fran
cisci Confessoris proxima Anno Dni 1743tio



Actum in Fundo inter Dora Trubono et alia Magnifici Stanislai Lazzebudzki Tribuni Zaustkiensis etc. Dona Zaudz Ecclesiastica Successorum olim Rev. Jacobi Josephi Lincense Placentis Hereditaria seu trovero Anni Lemnda Spso Die Festi Sanctae Trinitatis Indictione Electa Dei etiam Domini 1744 Pontificatus Sanctissimi in Christo Patris Domini Benedicti Papae XIV anno Quarto Regnante Serenissimo Augusto Rege Poloniarum Magno Duce Lithuaniae Russiae Prussiae Masoviae Samogitiae Kiovia Volhiniae Podlachiae Livoniae Smolensciae Severiae Czernichoviae necnon Cracoviae Posnaniae Gnesnae Calisiae Sandomiriae Siradiae Lancicie Dobrinensis Plocensis Pomeraniae Cuiaviae Terrarumque Prussiae Heredis Saxoniae Juliae Cliviae et Montium Principis Comitis Misnae Thuringiae Ascaniae Saxoniae Angariae et Westphaliae Ducis Landgravii Hassiae Principis Hennebergae Comitis Marchionis Lusatiae Superioris et Inferioris Burggravii Magdeburgae Comitis Mansfeldiae Domini Ravensbergae Barbyae Halae Lincensis Anno Quadragesimo Quarto Regni vero Augusti Regis Anno Decimo Quarto Coram Nobilibus Stanislao Lazzebudzki Tribuno Zaustkiensi Joanne Lubieniecki Judice Terrestri Dobrinensi Joanne Lubieniecki Camerario Dobrinensi Joanne Lubieniecki Subcamerario Dobrinensi Joanne Lubieniecki Stolnicensi Dobrinensi Joanne Lubieniecki Podstolio Dobrinensi Joanne Lubieniecki Chorazio Dobrinensi Joanne Lubieniecki Sędzicensi Dobrinensi Joanne Lubieniecki Straznicensi Dobrinensi Joanne Lubieniecki Łowczicensi Dobrinensi Joanne Lubieniecki Skarszewskiensi Dobrinensi Joanne Lubieniecki Rypinensi Dobrinensi Joanne Lubieniecki Golubensi Dobrinensi Joanne Lubieniecki Radzinensi Dobrinensi Joanne Lubieniecki Brzozensi Dobrinensi Joanne Lubieniecki Rogozin

Mdo

post Festum Sancti Francisci Confessoris proxime pre-
tento porrecta. Suprascripta Officia Camerariatia Do-
brinense et Gostinense ac Officia Castr. Plocense et Gos-
tinense pro perficienda et continuanda Actu assignata
Condescensionis ac Executione Decreti Tribunalitij Re-
gni Petricoviensis Feria Tertia in Vigilia Festi Sancto-
rum Omnium in Anno proxime elapso 1741mo Inter
Suprascriptos Magnificum Koziebrodzkiej Tribunum Zaw-
sterensem et Successores olim Mci Jacobi Zorawski Pin-
cernae Plocens. tum et alias Intervenientes Partes in
Decreto eoq. Specificatt prolati. Ad Requisitionem Partium
Condescenderunt ac Reassumpta Jurisdictione judicati
Actibus Officiosis Congrua in Loco eoq. Differentiarum in
quo Actus primitivus inceptus fuerat. vertente ad Oc-
casum Sole. Actum praesentem ad Diem Crastinum
adstanti Ministeriali reclamare injunxerunt. Tamq. Cra-
stina Die. Scilicet Feria Tertia in Crastino Festi S. Hedvigis
Viduae Electae Dei Reassumpta denuo Jurisdictione et Actu
per Suprascriptum Mtem acclamato Suprarecensita Offi-
cia Camerariatia Granitiatia ac Castr. Plocen. et Gostin.
Partes ad Comparendum et Comparitiones Inscribendas
Mti adstanti acclamare injunxerunt. Quo in Termino
Partibus eisdem et Quidem Actorea Magnifico Stanislao
in Zgagovo Koziebrodzki Tribuno Zawskiej. Bonorum Gra-
bowo et Koszmino Haerede. Suo et Actionem Actorum et Cita-
tionem nomine personaliter Citata Simul et Actorea Reli-
cta et Successoribus olim Magnifici Jacobi Zorawski Pin-
cernae Plocensis Bonorum Zawidz Ecclesiastica Haeredis per
Magnificum Martinum Zorawski Pincernae Plocensem Suo
et Mcionum Mariannae de Lesevskie Zorawska praedicti olim
Mci Zorawski Pincernae Plocen. Relictae Consortis Viduae Matris
ac Michaelis Fratris natu minoris nomine pr. Haeredibus
et Possessoribus Bonorum Stropkova Collateralium ex utraq.
Parte Adcitatis per Gnosos Antonium Zawidzkiego ac Ter-
tei

Sortem olim Successorum ~~olim~~ Gnosi Joannis Zawidzki Vi
cenotarij Terrestris Zawskiensis uti eorundem Successorum Pa
truum Germanum et Tutorem nomine ~~per~~ eorundem Titiastro
rum Suorum, ~~et~~ quo ad Secundam Sortem Bonorum eo
rundem Stropkovo nuncupatam Smoszewszczyzna per Gene
rosum Albertum Sulenski Generose Mariannae Smoszew
ska Virginis Innupti Victricum nomine plr. Magnifico Jo
anne Zorawski Tribuno Plocensi per Magnificos Zorawskie
ex Collateralitate adcitato per Gnosum Antonium Kuna
Galinski Burgrabium Castrez Lanciciensem prl. Haeredi
bus et Possessoribus Bonorum Zawidz Zabovo per G. An
tonium Zawidzki quo ad Sortem eius Haereditariam plr.
Illustri Mio Theodoro ni Mostovo Mostowski Castellano Ra
ciaziensi Bonorum Lignicietkova Haerede et Possessore
a Magnificis Zorawskie orginaliter citatis adcitato Col
laterali per Generosum Carolum Kaguszewski Aulicum et
Plenipotentem personaliter Gnoso Josepho Karski Bonorum
Szumanie Pustuty Haerede et Possessore per Magnificos
Zorawskie ex Collateralitate adcitato per eundem G. Josephum
Karski personaliter Haeredibus et Possessoribus Bonorum
Osiek Piaseczny per eosdem Magnificos Zorawskie adci
tati per Generosum Antonium Kadrowski Plenipotentem
Inscriptum plr. Illustrissima et Celsissima Helisabetha
de Winiowiecka Ducissa olim Illustris Mci Michaelis
Zdislai in Zamoscie Ordinati Palatini Smolensiensis
ac Successoribus ejusdem Illustris Mci Palatini Smolensiensis
Bonorum Biezun Possestrice et Haeredibus per G. Carolum
Kaguszewski Haeredibus et Possessoribus Bonorum Rzeszo
tary Gotardy per Partes utrasque adcitatis per Generosos Sta
nislaum et Felicianum Rzeszotarskie Fratres Germanos
suos et alionum Haeredum et Possessorum nomine plr. Admo
dum Reverendo Valentino Kovalewski Praeposito Curato Ge
clesiae Zawidzensis Indicente plr. Haeredibus et Possessoribus
Bonorum Grzedowo per Mios Zorawskie adcitatis per Gnosum

Anto

Antonium Zalinski Burgrabium Castr. Lanciciens. pbr. Hæredibus et Possessoribus Bonorum Skoczkowa ex pte. Mci Ko-
ziebrodzki Tribuni Zawskiej Adcitatis, per G. Antonium Bro-
nirski Suo et aliorum eorum Bonorum Cohæredum nomine
personaliter Magnifico Josepho Leone Rutkowski Tribunicæ
Dobrinensi Adcitato, per G. Gabrielem Lucicki Hæredibus
et Possessoribus Bonorum Szumanie Peiory ex parte Ma-
gnificorum Zorawskich Adcitatis per Gnosum Dyonisium
Sokolnicki. Coram Judicio Condescensoriali Comparentibus
et Secum judic. Controvertentibus. Judicium Condescensoriale
Controversiis et Mutationibus in Accessoriis per Partes inductis
auditis et Consideratis Licet Si quidem Illustris et Admodum
Rndus Kowalewski Præpositus Ecclesiæ Zawidzensis personaliter
Comparens. Manifestationem de non subsistentia Decre-
ti Tribunalitij Petricoviensis de Actu Superius expressi in vir-
tute Cuius nunc agitatur Condescensio ex Ratione sine
ulla Inscripta Sui Comparitione Interesse Fundi Ecclesiæ
involutionis. Coram Actis Castrensibus Plocensibus Feria Sexta
in Crastino Festi Sancti Francisci Confessoris proxime præ-
tenta per se factam in Judicio præsenti Reponit et Obstan-
te eadem Manifestatione Remissionem Causæ Præsentis
ad Judicia Tribunalitia Rni Petricoviensis faciendam Urget.
Quoniam vero eadem manifestatio post Subsecutam Li-
mitationem determinatæ Condescensionis præpostere est
facta in Primitivo Actem Decreto Condescensionis in An-
no millesimo Septingentesimo Trigesimo Secundo inter has
ce Partes prolato quæ ob Intervenientia Fata Serenissimi
Regis non Subsecuta fuerat in Comparitionem intrasse de-
ducitur proinde præmissis consideratis non obstante eadem
manifestatione et exinde amputata affectata per eundem Illu-
strem Admodum Rndum Kowalewski Remissione Partibus ex-
periri mandat Movit Idem Illustris Rndus Kowalewski ad Ju-
dicia Tribunalitia Rni Petricoviensia non Admissa Pro-
testatur Idem Illustris Rndus Præpositus Judicium Condescensori-
ale Reprotestatur Nihilominus Hoc Judicium Condescen-
sor

Condescensoriale Nempe Officia Camerariatia Granitiatia
Decreti Tribunalitij Contenta expediendo ad Revisionem
Fundorum Controversorum Processerunt. Tanq imminente ve
spere Actum ad Diem Crastinam Suprarecensito Ministe
riali reclamare injunxerunt. Crastina vero Die nempe
Feria Quarta post Festum Sanctae Hedvigis Viduae Electae
Dei Judicium Condescensoriale denuo Reassumpta Juris
dictione Sua Actum et Partes Ministeriali eiusq acclama
re injunxit et circa continuandam Revisionem Fundorum Con
troversorum ulterius ad Contenta Decreti Tribunalitij pro
cedendo Ductum Mco Koziebrodzki Tribuno Zawskiensi
uti principali Actori Simul et Citato Remonstrare de
mandavit Itaq Ill. Mus. Koziebrodzki Tribunus Zawsk
Officia Camerariatia duxit ad Triangulares Scopulos
in Angulo Borrae Stropkoviensis ad meridiem versq
viam a villa Zawidzeli ad villam Grzedowo tendendem
intra quos Scopulos via extat circa quam Scopulorum
trium Remonstrationem et utrarumq Partium pro et con
tra Illatas Controversias Sistendo Ulteriorem Decreti eius
dem Tribunalitij Executionem Suprarecensitus Illustris
Admodum Andus Kowalewski Praepositus Curatus Ecclesiae
Zawidzensis denuo Manifestationem Respectu nonconcen
cessae ad Judicia Tribunalitia Ani Petricoviensis ex pte ipsius
affectatae Remissionis de Gravamine Coram Actis Illus Ca
thensibus Plocensibus Sub tractu expeditae Actus Conde
scensionis Scilicet Die hodierna contra Judicium Suum
Condescensoriale ac Partes factam tum et Citationem
pro Judicijs Tribunalitijs Ani Petricoviensis in Mensa
Judicij Condescensorialis positam Reposuit et vigore pro
missorum Illae Remissionem ad Judicia eadem Tribunali
tia Ani Petricoviensis concedendam omnino urget Judicium
Condescensoriale Camerariale Liquidae Executio Actus
praesens Condescensionis per Decretum Tribunalitium

non obstantibus quibuscumque manifestationibus ac Termi-
nis est Judicio Leo ad expediendum demandata Nihilq. praejudicij
ac Injuriae pro interesse ejusq. Illustris Rndi. Praepositi
ac Ecclesiae Zawidzensis in Decreto Tribunalitio apparere
videtur Proinde non obstantibus tam suprascripta ma-
nifestatione reproducta quam Citatione posita Officium
Camerariale Graniciale Partibus ulterius causam prosequi de-
mandavit Movit itaq. suprascriptus Illustris Rndus Ko-
walewski ad Judicia Tribunalitia Regni Petricoviensis Quam
motionem Leci appellationem Judicium Condescenso-
rale Camerariale Graniciale ad Judicia Tribunalitia Regni Pe-
tricoviensia eiusq. Rndo Kowalewski Praeposito Zawidzensi
admisit Locumq. eiusq. motioni detulit et Terminum Par-
tibus omnibus in praeallegatis Judicijs Tribunalitijs
Regni Petricoviensis ex Regestro Competenti Causam
Similium Conservavit Conservatq. Peremptorium Ad
extremum Judicium Condescensoriale Insistendo Declara-
tioni Judicij in inchoatione Actis praesentis post Inscri-
ptas Comparitiones circa Illationem Mci Koziebrodzki
Tribuni Zawskrensis facta Decernit Judicium Quatenus
Successores olim Mci Jacobi Zorawski Pincernae Plocensis
Vadium Capitaneale Simplex Decreto Anterio-
ri Judicij Tribunalitij Regni Petricoviensis Sab-
batho ante Festum Sanctorum Simonis et Judae
apostolorum in Anno millesimo Septingentesimo
Trigesimo Secundo inter eundem Mcum Koziebrodzki
Tribunum Zawskrensem et olim Suprascriptum Magni-
ficum Jacobum Zorawski Pincernam Plocensem prolato
in Sublationem Condemnationis adjudicatae eiusq. Mco
Koziebrodzki Tribuno Zawskrensi instantanee solvatur
et enumeret idq. sub Poena Banitionis ex nunc in

Casu

in Casu Contraventionis Publicandi Et Licentiam judicia-
liter Ipsi Successores vadium hocce in instanti exolverunt
Proinde Latisfecisse Decreto Judicij Lui eosq Successo-
res Judicium Condescensoriale adjuvenit eosdemq a So-
lutione vadij ejusq injuncta Liberos facit et pronunciat

Stanislaus Orłowski Camerar Gran
Terrae Dobr

Alexander Czajkowski Camerarius Granicialis Tellae Gostinensis

Casimirus Bratoszewski Venator Terrae, Vice Capitaneus et Judex Castrensis Gostinensis mppria

Jacobus Josephus Sokolnicki Notarius Castrensis Ptus Plocensis mppria

Officium praesens Castrensis Capitis Plocensis ad oblationem G. Matthiae Ba-
gienski Decretum infrascriptum ~~in Benigenus nominatis~~ Remissionis officiose per infra-
scriptos Mcos Iudices in ~~[illegible]~~ Fundis controversis B. infra connotatis inter par-
tes infranominandas praestitis, manibusque eorundem Mcorum Iudicum proprijs subscri-
ptis reproducens ad acticandum actisque praesentis ingrossandum suscepit in tenore sequenti
(inserat) originale eius Decreti circa acta relictum.

In Crō Plocensi Sabbatho in vigilia F. Nattis G. V. Mariae A. D. 1743tio

Decretum condescensionis in Ren-
dis Deferentiarum B. Laudi Ecclesiastici
Iraluno, et alia in officia Lucaspe-
rariale Lostrey et Cancellariale Domini
ac officia [illegible] expedit, ex quibus
nosse ad Iudicium Manualium, se
trivisse exteposito partis actae [illegible]
[illegible] ad [illegible] [illegible] [illegible] se
trivisse. — Anno 1743tio

Actum in Bonis Koziebrody sdq in Termino Condescensionis assignatt. Feria Tertia post Dominicam Ramispalmarum Gaudium proxima Anno Domini millesimo Septingentesimo Quadragesimo Tertio Coram Generoso Jacobo Josepho in Malachowo Sokolnicki Notario Castrensi Plocensi in Praesentia Gnosorum ac Nobilium Pauli Kadłubowski Bartholomaei Goszczycki Burgrabij Castr. Plocensi Jacobi Smiechowski J. Molski Mathaei Kotłowski ac aliorum nec non Procedi Simonis Jędraszczaty de Villa Chudzyno Mlis Rni Gnalis Actorum praesentem acclamantis

Officium Praesens videlicet Suprascriptus D. Notarius Castr. Plocensis insistendo Decreto Inter Gnosos Albertum Parentem Adamum et Evam Virginem Innuptam cum olim D. Marianna Pruska procreatt. Filium et Filiam Actores simul et Citatos ab una et Gnosos Joannem Grabia et Catharinam de Kosinskie Juvicem Conjuges Citatos Parte ex altera Tu D. Nicolaum Kowalewski Burgrabium Castr. Plocen. per D. Grabie Conjuges adcitatum de Actu ejusdem Decreti in Castro Plocensi in Terminis Querellarum Causarumque Officij Judicij Feria Secunda post Festum Purificationis Gloriosissimae Virginis Mariae in Anno praesenti prolato mediante Suo Condescensio intuitu obiectae ex actuatu DD. Medrowskich Jurisdictionis Traditionis Officiose D. Grabie instituti et per Terminum directi Eadem et per Suprascriptt. Gnosos Grabie intuitu improportionate Traditionis Bonorum Koziebrody per D. Burgrabium Traditionem expedit ac respectu aliarum Interveniendarum Suprascriptis Gnosis Medrowskim intentatt. et per utrasque Partes Violentijs et Injurijs ex Occasione Traditionis emanatis Inprae missisque pro Finali Decisione expediendisque Inquisitionibus ac Indagatione quantum et qualiter pro Justo exigent prout Processus Partium ac Decretum Superius expressum

fusius premissi ne le Contineretur ad Bona eaq. Hes
Ondy pro Die hodierna Offic. dri unius absentis non
stantis est assignata. In Quarum fidem Hanc eius Decreti
Reverendi D. Notarius Postq. Absentis pendente Lite
dictionem suam pro se omni Severitate publica. Ac
tus Offensis Congnat vice absentis. Mihi fundatis et ha
ad Comparendum post acclamatis per Alterum actum Lu
Corum Judicium pendente acclamare. Erat mihi decer
dicat Lue in Termino Partibus cusd. Et quid etiam ne
nerosi Alberti Medrotti Parentis Sui et Prosapie Ebani et Lu
brosi principis Zby et Libe ne nocturnorum personarum
Simul et Andrea Jacobi Leonne Italia et Catherina Sorin
sku Comparentibus pro Imo Nicolao Roventesky Burgen hos
stens. Absente per Dd Judice admitato per eius D. Attor
tam Medrotti Coram Judicio Offic pendentibus Com
parentibus et Alterum pendentibus Controversiis Com
versis Judicium Coram Semductis exauditis Quibusdam Proba
nes et virtute ex occasione Subscripte m. Bonis ipsa Sorel Rode
officie Judicium ni Alm Dd Medrotti Severitate inter Partes Actor
tab mistum pendentes appellat. Unde Judicium Dispositi Le
tate Judicium nunc Judicialiter per Actum Partei predicte
quam etiam et D. Procuratorem Partis Absentis Judicium mandat
Fondi pendentur. ad Defensam Causa Officius et Instrumentorum
ratum ante omnia Recognitionem ejus Inquisitionem Jam
Factionem Absentis quam et Reprobationem Rei Partis Actor
Educendam Cruciat Hac mi postuli et Admitti Actis ad Rotulos
Super Inquisitionem Testium Inducendum Ac Super predictis
Juramenta Partis Actoris Testium Absentis Alberti Medrotti Sui et Libbo
rum Liberum nomine ac Imo Joannis Jacobi etc Sui et Sororis
Sorbis Conjuncti Sui nomine ac Actoribus et Reubus Jud Lite pen
dente ead Juramenta Officium Condescensor ad Leges Causa Partis
Inducendi Inducendum et Eosdem Inquisitiones Instituendi
Educendi Lotte Electas Inquisitiones Judicium Condescensi
Lis tam ad Inquisitionem Inducendi Testium et Instrumentorum Processus
et Documentorum Reproductionem Lectionem Edictarum Inquisitionum
Condescendit Quibus Omnibus tam Inquisitionibus quam Reproductis quam
Documentis Reproductis Lectis Consideratis pensatis et Discussis et
Diligenti Discussione pendentis Decidendo Retroq Partium Actum

Fus

Actoratis tum Resolvendo antenioren Judicij Lis Suspensionem
in Domino presentis Lectum Siquis ex eius Uxoris Inquisitionis
Cus. apparet Senorosum Sabinem Grabia post Subsecutam pa.
Inosum Nicolaum Kozakeffi Burgra Cum Catherem Alexio
Bononem hominem Kozielsky Dena Lexta in Festo Sancti
Laneti Laurentij Martyris in anno 1744mo pro Re. Inosum
Diedroschi Lis venteri Tradiscen Live remine in Gregnem
te et offerre expedita. Posse viren tamen quod offerre
Tradiscus Cum per se quem Senerosum Sensorem Cuam
in Parte non modo impedisse. Parmen cum Equis ex Lis
ex ipsi Kozielsky Parten Inosa Alberto "accepturo"
ad Requisitorem Amicabiten nolle restituisse veram esse
S. Nicolaki Tempore certo in Die Festiva circa Ecclesiam Si
mBonus Kozielsky post Sanctam Devotionem Restituisse
nem Equorum cum Jurna acceptorem Requirentem non obser
vata Immunitate Ecclesie Terme in Angulo Cemetery ensbi
ta Prima a percussisse exinde Nimis impetuose proiecisse
Inosum vero Albertum Nicolaki Licet Si injuriam Suam
respectu Depositionem interceptionem Equorum cum Jurna vin
cendo Attamen fervenli modo non de Tempore et Loci can
dem requisitorem Temere Imo per acerbationem verbond
ad impetum exinde et impetentiam Inosum Grabia de
duxisse et motus Causa edidisse diversis Verbis Testium
Inosos Grabie Conjuges etiam cum S. Alberto Nicolaki Ubi
duo recta major Processum et intimate Verbis Testium
aggravasse et ad Contentiones cum Censorte Grabia decen
disse Exinde Quer magis tamen Inosum Grabia punibi
Lis Judicium Sententia Decernendo Quatenus citando Con
victa Grabia quam S. Alberto Nicolaki Parens imprecantur Eius
dem Testimonium et quod S. Grabia per unam Septima
nam Diem Nicolaki per Quatuor Dies continuent et exple
ant nec non Egressu de Turri Inosus Grabia etiam pu
blica Concessione Penam Inplicem Partis Inosus vendi
cantis Simplicem Partis Judicium vero "uterq" per nihilomin
Quatuor decem Marcarum Polon Solvendi Nihilominus

Nihil omnino Judiciam Pendet ex ordinario Decidendo, deducto
nis Terminum ex pte D. Fabrice Presb. Nicolai Gonzalez
chi Burgensis Castrensis Ecclesiæ Metitutum pendente In
dictionem pro ecclesiam Ecclesiam Burgalensem Castg. Ecclesiæ expedirat
et ad actu Castg Ecclesiæ in anno ecc. 1744 mo pertebant Segu
dem Ex D. Rodericum Burgalensis Castg Ecclesiæ Tradictionem in
Lubetti preaggravatam et inspe pte: minus injuriosam
Pensi bonum utrum Lubetij. Obus Labores ac Hæreditas
Ursitas quatter prestare debeant insufficienter et non sacri
fice: Consuetudine deducetur. exinde Ad Ignorantiam Tradictionis
Litis Partibus imposuit quare verb ad Dandum Jus Petitio
nem personaliter non Comparet Pronde Judicium cum
Ipsius Burgalensis dicti Tradictorem Lubetem Leitimbo
Decernendo quatenus Eluendo incautam ac insufficientem
Constitutis Tradictionem Burgen Castrensis Ecclesiæ Litis Ter
Termino cum Partibus ngrediatur: eisdemq Ipsorum
per Dei Dei Gentium et explicat nec non in eggesty
de Turri Canon 14 mo Polony Parti nempe Prosp Fabri
per medium inspectum Oratis Lis Lobeat Lis Lobeat Judicium Factum. Lis
Tes premissa omnia Sub Pena Banitionis perpetuæ
que Decernitur et Termino. publicari curat Pendente Lite
nitionis in primis et proximis Judicijs Diuisa post quam
Liber Pertractandum Pronunciatur. Perentorius. Porro Pen
dente Termino Personam Fabricæ Conjugum pro Lenatore
Summarium ac Cappatore Tradictionis et Processus Prosp.
pedrosam Parochi et Principalibus Ecclesiæ et Ecclesiæ Mistu
tum Judicium Pendente Pendentis: Decretis hac
in Causa Lubentis Decernit Lis Tonis. Generosi Fabri
Satisfaciendo Decretis Judicij Officium Ecclesiæ Burgalensis Principe
ultimario de Actu Cruis in Castro Ecclesiæ in Termino Que
stationem Causa nunc Officij Judicijs Pertæ Secundæ post De
minicam Pentecostes Quadragesimalem in anno 1744 mo nis
Signatis Prosos Pedrosque ab una et cum Procuratore
Pro Parte ab altera probato: Summarium Mille Quadrin
gentorum Symphonium Originalem tum Provisiones pro De
cem annis et quidem pro Duobus de Integro pro Legenti
bus vero Acto per medium computatum tum in Lubentem
Trinarium Condemnationem ac publicationem causæ Principem
Datum et Actum ut supra

Le

Penam Duodecem Marcarum Polonj nec non Lucas
m Decretis expressas pretia Summe Lupm scripte
Bynalis mille Quadringentorum Symphonj uti Pupil
lari m Bonis quorumdes et Liberis Locatione omnj pro
videnda Securitate et [illegible] Lupsum per [illegible]
Wedrosch Parentem restitue pupillorum Prede m Rem de
nersonam Jacobi de Lunimis de Provisionibus et Lu
tis Levatis quittatione Jure m Personam persolventis fac
enda Jesuve Jtem Jstius Pastoris Bovem m et pro
Terra Quarta post Donationem Conductus Laschi pro
me ventura Jnopis Wedrosch Solvent et emunerat.
Jani vero Jnopis Wedrosch Jacobi Lay post Summas Supradictis
ut premissum est Levent ac post Levatas m Induc
de Bonis Kerchrog tradit m Presentia Municipalis
et Quorum Alium per Partes Jenducendorum Condescendant
et cum Subditis Judicis Line quarum Usurpanda pretensio
ne m Possessionem Jnopem Jacobi de meibant Jusemina
tionem vero m ea qualitate et quantitate prout m Prede
tionis Quercicata Sunt Jncludendo Libizpem m Agro Certo
Jnopis Wedrosch in tradito uti per Judicia Quodi Jnopis Le
minatam ac quam Restituendam Jacobi Wedrosch Tenebatur
reddendas vel m defectu Dessus Jnventarium tam de Subdole
tale pro defectu ipsi Jurent Vocatur Partes nempe Dom
Jnopis Jacobi Conjuges Jn quarto Solutionis Summarum quar
Jnopis Wedrosch post Levatas Summas et Penas Lucas,
Donationis de Judicium Bonorum in minus et prodimus Ju
dicis Quis Judex Plevis hic Jacobi Contravenit nec Pub
cavit Termino Jnservato Jnopem Lucta per Partem
alteram Pena 14 mm Polonj Parti et Judici per medi
Parti per Partem Lib. abinscen Jongressenda Judici vero
injustenti prata Jergi Legis Solvenda Et m Judicij Lui
Jesse Plevis hic Jacobi Judicium Jendescendorum Jacobi nec Solutio
nis et Legesta Pena Lucas Jacobi Termos Pactos per hic Jnopem
cum pro injusta [illegible] Jnopem Jacobi appenuit m
Subditis Judicio prout Jnopem Jacobi Jacobum
Jacobi ad Jongressationem Duratoriam quantum Da
mni per Indebitam amicis Subditi Judicium et ratione

Carente ag. eod. Solonet Subdito Laboneri cessi bonis pro
So. Medrosti per interstitium Loperonis ejus mestieri
Per Latos tamen moderamine Judicio dicte reserva de pre
stand. Cesset ejd. impstand. Addictus adductus cum rebus
ad Retinendum prestat Lupe. Lumman Centum qua
quagenta Flory Colog. Cui Comprobatione Attento Decre
Judicium Curiales I. Medrosti Lumman cum juramento cui
mi Termine Expirat supra. Solutionis Lumman profacio. Pre
Locum Rubia Colorat vel. ex Proclamibus adjudicatis de
et Loy. Sub pena Superius expresso Lecto per eund. I. Medrosti
Lenditium Soby Carta et Judicium per mihi dictum Carta in Termi
ne ejus Judicio impstand. Solvend. Cessus Cessionarius Cessi Jami
Vero Ad imponend. Subditum de Rebus Cessionis ejd. Medrosti
Gravatis Traditum. Solutionem ut supra. Solvendo Dabat. Re
vedes. non obstante Traditione per Cessionem. Lentulitat de
Incepo Protest. Solvi Cessionarius Cessionis Medrosti Retinere ca
Tenit Cessionis. Prosequi Medrosti in Credito Decanni Legitimare
rum. Restituar et ad Legitimationem I. Medrosti Cessionarius
per eund. I. Dabat. Carta 3 mm Soby Sabb. Circa ex hinc Re
Judicium vero impstand. Solvend. Ad. Extremum Quequem Pro
pro Presentia Cessionis. Cessionarius per I. Medrosti Cessionis
olenda Cessionarius per qua importanda ad Retinendum Credito
nis. Cessionarius Presentia Cessionis Cessionarius Cessionis
mine Cessionis Locato et existenti contentanum Offert a que I. Me
drosti Cessionarius Cessionis Cessionarius Cessionis que ad Presentia
tionem Cessionis in Retinendum Curiandum cum I. Medrosti Ce
tionis Cessionis Cessionis Cessionis Cessionis Cessionis Cessionis
Cessionis Cessionis Cessionis Cessionis Cessionis Cessionis
I. Medrosti Cessionis et Cessionis per I. Dabat. ad Carnal Quatro
agat Solvere et Terminare Terlatz. Alias vero Cessionis ex inte
per Partes circa Jerichosionem Decreti Cessionis Cessionis Cessionis
cum Cessionis et Annotatis Decreti Cessionis.

Jacobus Josephus Porcelli Cli. Notarius Castrensis Plocensis

Officium presens Castrense Capitanei Plocensis ad oblationem I. Alb
I. Medrosti Decretum Condescensionis in Actis Cessionis in Sententia
nominatis officiose p. M. Notarium Castrense Plocense inter partes ip
minatas manu propria eius Subscripti reprodu
ad actitanda actitanda presentia registrari Suscepit in Tenore
inserati originalis eius Decreti actitanda redactus.
In Castro Plocensi Feria Quarta post d. Conductus Paschae pro
Anno Dni 1752

151 Actum in Fundo Bonorum Portæ Curiaj ibiq; Sti
Feria Secunda post Fm Exaltationis S. Crucis
proxima anno Dñi 1743.

Coram Mgco Joanne antonio in Rylkauze Rylkaczewski Vice
Capitaneo ac Judice Camenecen & Alexandro Genski Notario Jo
stinen & Castren officialibus. In Præsentia Venerosorum ac
Nobilium Matthæi Czernowski antonij & Pauli Kuttkowskich
Michaelis Narkiewicz alberti Kopkowski, matthæi Kwiatkow
Joannis Zolayski, ac aliorum plurimorum ad actum &c
congregatorum, Pœ eger mlis Regni Gratis Sorcidi Stanislai
Leszczyński de Orla Ludzyko authentici et jurati actum &c
acclamat & Officio Sui Suppascripta Condescensionalis in
sistendo Decreto Condescensionali ex actu limitationis Intactæ
exhibitationis interveniente Contumacia non Nullorum Creditu
rum pro illo tempore non Compascentium pro die hodierna in
cadenti ex vi Decretorum Tribunalis Regni Sthicoviens & de actu
eorum et quidem Primi Sthicoviens in Judicijs ordinarijs Emby
Tribunalis Regni Feria Tertia pt Dñi Reminiscere godem Anno
Currenti Inter Mgcum Josephum Kuttkowski Tribunum Dñi Dom
nec actorem et petentem, Mgcam Ludovicam Mostowski Cett &
actt Relictam ac Succos ott & Antonij Domanowski Cett & actt
cum Josephum Dobiecki Camenecen Dom Judicialis Cett & actt
et alios in eos Decreto exarato, quo mediante Decreto Licentiatus
dem Mgcus Josephus Kuttkowski Tribunus debitum & Summam Flo
genta Octoginta Polon per ott Mostowski Archidiaconum Ecclesiæ Metropolitanæ Pres
Canonicum Cathedralem Vladislaviens & protunc Tribunalis Regni Secre
dentem Sibi actis Castren & Costen Feria Tertia post Dñi Sare mortis
ni Subscriptis prædicti Mgci inscriptam et nexu ejusd Inscriptio
nis ac si non reclamata et acceptata a Succibus ejusd Mostow
et Rdni Mostowski urget Verum quoniam memorati Succes hæc
ce Inscriptionem ex Prædictione Contractus Sponsalitij cui eadem
Mgcæ Kuttkowski ab una, et Mgcam protunc Virginem ad Spon
ejus Contem pte ab altera Confecti emergentem ac ex nullo dato
et accepto Idcirco modo pecuniæ Matrimonij voti exhaj Salutatis
deducunt recognitam, ac ex quo præcipitata Lata judicio Mostow
Mostowski hæc Stante Sanctione Sthicoviens intervenerant, per olim
Inscriptionem non invalidatam exprimunt, pro hæc tamen brevi tempore
ante annum reclamatam probant, ex his rationibus eandem Inscriptionem
ab Sapiones Juris Statuere et Fredett Dñi Primi Mostowski Juridicis
inferentem Cassandam concludunt Suspensa tantisper Inscriptio
nis Legalitate, Condescensio Sthicoviens Primi seu offerat Testes
et quidem pro Parte Mgci Kuttkowski Judicij Ins Testimonia dicti
Camenecen & Leue Sthicoviens & Leue Testimonia &

resolutis omnibus si se circa substantiam succipiendum
cessores mossoviani scire voluerint qui sepperent solutu
bem summarum decernat, vel exhibitionem Bonorum perficiat
Si vero recesserint a substantia jura liquidata, resoluta ordine
sotioritatis collocent, ac inter creditores Bona eldictat, et
more sotioritatis percipiat, partesq; omnes ac audiatur & finali
ter pars quavis exceptione nihil intactum relinquendo non ob
stantibus quibuscunq; manifestationibus scriptis de juris defugijs
contumacijq; cujuscunq; deindat, dissuadicet et moderetur, Bar
tesq; ad parendum sub pena 5mis publicanda coram uno m.gio
judice adstricte sunt. Tum et alterius Decreti Tribunalis de
cepti adstricte sunt. Tum et alterius Decreti Tribunalis de
data ejus eodem Feria Secunda jd Dñi dicti ejusdem anno
presenti inter relictam dñm Ignatij Domaradzki actt ex
Mossowski actt et actt relictam actorum, quo
medio actt Dñi albertum Krzenski actt et actt actorum, quo
eodem mediante Decreto pdd Tribunalis Rni Schmoweri et
causam cum toto ejus effectu ac partibus ipsis ad Forum ipsor
conveper & in fundum instatorum ~~[illegible]~~ Bonorum Gorki remisit
judicandam officijs in primitivo Decreto Tribunalis exaratis, est
post expeditam vel non in ipsa Bonis Gorki condescensionem
actorum et pensiones tam. Succorum actt. Domaradzki ejusq; et
Succorum Pertyshi Mossowski ad mentem terminorum non ob
stantibus motionibus et Instis contra Decretum factis deindat
vel deindat, dissuadicet vel dissuadicet ad Repetendum si re
cepitas postulaverit, quis adattenta supozitor moderetur Bonorum
Riepczewy si opus fuerit condesperdat, ibidemq; de pensionibus
fundi universis desolatione seu reparatione inquirat vel
inquirat satisfactionem cui et aquo competient demandet
vel demandet, et sic finaliter dissuadicet, Reppones vero Bonorum
Riepczewy per Succos Pertyshi Mossowski audiatur eand
condescensionem sub pena 5mis non comparendi [illegible] par
ter vel accusperdum sub pena 5mis publicanda coram off
cijs seu officio sunt adstricte. Decreto quidem ultimo Tribunalis
Relatus in se omnibus enarrante. Ad offam acquisitionem Pa
tium et quidem offm Castrensem Camenecen & Podolicum pro Se
reni m.gio Mossowski ac alterum offm ejusdem Castrensem Posnanien & pro parte
pd.gio Rutkowski conducta ad fundum Bonorum Gorki die hodierna
in actu contenta ex limitatione inciduti condescenderunt
ebdem jurisdictionem suam voce nihil fundarunt, qua fun
data partes ad parendum et inscribendum comparitorem ac
clamare demandarunt. Quo in termino hodierno Partibus
et quidem N.gio Josepho Leone Rutkowski Tribuno Dobrinen actt et
actato pte, N.gio Ludovico Mossowski actato et actore ac judicente
pte, relicta olim Ignatij Domaradzki Conte matre actrice
pte, relicta olim Ignatij Domaradzki Conte matre actrice
actata & judicente pte, Succoribus ejusq; olim Ignatij Do
maradzki

nomine pt̃r Dñi Joanne Mostowski Vicepraefecti Co
hortis Leviatae Officii Strebendowskiani Saltzburgen
ati Sessionibus ott Dñi Jacobi proxime Adiutt & Judicis
per Dñi Michaelem Mellin Sessionibus ott S. Boguslai de
Wasylie Palczka Judicem & Dñi Rochum Boguslawski suo
et aliorum Consiliorum nmĕ pt̃r Dñis Hieronymo Jaw
do & Stanislao alt̃r Nicolao Zubis Sabinski et germanis
Chwalkowskie Adiutt & Dñi Nicolaum Chwalkowski
Sup et Fabrum nmĕ pt̃r Mgĩ Andreae Mielecki Adiutt pt̃r
Dñi Raphaele Mulechowski Adiutt & Judicem & pt̃r Mgĩ
Sebastiano Metelski Castellanum Rypinen & Adiutt &
Judicem & pt̃r Dñi Stanislaum Wojsiechowski ac alios Ctt & Adiutt per D.
Stanislaum Domaradzki Mgĩo Sigismundo Kretkowski
Cvalier & Dominicum Machinski Dñis Zamoscie Ctt et Judicem & D. Martinum
Machinski Dñis Zamoscie Ctt et Judicem & D. Joan
tizan Machinski D. Anna de Mostowskie Kretkowska Ad
Ctt & Judicem & eunc. Serenissimi et Reverendissimi Domini Scholastici
co Gnesnen & Vladislaviensis Archidiacono Judicente pt̃r D.
Franciscum Bielski Regentem Castr Cvalier & Dñis Zamoscie
consiliis Adiutt & Judicem & pt̃r Mgĩo Dominico Wolski Ad
Saubario Juniori Vladislaviens Ctt & Judicem & per D. Franciscum
Bielski Regentem Castr Cvalier & D. Josa Constantia de Szczu
towskie Dñis Alberti Dzyalynski Comite Judicente pt̃r eunc D. Petrum
Dñi manitum Suo et Consilio nmĕ pt̃r D. Rosalia de Swierkockie
D. Antonij Zernicki Comite Judicente pt̃r D. Petrum Zernicki manitum Suo
et Consilio nmĕ pt̃r Mgĩ Adalbertum de Jastrzebiec Rokoszewski
Subdapiferum Calissien & Relicta Vidua Judicente pt̃r D. Martinum
num Machinski Juniorem Custod. D. Casimiro Lenarczewski
Judicente et Ctt pt̃r D. Martinum Kretkowski. Comparentibus
et Secum Jure controvertentibus quarum Sortium Officia Conde
scendo & exaudito, virtute ejusd Decreti Tribunalis exequendo Mens
peragendo actus Jura Judicia mandat. Et quidem primo
Die Mgĩo Kretkowski. Millesimo Septingentesimo quadragesi
mo primo. In Castro. Feria IIda post Festum Sancti Martini Pontifi
cis. Illorum & Reverendissimus atq Amplissimus Dñus Dñus Stanislaus Mostowski Ecclesiae metropolitanae
Gnesnen Archidiaconus Cathedralis Vladislaviens & Sodalitas Socii
dem Tribunalis Regni Mgĩo Josepho Leon. Kretkowski Tribuno Sod
Solennem Sessionem Exigente millesimo Florent & Seren & exeu
Contractus Certi Insertibil. 1742. In Crastino Festi Vladislaviens & Feria
Illo pt̃r Festa Solennia Sancti Sabbatho Quo Inscriptionis Ablato
1741 Die 27. Septembris in Tuchotzyn Medzy D. Stanislaum
Zmiesłowskiel Gabriela Ludwig, Josephum Leonem Kretkowskim Wojskim
Dobrzynskim Librarium Illustrissimum Alexandrum Mostowski Dobrzynskim Locum Tenentem Lieutenantem
Illa Deinceps Literis Stanislaum Montwiłł & Literis Illustrissimum D. Mostowski
Summa 30000 Sup. Boris Gorki et Ludzisko Mostowski Kretkowski cum Capo
Summa 1744 In Castro Pridie Festi D. Martini Pontificis Inscriptionis cum Contractuum
Lubrani.

153

Jus N.M. Fenskich 1721 P.6. pndie P. S. Laud in pō Sroesken
pro Serglino et Rdmo Alexand Mostowski Scripta Cathedrales
Vlad. stane Inepmen Sacer. Canon. ab una et S. Paulus Mostowski
Re ab altera Roborato Contractus obligatorij Bond Wichrowice et
Opembrowice Sub Vadio Decem millia Tymff Conscripti. 1730 D.
ante P. Natiuitatis S. Joannis Baptis Inō Sroesken S. Paulus Opō Mo
Summas binas unam Decem millia Tymff. alteram mille Tymff. S
quid Summam quinque mill Tymff et Personam D. Anna de Lisiew
ultimo voto Fenskie Jan vero Vel millia Tymff. in Personā D. Joseph
Stubicki Filij minorennis Transfundi. Eod. ad Actatis Stroden
Serglius et Rdmus Mostowski Inscribet Summam Trid mill Tymf
P. Antonio Fenski Notario Scadens. Eod. ad Acta Stroden
Idem Contractum Intuitu Obligationis Bond Wichrowice et Opem
browice Roborant Sub Vadio 14000 Tymff. sive Vel M. Fenskich
1738 Sabbatho pō Inō Sanct Prior Regulor Inō Canonicor. M. Jos
phus Stubicki ott M. Andreas Thomi Stubicki Subjudicis Inō Sroes
et Anna Lipiecka Conjux Filius Summa Sed mill Tymff. in Pers
nam M. Anna Lipiecka ultimo voto Mā Antony Fenski Inbur
Byd gostien. Cedit Matris Transfundi. Jus Illustris Capitul
Vladislavien. 1741 Dnia Dwudziestego Sierpnia mēdzy Jm
Jmcm X. Alexand Mostowskim Archidyakonem Gnieznensem Decr
a Dzierzewskim Kapituły Gnieznēn Ducis Storony Dobr Nad
czewy przedatey Contrakt ktorym temże Jmcm X. Mostowsk
Dzierzewskiey Kapitule Sub Bonis Lorki cum attinen. Generalem
Canet Cuchiorem. Eod. ad Jm. Canalier. F.3. ante F. S. Fran
Confesoris pōa Jmō eius Ejusq. Contractus Sub Vadio Orgunt
Millia Tymff. Roborato cum Obligatione ejusdem. 1743.
Jm. Radziejowie. Pl. ante F. Ignatij Confesoris pōa Jmō.
Adamum Niesiołowski Act et Illustrem Capitulum Vladislavie
Decretum quo mediante injuncta Summa Solutus ex vi Bon
Bond Niesiołowy 4000 Tymff. pro Filio Sortium ex Bonis ann
nato Niesiołowy sit per Venerabile Capitulum Vladislavie
Jmō Adamo Niesiołowski. Eod. ad Jm. Canalier. Sabbat
pō P. Assumptionis in pelas 96 M. P. Adamus Niesiołowski Jm
Illustrium Capitulum Vladislavien. de Summa 4000 Tymff
Decreti Radziejowie. adjudicata quietat eandem. Trans
dit. Jus Serglius et Rdmi Dionis Archidiaconi
Vladislavien. 1727. 9 Linia Obis Skrypt Jm. Jmō
Alexandra Mostowskiego Jmci xdzu Plebanowi Zbrachlin
skiemu na Tymff Tysiąc Dany. Ktora Summa na Taboyst
kach Zbrachlinskiego zapisana. Jus M. Wolski St
Pan. Vladislavien. 1731 w Skaszewie Dnia Dwudziest
ostmego Sierpnia Jmō X. Alexand Mostowski od Jm. P. Dominika
Wolskiego Summy Tysiąca Tymff. Skryptor vdanym Zaciąg.
est protestione omnia per dolum et Cessum perdenda.

Jan. S. Malechowski 1685 w Porach we Wtorek przed
Swiętym S. Fabiana y Sebastyana Mieczenikow Mlodz
Imion. X. Alexan. Rolud. Lin Ludney, a Jm. Adamem Lozow
Lewkim Obligationis Honorem Porki La Summe 2[illegible]
Zapisej. 2[illegible] Contract Spisany. Cod. do cas. Juncta
de Sancto S.S. ante F. S. Fabiani et Sebastiani martyrum
Jm. eod. ejusq. Contractus Lobowatus. Cod. do Jm. Po
Jmieniec Sab. pt Convers. Jo[illegible] Adam Alexan
Rolud. Bona Porki et alia Gnoso Agros Lozowskich
w Summa 2[illegible] millia fl. obligat. Jan S. Kow
rzewski 1685 Jm. Sadziejowic Sab in Cone. S.
Margaretha V. M. P. Albertus Niesiecowski Prob. mto
dzieiowsk. Cont. Sua et quia Summa 2000 fl. in vir
tenuit Dotis alterae vero 2000 fl. modo Reformationis
Inscribit. 1722 Presbr. J.C. in Cone. S. Sl. omnia S. Michael
de Wrzelowi Barski cui S. Ursula Mlodziejowska cessit filia
S. Casimiro Lenarczyski Patrem Sua Emtione in ordine
ad Vendicand. Summa 2000 Flor. Solor. Sab Vadis in Se
eisdem eligit Sententiam. 1724. Jn Syndy. P.S. pt Dn. Sondu
etus Sebast. Jalen S. Barski Prob. absens S. Ladowski
Romanus Succesionalem pt ott. Ursulam Mlodziejowsk.
ne absentiae Transfundit. 1730 Jn Jurid. Adalbertus
Sab. ex Cond. S. S. Michaelis Archang. Dn. Andreas Ladow
owski S. Casimiro Konarzewski Summa Succesionalem pt
ott. Orpisan Mlodziejowsk. de Cancerna Joannis Transfundit
Cod. do Jn Syndy. C. Dn. ante F. S. Franc. Confessoris S.P.
Mariannam de Bardzkie Borzobat de Laudamia Ute
de Slaskowskie Bernarda Honores Utenind
S. Casimiro Konarzewski Summas Succesionale. de Cancer
nes Joan. Jandurd. 1731 Jn Festum S. S. pt Dn. Semini
sem S. Stanislaus a Koray Konarzewski Notarius Cath. Leop
S. Casimiro Konarzewski Summam Denicalem Succesionalem
transfundit. Feb. 9. M. Melsynski Castellanic. Lyps
1724 Jn Syndy. Sab pt F. S. Agnethis V. M.
Teresiae et Edmundi alexan Mostowski Collegiat. Cathedralis
Wladislaviens. Patronus at. Ignatius Felicianus Mostowsky
Summam 8000 fl. Mgo Sebastiano Mielzynski Castellan
Lypnicensi debent et Jus Bonis Slaszewo in Salicia Stoc
Gebricii Sieprscen. Atq. Porki Koparci Galice Rakowiczkie
in Salva Juridalitate Consistens ac alias prout in Lit
Inscribent. 1741 Jn Consilio F.C. pt F. Dnc et Fr
undem Dimitatis ejusd. Intemptatum Oblat. Jan S. Cantabri
tul de Szlutowskie Ex Leonicia 1697 Fr. Casimiro
Palatinatu Cathol. P.S. prodie F.S. Joannis Confessoris Pothe

154

et Reverendo Alexandro Mostowski protunc Vladislaviensi et Plocensi Cardinali S. Mariani de Kosmowskie S. Martini Zduńskowolensi Curia Summam octingentorum florenorum Monetae Polonicae de Scriptis Bulla Mandatowo Specialibus et pendenda promissione fidei dandae Censum debet et Bonis suis Inscribit. 1743 In Jurisdictionali 7ma pte Dñi Rogatowski ejusdem Inscriptionis oblata. Jus Relictae Rosalie de Swiętochlie S. Antonij Zerwicki Contes 1695 & 26. Mensis Junij in Skochowo Membrana Sup. Summam 3500. Sp. Argentea Monetae Bonis Jacobi de Brochocino Przyłęckowski et Rosaliae Suskae Coniugibus ab olim Serenissimi Dñi Regis Alexandri et Casso Adamo Filijs et Eorum Matre Mostowskie data. 1702. 7. 6. pte Dñi Rogatowski in Skochowo Cyrographum Membrana debitoreae Oblata. 1699. & 5. Bonis de Wola dawek ad S. Jacobum Przyłęckowski pertinentibus 1715 & 9na Maij ad S. Przyłęckowski Literas ab olim Illmo & Revmo Mostowskim Episcopo Vladislaviensi Cancellario Regni Patrum opus Scripta. Jus Relictae ad Swiętochlie olim S. Antonij Domaradzki 1699 Jurisdictionali 7ma pte S. Transfiguracionis Anni Dñi Mri Bonos Valentinum Kotarbiński ab una, et Andream Joannem Bini Domaradzki Judicium Castri Coruscensis pte ab altera Intabulatos Bonis Gorki cum attinentijs Contractus Obligationis Vadii Sigillo Civitatis Mlawensis et Consulatus Obligationis Vadii Sigillo Civitatis Mlawensis et Lexcentum Tymf in Argentea Moneta Valore Plus minus Currenti probatus. Item Instrumentum Jurisdictionale Castri Mlawensis 7ma pte Festa Transfigurationis Anni Dñi Mri Bonos Valentinum Kotarbiński ab una, et Andream Joannem Bini Domaradzki Judicium Castri Coruscensis pte ab altera Intabulatos Bonis Gorki cum attinentijs Contract

ultra Summam Quindecim Mill Zyppf ex Contractu Bonor Nieszt
Dewy exprespar Judicium ott Perillis Mostowski Summam
Mille 900 Zyppf eiq S. Antonio Domaradzki Solutorum se offert
1726 & 16 Augusti Juriadistamid Scriptum manuale inter
tos evacuationis Bonor Nicolai Jarnowski de Boris Nieszczewy ab
olim Perillis Mostowski Bono Antonio Domaradzki d. 1732.
19 pti Conversionis S. Pauli apti Juriadistamid in Judicijs Bo
norum Antonii Domaradzki et Catharinae Koszciuszka coniugum ad
et Perillem Dnum Adamum Mostowski Actorem Quo mediante
Summa 1900 Zyppf Bono Antonio Domaradzki adjudicata et Com
probato Inquisitore 1726 Feria Secunda ante S. Matthaei apti
ne Juriadistamid oblata actus Traditionis Bonor Jurisdi ibi virtute
Quri ultimarij Perillis & Adami Mostowski obtenti in vim
Dni Domaradzkich Servientis ipsum vero Dnum Traditionis Lab
pti S. Bartholomaei apti ad eos & de loco ponendum Conde
mnationes in Bona Septem et quidem una condemnatio 1727
19 pti S. Matthaei apti et Evangelistae in Judicijs Tribus Ju
quilladistamen Intentione Captationis quarundam Transactionum
entatis Bonor Jurisdi & Nieszczewy Coram Inibus ad Diem Obitus
dem Remissionis Causa a Judicio Inibus ad Diem Obitus Ju
cundi Negotij facti. Trina vero in Judicijs Pacis Lu
bicensibus & omnes expte essent Bona Domaradzkich Anguen
et Expulsionem coram Super ott Perillis Adamo Mostowski
obtente. Jus Stamanska de Nieszczewskie 1725 19
post S. Martini Scriptis in Juriadistamen Perillis & Domino
Adamo Mostowski Summam 2000 Mp. S. Dnus de Nieszczewskie
protani Bromirska ad Dnos Stamanska Dotalem de Boris
Bielkowice Petitionem ex pendenda Quitione Sup Bonis Suis gra
vatis & Specialiter Sup Bonis Ludwikowo Insonb. 1744 19 pti Do
minicus Stanisl. Sup Bonis Cath Sypgostice & ex pte ejus & Stamar
ska Sophiae Bromirska Sup Perillem Adamum Mostowski Petitionem
et Summam Condemnatio cum Catenis Subpensa. Jus Pio
Mestwin Piechowskich 1737. 9 Februarij in Piechowicach
Charta ad Dnum Nicolaum Mostowskiego Archidiaconum Pucznienskiego
pro Sal. Jerzemu Piechowskiemu Plebanowi in Trzyd Ziesp Locis de
cretorum data. Eodem die & 12 Februarij ibid. in dicti Pucznienskiego, a ve
rendo Alexandro Mostowski in Archidiaconatu Pucznienskiego Contractu Vltro
dzem Alexandro Mostowski Adhibitis Testibus Pio
pro Sal. Jerzemu Piechowski 5267 pp 15. draciey
Imae pecuniae
in ordine obligationis Bonor Lawada Jerzemus Adamus Alexander
Coadiutor Sal. pti 2 Dni Septuagesimae Perillis & Dnus Adamus M. Po
Mostowski Mro Georgio Piechowski in Summa Decem mill M. Po
rah Lawada obligat. Eod die & loco et acta ex M. Piechowski in
Bona Lawada Intromissus. Jus Parochiale Ecclesiae Radicio
wie 1713. Dnus Barbara de Nieszczewskie Nieszczewska ott Dn. Ni
colai Castellani Sypgostic & Cons Relicta Viduae Summa
3000 Mp. ad Ecclesiam Parochialem Radiejowicen & ex Censu pro Ani
uersarie Capellae Insenbt. 1740 19 Lunae D. Visitat. Inf. Ec
clesiae Radiejowicen & Sup Ecclesiae
et pte Venerabilis Collegij Radiejowicen

Decretum Recuss
sionis ad Judica Pol
Rdi Petri ex Fundo
Bonor Gorki
1749 Ad

ad Oblatam

officium praesens Castrensis Capitulo Plocensi ad oblationem P. Ju-
lii Lutkowski Decretum infrascriptum ~~inter~~ ~~D~~ inferius nominatum
offerens per infras specificatum ~~Officia~~ Mcos Judices inter partes infra nomi-
nandas ~~Cplatt~~ manibusque eorundem Mcorum Judicum propriis subscriptum
reproducens ad acticandas actisque praesentes ingrossandas suscepit in
tenore sequente, inserat originale eiusdem Decreti circa
acta relictum.

In Castro Plocensi Fra 6ta ante F. S. Michaelis Ar-
changeli proxima anno Dni 1743tio.

Jm 9 Sx

Actum in Bonis Milodroz Feria Quinta ante Festum Sanctae Catharinae Virginis et Martyris pxa Ad 1741 Coram Mfico Antonio in Zakrzewo Zakrzewski Dapifero Zawskrzeczensi Capitaneo Castrensi Palatinatus Plocensis in praesentia MGG ac NN Adami Mazowiecki Capitanei Strzeleckensis Joannis Komonski Burgrabii Castrensis Bobrowniensis Thomae Jaroszewski Notarii Terris Plocensis Jacobi Kępicki Burgrabii Castrensis Plocensis Joannis Jarocki Balthasari et Mathaei Włoczewskich Petri Kamienski Joannis Przybordzki Felicis et Jacobi Kolczynskich Jacobi Bielkowski Ludovici Grzybowski Adami Zołtowski Francisci Grotkowski aliorumque plurimorum NN ad actum praesentem congregatorum nec non Mtis Kni Gtis Providi Adami Lutkiewicz de Zakrzewo authentici et Jurati ad actum praesentem acclamandum assumpti et eundem acclamandum

Judicium Officii Castrensis Plocensis Scilicet Suprascriptus M Capitaneus C Plocensis Vigore Decreti Sui in Castro Plocensi in Terminis Quaerelli Feria Secunda ante Festum Sanctorum omnium pxa anno praesentem Inter N Andream Kolczynski Actorem ab una et G Jacobum Borzewski Cittum et itidem Actorem parte ab altera Sati Eo mediante Officii Sui absentia unius non obstante ad Bona Suprascripta Milodroz pro die hodierna in Actu contenta ~~Condescensio~~ mutuo Partium Sumptu Condescensio de obiecto Parti cittae per Partem Actoream expulsione investigatio et Inquisitio Siquae apparuerit expulsi ~~non~~ ad mentem legis reinductio et in cunctis ~~obiectis~~ per Partem utramque obiectis praetensionibus Decisio praefixa est die hodierna ~~[illegible]~~ itaque

p expediend. pmissis condescendendo Sufficienti q
notato Actu ac proclamata voce Mtis Suprascripti pace
et Securitate publica circa ejusmodi Actus observari
lita Jurisdictionem Suam officiosam fundavit et Partes
utrasq Mti Suo adstanti ad comparend. acclamare
injunxit Quo in Termino Partibus Actorea quidem Gnro
Andrea Kolczynski pltr Citata G Jacobo Borzeski
simulq et Actorea eodem G Borzeski aby Successoribus
olim G Alberti Maliszeski p eund. G Jacobum Bo-
rzeski Suo et eorund. Successorum minorennium Sorori
norum uti Tutorem et Avunculum germanum nne pltr
G Adamo Kolczynski ejusd. G Andreae Kolczynski Acto
ris Parente p eund. G Andream Kolczynski filium
pltr Judicium Controversijs Partium exauditis et
bene discussis ac intellectis Suspensa tantisper reinductione
p Partem Actoream pretensa Partibus experiri mandat
In experimento ~~Judicium~~ ulterioribus Partium Contro
versijs auditis Siquidem tam ex Contractu d. 4ta Julij in An
1740 in Milodroz inter G Jacobum Borzeski ~~ab una et~~
Successorum olim G Alberti Maliszeski Avunculum et Tuto
rem ab una et G Andream Kolczynski respectu Tenuta
Sortis in B Milodroz Sittae pupillorum hereditatis conscripto in
Judicio Suo reposito quam protestationibus p utrasq Partes
factis Judicium Suum Sufficienter informari nequit pro
de resolvendo Anteriorem Judicij Sui Suspensionem Ne
cessariam esse inquisitionem in probationem pmissorum
~~instantanee~~ educend. censet et Addit Mtis ad rothisand.
Sup incorruptionem Testium Parti utriq idq in Instanti Prae
stiterunt tam G Andreas Kolczynski Actor quam G Jacobus
Borzeski Citty et Actor educant et Testes Suos inducant
Tandem Quoniam Partes eaedem utraq post inductos per se
aliquos Testes Sopiendo cunctas inter se pretensiones

p Summa

pro Summa Ducentorum Triginta ~~Polon~~ Tymphonum Polonicorum loco inducendorum ulteriorum ad educendas Inquisitiones suas Testium Judicialiter composuerunt Proinde Judicium attenta et approbata ejusmodi inter Partes Judicialiter facta Compositione Decernit Quatenus G. Jacobus Borzeski Summam eandem Ducentorum Triginta Tymphonum Polonicorum Judicialiter compositam Gnoso Andreae Kolczynski Actori Coram Officio Castrensi Plocensi inet pro Feria Secunda post ~~Dominicam Invocavit~~ Festum Sancti Mathiae Apostoli in Anno Deo dante venturo proxime imminenti Sine quibuscunque Juris diffugijs et Protellationibus Solvat et realiter enumeret Sub Poena Banitionis in Casu non Solutionis in ~~[illegible]~~ primis et proximis Judicijs Suis post Contraventionem publicanda Laita pro Cittum G. Borzeski Poena 3um MM PP Parti in Termino Solutionis Summae Judicio Suo in Instanti juxta processum Juris Communis Solvenda

Antonius Zakrzewski Dapifer Terrae Zawkrzensis et Vice Capitaneus Castrensis Plocensis mp

Officium praesens Castrensis Capitt Plocensis ~~ad~~ Oblationem N. Andreae Kolczynski Decretum Condescendens Inferius Nominatis Officiose per Mcum Antonium in Zakrzewo Zakrzewski Dapiferum Zakrzensem et Vice Capitt Castrensis Plocensis inter Partes intro contentis prolatum ac Manu ejus propria Subscriptum reproducentis ad Acticandum Actisque praesens ingrossandum Successit in tenore Sequenti. /: Inseratur :/ Originale vero ejusdem Decreti circa Acta relictum Sub Actu Feriae 6tae. post Dcam Invocavit Quadragesimalem proxime Anno Dni 1742 2d.

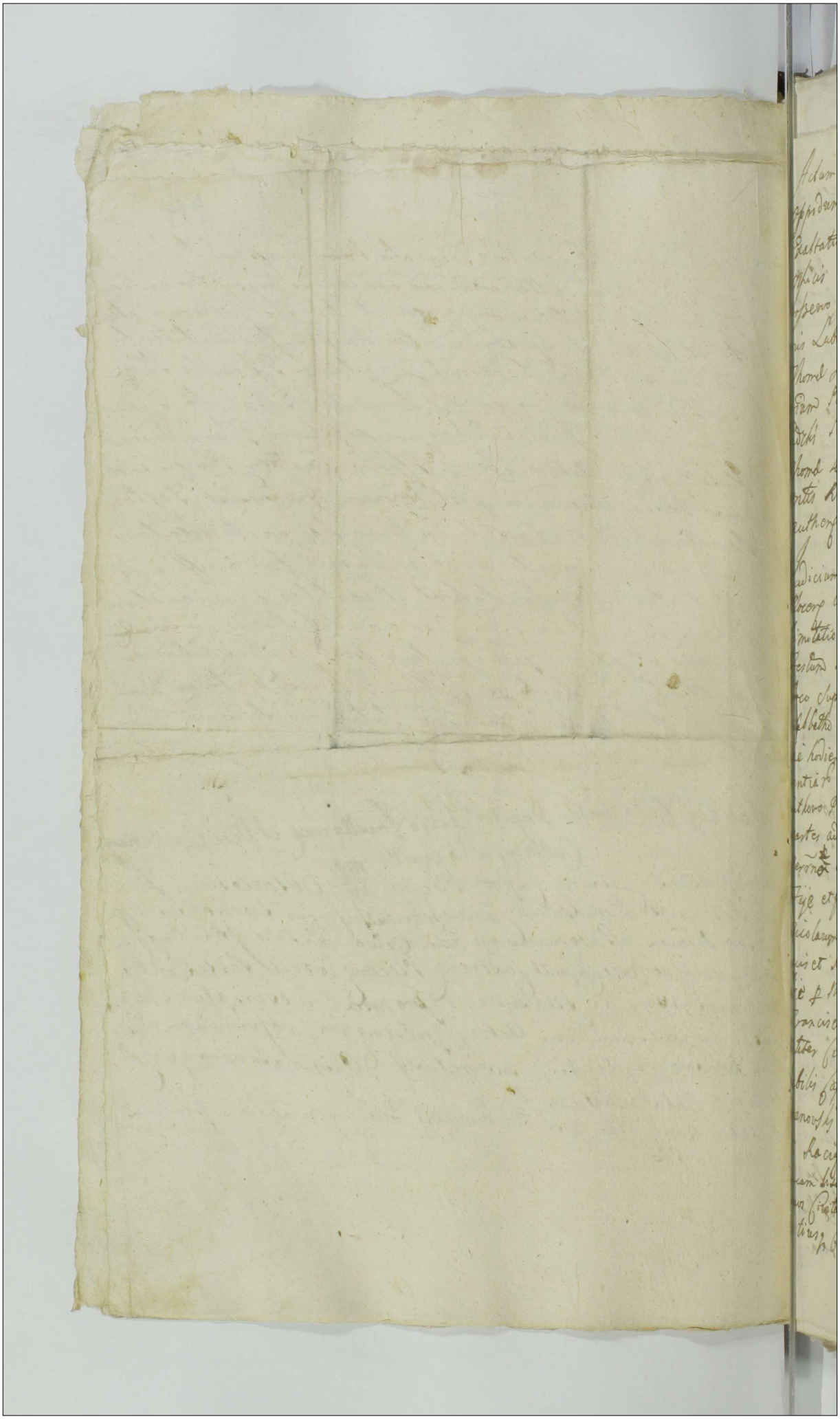

Actum in Loco Differentiarum inter Bona Suthoua Terrestria et Oppidum Lacicz Episcopalia Feria Secunda post Festum Exaltationis Sanctæ Crucis proxima Anno Domini 1791 coram Nspicis Valentino in Radzanowo Nyszkyski, Saulo Francisco in Sucamorrayio Boszewo Jaroszewski Judice Terrestri Plocen in Pden Nspicis Simonis Laborowski Notarij Terr Zawkrzen ac Instrum et aliarum Thomæ Jaroszewski Vicenotarij Josephi Loskiski Instigatoris Terr Plocen Alberti Draminski Adami Parski Josephi Hospodzki Hyppoliti Ergmanowski Adami Kwiatkowski Caroli Wolskj Thomæ Korzybski et aliorum plurimorum Actorum nec non mtis Reæ Gnatis Procidi Matthiæ Ejusdem de Tarnowo authen fidei ac actum Pden accedentis.

Judicium itaq Condescensoriale videlicet Nspicus Sucamerarius cum Supremo Judicio Terr Plocen insistendo Decreto limitationis Sud de consensu Partium subsecuto Feria Quarta post Festum Divisionis Sanctorum Apostolorum in Anno Pden in Loco superius expresso facto per oblatam ad Acta Castren Plocen Sabbatho post Festum Exaltationis Sanctæ Crucis anno eodem proxime die hodierna in Actu contento officiose et juris est ad locum Differentiarum Scopulos certos per Heredes et Possessores Bonorum Suthoua Pensos Condescendit jurisdictione sua reassumpta fundata partes ad Eius Comparendum ejus mti ac clamore demandat quo Terrno Partibus Heredibus et Possessoribus Bonorum Suthoua Unity et Fijé et gridem ex Bonis Suthoua Ville p Illtes Nicolaum Morawski Nicolaum Jacobum Franciscum Lucam et Albertum Suthouskie suis et Aliorum Heredum et Possessorum nominibus p Illtes Bona Suthoua fijé p Illtes Antonium Stanislaum Suthouskie Andream Myslinski Franciscum Stadratouski suisq et similiter aliorum Actorum nominibus p Illtes Cetta p Interpretem Illustrissimi et Reverendissimi Episcopi Coadjutoris Capitli Plocen p Illtrem et Reverendissimum Alexandrum Malinowski Canonicum Cathedralem Plocen p Illtes p Interpretem Spiritus Sti Lacizien p Patronos Adalbertum Cruz Radziewic Proconsulem Lucam Lisiecki Saulum Zakrzewicz Franciscum Sotecki Consules et Scabinos Civitatis Lacizien Sui et Aliorum opponentium Incolarum totius p Communitatis Civitatis Lacizien nominibus p Illtes advocatos

Collatorales hæredes Bonorum Gaczotty Kraszewo Stawgino et Kor
p Gnosum Stanislaum Osiecki Alexandrum Patruum Adamu
Filiastrum Dobrskie Suis et Aliorum Cohæredum et Possessorum
Bonorum eorundem nominibus pliter p Interesse Hæredum
et Possessorum Bonorum Cendaty Collatoralium per Gnosum
Simonem Sliwierski et Petrum Rakowski Suis et Aliorum p
sessorum nominibus personaliter coram Judicio Suo Condesc
soriali Comparentibus et secum disceptantibus tandem ad obie
alatere Condemnationem ex Parte Illustrissimi et Rendissimi Andr
Załuski Plocens ante cedanej moderni Episcopi Culmens Cancellarij
Supremi Regni sup Possessoribus nonnullis Bonorum Gutkowo in
Judicio Tribunalitio Petricoviæ Feria Sexta ante Festum Sancti
Martini Pontificis in Anno 1725 respectu granitierum
disarationis nonnullarumq Violentiarum perpetrationis obtentam
Judicium attentis Partium illationibus quoniam Causa similis e
negotium pdens respectu earundem Granitiarum Cognitionis pmo
tur et agitatur proinde Suspensa ad pdens eadem Condemnatio
ad cognitionem seu decisionem negotij in quo experiantur
in experimento Judicium Condescensionale Videlicet Mgfi
Succamerarius una cum Judicio Tri Plocens ulteriori
Controversijs illationibusq partium utrarumq attentis et exa
ditis necessariam esse ante omnia Comportationem mo
mentorum et Documentorum quorum vis Granities et Limita
Bona hæreditt Gutkova et Oppidum Racigz Episcopalia pro
bantes idq in instanti censet quoniam Partes utraq Decretum
ex divisionis cuiusdam seu Sipationis Scopulorum Bona Sa
ab utrinq distinguentium p oblatam ad Acta Castrens Pl
cens Sabbatho in Crastino Festi Conceptionis Gloriosissi
mæ Virginis Mariæ in Anno 1684 porrecti per Ot Mgfi
cum Petrum Karnkowski Succamerarium gnatem Plocens
et epis Camerarium et Gnosum Albertum Strzeszewski in Lo
co Campestri differentiarum Granitierum inter Bona Epi
copalia Racigz in Loco non cupato Dobrenica ab una et Bona Gut
kowo utraq Mdum Gutkowskich parte ab altera Feria

5ta post Festum Sancti Lucae Evangelistae Anno Domini 1585
plott Comportarunt ex inde satisfecisse easdem partes Decreto Judi
cij sui hoc in poneto ~~[illegible]~~ ad invenit nihil ominus suspensa tan
tis per Cognitionem Decreti ejusq reproducti in verificationemq Pri
sorum decernit quatenus partes utreq originaliter inter se agen
tes ductus limitum suorum et scopulos Bona sua distinguentes
incipiendo a quo ad quem in attententia Coratoralium ne cui piam
illorum injuria inferre videatur ducant probent et judicio suo re=
monstrant idq in instanti, et quidem pars actorea videlicet ntes Gutko
vscy ac alij haeredes et possessores Bonorum Gutkova utraque quoni
am ductum suum incipiendo a loco ubi fondata est jurisdictio non
cupata Dąmbrowa et ubi aliquod colles seu scopuli put eosdem pars
actorea pro scopulis esse asserit tendendo recto tramite per vias stra
tas tendentes ex oppido Raciąż ad Bona Krzeczanow versus vero vias
easdem per virgultas et silvas minores ac in nullis locis ~~[illegible]~~ montes
arenas ubi etiam asserebant Grosi Gutkovscy unum scopulum
esse per quem nam disiectum et dissipatum eundemq Judicio loco Condes
censoriali pro vero scopulo remonstrabant ex quo loco transeunter
eundo pervenerunt et judicium suum duxerunt ad lapidem certum, in quo signum
Crucis extasse deducitur quem lapidem pro limite Bona Oppi
di Raciąż ex una Bona Gutkovo ex altera ac Bona Tyski ex
tertia partibus distinguentem ostenderunt a quo lapide in sinis
tram partem decurendo propter probationem realitatis signo
rum in supra scro lapide existenq ostenderunt alium lapidem
circa pratum alias paludes ~~ad~~ Bona Tyski haereditt et
Zichovo Episcopalia distinguentem a quo lapide revertendo
ad primitivum supra expsum lapidem Bona Oppidi Raciąż et
Gutkovo ac Tyski ac si dislimitantem adduxerunt Judicium suum
ad locum certum pagorcum et alium similem quos locos duos sibi
pro scopulis esse asserebant a quibus locis tendendo advenerunt ad
versus prata sua Gutkoviana ad transitorium alias do Bro
du in quo loco dicto Dąmbrowica pars Citta videlicet Oppi
dani Raciąż tenq in ossa Pellustris Rendissimi Alexandri

Mokranowski Canonici Cathedralis Plocen. a Venerabili Capitulo Pl.
designati et specialiter delegati sese sisterunt et ductum
suum ostenderunt ac scopulos suos duos in prato extasse asseru-
erunt aquibus versus pratum directe ad oigentem pficiscendo omni-
se ex scopulos seu locos pagureos usq ad transitorium aliud
alios de Brodu tendens aliosq scopulos asserebant esse in
pratis eisd propter paludes et aquar decursum inaccessibiles
extasse quibus quid ductibus Judicio suo condescensoriali remon-
stratis suspensa tantisper eorundem revisione et aper-
tione propter meliorem Judicij sui informationem ac ductu-
um cund pbationem necessariam esse Inquisitionem tam in pbatio-
nem ductuum pmissorum quam fondorum controversorum ppri-
etatis deductionem ptensionumq omnium ac violentiarum ex occa-
sione controversiae fondorum emersarum et pullulantium ex testibus
fide dignis discretione annorum vigentibus per utramq partem
educendam adinvenit et addito mtis ad rotisandum super in
corruptionem testium pstiterunt rotisante eod mtti Ignatius
Stanislaus Antonius et Nicolaus Gutkowscy Andreas Myslen-
ski tum Nicolaus Morawski suis et aliorum possessorum bo-
norum Guthowa nominibus adito quoq Oppidanorum Raciązien.
Id mtis pstiterunt famati ac spectabiles Albertus Cuiu-
czakiewicz Proconsul Lucas Lisienski advocatus Paulus
Zachkiewicz Franciscus Gotecki et Simon Kurowski scabi-
ni ac cives Raciązien. suis et aliorum civium et incolarum
nominibus in assa supra expssi per Illustris Canonici post-
que pstitu iuramenta inducant testes et educant suas
Inquisitiones induxerunt et reduxerunt quibus reductis
Judicium suspensa itidem lectione earund ad apertionem
scopulorum per utramq partem Judicio suo remonstrato-
rum pcessit et eosd scopulos aperire jussit et quoniam
Citti Oppidani Raciązien. unum scopulum circa transi-
torium publicum alios przybrodzie tendens ex oppido

Kaiyz ad villam Serzeczanow et Cendaty aperuerunt in quo nulla signa
metalia neque lapides sunt inventi adque Mtes Gutkowsky Alto
res unum Scopulum ex novem ibi Possitis Scopulis aut locis Pago
rejs in Presens Judicij Sui similiter aperuerunt in quo nulla
signa metalia pter lapides ex terra effosi inventi sunt idcirco
non posse locos Istos pro scopulis declarat tandem Sole incli-
nante ad occasum ac interveniente Festivitate Sancti Mathaej Appli et
Evangeliste Judicium Acta hunc ad Crastinum Festi ejus
dem Mti Judicio Suo adstanti reclamare mandavit tandem
Feria Sexta in Crastino Festi Supra expressi Judicium Condes
censoriale ad locum differentiarum Controversam secum tulit
et ibidem reassumpta jurisdictione sua partibus inter se jure agenti
bus pliter Comparentibus apertionem Scopulorum exposcentibus
quoniam pars Citta videlicet Oppidani Kraiczienses in loco
dicto Dembrowica circa prata in paludibus et lutis existens
Judicio Suo ostendit Scopulos nunnullos quos ostensos Judi
cium aperire jussit et quidem unum Scopulum circa viam
veteram a transitorio Publico aliquod passibus distantem
aperuerunt in quo lapides per modum industriae formati et signa
metalia videlicet frusta a ferro in medio Scopuli sub lapidibus
sunt inventa quae quidem signa Judicio Suo representarunt ab eodem
Scopulo reserarunt tres alios Scopulos in quibus Scopulis inven
ta sunt signa prioribus metalibus similia pertim in uno Scopulo
ubi Carbunes inventi sunt quibus Scopulis ostensis et apertis
et per partem Citta pro limitibus pretensis inficiando Hae
redes et Possessores Bonorum Gutkowa pro documentoque similiter
metalium quod non solum in ejusdem locis ostensis verum in
propinquitate eorundem locorum seu Scopulorum inveniuntur similia
quasi metalia scilicet acsi frusta feri alias Zuzle prout
de facto in facie Judicij Sui effosa ex terra ostenderunt
Judicium itaque Condescensoriale circa ambiguitatem Prosecu

deliberando denique Ntes Guthowscy adduxerunt ad Locum Certum in Sig
vis prope Dym Brama quem pro Scopulo habere pretendunt et ostende
runt non nullos Scorbunes circa apertionem Scopuli inventos e
hiique granities esse Bona Guthova cum oppido Raciqz distin
guentes vero ~~esse~~ se alegant probationibusque et documentis
non probant pars vero Citta nempe Civitas raciqziensis simi
liter nulla alia documenta preter supra expressum Decretum
ex divisionis A. Gnesi Alberti Strzeszewski Camerarij Dis
trictus Raciqziensis sine Juramento tamen super realitatem
Scopulorum et limitum praestito subsecutum vigore cuius De
creti ac si Sipationis Scopulorum nunquam extasse eandem
Civitatem in pacifica possessione agrorum eorumque et Pratorum
ac Silvarum Controversarum esse a possessoribus et haereditatibus
Bonorum Guthova firmiter sicque haeredes et Possessores allegant
proinde pro sufficentiori Comportatione jurium et documentorum
quorum vis veros limites et Granities supra expressos proban
tium propter meliorum Judicij sui Condescensoriatis in
formationem Causam hanc cum toto illius effectu ad Feriam
Secundam post Festum Visitationis Beatissimae Virginis
Mariae in Anno futuro imminente accedente partium
Consensu utrarumque ac venerabilis Capituli Plocensis Ju
dicium Plocensis Limitavit Limitatque Plocensis Conserva
do partibus inter se jure agentibus omnibus Termi
num ibidem Comparendi peremptorium

Valentinus Niszczycki Succamerarius Plocensis

Paulus Franciscus Jaroszewski Judex Terris Plocensis

officium Dominus Castrensis Capitaneatus Plocensis ad oblationem [illegible]
Gutkowski Decretum Condescensionis seu potius Limitationis
in Bonis infrascriptis per Mm. Succamerarium et Judicium
Terrestrium Plocensis expedit ac manibus eorum propriis subscriptis regi
cens ad [illegible] actis [illegible] Ingrossationis suscepit in Terminis
sequentibus

Sabbatho in Vigilia S. Natis S. Joannis Baptistae A.
1742

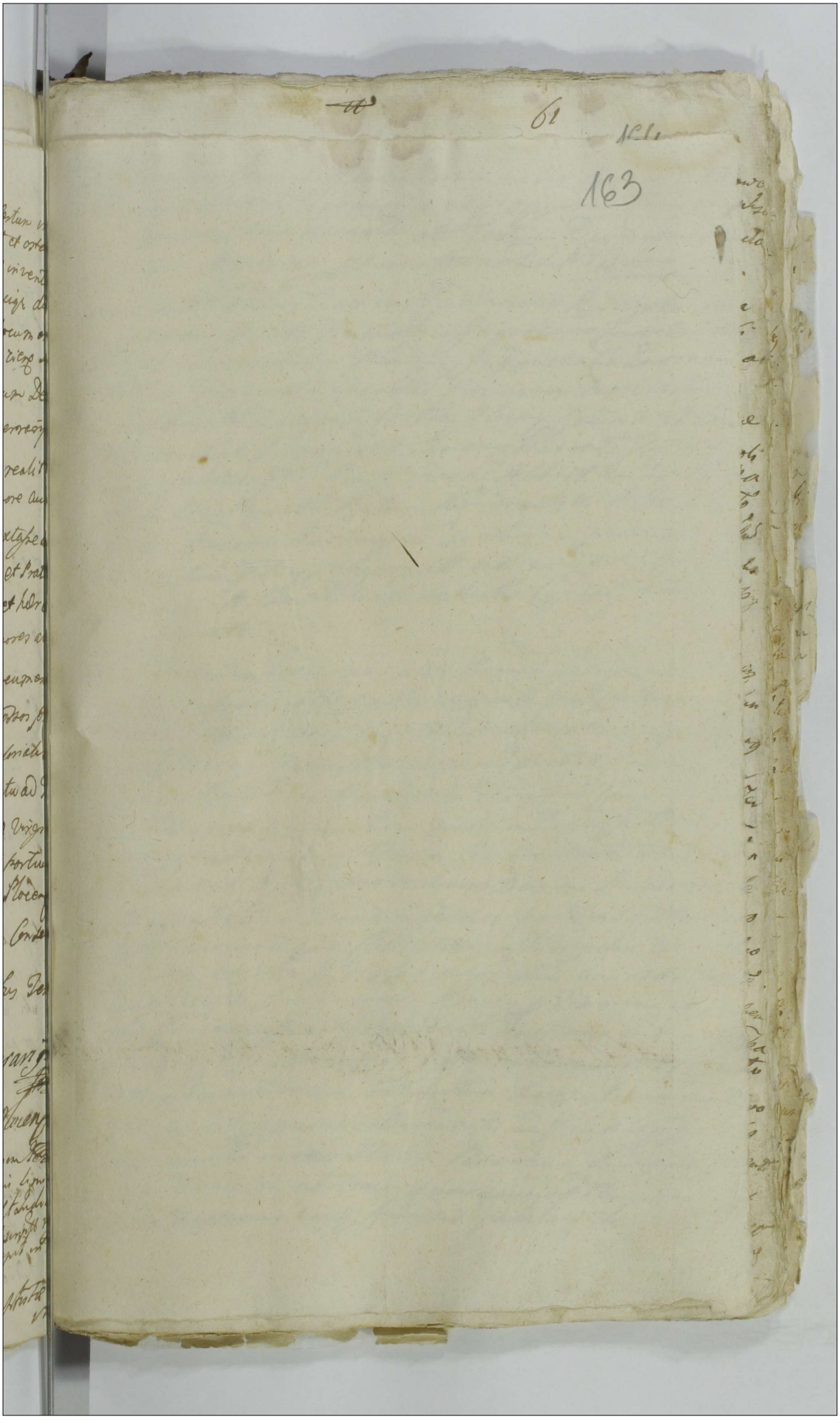

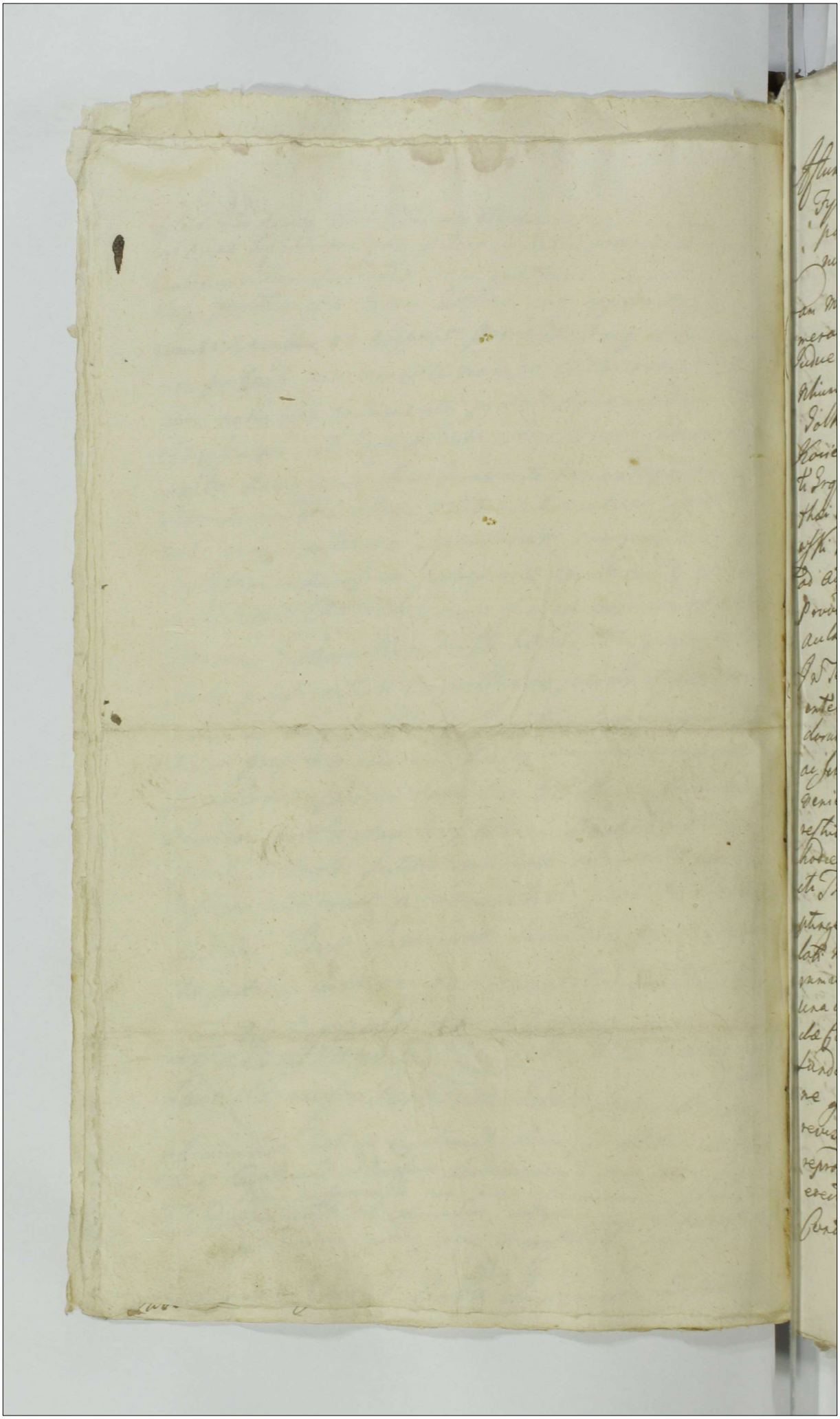

Actum in loco differentiarum inter Bona Gutkowo Fyee et Wity Terrestria atq' oppidum Raugsz Episcopalia Feria Quarta post Festum Divisionis Sanctorum Apostolorum proxima Anno Dni 1741mo

Coram M. Valentino in Radzanowo Kiszczyski Succamerario Paulo Francisco in Jaroszewo Jaroszewski Judice Terrestribus Plocey, In praesentia Generosorum ac Nobilium Francisci Lipinski Camerarii Terrestris Golkowski Burgraby Castrey Plocey Casimiri et Lucae Kosieckich Joannis et Simonis Nadratowskich Hypoliti Grzymbczewski Pauli Janski Alberti Zawidzki Mathaei Charzynski Antoni Komorowski Alberti Gutowski Andreae Zochowski ac aliorum plurimorum Nobilium ad actum praesentem Congregatis nec non Nobilis Rmi Generalis Providi Adami Dziok de Villa Cyndaty actum praesentem acclamantis.

In Termino Hodierno ex vi Decreti Judicii Terrestris Plocey inter infrascriptas partes respectu Controversorum fundorum granitierum disarationisq' metarum pratorumq' ac silvarum ademptionis ac respectu aliarum intervenientiarum in Raugsz in Terminis Communibus Terrestribus ex acclamatione publica Lege Cauta in diem Hodiernam incidens Feria secunda ante Festum Sancti Thomae Apli proxima Anno Domini Millesimo Septingentesimo Quadragesimo parte ab altera prolati mediantequo Condescensio Judicii sui unius duorumve ex MM Judicibus absentia non obstante una cum M. Succamerario Plocey pro Termino expediendae Condescensionis impetrando ad Bona Supra expressa fundosq' Controversos differentiarum pro Cognitione granitierum ac limitum Scopulorum antiquo revisis et propensis documentis ac Juribus per partes reproductis reseratione Novorum si opus fuerit erectione ac aliarum quarumvis praetensionum ex Controversis eisdem fundis pululanq' decisione est

injuncta

minum praesentis Condescensionis ex praemissis rationibus de Consensu partium utrarum ad feriam Secundam post Festum Exaltationis S. Crucis in anno praeterea proxime venturam prorogavit et limitavit prout praesentibus prorogat et limitat. Pro quo termino ex limitatione incidenti partes eaedem utrique Collaterales omnes locos effundos eosdem Controversos attingentes adiutare ~~tenebuntur~~ adiutati vero compavere sub poena Banitionis illo in termino publicanda tenebuntur Decreti praesentis vigore

Valentinus Niszczycki Succamerarius Dd.

Paulus Franciscus Jaroszewski Judex Terrae Plocensis

Officium praesens Castrensis Capitaneatus Plocensis ad obtentionem S. Antonii Gutkowski Decretum Limitationis in loco differentiarum inter Bona Gutkowo Sive et Vity atque oppidum Raciąż per Dn. Succamerarium et Judicem Terrae Plocensis facti et manibus communibus Dn. Succamerarii et Judicis Terrae Plocensis propriis subscripti reducere ad acticanae actuque praesentis Ingrossandae suscepit in Tenore sequenti Inserat originale ejusdem Limitationis circa acta Relictum.

Sub balto post Festum Exaltationis Sanctae Crucis proximo A.D. 1747

Decretum Condescen
sonale int. Hæredes
Bonorum Gutkowa
et Oppidum Rauga

1741

Actum in Curia Strzeszyno minori die in Dominica Confessionis assignata. Anno Quarta ante Festum Sancti Bartholomei Apostoli proxima Anno Domini millesimo Centesimo Quadragesimo Secundo. Coram Magnifico Jacobo Joachimo de Malachowo Sokolnicki Starosta Gostinensi Gerente Officium Castrensis de Kalisz Joseph Jurski Camerario Kalisiensi Terre Kalisiensis Valentino Pokrzywnicki et Andrea Mutowo de Dalenbone Actuario non Curiali Omnibus Sanctae Matris Ecclesiae Filiis Fidelibus Actum Coram Testibus ad Actum Specialiter Vocatis.

166

Officium Praesens Condescensoriale Castrense Kalisiense Exponit Nobis Notariis Insistendo Decreto Judicij Curiae inter Judicem Antonium Malachowski Burgrabium Castrensem Kalisiensem Actorem ex una et Generosum Bartholomeum Chrzanowski Malachowski Castrensem et Actorem ex parte altera de Actu eius mi Castro Kalisiensi Termini Exercitiorum Curiarum Officij Judicij ad Causandum Dominium de Continuatione Antecessorum Causarum Festa Sanctae Margarethae Virginis et Martyris anni Cursu proxime mediantis Quo Condescensoris Judicij Officij Castrensis Kalisiensis unius absentia non obstante de quo Expulsionis per D. Antonium Malachowski Burgrabium Castrensem Kalisiensem principalem Actorem Objecta ac pretensa Reindutione Causarum Apparentiae Expulsio Laudida Recusationis ac Cognitione de Commendatione et Processus Castrensis D. Bartholomei Malachowski impingendae Solutionis Causarum Lectionem Documentorum ac Documentis ac Processibus Apparentiae ac Litis Litigatorem Processus Gravaminis Cum Investigatione Lui Mitigatione Desolationis Seu Reparationis Bonorum nec non Venarum ad Finales Litis et Cognitionis Actorum Citationes Pretensionibus etiam Querelis de Quibus Agitur Expeditionibus Decisione et Discussione Processus Actorum de Lectum Positis Sententia in Executione in Virtute Actorum Decreti Ejusdem de Requisitionem Citationem Partium Declarationis et Partibus determinata Officium Condescendi Jurisdictionem Officium Actoris Processum Citationis Officium Actoris Processum Citationis Officium Actoris Processum Citationis

Malcyski et Catharina Kosinska Conjugibus simul et Antonio
Joanne et Nicolao Suis et D. Magdalena de Lweyzle Sylvi
dia nominibus pro. Parte Agenti ad clerendum Causam
Tabule Indicens Petitionis. Nobilis D. Bartholomei Malcy
Frater Germanus pro. Parte. Actrix Rendes exponali Congruentibus
et Lecum pro. Controverten Libus Quarum pretextu Judicium
Forum Judiciis examinatis et bene perpensis ac Tradictionibus
et manifestationibus per Partes productis et alijs Documentis rep
ijs Considerata: Licet ex quidem Generosus Bartholomeus Ma
Leyski. in justificatum Actorem Capitaneum per D. Antonium
Malcyski Burgrabium Castrensem Sloviensem. directa: Mani
festationem de Diligentia exhibenda Summe Lau Summanam
eidem Generoso Antonio Malcyski Sloviensi Jam Uxore Tradicto
nem juxta et ab alijs Personis questarum Officium prove
nientem Forum Actis Castrensibus Sloviensibus. Sabbatho ni Vigi
lia Festi Natalitij Sancti Joannis Baptiste. m: Anno Presenti
per Personam una cum Protestatione Summa Factum produc
et de eadem Testatur ac Processum Juri Terminum pro Capiendi Tra
dictionibus et Processibus perducto ad Actum Festo Sloviensi Pen
ti Quemadmodum vero quilibet precedente Decreto precipitanter
Subductis in Tradictionibus Specificatis Labores eidem Generoso
Burgrabio Festo Sloviensi Jam et alijs Fundationibus Specifi
stave per Tradictionem Actoris Generalis et mystic interclusa ac
alijs modis Tradictores inspiciendi Summe Judicium pro pri
Vilegijs Documentis Subscripta inspectione ac violentia eundem
Josephum Bartholomeum Malcyski juri Lem. Lentia
Decernendo Citationes edendo Manu Generatem Curiam
Castri Sloviensis ac et pro Alia Causida post Festum Sancti
Mathei Apostoli Imperatur eisdemque Officium per Lenam
Septimanam continuet et expleat Nec non in Egressu de Ca
ri Lenam Duplicem et Maranam Solitas etc. D. Burgra
bio Festo Sloviensi Judicio vero minstranti Lymphem Salu
Factum Cumsta Ex. D. Bartholomeus Malcyski de Sub Hera
Banitionis perpetue Qua Decernitur et Terminus Subjiendi
primus Judicij Festo Sloviensi in Casu Contravencionis Perpetue
Generalis. Ulterius Judicium Resolvendo Anteriorem Judicij
Act. in Decreto Festo Sloviensi Factum Suspensionem Jam Decer
do. Actoratum Capitaneum D. Bartholomei Malcyski Generi Generosi
Antonium Malcyski Burgrabium Festo Sloviensem ad Regressum
veni Processus ac Tradictiones in hac Causa Motis Mesque pro
ductas et Subsecutas censet Ideo minstranti Ex Causam Jepro
bare

Reproducit Decretum Condescensionis hic in Bonis Nicolai
no Sarva: Xena Exacta post Festum S. Bartholomei Apostoli in
Anno 1738vo: pro S. Helenam Nalepka S. Antonij Descripsi per
Sortem ac obos Judices ab una et cum S. Bartholomeo ac Ioan
nem Tutel Remanos. Nalepkie per Opus Fasty Slocz. ejusdem
et ad acta Fasty Slocz Xena Exacta post Festum Assumpti
thei Apostoli Anno eod per Oblatam petitam Item Inducto
rel. post Decreta Tam Condescensionis quam Fasty Slocensia Bi
nas primam et ste Tam S. Stanislai Nalepki Antonovic Cellu
ski Burgrabij Fasty Slocz. Xena Exacta post Festum S. Laurentij
Martyris Anno 1740 per S. Alexandrum Slinicki Burgrabij Fasty
Sloczen: expedita et ad acta eod Acti Slocensia Xena Exacta
ni Nostre Regi Naturalis Helenae Virginis Mariae in
Anno eod versus alterum et Gustatio et Interesse S. Helenae
Nalepka S. Alexandri Christophori Nalepki ex alia Parte Ma
rianna Brzechska procurat. Fabil. Lemberg voti S. Mathei
Dominicalis Censoriis per S. Thomam Lavorzeski Burgrabium
Fasty Slocz. Inducta in hisce Bonis Nicolai no Sarva ad
Datio post Festum Naturalis Beatissimae Virginis Mariae
ni Anno eod 1740 expedit et ad acta eod Fasty Slocz Sab
bato post Festum Sancti Matthei Apostoli in Anno eod ad
Datam petitam Item Exhibita de acta in presentia Consu
cand ac alia Documenta Litis Judicium Condescensionale ad
Liquidationem Remanentiae et Traditionis et Decreti appa
rentium praesentium quibus Liquidatis Liquid S. Bartholo
maeus Nalepki Pater Antonij Nalepki Judicantis ma
ior Exhibendo Bona eadem Nicolaus Leu Tertium
Paternam et Maternam tam ipsum quam Reprasentatum Do
minum Antonium Nalepka natu minorem Respicientem Bo
nis ac Tradicionibus quibus S. Burgrabius Fasty Slocz
Inscripsit ac Impetit Depositionis Innovatus Do Actionem
Remanentiae Eiq. S. Antonio Nalepki Burgrabio Fasty
Slocz provenientes per Manifestationem Declarata
Judex Offert Proinde Judicium attentis Juribus Decernit
Quatenus Id S. Bartholomaeus Nalepka Summas in
Inscriptas Et quod primo Antagonista Mille Symphor
arum Prosi Stanislai Nalepki Parenti S. Burgrabij
Fasty Slocz ac aliorum Tutorum ejus una cum Accessu

post Levatam per D. Antonium Malewski B.C.P. Summam Seu
Summas Orginales et Provisionales ac Poenas Lictas Liberis
expressas adjudicatas Idem D. Malewski Burgrabius Castr. Plocensis
de Possessione Bonorum Traditorum D. Bartholomaeo in spatio
unius Septimanae Condescendat et eadem in eodem statu ac quan
titate ac qualitate Inseminationum prout in Traditionibus sunt
beneficatae Seu in Quam Recepit Possessionem tradat et cli
nuitat nec ultam Possessionem praesumere ulterius audeat idque
Factarus sub Poena Banitionis in primis et proximis Judicijs
Lus Plocensis post Contraventionem Publicanae Lucta per utramque Par
tem Poena Quatuordecem Omnium Polonorum Parti et Judicio per me
dium Parti per Partem Compensandae Judicio vero in instan
ti juxta Praescriptos Legis Solvendae. Insuper Judicium injun
git Quatenus D. Bartholomaeus Malewski Recompensando Carentiam
Laborum per Interdictionem Subditis Traditis D. Antonio B.C.P. Plocen
Causatam Legetes Ipsius Cuiusvis generis per Subditos Suos pro
ut Se Judicio offert Colligendas Curet et Declarationi Lucae Sa
tisfaciat idque Factarus sub Poena Baonis in primis et proxi
mis Judicijs Castr. Plocen. in Casu Contraventionis Publicanae
Reliquas vero Praescriptiones ex praemissa Intervenientia emana
tas sive emanandae Judicium inter Partes Cassat et anni
hilat eisque imponit Silentium Decreti Praesentis Vigore.

Jacobus Josephus Sokolnicki Notarius Castr. Plocen.

168

officium praesens Castrensis Capitanei Plocensis ad oblationem D. Lucae Malewski Decretum condescensionis infrascriptum in B. inferius nominatum officiose per officium Castrensis Plocensis expeditum manuque eiusdem officii ~~praesens~~ propriae subscriptum reproducens ad acticanda actisque praesens ingrossanda suscepit in tenore sequens (inserat) originale eiusdem Decreti circa acta relictum.

In Castro Plocensi F. 4ta post F. S. Bartholomaei apostoli proxima anno Domini 1742.

Decretum condescensionis in Bonis Miączyno alias Officium Castrensis Plocensis inter Dominos contentos expeditum

1742 [illegible]

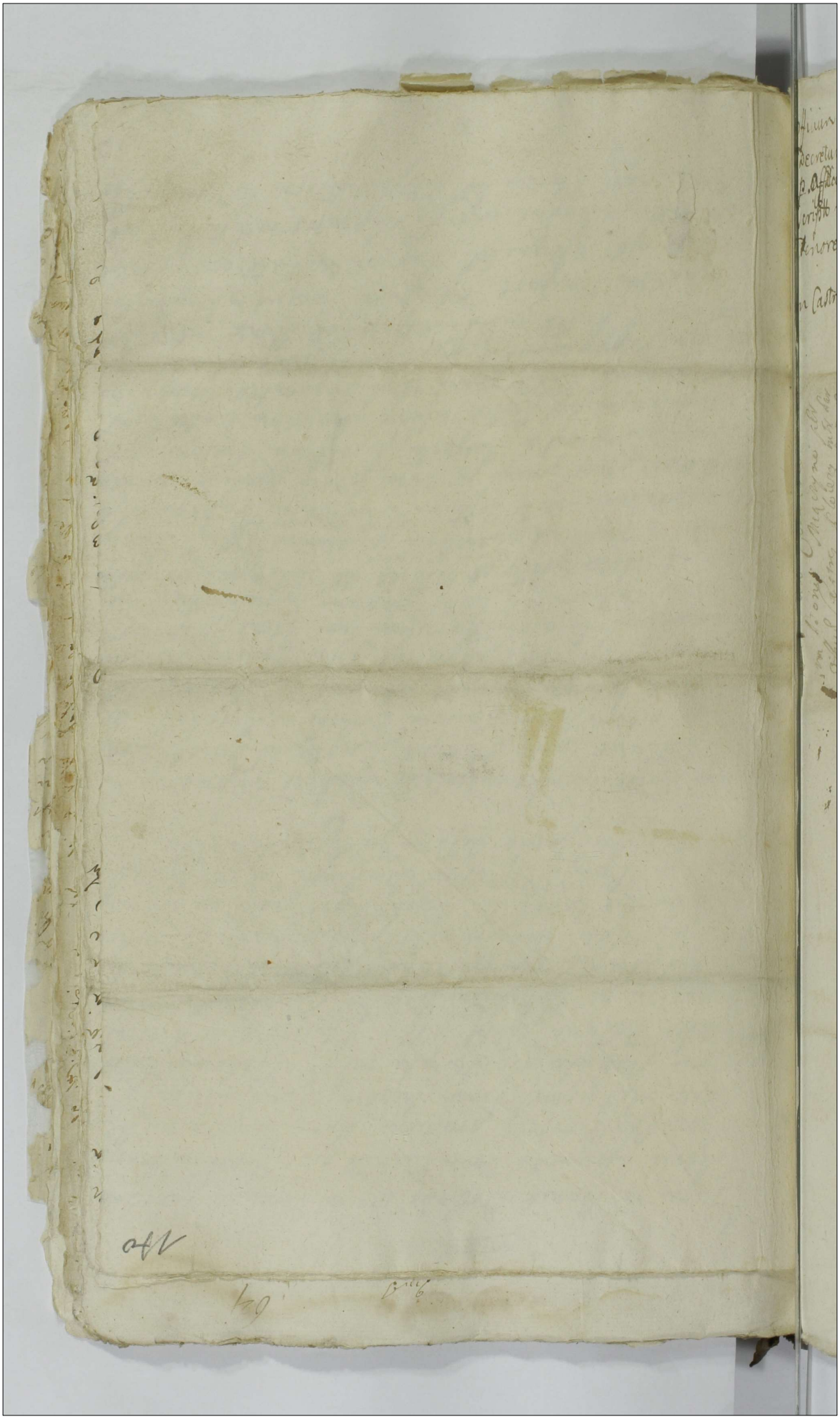

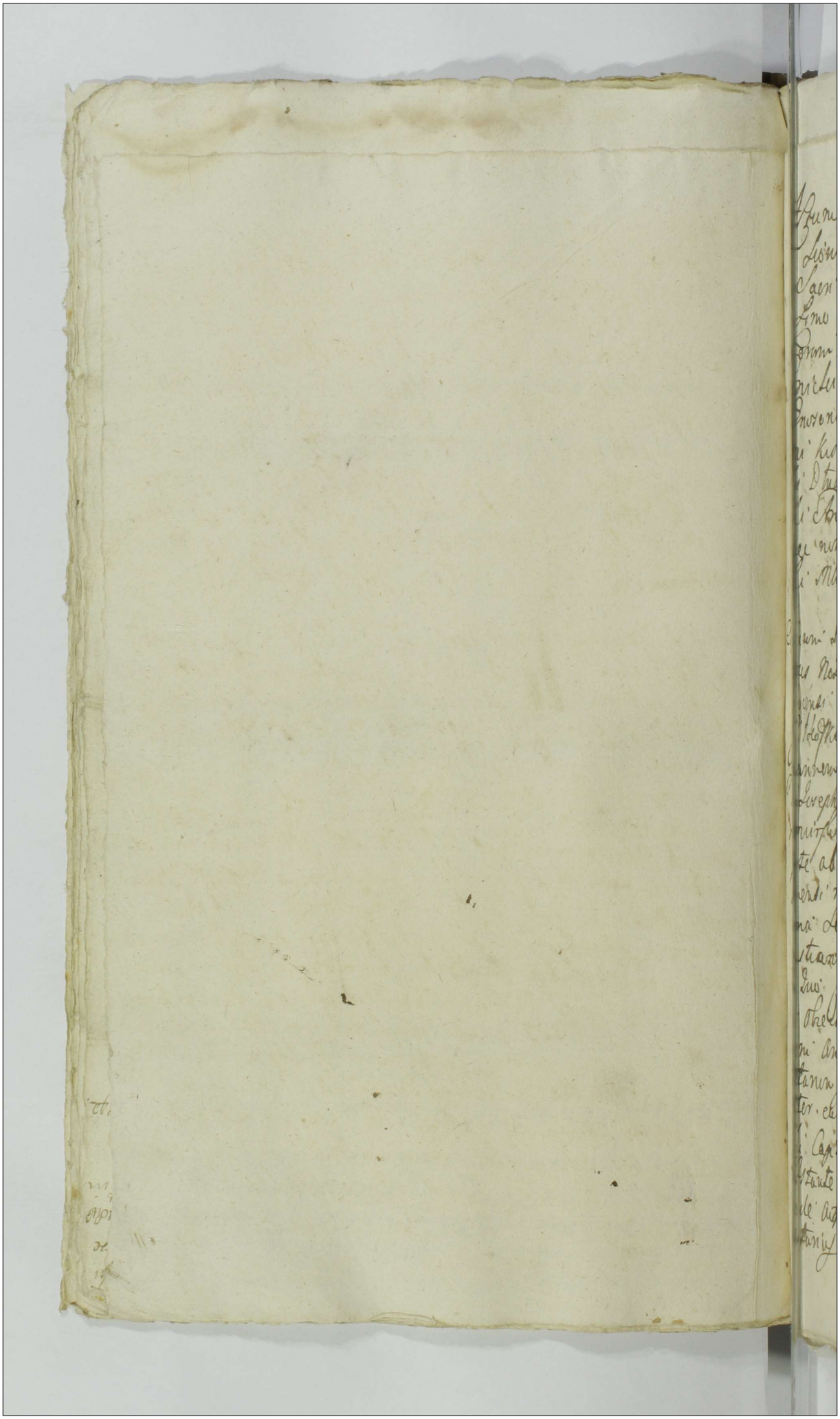

Actum in Bonis Dobrski idq in Termino Condescen
sionis assignatae Feria Quinta post Festa Lottenia
Sacri Pentecostes proxima Anno Domini mille
simo Septingentesimo Quadragesimo Secundo
Coram Mco Jacobo Josepho in Malachowo Sokol
nicki Notario Castri Ptus Plocensis in Praesentia
Generosorum ac Nobilium Nicolai Kowalczyki Feliciani
Kisielecki Burgrabionum Castri Plocensis Pau
li Dłużniecki Andreae Latkowski Joannis Rostkow
ski Andreae Ewerbicki Pauli Zoszczynski ac aliorum
nec non Providi Mathaei Jankowski de eadem Villa Dobr
ski Mlis Rni Generalis actum Praesens acclamantis.

Officium Praesens Condescensoriale videlicet Suprascriptus
Mcus Notarius Castri Plocensis Insistendo Decreto Castri
Plocensi inter Generosos Paulum Dobrski et Rosaliam de
Ciołkowskie Judicem Conjuges ab Una et Magnificum
Joannem Strzeszewski Subjudicium Tren. Zawskiego Dominum
ac Josephum Rogalski Famulum tum Item Joannem
Bronicki B. Krasnievo Antecedaneum Administratorem
parte ab altera Citatos et Actores de Actu ejusdem in Castro
Plocensi in Terminis Querellarum Causarum Officii Judicis
Feria Secunda ante Festum Sanctorum Fabiani et Se
bastiani Martyrum in Anno Praesenti prolato mediante
Quo Condescensio Respectu Sanctarum Praetensionum
et Obiectarum per Partes utrasque ab invicem Violentiarum
tam Annum 1739 quam in Subsequentes Annos Juno
vatarum Injuriarum et quaminimis Intervenientiarum
inter easdem Partes pullulantium ad Bona haecce Dobr
ski Captato tempore Officii sui unius absentia non
obstante est assignata. Itaque in virtute ejusdem Decre
ti de Actu Superius expressi Supramemoratus Mcus
Notarius Castri Plocensis ad Requisitionem utriusque Par

Partium expediendam praesentem Condescensionem postulantium Die hodierna Partibus eisdem determinata ad Bonorum eadem Dobrski Condescendit Jurisdictionem Officiosam per vocem Mhi adstantis provisam fundavit et actum ac Partes ad Comparendum Suprascripto Mhi acclamare demandavit. Quo in Termino Partibus eisdem utriusque Actoria Gnosis Paulo Dobrski et Rosalia Ciołkowska Conjugibus ac Stanislao Dobrski plr Citata Simul et Actoria Mco Joanne Strzeszewski Subjudicida Tri Zawsze plr suo et Subditorum suorum in processum intrantium nomine plr Gnosus Joannes Bronicki per se plr Coram Judicio Seu Officio Condescensoriali Comparentibus et Secundo Controvertentibus Quarum Controversiis Officio Condescensoriale Coram se inductis exauditis Siquidem Actio ac Causa Respectu violentiarum Damnorum ac Injuriarum tum excessionis Sylvarum abinvicem obiectarum tum et praetensae per Gnosos Dobrskie Statutionis Subditorum inculpatorum vertitur. Quae Obiecta sine Inquisitione decidi nullatenus possunt Proinde ante omnia necessariam esse Inquisitionem in Probationem Obiectorum per Partem utramque in mutuis Actoratibus et Reatibus educendam Censuit idque in instantia et additur Ministerialis ad Rothesandum Super Incorruptionem Testium. Partibus Suprascriptis praestiterunt Gnosus Paulus Dobrski et Mcus Joannes Strzeszewski Suis et aliorum Actorum et Citatorum nominibus in Facie Officii Condescensorialis Rotha ipsis Super Incorruptione Testium deprompta Judicant Testes induxerunt tam in Actoratibus quam et Reatibus Inquisitiones distinctas eduxerunt Post quas edictas Inquisitiones Officio Condescensoriale interveniente Officii sui ardua necessitate et Legalitate Terminum Reponendarum In

Inquisitionum ac Continuandae Condescensionis ejusd. de
consensu Partium utrumque ad Vigiliam Festi Sancti An
dreae Apostoli imminens. Prorogavit et cum toto effectu
Limitavit. Tandem Feria Sexta in Vigilia Festi S. Andreae Apli
Anno Dni 1742 Suprascriptus Mus. Notarius Castr. Plocen. ad
Bona eadem Dobrski Vigore prorogati Termini Condescendit Si
demque Reassumpta denuo Jurisdictione Sua in Praesentia
nobilium Jacobi Strzeszeski Alberti Dłużnieski Adami Dobrski
Pauli Goszczynski per vocem Suprascripti Mhi Providi Ma
thaei Jankoski de Dobrski acclamata Partes Superius expressae
Scilicet Gnosi Dobrscy Conjuges principales Actores et Ma
gnificus Joannes Strzeszeski plr. Compareverunt et Secum
Judtr. Controverterunt Quarum Controversiis Officio Conde
scensionale Consideratis et exauditis ac Protestationibus et
Responsionibus pensatis ad Lectionem Inquisitionum in princi
pio Termino per Partes eductarum et Repositionum
Condescendit. Quibus Lectis et mature Consideratis et pen
satis. Quo ad Actoratum Gnosorum Dobrskich Conjugum
Mci Strzeszeski Subjudiciae Tri Zawskiej ac aliis in pro
cessum intrantibus institutum. Siquidem ex eisdem Inquisi
tionibus manifeste patet. Laboriosum Valentinum de Bo
nis Krasnieno Mci Strzeszeski Subditum una cum Labo
roso Nicolao Jacobi de eisdem Bonis Subdito Sylvas Virgultas
in Bonis Dobrski excindentes G. Paulum Dobrski Actorem
excessionem praenuncam Sylvarum denegantem et se
opponentem oppressisse et per Suprascriptum L. Valen
tinum ad Secundum se unum G. Dobrski proripuisse et pro
tunc verbis Scommaticis laesisse et eum G. Dobrski ag
gravasse. Proinde Judicium Mcum Strzeszeski uti Do
minum pro incontinentia Subditorum punitive Senten
tiat Decernendo Quatenus pro Ausu Subditi Poenam
Duplicem 14 mm. Polonicalem eidem G. Dobrski in primis
et proximis Judiciis Castr. Plocen. seu Terminis Quaerel

Lad

Quaestionem post Festum S. Thomae Apostoli Judex Sub Sa-
na Banitionis in eisd. Judicijs Publicanda Solvat Judicio vero Sup-
plicem in pristinum Solvenda Nihilominus Id. Mcus Stre-
szeczyski Subjudicij Zauskrenz Eund. Labonosw. Valen-
tinum Inquisitionibus inculpatum intra Spatium Quatuor Se-
ptimanarum Ad Requisitionem Pauli Dobrski Statuat
quem Statutum pro deducto Ausu Fustibus Inginta in
Praesentia ejusd. Dobrski Castigare demandet idq. Sub
Seorsiva Poenae Banitionis in primis Judicijs Cast. Plos. in Casu Con-
traventionis Publicanae nec non pensatis Ipsae Inquisitio-
nibus Propiorem Paulum Dobrski ad Comprobatio-
nem Damnorum tam per Clandestinam Sepenumero
per Subditos Mci Strzeszeski Demessionem Tempore Mes-
sis Frumentorum quam et Furto ablatarum non nulla-
rum Rerum mobilium in eam Rotham prout Damna
ex Superius expressa Circumstantia per Subditos Mci Su-
judicij per Directum Statu et Causata habuit Salva
tamen moderamine Judicio suo Reservato in eisd. Sequen-
tibus Judicijs post Festum S. Thomae Apostoli in Castro Plo-
cey in eadem Standam Censet Id. Insuper Signum ex
ipsae Inquisitionibus elicitur Nlis Joannes Bronicski
Dispositionem protunc in Bonis Krasnievo apud Mcum
Strzeszeczyski Economicam Gerens Boves Duos La-
boratiles non tam ex Damnis verum praesumenter Ge-
nerosi Paulo Dobrski accepisse et ipsae bobus arare deman-
dasse Proinde Judicium Decernit Quatenus Id. N. Joannes Bronicz-
ski pro aggravatione eius Poenam 14 mm Polon. Dobrski
in Sequen. Judicijs Similiter post Festum S. Thomae Apostoli Jud-
ex Lib. Poena Banitionis in eisd. Sequen. in Casu Contra-
ventionis Publicanae Solvat Judicio vero in pristinum per
medium Solvat Jam vero Mcus Strzeszeski Evadat
in eisd. Sequen. Judicijs Cast. Plos. prout eam aggravatio-
nem Suprascripto N. Bronicski Dispositori suo facere et

Ind

et exequi n. permisit nec demandavit verum Idem Nobilis
Brzozowski suo proprio ausu praemissa executus est. Et post
quas Comprobationem et Evasionem praestare Judicium Decer
net. Id quod Juris erit. Quo autem ad praetensa ad Omni
Mum Parentem Mci Subjudicis Damna nunc per J. Dobr
ski usurpata Siquidem nulla Actio respectu Damnorum inten
tata fuerat nec Protestationes ac visiones stante vita
J. Dobrski Parentis hic producit. Proinde n. Posse eadem
Damna J. Dobrski vindicare Sententiat Mcus Strzeszew
ski respectu Praetensorum Damnorum Liberum facit. Quo vero
ad Actoratum Mci Strzeszewski Subjudicis Jnis Zawsz
Jnoso Paulo Dobrski institutum Siquidem ex ipsa In
quisitionibus apparet. Piscationem in Stagno hic in Bo
nis Dobrski reperienti per Decretum Antenus Judicii sui
Castri Plocen in pte. Mco Strzeszewski concessam per J. Pau
lum Dobrski Personis ab eodem Mco Strzeszewski ad piscan
dam Pisces delegatis denegasse uno tempore denegasse
Proinde Judicium pro praemissa Denegatione Decernit Qua
tenus Idem J. Dobrski Poenam 14 mm Polon. Mco Strze
szewski in Sequen Judicii post Festum S. Thomae Jnidi
Castri Plocen sub Poena Banitionis in eisdem Sequen
publicandi Judicio Leo per medium injustanti solvat
et enumeret. Jam vero Piscationem juxta proportionem
Decreto antenori assignatam Idem J. Dobrski Mco Strzeszew
ski n. deneget nec impedire audeat idque sub Poena Ba
nitionis in Casu Contraventionis in primis Judicii Castri
Plocen publicandi. Nec non Idem J. Dobrski Evadat prout
nihil Fundi Lei agronomi ad Possessionem Mci Strze
szewski pertinen. hic in Bonis Dobrski reperientium Sili
non appropriavit nec Prata ad Mcum Strzeszewski perti
nentia alijs Visionis divendidit nec qualicumque modo re
spectu praemissorum Mcum Strzeszewski injuriavit in eisdem
Judicii Castri Plocen post Festum S. Thomae Apli Jnis Zl. Postquam

mise

Sed qui Evationem praestare vel non Judex Decernet id quod Jun-
ent in: alijs vero Obiecti Inquisitionibus non deductis: Partes
utrisque Judicium perpetuum imponit Litentium ad Extremum
Implicit Partibus Judicium ut: Dimensurationem tam in
Virgultis quam: Prubis et nonnullis agris Partes utraque
in praesentia Cuiusvis G. Burgrabij Castri Plocen. Captate tem-
pore Conducendi faciendam Curent et Prata ac Agros et Vir-
gultas metis obsignare et quisque in suo Divisorio obsigna-
to Virgultas: Arbores excindere debebit idque Lib. Poena Bo-
nitionis Leger Parte contravenientem per Judicium Castri
Plocen. irrogandi Decreti praesentis vigore

Jacobus Josephus Sokolnicki Notarius Castrensis Plo-
censis mpp

Officium praesens Castrense Capitis Plocensis ad oblationem G. Pauli Do-
stii Decretum Condescensionis Ill. B. inferius nominatis Officio-
se per M. Notarium loci praesentis expeditis manuque eiusdem ~~infra~~
~~tam~~ propria subscriptis reproducens ad acticanae actisque praesentis
grossanae suscepit in tenore sequenti inserat originale eiusdem
circa acta relictum # infrascriptis

Inc. Plocensis Idque sub celebratione Judiciorum Fra 2da post D. Sep-
agesimae proxima A. Dni 1743tio.

184

Actum in loco differentiarum inter Bona Lutkowo Pria et oppidum Raigrod principalis Feria Secunda post festum Visitationis Beatissimae Virginis Mariae proxime Anno Domini Millesimo Septingentesimo Quadragesimo Secundo Coram Spectabili Valentino in Radranowo Skrzetuski Thucimerano Pinsk. Pleno in Residentia Suorum ad Praesentiam Magnifici Josephi Antonii Skrzetuski Vexillarii Ordinis Sancti Hungarici Castrensis Pleno Stanislai Antonii Franciscii et Alberti Lutkowskich Fratrum Germanorum Adem Danielewski Casimiri Krasnowolski Simonis Dzierzkowski, Nicolai Murzynski ac aliorum plurimorum Nobilium nec non aliis Domi Studia Matthiae Jezierskiego de Lazzewo authoris et Scientiarum Pleno adstante et eundem audientes.

Quo quidem in facie Thucimerani Pleno in Acta Contendus se mente Decreti Pacificationis inter Dominos Contendentes inter memorata Bona Pria Lutkowo antea et Oppidum Raigrod principalis Litis de eaque in eo loco Controversia Bona Secunda post festum Scalatus Sancti Crucis proxime elapsi lati et ad acta Stren. Pleno Sabbatho in Vigilia Festi Nativitatis Sancti Joannis Baptistae anno Hodierno per obtentam porrecti ad eorum differentiarum Resolutionem per Partem utramque Oblatum Condescendit pacem et tranquillitatem publicam, affectans autibus Congruam Ovve Expressis pluribus fundandis, qua fundata Partes utraque eidem Actui dictis Gentium audiendae Imperat qua in Termino Peremptorio Actorea per Illos Franciscum Lutkowski et Nicolaum Antonium Lutkowski de Bona Lutkowo Vitz Haeredes et Possessores duo et alios Haeredum et Successorum eorum Bona Lutkowo dicta nomine generaliter Illos Stanislaum et Antonium Lutkowskie de Bona Lutkowo Vitz similiter Haeredes et Possessores duo Stis et alios Haeredum et Successorum de eisq Bona Lutkowo dicta nomine pleno Actum Pleno Citata per Partes Reverendissimi Antonii Ostrowski a Ostrowo Dei Gratia Episcopi et Principis Sedis Sedlic Parisiis Pleno ac Venerabilis Capituli per Illustres et Rndmos Alexandrum Antonium Lukowski Joannem Wolnieuski Canonicos Cathedrales Pleno Suo Subrogatos Curiatis Raigrodiensis per Famatos Andream Brodnicki Actorem Salem, Lucam Lesienski Advocatum, Nicolaum Orankowski, Actorem Actorum Diversorum Consules, Stanislaum Jezierski Notarium, Casimirum Durrenski et Jacobum Zuk Scabinos Curiatis Raigrodiensis oppidanos duo ac totius magistratus et Communitatis ejusdem Curiatis Raigrodiensis nomine personaliter Collaterales Succos Praefatus Krasnowolski Pleno Praefatorum Actorum Actorea Succo Jure Jus et Possessor duo et Possessores Franciscus Albertus Lutkowski Antonii Lutkowski Haeredes Praefatorum Haeredis nomine personaliter Coram Judicio duo Litis mesariali Comparentibus et Secum Controvertentibus quorum Judicium

Controversijs partium coram S. Inductis exemditis sufficienta contro
decisione Causæ presentis Decreti Instrumenti partes utraq originaliter
de agentes et dicentes sufficienta Documenta venum ducten
troversiæ granitiei probantia ad mentem anteriorij Decreti
tationis supra de acta notati Comportent vig in instantis et quor
partes eidem multa alia nova documenta et sufficientiora pro
Lucæ decretum Divisionis olim inter Alberti Strzeszkow
rarij Lanitialis ductum Controversiæ Granitum inter Gratam Com
D. Klavo et episcopalis Lanigr sed sufficienter non probasse
in anteriori termino Condescensionis productum commorationis
dem modo suas authoris autores Benoe utrumq Authoris Prium
redes et possessores novum granitiei sed ductum Respublis notabili
Legnetuga ostendant et probare sua allegant pars vero Actata
ge Cives Lanigrienses eidem ductui per autores protensos remuneto
adversus decreto stipulant et in probationem stanis per autores pro
Inquisitionem sua in anteriori Termino ductu venum suum non autem
Inter Authoritate fundum se deductum affirmat probe in pro
Comparationis sufficientiorum documentorum suum ipse partem ut
advenit Decernendo Quatenus partes eidem citatis Inquisitionem
in anteriori Termino Condescensionis ductas reputant vig mentem
Mandamus pars autorea suam inquisitionem reponente et dispo
nem probatem in Controversiis fundis potentente Citata vero parte
luet ductam Inquisitionem a Rev. Sancto Stanislao Lenzeuski
dicto Pro. Storen cum Inquisitionem in anteriori Termino Condu
ensi Comparante se non recepisse allegante et suam citationem ex
ejusq in aliud tempus affectante ut parte autorea super affectu
Partis citatæ suam citationem Consentiente Judicium itaq considera
tionibus de Consensu ambarum Partium Quorum hinc citatio
effectu ad feriam secundam post Festum Sancti Matthæi Apostoli
Evangelistæ in anno Dni incidentem prorogavit et limitavit pro
prorogat et limitat Deinq Consensu partium citatis Terminum
reguani adeundi comparendi peremptorium.

Valentinus Kiszewski Succamer
nus Salutiferus Plocensis

officium Dnus Custos Capitaneatus Storen ad oblationem
Alberti Alexandrowski Decretum Limitationis in suo
inspexit officiose per Mr. Lucamanarium Storen expedit
manu ejus propria Subscripsit requirentes ad acticam actis
Inspexam suscepit in scriptis sequentis / Inventi / originali
post Decreti Ima acta relicti

Et sic post D. Exaltationis S. Crucis proxima

Decretum Limitationis in Sindo Controverso inter Bona Eutkowa Dma et Ra[illegible] Episcopalia Lat

1772

Actum in Bonis Sieciersk. Ejd. in Trno Condescensionis Dnica Stā ante Fm S. Laurentij Martyris proximā Ao Dni 1743tio. Coram S. Jacobo Lesicki Burgravio Castrens. Nacensi in genere 3 Jo. ad M. Ds. Februarii Kiszelewski S.S. Andreæ Murawski, Jacobi et Fabiani Nieslowskich, Josephi Myszyński, Dmi Jud Lowski, Alberti Bronowski, ac aliorū Nūm ad actum hūc Congregatorū nec non Mlis S. Prælis Lowski Joannis Bieniek de villa Rawy aut. et Juratorum ejusdem actum acclamantis. Quibus Jd. S.B. Cloc in fundamento Decreti Castrens. hoc Decretu ejus Dnica ejd. ante Fm Sctæ Margarethæ Virg. et Martyris proxe in Anno pte inter Mm. Nicolaum Zglenicki et Constantiam Koskowska invicem conjuges ad abenna, et Mlem Albertum Ciecierski et Mariannam de Koskowskie itidem invicem conjuges, actos et judicentes. pte altera latt. quo mediante Dto. Condescensu Officij hui Burgrabialis pro cognitione pretensionum. cum dott. ex oppositione obligatt. Sororum Cecierskie seu sortium cum attinentijs Kruczewo pallustre ab utrisq; ad se habitat, tum investigatione desolationis aut reparationis, atq; alijs interventijs finaliter decisionis, injunctū et prout die hodierna in actis supra Conrotato assignatū est, in virtute itaq; Supra scriptus S.B. Cloc ex requisitione partium utrarumq; quarum interest ad bona supraſatt. seu sortes ibid. sitt. concedendi, Jurisdictionem suam officiosam ac suprascripti Mlis promulgatū fundavit, ad hui Comparitionem dictū Mlis acclamare injunxit, quo in Trno per tibi acclamatt. et quid Actū Mm. Nicolao Zglenicki et Constantia de Koskowskie invicem Conjugibus in apa mariti Sui pte. Actis et productis dictis Mm. Alberto Cieciersky et Marianna Koskowska invicem Conjugibus in apa ejusd. mariti sui pte. coram officio Burgrabiali comparent. et Sctum Judex controvertens Quibus Controversijs Partium utrarumq; officium Burgrabiale coram se inducto exaudito. Necessario Comportatum Actē omnia Contractū obligatt. et Juramenta per pte utrarumq; censet. et quoniam utriusq; ptes stare tractatum de Data ejus in Stocko 23tia Junij in Anno 1740 jam et Inventarium in Fundo Bonorū supra recensitū Cieciersk. 23tia Junij in Anno eod. inter se abinvicem conscriptū Comportarunt. Quibus Sremdē Satisfecisse eas Partes adinvenit. Tandem ad recipiendū Areas, Campos et eorum Jus seminandi se contulit. Quibus visis et revisis quoniam eas evidenter patet, Jus seminandi hyemales et vernales, ut potē Siliginis hyemalis Sulcos hyemales Sexaginta Quinq; hordei Septuaginta Quinq; itidem Sulcos hyemales, Sexaginta Quinq; Sulcos hyemales, Avenæ Sulcos Nonaginta Officialis. Duodecem Sulcos, ultra Inventarium p. N. Nicolaum Zglenicki maritum Actē Consemitapes, edificia verō Curialia # puncto dicti primi pacis publica.

tàm ex re oculis subjectis quàm officium Burgrabiale revisa prout
tè extabant ità et nunc extant non ruinasse. proindè officium
grabiale. Dnit. Quatenus G.G. Ciecierscy Conjuges. Citati pro
inseminationibus utrisque supra descriptis, et ultra Inventarium. Con
natis summam Centum Septuaginta Quinque Tymphonis Pol
efficiens coram officio Castrensi Plocensi in et pro Feriâ Secunda
Fm S. Laurentij Martyris proxè ventura ejus G. Zglenicki
solvant et enumerent. idque sub Pœna Bannis in ibidem in
Contraventionis circa manifestationem. Publicandi Lib
per eosdem Cittos G.G. Ciecierskie pœna Trium M.M.
Parti et officio Burgrabiali totiq Parti cum summa adju
catis officio verò Burgrabiali injustanti. (quæ sunt indutis) Sol
Quo spectat Indictionem G.G. Alberti Ciecierski et Maria
Hoskowska Conjugum. NN. Zglenickim Conjugibus vicissim
institutis. Necessariam esse Inquisitionem per partem
respectu objectis educendi esse Censet, et additur ejusdem Pa
bus utrisque Ministerialis ad rothisandum Sup incorruptione
Testium idque injustanti. Et quoniam Partes Suprascriptæ
eductis Inquisitione sopiendo totum Negotium et interesse
tuitu certarum Pretensionum ex possessione Bonorum Ciecier
et Kruczewo pullulantium ac non nullarum Violentiarum in Tri
eodem objectis judicialiter pro ejusdem Pretensionibus ac alijs interve
entijs pro Summa Septuaginta Quinque Tymphonis Pol
Composuerunt, proindè officium Burgrabiale standum
ejus Compositioni judicialiter factis Sententiat. Quatenus Ijdem M
Zglenicky Conjuges Summam Supra exaratis G.G. Ciecie
skim Conjugibus. Coram officio Castrensi Plocensi in et pro Feria
pt Fm S. Laurentij Martyris proxè ventura solvant et re
liter enumerent. Aut ex Summa superius expressa Nili
Lao Zglenicki marito adjudicatis sibi detalient. Sub rig
quo supra appositis. Quita per partem Citti Pœna Trium
catis Polonis parti et officio Burgrabiali totiq Parti cum Sum
adjudicatis, officio verò Burgrabiali injustanti solvendi. Pre
tensiones verò ad diem hodiernam ad se habitas, tum et

Imdx

et Protestationes capabiles esse declarat Decreti Sui Vigore.

Jacobus Kesicki Burgrabius Castrens Plocens mppa.

188

Decretum conde
scensionis inter MM
Zglenickie et Ciecier
skie. prolatt Ao
1743.

officium presens Castrense Lasco Plocense ad oblationem P. Nicolai
Zglenicki Decretum condescensionis infrascripto in S. inferius nomi-
nati officiose p. nifras pedicatt P. Burgrabium Castrensem Plocensem inter-
partes nitro contentis datt manus eiusq P. Burgrabij propria subscripti
reponenq ad acticanq actisq Officiae nigrosanq suscepit in Tenore
Sequenq Deiserat q originale eiusq Decreti arca acta relitt.
In Castro Plocensi Feria Secunda post F. S. Laurentij Martyris
Prima anno Dni 1743tio.

Actum in Bonis Szydłowko idq in Termino Condescensionis. Feria Tertia post Festum Sanctissimae et Individuae Trinitatis proxima Anno Domini millesimo Septingentesimo Quadragesimo Tertio Coram Magnifico Jacobo Josepho in Małachowo Sokolnicki Notario Castr. Plocensis in Praesentia Generosorum ac Nobilium Sigismundi Madaliński Capitani Sacrae Regiae Majestatis Antonij Chmielewski Burgrabij Castr. Plocensis Thomae Sokolnicki Felicianj Laskowski Jacobi Domanski Thomae Latosinski ac aliorum nec non Providi Simonis Jedraszczak de Villa Chudzyno Ministerialis Regni Generalis. Actum Praesentibus acclamantibus.

188

Officium Condescensionale Scilicet Supra appositus Mus Notarius Castrensis Plocensis. In virtute Decreti Officij Sui Castrensis Plocensis Inter Magnificum Carolum Klicki Pincernam Wielunensem Actorem ab una et Magnificam Constantiam de Szydłowice olim Magnifici Karski Dapiferi Rozanensis Relictam Consortem Viduam parte ab altera de Actu eius in Castro Plocensi in Terminis Querellarum Causarumq Officij Judicijs ac Causarum Exemptionum una cum Continuatione Anteriorum Causarum Feria Secunda post Festum Sanctae Margarethae Virginis et Martyris in Anno proxime elapso probati mediante Quo post adjudicatam Summam Octingentorum Quinquaginta aureorum Ungaricalium in obligationem Bonorum Szydłowko per Suprafatum Mum Klicki datam Condescensio pro Cognitione et Decisione Cunctarum et Singularum Praetensionum Partium utrarumq ex Possessione Bonorum ~~Sup~~ eorundem pullulantium * Captato tempore Anticipando Vigiliam Imminentem Festi Nativitatis Sancti Joannis Baptistae Scilicet intra Quatuor Septimanas Vigiliae eiusdem Festi Sancti Joannis Baptistae Officij Sui Castr. Plocensis unius absentia non obstante est ad Bona haecce assignata Itaq ad personalem Requisitionem Suprarecensiti Magnifici Caroli Klicki Pincernae Wielunensis Actoris Suprascriptus * ac aliarum Interveniendarum prout hocce Decretum Contentus fuscus in se Complectitur

Mtis

Mcus Notarius Castr. Plocensis Die hodierna determinata
officiose ad eadem Bona Lydtowko Condescendit. Jurisdic-
tionem suam officiosam provisa omni securitate. Publicis
actibus Juridicis congrua voce adstantis Mtis proclamata
dedit et post fundatam Jurisdictionem et actum acclamari
Partes utrasque ad comparendum suo coram Officio Condescen-
sionali suprafato adstanti Mti acclamare injunxit. Quo
Termino ~~[illegible]~~ Condescensionali personaliter comparentes
praenominatus Mcus Jelicki Pincerna Vielunensis judica-
tum ac perficiendam Condescensionem urgens Officium Con-
descensionale ad Executionem Decreti ac expedienda Senten-
tia assignatae Condescensionis condescendere voluit. Quoniam
vero suprascripta Mca de Lydtowkie Karska Dapifera Ro-
sanensis nec per se nec per ullum Plenipotentem suum
ad actum praesens comparet. Proinde Idem Mcus Pincerna
Vielunensis actor petijt Condemnationem seu Publicatio-
nem Poenae Banitionis super eadem Mca Karska Dapifera
Rosanensi Disparente Decerni. Itaque Officium Condescen-
sionale affectationi ejusdem Mci Pincernae Vielunensis ut
Licite annuendo Poenam Banitionis super eadem Mca
Karska Dapifera Rosanensi Decrevit et eandem uti Dispa-
rentem ac Decreto contravenientem esse Banitam Senten-
tia sua declaravit ✠ ad quam publicandam eandem Bani-
tionis Poenam Judicium Officij Condescensionalis Mtis
Regni Gratem suprascriptum Simonem Jedraszczak de Chu-
dzyno actui praesens adstantem addidit et Deputavit Quo
Mtis satisfaciendo Muneri Officij sui ac parendo addi-
ti ad publicandam Banitionem habitae eandem Mcam de Ly-
dtowkie Karska Dapiferam Rosanensem hic ante Conti-
nentem eorundem Lydtowko esse Banitam Disparentem
alta sua voce praeconica et sonorosa publicavit pro-
clamavit et ad notitiam omnium ad actum praesentem
✠ Condemnationemque suprascripto modo obtinere permisit. Corpus

Mdo

Congregationem in dubiam deduxit de quo praesens Ie nobis
e Loco publicationi solito ad Curiam Seu Tribunal Judicia-
lem rediens fecit Relationem Post quam publicationi eam-
dem Banitionis Poenam Officium Condescensoriale Causam
hanc cum toto effectu pro facienda et peragenda juxta praescri-
ptum Juris Communis Executione ad Magnificum Loci
Capitaneum Seu Mcos Locorum Capitaneos Sub Cuiq
vel Quorum Jurisdictione praefata Mea Dapifera Ro-
tarensis Disparens cum Bonis Suis Libest et Con-
sistit: Renuit Remittitque Praesens Decreti sui vigore:
Jacobus Josephus Sokolnicki Notarius Castrensis Pltus
Plocensis

179

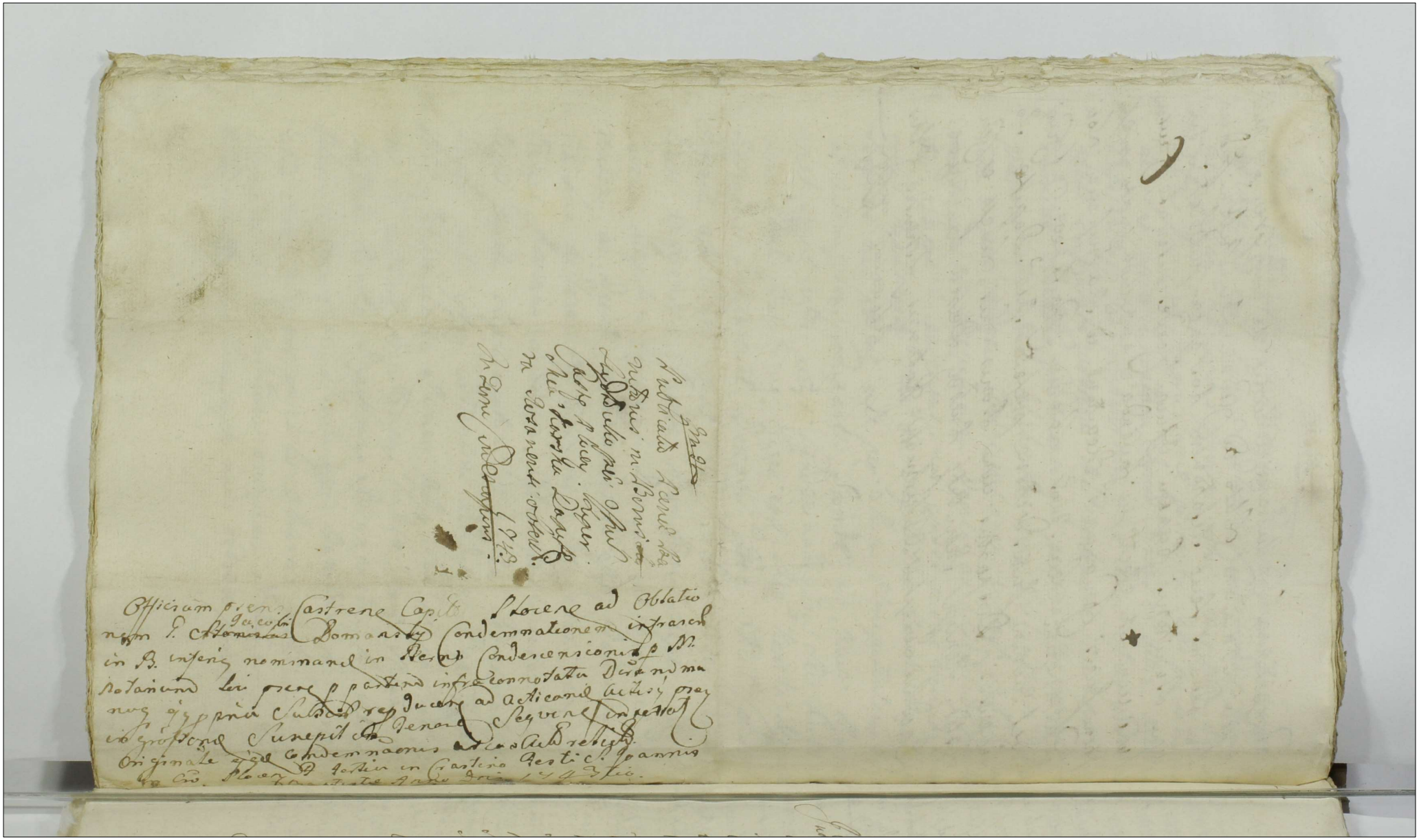

Actum in Fundo Borcean Zielona Feria Secunda post Festum Sanctorum Vitti & Modesti Martyrum proxima anno Domini Millesimo Septingentesimo Quadragesimo Secundo Coram Prosis Valentino Borkowski Judice Terrestri Kamieński Succamerarijs Terrestribus Zaushnen Subscriptis Insis ac Prosis Valentino in Stupsk Zielinski Princerna Jacobo in Szarnocino Mostowski Judicida Terrestri Zaushnen Michaele Mellin Regente Castrens Kowalewien Joanne Mirowski Burgrabio Castrens Nowen Michaele Mostowski Carolo Nagrzpeuski Dominico Kosinski Joanne Swiętosławski & alijs ad actum Prosis congregatis me Notario Regio Prali Leonido Alberto Duraczyk de Kurzbork Authentico & Jurato actum Prosis acclamante

Judicium Camerale Terrestre Zaushnen Ordinarium Videlicet Suprascripti DD. Camerarij Vigore Decreti Judicij Terrestris Zaushnen in Szczersko pro Terminis Communibus Terrestribus una cum Continuatione anteriorum Causarum Feria Secunda post Dominicam Virginis Quadragesimalem proxime Elapsi Anni currentis nunc currentis 1742 per Illustrem & Magnificum Theodorum in Mostowo Mostowski Castellanum protunc Siepraen nunc Palatinum Actorem & Citatum ab una & Prosem Jacobum in Rosciszka Zielinski Pocillatorem Palatinatus Nowogrodensis tum Successores & Magnificum Kuronski nec non Prosem Helenam Jaskolska primi & Magnificum Josephi Kuronski Capitanei Nieparien rei adversos Vero Prosi Franciscum Dobrzycki Notarij Castrens Sanctæ Terræ & Stanislaj Zoranski Cathedrarum Magnificum Wiszczenski Vexillifer Sorothi Locatis consortes alij annum Virginem Jurisdictum Kuronski & Supradicti Magnificum Kuronski Capitanei Nieparien Citatos & Actores Latis quo Mediante Judicium illud Nieparien esse ad Fundum Borcean Zielona & Cieszpiegm cessit Dni Prosi Camerarij & Vicenotarius eius ex ipsa absentia non obstante ad Fundum prius Borcean in & pro Feria Secunda pro Festum Sanctorum Vitti & Modesti Martyrum in anno Prosens proxime Imminenti Conducendi Ordinarium de Prestationibus Obventionibus Particularibus Inquirendi Ordinem proportionatam Traditis Subsecuta Considerabunt Quistationis de Inscij

ombus & m Pocillatrici Servien Legundabant eadem cognosce
& Cui & à quo competerit Compensationem Injungent Partes
finaliter disjudicabunt & pro Exigentia Causæ Moderabuntur
Uterum decisioni Partes acquiescere tenebant tenebunq sub
Bannitionis poen interposita desseverat Cuius Jn Virtute Supra
ptis Dñi ad requisitionem Partium officiose ad Bona suppscripti
Condescendit Jurisdictionem suam provisa Securitate Partibus
Actibus Judicijs Solita fundavit Partes ad Comparendum Supra
scripto Mti aulamare demandavit ad Cuius aulamationem
Partibus ipsis actorea simul & citata Illustris & Mgfco Theodoro
in Mostow Mostowski Castellano Lucinen pste citata Mgfca Su
be in Josepha Zielinski Pocillatore Palty Rocen pste Comparen
& Seium Judm controvertentibus & quidem Illustris & Mgfca Cas
tano Lucinen ad mentem Decreti Supscripti Judicij Terrestris
shnen Sufficientiam Comparitionem affectante Mgfco Dno Pocil
tore Paltis Rocen Manifestatore Jn Ordine offerendi recessus a
Contractu respectu hereditatis Bonorum Zielona & Sempiegow Sena
Actis Terrestribus Zaushnen in Stava in Terminis Communibus Ter
restribus Zaushnen una cum continuatione anteriorum causarum
Jene Secunda post Octavas Festi Sacratissimi Corporis Christi Domi
proxima anno eiusq 1742 per se Facta Ede tutante Judicium
Condescensiale Ligonia
Jnferente Judm Condescensiale teneri m Pocillatorem Suffi
tiren Jnscribere Comparitionem sententiat & quoniam Dcm Mgfcus
Pocillator Paltus Rocen ff "ab eadem hereditate
& Produxit & ad quos Judm "recedit pro hinc Judicium Condescen
siale Sequiden Judicij Cameralis Condescensialis cognitionis
dem Manifestatoris & Recessus non competit Successorij cius
Jn Kurowski Capitej Biechanien disparent prosecuti in Termino pro
hinc Causam pcm pro Cognitione Mgfci recessus & cognitione
Contraversiis ac publicatione pdm Bannitionis Superque de pre
Venerit cursus ad Judm Terrestre Zaushnen Primoq & Proximo
Terminos Communes Terrestres Jnsuenshs celebrandos remitten
dam censet remittitq pcm Conservando Partibus Comparen
Terminum in ibid Cohaparendi perceptionem Decreti Judicij Vigore

Valentinus Bonikowski CTZ

Hieronymus Kaminski CTZ mpp

Officium praesens Castrens Capitans Plocens ad oblationem S Joannis Mianowski B C P Decretum infrascriptum inter Partes infronominatas in Fundo B Zielona per SS Camerarios Terrestres Zawskrzens latum reproducens ad acticandum actisq Plenis ingrossandum suscepit tenoris sequentis (inseratur) origanele vero ejusd Decreti circa acta relictum nnâ Partis cujus interest

Sub Actu Sabbathini Vigilia Festi Nativitatis S Joannis Baptistae a d 1742

Decreta Condescensionis in
B. Vielona expedita
1742

68

Actum in Bonis. Zdzarz Lawa ilsg in Jarmino Londzensis
nis. Jena Quinto in Festo Assumptionis in Celum
Elonevsp[os]me Virginis Marie Anno Domini. millesimo
ptingentesimo Quadragessimo Secundo. Coram. Magnifico Ja
cobo Leszpho in Mathochowo Sedelnicki Rotano. Partes Pro
cessi in Presentia. Jwonowy ai Klewin Joannis Kossobudzki
cozat. Konradzki Burgrabi Zatz Plocensis Jasinin Dzie
dzicki Lawki et Premislai. Zdzarzbicki Pauli Loszczyn
ski Laurenty. Matyssi Antony Kedrostki ac aliond. Bei
nor. Porridi Simonis. Zdzarszczak de Orla Chadzyno Mies
kis Judis actum Prezy acclamatis.

182

Officium. Presens Cenedescinsoriale nempe Supplicatio. Nuper Do
minus Jathka Plocensis Jurisperitus Decretor. Judicij Officij Jur
Doctor Plocensis Juter. Exposs. Mathiasz Pawlethw Tur Lau
rentium Andreani et Albertum nec non Marianam Jwo
Premislai Zdzarskie Consortem ad. Martinianam Relictam
Symphoni et almi Joseph Berbam Jo Cracouie Mercatos Filios
et Filias Dzierzewskie Actoris ab. Una: et Joseph. Antonii
et Ladislaum tum Berbinskim et Judam Lucam: Jenonien
Latemnensem: Jenventus Cervensis: Zdzarskie: Pauli Lo
Jermanos: parte ab altera Citatos de Actu et Jure Plocensi
ni Termini Incerti Causam Causarum Officij Judicij ac Causa
Edemptionem Jo cum Sententiarum Interlocutoriarum Jurand. Jena
Secunda post Festum Sancte Margarethe Virginis et Martyris
ni Anno Proxime preteriti. mediante. Quo Actorum Procurator nichil
Detinentium Symphor. ni obligationem Bonorum Jonus Dicti
Pawa. pri. Patris Adriani Lippusznia Jwonis Zdzarskim cong
Bonorum Hereditus data est ac Jubendum Citatij Actorum
ni Exemplarem Bonorum adjudicata: tum pro Termino Legitimo
nis Actorum Judicij Officij Jus unius absentia
ac Officialibus non obstante pro Cognitione Partium
Citationis Partium ac Possessione obtinendum pubblicarum
ac Judicatorum Desolutionis Seu Reparationis Bonorum Singulis
et Generalis Quibuscumque Interuenientium Decisione ac Judi
cialem Decretum Justitiae Imposita ni Executione
dicatione Partis Hocce Decretum Judicis Impetra ni Executo

complectitur ad Bona Hacce Edzior pro Dei hodierne ess: g
gnata Stag' in virtute ejusd Decreti ad Requisitionem
Mathei Dni Inclyte Aulas Mus Notarius Scrip
cendescendet Juridicionem Officiorum predicta Omni Sen
Lo Publica Actus Juridicis Generia voce: Alii absentis
clamata fundant et Post Fundatam Juridicionem ac alia
Commotatum Partes citatas ad Comparendum Supradic
absentis acclamare nullus fuit Quo in Termino Pendes
Licnis: Partibus Ipso citatis Actorea Ipsis Mathaeo Dni
Partibus Hac et aliorum Actum nempe Rhini et Liran
rum nomine pro Citata Ipsis Antonio et Ludovico Zelus
Matheus Fernando Heredibus Hac et Illustrissi Nri Le
Edwardi Canonici Lateranensis Conventus Cervensis Sup
sis: Viennensis Metris Hac Fernandi Edwardi nominibus
pro: Coram Officio Pendes Consonali Comparentibus et Sen
chis Septentrionis: Intimum illa Hominibus Partium considerato
cet: Si quidem ad Cognitionem et Disjudicationem predictor
Partium utrarumq et Posterius Obligatoria Bonorum Zelu
pana emanantium exponente Ipso Mathaeo Dni Mag
Actore Pendes Ende et de eisd Presentibus et Jeni
Interventus Relatione et eisd Decidere valeat pro Tri
et Cognoscere voluit Quorum vero Ipsi Zeluus Heredes
mine personaliter Comparentes non modo Decisioni Jud
Hac in disputandis Interessionibus Subiecere voluit ma
Manifestationem ac Relationem excludere Citationis gra
mens et eorum Actis Processibus Dilationibus Term in
in Virtute Legis Assumptionis in Causa Bonorum Inte
nes Mandi predicte Preterita Cautio Decretum Judicij
Pasto Novembr ac Partibus ad Deorum reponendi et Jura
premissa Manifestationem et Relationem Le Le approbat
Admissionem Hac Appellationem ad Judicium Tribunal
Regni Hibernie Sapiend urgent Quamde Juramt obla
Libris Reposita Processibus premissis Causam
cum Hoc effectu etiam pro Cognitione Pendes Apparentia
Actoris Partibus ipsis citatis ad Hac Judicia Jud
Curia Regni Hibernie Generalis Pendendes et
Hac pro Judicijs Tribunalis Regni Hibernie regendis

judicandam Conservando Partibus utrisq Terminum in praeallegatis Judicijs Tribunalitijs Regni Petricoviensis ex Regestri Competenti Comparendi Peremptorium Decreti Lui vigore.

Jacobus Josephus Sokolnicki Notarius Castrensis Palatinatus Ploiensis mpp

183

Dorsalia [illegible]
[illegible]
[illegible]
[

Actum in Bonia Dylewo Sorteg possessionis relic
et Successorū Clim Grosi Joannis Starorypienski vigore
in ante pertactarum Conditionū subiecta Feg in Termino
condescensionis per Decretū Tribunalitium Regni Se
tricoviense assignata Feria quinta post Dominicam
Septuagesimā proxima Anno Dni Millesimo Se
ptingentesimo Octuagesimo Tertio

Coram Magnifico Antonio in Zakrzewo Zakrzewski Da
pifero Dawidowyczensi Vice Capitaneo Castrensi Palatinatu
Plocensis in presentia Gnorum ac Nobilium Michaelis
Marcowiecki Thomæ et Mathiæ vice Notarij Terrestris Dobre
nensis Starorypienskich Josephi Murzynowski Camerarij
Terrestris Dobrinensis Jacobi Kosicki Burgrabij Castren
sis Plocensis Valentini Czerminski Casimiri Czachowski
Mathiæ Szymanowski Alberti Krupczewski Mathiæ Dy
gulewski Pauli Pazkowski Pauli Szybenski ac ali
orum ad actus presentes congregatorū nec non Mone
sti Gregorij Kobiecki de Brodowo Ministerialis Regni
Gnalis Actus presente adamantis

Officium Presens Castren Plocen nempe Suprascriptus
Magnificus Dapifer Zawidowcen et Vice Capitaneus Castren
Palatinatus Plocensis insistendo Decreto Tribunalitio
Regni Sotricoviensi inter M.M. Paulum Kiedrzialkg
wski ex una Palatinum Plocensem et Franciscum Dolbie
wski Subdapiferum Rawagrodensem et Felicianna ma
Castrensy primivati Grudowska ad partem ex altera
comparuer Actores ab una et relictam ac Successores Clis
Josephi Joannis Starorypienski parte ab altera citatos
nec non Gnorum Antonium Borzymienski Burgra
bium Castren Bobrowiczen de actu ejusdem Decreti Se
tricoviæ in Judicijs ordinarijs Gnalibus Tribunalis Regni
Feria Secunda post die Festi Conversionis S. Pauli Apostoli
in Anno presenti prælato mediante pro condescensio tan
pro expedienda remotione quam alijs pertractandis con
tentis in eodē Decreto specificatis et quidem pro parte M.
Kiedrzialkowski et M.M. Dolbiewski coniunctim Judicia
rum Terrestrium Plocen vel Calmen sive Michalowien
cum uno Magnifico Assessore et Notario aut Officiorum
Castren Plocense vel Wysogrodzien sive Gostinen seu Re
decense pro parte vero Successorum Clis Gnosi Joannis
Starorypienski et Gnosi Borzymienski Judicia Terrestri
um Plocen vel Rawskiensis sive Wysogrodzien vel Go
stinen aut Officiorum Castren Borzesten Ciechanien
aut Gnieznadislavien sive Sochaczewien in et pro die Hodier

in Actu superius exaratta in Juriebam Bonorum horum
Dylewo ibq ante omnia pro reinductione M. Nicolai Klemb
de aliorum Actorum in sortes expulsas Villa eiusdem
certo non obstantibus quibuscuis manifestationibus et
protestationibus Termino in prosecutionem Justitiæ exaratis
disceptandis Officiorum seu Judiciorum aut Magnificor
Judicium vel Officialium sive Judicia vel Officialis com
maiag partis citatæ tum faciendo de prorogantibus ab
expeditionis prætensæ traditionis ex illegali coniuratio
per Dn Burgrabium Castren Bobowiciens ad causam p
tinentem sueta calculo expeditionem inquisitionum de
tijs cumuis et iniurijs rebusq in præceptis ac alijs incumb
sum prætensionibus inquirendis inquingendaq satisfa
one ac irrogandis Superexvo interesse Judicij seculi
cienda præsita omni appellatione decisione appo hac per
acta de prætextuosa expulsione utrum similiter aut ex
sion est subsecuta fuerit per inquisitiones indagationes
et si prætextuosa deducetur expulsio pernarum duplia
rum super parte actorea irrogatione et partis citatæ
assignanda reinductione prout fuerius contenta in Lem
eadem Tribunalitio completuntur innuota et assignata
ad Bona sidem Dylewo est. Invicem ita quod prædicti
ti Tribunalitij eiusdem ad requisitionem tam Magnifici
Dni Palatini Pice Palatini Locum gram Magnificorum
Dni Judicis Subsistentium Regni Regnorum Cancellarium
Actorum Superstatum Magnificis Dnis Capitaneis Lanciciens et
ac Capitaneus Judicij ad Bona eadem Dylewo per Edu
nitti Officiose die hodierna condescendent Jurisdictionem
Actibus Officialis angruam provisa omni securitate pa
ca voce suprascripti Ministerialis promulgata fuerat
et Actum ac partes superius expressas ad comparend
suo coram officio condescensoriali eidem ad adjanti
accedendum inquisit Quo in Termino pars Actorea sed
Magnificus Regnorum Dni Vice Palatinus Locum gra
Magnifici Dni Judicis Cancellarij personaliter comparu
erunt et condescensionem in qua mentem contentorem
creti Tribunalitij Regni Petricoviens per Officium
descensoriale expediendam expostularunt Cuius attend
tioni Magnificus Vice Capitaneus annuendo condesc
onem eandem perficere conabatur Siquidem vero par
citata Relicta olim Grossi Joannis Starorypsini Fil
alijs Successoribus Filijs et Filiabus suis quam Gro
Borzymiens de Burgrabijs Castren Bobowiciens ad
tatus licet si personaliter comparuerunt attamen in
dilationem Decreti Eiusdem Tribunalitij procedendo
comparitionem inscribere de nolluerunt Imo super
gendo Judicatum procedenter ante imminentem Trium
condescensionis præsentis Instrumenta omnia varij gra

et seminis ex holodris Bonorum eorundem ad alia Bo
na Sua evehere curarunt et a possessione cum injuria
evidenti Actorum recesserunt nec se sistere intendunt Officia
tamen Castren Plocen Condescensoriale per partem Actore
am conductis eo considerato quoniam reinductio in sortem
sub pretextu traditionis expulsam parti actorali no ob
stante gravis contumacia partis citatae etiam coram
Magnifico Judice seu Officiali conducto per expressum
Decreto Tribunalitio est remandata proinde eandem partem
Actoream videlicet Supascriptos Magnificos Niedrialko
wski et Zelkiewskie conjunctos in sortem expulsam
Dictam Swieza wszrzynk per Gl Burgrabium Castren
Bobrownicen ad citatum Feria Secunda intra Octavas
Festi Scriptum Corporis Christi Dni in Anno pro
xime elapso nempe 1742do Generosis Starzypiensibus
in ante traditam et ad acta authentica per oblatum por
rectam in Bonis ipsem Dylewo consistentem reinduc
endam censuit ac eandem sortem cum omnibus actis
nentijs et pertinentijs usibus fructibus et commodis
ac Officijs cunctis pro ut ipsa ante tradita fuerat cum
seminationibus hiemalibus scilicet alia frumenta ad
vernalem insemnationem importunda pertinentia omnia
quae reperientur aut permissum est per partem citatam
evicta legat de qua electione et alijs injurijs pars actorea
in Termino praesenti solemniter protestatur eidem parti Acto
rea pro ut nunc reperitur in actualem possessionem rein
ducendo eandem tradidit et possessionem pacificam per
Ministerialem Supascriptum actui assistentem in praesen
tia Nobilium assignatis assignatq praesentibus Respe
ctive vero aliarum pretensionum indurierum et damnor
in processu et contentis Decreti Tribunalitij expressorum
cujus ob disparentiam partis citatae et ad citatij ejusdic
rigor tamen publicationis praed Banitionis in casu con
traventionis Decreto similiter coram Judice seu Officiali
uno per hoc Decretum Tribunalitium extendi conceditur
Idcirco Officium Condescensoriale Supascripto parti
Actoreae Magnificis Niedrialkowski et Zelkiewskiem
effectuandibus et publicationem urgentibus Commissum
Super relicta et Successoribus Solim Gnosi Joannis Star
zypienski citatis ac Egnoso Borrymienski Burgrabio
Castren Bobrownicen ad citatio vel disparentibus onere
mationem obtinendo permisit eosdem citatos et ad citatos
Decreto Tribunalitio Contravenientes esse Banitos Pu
ros Communi Contrarios et rebelles Sententiando ac
ad quam publicandam Banitionis praedictam modo supra
scripto obtentum Officium Condescensoriale Supascripto
Honestum Rosiecki Ministerialem de Bgrowo addixit et
Deputavit qui Ministerialis existens deputatus eandem
Actoream partem aliquos eorum pueri

Banitionis pœnam super suprascriptis Gnosis Relicta et
Successoribus Starorypienskie citatis et Gnoso Borzymien
adcitato in Termino præsenti obtentam et decretam ac eo
dem citatator et adcitatu esse banitos Juri contrarios Dec
toq Tribunalitio contraventos alta sua voce præconica
sonorosa ante stubam Judicialem et in alijs locis pub
cavit proclamavit et ad notitiam omnium ad Actum præ
sentem congregatorum in dubiam deduxit de quo præsen
tem e loco publicationis rediens fecit relationem Postqu
publicatam Banitionis pœnam Officium Condescensoriale
causam hanc cum toto effectu pro facienda et peragenda
juxta præscriptum Legis de Bonis citatæ ac adcitati Jure
ctæ partis executione ad Magnificum Loci Capitaneum
Magnificos Locorum Capitaneos sub cuius vel quorum dictione
præfati disparentes Baniti cum personis et Bonis suis
sunt et consistunt remisit remititq Decreti præsentis vigo
re

Antonius Zakrzewski Dapifer Terræ Zawskrzensis et Vice
Capitaneus Castrensis Plocensis mp

Officium Castrense Capitulo Plocense ad obtinendam Gdi Casimiri
Kołodzieński Condemnationem infrascriptam in Terminis Condescensionis
in B. Dylewo ex mente Decreti Judicii Tribunalitii Regni Petrico
~~[illegible]~~ esse p. M. Antonium
in Zakrzewo Zakrzewski Dapifer Zawskrzensis et Clarissimum Castrensis
manuq ipsius propria subscriptum Plocense expediti ex Ste MM Niedziałkowski et Kołtu
skich super Relict ac Successoribus ob. Joannis Starzypinskich
ac alijs obtent reproducens ad actuandum Actisq præsens ingrossari
suscepit in tenore sequente (Inserat originale ipsius Condem
nationis circa Acta relict.
Sub actu 36. vel D. Sexagesimæ proxime A.D. 1743 tio.

W 186

Actum in Oppido Dobrzyn Feria Secunda post Festum Sancti Jacobi Apostoli proxima Anno Dñi 1742. Coram Magnifico Laurentio à Kanczer Trzcinski, Vexillifero Pomeraniensi, pro dijudicanda infrascripta Causa, à Serenissimo & Potentissimo ac Invictissimo Augusto Tertio Poloniarum Rege, Designato Commissario, In Presentia Generosorum & Nobilium Joannis Muchowiecki Burgrabij Cechanoviensis, Antonij Staroverzinski, Joannis Zelichowski, Pauli Chrosinski, Valentini Klobuchowski, Antonij Starkowski, et aliorum plurimorum Virorum Conditionis Suæ ad actui presenti adstantium, Nec non Mihi Nro Gnabi Possidi Antonij Kozdziera de villa Dobkin, ad actus Presentes, assumpti, et simul acclamantis. Judicium presens Commissoriale, Vigore Instrumenti Commissionis à Sacra Regia Matte, pro dijudicanda Causa Infidelium Judeorum Synagogæ Dobrinensis, ad Creditores habita, tùm Liquidatione onerum, ad presentatam Synagogam pertinentium. Tum de Arrenda revisitatione Provisionum, Aultre Legem extorquenda, ac Donorum, extra Provisionem peregrinorum Jus & aliarum pretensionum, mutuo habitarum, Designata Feria Novembris 1740 Varsaviæ benigniter prævisi designati Tum Vigore anteriorís Limitationis, per Judicium Nostrum Commissoriale, ad Dein hodiernam Feria Sexta in Vigilia Festi S. Matthei Apti, in Oppido Dobrzyn, Anno proximè elapso 1741 decisis non nullis Creditorum Causis prolongata Jurisditionem suam, Legitimè in Dein hodiernam incidentem per vocem Ministerialis Fundatam, Partes ad sui presentiam acclamare Demandavit, ad cujus Ministerialis acclamationem Partes Comparuerunt, Et quidem Infideles Judæi seu potiùs tota Synagoga Dobrinensis Actores Citati et Judicentes, per Nobilis Joannem Zelichowski Citatum et Actor perhibens Judicium presens Commissoriale Tunc Legitimè adinventa, Partibus Causam prosequi injungit, In Prosecutione alterioribus Partibus controversijs exauditis, et scrutinatis. Licet quidem Liquidatio Onerum super Synagoga Dobrinensi Infidelium Judeorum existens, Dijudicatuj fuerit omnium pretensionum tùm Creditorum ad Judæos, quàm Judeorum ad Creditores mutuo habitarum Instrumento Commissionis, a Sacra Regia Matte gratiosè Collato,

est praecommissa, Vigore Cujus Disjudicatio non nullarum Cau-
sarum Creditorum, ut pote Nblis Mathiae Gorzechowski, et Perillmi
& Rndmi Capituli Plocen. in anteacto Commissionis Termino, Vig.
quorum Decretorum, satisfactio subsecuta esse deducitur. Verum quoni-
mo non nulli Creditores, et praecipue Gnosus Jacobus Paprocki # Mani-
statione contra Commissionem in Ordine Liquidationis onerum &c.
praetensionum, mutuo ad se habitarum, a Sa Rn Mtte, datam
Feria Tertia ante Fm S. Michaelis Archangeli 1741. Anno in
Castro Bobrownicens. ex ratione non assignatorum pro Parte Credi-
torum Commissariorum, solummet pro Parte tantum Synagogae
Dobrinensis, ac si ad importunam, Scepedictae Synagogae Instan-
tiam impetratam, Ex Cancellariaq. Regni emanatam facta sese
tutantes, Remissionem ad Sacram Regiam Majestatem
pro impetranda subalterna Commissione JJ Mm. Commissariorum
pro Parte utraq. assignandorum affectant. Proinde attenta prae-
recensita Manifestatione, tum & oppositione aliorum Creditorum
Judicium praesens Commissoriale, Causam praesentem cum toto ejus
effectu, ac Partibus utrisq. remittendam Declarat, Remittitque
praesens. Interea insistendo praeallegato Instrumento, Commissionis de-
cernit. Quatenus Creditores omnes, a Violentijs, aggravationibus,
Judaeorum, tam Domi, in Vijs, Nundinis, ac ubivis locorum existentes
usq. ad decisionem Causae, sub poenis contra Transgressores Legum
Sancitis, in Judicio Competenti Vindicandis abstineant. Secu-
ritatem vero tam Instrumento a S. Rn Mtte, gratiose Collato, quam
Legibus, Infidelibus Judaeis provisam praecustodiendam Arbitratur.
per Gnosum Carolum Paprocki Filium suum, nomine Omnium
Creditorum.

Laurentius Sneienski
Vexillifer Bractawiensis
Comissarius Sacrae Regiae Mtis
mpp

Officium Pr. ens Castren. Capitt. Hocen. ad Oblationem Gnosi Joannis Grabia Decretum Infrascriptt. Remissionis inter partes infranominanae Officiose per infraspecificatt. Mr. Commissarium expeditt. manuq. eps. propria subscriptt. reproducen. ad acticanae actisq. psen. Ingrossandum suscepit in Tenore sequen. (inserat.) originale vero ejusd. Decreti circa acta relictt.

Sub actu Feriae Tertiae pridie Festi Sancti Petri in Vinculis anno Domini 1742do

Actum in Bonis Vinkowo in Termino sondescensionis Decreto Tribunalitio Regni Petricoviensi prefixo, nempe Feria Secunda post Festum Natalitium Regni Petricoviensi prefixo, nempe Feria Secunda post Festum Sanctissimae et Individuae Trinitatis proxima Anno Domini 1744

Coram Nob. Valeriano in Uniecki Wessel Judice, Nicolao in Laskowo Czyżow Subiudice Terrestribus Lowicensibus Palatinatus Rawensis, Josepho à Wrzodow in Sachcinow Wrzodek Notario Terrestri existente, cum ipsi in praesentia Nobilium Simonis Snopek ac Nobilium Casimiri Sokolowski Notarij Terrestri existentis Sebastiani Joannis Mielowski Exactoris Sochaczewski Francisci Zelazowski Judicis Castr. Sochaczewski Theophili Popowski Camerarij Provincialis Sochaczewski Alberti Kowalewski Laurentij Wieczorkowski Thomae Michowicki Sochaczewski Burgrabiorum Joannis Jaworski Thomae Michowicki Sochaczewski Burgrabiorum Joannis Jastrzebowski Alexandri Komierowski Antonij Skarzynski Francisci Sobieszczanowski Joannis Skarzewski Pauli Grabowski et aliorum plurimorum Generosorum ac Nobilium ad actum praesentem congregatorum nec non Ministerialium Regni Generali Horesti Mathid Kasperski de Villa Mokre authentici et Jurati actorum praesentem Reclamantis ex una adversus

Judicium Suprascriptum Sondescensoriale Vigore Decreti Tribunalitij Regni Petricoviensis Feria Tertia post Festum Sancti Lucae Evangelistae in Anno Domini Millesimo Septingentesimo Trigesimo Quarto Inter Nobilem Kraszewskie Dobrogoszczanskie Basilianos Sochaczewski, Actores ex parte una et Nobilem Dudzynienski Citatum et Actorem parte altera Citatum, quo Mediante Sondescensis Judicum ex Officio in eodem Decreto expressorum ad Fundum eorundem Bonorum Vinkowo est Injuncta Jn Virtute Tribunalitij Sententiae ex Registratione Suarum Partium officiose sondescendendo pro pacem et Securitatem publicam Officiosis Actibus Congressum Ministerialibus adstanti proclamare mandavit, et Justinante se ad Diversum Citatum adhuc absenti eundem Ministerialis Astanti Suprascripto ad Diem crastinam reclamare Injunxit Die Jtaq crastina Actus Suprascripti adveniente Generosi Simone Lubowski Notario Terrestri Lowicensi reassumpto Jurisdictionis sua per Omen Ministerialis promulgata Partes ad Comparendum hoc foram Judicio Sondescensionali acclamandas Injunxit, ad cujus acclamationem Partes et quidem Actorea Nobilis Casimiri Kraszewskij Comitans Actores et Citati ac Judicantes pro Nobili Bieganowsky Basilianus Sochaczewski Actores Citati et Judicantes Jtaq pro Nobili Alexander Dobrogoszczanski Actor Citatus et Judicans pro Generoso Antonio Thomam Michowicki Plenipotentem Inscriptum, Nobili Antonius Dudzynienski Citatus et Actor personaliter Dicit Debitum esse et Succumbere ad Dici facit Citatus Judicentes per eandem Dicam ad Dictum Debitum in ejus sententia Dicti Laurentij Wieczorkowski pro Religiosis in Christo Patre Andreae Wilkowski

188 Dicor

Prior Conventus Sieciechowiensis Ordinis Eremitarum Sancti Augustini
Judiens Suo et ejusdem Conventus sui nomine perpraelatus Stanislaus
Bartholomeo Lewartowski Judiens cum Assistentia Nobilis Francisci
Nobilibus personaliter Comparentes et secum Judicialiter Controvertentes, Quarum
tium Controversiarum de Judiciis exauditis Quoniam ante omnia repa
dissolationis aut reparationis Domorum Ulkowa cum attinentijs pos
per Nobilem Duckymierskii possessorum tum retroq Mobilibus olim
de Jemielnie Nieborska Interceptis et post obitum Nob Judicianam de
Nie Duckymierska derelictis excisionig Silvarum et Borarum ad eas
Bona Ulkowa Spectantium quo ad cognitionem abrupti Juris adritalij
tigatis Judicij sui Condescensorialis est Judicata, proinde Necessarium
Inquisitionem per Partes utrasq ad Mentem ejusdem Decreti Tribunalicij
stanti educendam Certos et Oddz Nobiles ad rotha Jandum, praestiterunt
grisque Bogumilo de Nieborskie Krasierska tum Agnes de Nieborskie
Dzieganowska, praestitit quoq et Nobilis Antonius Duckymierski super
Juramentum Veritatem, Juducant Testes suos ad perhibendum testimonium
Juduxerunt et Inquisitiones eduxerunt post quas eductas Cuperu
riente Magnifico Antonio Radicki Judice Terrestri Laceriens
ad Instructionem Camporum et Indagationem Subditorum Judicium
Condescensoriale se se contulit. Cibus peractis ad lectionem Inquisitionum
et Indagationem Subditorum Condescendit Tandem Quoniam Magnifici
Bogumilo Krasinska et Agnes Dzieganowska Actrices et Citatae Mani
festationem Coram Actis Terrestris Plocensibus in postitione eorundem in
Sierpce Feria Tertia post Dominicam Jubilate Anno Presenti per Sereno
Joannem Sumowski nomine et ex commisso Suo factam ejq de Dimegio
Sapientia Decreti Tribunalicij Regni Petricoviensis Feria Tertia post Festum
Sancti Lucae Evangelistae Jn Anno jam elapso lati, quo ad punctum ejusd
Decreti Cognitionis ex decisionis factam reponunt, obstantq eadem Manife
statione Suffragantes lege de Dimegiis Sapientia sancita Remissionem causa
Desertis ad Judicia Tribunalia Regni Petricoviensis affectant, proinde Judicium
Condescensoriale causam eandem cum toto ejus effectu ac Partibus Jpsis tum Jp
situationibus ac Indagatione in Actibus Actitatis per Judicium obligatis ex Par
tibus Jnstantibus extraditis ad Judicia Tribunalia Regni Petricoviensia remittit
Judicandam Terminum ejidem Partibus in praeallegatis Judicijs conservando com
parendi peremptorium.

Valerianus Wysocki Judex Terrestris Lanciciensis Palatinatus Plocensis
Antonius Radicki Judex Terrestris Lanciciensis
Nicolaus Szydłowski Subjudex Terrestris Lanciciensis
Josephus Rzegrodzki Notarius Terrestris Lanciciensis
Simon Laborowski Notarius Terrestris Lanciciensis Plocensis

188

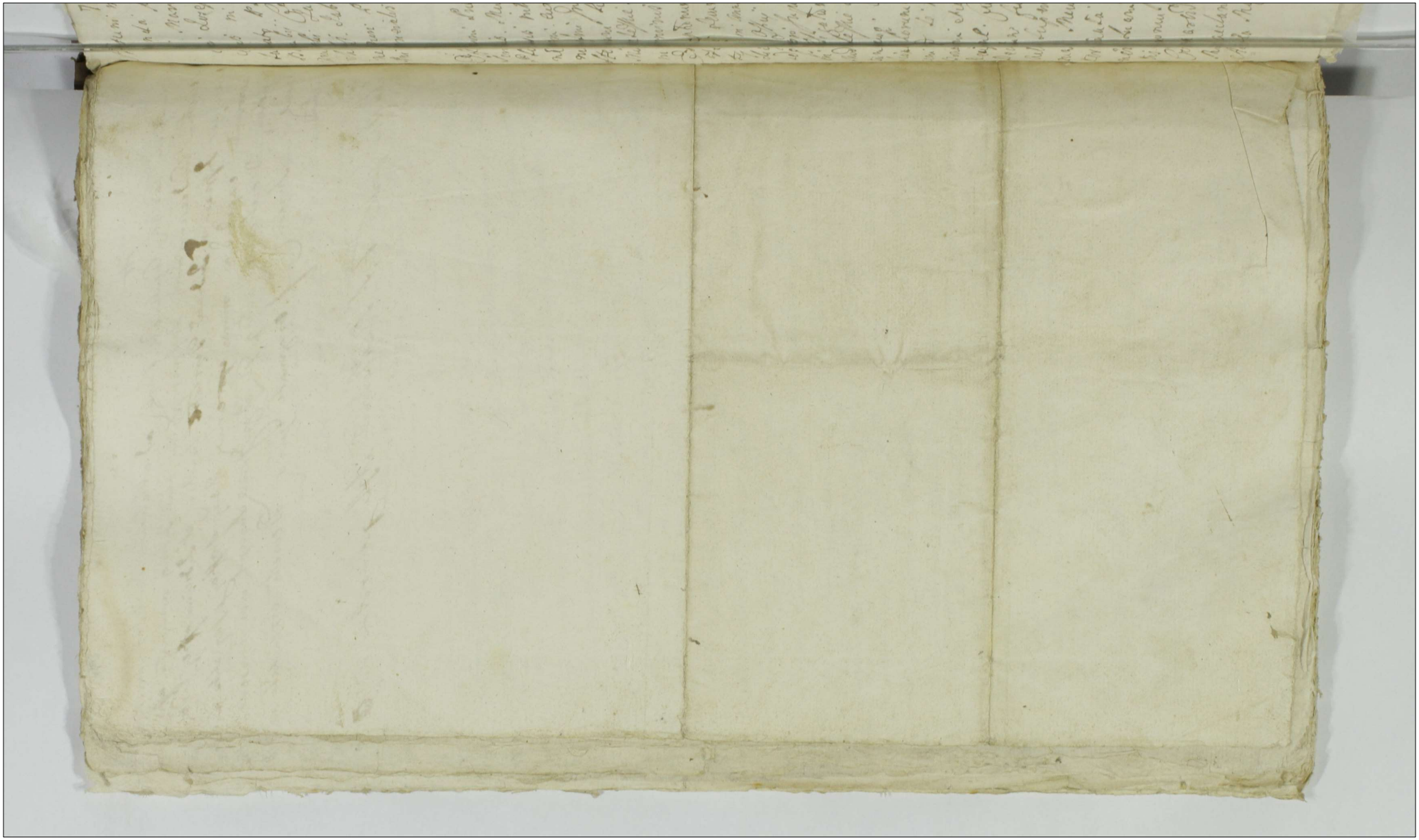

Actum m. Bonis Dzbek ejd. m. Termino Sendescensibus
cunda post festum Assumptionis m. Mariæ Gloriosissimæ
nis Natiuit. proxima Anno Domini 1742. Coram. Mag.
cobo Josepho m. Nataschowo Sokolnicki Rotario Castr. Plo
censi in Presentia Magnifici Antonij Krasinski Scriptoris
Lubnatq. Plocensis tum Venerabilium ac Egregiorum Antonij Matkowski
Burgrabij Castri Plocensis Michaelis Wodzinski Laurentij Dy
mitrzyski Pawoli Zeski Lucæ Bogurski Ludouici Smijowski Mi
chaelis Lubinski ac aliorum Plur. ad actum Hoc congregatorum
nec non Prud. Simonis Jedrzejewski de Villa Chudzyno Mi
ni Generalis Actum Hoc coram attestamur.

Officium Nunc Sendescensionale Castrense Plocense nempe Supre
scriptus Mag. Notarius præsentando Decretum Judicij officij hu Castren
Plocensis nitri Magnificum Josephum Zielinski Vexilliferum Dobri
nensem actorem ab una et Venerosam Mariannam Lelowną po
ni olim Jmci Nicolai Modzelewski Secundi ad presens vidæ Jmci
Stephani Kolek Consortem Rei Nunc Nuncupati ab altera Laure
Modzelewski Filios Pupillos et actores de actu Eius m. Castro Plocens
m. Terminis Executarum Juncturarum officij Judicij ac Juramen
Exemptionum una cum Continuatione antelationum Juramen
torum Pluraq. post festum Lucæ Apparitionis Dominj et Sep
tym. m. anno hunc Currenti protracto Quo mediante Sendescensio
dicij officij Hui unius absentia non obstante Jegitimo Termino
ad prosequenda Solutionem Summæ ex Sentencia apparentis
m. Obligationem comendab. Dzbek per Venerosos Kolenową Mariam
Modzelefskie Filios Magnifico Zielinski Vexillifero Dobrinen. Actio
tum quoq. Cognitione Interpositum Juramentum ex Obligatoria Do
cium Lorencz Bononem inter Partes utriusq. pulsantes et abso
cem ad Le Habitas ac indagatione Delocationis Rei Reparatio
Bononem etiam pri Inquisitores Cæpisse fuerit Juramenta Inquisi
Decisione Juncturam Interuenientium emanantium mox Hoc
Decretum Justicia in Le Contenetur In virtute Hujus quod De
Actu Superius expresso Decreti Ad Requisitionem Partium ut
supra Mens Rotarius Castr Plocens Die hodierna Partibus
terminata Officiose pro prosequendo Actu Sendescendit Jpsis die
nem Loci Actus Juridicus Congruum per vocem Nunc Adsta
tis pronunciatum Fundavit et Actum ac Partes utriusq. Co
Comparentem Hui Communi Officii Sendescensorialis Actum
Nri declamare nijssa est Quo in Termino Partibus Eidem utriusq.
Actoris Magnifici Josephi Zielinski Vexillifero Dobrinen. p

Coram Officio Cathedrali Plocensi met pro Fera Tertia post Festum
Sancti Bartholomei Apostoli proxime ventura Solvat: et com-
parent [illegible] ad videndum [illegible] Ecclesiarum [illegible]
[illegible] Bona Regni mei Poloniae per Intervencionem Officii
manifestationem publicam Lecta per eum Mensem Octobrem
et Novembrem Dominos Fratres Mathaeum Polonum Sar-
per Judicio totius Sanctae Curiae Solutionem Summae Judicii Dei
stanti juxta Scripturae Legis Solvendi Servi Eius ad Praeter-
siones et Possessione Obligationis mihi Sartes emanatis Jud-
rum pensatis Centactu Obligationi ac Conscriptione Inventa-
tatis Bonorum emolumentis Eius conducentis Regestris et Contrac-
ibus expensarum per Procuratorem Mandatorem Eius mi Executorem Officii
rum quam Executionem Subditi mi Appellationis et Insinuatio-
les dati et erogati rei per Secretum et Censata Postea Mandatum
Subditum per Nunc Vocatum Solvendi Servi Praefato Mandatario
et Solutionem Objecta Judicii Satisfactum Subditum convocare mi pro
tationem ac Agitationem metuendum demandant ex quibus Diligenti
in Restitutione Facti Liquidationem Praetensionum processi Ac
nem vero post Liquidationem Expeditam Sartes mihi Supplicat
genitas omnes praestationes judicialiter Eorum Corporum
rum nisi Mandatum Mandatum Vocatum Vocatum Solvendi Servi
Bonorum Stock Sterk compensando Sartes Evidentes Praetensi
nes Liquidatas et Judicatas Praefato Mandatario Agitas: Postea in
Annuales Censitis attentis Eorum Bonorum Stock Censendas
rum Omni Usu Annuali et Proventibus Sitis et Existentibus
Nativitatis S. Joannis Baptistae mi Anno venturo 1743to mandatum
tem Eius mi Decretum declarat rei nisi Eumdem Eorum Praetensi
Typho pro Additamento Censitis eisdem Annualis mi Satisfactione
nam Praetensionem omnino Solvendam offert Proinde Judicium Eo
let Consonate Standum esse eis Conceptionem Judicis Subditi Mandatarii
et Praefati Mandatario Solvendi Servi Praefato Mandatario
nem Eorum Bonorum Stock Censendas Praefato Mandatario
Praetensionem Eumdem Expeditam Praefato Mandatario Typho Mandatario
valentia metuendum et expeditam provenientem Omnibus pro
mum nisi Subditi Eumdem Expeditis Expensis Praefato Mandatario
rius Fratres S. Martino Mandatario Praefato Mandatario Solvat Mandatario
tionis expresse Judicium Expedit Mandatario Praefato Mandatario
Possessionem Annuatem Bonorum Praefato Mandatario Praefato Mandatario
et S. Joannis Baptistae mediantem Praefato Mandatario Praefato Mandatario
Bonis esse Stock nulli mi Eorum Praefato Mandatario Praefato Mandatario
do Praetensionibus mi Praesentia Officialis et Domini Praefato Mandatario
& alias Praetensionibus justa reducendas Solutionis Obligationi Eorum
Sartes

81

Actum in Fundo Bonorum Niesulowo Feria Quarta post Festum Circum
cisionis Christi Domini proxima Anno Dni 1742do
coram Nobo Francisco Joanne Lipinski Camerario Terrarum Plocen
in presentia Stt Matthei Przesolarski Antony Podoski Fabiani Nie
sulowski Balthasaris Chrzanowski Stanislai Rumanski nec non alio
rum Fidedignorum Honestorum Johannis Zgnieth de Kassy dubbenthi et Jurg
ti Actum presentem acclamantis Officium presens Camerariale in
virtute Decreti Judicij Terris Lidzey in Langor in Terminis Com
munibus Feria Secunda proxima post Festum Stephani Prothomartyris
Effecta Dnica Anno 1742 inter Spectabilem Joannem Niesulowski Nie
sulowski Podoski consortem actricem ex una et Nobilem Thomam Fabia
num et Paulum Niesulowskie fratres ex altera prolati medio
te quo condescensio officij Camerialis ad Bona Niesulowo spectatis
et spectare debentia Festum S. Stephani Protomartyris de hodierna antepositive
ante Festum S. Stephani Protomartyris de hodierna antepositive
ande advenientibus Officium presens assignatis pro exhibitione fo
nis proportionate in Causa dotis actricis de Bonis Paternis et Ma
ternis Concernens liquidatis Juribus tam partium quo creditorum
Statum partem adulandi pro presenti Termino ad Bona Bankowy
comparendi seu solutae dotis conspectu pro finali decisione ac
moderatione in omnibus Personis super postea habitas in punta
ex Pro Virtute citationis ejusdem Decreti de actu Lipenius expressis adve
quisitionem partis actoreae de hodierna in Causa Contenta ad Bona
prolapsa Niesulowo officium presens condescendit Jurisdictionem
Juan vocatis proclamatis et fundatis
dicta Jurisdictione partibus ad sensum Decreti Annuatis et pri
dem actorea nobilis Ignatia Niesulowska nobilis Antonio Podoski con
sorte in assistentia manu fratris generaliter nobilis Thomae Fabia
ni et Pauli Niesulowskich fratrum suorum ac inducens in Fabianum Nieso
lowski suo et fratrum suorum nomine generaliter nec non Pauli Niesu
lowski suo et fratrum suorum nomine generaliter nec non Pauli Niesu
lowski nobilis Mariannae Niesulowska nobilis Matthei Prze
solarski consortis filio et filiae inducens ac Matthaeum Przesolar
ski Parentem nec pupillorum suorum generaliter nobilis Egidium nobilis
Niesulowski indices ad generaliter coram officio presentes coram
rentibus et eum Judicialiter contradicentibus quarum con
versys partium exauditis Signis partes ongenaliter inter se
agentes videlicet ex una et Fabianus Niesulowski suo et Thoma
nis Paternis et Maternis ex Bonis Niesulowo cum Joanne de
Niesulowskie Podoska legitime concernens dictum Summam
centum Triginta Typphorum Judicialiter [illegible] Sorbitia
runt et vite ac legitime cum Podoska concernere debe
ri ex parte actoreae Provinc officium presens standum eius Contradicto
ri inter partes sortiendi et constituta decretum et
Casimiri Chrzanowski [illegible] Joannes Andreas Petry Kossi Locatenens

Quatenus Jgr A Fabianus Kresulowski Scholaster Honorum Lo-
tum Kresulowa "emundando posse ponere" non referendo se ad Fratres suos Supra-
ptos eiq A Sua Kresulowska A Antony Podoski Consorti
ram Dantan Centum Triginta Tymphen Coram Officio Cast-
Ploceq in Eccl pro Vigilia Festi Nativitatis Sancti Joannis B
ptiste in anno proxime futuro ventura previa ejusq Lu
in Bonis Mundis et habens locatione seu Maritum insem
da cessione quag in personam prolocutis quietatoriae
Cessione Camq A Podoska recognoscend absq omnibus
nifestationibus et diffugijs Juris sub pena Banitionis qu
Decernit et Terminus publicand in casu contraventionis
dus Cita Manifestationem pre fatur peremptorius
eat et enumerand Lustā Cuncti Citti pena Trium Marc
Polon parti et Officio Cthi pauli Cita Solutionem Summa
cio Instanti Solvenda. Deo vero Spectat Conditionem AA Pauli
Kresotarskich Filis Matheri Kresotarski cum olim Marianna
Podoska quondam A Gregory Kresulowski et Sophie Kresotarska pro
dita Filia progenitorum Filij et Filie Dominam cadq olim Filis Mariannae
Podoska Filis Matheri Kresotarski Consortibus de Maribus olim
Gregory Kresulowski et Sophia Kresotarska Parentibus quondam
bus olim A Matheri Kresulowski Fratribus Sororibus germanis dolem
Paternis et Maternis Bonis Kresulowski Concernen non levavit
nec moderni AA Kresotarscy Filius et Filia a Superscripti
AA Kresulowskich levarunt et Jure autem Naturae post Mat
Juam et Bonis "Kresulowskich" debet Debito Officium Pers generalis ad Inserendo Spectatis et
tati revisis documentis pensatis et pensandis Summis Partis Tam
Bonis Paternis quam Maternis Cum potius inducy alijsq ejus
A Kresotarskiem provenire censet et Decernit Officium Pers
tenus ijsdem A Thomas Fabianus et Paulus Kresulowscy Italiap
Lustris Fabius Paulo et Eva Kresotarskim Summam Centu
Florenj Polonj alba argentea Cine procento Monetae Fabris ge
tationibus et Lustris Mensibus in Termino Solutionis pres
de praelata Summa originali reproducenda exhibenda et Appro
Utroq ancipiti Coram Officio Postrey Placenj in Eccl pro Vigil
Festi Nativitatis Sancti Joannis Baptiste in anno 1790 Cent
turo Ventura Cine quibuscunq diffugijs Juris et Manifesta
nibus previa Summa Mulctis locatione et Deagnoscend in
Coram prolocutis quietatoriae seu Cessione aut Renunciatoria
Solvand et enumerand Lustā Cuncti pena Trium Marcarum Polo
parti Cta Solutionem Summae Officio Cthi in instanti Solvend
ctus Confessa Jgr Citati Sub pena Banitionis qua Decernitur et

Terminus

Publicand in ibid Circa Manifestationem [illegible] Agetur et Con
servatur "peremptorius" Decreti p Sentis Vigore Gnōsus vero Sigismundus Ste
fulowski Indicens agat ordinaria Juris Via cum quo de Pare
venerit et Ubi Comparuerit

Franciscus Joannes Lipiński Camerarius Terre
Stris Plocen
Emppdo

193

Inter SS. Podoska Nie
sułowskie et Rzesz
towskie Condescensio
nis Decretum in Bonis
Niesułowo 1742do

[illegible] Castrensi Castellani Floan[illegible] [illegible]
[illegible] Decretum infrascriptum Condescensionis in B. inferius nomi
nanda officiose per infrascriptum S. Camerarium Trzech Płocensis inter
partes intraspecificatas plato manuq. propria eiusd. S. Camerarij
propria subscriptis reproducere ad articulum actisq. plene ingros
sandum suscepit in tenore sequenti insera Originale eiusd.
Decreti arta acta relictum.

In Castro Płocensi Sabbatho in Vigilia F. Nativ. S. Joannis
Baptistae Ao. 1742 [illegible]

Actum in Suburbio Dybowiensi Locoq. dicto Maydany Scilicet in Domo et Residentia Famati Bathasari Szwertmanski Feria Secunda post Dominicam Misericordiae proxima Anno Domini millesimo Septingentesimo Quadragesimo Tertio. Coram Magnifico Jacobo Josepho in Małachowo Sokolnicki Notario Castrensi Palatinatus Plocensis in Praesentia Gnosorum ac Kl. Antonij Chmielecki Burgrabij Castri Plocensis Gregorij Bojaczynski Vices Regentis Castrensis Bidgostinensis Stanislai et Alberti Dobrskich Thomae Sokolnicki Casimiri Kęcki Joannis Maiewski Josephi Pełczynski ac aliorum nec non Procidi Simonis Zędraszczaki de Villa Chudzyno Ministerialis Regni Gnalis Actui praesenti adstantis et eundem acclamantis.

Officium Praesens Castrense Plocense nempe Supra expressus Magnificus Notarius Castrensis Palatinatus Plocensis in Sistendo Decreto Tribunalitio Regni Petricoviensi Inter Gnosum Antonium Swierczynski Venatorem Laticoviensem Actorem et Citatum ab una et Gnosos Bogusławum Janowski et Adamum Rzepkowski Citatos et Actores tum Gnosos Jacobum et Franciscum Swierczynskie nec non Magnificos Nicolaum Zemboski Judicem Castrensem Surrogatum Nactensem ac Thomam Gałecki Notarium Castrenses Bidgostinenses Officiales et Gravaminosos Judices Citatos et Adcitatt. ex altera Partibus de Actu ejusd. Decreti Petricoviae in Judicijs Ordinarijs Gnalibus Tribunalis Regni Sabbatho post Dominicam Sexa

194

Sexagesimae proxime praeterito in Anno praesenti pro-
lato mediante Quo hocce Judicium Tribunalitium in
Causa Respectu Reus olim Gnosi Josephi Lucierczyn-
Interempti moderni Gnosi Antonij Lucierczynski prin-
cipalis Actoris Fratris Germani obstante gravamine con-
tra Decretum Castrense Bidgostinense quo Poenae non
adequate ad mentem Legis sunt Super Gnoso Jaw-
ski ac alijs irrogatae: Sub alternas Inquisitiones pro-
pter Informationem Judicij ac probationem existen-
per Testimonia Testium fide dignorum Rei gestae bo-
ne gnarorum Coram Officio Suo Castrensi Plocensi
per Partes pro Die hodierna Conducendo et unius
absentia non obstante Condescensuro expediendas
educendas assignavit Quibus expeditis et Lectis
gnoscere ac Resolvere Decretum per Officium Castr.
Bidgostinense hac in Causa prolatum et subsecutum
et si Poenae ad mentem Legis non adequate apparuerint
Irrogatae extunc Poenas facinori condignas Lege au-
tem Sancitas non obstante praelibato Decreto Castr.
Bidgostinensi irrogare et Partes finaliter praecisa quo-
vis appellatione et non obstantibus quibusvis ma-
nifestationibus et Terminis in protestationem Jus-
tae excogitandis imo uti in Causa non patenti ma-
ram Remotis finaliter Decidere et acquietare Lu-
pacificare praecomisit et demandavit Cuius Officij
Judicij Castr. Plocensis Partes Parere et acquiescere
debebunt idque sub Poena Banitionis Sui potius Infor-
mae in Termino praesenti etiam Coram uno Magnifico
Officiali Condescensuro publicanda prout alia Contenta
hocce Decretum Tribunalitium fusius in se Complecti
In virtute Itaque Lipraecensiti Decreti ad Requisi-
tionem Lipraescripti Gnosi Antonij Swierczynski ven-

venatoris Laticeviensis. Die hodierna ad Locum per De
cretum Tribunalitium Assignatum in Actu Superius
Specificatum Officiose Ill. Meus Notarius Castr. Plocen
sis Condescendit Jurisdictionem Suam judicialem Acti
bus Officiosis Congruam voce adstantis Ministerialis
fundavit et Actum ac Partes omnes in Causam et
Terminos intrantes in Decreto Specificato ad Comparen
dum Suprafato Mli acclamare demandavit. Quo in
Termino Partibus eisdem et quidem Actore Gnoso Anto
nio Swierczynski venatore Laticeviensi olim Gnosi
Josephi Swierczynski Interrempti Fratre Germano perso
naliter Citata et Actorea Magnifico Bogusłao Jaworski
Dapifero Łęczyńsensi atque Generoso Adamo Ruszkowski
per Generosum Gregorium Bojaczynski Vice Regentem
Castr. Bidgostinensem Inscriptum Plenipotentem Adci
tatis Gnosis Jacobo Pincerna Rosariensi et Francisco Swier
czynskie per eundem Gnosum Jacobum Swierczynski
Pincernam Rosariensem Suo et ejusdem Gnosi Francisci
Swierczynski Fratris Sui nomine plur. Coram Officio
Suo Conducto Comparentibus et Secum pedtr. Contro
vertentibus Quarum Controversijs Judicium auditis et
consideratis Quando quidem Curia Decretum Tribunali
tium Petrioviense ex quo praesens Actus expeditur.
Comparitio a Magnifico Jaworski et Generoso Ruszko
wski Cett. et Actoribus per Generosum Gostomski erat
Inscripta exinde et per Judicium Tribunalitium Agnita pro
inde et nunc uti in Accessorijs quo ad eosdem Gnosos Ja
worski et Ruszkowski per G. Bojaczynski Vice Regente
Castr. Bidgostinensem ab eisdem Comparentem Plenipo
tentem Adpiventa. Experiri mandat in Experimento.

Inde

Attentis controversijs per Partes in iudicio audit
perpensis. Licet. D. Iacobus Pomparius. D. Iacobus. Alta
nem. hanc quod. post. prolatum. Decretum Tribunalis
nulla capta. Prout. Antonij. Sanctorum. principalis. ad
pro termino. Dies. anta. Partem. Actatam. interpos. ad
tas. quin. Part. impet. et. Terminum non. observatum
allegat. Quoniam vero. Terminus. pertinens. actus. pro
locherna. per expressum. est. determinatus et prefixus
mede. et. nulla. in tabulis. Registri. Conservato. Ordi
tis. Ex. Stat. Proinde. dicebant. Partes. Partem
tenus. prosequi. impugnit. in. Prosecutione. Denus. pe
versij. Leortim. et. distinctim. per. Partes. Comparentes. pro
et. Contra. Partes. et. in. Judicium. Dum. in. Iudicio.
Parte. Actrea. nenque. Prosp. Antonio. Sanctorum. Ad
tas. nem. Decreti. Tribunalis. Ann. Retinuerit. in. Contem
per. officium. Dum. Partium. Plenus. pertinendum. exp
te. ac. Inquisitores. Subalternas. Acte. omnia. provenio
esus. et. Objecta. D. Jacobi. ac. alijs. Iuris. non. adeguatur. de
Decreta. per. Judicium. Castr. Arcigostinense. Evaluationis. Ingra
disparens. irregulata. imputant. expedienda. et. edu. Sanctor
portulante. et. in. omnibus. Dominum. Judicij. Ad. Ex
icere. offerente. petita. vero. Parte. nenque. Comparente. ma
no. Rei. Jacobi. et. Plenipotente. Subscripsi. Judicium
ac. Disponi. jam. pleno. manifestationem. de. non. obs
stanta. Decreti. de. actis. Ingrossati. Tribunalis. cum. Legis. in
Lesentem. Rubrica. Forum. officii. Cancellarie. Judicij. Jac
Scalinatis. Salmensis. Die. Secunda. Aprilis. et. perdem
di. Comparente. Instrumenti. Rei. Augustini. Jacobi. Dep
per. Lapidensis. adhaerendo. Antonio. manifestationem. ante
Supplicatum. Protum. Sanctorum. Sanctum. et. ad. acta
Partium. Placentia. Pena. Quinta. post. Dominicam
Judicia. Quadragesimalem. in. Anno. Presenti. per. obtem
porectam. Cum. Commutationem. Decreti. quod. Tribunal
Computata. cum. Mandamento. impetrantem. assertata.

ex Regestro Terminorum Tarronensium Civitatis Lemovicensis
ti. Qne. Benefacere Arelati anni proxime preteriti
quitesimi Septingentesimi Quadragesimi Lemovicensis
Rumen. Duentesime Secundo. Diformem Orientalem
mihi eadem Carta Completentem Authentice cum
correcta et Lecta Legitoo Terrestri Apposito prudentes
te et in Judicio seo responente. Remissionem Generalem
ad Judicia Tribunalia Regni Petricorensis omino urgente
et nullatenus in Fundamento reproducto Questionem de
ctorem Seu ulteriorem Prosecutionem Sententiarum de
rep velle attentante Judicium Officii Curie Placentis.
Senescallie Lemovicensis Regis Notarius Attestantis pre
sentis Legi Scripti Regis Notarius Attestantis pre
sentis Mandatione de Vim Legis Sequentia Ca
pitula Jussu et Commissione ex Regesto existente in Libro
Libro Decreti Chartarum et Disparentia Officii Curie Bidgorri
pers. Insistendo! Novelle Constitutionis. Anni 1726
de manifestatione una Legis presentibus Causa
hanc cum Effectu mi Resolutione premissorum
ad plenam Decisione ad Judicia Tribunalia Regni
Petricorensis Remissis Remisso. Presentibus Confer
vando Partibus ejd Terminum in predicto Regni
dictis Tribunalibus Regni Petricorensis Comparendi Re
scriptorum. Actum Lemovicis Idem Junius Millesimo Septi
gentesimo Quadragesimo Secundo Presentibus ibidem
ad per petri Legis Officii Curie Bidgorrensis Procura
tore Regio Testibus Judice Thomas Calecti Nota
rio Regio Testibus Bidgorrensibus Requisitis ad Deposi
tum Partes Bidgorrenses Requisitibus ad Deposi
tum Partes Bidgorrenses Requisitibus ad Deposi
tum Partes Bidgorrenses Requisitibus

Mdo

Rebelles Sententia Sua declaravit et ad publicam
Poenam eandem Banitionis Suprascriptam Providus
Simonem Pedraszczati Judicatem addidit et De-
tavit Qui Mihi Satisfaciendo muneri ac ad-
tioni Suae Eandem Banitionis Poenam Super eo
Mus Nicolao Zembeski et Thoma Sałecki Officiali
et Judiciis Gravaminosis obtentam hic ante Sta-
tum Judicatem vel Actus Condescensionis acta-
tus alta Sua voce praeconica et Sonorosa in Praesen-
tia Conditionis et Sexus hominum ad actum Con-
gregatorum publicavit proclamavit et ad Notitiam
Deduxit de Quo hanc Suam Sae Mihi eloco Pub-
licationi Solito ad Judicium Praesens Rediens Conde-
scensionale rediens fecit Relationem Post quam pu-
blicatam Banitionis Poenam modo et Praemissum
est obtentam Causam cum toto effectu pro facien-
da et peragenda juxta Praescriptum Legis Executionis
ad Mum Loci Capitaneum Sub Cuius Jurisdic-
tione Praefati Mei Officiales disparentes Subsunt et
Consistunt Remisit Remittitque Praesens.

Jacobus Josephus Sołtnicki Notarius Castr.
Pstus Plocensis mppa

Officium praesens Castrensis Capitanei Plocensis ad oblationem P. Jose-
phi Druchowski Decretum Remissionissima cum publicatione Poenae
nitionis infrascriptae inter Partes infra nominatae officiose
per infraspecificatum M. Notarium Castrensem Plocensem in Suburbio
Dybowiensi prolatum ac manu eiusdem Mci Notarii propria Sub-
scriptum reproducens ad acticanam actisque praesens ingrossanda
scripsit in Tenore Sequens (inserat) originale eiusdem Dec-
ti circa acta relictum

In Cro Plocensi F. 4. ante F. S. Francisci Confessoris praesentia A.D.
1743

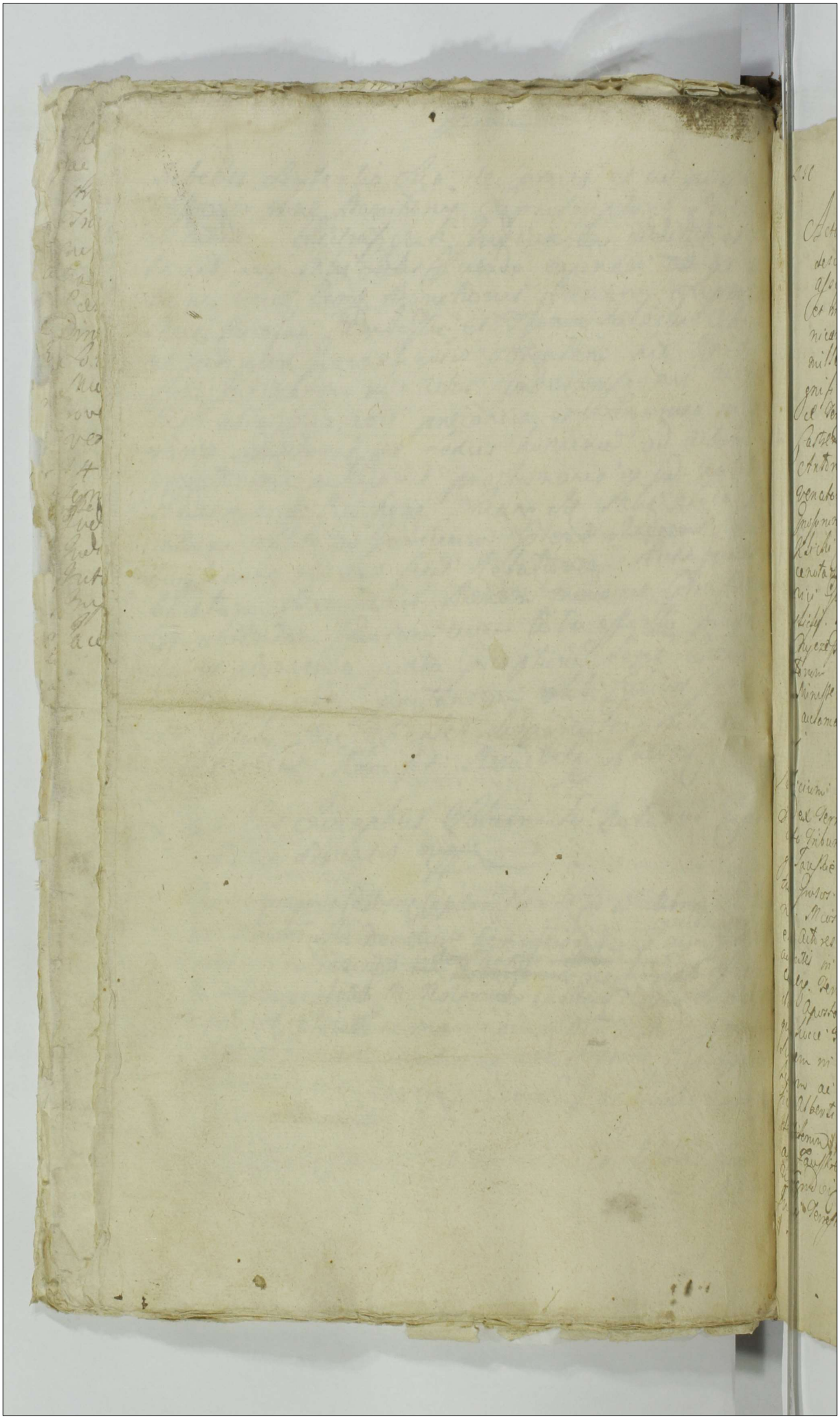

Actum in Fundo Bonorum Przedarzyn ibq in Termino Condescensionis per Decretum Tribunalitium Regni Poloniarum assignatt. ergo antecessoris Limitationis in die Festi Ss. Trium Regum Hodiernum Judex. Feria Secunda post Dominicam Oculi Quadragesimalem proxima Anno Domini Millesimo Septingentesimo Trigesimo Octavo Coram Magnifico Paulo Franzisco in Jaroszewo Jaroszewski Judice Terrestri tum Jacobo in Skotachowo Sobolewski Notario Castrensi Lokatinahis Plocensibus in Presentia Magnifici Antony Szczepki Zawiszensis Nicolai Zoraski Nowogrodzensis Adami Leszczynski Pincerna Zakrzewski nec non Josephi Nowe ad Dobrzyn Thomae Jaroszewski Plocensis Josephi Rzichi Sochaczewensis Camerariorum Antony Bagnowski de Cenotaz Antony Makowski Burgrabi Gostynin. Plocensium Audacis Gutkowski Jacobi Lubys Nicolai Gutkowski Josephi Golickey Laurentij Szczepski Bernardi Bledzewski Casimiri Chyczewski ac aliorum Nobilium ad actum infrascriptum Generosum Ludovicum Angrzejewski de Michowo Minister Regni Gratis electus presa adstanti et eum acclamantibus Condescensionalibus Judicibus.

Judicium Presens Condescensorale Nempe: Supranotatus Judex Terrestris ac Notarius Castrensis Plocensis in vestendo decreto Tribunalitio Regni Poloniarum inter Magnificum de Bogusz Paulum Zoreńskie Tribunalem Plocensem Actorem et Reum Suos Terrestres Exequias Nobilium Judices Plocens. Actorem et Reum Nobilium Judices Plocens. et Actores ac Magnificos Nowozamskie Judices Plocens. et Actores ac Magnificos Nowozamskie Judices Plocens. Assessores in Judicijs Ordinarijs Generalibus Tribunalitijs Regni Poloniarum Feria Tertia in Festo Exaltationis Sanctorum Omnium et Sanctae Apostolorum in Anno proxime elapso prolato mediante quo hucce Judicium Tribunalitium Regni Poloniarum Condescensionem in Terminum hodiernum Bonorum Przedarzyn Przezdzieckich ac aliorum Universalium Gratis electi Jam Magnifici Alberti Capitanei Plocens quem et Casimiri Bogusz Bogusławski Secretarium et quid pro tale Actu Terrestri Judicij Quis Locum aut Tribunal Sive Alius Justi Mercenarii vel Famulitij aut Assessoris pro tale vero Presens Plocensibus et Landgravicis Judicij Terrestris Zawiszensis Sive Plocensis aut Assessoris Castrensis

proxime. prezend per. Mum Paulum m Pleyno Bogdanski
Lubjudiem Trem Ploey pro illo Tenore per Partes Andiebt.
de Corrent. Par Tum facte et ad Acta Post. Ploey. Sabba
tho ipso Die Post. Conversionis Sancti Pauli Apti Anno pre
sen. per obstatum Porrect. ac m Termino Ploy. reproduct. Tenden
dem. Jus dicentem Quem Opponens Actibus. Judicis Congru
ani. per vocem Astantis. Ibi fundant et Partes omnes
ead. Ibi. Huc Coram Judice Condescendentes comparendes. in pre
dem. Huc m Termino Partibus et omnibus Concurren
tibus. utro Regal Magnifica Ludovica Bogus Ska Consorte Nu Dum
ast. Joannis Nelumi Palatinatus Ploey Pari Assistentia Jnsi
lepti. Fidelis Camerary. Jus Pedaneorum Curiis Huc de Linea
Materna procreandi Actrice Stata et Judicente. plto. Magnifico
Francisco Zoraski Tribuno Palatinatus. Ploey. Judicente Stato
to et Actore plto. Jnosa Catharina Mlodzianowska Consorte Jnosi
annis Largeyti in Assistentia eius Huc Stante. Stata Judicente
et Actrice plta. Jnosa Anna Bogus Ska olim Mo Pdecessoris
Bogus Ska Ilburi Auvensis Filia Jnosi Antony Drapewsky
Consorte. Actrice et Judicente. per Jnosum Martinum plm. Pro
curat. Judicem Castren. Ploens. Actore Stato. Judicem
berto Letowski Judice Castren. Ploens. Actore Stato. Judicem
plto. Successoribus omn. Magnifica Bazbara dl. Wolska Marsza
lka Succumeranea Ploey Judicentibus Actoribus per Jnosum
Antonium Bagnicki Vicetabernam Castr. Ploey Jnosa Alexand
Barcikowski Actore Judicente et Adutato per Jnosum Thomam Pero
wski Camerarium Trem Ploey Subscriptum Plenipotentem
Borius. olim Stolski Mo Dominis Zoraski Castellani Cra
coviens. Statis Actoribus et Judicentibus per Mum Banasch
Coraski. Dominum plto. Ploensis Huc et Comd. Duce Jgnor
Nomine plto. Mlo Barno Jgnatio Lincerna Terre Regni
Lub et Jnosom. Antony Due Ludovica Josephata Alij et Thanat
cem Olizi Jnsa Anna Bogus Ska progenitarum Actoribus Jn
dicentibus et Adutato Huc et eorum Lupsiond Nomine plto
Jnosi. Thoma et Melchiore Kosinski Judicentibus Actoribus
Jnosum Thomam Kosinski Jnosa Lokoua Censors Jnosi Ste
phani. Color. Stata et Judicente Actrice per. J. Antonium Male
Boskam Subscriptum Plenipotentem. Delicta et Successionibus de
Magnifici Martini Nalecki Prosperi et Notary Castr. plto Ploey
rus et Alij ad Filij Sua nomine per eam Judicentibus Actoribus
Comitis Magnifici Josephi Bogus Ska Capitanei de Ploey Judi
cis Actore et Stato plto. Jnosi Alberto Dobysz Venatori Ploens. Com
stato et Judicente Actore per J. Antonium Bagnicki
Ploey Subscriptum. Plenipotentem. Successionibus olim Jnosi

Inscr.

Inscr. Izabellę Szymanowską annis vetę obm Inscr. Laurę Lucendę obm Inscr. Mathiam Gotyńskę ad Bona Radolini et Bronina Jezę tam Capl. aequamam m Bonis Ecclesiae haerentem concurrentibus et Indicentibus Actoribus per Inscr. Casimirum Gruszeckę Jacobum Abyssę ac Ludovicum Pluskowskę ac hos Thomam Gotyńskę obm et alios suos Successores Nominibus p.tr. Inscr. Michaelę Orzechowskę Indicente Actore et adcitato hac et Censorski fidei nomine Actoribus et Indicentibus hac ac adcitatis p.tr. Robinibus Alberto et Martianna Rhis Alberti Rhi Wincenti Censorte. Zabokrzel Indicentibus Actoribus ad Bona Ecclesiae concurrentibus perennt Item Albertum Zabonski p.tr. Venerabilis et Reverendissimum Alberto Strachocki Canonico Cathedrali Plocen. Inspectore Scholae Gradensis Indicente Actore per Inscr. Thomam Jacobi Familiarem Suum Plocen. Magnificum Valentinum Nasiadki Succamerarium Palatinatus Rhedensis adcitatum per eund. D. Janiszewski Robinus Jacobum Patrum et Stanislaum Rhaista Ursine Immed. Lutomirskie Indicentibus Actoribus p.tr. Item Lopianum de Chałupsie olim Rhis Mathiae Lopianski Relictam Censortem Iduam Succ. et Rhel sui germine p.tr. Inscr. Josephum Lusinskie adcitatis et Indicentibus Actoribus per Inscr. Thomam Lusinskie Succ. et alios nom. nomine p.tr. Romedium Reverendum Decanum Rozanskie Parochi Drohiczinensem adcitatum et Indicente Actore per Joannem Parochum Plocen. Magnificum Valentinum Orzechowski Executor Rhedus Alberti et Martianna Inscr. Valentino Orzechowski Nomine Jacobum Posselorem adcitatum et Indicente Actore p.tr. Magnificum Jacobum Decinskie Scultetum Rhus Plocen. adcitatum et Indicente Actore per Inscr. Thomam Antonium Bagienski Nobilem Ludovicum Brodzinski Indicente Actore per Item Albertum Thomaski Inscr. Felicianum Latino alias Misko et Antonii Rhesini ac Marianna olim Alberti Rhelicta Consorte. Bogusławskie adcitatis per Inscr. Felicianum Bogusławskie Succ. et Agnetam adcitatam p.tr. Inscr. Joannem Nomenski Bogorskie Parochum Bobrowicen adcitatum et Indicente Actore per D. Antonium Bagienski Illustr. et Mcum Dnum Braine Krasinski. Succentorem Rev. Cap. Capitaneum adcitatum per D. Thomam Michowiecki Inscr. Patrum Plenipotentem Inscr. dictis Seminibus Synagogae Wegrowen. ac totae Communitatis eiusd. Synagogae per Inscr. Judaeos Judkowicz Leonicz Suos et eiusd. totius Synagogae adcitatis p.tr. Inscr. Kanczuskie Conjunctis Indicentibus Actoribus ad Subsistendum Bonis Laurentianis concurrentibus p.tr. Magnificum Antonii Krasinski Ruszenae Palatinatus Rhedensis Indicente Actore per D. Thomam Michowiecki Haeredibus et Successionibus Bonorum Regnę per Illum Antonium Dreszki arendatorem Terrae Lancicensis p.tr. Bonorum eorum Regnę Haeredes adcitatos Suos et Actionum adcitatorum nomine p.tr. Scultetum et ad modum Inde Wolfangum Abyssę Cancinicz Lateranens. Conventus Reverendissimum adcitatum per D. Antonium Bagienski Inscr. Plenipotentem Abbatis Joannis Alberti et Stanislaum Antonii Scal. Indicentibus Actoribus per Item Joannem Lutomirski Suos et alios nomine p.tr. D. Ekonomum Lubrensem olim Alberti Orzechowski Relictae Consortis Iduae Indicen

Indicente actrice p[ro] Rā[dum] Antonium Zagrowski p[ro]c[uratore] Ignacy Sokol
pho Brunski Capitano Stanislaum Bernard Gawinka Hered adcitato
et Indicente actore p[ro]c[uratore] Joannis Valentino Zglenicki et Marianna de
Obrzejskie Conjugibus ad Bona Miedarskyn Cortenę Sophiæ Stanisław ob.
ciali traditam ad ejusmet Ignacy Kangowski Conjuges. Concurrentes
p[ro]c[uratore] Paula Petrunella Rhodutska olim Ignati Pergey Polycki Relicta Con
Sortis Vidua Bonorum Tenutarii Defuncti Adcitata ad Indicente actri
ce personaliter. Ad modum Rndo Lauxe Scripsit Ludwig Parochi Dro
zdowsky. Indicente. p[ro]c[uratore] Coram Judicio Condescensionali. Comparen
tibus et Judicio Pathezenji Lis Controvertentibus Judicium Con
troversyi ac Allationibus Partium Seu Reditorum Concurrentium
exactis Suspensa tantisper Pronuntiatione Juris per Reditores
pune Comparentes per Judicium Executori prædictorum Pe
ebaram ejus Comportationem Munimentorum ac Documen
torum quorumvis Facti olim Magnifici Valentini Bogusławski
Capitanei Plocensis defuncti Substantiam Tam Bogustaviana
quam Ubyszewskam concernentium perinde Massam Fortuna
Integre Elucidantium. per Magnificos Josephum Bogusławski
Capitaneidam Plocensem olim Magnifici Valentini Bogusławski
Capitanei Plocensis unicum Filium et Successorem ac Ludo
nam de Bogusławskie Zoranska Mag[nifi]cam Franciscam Zoranski Tri
ni Plocensis Consortem ac Generosos Joannem Kangowski et
Catharinam de Mlodzianowskie Conjuges instantanee. Lauendam
Censet. Et. Licet quidem Tam Magnificus Josephus Bogusławski
Capitaneus Plocensis quam Magnifica de Bogusławskie Zoranska
Tribuna Plocensis tum et Inoss. Kangowscy Conjuges Satisfacien
do Decreto Judicij Alias desuper Et Seorsim Munimenta eadem
non Tamen in Numeris correcta nec per Legestum conno
tata Comportarunt et in Judicio Suo reposuerunt. Verum Quo
niam Concurrentes Reditores in Comparitionibus Specificatim non
modo in premissa Comportatione persistere volunt Verum reate
ad Instrumenta Munimentorum præcipue Contractuum ac
præmissi Disjunctionem per eosdem Mios Bogusławski
Capitaneos Plocensem ac Zoranska Tribunam Plocens tum
Inoss. Kangowskie Cultus eadem Comportata Et aliqua Ap
prime Urgent Proinde Generosa Mios Bogusławski
et Rdi Pauli Mszczeski ad Bona Sabaria Concurrentes Judicium
Actore personaliter.

Jmdo

Zorawska Tribunam Plocensem ac Gnosos Kangowskie Conjuges ad Sufficientiorem Comportationem Munimentorum Si qualia et quae habere possunt Judicium Stringit. Et Quoniam Ejdem Magnifici Bogusławski Capitaneidem Zorawska Tribuna ac Gnosi Kangowscy Conjuges Ultra Comportata et judicii Reposita munimenta nulla tenus Sufficientiorem Comportationem aliorum Munimentorum et Documentorum facere firmissime allegant nec eandem explere possunt ~~Prout de~~ Judicium ~~Compromissoriale~~ Condescensoriale attenta tali allegatione Decernit Quatenus Comprobent Magnifici Superius expressi Josephus Bogusławski Capitaneidem Plocensis et Ludovica ~~de~~ Zorawska Tribuna Plocensis ac Gnosi Kangowscy Conjuges in eam Juramenti Rotham prout Munimenta distinctim per Ipsos in Judicio Suo Condescensoriali reposita realiter Comportarunt et nihil quidpiam ex eisdem circa Se detinuerunt nec celarunt nec cuipiam tam in ante quam nunc extradiderunt nec Copiam Sufficientiorum Comportationis habere valent idque in instanti et addetur ipsis Ministerialis ad Rothisandum praestiterunt Leorsim rotha Superius expressa ad Immaginem Jesu Christi Domini Qua Comprobatione attenta Judicium Satisfecisse Decreto Judicij Sui in puncto injunctae Comportationis adinvenit et eosdem a Comportatione liberos facit Jam vero Munimenta Comportata ac per Creditores lustrata et revisa ad Ulteriorem Decisionem ac evenientem Jurium liquidationem tantisper in Scrinio conservandas et Sigillo obsigillandas injunxit Postquam Subsecutam Comportationem ac praestitas per Supra fatos Comportatores Juratoriam Comprobationem Judicium ~~Compromissoriale~~ Condescensoriale Contenta ~~anterioris~~ Decreti Tribunalitij exequendo. Partibus Nempe Creditoribus omnibus ad Substantiam Bogusławianam Seu Bona eadem Niedarzyn Principaliora ac alia Universalia concurrentibus producere mandavit et ad Connotationem eorundem Jurium in Ordine Potioritatis collocandorum et per eosdem Creditores producendorum Condescendit. Taliter procedendo. Jura Mu

Jura Magnifice Dnorum de Bogusz Zoraffki. In Dei
1708 d 12 Aprilis in Wedarzyn inter Mgnum Albertum Bogusz Zo-
raffki Capitaneum Ploc. et Andream Helyszewna Conjuges ab una et
Alexandrum Strathofski parte ab altera sentitecks Consulibus qui
circ. Festo Sti Georgii Anno 1707 Quingenta Millia Flor Pol pos-
sum Stanislaum Bogusz Zoraffki Capitaneum Ploc. in vim Dotis de
Bonis Paternis et Natalis assignatum circ. Anno Pena Sta post De-
nunciam producta Pasche in Castro Ploc. eiusd Contracta Lubow
ho 1708 die Sabbatho post Festum S. Joannis Bapt. Conjugibus in Ad-
cong. Mgnus Strathofski prefatus Mgnum Magnifici Conjugis Capita-
neus Ploc. de Summa Argenti Florenos Polon in Anno Dotis Mean
Consortem suam levata gubernat 1712 d 20 Novembris in Wedarzyn
Testamentum ultimae voluntatis cum Mgnal. Anna Helyszewna relictae olim
Mgnal. Alberti Bogusz Zoraffki Quondam Capitanei Ploc. de Bonis eius mater-
nis Quondam Bogusz Zoraffka filia eius ad Bona Mgnis Zoraffki Duke
ni Ploc. Consortis Summa Argenti Florenos Polonicos cum reb.
mobilibus ac Benedicto Assignator. Eod Anno Pena Festa ni Epiphaniis
Festi Emanuelis Non Septembris in Festo Disponi eius de
Testamento obata. 1713 d 9bris in Wedarzyn in Domo Valentini
Bogusz Zoraffki Capitanei Ploc. Una et Josephum Helyszewna Venatores Ploc.
ab altera Ploc. Duris Bonorum Mobilium Helyszewna Quondam Mgnis
Bogusz Zoraffki Capitanei Ploc. Apum pasi in Bona Wedarzyn Dominum Argenti
Philum Florenos Polon Provido tutione Mgnis Quondam de Bogusz Zoraffki
Zoraffka Tribunal Ploc. in Evolvendi Bonis Paternis Pendens 1716
Die Jovis Januarii in Wedarzyn mtr. Mgnis Valentinum Bogusz Zoraffki Ca-
pitaneum et Franciscum Zoraffki Fratrem germ. Ploc. Contra
ctus Apensalibus Dni Dominum Quondam Philip. Flor Polon post Mean
Dnum de Bogusz Zoraffki Zoraffka de Bonis Paternis Quondam Mgnis Zoraffki
Fratris Ploc. Apellatum cum declaratione in eod Contracto appositam in
extenuationem Dominum eiusd Contracti declaratis Proventibus Capita
neatus Ploc. obvenientibus. 1717 d 28 Augusti in Wedarzyn inter
eosd Contractus respectu Remotae Expedi Plinsk ad Capitaneatum Ploc.
pertinen. confectus 1719 Pena 2da post Festa S. Spiritus Legatum Gre
gorianum in Terminis Quaestionum Mgnis Zoraffki Inbannus
Ploc. ed. Mod Audiend. Bogusz Zoraffki Quae Dominum Decan
Philum Florenos Polon modo Amplius Debiti in Anhib. 1720 die Se
na Secunda Ante Festum S. Lucae Evang. et Martyris ibid in Terminis
Quaestionum Mgnis Quondam de Bogusz Zoraffki Inbannus Ploc
mandati Mgnis Valentini de Bogusz Zoraffki Inbannus Ploc
mandati ad abrenunciand Bonis Paternis Manifestat eod Anno
et Actis ibid Capte eiusd Ratione in Dote impriatationis Manifestato
1720 die Pena Secunda post Festum Quadragesimae in Castro Ploc. in Ter-
minis Quaestionum Capte eiusd Mgnis Zoraffki Inbannus Ploc.

Jmdx

Plocensis Actus. Mihi Mariana Reyd Dzka olim Mrs Valentini Bogusławski Capitanei Plocen Scholæ Scholastici Cracov. Indra Kate er Joseph Bogusławski. Ejus ratione non restitutionis Renodicium rerum mobilium Testamento ultimæ voluntatis olim Mrs Annæ de Alb Skie Bogusławska assignato. Centumacis eod Anno ibid Xena Lelendæ post Dominicam Jubilate intr eod Decretum Dilationis Mungmento rum eod Anno ibid Xena Lelendæ ante Festum S. Bartholomei intr eod Decretum importationis rerum spectantium et Ordinatum per Mros Bogusławski Actor. 1733mo ibid Xena Lelendæ post D Jubilate ingeminis querelland ex pte eiusd Mris Inbroad Plocensis ratione non Collectionis Dominæ Agnetis Mikine Florjanowa Schs una cum Procine Mris Josephus Bogusławski Capitaneus Plocen Beneficiatus cum Grossis Zdrowskis Kanonicis Alb Skie suspensa eod Anno ibid Xena Leda in Festum Festi S. Martini Confessoris. ex pte eiusd Mris Capitanei Plocen in Lucro Ulteriori Beneficiati cum eiusd Grossi Kanonicis Plocensis et Albensis eod Anno ibid post Xena Leda post Festum Conceptionis Josephi Virginis Mariæ ex pte eiusd Actoris Ex Citatis in Lucro Ultimarum Beneficiatus cum Expectativis Albensis suspensa eod Anno 1737. Feria ante Festum S. Michaelis Archangeli in Arce Regiomontana Coram Regia Majestate Regni Poloniæ et Magnis Lithuaniæ Ducatus Prussiæ Domino Nostro Clementissimo Regnante Anno Regni Ejus Decimo Quarto Coram Nobis Joanne Kanczewski Castellano Gnesnensi Vicario Generali Majoris Poloniæ et Primate Interregni Regnorum Poloniæ Magnique Ducatus Lithuaniæ Prussiæ Regalis Pomeraniæ Cujavia Masovia Varmia ac aliorum Regnorum Provinciarum et Dominiorum eorundem Actoris ex una Parte Et Nobili

preseritur Spensabitij ac Juramenti Transactionum cum eod. olim
Mco Valentino Bogusławski Capitaneo Ploscy consentaneum ma-
nifestatur 1737. Zena Sexta ante Festum S. Laurentij Martyris in
Curia Regia Nacovensi Jel. Mus Łoraffski ad hezendo Antenuptias
Manifestationes de Mutuate Contractu Sponsalitij Inscriptionis ac omni
um Transactionum Manifestatur. Jura Generosorum Joannis Kan
gowski et Catharinæ de Młodzianowska Conjugum 1702. ultimate
Fontanæ in Medargin Contractus Spensabitius inter Magn Annam de Alby
sze Bogusławska Capitaneam Ploscy ab Egra et Joannem Młodzianowski
pto ad altera Constitutus. Huic Contractui cui Prosa Młodzianowska in vim Dotis
de Bonis Paternis [illegible] Magn Catharinam Albyszewska [illegible] et Summ
mam Quindecim Millium Typhis. Cercerensis efft. assignata. 1703.
in Mense Januarij in positione Altarium Generalium Zena ada post Festum
Laneti Lunardi Confessoris prefati Contractus Matrimonialis rotatus
1720 in Aula Archanorum. Zena ada in Festo Festi Visitationis Beatæ
inter Mos. Josephum Albyse Venatorem Ploscy et Valentinum Bogusławski Ca
pitaneum ibid. Ploscy. Laud. qua Mus Bogusławski Summam Quindecim
Millium Florenorum Polon in vim Dotis Mulieris Catharinæ de Albyse Młodzia
nowska notanter Ploscy. in Bona Medargin cum attinen. exobrendam
assumpsit. Quidem Vero Millius Flor. Mens. Albyse Venator Ploscy ex
Bonis et apud se Solutionis eod. Contracta 20 Octobris 1729. Zena
ante Festum S. Michaelis Archangeli in Castro Ploscy. P. Catharina
Młodzianowska Joannis Kanzowski Censoris de immutatione Ex Jun
phi in Florenos Summa ipsam in Vim Dotis Cercerensis ac prejudicando
integritatem Juris naturæ manifestata 1729. Zena ada post Festum Lau
rentium Indictionis Regiæ in Aula Archanorum ex pte D. Kanzowska cum
Mcum Bogusławski Capitaneum Ploscy respectu non Solutionis Sum
mæ. Quindecim Millium Florenorum una cum Usuris Editi Contrac
tus Dotalis. Eod. Anno et actu ibidem ex pte eiusd. cum eund. ex Mcis
Tribunalis Ploscensis respectu Compossessionis rerum mobilium post Obi
tum Mcæ Catharinæ Albyszewska Matris ejusdem ex pte. Editi Contractus Do
talis eod. Anno Zena ada post D. Pauli Apostoli Conversionis in Judicio
Tribunalitij i. Decretum Dotalis rei Impromutatis Mos Valentino Bo
gusławski Capitaneo Ploscy redijt eod. Anno Sabbatho post Festum
S. Francisci Confessoris in Aula Archanorum ex pte eiusd. cum Rdo Rec
tore et Successore olim Mei Bogusławski Capitanei Ploscy rerum
cathedralis dotalis inimici et cum Mos Łoraffski Tribunis Ploscy.
1720 Zena Octava post Festi S. Hedwigis Anno Electo Dei Petricovie
in Judicijs Tribunalitijs Supremi Magnifici Bogusławski Relicta Sua
fie ac Filio condemnatio 1729. Sabbatho post Dominicam Oculi in Aula
in Castro Ploscy oblata traditionis Bonorum Medargin ac subditor.

Fena 6ta m Festum Festi S. Aledi Confessoris Q Mens. Ioannis Zot
zowski neonine ut supra cum Mos. Annam Valy zowna olim Mus.
Alberti Bogus.zowski Capitanei Plocens. desolictum Consortem Mar-
tum Valentinum Bogus.zowski Filium ac Alexandrum Mar.Zowski ratio
ne non Solutionis Summarum ac Varijs Conditionibus in tho ventionis
manifestatur 1715to m Octo Lostrinen. Feria ante Festum Purificatio
nis Honorosime V Marie Qpte Magnifici Ioannis Luccameray Gosti
nery et Alberti Sulgudicki Fig Zawistay Zolt Skich mandamus cum
Mos Valentinum Capitaneum Plocensem et Annam Bogus.zowski
Fratrem et Sororem olim Magnifici Alberti Bogus.zowski et Annae Valy
zowna Filium et Filias Josephum Valyn Venatorem Plocen ac Ale
xandrum Mar.Zowski pro Solutionis Summa Octuaginta sex
Millium Argentis sine praelud monetae pro Judicys Inburanitijs
Sandomiriensi Deportatis Citationis Relata 1716to Sabbatho post
Dominicam Letare Quadrag Petitionis m Judicys Inburanitijs Lapi
dis Bogus.zowski et alijs Qpte Magnifici Zolt Skich respectu eius dem
mole Octuaginta sex Millium Argentis sine praelud monetae ad Sol
demnatis 1716to Feria 6ta post Festum S. Stanislai Confessoris in Fo
ro Versaneasi Mcus Albertus Zolt Skich Sulgudicki Cris Lancis
cum Mum Valentinum Bogus.zowski Capitaneum Plocen et alios Da
tione non Solutionis Summae in Inscriptionibus expressae una cum pro
testationibus debiti manifestatur. 1716to Feria 6ta post Jubilate in
Curia Plocens: Ill Mag. Albertus Zolt Skich cum Mos. Mariana
de Szyd Zolt Skich Relictam olim Mi Valentini Bogus.zowski Curato
rem ac Josephum Bogus.zowski Filium ac alios Bonorum Bogus.zo
wski Curatores Quorumcumque modo vel ad quos rationes Summae Octuaginta sex
Millium Argentis sine praelud monetae non Solutionis
ibi gem Mag. Albertum Zolt Skich Sulgudicki Cris Lancis
de Bonorum Inscriptionibus manifestationes Curatores eod
Anno Sequuntur Actus Executionis et adnotationes Immediate
1716to Sabbatho post Festum Immaculatae Conceptionis B V Mariae
in Judicys Inburanitijs Cris Petitionis Qpte Magnifici Alberti Zolt Skich
Sulgudicki Cris Lancis Actoris super Magnificum Bogus.zowski Matris
et Filis respectu Summae Octuaginta sex Millium Argentis
phong m Lucr. Attinens condemnatio cum Alteris Actis Annexis
1930. Sequitur oblata praetatum in Bonis Hoffnik Lutomersyn Knole
Medzeyn Leszcen Pyzdren Zabno Lichtyguko Szembek Gizalki Lac
Radzeyn Lucien Lub Attinens Judicys Superius expressi. Eod Anno
Actorum Vigore Quen Petitionis m Judicys Inburanitijs Lapidis
Petitionis Feria 6ta Qpte Festum S. Lucae Evangelistae Qpte eius dem Ma
gnifici Zolt Skich Judicis Cris Lancis Legale eius Mos Bogus.zowski Zolt Skich Curato
rem Judicij Cris Lancis cum Processibus in Lucien Extimatio
nis respecta Summae eius dem cum Processibus in Lucien Extimatio
nis Octuaginta sex Millium Argentis sine praelud monetae 1716to m Festo Do
minicae Oculi Quadragesimae Feria 6ta post Do
minicam Oculi Quadragesimae Feria 6ta post Do
minicam Oculi Quadragesimae Feria 6ta post Do

8

Inst

Nedarzyna ac integre alle nancupates. Coole tum Cadey m: Rzon
Lutomiersey i consiers: Zena: Sta: alte Lephewes: Smieni et Gude ap Lord
m: anno: 1730 ysi: f: Bugayciw: Pastho Proby una cum speraitz ex qui
nibus expedit: m: alijs Bonis: Bygustanowis ex quibus Quinto nubis: re
missa: ad pdictua Inhabitat: Pri Testamenty pia f Bugra ciw: Exequentia
fiauta: est: Tam Sub tracta Agitata eidem Condescensionis m: Bonis pra
cipuonbus: hsie Nedarzyn: Zena: Quinta: post Dominicam Oculi
Quadragesimalem: Superveniente Mro: Michaele m: Lastnembri
Rosanzeska Judice Curzgato; Pastey Rzchanowiensi: de: libere ap
te Quidonum ad actum presens ac Generum Judicij Condescen
sionalis accedente Judicium: locat: Condescensionale: ultemq: Zena: Ze
donbus: mdicere: mandavit: Sura Pnti: Alberti Ulysi Venetorum
Ploceq 1713. d. 3tia Mensis Julij: m: Nedarzyn Sentiaepis: Diuersi
his Bonorum Nedarzyn Ziegmo Zpnbki: Rochty: Sotaum: inti: Nu
Stephum Ulysi Venetorem ab anti et Valeatinum Regus: Pnbis: Capi
taneum parte ab altera Ploceusis Patres inter se Vtrinq: constitu
tos que Contractu Mro Ulysi Bona Capti Mro Ven: Regus Pnbis
bus Nedarzyn: et alia: sub Diuisione: ex Test: 1720 Zena: Secun
da in Ordine Pstis: D: Joannis m: Ord: Cathanensis m: Judicij: Pastey
Capitaneatus: P: Catharina Nidzierzska Pnti: Joannis Scarzyn
Consor: Inclyti Albertum Wolfgangum et Stilgus Laum Ulysal de Lum
me Quatuor Millium Flor: Polon: ad Mentem Diuisionis Supra
de Data per pstes: una cum pruisionibus Levatis quietat: eid Ul
re et Certis ibd: Inclyti Langowski: eid Jura Nidzierzska: Consorti
sue Lumman: Capitaneatus: Ploc: Nubi: Ibe Incubit: 1733mo: Zena
Secunda m: Castro Lesti: C: Agnetis Virginis et Martyris ad alta
Pastey Ploc: Trans actionum prefatarum Ingrossato: 1716to
Zena: 6ta m: Castro Lesti Transfiguratio nis Christi Dominj m: Ca
Ploc: Regus Valentinus Regus: Cancell: Ploc: et Capitaneus Regni
pis Joseph Ulysi Venetorum Ploc: Lumman Ducum: Medium
Flor: Polon: Cura cum pruisione per Flor: Lucrque a: Contra
Inbit: eod: anno in Causa Vitalij d Ova Sanguszki: Appellato
manualis per Spectabilem Venerandum Tribunum: Ploc: m:
Personam Magnificum Presentium: Regus Cancellarij: Ploc: Capitanei
Data et actum Castro Ploc: eod: Anno prox: Sabbato post: Festum
Transfigurationis Xti Dni: approbatis: 1716to: Zena: 2da post Dom
nicam Latare Quadrag: m: Castro Ploc: in Terminis Lucrosi Mar
cipti Pnti: Abbatis Ulysi Venetorum: Ploc: Nri: Mariana de
Ste Pstis: alme Nri Valentini: Regus Cancell: Capitanei: Ploc: Jura

Consors Vidua Mater et Josephus Bogus Dzyk Capitaneus Ploscy respe
ctu Summæ Duorum Millium Florenorum Polonicorum una cum Pro spiri
bus ab eadem provenientibus non Solutionis Contumacis Ecclesiæ Anno Præ
sentis per Dominicam Subiitate ibidem in Terminis Querellarum inter
cunctorum Ubysta ab una et præfatos Mros Bogus Dzyk parte ab al
tera certione non Solutionis Summæ Capitalis cum Bonitatibus
Debitis munimentorum Ecclesiæ Anno Præsentis per festum Re
surrectionis Domini ibidem in Terminis Querellarum ibidem in tali cer
tatione Summæ Capitalis Expressæ et Bonitatis Subjecto Debitorum
Munimentorum 1727 Præsentis Lunæ per festum Sanctorum
Omnium Regium ibidem in Terminis Querellarum Consuetis Termini
quod ad Futuros inducentes Termines Eodem Anno Præsentis Lunæ per
Dominicam Letare Quadragesimalem ibidem in Terminis Querel
larum inter eosdem Decretum Solutionis Summæ Duorum Millium
florenorum Polonicorum cum Bonitatibus cum nil Expedita mutatione
ac Admissa Appellatione 1727 in Castro Ploscy Administrationis Extraditæ ad Judicia Tribunalitia Regni Respicientia et præcisis
Bonis Ubysta cum eosdem Mros Bogus Dzyk ac Posessores Bonorum
Hæreditatis Relicti per Intestato Præsentis. Juxta Mandatum Zondzyk
tam ad Substantiam Bogus Larrianam quam Ubysz Creditoriam
Concurrentium. 1693 Præsentis Anno die Festi Immaculatæ Concep
tionis V. Mariæ in Castro Ploscy in Terminis Querellarum P. Albertus Bogu
slaus Dzyk in suis Suorum Mercis Hæredis et Successoris Universi
ad Summam Quadringentorum Flor. Pol. monetæ Argenteæ Cruciferæ cum
Bonitate a Centum per Flor. octo inscribit 1722 et 24 post Festum Mar
garethæ Virginis N. in Terminis Querellarum in Castro Zamoscensi in Cas. N. Ste
dzyni olim Dzyk Brajeszki Relictam Viduam et Successorem Dzyk Burgki Consu
lem Lomzensem ab una et N. Valentinum Bogus Dzyk Capitaneum Ploscy par
te ab altera Decretum Solutionis Summæ Quadringentorum Florenorum una
cum Bonitatibus Crescendo Summa Oppignoratæ ad Pœnam Ziloti 14 Gran Pol.
in Oblatione Condemnationis et hoc Crescendo N. Consulis Biskupscy
Posesorem 1724 et 24 proxime Festi SS. Fabiani et Sebastiani Martyrum in Ter
minis Querellarum ibidem Decretum Solutionis Summæ eiusdem cum Bonita
tibus ac Applicatione Pœnæ 14 Gran Polon. vel in Septem Gran. Polon. eiusdem Con
traventionem ad in Oblatione Condemnationis 1727 et 4ta post Festum San
cti Andreæ Apostoli in Terminis Querellarum ibidem inter eosdem per Procuratorem
ab una et Ubysz. in Terminis Consulis Castellanæ Ujazdowscy parte ab altera De
cretum Solutionis Summæ Citato cum Bonitatibus ac Pœna Lex Duplici

14 Gran Polon

Et mehl

tam in Sublationem Condemnationum Super obtento Meo Regus Capitaneo Plocensi obtentarum quam etiam specie contraventionis Decretis cum Pena in antecedentibus Decretis Expressis Salva Repetitione eandem Penarum ac Summae originalis cum Sumptibus quid Suos. Positores ecd Illustr Mus Castellano Reservata 17.Aug. ma ita post D. Ranis patrimand Laudle in Castro Zamoscen Ecd Actis cteske Praefato Illustr. Meo Castellano Exposito Summa eos Typis una Prouisione non Decedendo Summam originale ac Prospectu eius Meo Reg Starski adueto cedunt. 1697 in Curia Regia Varsaviens 7 Sta post Festum ma Penteconten Protestatio una cum Declaratione Capitis eius Sibeam Kuchanski ex. ste Illustr. Mus Niszedycki Castellani Plocens et alis contra La tum Regnoldski ac alios Ejusd Causae Regentales Actibus Sequitur Proces 1699 Sabbatho in Crypta Festi S. Bartholomei Apostoli in Castro Visegrad Oblata Traditionis Bonond Luszeno cum attinentijs utpote Ognonus et Kowsko ac alijs Ejusd Praesentib Ejus Meo Alberto Regustaski Capitaneo censi ac alijs Ex ste Emin Reuerendissimi ac Excellentissimi Cardinalis Radzi ski primi Principis Primatis Eius ac aliorum Actorum in Judicijs Tribunalibus Eius Lublinens perducti Feria 6ta ante Festum Assumptionis in Actis Castri Osha ecd anno effluxis Expedita 1701 Mo 7 4 post Festum Visitationis in Castro censi Illustr Mus Paulus Niszedycki Castellanus Plocens Suis expensis Emi tissimi Cardinalis Primatis Eius ac aliorum nomine praefatum Meum Reg Starski de Processibus ac Causis tam Regis Infantiand Linguae Mo dicto Tribunalibus Eius Lublinens obtentis nec non Tradition. B. Luszeo quietat. Ecd anno et actu ibid Ejd Illustris Mus. Niszedycki curat Regus Zarski de Summis prima Novem Millium Quingentorum flor Polon altera Duodecim Millium Quingentorum Florenorum Polon quietat Ecd anno Die 5ta Julij Plocii Coram his obligatis Bonond Luszeno cum attinentijs in Summa Quadraginta Millium phong inter Meos Albertum Regustaski Capitaneum Plocens et Annam Albertam Conjugem ab una et Magnificum Vladislaum Zarnoski Subdamum Plocensem altera Constitutus et Actis ejusd Plocens Feria Quarta post Festum Epiphaniae Domini anno ecd approbatis ecd anno et actu ibid Ejd Mus Regustaski Capitanei Plocens Conjugis Bona Luszeno cum attinentijs in Summa Quadraginta Millium Typhong Ejd Meo Vladislao Zarnoski Subdamo Plocens invadiant Ecd anno die 12a Julij Inventarium Actorum Bonorum Luszeo Consignatum Ecd anno Feria 2da post Festum S. Michaelis Archangeli in Scrinio Meo per Actores Actorum Prid in Bona Luszeno cum attinentijs Ejd Meus Zarnoski Intromittitur. Nihilominus Septingentesimus Decimo Festo Feria 6ta post Festum S. Valentini Martyris in Castro Bobrovnicensi Magnificus

Casimirus

Dominus Zerawski Succamerarius Plocen. S. Cracoviensis Possessor.
contra Meum Valentinum Bogustawski Capitaneum Plocen.
ratione additamenti ad Summ. Cracoviensis manifestat. 1719
Feria 6ta ante Festum S. Hedvigis Virgin. Electae Dei Petitionis in
Judicijs Tribunalitijs Petitionis relatis extradit. Citationis ca pte.
Actis Mei Zerawski Venatoris Zagnanensis cum praefatis Meis Bogu
stawski pro eod. Judicijs Tribunalitijs Petitionis ratione Summae
Quadraginta Millium Cymphor. Polon. Eod. Anno Feria 3tia ante
Festum Sanctorum Simonis et Judae Capitis Eorum Petitionis in Judi
cijs Tribunalitijs Inscr. Petitionis inter Nobiles Barczkowskie ac
Meum Zerawski ac alios Actores ab una et Supplicatum Meum
Bogustawski parte ab altera Decretum Solutionis Summae Qua
draginta Millium Cymphor. Mco. Zerawski adjudicatae 1720 Fe
ria 3tia Festi Nativitatis Sancti Joannis Baptistae in Ca
stro Plocen. Coram Nobilibus Actis Venatore Zagnanensi
Mro Bisagordzey capite eiusd. Mei Zerawski Venatoris Zagnanen
sis cum Meum Capitaneum Plocen. de Dissentu in Causa Expira
Decreti Tribunalitio adjudicati. Manifestatio. 1721 Feria 3tia in Oc
tavas Festi Sacratissimi Corporis Xti Domini in Castro Plocen in Ca
mynis Rudzellen. Inter Nobilem Casimirum Karzowski Judicem Castri
Plocharowicen. Actorem ab una et Meum Zerawski Venatorem Za
gnanensem parte ab altera Decretum Solutionis Summae Centum
Octoginta Florenorum Polon. pro Restanti omnis Contributionis
Terrestris et Bonis Pagnowo retentarum Juramenti Exactionis cum ad
haesione Quitationis. Eod. Anno Feria 4ta ante Festum S. Mauritii
Martyris et Sociorum Eod. Karkowski praefato Mco. Zerawski Summam
Lapidicus adjudicatae transfundit. 1703. Sabbatho post Festum Sacra
tissimi Corporis Festi Domini in Nadarzyn. Scriptum manuale
per Meum Albertum Bogustawski Capitaneum Plocen in Recordo
Mei Ordinistae Zerawski Tribuni Plocen. Cujus Actionum Curiae Centum
Cymphor. datum. Scripti Quietationis de Contributionibus Cranis Publicis
erogatis ac Segestrum expensarum in Conservatorem Bonorum eius
Lubsero stationum per Meum Zerawski erogatis. Jura Relictae et Lucesso
rum eius. Mezyrzeczi Martini Nobilis Consulis Relatoris et Notarij Terre
stris Plocen. Terminatio Summarum ad Summam Trium Millium Quadrin
gentorum Florenorum Cymphor. prosequendi Lustrum. Pro Reductionem ma
gistratus Agrorum Dominorum Bogustawskiorum Capitaneorum Plocen. Subscriptam
manu propria eius. Mei Valentini Bogustawski Capitanei Plocen. Subscripti et
et per eiusd. ritè et ordinate Mco. Nobili celebrè agnitarum. Actum et Datum
Anno 1726 Feria Sexta post Dominicam Exaltationis Sanctae Crucis Plocen. Coram
Relicta et Successorem eius. Mei Bogustawski Capitanei Plocen. ratione
Summarum eiusd. eius Mco. Bogustawski Actis Depositionibus datarum non solu
tionis manifestat.

manifestatur. eod Anno Feria in Festo Ascensionis Christi celebrato Coniugibus Dominis Emanuele Pernikis Succellanum m. Pasto Plocz. cum Parte eius Profan. Relicta et Successor. valore Lumorum. cum Jo Jacobus Contramacis. Pretensio Penitentiae Indigenae Stanislai Canonici Cathedralis Plocz Eccles. Interesse Praepositi respectu Decimae de villa Lutomierzyn ad eand Ecclesiam pertinen. pro uno Anno Decem Florenorum Polon. Inventarium ac Annotatio villarum in Anno 1676 Conscriptum. Iura Nic. Dom. Jezierskiego Primae Tonsurae et Professionis Antonii Succ. Canonicat. Susceptio et Professa Anna Bogusławska progenita Filia et Relicta Jezierskich. 1713 Feria 3tia post Festum Exhumationis S. Joannis Baptistae in Castro Zakroczymensi Mens Decembris. Bogusławski Capitaneus Plocen. Honesta Anna Bogusławska Jezierska Dapifera Plocen. Fiscus Nic. Jezierskiego Consortes. Luitmanni Prioris Militis Plocz. Robert monetae argenteae Sive prodentes, in Bonis omnibus Sub Liberal. Intromissione ad quemvis Sexta Insinuat. eod anno et actis ibid. Jd eandem de Causa ad Judicia Tribunalitia Ord. intentata quietat. 1713 Feria 3tia post Festum Nativitatis Sancti Joannis Baptistae. Ibid eod de Bogusławski Jezierskiego contra eund. Meum Capitaneum Plocen. de promptitudine Levationis Lumorum Respective exempta Actor Inscript. manifestatis Eod Anno Feria 4ta post Festum Sanctae Margarethae Virginis et Martyris Adamus Jezierski Nic. et D. Agnetis Jezierska Conj. eund. Jn Capitaneum Plocen. respectu circa Intromissionem et Bonorum Vigore Exemptionis Inscriptionis protestatus eiusd. D. Jezierskiego perturbationis et molestiarum perpetrandarum in Feria Regia Strzeczyn. 1716 d. 13 Januarii in Medarzyn intra Capitaneales. Capitaneus Plocen. et Jezierski Procurator Jam Dem suo et Consortis nomine Complanarit. pro Complanatione Meus Capitaneus obligator meus Jezierski in Luitmanni Prioris Militis Jura pro pretensionibus Decimae de Lutomierzyn Decem Florenorum Polon. exolvere. 1714 d. 9na July in Medarzyn Puncta Complanationis inter Easd Partes confecta Quibus Meus Capitaneus Plocen declarat. Lemmas primam Jovis Mathi. absentem Bo. Zygmi primitivae Complanatae accurate tum Decem Florenorum Quadraginta in vestes Pecuniarum Meo Jezierskiego ac Decimae. Deinde Responsum inter eodem Meum Jezierskiego pro anno uno in unum pro Satisfactione Extare: quemvis Punctorum Complanationis eod. Anno Feria 6ta Secunda ante Festum S. Margarethae in Castro Plocen per Partes approbatis. Eod Anno d. 9na July in Medarzyn. inter Dictos. Jezierskiego Jun. et Adamum Jezierskiego Jun. Puncta Complanationis quibus Meus Jezierski Luitmanni Prioris Militis Florenos Polon. se debere agnovit. Eod Anno Feria 2da ante Festum S. Margarethae in Castro Plocen eorund. Punctorum approbatio 1716 d. 11 Julii in Medarzyn. assignatum ad Audiendum Plenius. Liber. Luitmanni Prioris Militis Florenos Polon. pro eius Meum Capitaneum Plocen. Meo Jezierskiego data: Pars Reguitur. Relatio Extractus Actionis pro Judicio Tribunalitio Ord. Nic. Petricoviensis in Anno 1722 Jnsinuat. Vigore Quius Magnificus Bogusławski ex parte eius d. Jezierskiego ad Libertatem eius respectu Luitmanni Prioris Militis et Exemptionem una cum Inscriptione. Jn Judicio Tribunalitio Ord. Petricoviensi Feria Tertia post Dominicam Oculi Proximam in Anno 1724. Comparuit

1725

1725. Sabbatho in Vigilia Festi Nativitatis S. Joannis Baptistæ in Castro Zacrzewo exte Mri. Leziorkoffski Leg. Relictum et Successores olim Mri. Capitanei Plocz de promptitudine Summæ Quatuor Millium Ringentorum Florenorum Polon. specificatis cum Renatione ejusdem non solutionis manifestatio. Sequitur. Actio eod. et in Anno 1724 d. Deputatio ad Judicia Tribunalitia Mri. Petri Wereszczaka ex pte eiusdem Leziorkoffski Successorum olim Mri. Capitanei Plocz edita et in Castro Plocz Interpo. et Leuda Cathegoria studio Mri. Leziorkoffski de Luza Leguminsky 16000 Re. Ista in Vigilia Festi Sancti Jacobi Apostoli in Arce Reichanowiensi Insa Catharina Jasienska Coram Mri. Joannis Bogusławski Relicta Censoris Vidua Insa Alberto Bogusławski Filio suo de Jure Adultatus Super Bonis Luszewo Plotkowo aut alia Hæreditate Testamento, et Dispositione per quam et Filios eiusdem Actu eos resignatis tum de omnibus debitis quovis modo libere Cedit. 1691 Feria 4ta in Vigilia Festi SS. Omnium in Castro Plocensi Inclitus Albertus Bogusławski Insa de Jasienskie Bogusławska Matrimonialis Bona Plotkowo in Summa Leg. Millium Florenorum Polon. in Rem Cessionis de Jure Adultatus et Confirmatione in Bonis Luszewo habito modo Obligatorio Inscribit 1691 Sabbatho prædicti SS. Margarethæ Virginis et Martyris ibid. Mri. Mens Bogusławski ad priorem Summam Leg. Millium Super Bonis Plotkowo modo Obligatorio inscriptam Summam Decem Millium Florenorum Polon. Mri. Mens Inscribit 1718 Feria 5ta ante Festum Præsentationis Virginis in Curia Regia Plocensem Inclitus Wladislaus Bogusławski Thesaurarius Reichanowiensis Inclitus Adamus Leziorkoffski Vexillifer et Anna Bogusławska Filii Sui Legitimi de Summis Bonis prima Octo Millium Florenorum Polon. per olim Mri. Albertum Bogusławski Cappellanum Plocz olim Mri. Capitanei de Jasienskie Bogusławska Super Bonis Plotkowo modo Obligatorio Inscripta in Lib. Decretorum Altera Decem Millium Florenorum Polon. per eund. olim Mri. Capitaneum Plocz scripto manuali cum præsidio ejusdem. Edict. 1712. Feria 2da post Festum Sanctorum Omnium. Petrus Wereszczaka in Judicijs Tribunalitijs intimum Bogusławski Capitaneum Plocz ac Leziorkoffski et alios Actores ob Vina et Insos. Bona Sua Capitalia Cumulos Ulteriores. pte ab altera Decretum quo mediante Summam Octo Millium eundem vindicabat ibi ubi de Jure Venerat et Inclitus Bogusławski Leo Leziorkoffski Præcessoribus Summa Leguminsky Leg. Millium Florenorum Polon. Magnifici Josephi Bogusławski Capitanei Plocz 1637. Feria 2da intra Octavas Festi Resurrectionis Christi Dominum in Terris Vicecapellanum in Castro Plocz D. Albertus Bogusławski Venerabili Andreæ Wrowna Consorti suæ Summam Leg. Millium et Quingentorum Florenorum Polon. de Manibus Mri. Leonardi Karzynski Castellani Versaviensis resp. Plocz Benemeritæ Uxoris Levatam in Bonis suis omnibus habitis et habendis Inscribit 1715 Feria Quarta in Vigilia Festi Sancti Jacobi Apostoli ibid. Mri. Valentinus Bogusławski Capitaneus Plocz Mri. Marianne Sydlikowska. Consorti Summam Leg. Millium Florenorum Polon. in Symphonia Silicei quem Liber et Symphony per Literas Amicas et Proprios. Leg. nuncupandi Inscribit 1729 Feria 4ta post Dominicam Judica Quadrag. in Castro Plocz Mens Symphonius Bogusławski Relictam 1666 Bibl. Sig. Bogusławski ex Capitaneis Summa 4000 Mult. in Bonis Annullus Capitaneus Luci. inscript.

Jon 32

Capitaneus Plocen cum Dnos Leonem Skarzyn. et Casimirum Miedzianow. conjuges Dnum Franciscum Leczinsk. Burgrabium Pathy Plocen ratione bonorum Niedarzyn et Lutomierzyc non obstante impugnatione per D. Burgrabium Traditorem in perducto processu Occupationis manifestatorum 1730 Fena 5ta post Dominicam Septuagesimae in Curia Regia Varsaviens. Ad mus. Bogusławski contra eosd. ratione supra expressorum adhaerendo antefatum manifestatorem manifestatis 1730 Fena 4ta post Dominicam in Curia Regia Varsaviens. Albertus Abyss venatorem Plocen nomine eiusd. Mus Bogusławski cum Dnos Albertum Lettowski Subpincernum Plocen et Antonium Szczuckie Cubicularium Plocen ratione bonorum Niedarzyn onerum eius non subscriptorum per D. Burgrabium in absentia Magnifici Actoris eius & mei Bogusławski Judicium in impugnationibus traditorum occupationis. 1728. 1729. Die Dominico in festo Nativitatis S. Joannis Baptistae Mus Valentinus Bogusławski Capitaneus Plocensis Bona paterna per manifestationem abrenunciat. Aliis Judicium matternis ac Pretensionibus reservatis 1732 Fena Secunda post Festum Sanctae Luciae Virginis et Martyris in Castro Plocen Mus Josephus Bogusławski Capitaneus Plocen manifestatorem offert Literas Patentiales abrenunciationem Bonorum Niedarzyn Lutomierzyc

ad Pena et Expos Albertum Barcikoski et Constantiam Matouceska
Conjugl. Pars ab altera Contrahis Bonorum Rzezkina ad obligatorius
Inhabit Summa Viginti Quatuor Millium Gymphos m obligatorien da
te conscriptus. Ecd Anno Pena Quarta post Festum Visitationis
Gloriosissime Virginis. Nanc in Castro Plocz coram Contrahis Roborato
rato Ecd Anno et Actu ibid Jd. Nmus Capitaneus Plocensis coram Jd
Regnia Quatuor Millium Gymphos. Obligat 1707 Sabbatho post Festum
Natitatis Beatae Mariae m Anno Accidentem Jnsus Barcikoski olim
alias Respectu Expulsionis de Pena Rzezkina et Contra Mum et Expos Bogus Zawiski et
protestatur 1711 Sabbatho post Festum S. Matthei Apostoli m Castro
Plocz coram Jnsoribus Barcikowski cum eorum Jnsis et
Expos Bogus Zawiski et alias Respectu praefatae Expulsionis
et vicissitudinis dictae Citationis pro Judicijs Tribunalitijs Regnis
incolendis Festo Ecd Anno Pena Quarta post Festum Sanctae
Crucis Exaltationis Personaliter Comparuit in Judicijs Tribunalitijs
Lupus Expos Bogus Zawiski contra Mum Capitaneum Plocz Anno
nensem Judicium Bogus Zawiski Condemnatio ecd Anno Pena Qta
in Vigilia Festi Natitatis Jesu Christi Domini Oblata Proditoris
Bonorum Rzezkini. Vigore Condemnationis Personaliter in Judicijs Tribu
nalitijs Pena Qta post Festum Sanctorum Omnium Anno ecd Jo Stanis
pro Pastl Supremus Barcikoski cum Reni Spectabl 1752 Pena Quarta
ipso Die Festi S. Stanislai et Sebastiani Martyrum Personaliter in Judicijs
Tribunalitijs inter Expos Barcikowski et Magnificum Bogusz Zawiski Die
Getum Condescensionis ad Bona Rzezkini ana cum Vadijs Capitalibus
in Termino Evictionis praefatis ecd Anno Pena Qta post Fe
stum Omnium Sanctorum ibid inter Expos Barcikoski et Mum
Bogus Zawiski Capitaneum Plocz et alios Decretum Quo Summa
Viginti Quatuor Millium Gymphos cum Proscriptione Jnsis Barcikow
skini adjudicata rei non in Substationem Processus et pro Contraven
tore Vadium Quadruplex tum quo Summa Viginti Millium
Florenos Polon pro Damnis illatis Denio Quadruplex Vadium Ca
pitaneale m Substationem processus ex Capite olim Jnsionis Ejusm
et Vladislai Bogus Zawiski per Mum Ejusdem injuncta rei non
a Judicis Tribunalitijs et Valentino Bogus Zawiski Duplex Vadium ibid
Ex injunctum cuius quod Decretum Approbato Processus 1744
Pena Qta post Festum S. Hedwigis Viduae Electae Dei ibid Lupus
Mus Bogus Zawiski et Officio Actis Examinatis et Termino Extradi
tionis dicti Condemnatio ecd Anno Pena Qta post Festum Sancti
Martini Confessoris m Castro Visegrodien Vigore eiusd Condemnationis
Oblata

Lmdo

obstata Executionis m. Bonis Nicolai Zyno praed. 1715 Feria 6ta Vigilia
Die Festi S. Patricij Virginis et Martyris Petitionis m. Ludicis Tribunalis
Ejs inter Joseph Barwicksky et Maria Bogusławski Capitaneos Plocen
et alios Decoltum Jus Solutio dumpetorum humus Argenti Quator
or. Millium Tymphs cum Provisionibus altenz Quing Millium Flo
renos Polonos cum Vadijs Decretis antercindus cum Penis Juris
ad judicatis amputata abrenuntiatione per Nicum Capitaneum ass
citata est mjuncti. nec non pro Lubiatorem Condemnationis Dupli
catum Capitaneale. adjudicati. protati. coll. Anno Feria 5ta
in Festum Festi Nativitatis Sancti Joannis Baptistae m. Castro
appositi Joseph Albertus Barwicksky contra Mich. Antonium
Bogusławski Capitaneum Plocen ratione Contraventionis Lapsus
Decreti manifestatis cum Rubricatore Penae Benitionis Coll.
Anno Feria 4ta post Festum Sanctorum Undecim Millium Virgin
Martyrum m. Castro Petitionis Vigore cius. Publicationis Pen
Benitionis Obstat. Executionis praed. cum Remissione ad Judi
cium Inhibitoria Coll. Anno Feria 4ta post Festum Exaltationis Sanctae
et Jude Apostolorum Petitionis m. Ludicys Tribunalis Ejs Super
eod. Mio Capitaneo Plocen. Condemnationis 1716 Feria 5ta
m. Festum Festi Sanctorum Trium Regum m. Castro Dispositi
Vigore cius. Condemnationis obstata Actus Executionis m. Bonis
eod. Anno Feria 2da post Dominicam Septuagesimae Petitionis m. Ludicys Tri
bunalis Ejs Super eod. Mio Capitaneo Plocen. Lucendi stato ultimans
et pte cius. D. Barwicksky 1716 Feria 5ta m. Vigilia Festi
Sanctorum Apostolorum m. Castro Petitionis actus peractorum
Executionum in Bonis Nicolai Zyno et alijs obstata Coll.
Anno Feria 6ta ante Festum Praesentationis Beatissimae Virgi
nis Mariae Petitionis m. Ludicys Tribunalis Ejs inter Nobiles Benedi
ctum Cerugeo et Josephum Zenowicz Conjuges venditores Cessionarios
et Impignatores ac Benignum Lubieniecki et alios pro assecuti
pendentium Processuum Super Mio Capitaneo Plocen. Decreto Pa
tationis Creditorum de Bona eius Concurrentium 1719 Feria
2da post Dominicam Quadragesimae ibid. inter eosd. Nobiles Barwicksky
et Benedictum Cerugeo Cessionarios Zenowicz Venditorum Cessionarios
rorum Lubieniecki Post Elevationem Adjudicationis ac alios tam pro
pria Jurisdictionis Capitaneum Plocen Decretum Executionis Summa
prima originalis Argenti Quator Millium Tymphos una cum Lu
cinibus juxta obligationem Antecessorum Decernendo seu

dare

Secundarie Quinque Millium Florey tum Vadionem ac Quitanow mi ante
rioribus Decretis adjudicatorum ac Respectu Contravention Lex. Dupter va
dionum cum Quita 14 Marcarum Polon tum mi Casu non Solutio
nis Summarum profectarum circa hoc Decretum Condescensio Officio
rum mi Bona Omnia Ill. Magnifici Alberti Bogusławski Capitanei Do
censis Parentis eiusq Ill. Mri Valentini Rhj Hereditaria seu Obliga
toria et eorum juxta Disportationem Summe non obstante alionum
Creditorum Sopitione Ediviso seu Gradibus impacta est: Eod Anno
in Arce Gelhanoviensi Sabbatho post Festum Assumptionis mi Coelum
Honorissime Virginis Mariæ Oblata Decreti Condescensionalis mi
Bonis Kotzowo Lustrenc per Officium Castren Jostinens Expedita
cum Remissione ad Judicia Tribunalitia Ill. Leticiensis Eod
Anno Leticiensi mi Judicijs Tribunalitijs Zena Stua ante Festum Con
ceptionis Mariæ et Pede Quæstionum mihi juxta Banikoffic ab
una et Magnificor. Bogusławski Capitaneum Plocen et Casimiro Zenski
Vigatorem Parochiæ ex alteri parte ab altera Decretum Solutionis
Summarum et quid primo Argenti Quatuor Millia Typphos Ordinarie
cunde Quatuor Millium Octingentorum Typphos Pertile Quinque Millia
Quartæ Duarum Millium Trecentos Nonaginta Trium et grossos Lex
tem et Vadionum ac Quitanum mi antenominatus Decretis Expressarum pa
rium Bogusławski Capitaneum Plocen Solvi mandat una cum Quita 14
Marcarum ac mi Solutorem Prosperi Decuplex Vadiorum adjudicat 1720
mi Castro Visegradien Zena Secunda post Festum Sanctorum Quid Regum
Josephus Banikoffic contra eund Illum Bogusławski Capitaneum Plocen
ratione non Solutionis Summarum Superscriptarum et Vadionum Na
nifestatur una cum Publicatione Literæ Banitionis Respectu Contraven
tionis Decubitæ 17 Ildm mi Castro Visegradien Zena Secunda post Fe
stum Sancti Francisci Confessoris Traditionis Capitaneatus Plocen
per Meos Officiales Castren Visegradien Quod Zena Secunda proxi
Festi Beatissimæ Virginis Mariæ ad Nives Oblata Eod Anno Regest De
creti Assessionalis Sacræ Regiæ Majestatis mtr eund D. Banikoffic ab
una et Illum Capitaneum Plocen parte ab altera Varsaviæ Sabbatho
ante Festum S. Mariæ Magdalenæ 19 Mensis Julij Anno eod pro
lati Oblata 1725 Zena Tertia ante Festum Sanctæ Luciæ Vir
ginis et Martyris mi Castro Visegradien Oblata Decreti Cas
sationis Proventuum per Meos Commissarios Sacræ Regiæ

Mtis

Sacrae Regiae Majestatis Ludovici Primi Quinta ipso Die Festi Sanctae Annae Evangelistae expedit et per Joannem Banikowski Capitaneum 1723 Die Octava Julij pr. Plocke Scriptum manuale per Magnificum Bogusławski Capitaneum Plocensem Leper Summam Ducentorum Quinquaginta Septem Florenorum Polonicorum in Personam Proti Baczkowski datum. Quia Successionem alm. D. Izabellae de Szymkowskie primo voto Chyczeńska Secundo Sokolnicka in bonis Pathegnis et quia in prima. 1693. Penes acta mihi Octavus Festi Sacratissimi Corporis Xti Dominici in Castro Plocensi D. Elisabeth a Skorzyce Ulyszowna Felicia Censoris et Senatus Princeps Joannes Przyłuski Palatinus Plocensis ac Andreas Ulyssz alm. D. Alberti Ulyssz Pthij Filio et Generoso Martini Ulyssz Patris Germani nomine prius Francisco Szymkowskie Sortes et Villas integras suas Kozolino et Pathenow Donant Locant Anno Preteritum ante Festum S. Mariae Magdalenae ibid. ugore Oppignerationis in Bona supranata Intromissis Actis Anno 1694 Preteritum post Decollationem Baptistae D. Martinus Ulyssz approbat. Resignationem Renum Kozolino et alia 1699 Sabbatho post Festum Sancti Petri Vinculis in Castro Plocensi. Nobilis Hedwigis Rubowska Sortes suas in Bonis Pthenino Lezl et Ulyssz cognatorum D. Francisco Szymkowskie Signat. 1678 prima Mensis Novembris attestatio Ex Libris Metricalibus Legitimi ortus D. Izabella Szymkowska 1689 d. 21 Februarii in Lucem Contractus Sponsalitius inter Prosp. Casimirum Szymkowski et Jacobum Chyczeński Censcriptus. Eod. Anno Penes Acta post Dominicam Misericordiae in Castro Plocensi Prosp. Izabella Szymkowska Jacobi Chyczeński Censoris in Assistentia Martini Sokolnicki Dotas et Ante Gras Sortes suas in Bonis Kozolino et Pthenino sitas Hereditarias Generoso Alberto Bogusławski sine ulla Recompensa Donat. 1711 Sabbatho post Dominicam Misericordiae in Nowe Miasto Prosp. Mathaeus Gołyński Suo et Uxoris Izabellae Szymkowskie primi alm. D. Jacobi Chyczeński voti ad Gens Censoratus Sua Bona contra Ostrovium Castrense Plocense ratione tam ad Le quowi a Sorte Sua mihi ante Festum Protestationis non Suscepta Tum et Centum Mean Annum Ulyssowna Secundi voti Magnifici Alberti Bogusławski Capitanei Plocensis Felicitate Censoratus Eidem Martino Ulyssz Alumnae nr. Stephano Skrzetuski Subjudicem Joanne Niedziałowski Notario Trib. Plocens. Ratione Exhibitionis

ibid.

Expulsionis de Bonis Cathenu et de Recognoscendas Donationis Boronum Pertinentium Inscr. Izabellæ Szymakowska Consorti ejusd. Stimulationis protestatur 1723. Feria Quinta ante Festum Sancti Joannis Baptistæ in Arce Alchanowky Inscr. Mathæus Jeżyński Petrazycka Inscr. Laurentius Gibey, Nemanna Inscr. Ludovicus Jutkowski et Casimirus Chyczeńske Duos et alios nemine vocatos de Malitiata Resignationis per Inscr. Izabellam de Szymakowskie Chyczeńska Ejusd. Bona Rożdżino et Oddonium Lecz olim Magnifici Alberti Bogusławski Capitanei Plocen. facta manifestata 1723. Feria Tertia proxime Festi Sanctæ Reduyd Virginis Electæ Dei in Castro Plocensi Vigore Litterarum Manifestationis Executorialis Actorum ejusd. Judicij Tribunalitijs Relati. 1727 Feria Quarta post Festum Sanctæ Martyr. Contypulis ibid. in eadem Causa Similis Relatio. in Lewandowo Parochiana 1680 Feria Sexta infra Octavas Festi Sacratissimi Corporis Christi Dni. in Castro Plocen. Inscr. Casimirus Szymakowski Summam Ducentorum Quinquaginta Florenorum olim Parenti ejusd. Levirem Inscr. Jacobo Zukerski transfundit Eodem Anno Feria Sexta infra Octavam S. Laurentij Confessoris ibid. Casimirus Szymakowski Scholasticus Judaeos Plocenses de Summa Mille Trecentorum Florenorum Polonicorum olim Parenti ejusd. Levirem quietat. 1681 Feria Sexta ante Festum Sancti Matthiæ Apostoli Ibid. Idem Inscr. Szymakowski de Inscriptionibus quibusvis manualibus Chirographis Regestis Almonarij Certificatum Parenti eiusd. Izabellæ Szymakowskie Levirem quietat. 1682 Feria Secunda post Festum Circumcisionis Dominicæ ibid. Casimirus Szymakowski Stemmam Matheum Millium quingentorum Florenorum Polonicorum olim Parenti ejusdem modo Obligationis vig. Bonis Plotowo et Bilawy Exemptam Inscr. Alberto Bogusławski transfundit Eodem Anno Feria Sexta ante Dominicam Quinquagesimæ ibid. Inscr. Casimirus Szymakowski Subdec. de Bonis Rożdżino Inscr. Alberto Bogusławski Signat Eodem Anno Feria Sexta magna ibid. Casimirus Szymakowski Valentinum de Villa Rożdżino cum Vidua ac Pueris Inscr. Alberto Bogusławski Donat. 1689 Feria Secunda post Dominicam Invocavit Quadragesimalem ibid. Theodorus Szymakowski Filius Casimiri de Summa Quadringentorum Florenorum Polonicorum olim Inscr. Stanislao ejusd. et Izabellæ Szymakowskæ Patruo Convenit. Casimirus Szymakowski quietat Eos Successores olim Nicolai Cyndacki. 1723. die 19 Maij Compulsum manuale Liber Summam Ducentorum Florenorum pro olim Mag. Casimiro Bogusławski Capitaneum Plocensem olim Nicolao Cyndacki debitum Inscr. Casimirus Bogusławski Subtestantiam Bogusławiana Concurrentium respecta Summa Feria Secunda ad Substantiam Bogusławiana Concurrentium respecta Summa apud Judicem Obligationis Recognitionis olim Casimiri Bogusławski de Ja-

nowo

Sonelescensonis 1722 Feria Quarta m. Iustino Lesti. Natiuitatis Sancti Ioannis Baptistæ m. Castro Plocensi exptæ eiusd. contra eand. ratione præsumptionum Protestatio. Jus exptæ eiusd. Mri. Zawoiski. Ples alias Zacrowney contra. Nem. Laurum Zielinski. Locatorem Plocensem. 1729 Feria 2da. post Festum Decollationis Sancti Joannis Apostoli Lomza m. Castro Plocensi exptæ eiusd. Illustris. Mri. Castellani Cracoviensis contra eund. Nem. Jacobum Zielinski. Locatorem Plocensem. Ratione alterius mentem Protestationis Approcastionem m. Pala tio m. Liwna Nota Actio. Possessionis. Sine Appellationis Protestatio.

Jus Advocatiæ Sendi. Parochi. Drzewitzensis 1667 Feria ante Festum Nativitatis Joannis Baptistæ m. Arce Plocensi Rosa Anna de Wolfe Korczeńska Zelisi Szydłowski Bonis Lupens et Lipitkowsko una cum Jure Patronatus ad Capellam m. Ecclesia Drzewitzensi Ex antiquo ad Bona Jacus m. Joscyce Stynskie seu Kapiczne cum Fundis et Mansione Sacerdotis adiacente ad Capellam eiusd. spectans m. Bonis Luszeno et Siorzkowko Ubi invadiat. et prefata remonstratione Juris eiusd. ad Capellam Insertis Parochus. Possessori Curtis m. Joscyce. Jus ad Synagogam Drzewitzensem exercitum. Casimiri Bogusławski. per Creditores ad Certum non Bogusławianum Executores. pervectum. 1703 die 26. July in Allegrow Apensuntio per Judæos Lenioses totius Synagogæ Allegrow m. Personam almi Casimiri Bogusławski Tribuni Curiæ Supremi Lunenas. primum Undecim Millium Zlpthos Super Synagogam ac præventu. Scripta dicto extenuandam Secundam Super Summam Octuagentorum Zlpthos ex Domo Wolfowski repetendam. Ex Quitantia in Castro Lubens Judæi Festi. S. Mariæ Magdalenæ 1710 per Illustrem Dominum Jakubowski Dispositorem Synagogæ per oblatam non recedi. Summa Leuata 2930 grossorum 2da. Restat ad Exolvend. 8069 gro. 18 Pecunia ab eadem Synagoga in Domo Wolfowski Zlpthos 800. Jus in Bonis Rzegnik ex rei ut supra p. Creditores pro certum 1687 Pota post Festum S. Adalbertus Ven. M. in quibus Ejusdem Stanowey Zlpthos Viginti Marcarum Kazdoski. Relicta Vidua ab eo Manuto sue Junius in Bonis Zelisi Laudens Casimiro Bogusławski Summam Quinque Millium Zlpthos Polonos Sibi ab eo Manuto in hiis et Bonis Lenovey Demettis Eo anno 1710

Demum ad Instituendum Bonorum Ecclesiae hoc Sd. Judicium descendendi praecepit. in Quibus Bonis Magnificus Antonius Krasnitz Lincensis Pbis Plocen. Jura sua ad Bona ead. pertinentia producit ac per eum Commutationem Judicii. Condescendit. 1693. 7 bris anno Festi mo Apostoli in Arce Rechanowen Pbis Valerianus Ecclesiae Plocen. Filius D. Joannis Kuklinski Dapifer Terrae Rechanowen stetum et integrum Sortem Cleri in Bonis Ecclesiae Sitam Dat Donat. 1694. Jena 4ta post Festa Solennia Sancti Bentzeslay ibid. a Thomas Smolenski olim Martini Filius eid. D. Kuklinski super asserta Quatuor Sulconum in eisd. Bonis Ecclesiae Sitt Donatore. Recognovit eod. anno 7 bris mihi Octavas Festi Sacratissimi Corporis Xti. Dominici ibi Pbis Valerianus Ecclesiae olim Pbis Pbus et Stanislaus Lubaski Consors. Ipsius. eid. D. Joanni Kuklinski approbando priorem Donationem totas et integras Sortes in Bonis Ecclesiae Sitas Dat Donat 1693. Jena 4ta post Dominicam Invocabit Quae ten in Castro Ujazdowski a Thomas Smolenski olim Martini Filius eid. D. Kuklinski totas et integras Sortes in Bonis Ecclesiae Situs Dat Donat. Eod anno 8bris post Dominicam Paschae in Castro Plocensi ex pte eiusd. D. Kuklinski. Intromissio in Bona Ecclesiae 1702 4ta post Festum Assumptionis in Coelum D. Mariae in Arce Rechanowen ex pte Quae Kuklinski cum Illmo Albertum Bogusławski Capitaneo Plocen. Jakoza ad eam Sortium in Bonis Ecclesiae de Mandato et Jurisdictione Commissarium Protestatio. 1705 Dom. 7 bris in Crastino Festi Assumptionis in Castro Plocensi ex pte Illmi Antonij Krasnitzki cum Illma Josephina Bogusławski ac Illustrem ac Illmum Jasminum Zenopski Castellanum Wyszogrodzien. Ib. Capitaneum Plocen. eam Sortem Sortium in Bonis Ecclesiae Protestatio Jmos. Plebanos producentem Jura ad Bona Tabulae pertinentia. 1706. 9bris die Julij in Villa Ujazdowo Illmus Valentinus Antonij Bogusławski Capitaneus Plocen. Sortem in Bonis Tabulae Scitatus Valentinus a D. Alberto Zebrzydowski ib. Plocen. Scripto manuali in hac mea Duentonum Dyplom obligat. eod. Anno Sabbatho ipso Die Festi Decollationis Sancti Joannis Baptistae. In meis Capitaneis Plocen. ib. Scriptum in Castro Plocen. approbat. esd. in Castro Plocen. ib. Scriptum in Castro Plocen. approbat. esd. in Castro Plocen. 4ta ipso Die Festi S. Egidij Abbatis. D. Albertus Zebrzydowski ib. Plocen. in Sortem eam obligatam Officium Intromittit. Inde non Dum Felicianus Bogusławski Jura sua in Bonis Zebrzydowo ad Bona Eccl. spectanta repetit. 1706 in Castro Plocen. in Termino Assessionis Cancellaria Officij Judicij Jena 2da ante Festum S. Michaelis Archangeli. Illmus Albertus Bogusławski Plocen. D. Zebrzydowski Archiepiscopus Bona sua hereditaria Zebrzydowo in Lucena Quinque Mansum Plocen. Kalendarium alba. Exhibet. Mansi obligat. 1 Gbl. 7 bris post Festum Exaltationis S. Crucis in my

211

Jn dor

Ig Mus. Albertus Bogusławski P. Victori Bogusławski Bona sua
intlgra Legauit Dat Donat. 1703. Ibid P Thai post festu Nativitatis
Laudi Joannis Baptistæ Joannes Sebastianus Strzeszewski de Lum
ma Quinque millium Florenos Polone pro cuius Mem. Capita
neum Pbiens em Inscripta Indium Victorem Bogusławski quietat.
Jura pow Parte Nhi Laurentii Mycielski alimi Mirum Skarbim Statorum
et Matthiæ Zabowski Scultetti decessorum Agrorini. 1638 Feria post Dom
nicam Cantate vz Area Aichamowey Nhi Adamus Ogonowski de Ogo
sno Nhi Jacobo Zabowski de Zabowo in Summa Octo decem Florenos Polo
do Agros Certos in cuius Obligatione expressos Super Bonis Ogonowo ad annu
Fres obligat. 1666 Ig Nhi Adamus Ogonowski de Ogonowo et Dñe
xxxzeus eius Nhi Jacobo Zabowski de Zabowo P Feria post D. Cantate ibid Lu
ces Certos in Bonis Zabowo in Summa Quinq Florenos Polos obligat 166
Feria 2da post Dominicam Misericordiæ Actis ut supra Nhles Valentinus
Zabowski de Zabowo et Simon Ogonowski de Ogonowo et Dñe Katarzyna
Nhis Jacobi Zabowski et Zophiæ Kerzybska Conjugibus Stres et Interes
Sortes Suas in Bonis hereditt Ogonowo et Dñe Katarzyna Conjugi
Quinq Florenos Polos ad Annos. Tres obligat. 1669 Feria 2da in Octav
Sti Stanislai Martyris Actis ut supra P Albertu Ogonowski de Og
nowo P Jacobo Zabowski de Zabowo Dominos. Duas Marcas Sundecim Flo
Polos in Bonis Ogonowo attinan Octo Florenos Polos Remittit 1672 Feria
Die Festi Decollationis S. Joannis Baptistæ ibid P Petrus Zabowski de Zabo
Nhis Jacobi Zabowski et Zophiæ Kerzybska Conjugibus Sortes Suas
tas in Bonis Ogonowo Donat. Duas Nhi Alberti Zabowski et Kamińska 1624
P Adamus Zabowski de Zabowo Dñe Katarzyna et Legauit P Adamo Kurzyńsk
Sortes Suas hereditarias in Bonis Legauis Litas. Dimi Area Aichamowey Zabo
wo Ante Dominicam Misericordiæ Donat Actis Donationis in Medlikach Do
nii Communibus cum Jpsius nepotibus 20 Florenos Polos. 1637. Sabbatho ante Do
nicam Conductus. Petrus ibidem Aichamowski. P Agnes Ogonowska de Ogonowo
sicta Nhi Petri Zabowski Nhibus Martino Gregorii et Valentino ac Nhi
to Zabowski Alberti alijs nisi cognitionis Suas Quasvis Alibi a Nhi Joseph
Zabowski Servien et in Bonis Legauis et Zabowo Le le extenden transfert 10
& 17 Nhis Testamentum ultima voluntas P Emerentiana Kurzyńska
P Gregorij Zabowski Angustos Sortes in Bonis Ogonowo et Legauis hereditarie
Scriptum et per Oblata in Area Aichamowey 1667 proxima. Quo Testamento Le
Sortes Suas. P Albertus Zabowski applicatus Nhi vero Sub. Decem per Nhi Emp
vendem assignat 1672 in Festo Nativitatis Mariæ Virginis P Nhi Joseph
Zabowski et Gregorij et Casimiri Emerentiana Jo
genitis Legauit Nhi Catharina Kurzyńska ultimo voto P Jacobi Kurzyńsk Conjug
respectu Indispensis Sortes in Bonis Ogonowo Andemnato. 1727 Capte commu
Nhus Zabowski Antonius Indicentiæ Sua Nhi Zabowski Bogusławski Ge Leckie
respectu Descompetentiæ Sortes in Bonis Legauis Zabowo et Gregorio Zabowski
guam Protestatione Sequenti Processu in Castro Plocen. Jus Admodum Rnd
Jacki Pawski Suffragan 1650 in Area Aichamowey P Nhi post Festu Assumptionis
Nhi P. Catharina Lubińska alimi Sebastiani Mieczynski Relicta Curiæ Lu
Ecclesiæ Mechowey de altare Majori Centum et Summa Quinquaginta Florenos Polos
rta in Bonis Legauo Nhi Seruby quod annis 4 Florenos Capte a Centum Soluerij Inscript

Jura

Anno D. Annae de Bogusławice Zdrojecka 1687 mense Junio Regia Oppidana de
nia Lecta post festum S. Catharinae Virginis et Martyris Incipus. Coram Regia
statis Judice Dno Joanne Zophil Zibil olim Pauli Kleczkowski
Scabinis Censore olim D. Martiani Nicodemski ad praesens Scabinatus Regia
Successibus atmi in omnibus Bonis Quibus Quomodolibet Decem Millium
florenorum Polonicorum modo Sequestrio Debiti Incumbit sequitur Processus respectu
eiusdem Summae et pte Personam Zdrojeckich Competum Super Successionibus
olim Mci Valentini Bogusławski Capitanei Polonici in anno 1727 gesta
tis de anno 1728 contenentibus in quibus Processu D. Possessorius Bonorum
Suspensa anno eod 1728 per officium Burgaldale ex actu peracto in Bo
nis Regiis Executionis ad Judicia Pulvinaltia Dni Petricovey Leopoldi
1730 Petricovii mediis Pulvinaltijs Et vna cum Personam Antecessorum Magnifici
et Nobilis Andreae Bogusławski Zdrojecka Actore et Nobilis Thomae Kleczkowski
Illustrem Mci Dni Nicolai Castellani Cracoviensis Procuratorem Floren Polonicorum
tum Solutionis Summae Decem Millium florenorum Polonicorum
nibus Regiis Executionis Judicialibus nec non in Arbitrio
Pulvinaltijs Andreae Bogusławski Zdrojecka Executoris 14. Marcii Polonicorum pro
visionis Vadium Capitalis Simplea est Assessus 1730 mense Junio Regia Oppidana
ti Zena Sta in Festo Festi Nativitatis S. Joannis Baptistae Subscripta
cuius Manifestationem ex vi Superscripti Decreti Pulvinaltijs Dni Petricovey
contravenionis per Dnum Capitaneum Illustrem Mcum Dnum Castellanum Cracoviensem
culta 1731 mensis Januarii anno eod Postata Actor Executionis in Bonis Re
norum Regiorum ejusdem obtenta Superscripti Publicationis Processu una
cum Remissione ad Judicia Pulvinaltia Dni Petricovey per officium Burgaldale
Facta 1732 Petricovii Zena Sta post Festum S. Lucae Evangelistae nta
eod in Judicijs Pulvinaltijs Decretum Solutionis Summae Capitaneae
una cum Bonis Contravenionis Dni Capitanei non Solutionis
eod Decreto Condescensio ad Exactionem injuncta est. Eodem Anno in
Regia Oppidana Stanowicensi Zeta Sta prodi Festi S. Nicolai Episcopi manife
statorem Bini Capte Proponum Zdrojeckich et quod prima vacatione
Contravenionis in Puncto Solutionis ejusdem Summae Regiae
Personalis Processus Processui ad Judicia Decreto Pulvinaltijs
Dicte. Jura impugnando Actoratum Superscriptum Proponum Zdrojeckich
Competum Capte Mcongr Zerowskich Possessorum Bonorum Regiorum
cum attinentijs. 1687 Zena Sta prodi Festi S. Valentini Martyris
ni Curia Regia Stanowicensi Contumacia acta Prosecutor Ignatius Kleczkowski
Notarium Terrae Korczinensis ab una et Martianum Nicodemski parte ab
altera in Processu d. 13 Mensis Februarii Anno eod coram Judice Regio
Curiae Floren Polonicorum formatus. Approbatur. 1687. Zena Sta vigesima De
cembris Electa Dei Judicium Zophia Nicodemska Kleczkowski
olim Pauli Zibil olim Joannis Martiani Nicodemski Electa Consors Judicia
ria Bona Regia mobilia ac immobilia omnia et singula alia Bona Mobilia et Immobilia
Jura Actoralitia et Summam Decem Millium Florenorum Polonicorum
Joannem Nicodemski Mercatum Leges per Bonis Statuta Juscripta Objecta

officie intromittitur. Eod Anno ibid 7ma post Festum S. Catharinæ Virginis et Martyris coram D. de Niedwiedz Zelechowski Actu dominia D. Casimiro Bogusławski de omni et Integro Jure per predictum olim D. Matthæum Skibodzki Nuncium Lucem Lupis Lipniam [illegible] Quinque Millium Florenorum Polonicalium in Bonis Rzgownik et aliis eorum Actis ad Solvendum Descripti ad A. 1682 Feria 3tia in Festo S. Jacobi Apostoli in Curia Residuenti Inscr. Catharina Jabłonska Relicta Casimiri Bogusławski Andreæ Matth. Casimirus et Stanislaus Ibi: Bogusławscy Albertus Bogusławski Testes quas Hæreditarias in Bonis Lupis Lipnik aut vota Illustrissima Zofiæ Zofiæ et Teresiæ Donat. cum Actione petita. Eod Anno et Actu ibid D. Casimirus Bogusławski Subnuncius Illustrissimi Domini Alberti Bogusławski Testi Jure ad Approbandum Donationem Lupis Testes Respexa cum attinentijs Ecclesiæ S. Sophiæ Medzierzeckiæ Consortem Quam Statuerat. 1710 d 8va 9bris Die Festi Dionysii Donationem approbationem in Villa Nieczyn Regalia Præsentia instantia Reverendi Domini Casimiri et Anna Bogusławscy in Bona Stanisławowo respectu Dominorum Matthæi Mathiæ Testium Anno 1730 Feria Quinta ante Festum S. Catharinæ Virginis et Martyris in Castro Mogilnensi Illustris Nunc Casimirus Komarski Castellanus Inowrodislaviensis Prospectus Dantiscum Zdrowski et Annam Bogusławscy Natione Gallum Bonis Rzgownik pertinentia Dotis ex S. Zdrowska Lantzen. Dictus. a Solutione Summæ Decem millium Florenorum Polonicalium Bonis Lupis Lipnik Jesuarum prætinga ejd Illustris Nunc Komarski dependent ad rationem Reperiendum Documentorum manifestatur. Legitur Relatio Citationis ad Judicia Inhibitalia Ins Petitorium Citationis vigore ejusd. manifestationis. 1733 Stm 2da 9bris in Vigilia Festi S. Jacobi Apostoli in Castro Mogilnensi Illustris Nunc Castellanus Inowrodislaviensis coram Judicio Ejusdem ad hæredes ulteriori Manifestationi Citationis Inhibitalium contentorum in prima Manifestationis Expressorum manifestati ita vigore ejusd Manifestationis 1732do Anno Relatus citationis pro ipsi Judicijs Inhibitalibus Ins Petitorium in Castro Mogilnensi Loci Consul. 1732 7ma ante Festum S. Thomæ Apostoli ibid Ejd Illustris Nunc Castellanus Inowrodislaviensis Judicijs de una Regis Sapientia Decreti Tribunalitij inter eosd Justos Zdrowscios et eum Illustrem Nunc Castellanum Respondens productis in his Actibus Manifestatur. eod Anno Feria 2da post D. Lucæ Evangelistæ in Terminis Quarstand ibid Capta ejusd Illustris Nunc Castellani Respondens Nunc Josephus Bogusławski Capta Reid Mogilnensi Citationis ab Impedimento Protonum Zdrowscios Exhibendi Bonetus. Eod Anno Feria 2da post Dominicam Lætare Quadragesimalem in Terminis Quarstand ibid inter eum Illustrem Nunc Castellanum Respondens ab una et Patrem Nunc Bogusławski ex Mandato Illustrissimi Palatini Kalischiensis Pro Feria Secunda ex Impugnatione in Processum intrusi Dilationis Mandamentorum Eod Anno Feria Secunda in Festo SS. Petri et Pauli Apostolorum in Terminis Quarstand ibid Capta Citatio

Illustris

Illustris Nec Castellan Cracoviensis ratione Executionis eiusd ni succ
ut[enionis] de Mass Capitaneat Plocensis Banitus cum Possessionibus
Benonum Medardyna Suspensa Ecc Anno & 8ta mi Pastine Festa
Spiritualis exchangeat Stret inter eund Illustrem Nunc Castellanu Cra
gouiensem ab una et prefatum Nunc Capitaneat Plocens parte ab
altera Oblata pend. pl[acitorum] Medardyna Executionis ac ab impugnata
per P. Estreyko ead Executione semisa ad Judicia Inhibitoria Sni Bethl
coram per P. Plocens facta Ecc anno & 2da mdcc Festi Assumpc Ma
gdalene mi Luna Hora Ostavarij Capte Retacti Illustr Nri Castellani
Cracou Respondency contra Meos Thomam Zelinski Succamerarid Ogniens Be
nenen Rzepnik Stanislaum Brzezinski Stanislaum Kamiensk Stuzeny
Bonos Obligationem Possessorem ratione Summe Quinque Millium
Flor Polon. P. Annam de Bogusławskie Zdrowska Executricem Bonorum Le
Lato Extractus pro Judicijs Inhibitoriis Sti Petrici Leviens.
1780 Sabbatho mi Pastine Festi S. Valentini Martyris in Ca
e Actamentis Vacante nunc Jurisdictione Tri et Sexty Provinc ex
pte Meorum Terrestrium Bonorum Antecessorum Possessionum Stan Kam
rensem et Possessionum Bonorum Rzepnik ratione Summe Quatuor
que Millium Florenorum Polon ad Constituendam Nassam Substan
tiae Bonis Stanislai Kamienski pertinentis Emptionis mi Salisburgensem Quor
Executricis conversionem pro Termino Stem Condescensionis Extractus
Citationis Relatio exhibendo Feria 6ta post Dominicam Lexagesime mi
Pasti Regni Instituendi Capte coram Meo Terrestri coram Deputatis
Judicibus. Indeq. Productis Jurisdictionalibus pro Solutione Summarum
olim P. Casimiro Bogusławski debitarum mi Scriptis manualibus ex
pressarum Relatio Executricis pro Termino presenti Condescensionis Ci
tationis Inscripti. Luna Magnificus Paulus Bogdanski Subjudex Insti
tutus. Plocensis 1688. d. 30 Xbris. Petitoriu Emptionatis inter Ma
gnificum Nicolaum Martynowski Succameranum Illus Plocen nomine
Nece. Barbare de Cwiklic Consortis Sue ab Una et Albertum Bogu
slawski Parte ab altera conscripta Qua P. Bogusławski declarat Summa
Quatuor Millium Florenorum Polon Suis Bonis Solvere. Ecc Anno mi
Casto Petricoviensi Feria Quinta post Festum Sanctorum Simonis et Ju
de Apostolorum inter eosd Roborato esset Emptionatis. 1688 Fe
ria 6ta mi Pastine Festi Sanctorum Trium Regum in Aula Archanonen
Magnus Paulus Bogdanski Nunc Barbare de Cwiklic Relicte Consortis
olim Nri Nicolai Martynowski Succamerarij Illus Plocen cur. P. Alber
tus Bogusławski in prosecutione Executionis Summe Mille Qua
centorum Florenorum Polon et Expensarum Equivalentium Septingentorum Flo
renorum Polon Emptionatis Executionem Impetrabit Una Ratha Assecurata manet
Statur. Ecc. Anno & 8ta mi Pastine Festi Natiuitatis S. Joannis Ba
ptiste mi Actis Archanonen Capte eiusd Nunc Succameranus Plocen
rationem non persolutionis Summe Duorum Millium Florenorum Polon pri
Secunda ratha provenerit contra eund P. Bogusławski Mandatum Ex
Ecc Anno Feria 2da post Festum Ascensionis D. Mandat mi Festo

Plocen

Jmdx

in Castro Plocensi in Terminis Querellarum inter Mcam Barbaram de Wesse
Nerzyniska Luccamerariam Plocen ab una et D. Albertum Bogusławski
Decretum Solutionis Summae Trium Millium Trecentorum Florenorum tum
extraditionis equi prolatum. Eodem Anno Feria 2da in Crastino Festi Assum-
ptionis in Coetum D. V. Mariae ibidem expte ejusdem conq. eundem respectu Con-
traventionis eidem Decreto [illegible] manifestatio. Eodem Anno Feria 2da
in Crastino Festi Decollationis S. Joannis ibidem in Terminis Querellarum in-
ter eandem Actricem et eundem D. Bogusławski Dilatio Infirmitatis eodem Anno Fe-
ria 2da ante Festum S. Michaelis Archangeli ibidem inter eosdem Decretum
Satisfactionis Dilationi Infirmitatis eodem Anno Feria 2da ante Festum
SS. Simonis et Judae Apostolorum inter eosdem Decretum Remissionis ad Ju-
dicia Tribunalitia Rni Petricoviensia. Jura Generosorum Kangowskich Con-
jugum ad Bona Bogusławiana concurrentium 1694 D. Josephus
Ubysz olim D. Valeriani Ubysz Magnifici olim Michaelis Ubysz Lucca-
merarii Terrae Gostinen. cum olim Mca Zophia Sierzpowska matrimonia-
liter procreatus Filius cum personali assistentia D. Casimiri Ubysz Patrui
Sui Germani Sui et D. Catharinae Ubyszowna Sororis Sui nomine Sor-
tes in Bonis Sierakowo et Kuczkowo Magnifico Feliciano in Slesyn
Krajewski Capitaneo Gostinensi Dat Donat eodem Anno Jd. Generosus Joseph
Ubysz in assentia Patrui Sui ibidem Actu eodem Mco Feliciano Krajewski
de Junibus Super Bonis eisdem Extendentibus cedit. eodem Anno et Actu
D. Joannes Strzeszewski D. Dominici Filius Bononum Boneva Haeres. D. Ca-
tharinae Ubyszowna olim Valeriani et D. Anna Ubyszowna procreatae Filiae
Virgini Innupta Summam Mille Florenorum Polonorum ex Summa Originali
Decem Millium Septingentorum Triginta Trium Florenorum Polonorum et gros-
sorum Decem per D. Josephum Ubysz Fratrem Jus Germanum de Ma-
bus Mci Feliciani Krajewski Capitanei Gostinen. ex Bonis Sierakowo et
Kuczkowo Levatam inscribit. 1737 Feria 3tia pro Die Festi S. Lucae Evan-
gelistae Petricoviae in Judiciis Tribunalitiis inter Generosam Catharinam de
Młodzianowskie Kangowska ab Una et Relictam ac Successores olim Mci
Adami Jezewski Luccamerarii Plocen. tum Mcum Albertum Ubysz
Venatoris Plocen. nec non D. Eleonoram de Strzeszewskie Wołowska
parte ab altera Decretum quo mediante Repetitio Summae Mille Flo-
renorum Polonorum ex Bonis Mci Alberti Bogusławski vigore Quietationis per
eundem Mcum Albertum Bogusławski nomine D. Catharinae Ubyszowna
Privignae Suae in Anno 1697 Subsecuta est inscripta. Jura D. Petro-
nellae de Chodubskie olim D. Georgii Rożycki Relictae Consortis Viduae B. Trembicki
Mochty Sortium obligatoriae Possessionis. 1714 in Castro Zacrocimen Sabba-
tho in Vigilia Festi Nativitatis Sancti Joannis Baptistae M. Valentinus
Bogusławski Capitaneus Plocen. D. Petronellae Chodubska Filiae olim Alber-
ti D. Rożycki Consorti Bona Sua Paterna Materna haeredis Villam Trembi-
ki et Mochty in Summa Quatuor Millium et quingentorum Tymphorum

obligat

. obligat eod Anno d 22. Iuny. Contracho respectu eorund Bonorum inthr Sa
tol. Lupa Scriptas m Trembki Conscriptus. eod Anno m Sabb Zacrowney
m Vigilia Festi Nativ S Joannis Baptiste inter Cautes Supradictas fo
tachus eiusd obligationi approbate. Eod Anno m Trembki d. 25. Iu
ny. Inventarium Bonorum Supradicto Trembki et Mochty inter eos
Conscriptum eod Anno m Sabb Zacrowney P Sha ante Festum S.
Bartholomei Apostoli. Iudi. Lodzcy Conjuges contra Prosp Hanni cum
Parentem et Josephum Tribum Lichowski. Respecta Certarum Pre
tensionum Bona Supradicta Affrentur. Protestantur. Eod Anno
m Sabb Zacrowney Feria 4ta ante Festum S. Matthei Apostoli et
Evangelistæ. P. de Pradubski Lodzka m Bona Supra Scripta Trembki
et Mochty Intromittur. officiat. eod Anno Summa Mille Florey. Sabbe
Argentea Sive Grossi Monetæ per Grossos Ademus et Joannes Lichowski
P. Constantia de Selskie Lichowska Conscribitur. eod Anno ibid Sabbatho
m Vigilia Festi Nativitatis S. Joannis Baptistæ P. Andreas P. Jakobowski
eod P. Lichowski Similem Summam. Mille Typhy Inscribit eod Anno
ibid et Acti eod P. Constantia de Selskie Lichowska Mod. Valen Grud
Bogus Taveski Capitaneum Plocens de Summa Trium Millium. Flo
rey Polny monetæ Argenteæ Sive Grossi per olim Mod. Albertus
Bogus Taveski Capitaneum Plocens Parentem ipsig modo obligatorio in
Scripta. [illegible] Lucietat. 1710 ibid Feria 6ta post Dominicam Jon
ductus. Sabbe Ignes Lodzcy Conjuges cum Mod Valentino Bogu
Taveski Capitaneum Plocens ratione Lui Impignorationis contractus Con
ventionis Protestantur. Eod Anno ibid m Festivitatis Guevellionis Feria
4ta. post Festum Visitationis P. V. Mariæ. Iudi. Iudi. Lodzcy Conjuges
cum eod Mod Capitaneum Plocensem ratione ad Impedimentis
Lui non Existentis tum Summæ m obligatum non dare velle pecu
niis adhuc debendo Anteriori. Protestationi Manifestantur Eod. Anno
ibid P Sha ante Festum S. Mariæ Magdalenæ Iudi Iudi. Lodzcy
Conjuges cum eod Mod. Bogus Taveski Capitaneum Plocensem et Sha
nainan Lodzcka Conjuges. ratione de Bonis Obligatis in eod
ta Summa vid Lauter Expulsionis et Damnorum Notabiliter Causatorum
Protestantur Eod Anno ibid P Octavam Festi S. Egidi Abbatis
in Bonis eiusd Trembki Damnorum per Mos Capitaneos Plocens cu
ca violentam expulsionem illatorum vid per Mod Sinita et Mi dictis
in Scripta. Eod Anno ibid Iudi Lodzcy. Conjuges. cum eund Mod
Bogus Taveski Capitaneum Plocens ratione Lui nolle Exemptionis
in pretium pinibus. non pacificationis Manifestantur. 1720 ibid Sab
batho post Dominicam Exaudi Iudi P. Lodzcy cum Capitaneum
Plocens ratione Sub protectu ac S. Suorum Laticiorum Certum circa obl.

gationem

obligationem actu superiori Rutari Dominicus protestantur tunc et
alii subsequenti actu eo nomine facto. ea ptl omni sequuntur Pro
stationes. Anno Dñi. Josephi Bronisski. Ab. Jotaunia Haeredis ad
Festi 1688 Feria secunda post Festum Visitationis 9bris. in Castro
Plocensi. D. Zophia Cyminska prout olim D. Samuelis Szymakoski
ad presens Vidua. Dnus. Sigismundus Bronisski Censor. in absen
tia sui Nunti Justus Albertus Bogusławski et anna Ulyssowna Con
jugibus Inscriptionem Sacram Super Lumenem Mille Quinqua
ginta unum Florenos Polon. in Anno 1688. per priorem Mantium olim D.
Samuelem Szymakoski ipsi Inscriptam una cum dicto prosapia Sy
mones Crescentia Brzeska olim D. Stanislai Szymakoski Derelicta Con
sorte. Matre. Casimiri Szymakoski Filii atq Isabella Szymakowska
olim Samuelis Filiaeus vero olim D. Gamis Szymakoski: Vepte
perdutis ac Decreto eo nomine Factis transpirdunt. Eod anno et
Actu ibid. Dnus. Albertus Bogusławski et anna Ulyssowna Conju
ges. Dnus. Sigismundus Bronisski et Zophia Cyminska Conjug
bus Sortes suas in Bonis Jotaunis Littau in Autumn. Mille Qua
dringenta nona Florey Polonic cum Dictione. 1722. in Jotauino
Feria 6ta in Festo Festi Transfigurationis Xti Dñi. inter. Mum
Valentinum Bogusławski Capitaneum Plocen ab una et Joze
phum Bronisski Capitaneum Lomzensem ab altera Respecta Reli
gionis Certamen in Bonis Jotaunis Adhaend. Centracty. Conscripty Ordi
nis Militis Pluy Polon. primatis. Eod anno in Castro Plocen Feria 3tia
in Festo Festi S. Laurentij Martyris Sd Muus Capitaneus. Plocen
et Sortes suas Hereditarias in Bonis Jotaunis Littau
D. Bronisski
Dotat cum Dictione. 1723. in Castro Zacroumen. Feria 4ta post Fe
sta Solennia Paschalis Expti elusd D. Bronisski in Sortes easd in
nonum Jotaunia introniso officiose recognito. 1730. ibid D. Stan
lai Festi Nativitatis Sancti Joannis Baptistae. D. Zophia Cyminska a
D. Sigismundi Bronisski Relicta Censoris Vidua D. Josepho Bronisk
Capitaneo Samitis de Lumen olim et quid una Mille Quadrigen
tonum Florey Polon. altera Quingenta nona Florey Polon. Decreto adjudica
tionis in Bonis Jotaunis Se Se exhibendo Factis. eodi Anno. Mu. Ja
cobi Zielinski Actillatoris Plocen. Membrana per olim Mum Valen
tinum Bogusławski Plocensem et Capitaneum Super Lumenem Cen
tum Viginti Aureos nomine Ungaricalium Magnifica Jacobo Zielinski Actillato
Plocensi de 23 Julij Anno 1724 Data. Exhore Cuius Membrana D.
assus in Officio Castri Plocensis ad Lumen ultimam Capitaneum olim Mia
manna dein Lyd Bogusławski Bogusławska Matre et Josepho Capitaneo

Plocens. Filio perducto in Fundamento Curiae Sublecuta Traditio Bonorum Leg. Medietatis Emazalista offerente per D. Burgratium Castri Plocen. percept. et ad Acta Castri Ploc. Et acta ante Festum S. Jacobi Anno 1728 et per oblatum correcta 1736. Feria 6ta post Festum S. Francisci Confessoris in Castro Ploc. Mens Jacobus Zielinski Scribator Palatinatus Plocen. providendo Indemnitati Suae respectu ruinationis Palatij in Arcem Curiae in Castro Ploc. Alibi per Incolas Muschonum Castri manifestatur. Jura Rei Antony Engelski Civis Ploc. 1692 Cuncta ad Computationem mtr Mens Joannem Gutkowski Dapiferum Reichanowen ex una et Mad. Albertum Bogustawski Pincernam ex altera quibus Mens Bogustawski absentat se summas venas mi esse Cunctis expensatas exhibere eod. Anno Feria 2da post Festum S. Lucae in Arce Reichanowen coram Cunctis interessentibus examinatis approbatis 1693 Feria 4ta in Festo Sti Trinit. Regum in Arce Reichanowen capte D. Joannis Gutkowski Dapiferi Reichanowen contra D. Albertum Bogustawski Pincernam Contravenientis Computationis Manifestato. Post Quas Expeditas Juriam per Judicem Dejectionem per Judicium Arbitr. Condescensionale Conclusionem Judicium ad Disjudicatorem Partheoniae Prosae Annae de Bogustaw Gutkowskae Edwiczyska condescendit Qua in Partheonia Controversis Partibus Caeterisque Jenen. cum Prosam Edwiczyska ad Comportationem Monumentorum et Despectionem Substantiam Bogustawianam eluci dantium tum et Rerum mobilium mortalium Prof. Casimiri Bogustawski Parentis ipsius decretorum de instantaneam Cessationem Et Quorsum Monumenta tum et Regestrata Super quorumlibet res mobiles per Le participatas conscriptum quae Res in eod. Regesto comme tatae per moderamen Judicij ad Examinandum Deputandorum Ploczensis Curiae reducta nec non Scribendi Minutatoris judicialiter Comportavit Proinde Judicium Decernit Quatenus. ead. Prosa Anna de Bogustawskie Edwiczyska Comprobet Realitatem tam Comportationem Monumentorum quam Realem Consignationem Regesti rerum Participatarum: tum prout ultra Comportata ead. Monumenta Nihil circa Res ex quibus Monumentis detinuit nec detinet nec Cujusvis extraditi ad Instanti et Additur Actis ad Actorius ad praestitit. Quo attento Judicium Latis esse Decreto Judicij Lis in puncto Comportationis imposita Cum D. de Bogustawskie Edwiczyska adjuvenit. Nihilominus ulteriorius Controversij. Partium considerato Quod D. de Bogustawskie Edwiczyska Se ad abrenunciandum de Bonis Paternis mobilibus et Immobilibus stabit Proinde Judicium Condescensionale ad mentem Decreti Tribunalitij Ann. Retinuerez Admisibilem cum ad Juramentum mi eam Gestum prout ead. Prosa Edwiczyska ultra res in Lege

Sto

Regestro in Judicio producto ac Juramento comprobato Specificatas de Bonis Paternis Nihil participavit nec Le participatura dixerat et additur Ille mihi ad Rothizandum prestitit in Fave Judicij Rotha Superius Expressa. Post quod taliter Citatum Juramento Judicium Denuo ulterioribus. Partium [illegible] hac mi Castellane Gradicensis Et quia D. de Bogusta Zyke Zdroiewska Tradicione seu Divisionem Bonorum Luskero attinens eò pertendit Summam originalis Decem Millium correspondentium pro Resonaptiam Decreti Tribunalitij instantaneam petentis Creditorius vero ad Substantiam Bogustawianam concurrentibus eandem Exhibitionem Cà ratione quid. Nunc Josephus Bogustawski Ann. Mu. Credentini Bogustawski Capitanei Plocen filius et Unicus Successor Prospectus Generalis Leguli Stando mi presenti Termino [illegible] qualiter Lis Sistit tantisper impugnantibus. Huic autem [illegible] Intervenientis Signis Ill Mus Josephus Bogustawski. Capitaneid Plocen Le ad Renunciandum de Bonis Paternis pretri tunc primo Judicium admissibilem eum Mum Capitanidam Plocen ad Juramentum adpervenit mi eam Rotham prout Ill Mus Josephus Bogustawski Capitaneid Plocen. nihil plus de Bonis Paternis praeter. nonnullas res mobiles minutionis pretij mi Regestro in Judicio huic producto Specificatas participatas quas omnes res per Comparentes Fideiles Lunt ei Condonate participavit nec Le participatum Speravit. Et additur eidem Mihi ad Rothizandum prestitit Rotha Superius Expressa. Qua Abrenuntiatione taliter peracta Mum Bogustawski Capitanidam Plocensem facta attenta Judicium Resolvendo antenores Suspensiones ac Decidendo Interruptiones autoritas Exhibitionis precedentis eiusd. D. de Bogusta Zyke Zdroiewska per Nobiles Zabowske. Kanowska. Mycielskie ac Mum Rutinski: Vincentium Zabowski antem respectu Hereditatis Patrium Ingore: Parium inductorum ac Bona Ozenowo Zabowo et Zgorzano Bonis Luskero adjacentia pretensa. Consideratis itaq et matura Perpensis ijsd exproductis Documentis. Nobili Alberto Zabowski Portion mi Bonis Ozenowo sulicet Agrum cum horto adjacenti Situatum Decem cum dimidio mi ejusdem Campi Respectum Situatum Quatuor ad Tranciet Ex Capite Praedicti Zabowski precedenti

tendenten Nobili autem Paulo Mieczski ~~eccesum~~ ex alm. Nob. Barb. Zabowska procedente non exhibente Quartam Partem et Sortem mi Bonj Zabono censerente per olim Adam Albertum Zabowski auum eius olim Magnifico Alberto Bogus Zawski resignat et per. Ales Jze Eckie jure postenion: adpresens: possida Reliquum vero Scilicet Tres Partes patris eiusd. Sortis mi Recompendan Sortium mi alijs Bonj reperientium Insimul et aslan ad hanc Sortem pertinen. prout de mi Bonj esse Zabono extenditur. Nobilibus Martianne Zabowska olim Valentini Filii Nobilis Alberti Kamienski Consorti ac Martianne olim Adami Zabowski Filii eiusm Nupte. et Luccapenbo olim Alberti Zabowski quondam Pchi Filij Insuper Mco. Antonio Kra Consuli Leicens. Plebano Bycze Donatario a Nobili Thoma Lubowski olim S. Joanni a Zabiczyn Kuklinski Capitaneo Aichaowicensi Avunculo tam et ab alijs mi Actis Recharouen recognitis Sortem mi Bonj Ogonou Sittami nempe Arcam cum horto adjacenti sul conum Decem ac Respublam mi quolibet Campo Sulcionibus Quatuor. cum omnibus et attinentijs esse Respublis. ~~esse Respublis~~ Lem agris adjacentibus. et ad Supradictos. omnes Concurrentes Annotitis ad Sortes ipsorum pertinentibus. distinctim Cuilibet. Nobili ex dividendo Censuit ac Libere. possidendas eas Sortes. per ipsis Judicia Declarat. Quibus omnibus. Nobb. Kamienski et Zabowski circa Expe sionem eiusm Respublice mi Bonj Ogonou censentes per ipsos re nunc Possessa. ~~ad~~ mi uno tantum Campo reperentis ad Granic em Nobb. Mlocka Tendentis jure perpetuo Conservat. Caeter paucatis Supradictis. Pretendentibus. Quia ad hereditatem Sortium Supradictarum Concurrentibus. ad mentem dictorum Decretj Inbu natis. Superius Recensitis Denenta de Bogus Zawski Zdzieszka mi Summa Originali Decem Millium Florenorum Polonicorum dempta tamen Summa Septingentorum Florenorum pro Participatis rebus mobilibus. circa absentiam Bonorum juramento Comprobatis per Judicium Summa reducta Sortem mi Bonj Ogonou Ogonino et alijs eò pertinentijs ante alios Cedentes Nisi tamen post Constituend Substantiae Bogus Zawska Mapam ex Actorum Inspectionis Summae Supradictae Exhibendam Judicium pre Lens Andecessoribus Censet presentibusq; offert Hi Decisa Ca Later. Actorum eiusd. J. de Bogus Zawski Zdzieszka ac Ju States. Bonj omnibus tam Bogus Zawiani quam Albo Zoriani mi expedendi expeditis tam respectu Desolationis quam Separationis circa Gabrielem Zabowska

Im[pe]
ãu

tum et penetrande proportionis Massæ Substantiæ Leonini Ingressionibus. Convocatis subditorum Catastris per Ludicum Lucum exhibitis Actis Testificationis pie memoriæ Lupere ad Zenam Quartam post Dominicam Ludicæ Quadragesimales Durante et Lecentinuante Hac eadem Zena Quarta Judicium Condescensoriale ad Liquidationem Juramenti per Creditores concurrentes Leonini, Reperductionem ac per Judicium Condescensoriale Censitationem Idem Judicium præcepit Et quidem primum ad Cathegoriam Magnificæ Ludovicæ Bogustawska Magnifici Francisci Zawisza Tribuni Plocensis Consortis olim Mi. Alberti Zawiszki Bogustawski Capitanei Plocensis ex olim Magnifica Anna Ulbyszowa primo creatæ Filiæ ac Grossæ Catharinæ Modzianowska olim Grossi Joannis Modzianowski Grosseri Cracoviensis ex olim Grossina Ulbyszowa ex eadem olim Magnifica Anna de Ulbysze Bogustawska prodeunte progenita Filia Generosi Leonis Rangeski Consortis Judicium hac mi citata Cathegoria Documentis ac Transactionibus officiosis per Partes productis diligenter Consideratis et perpensis Reiudeni ex Documentis productis Summam Trium Millium Florenorum Polonicalium ad olim Magnifici Valentini Bogustawski Capitanei Plocensis ad rationem Dotis Annæ Inburzanæ Consortis per Magnificum Zawiski Tribunum Plocensem Mantum realiter Levatam esse Summam vero Duorum Millium et Quingentorum Florenorum ja Contractum inter eosdem Meum Inburzum Plocz ab una et olim Meum Bogustawski Capitaneum Plocz pte ab altera mi Anno 17 respectu Tenutæ oppidi Stonsk condemptum vigore calculationis mi Regesto porrecti Quos realitatem Jd Mus Tribunus Plocz prout ultima Summa Supplicantis 2500 Florenorum plus minus per pte mi Pauli Judicij presentis Juramento Comprobavit existere tam et ea percepti Proventus Levatam esse deductum et Fundamento Juris non Proponum Jd Jd Mus Tribunus Plocensis In Scriptis Super Summam Decem Millium Florenorum Polonorum Actis factis Reichanoviæ Feria Secunda post Festum Sanctorum Trium Regum mi Anno 1714 mi personam ejusdem Bogustawski Consortis Suæ Reciprocit et post de nullitate ejusdem Inscriptionis ac juramento Transactionis mi Renovatione Festum #attento Extractu Sponsalitio mi Medr Epi d. 6ta Januarij 1716 Ac mto ejusdem Instrumento Bogus & Jd Capitaneus Generosi Zawiszki Tribuni Plocz quo mediante Summa Quindecim Millium Florenorum Polonorum mi Dotis Bogus & Jd Tribuna Consorti ejusdem ad annexa ejus Bona Ejusdem

Fortunae vel recognitarum manifestationes diversis actibus in
terpositi Proinde Judicium Capitale ead Inscriptione Super
Semmam Decem Millium Recognita ut per manifestatio
nes reclamata non Nisi Summam Quatuor Millium Florey
Polon in Bonis Mri Tribuni Plocensis Haeredtarijs Mcis Tributa
concernen ex hacredam Sententiat Reliquum vero Summae ex
Summa Decem Millium et quinghentorum Florey ex percepta De
nuta Capitaneatus Plocensis provenens in vim provisionis adhi
mae per Contractum Consulatus Mei Tributa Detuli assignato
Mri Tributo Plocen cedendo arbitrat. Similiter et in Cathegoria
Zathannee de Modzianow Mee Kangowska citat Documentis Lec
tis visis et Considerati Contractus Tabi m Anno 1702 confecto
inter olim Mcum Patrem de Ubysze Bogus Zeska quem ab una et olim Mcum
Generum Modzianski P. Kangowska Parentem Quem ab altera Dimissionali inter
Magnificos Josephum Ubysze Generatorem Et Valentinum Bogus Zeski Ca
pitaneum Plocenses Partes ulteriores m Anno 1720 consignati cum Som
ma Quindecim Millium Conscripto Contractu Dimissionali medes
mum P. de Modzianoske Kangowska in vim Dotis olim P. Matris qui
us assignatae concernere probatur ex Qua Summa ad Rationem
Quint Summam Quatuor Millium Florey Polon Incolus Kan
gowski Martus Levavit eandem in Bonis Suis insumpsit Exinde
Summa Undecim Millium Ignaliter tota Mcum de Bogu
slawice Zeruska Tributum Plocensem quem Incolam Cathe
dram de Modzianoske Kangowska de Bonis Patris olim in
praescripta Mea Arma de Ubysze ultimo voto Bogus Zeska
derelicto concernentes restare et in Bonis eius Materna
habere deducuntur. Quas Summas citatas Quarta Decem
Millium Florey Polon efficientes Judicium ad vim Juris naturae
pro liquidis. Ac vitis agnovit eas in Ordine Gestorum Actis Col
locandas censet. Bona autem Capitanea ex ratione Inducendi inter
Partes adequatae Edictionis Locandae ab orese Summarie Lyma
Senatarius libera pronunciando Quo ad Cathegoriam Magnifici et
Josephi Judicis Castrensis Plocensis olim Magnifici Alberti Zeruski
Subjudicis Trib. Plocensis. Judicium hac in Cathegoria documentis repro
ductis in Contestatione expressis antidenatis Licet Liquid. Mens Jul
Summa Judex Capitaneatus Plocensis Inscriptionem primam Super
Bonis Mri Tributi Plocensis Inscriptionem primam Super Bonis
existentes Ex Militibus alias Argentea Mihi Proventu gravata medio obli
gatione Ex Militibus alias Argentea Mihi Proventu gravata medio obli
gatione Super Bonis Kozelino et Stanislavice in Castro Modzianensi Terri
torio Super Bonis

Tenuta Secunda post Festum Visitationis Gloriosissimæ Virginis Mariæ in Anno
1690 alteram vero Super Summam Quinquaginta Quatuor Millium
monetæ Amissis Argenteæ Sive Grossorum ita alias coram Castris Mes
nicensibus Sabbatho ante Festum S. Mariæ Magdalenæ Anno eod.
ita modo Obligatorio Super præfatis Bonis Kozolino Lutomiersz
nec non Leszno Sroka pervolino Meum Albertum Bogusławski olim Ma
albertó Sołtowski Parenti modernis Mei Judicii Castr. Stocz. recognitas re
non Oblatam Scripti mancha Super Summam Quinquaginta Quatuor Millium
in Anno 1702 ad acta Castr Stocz. porrecti in rem eius omni Mei Subjudicis
Inscribentis produxit Agnitionem per Judicium Gnes. pro Regnic.
Summa Superscripta. approbandam petit Judicium ea attento
Quorum Inscriptio postenori acta Super Summam Quinquaginta
Quatuor Millium ad acta Castr Stocz. porrecta Dispositionis ea
pta eius omni Mei Subjudicis tantum per Oblatam porrecta Esse
exinde: Summa Grossi Ser. Millium prout actu recognita attestanti
bus etiam aliis Documentis in Summam Superius expressam Quin
quaginta Quatuor Millium intrasse probatur. Proinde Judicium
Pendescens ad rem visi Summam Quinquaginta Quatuor
Millium pro reali et legitima agnovit eandemque suo loco in
Ordine Hypothecæ collocandam Sententiat Quia ad Summam Ser.
millium Symphe Signore Oblate Scripti quamvis protestans Regia
Scriptum Originale non producitur. proinde terrens Mus. Judicium Ca
stronse Stocz. ad Comprobationem Valutatis eiusd Summæ circa col
locationem Judicium præstandam devenit Quo spectat Castrensis
sionum Gorayscich olim Mei Vadislai Gorayscu Tribuni Stocz. Ju
cessorem Judicium pensatis captis omnd Successionis productis Do
cumentis primitus Summam Quadringentorum Symphon per ips
Joannem Albertum Bogustawski in Lutzevo Haeredem olim Jnsti
Ladislai et Ludmilæ Brockhusiorum virginibus in Anno 1693. acta
Castrens Stocz. inscriptam et per olim Magnificum Capitaneum Lo
rauski ad Manum exponendam Benorum Lutzeva Posthodum pacta
Decreta Judicij Castr. Stocz. præcipue Summam ad Summarium Anni 1717. pro
adjudicatam cum Cautione ab ea Summa ad acta Superius
Inscriptionis ad Annum Possessionis obligatione olim Mei Examinis
1703tio Summam Ducentorum Quinquaginta Ser. Symphon. Offici
ten per Superscripta olim Mei Possessionem ayere acquisita. Et Justitiæ ex
ludi. Ille non Summam Quadraginta Millium Florenorum Monetæ Ar
gentea Sive Grossi Inventa pro Reparatione Stocz. Mutuo Bogustawski
Capitaneum Provinciæ ad Meam Annam de Lubycze Conjuges
Obligationem Benorum Lutzeva Ozonow et Siotkowo ab eo

olim

olim Supratus Magr Vladislaus Zarawski Levatam et Acti
Castrensibus Plocensibus. Feria Quarta post Festum Visitationis
Gloriosissime Virginis. Anno 1702mo. Inscriptam nec non Summas
Super Scriptam manuale Quingentorum Triginta Symphorum
in Anno 1702 d. 9na Julij per eund olim Mag Stephi Inhuma Ploc
ad olim M Bogustawski datam tum Summam Centum Octua
ginta Symphor Flory Polony pro Reverendo ante Posessione olim
Ipsum Plocensem Contributionibus olim P. Zarawski per Decretum ejus
dem omnes. Reperius Expressas Summas Judicium prout ipsis
esse Sententiat easdem sibi loco ordine potioritatis Legendas
censet. Quo ad Actegoriam Luccasonem olim Magnifici Martini
Micki Ensiferi Palatinatus et Notarij Castri Plocensis Respectu
Summae Trium Millium Quadringentorum Triginti Duorum Flo
norum Trium Millium Quadringentorum Triginti Duorum Flo
renor et Grossorum Quatuor vigore expensarum vario tempore
per eund Mag Notarium Castri Plocensis olim Mag Valenti
no Bogustawski Capitaneo Plocensi realiter Soluta rum per eun
dem Bogustawski Capitaneum Plocensem

Kosinski olim Alberti Silvius ex eadj olim D. Zalenska in primis vod
m progenitum ab olim supra fato Prosd alberto, Bogustauski attestante
quietatione manuali in anno 1692 data. levata et percepta esse
declaratur Exinde summa tantum Septem Millium in:
eiusd olim Mri Alberti. Bogustauski. Capitanei. Plocens. Hereditario
hereze probatur. ad Luam Summa uti Materna tam olim
Nus albertus Capitaneus. Plocensis quam Casimirus. Patris ex
ga Prosum Nadis lauza Totam Summam transfundentem in
& Successores. olim D. Hedvigis de Bogustauskie Lokuca Sacrom
Supra fatorum Bogustauskich Germanae pure aequali pertinent
chusis vero Successoribus. olim Prosi Ludovici et Stanislai Kosin
skich ex eadj Supra fata D Zalenska progenitis uti Coram Actis
Stens Archidiaconalibus Plena Lecta in Festivo Festi. Beatissimae Vo
X rid Yr Anno 1692 de Bonis Paternis et Maternis ac Summis
quibusvis devoluto et devolvendis abrenunciatis ex eadj Sum
ma ipsos aequalis Portis Respicit Capita autem Alberti Casi
miri Bogustauskich sunt abrenunciata. proinde Portiones eorum
ad Fratres Bogustauianos applicando eund M. Jezierskiego et Lucid
res eius ex Supranominata olim D. Anna Bogustauska progenit
Quarta Pars Summae eiusd Septem Millium Successionis vers
predictd olim Prosd Lokuca Similis Portio utpote Trium mil
lium et Quingentorum Florenorum Polonj Spectare debebit Eduar
Le cundem Collegium intuitu Summae Trium Millium Florenor
me Procento moneta per olim Supra Patrem Bogustauskie Legato
rum Plocensem olim D. Supra fatd Annue de Bogustauskie Jezior
Consorti Descripta mi facta Solutionem Festa Pasch Resurrectionis
Sancti Joannis Baptistae mi anni 1713. Inscriptorum et Summam
mi Olim Procuratorum Eccles. Collegiatarum Ecclesiarum Plocensium
mi Anno 1724 initis observatarum. Eadem omnes Superius Specifi
cati Summas. mi Actus Collegiis Respectas. Judicium pro digne
dis agnoscit et Eadem juxta Actus. Libros. Solti portionitatis Ordi
ne Collocandas. Declarat: Quo ad pretensionem Benedictus et Sta
nis. Stachoski Canonici Cathedralis Plocensis Praepositi Praeva
rii respectu Fratrum Decimae ergore. Documentorum ad. Canc. Eccles
siam Gnesnensem pertinere. Eandem Pretensionem per Dispo
sitionem Bononum ex quibus. Solvi debet pariscand. Judicio. cum
In Collegio Prosi Josephi Bogustauskie Capitanei Plocens Praepositu
me Lamque Militum Florenorum Polonj mi Typhus per Obitum Valen
tini Bogustauskie Capitanei Plocensis Parentis olim. Magnifici
Stanislai

Marianum Sydlowska Senioris sub eiusq. Mcj Josephi Bogusławscy Capitanei Płocensis Mathi Actis gestis Płocensi Feria Quarta in Vigilia Festi S. Jacobi Apostoli in anno 1715 in vim Levatae eiusq. Summae in Scripta Summa praefata prolegenda agnoscatur. eadem Juxta Actus suos loco collocabitur. Qui altercat. Intercessor Actionis Jchnowscan Barcikowskich obtulit P. Alberti Barcikowski Camerarij Dis Płocens. Actis ac Alexandri Zbij Judicium patentes Documentis et Transactionibus confirmationem ex pte eorund. Personarum Barcikowskich porrectis evidens perpensis Et quidem Inscriptione obligationis Bonorum Rozdrazewskich per Illustrem Magnificum Albertum Bogusławski Capitaneum Płocensem. ac per Summam Argenti Quatuor Millium Typhonicum in Personam obtulit Patris Alberti Barcikowski et P. Constantini Malewiczka medend. Actis Jurisdictionis in Castro Płocensi Feria Quarta post Festum Visitationis Gloriosissimae Mariae. tum Decretis ac processibus perductis in Judicijs Terrestralibus prolatis et Subsecutis Siquidem Decreto assessionali Varsaviae in anno 17 ultimo inter Illustrem Patrem Albertum Barcikowski Actorem et Illustrem Valentinum Bogusławski Capitaneum Płocensem prolato Summa Argenti Millium Typhonicum pro omnibus Processionibus ac Processibus tum Summis de Vadijs Pignis intervenientib. in Decretis specificatis, in ante actibus vanis Armata Supranominato Illustri Patri Alberto Barcikowski Solvi est injuncta. Quo Decreto in Casu per Illustrem Bogusławski Capitaneum Płocensem Summae eiusd. rem Solutionis Extentatio Proventuum ex Capitaneatibus Płocensi et Płonscensi Summae adjudicatae eiusd. Illustri Patri Barcikowski concessa et assignata est. Cum autem post apprehensam Officii Possessionem Proventuum attestante Siguldatione post obitum Illustri Patris Barcikowski Feria Magnifici Comparis ex Dispositione Assessorali delegatis per Illustrem P. Albertum Barcikowski in Anno 1726 Sabbata et Curatorij officio Imperata Ex Bonis Executionem seu Siguldationem rerum in Pinum sui authentice reproducta Summa Argenti Millium Florenorum Polonicalium per eum Illustrem P. Barcikowski cum rerum nullis remanentij extenuata et levata esse apparet. Pro quo Complementum Summae Argenti Millium Typhonicum in Florenis reducendo Summam Octodecim Millium Florenorum Polonicalium ubi non extenuatam Illustris Barcikowskie Judicium Terrestre Polonicalium cum presens vita et Legitime competere debeat. Sententiat. Eandem Summam juxta Actum Inscriptionis Obligatoriae in ordine Solutionis collocandi declarat Salvum eiusd. Illustris Barcikowski in apud Extentis Bonos Siguldationis indicatum rem remanentibus reservando. In Satisfactionem Personarum Praefatarum Quinquaginta Florenos Polonicales Typhonicos pro Obligatorio Officio Exhibitionis Quinquaginta Florenos Polonicales Typhonicos pro Obligatorio Officio Exhibitionis

Super sorte in Bonis Laboris dicta Gratentowna Censuarez actis
Pasth Plocz pr. Anno 1716 approbatta producentur pro de sum
ma Cad pro regula agnoscitur et cad m. ordine pro visitatis Alb
tabetur circa loco. Cathegona. D. Felicjani Bogusz Rzepki Summa
Quinque Millium Symphonum per olm Meum Albertum Bogusz Rzepki
Capitaneum Plocensem olm. Sebastiano Przepierski modo obtenta
Dopro Super Bonis Regque 1700 Anno actis authenticis Emto ex per
olm D. Pretcki eodem. rei non Summa ergore Donationis per eund
olm Meum Albertum Bogusz Rzepki in Personam olm D. Alberti Rzep
cki Pl Plocz. m. Anno 1701 Super Bona cad regnente circa Allocatoy
per Successores remunerandi utrez Summa Duo loco juxta Actus Stanz
Bunt in Cathegona Rosa Catharina de Skoddanskie Zenczka ex
olim Rosa Catharina Albyszowna progenita Filia Summa Mille
Florez Polon. in Castro Plocensi in Anno 1695 Zena. 2da post Do
minicum Albertum Bogusz Rzepki. Ca
tharinam Albyszowa Brigida Sua a Rosa Joanne. Szczesna
eiq actis Pasth Portarez m. Anno 1694 Inscripta, Levata, Asseru
ta Regula Duo loco Inscriptionis Porrecta. in Cathegona. Actore
rekte de Reproductis Rozyski olm D. Georgij Rozycki Actrice Indue pro
cum Actis per eand reproducti Documentis. Regula in Deperdito
onem D. de Skolskie Lubomska ergore obligationis Inscriptionis in Anno
1693 per olm D. Albertum Bogusz Rzepki Super Bona Symbolo Regula
ma Summa Millium Symphong Pol. per D. Rzycka Converta proinde
cad Summa pacta Actum primitive obligatio Residuum veri
Summa Mille Quingentorum Symphong. juxta Actus posteriores Trans
actionum collocabuntur. Depra expresse Summa Duo ad Cathegona
D. Josephi Bronowski Considerata Reproducti Documenti. Sum
ma Mille Quingentorum Florez Polon per olm Meos Alber
tum Bogusz Rzepki et Albyszowna Pervigeo. modo obligatus Sym
Bonis Postumo Rosa Regis mundi Bronowski et Sophiae Quingen
in Anno 1688 Inscripti. tum Summa Quingentorum Florez. Polon
Decreto Condescensali pro reparatione Renovum adjudicati Jus
mei cum Expresscripto Summa 1400 Florez Locanda Residuum ac
tum Summa Mille Duorentorum Florez. juxta actum Donatio
nis in Anno 1722 obtentae pro cad Donatione contra cad Trans
actionem pacem Declaratis Jurisdictionem Judi Pauchi Dzektanenez Ca
thegona Judicium attenta Demonstratione Transactionis per
Parochum Dzektanez ex reproductorum Regionarium ergore Obligatio
nis per olm D. Antonium de Wessle Roszczeszki in Arce Rechanen
in Anno 1667 Parochus Dzektanenz in Centenia pessessi Roppeho
ne Actis in Bonis Posterque Sitis proinde cum Area Possessione
ergore Transactionis in Renovatione expressa Judicium Conservandi
Censet.

Quod Castellanam Successionem olim D. Izabellæ de Szymakowie primo voto Chyczeska secundo Potynska Judicium hac in Causa Documentis ac Transactionibus exposita diligenter perpensis ac Controversijs et illationibus Partium examinatis, Licet aliquem Successores olim Izabellæ de Szymakowie Chyczeska ultimo Potynska pro Cessationem Donationis ac nonnullarum Transactionum petunt Rehabitionem Bonorum Kozolina et Bdnina Jure evinci Quoniam Donationem eandem predictam olim Izabellam Szymakowska in Castro Wlocensi Feria Secunda post Dominicam Misericordiæ Anno 1639 super Bona Kozolo et Bdnino, in Personam olim Prosp. Alberti Bogusz Dzki in assistentia prouis Mandi ac Insonum Szymakowich assistentium Annotem Recognitam Recompensa Expensis per Subsecutas Transactiones demonstratur nullas Reclamatio contra Actus Suos in vtroq Annubio etiam individualizatis per tam Longum temporis intervallum per eandem Izabellam Actus Suos Recognoscentem ad Fata Eius est Subsecuta Donatarium Successores ejus Bonis Pathono in Recompensam Donationis eius olim Izabellæ Szymakowis disponentes et mtgr Exordinem Ejusdem nullas Deuenidenunt Eiusdem Actus eius Izabellæ ac Instantes Prouide Judicium Condescensorie absentis Emptis tum et ex alijs Rationibus Judicium Suum permouentibus non posse ullatenus pretendere Bonorum Rehabitionem Bonorum Kozolino et Bdnino Sententiat emo Actus omnes Emptis approbat Intuitu vero Summæ Quatuor Millium et Quingentorum Florenorum Polonicalium ejdem ex Summa Quinque Millium Florenorum Polonicalium per olim Magnificum Thomam Hardymski olim Magnificum Nicolaum in Ried Bon Hardymski protunc vexillifero Plocensi in Bonis Zotkus et Bielawy et per eundem olim Annam vexilliferam et Barbaram in Radzin olim Stanowna Prosp. Jacobi Hardymski Consortes olim Prosp Franciscum Szymakowski eius olim Izabellæ Avo Actis Castri Ciechanowien Feria Sexta post Festum S. Bartholomæi Apostoli in Anno 1669 Transacta per olim Casimirum Szymakowski eius Izabellæ Patrium Suo et ejusd Izabellæ de Bogusz Dzki nuptiarum Potynska nomine Natas et dictæ Izabellæ Fratrum ejus Concurrentium olim Alberto Bogusz Dzki Actor. Castri Plocensibus Feria Secunda post Festum Circumcisionis Dominicæ in Anno Domini Millesimo Sexcentesimo Octuagesimo Octauo Actis Expsa. Eiusdem Izabellæ Actus Actor Concernentis Quando quid Summa eius Expensarum Nulla Recompensa Expensis demonstratur Prouide Judicium modicatæ Summæ eiusd Scilicet Quatuor Millium Quingentorum Quingenta Florenos Polonicalium Successores modernos Expensarum Izabellæ Szymakowska concernere Sententiat et eandem pro Liquidata Agnoscendo in ordine Restitutionis in Bonis Kozolino Collegandum

Declarat

Collocandam declarat. Quo ad Pathezonam Magnifici Jacobi Zielonka
Vicecastellani Palatinatus Plocensis. Judicium attentis Documentis
hac in Pathezona in Connexatione expressis. Limonam Centum argenti
Aureorum Ungaricalium per olim Munus Valentinum Bogusławski
Plocens Plonskey ecc Capitaneum Magnifici Bielinski Pocastatorem Loca-
nuda membrana d. 25 8bris Anno 1724 asecurato Ingore Cuius pri-
cessus in Actis Plocy est perductus ac Inducto Medietatis Kazimierza
subsecute Judicium pro Liquida Limonam eam agnovit ac Loco
co Solutionis locandam. Consert. In Pathezona Magnifici Antoni Ka-
linski Pincerna Plocens ad Substantiam Bonorum Stanisław concurrente Judicia-
liter interpositam die Septa approbato expresse Lei Lunedy ni anno
1692 dato ac approbatis expresse prelia Comprobatoria per Concurrentem
prout eod Bonorum Substantiam rondant pacifratte pro Liquido esse declara-
rat Quo ad Jus Regi Tyrska Parochi Zuati Mazovien. Respectu Sum-
mas a Limona Quadringentorum Florenorum Polon in Bonis Pezow existen-
tibus Locandam Provisionem pro Possessore Bonorum Pezow Judicium
Lo Vendum Sententiat. In Pathezona Mri. Pauli Bogdanski Quondam
Terrestris Plocensis mandatu Limonae Quatuor Millium Florenorum Polon
Pertinentes Certa mercatorum Munus Pieszen Nowy existentes Quemadmodum
natus Plocy nomine Nicolai Bernard de Dyplice Consortis ejus ac ea
dem Nicolai Alberum Bogdanski parte ab altera in anno 1688 mihi
Decreto Officii Castri Plocy in anno 1688 adjudicatis pretensa Interes-
sibus petentibus, cum Limonam Ejus pretensionem Regni per
Tantum tempus Interpositis Causa hac prosequebatur pagina
tam esse Edictis Judicium Limonam cum Terem. Mandatum subsidium Jam
Stolog ad Conjudicandum Juramentum pro Liquidatione non est pagina
Ea attendens advenit Eandem pro Limonam declarat Limonam Decern
da agnoscendam ex Anno loco Collocandam declarat Limonam Decern
Trium Symphonum Cingulo manuali d. 15 8bris 1723 pro omni Jure Pretens
rum Bogusławski Capitaneum Palatinum omni Nicolao Cyndacki ejus
curata pro Liquida agnoscitur eodem loco Collocanda Declaratur Quod
Interesse Regi Francisci Lutomirski omni Regi Matthiae cum Nobili Ignatio
Chatzynska progenitis Regi Ingressi Jampol omni Jero Regi Petronii Lutomirski
de Lutomierzyce et Antonine Leska Conjugum Respectiv. Sigillum nullum
Documentum Legalitatis Patrimonii seu Avitae produxit proinde eam non agnoscit Locan-
Insinuationem Avitae Quae Cognascitur omni Regi Leska Cuius Limonam pretium
pure quae Florenos Polon recognitum Judicium Conservandam Locum Polon pro
Collocandam Anno Quo ad Limonam Trecentorum Florenorum Polon Quae
Mensa Antonium Kalinski Pincernam Plocens ex Decisionibus Aquae Di-
vis Bogustawianis Ingore Originalis Insinuationis per omnia Stanisława
Sclopki omni Regi Alberto Kovalski pro Bonis Sychey in Anno 1669 Ja
cuius Mensa Pincernam Plocens Decreti Officii Castri Plocens in Anno
1728 prolata ad Solvendum Statutum exhibit Causa Limonam Absentis
Transacta

Transactionibus in Senatu Iurium Specialis Judicis Ligandi
in suo loco iuxta originalem Inscriptionem Collocandi ad mentem Suam
mihi Duorum Nobilium [illegible] Ill. Dni M. Valentiani Bogusławski Capitanei
Plocensis Dni Mci Josephi Ulyssis Dnatoni Plocen. Palat. Lasz Plocz Je
nai post Gestum Transfigurationis Christi Domini in anno 1716. Data
cum Provisione Inscripti per eund. pretensa ad Eam Castellaniam Lasz
in Josephus Bogusławski Capitaneid Plocen. intervenpendo dicto
Actum seu Dignitatem praetensam pleno Praetensionibus Suis convenit
Proinde Liquidato eius Summa de actoratum Inscripti Mei
Bogusławski Capitaneid Plocen. in Bonis Medarzyno devendis ac
Adspiciendis Inspiciendus Stag. taliter facta et diligenter Juri
cum per Creditores omnes tam ad Substantiam Bogusiawana qua
Ulyssiorum Concurrentes in post Expeditam Contractationem Inqui
sitionis Judicium Condescensionale ex Bonis Lupeno de
Bona principalibus Medarzyno in Quibus actus Condescensionis
praesentis inchoatus erat Tenia Lecta post Dominicam Judi
cii Quadragesimalem Reversum est in Quibus Bonis recessum
fuit Judicium offacja, voce Adstantis Mei circa actum Actionem
actus pausa Partibus ac Creditoribus omnibus in Compositionem pri
mitus actus Expressis Comparentibus. Judicium Condescensionale re
solvendo Responsionem Deinde Castellanus Liquidatorius Juris
Josephi Ulyssis Venatoni Plocen. ad Actoratus Josephi Bogu
slawski Capitaneid Plocen. ad Lectionem Inquisitionum huic in
Bonis Medarzyno in Termino Condescensionis in anno 1729. expedi
te per Officium Lasz Plocz Eductarum et tam per D. Bogusław
ski Capitaneid Quam Plenipotentem Ulyssis Repositarum in
Pendenti Quibus Lectis et diligenti tractata ponderatis Liquid
atus ejusd Inquisitionibus reposita tumultuose patet Decretum
Albertum Ulyssis post Data Dni Mci Valentini Bogusławski Ca
pitanei Plocen. Bona ead. Medarzyno Stante Possessore
Dni Mci Marianno Szydłowski Capitaneid Plocen. in Medza
rzu ad Orphanos Statu post extincta Data praedicti Dni Mci Ma
rianti Sui existente nullo Juxta Decretum Occupasse ac in ejusd
mentana Ria ut post Decreta Quos Equos Castellanus Liquidatorius
ad Recompensa eius Dni Mci Capitanei Plocen. Statu medians
Josephi Bogusławski Capitaneid Plocen. facta consequi
tutus ex Bonis his cum Summa Injuriarum et Damnorum per annos

areiter tels percepisse et per decocumpatio̅nem ipsius
Exhalatorem Inventarium ejusd olim Mic Capitanei pre
cessorum olim Mri Capitanei non postremam Causasse. Pro
de. Judicium Compensando usus percepb. ac Damna exinde
Lata. Summam Mille Florenorum polon ex Summa Duorum
Millium per eund Insum Albertum Ubysz ex Substantia o
Mri Valentini Bogusławski Capitanei Plocen Vigore Jusc
nis. m Anno 1716 olim Mto Palati civid Ubysz. Servien
tensa exhudendam esse Lententiat Resolutus vero Sum
me eusd Solvit Mille Florenos pro liquido agnoscendo Sum
co postea Fatis collocandum declarat Quo ad violentiae pred
olim Mic Capitanei Sabbatab. Convictionem ordinaria Jur
aria civid P. Capitaneid Plocen uti Rhis Nuncijs Sud ubi de
Venerit referent Inquisitiones vero easd repositas et Lette
m ocultis Rothulo Partibus Extradendas offert. Hoc ipso
Creditores ad Bonorum Bogusaviana Concurrentes contra eund P. Ca
Venatandam Plocen Quod Bona Sua Sortes non postremas m ante Pr
torem Creditorum intrantes m Bonis viduae mortuo et Hede cessan
millo Jure descendant. intulerunt. In Justificationem vero Sum
tus civid Prosi Ubysz Jura sua moverat 1731 Feria Secunda
te Festum S Mathei Apostoli et Evangelistae m Castro Plocen
bibi Stephani Antoszka olim Joannis Filii olim vero Mathei
zenty Mercatoris Plocen Vidua Prato Alberto Ubysz Venatori
censi Sortem Suam Hereditariam Dictam Grzymalskacapra
Krote donat eod actu ibid Rhis Nicolao Mączyńska olim
renty ex Eod Hoteszka progenita Filia Rhi Stanislai Jotembek
Condens m absentia Nunti ac Rhi Josephi Jutkoszki P Alberti
Ubysz Sortem Suam Hereditariam Dictam Sobopczynska
per Bonis Lutomierscyn Resignat et introducit Lubsequenter Pe
versa Feriam Bogusławianis 1686 die 10 Julij inter Barbar
Bogusławska et Nicolaum Mączyński Contractus Respectu Sor
tionis Sortis m Bonis Lutomierscyn pro Summa Trecentorum
rin Polonic censuspectis exinde Inferentibus non habere hereditas
m Bonis Lutomierscyn tam quoq Sortibus Allegantibus in Sort
Krote eand Sunt dutaxat nullas Sortes habuisse Et Inspec
Testamentum olim P Laurentij Mączyński 1714 die 14 Julij confe

...testamento Summa Quadringentonen Symphey in Sorteni Bonis
...mulcryno Lorente modo obligatorio Sita Summam Trecentonum
...scribus Summam vero Sortium Symphey Ecclesie Valentinen Ju...
...rando disponet hs Omnipsi Judicium condemnetis Sortem mi Bonis
...tomulcryno non Hereditariam esse venum obligationem Summa
...gnis expressa agnovit eadem Donatarie Capitis obligationem
...leni et Liquidam Summam Quadringentonum Symphoy mi Bonis
...ud Lutomulcryni haberet censet Intuitu veri Instrumenti Sortis
...Bonis Krole ac qualitatis simul necessariam esse Inquisitionem
...probatis nem presumptionem censet Ducendam censet ideo in primis
...ad Petitum super Incorruptionem Sortium Comparationem Albi Mai
...nam Mgcretha otmi Laurentij ex eadem Krole progenitam
...Juris Jurisdictionem ac Exactionem Dnus Plenipotens nomine eius
...Dnis Albysi obtinuit proinde addictum eius mihi ad Rhotrandum prestitit
...Juramentum presentium Serenem Dnum inducat Leges et Inquisita remedium
...Inquisitionem presentium Serenem Dnum inducat Leges et Inquisita remedium
...ducat et educat Postquas educta Judicium ad lectionem citata Inquisi
...tionis mi Sua pertinuit Creditoris Tenderschedt Sua Lecta et matura pri
...mis mi Sua pertinuit Creditoris Tenderschedt Sua Lecta et matura pri
...sensa ac mi Sua Assignatione ex Subditis Terrene facta Liquidem ad eam Inqui
...sitionem patentie declaratur mi eius Bonis Krole tres Vicinos et Quartum
...Quartum eius Dnus Albysi existere ab antiquo tamen tempore mi Sobel
...tione Sortis sed non existere Proinde Judicium Omnipsi considerabit ma
...nifestum ad Inquirendum proprietatem eandem Ibeni Manentem de Mgcretha
...Sortem Bretha ad Jurisdictionem pertinentem cum Festivis Solemnitatis
...bus de quibus mi eam Sortem pertinere prout Quarta Pars Bononum Krole ad alii
...quos de Krole Mgcretha Matrem ipsius vite et Lepticie ex antiquo
...pertinebat existere Dnus Albysi Juris Quarter Sortem eandem quar
...tam Terre debet mihi ad proprietatem adjici Quodsi de Quarta Sorte
...eandem specificato et addatur mihi de Totius audiam Et de mi pertinet
...Et Sortis Albysi Eadem Albi Mgcretha Ipsamet se ad Juramentum tradidit
...quod mi Radiud agnoscitur esse Vanum ac cum Documentis Testes
...quos mi Radiud agnoscitur esse Vanum ac cum Documentis Testes
...ipso ad Juramentum conducti mi quorum Juramenti Judicium magis pe
...tere Arbitratus hocce Juramentum prestare nolunt Proinde pe
...dicium ex moderamine sui Lectum Sortem Pinem Litium
...hibendo Lectam Sortem eorum Bononum Krole una cum Area
...in qua nunc Edificia extant Eidem Generosi Albysi
...ad Judicat ac circa Collocationem Creditorum ac Judi
...cium ... officio mi Bonis Eius Krole expediendam Lectam
...eandem Sortem in omnibus Agnis et Gratis ad Bona eadem Krole spec
...tantibus Eius Dnus Albysi exdividendam facere Dnus Judicat
...omni Manitum predictum

per eptamen morte olim Mci Valentini Bogus Taraski quem Mcistra
Annis de Lipsko Vxor Bogustawski Capitaneos Plocens. eius Soror
alm Bogus de Vsz Parentes derelictand arcispem pretensar. Judicii
Statutis ibus ac Defensis alterius partis exportati perpetuo teneri
tur cand Mcam Thesaurum Plocensem prout multas alias res ad
Bonda Zaranskie Kanonicka pertinentes extra Testamentum Ultimae voluntatis ei
praecipte olim Mcae Annae de Ulysse Bogustawska Capitaneae Plocens
defunct sub m Anno 1712. confect et ad acta Curiae Episcopalis Plocens per obla
torem illi Legatas accepit adquitamq nihilominus restitutionem te
netur quam Minister et cand Kanonicka prout Curia Judicis eorum
Bonorum Praedictorum multas res mobiles tam ad Magnificam Ordi
nariam quam Mcam Stephanum Bogus de Vsz suos ad Praedictos pertinen
tia has Quas judicialiter comportavit percepit eundeq ad multam
restitutionem tenetur praeter comportata teneatur et adderit Casq alias ad
Bona sandem dcq m Existanti praestituerunt utrisq rotha superius expressa
quibus temporibus destinatum Victoris absentis a comportatione et qua
vis Protectione se juvare ad Le habet. Libens absolvi cen Sanct. Apos
omnino taliter expediti concludes et per eos judicium condescendo
tale ad Constitutionem Nostr. Status. Substantiae Bogustawiana.
Quapropter Le Centulit. in eodem Bonis pensata omni Equitate hanc
Sententiam extendi posse addiciet m Bonis Praedictis cum Sexta
Feria Borra m Lybitow. consistentibus m ubi tamen loco addicta
Porta Borra m Lybitow. consistentibus m ubi tamen loco addicta
Ex Argenti Pond Millia Florenos Polonos m Bonis Luszcow Ogoro
dnicensis Pond Millia Florenos Polonos m Bonis Lybitow exi
stentibus Piotrkowski Wojewodztwi ac Mielendzin m. Bonis Lybitow exi
stente Septuagenta Lex Millium Florenos Polonos m Bonis
Lubomierzyn et Krotoszyn cum Borra m Lybitow existente Sum
ma Argenti Pond Millium Lozolino Argenti Lex Millium Flo
renos Polonicales Krasna Wola eius medietas Aquil Palatin.
Cracov omnibus Adspicijs per Moschos funditus penitus desolatum
Ex Millium Florenos Polonos m Palatinatu Sloviensi existens m
Ferocuenq Szentka Mochty Novem Millia Florenos Polonos
Quatuor Millium Florenos Polonos m Bonis Gdenid m
Nasenti consistentibus alijs protestationibus Regus Vsz Amicus Curiae
Superiorem Summam Lingue Millium cum Pond Proventibus Qua
rum Egregius Bogus Vsz apud cynagogen Judeorum Posnanien Qui
tus Decem Millium Decem Florenos Argenti eiusdem Florenos Polonos
Quinq quarum Florenos Polonos tum Civil m Domo Leopoldi Wolfo
wicz Missae Pedelem Florenos Polonos et Grossum Decem Centen
arium Lex Millium Septingentos Nonaginta Quinq Florenos et Grossum
Regnum

x

Sententiat taliter ex Justo et equo Constitutt: Massa substan
tiae cuspensata D. Sollocatorem Exenem justta actus Sol
tatis Exsolvendo omnes gratas cuspentiones proesentt. Eq
ex merite Decisti Tribunalis Summa Trescl de Bogus Lusk
Polonicska Summam Novem Millium Trecentorum Flore
long hoc loco ponendo ad Bona Lupczewi cum attinentiis ap
pellat. Magnifici Ludovici de Bogustawskie Zawiskad
vera Plebs. Residuales Dotis Summa Undecim Millium
Florey Polong hunc Locum sortita ad Bona Medarzyn
tinet. I. Cathanneo de Miedzianowskie Langowska ex ono. D
thanna Uby Zouna progenitz. Summa Undecim Mill
Annuitii residuitas. Dotis Bonis eisd Medarzyno adjungendus
Summa pro Reparatione Bonorum Tolaunio Decreto Jonde
Lonali facto Zawonem adjudicata. Bonis eisd Tolaunio ad
ma quingentorum Florey Polong Ecclesiae Zawonens Gener
in Bonis ejsd. recent. Summa Centum quinquaginta Flo
Polong Nobb. Benedicti Lutomirska Matthei Thad Lipow
Lutomierzno maret. Summa Trecentorum Florey Polong
ni Electionis Bona Bogus Sawiana affluens. Magnifici
nij Krasinski ad Bona Lupczewo Spectat, Summa Quatuor
Millium Florey Polong per Magn. Bogdanski Subdivisionem
restitu Plocensem pretensa Equi de Jurenendo in eff. expecta
non Collocatur. Summa Ducento Mill Ducentorum Mill
centorum Quinquaginta Florey Polong Successionem omni
bette de Chrzczki primi Chrzczeska Leandi Potynski
nis Lozolino applicatur. Summa Trium Millium Quing
tonum Florey Polong Prosis Lectionibus ac Successionibus
I. de Bogus Sawskie Lokowa per gradum cessi Spectans. q
Bonis Lozolino annectitur. Summa Summa Quadringent
Typhos in Jurrentem Quingentorum Lex Florey Polong et pro
rum Trigenta Successionis. Processibus cum processione per
cum Brevi de Summam Trecentorum Triginta Quatuor. Pa
et proponum Octo reducta Bonorum Lupczewo maret Summa
ma Mille Florey [illegible] Langowska de Bonis Lupczewo procedens
Bonis Medarzyn ponitur Summa Quadraginta Millium
phos in Jurrentes effluens Quinquaginta Millium Lex Lexi
et Magnificorum Zawiskich

Ducentorum Lexaginta Lex Florenos et grossorum 20 in Bonis Luscz
ko spectat Summa centum Octuaginta Florenos Polon.
contributionum de Bonis Luszczo Detentarum Super ipsa Bonis
Luszczo haeret Summa Octodecem Millium Florenos Polon.
Alexandri Barickoffski in Bonis Kozolino Extat Summa Quin
quaginta Quatuor Millium Typphos in Currentem reducti Lexa
ginta Octo. Millionis Quadringentorum Florenos Polon. Magnifici
ni Potoffski olim Alberti Zeli Judicis Castri Florenos Ducentorum
Quatuor et Grossos Triginta Septem Millium Octingentorum Quin
quaginta in Bonis Luszczo cum Attinentijs Summa Quatuorde
cem Millium Septingentorum Novemdecem Florenos Polon. et gros
sorum Duodecem in Bonis Wilczyno Quinque Millium Flore
norum Polonicalium in Bonis Kozolino Duorum Millium Ducentorum
Quinquaginta in Bonis Krasnawsk Lex Millium Florenos Residuum
Summae Videlicet in Bonis Potaurno Lexcentorum apud Synagogam
Magnorum Lipdetum Judeorum Ex Originali Preze olim S. Casimi
ri Bogusławski Summa Mille Nongentorum Octuaginta Flor. Polo
grossorum Octodecim Locatur. Summa Quadringentorum Flor. Po
lon. Ecclesiae Malutinecz Currens in Bonis Zegow permanet Resi
dua Quinque Millium Typphos Currentis Lex. Millium Trecento
rum Quinquaginta Florenos Polon. et grossos Decem Florenos Bogus
Lue respiciens ad Bona eadem Zegow. positos Summa Trium
Millium Typphos Currentis. Trium Millium Octingentorum Flore
norum Polon. Zakliczka ex Bonis Zegow Distrahit. Summa Tumoris
Bonis Summa Grossorum Lexcovskich ac Summa Quingentorum
Florenorum Ecclesiae Zaremiensi Servens. Inscriptio Summae Nongentorum
Florenorum Polon. ex Actibus Loci. potest tabi depromptu Bona Tzer
nicz Nechty afficiunt. Residuum vero Summae Zakliczka Vide
licet Mille Florenos Polon. de Summa apud Synagogam Magnorum
Lipdetum Judeorum Bogusławski Summa Obligatoria Bo
norum Potaurno Mille Quadringentorum Florenos Polon. absolu
tionis applicatur. Inscriptio Bronisch. Summa Obligatoria Bo
norum Potaurno Mille Quadringentorum Florenos Polon. absolu
tionis applicatur. Inscriptio Albertus Libycz. Summa Mille Flore
norum Polon. ex Summa Dubnensi Millium in Exdotationem Nuptiarum
procedens. in eisdem Bonis Potaurno locatur. Summa Quinque Mil
lium Florenorum Polon. Magnifici Josephi Bogusławski Capitanei Sto
gnensis Materna in Summa Originali apud Synagogam Magnorum
existenti scribitur Summa Ducentorum Typphos Currentis Duo
rum quinquaginta Florenorum Polon. grossorum Decem Summa
Trium Millium Typphos Currentis Florenorum Polon. Inscriptio
Mille Centum Florenorum Polon. in Bonis Rzegnik eius Mri Potoffski. Locato Florenorum Polon.

Jmsto

Judicium praesens Ex Instantia Creditorum Bogusławianorum non
non Perfidos Infideles Judaeos Węgrovienses alias totam Syn-
gogam Węgrovienses ac Possessores Domus Infidelis Abolis
qui Synagoga ac Judaei a Comparitione Recesserunt Eisdemque Credi-
toribus Condemnare permisit Eosdemque omnes vigore reproducto
Adcitationum Disparentes ac Decreto Tribunalitio Contraventores
esse Banitos Juri Contrarios Sententia Sua declaravit ad
Publicandas Banitionum earundem Poenas modo ut praemissum est
Super Ips. obtentas Judicium Condescensoriale Mtem Reg
Jnatem Suprascriptum Kraniecki de Mchowo Actui praesens adstan
addidit et delegavit Qui Mhi additus juxta munus Suum Eam
Banitionis Poenam Super Suprafatis disparentibus per Judicium
decretam ac per Creditores obtentam ante Residentiam Loci
Stubae Judicialis in Praesentia Multorum variae Conditionis ac
bilitatis hominum alta Sua voce praeconica et Sonorosa publice
proclamavit et ad Notitiam omnium in Dubiam deduxit
quam Publicatam Seu Publicatas Banitionum Poenas Ju-
dicium Condescensoriale pro facienda et peragenda juxta
Scriptum Juris Communis Executionem de Bonis Possessorum
Rzgnitis quam Mercimonijs ac Rebus mobilibus Residentijs
parentium Judaeorum officiose Expedienda ad Magnificos
Loci Capitaneos Sub quorum Jurisdictione Praefati omnes
disparentes cum Bonis ac Personis Suis Subsunt et
stunt Remisit praesentibusque Remittit Jam vero Mus
res et Possessor Oppidi Bonorum Węgrow Sub Cuius Domi
Seu Jurisdictione Synagoga Węgrovien consistit Executionem
voce Super Disparentibus Judaeis peragendam prout Plenipotens
Judicii Declarat non impugnet idque sub onere Causae
Porro Res autem nonnullas mobiles uti minoris Importantiae
Kangowska circa Juramentum Comportatas ac in Registro Leo
conscripto Specificatas morte olim Mae Marianne de Seydl
Bogusławska Capitaneae Plocen derelictas Judicium Josepho
Justowski Capitaneae Plocen Tertio applicandas et per eandem Ka
gowska eidem sine ulla praetensione extradendas Sententiat

nunc

m. extant Chartae Scriptae No. 28

...nimenta autem Quaecunq ad qualia Bona pertinere deberint Eadem Partes
...e Creditores in Praesentia P. Camerarij circa exdivisionem Bonorum inter se juste
...il cetando dispartientur. Denique et Subditos utriusq Sexus ad Bona Bogu
...na Seu Lelyszowiana pertinentes in alijs Creditorum Bonis reperientes Ipsi
...tores apud quos reperiri possint pro Termino Exdivisionis statuere tenebun
...Jam vero Honesta Barbara Pajeska circa M. Tribunal. Plocz circa vero Kan
...ska Hedvigin extare Judicium permittit Insuper Inseminationes Vernales Pos
...res Bonorum omnium in Bonis per se in hucusq Possessis ducta proportione im
...gent Sive etiam pro importandis ex paratis Frumentis ~~tribuent~~ futuris Posse
...ni in Praesentia PP. Camerariorum tribuent. Facturae Partes videlicet Pre
...res omnes praemissa omnia ac manutenere debebunt Sub Poena
...tionis Quae Decernetur et Terminus Publicandae post quamlibet Con
...entionem in primis Judicijs Castrensibus Plocensibus Conservatis Peremptorij

Julius Franciscus Jarosseski Judex Terrae Palatinatus Plocensis mppa

Joannes Sigismundus Roliszewski Pocillator Terrae Visscogr
Vicecapitaneus Substitutus Palatinatus Plocensis mppa

Michael Nowarzewski Surrogat Judex et Vicecapitaneus
Castrensis Ciechanoviensis mppa

Jacobus Josephus Sokolnicki Notarius Castrensis
Palatinatus Plocensis mppa

Officium praesens Castrensis Capitaneatus Plocensis ad oblationem
P. Lucae Malewski Decretum Condescensionis Infrascriptum ex Decreto
Tribunalitio Rmi Petricoviensis in ordine Rationatis et Colla
tionis Jurium in Bonis Interius nominatis officiose per
Infrascripta Judicium et officia expedit et manu geminae
in M. Judicium Condescensionalium proprijs Subscriptis reg
ducentis ad Acticamque Actisque Ingrossandae Suscipit
...Tenore Sequenti Inserti Originale vero ejusq
Decreti Curia acta relictum est.

Idq Sub Celebratione Judicio F. 3tia post F. SS. et
Individuae Trinitatis proxa AD 1738

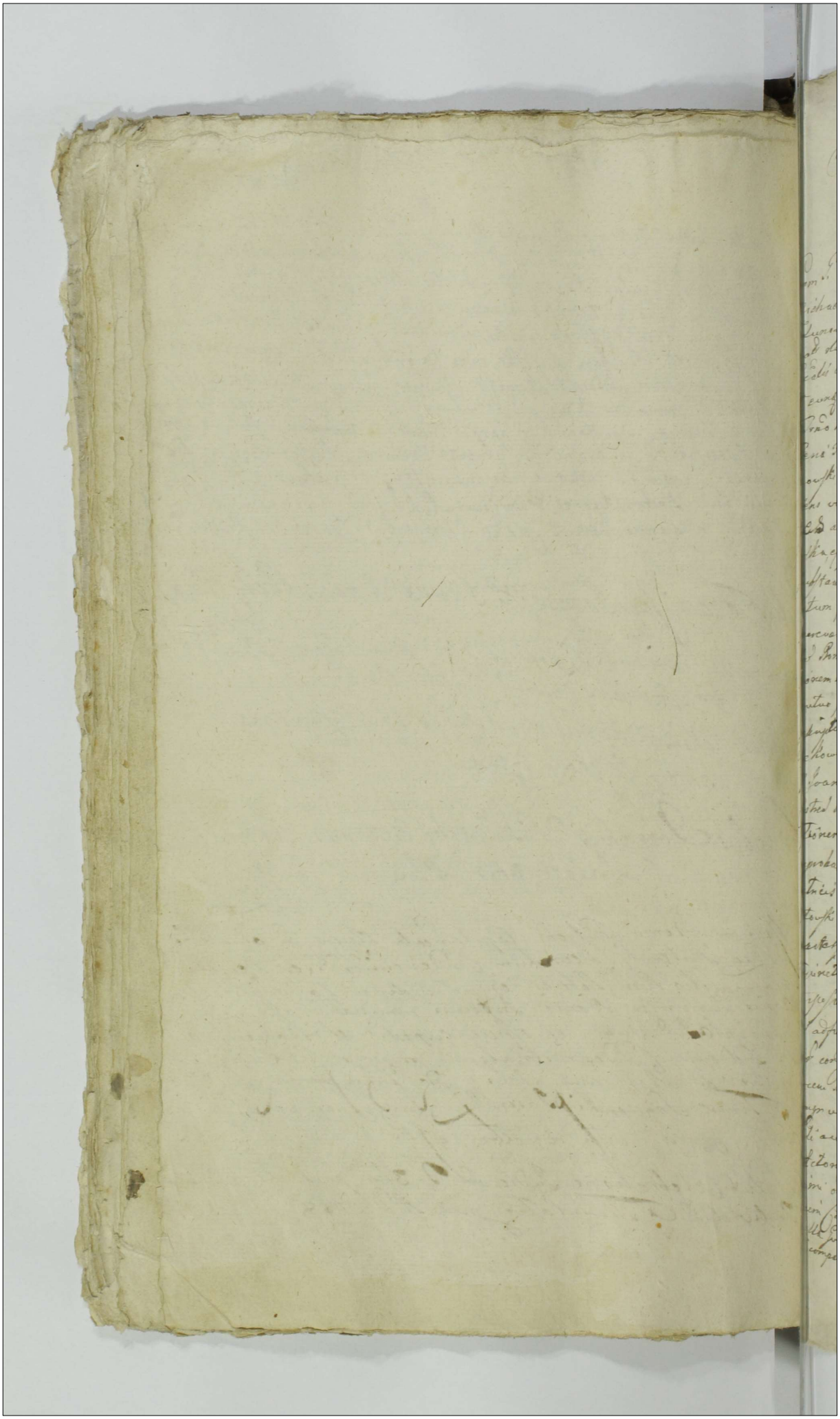

Cum in pendo Bonorum hgricae Pena Secunda a mha actaras Festi Sacratissimi Corporis Christi Domini proximae tum o - Eisdem Millmo Septingentesimo Quadragesimo Secundo.

Coram S. Antonio Bagienski Camerario Tms Nocen in presentia Nlis Michaelis et Joannis Kowalewskich Sebastiani Jutowski et Andreae Lenowski ac aliorum plurimorum Nlium ad actum specialiter congr. ad decem hbi Benedicti Adami Skurczak de Szybice Nlis Principalis Actrix et Stipulati ad audiendum actum Ipsa assumpti et eum audiendum.

Primo hodierno p Decretum Judicij Tms Nocen in Scepusien Cena P. Ptr D. Casimi Principalium Ipsa Nlis Joannem Malanowski et Justinam Kowalewska primi et N. Gregorij Jutowski ad pens voti Secundi ejusq N. Malanowski Conthoralis aliis mixtim conjugib ab una et Nlis Jacobum Carnowski et Sthoreliam Jutowska ejusd et N. Gregorij Jutowski Stabiliter vita functis Sororem et Substantiae ejusd Quintam Centem Cenjuges pte ab altera Actum profitentes, qua mediante Decreto Judicii Nocen Tenutae Nocen Decernebat Nosq audiendos supponi Camerario Tms Nocen ad fundand Bona eorund hgrica et Sedes ejusd Dedecoracionem in actu constituta, Quatenus ejusd Tms Camerarius Tms Nocen mutuo partium sumptus condemnando Ita quod descensus legalitatis Inscriptionis p d N. Gregorij Jutowski in Bonis N. Justinae de Kowalewskie primi ejusq d N. Jutowski ad pens voti Secundi N. Joannis Malanowski Gentis moderne Actricis Coram actis Castrens Nocen recognita, non modum p citata cond causa Inscriptionem factam cognoscerent et considerarent, quia partium reata approbat, nisi ea rem subsistere et utud in eod Summa Pecuniae actricis a quo participat, indagaret, de invocatarijs ejusd d Sophiae Jutowski p N. Kowalewski dotis ac non restitutis investigaret partes, finaliter moderaret, Cujj decisioni partes acquiescere injunctum et Judicialiter Sub pena Banitionis cum Decreto interposita. Ipsa Camerarius Tms exequitione Utriusq partis adjudicando Pater Bonor pro executione Decreti Tenutae eod condescendi jurisdictionalis sua Judiciali Jurisdictione de ejusd voce Nlis in actu Tenutae pacata securitate utrisq servanda cumq ea Partes Coram loco officia comparendas ejusdem Nlis audiamave injungeret Utrisq Partibus audiendis et ejusd Actorea Nlis Joanne Malanowski et Justina Kowalewska primi et N. Gregorij Jutowski Consulte ad pens voti Secundi in mixtim Conjugib ejusd citata Nlis Jacobo Carnowski et Sthoreliae Jutowska ejusd Conjugib pte Cond officialis cum certis comparentibus et aliis judicialiter cohibentibus quibus

Controversijs partium coram se inductis et auditis hinc inde
Condescendale attentis et consideratis documentis Partis Actr
R. gratj Deducti per M. Michaelem Kowalewski et Mariã
nam Lucickalecyngs Parentes Summam Quadringentorum
Tymph. dor. d. M. Gregorio Jutowski genero Suo in dotem de
De Bonis prnis et materne post N. Justinam Kow
uska filiã Suã defftã per me N. Jutowsky adhuc M
kowski secundo voto Centum actis Cathy Rocen Sab
tho pd. Visitationis S. Mariae primo Anno Dñi 17
inhesisse et cum d. N. Gregorio Jutowski de rationem
me praecepta Quadringenta Tymph. dotalis Summ
Executor Tymph. de manibus to. P. Stanilaj Prestata
quam agnovit
actu cum Sabatho pd. Visitationis S. Mariae Anno
cum 1759 quietate Consuti, quoj Sua N. Justina Kow
uska Summam Executor Tymph. vinea compensam d
post ejus Sibi assignata et in parte Hypotecin de
Pro quij actis Cathy Rocen uno cum actis inscriptis
pinde Mathaeus Jutowski Melchiorus
Matheo per Citata primo Loco alibi Cathy actor
advocatus transactionibus
Nonnisi Summam Quinquaginta Tymphor
ex Summa de excato Tymph. pd. M. Gregorij Jutowski
recepta et subsistentia ejq Actorem actoream competere
hinc Declarat, et Decrevit Quatuor Cen Cath
Summam eam Quinquaginta Tymph. dor. et quam
ex re Inscriptionis per Actor N. Justinam Kowalewska
d. N. Gregorij Jutowski relicta conto edendi in person N.
nis Malanowski indevvi Sui mariti pro actis Cath
Rocen sub celebratione Judicium R. C. apud S. Ma
Magdalenae Anno 1741. recognita Centum Quinqua
Tymph. cum vero Centum ejq restante Executor Quinqua
grinta Tymph. quã mulieribus in bonis mundis et libe
facienda locatione ac inscriptionem pro Centum
cessione in crastinum Vigilia Festi Sancti Jacobi Apostoli prime
ha Anno pd. coram officio et actis Cathy Rocen sub
et re aliter denuncient Ex quo sub pena Banitionis
Decernit et Determinat publicanda in ibique et coram
eam officio Civica modoque faciendo Jugit et perpetuo
rem pleno Lustra sub Citra pena 3mm Pp. Sa
per et Quicunque Partis in Termino sibi

et sub rigore eorum iuritim extendendo officio vero in instanti ~~[illegible]~~ sub eadem pœna Banitionis ex nunc publicanda. Jam vero quoniam NN. Kowalewscy conjuges nonnisi summam Trecentorum Typorum ad rationem inscriptae quadringentorum Typorum ~~Typorum~~ summae ad N. Gutowski attestante de actu suprascripta quitatione persolverunt summam centum Typorum circa ipsos restasse apparet proinde eandem summam centum Typorum ad praedictos NN. Kowalewskie officio regulat et ab eis Parti actoreae vindicandam remonstrat et sententiat Bona vero ad N. Gutowski ab onere solutionis ejus libera esse declarat. Nihilominus ratione vindicationis proventus per N. Michaelem Kowalewski ex agris in B. Kosgnice sito summa centum Typorum per ad N. Gutowski exemptis participati ~~[illegible]~~ tum ratione nonnullorum frumentorum per N. Malanowska in modica quantitate perceptae si quae in recompensam proventus a summa ipsi proveniente cessisse praetendunt agnoverunt proinde tam eandem praetensionem quam alias quaxis ad se habitas officium mortificat praetendentes cassat et perpetuum imponit silentium Decreti praesens vigore.

Antonius Bagienski Camerarius Terrestris Plocensis mpa

Officium praesens castrense Capitulo Plocensi ad oblationem N. Michaelis Kowalewski Decretum Condescensionis in Bonis Kosice inter partes infranominandas offerte per infraspecificatum Camerarium Terrestrem Plocensem expeditum manuque propria ejus subscriptum reproducens ad Acticanam suscepit in tenore sequente (Inseratur) Orginale ejusdem Dicti circa Acta relictum.

In Castro Plocensi Sabbatho post Octavas F. SS. Corporis Christi Anno Domini Anno ejusdem 1742.

Decretum Condescensionis
in Bonis Kęsice

1742.

Jone 223 230 94

Actum in Bonis Kowalewo Szule Feria secunda post dominicam Ramis Palmarum Quadragesimalem proxima Anno Dni 1748to Coram Spto Joanne Mianowski Burgrabio Castrensi Plocensi in presentia Testium ac Nlium Matthiæ Staroscypienski Vicenotarij Terræ Dobrinen Jacobi Kozicki Burgraby Castren Plocen Josephi Umiastowski Jacobi Jonczewski Andreæ et Thomæ Krasinskich Marthiani Crachowski Francisci Rogowski Adami et Martini Ilschowskich Joannis Kowalewski et aliorum plurimorum Nlium ad actum congregatorum Qui non Nlis Kri Gnalis Procli Jacobi Nlos de Bialoskory actum accelebrantis

Qui quidem Gnosus BCP in virtute decreti Judicij Offecij Castrensis Plocen de acta ejus in Castro Plocensi in Terminis Querelarum Causarum g. offecij Judicij Feria secunda post Festum Purificatio nis Gloriosissimæ Virginis Mariæ Anno proxe exter Partes infranominandas prolati quo mediante decreto Condescensio offecij hui Burgrabialis ad Bona Supradicta Kowalewo Szule et Bogusty ce pro captato tempore circa tamen Festa Solemnia Sacri Paschatis pro investigatione ademptionis fundorum et agrorum per Partes utrasque ad se usurpata decisionegue præsij expediendis Inquisitionibus violentiarum ac injuriarum ac pretensarum est injuncta. Die in acta contenta assistis utrisque Partibus ad Bona Suprascripta Kowalewo Szule condescendit punctionem suam pace et securitate publica circa actus officiosos observari solita per vocem Nlis adstantis præcepit fundavit quo in termino Partibus quoj utrisque Actorea simul et Citata Nlibus Michaele Parente et Joanne Filio Kowalewskie plo Citata simul et actorea Nli Andreæ Kowalewski suo et Filiorum suorum nomine plo Nlibus Francisco et Adamo Kozickowskie Antonio Kowalewski Joanne Sarzenski suo et Consortis suæ nre ex actoratu Nlis Andreæ Kowalewski Citatis plo coram Officio suo Burgrabiali comparentibus et secum controvertentibus quibus controversijs officium Burgrabiale coram se indutis exandetis ante omnia necessariam esse Inquisitionem respectu violentiarum et pretensionum ad se abeuntium pretensarum in instanti Educendam censet et addidit Ministerialis ad rothsandum super incorruptione Testium Nli Michaeli Kowalewski Principali actori et Citato præsenti hic et Filij sui nomine Additur quoque et Nli Andreæ Kowalewski Citato simul et actori præsenti suo et Filiorum suorum nre indicant Testes et educant induxerunt per se Testes ex utraque Parte et eduxerunt tandem officium Burgrabiale suspensa lectione earum edutarum Inquisitionum ad revisionem fundorum et agrorum tum in Bonis Bogusty ce quam Szule per Partes usurpatorum pretensorum condescendit qua revisione peracta quo spectat

pessulas in Bonis Bogussyce et quidem in primo campo duorum su-
rum in secundo itidem duorum in Tertio denique campo Salci unius lic-
quidem hæreditas earundem pessularum tam ex agnitione vicinorum
quam ipsiusmet Nlis Andreæ Kowalewski Nobilis Michaelis K-
walewski esse probatur quoniam vero idem Nlis Andreas Kowal-
wski Summam Quindecem Tynphonum in obligationem ear-
pessularum a se per ol Nlem Mariannam de Kowalewskie K-
buthowska ejusdem N Michaelis Kowalewski Sorore germana p-
viliter decessa ad Scriptum manuale assumpta esse alleg-
Scriptum vero hocce igne accidentali absorptum esse infe-
ac adjuramentum super Pmissa se trahit ob eandem ver-
discordiam Partium pessulæ eædem plus quam decem ann-
Sterilescunt proinde Officium Burgrabiale admissibilem ad-
mentum eundem Nlem Andream Kowalewski juxta epis-
gationem adinvenit et additur Mlis ad rothisandum pro-
qua comprobatione attenta Officium Burgrabiale decernit
tenus idem Nlis Michael Kowalewski easdem pessulas p-
dens Summam præfatam Quindecem Tynphonum eidem N-
Andreæ Kowalewski prævia in personam persolventis re-
gnoscenda cessione in et pro Feria Secunda post dominica
Jubilate proxime ventura Solvat et enumeret, post levata
vero eandem Summam Nlis Andreas Kowalewski de præf-
pessulis condescendat et persolventi Summam in possessione
Dimittat idque sub pœna Banitionis in proximis Judicijs Cas-
Plocen. Super Parte contraveniente publicanda, in al-
verò locis quoniam ex re oculis subiecta nulla agrorum
ret ademptio, injusteque et leviter Partes secum respectu Pmis-
rum disceptant proinde quo ad usurpatam ademptionem
agrorum incompetenter Partes agere adinvenit et perpe-
um ipsis respectu Pmissorum imponit Silentium Sæpim-
tum tamen penes hortophorium Nlis Michaelis Kowalewski
a dextris intrando in hortophorium per Nlem Andream
Kowalewski circa suum fundum locatum, uno cubitu a-
in quo nunc existit in Spatio quatuor Septimanarum amo-
dum Sententiat. Quibus decisis quo ad Cathegoriam facti e-

Imo

violentiarum ulterioribus controversijs Partium coram suo Offi
cio inductis exauditis processuq Causarum reviso ad lectio
nem Inquisitionum per utrasque Partes in mutuis Actora
tibus et Reatibus eductarum condescendit quibus lectis
et per Singulas Testium recognitiones perpensis quo ad
Actoratum Nobilium Michaelis Parentis et Joannis Filij
Kowalewskich Nli Andreae Kowalewski et Filijs ejus institutum
quoniam ex ejsd utrisq Inquisitionibus lucidè patet Nobilis
Andream Kowalewski ipso die Festi Sancti Michaelis Anno pro
xime elapso praemeditate ad campos Bonorum Kowale
wo Skorupki Superveniendo Nlem Joannem Kowalewski
Actorem Filium aetate adultum inventaria Sua laboratilia
pascentem aggravasse oppressisse et cum Nlibus Josepho
et Andrea Filijs suis ad acclamationem ipsius Accurren
tibus respectu Sui nominis et proximae consanguinitatis
posthabito concussisse in terram lapsi consautiasse, bom
bardam eidem ac baculum cum ferro acuto propter aptio
rem è bombarda iaculationem per ipsum portari solitum
accepisse et hucusq non restituisse per Solummet Parentem
expulsorium ex Bonis Szule per campum ad Boguszyce
tendens sine quo nullus alius conservandi Inventarij reperi
tur modus antiquitus usitatum denegasse, rixas et con
tentiones respectu ejusdem expulsorij Saepenumero movisse
proinde eosdem Nobiles Andream Parentem Josephum et
Andream Filios punibiles Sententiando decernit quatenus
eluendo Pmissa Turrim Castri Plocensis in et pro Feria
Secunda post Dominicam Misericordiae proxime ventura
ingrediantur ejusdemq Sessionem et quidem Parens per spa
tium unius Septimanae Filij vero per tres dies continuent
et expleant Nec non in egressu de Turri id Nlis Andreas Ko
walewski prose et Filijs suis poenam Triplicem 24 MMPP
Officio vero suo Burgrabiali Simplicem in instanti Solvat
et enumeret, Bombardam vero ac Pdictum baculum cum
ferro pro Feria Quinta post dominicam Ramis Palmarum
proxime ventura per Nlem vicinum ad requisitionem Acto
ris remittat et restituat Quo vero attinet Actoratum Nobilis

Nobilis Andreæ Kowalewski et Filiorum ejus vicissim Nlibus M
chaeli Parenti et Joanni Filio Kowalewskim ac alijs Citatis Bon
rum Szule et Bogussyce vicinis intentatum quoniam e
ejsd Inquisitionibus patet Nobilem Joannem Kowalewsk
Inventaria sua ad Campos Bonorum Kowalewo Skorupk
possessione sua ibidem non habita præsumenter impulisse e
eadem ibidem pavisse Nli Andreæ Kowalewski præmissa ipsi
neganti pertinaciter resistisse et ad iram concitasse pro
de eundem punibilem sententiando decernit quatenus eli
do præmissa Turrim Castri Plocensis in tempore egressus
bilium Kowalewskich Filiorum ingrediatur ejusdemque
onem per quatuor dies continuet et expleat nec non
egressu de Turri pœnam 14 MM PP Parti Nobili Andr
Kowalewski Officio vero Burgrabiali per medium in
ti solvat et enumeret facturæ sunt Partes utræque
præmissa sub pœna Banitionis quæ decernitur et Termi
publicandæ in primis et proximis Judicijs Castrens Plocen
conservatur peremptorius Vulnera obducentes ab invicem
tum et damna Nles Andreas Parens et Josephus Filius Kowa
wscy in frumentis sibi illata salvo moderamine quo ad
mna Officio suo reservato, Amplexit idq in instanti et additur Mli
ad rothisandum Nli Joanni Kowalewski præstitit qua com
batione attenta decernit Officium quatenus Nobiles Albert
Carolus Kowalewscy pro vulneribus in obductione Civili Bielscensi
Anno 1737mo facta expressis Marcas duodecem iam ve
Nobiles Andreas Parens Josephus et Andreas Fily Kowalew
pro obductione Castrensi Plocensi Marcas decem eiden
Nli Joanni Kowalewski pro sequentibus Judicijs Castrens
Plocensibus sub pœna Banitionis perpetuæ in ejsd Judic
sequentibus publicanda solvant et enumerent, Nobil
vero Josephus Kowalewski quoniam a sua obductione u
levi recedit proinde libera Pars a taxa vulneris ibidem expr
pronunciatur Additur quoque idem Mlis ad rothisandum

231

Nobilibus Andreae Parenti et Josepho Filio super damna in frumen
tis sibi illata et in visione eorum Actis Castrensis Plocensis Feria
Quarta ante Festum Sanctae Agnetis Virginis et Martyris
Anno praesenti expressa praestiterunt super summam Decem
Florenorum Polonicalium qua comprobatione attenta Decer
nit quatenus Citati Nobiles Michael Kowalewski Franciscus
et Adamus Rycharsey Joannes Sarszewski contra quos compro
barunt eosdem Florenos Decem similiter pro eisdem sequentibus
Judicijs Castrensis Plocensis Lucta per Partem utramque poena
14 MM Parti et Officio suo per medium Parti per Partem
sibi abinvicem compensanda Officio vero suo in instanti
solvenda solvant et enumerent Quo spectat praedictum
expulsorium per campum qui continuis conseritur annis
ad Boguszyce seu pascua sub Dymbrowa tendens unde mul
tae inter Partes oriuntur rixae Officium Burgrabiale Decernit
quatenus eaedem Partes Nobiles Kowalewscy ac alij Citati Bono
rum Szule et Boguszyce haeredes si damnum subsequen
dum et contentiones oriundas inter se evitare volunt
dilatata ad sex cubitus via quisque ex opposito agri sui
saepibus circumducant idque sub poena invindicabilis damni
exindi subsequendi In reliquis vero obiectis Inquisitionibus
non probatis liberae eaedem Partes utraeque pronuntiantur
Decreti praesentis vigore Moverunt NN Andreas Parens et Filij Kowale
wscy ad Judicium Officij C. Plocensis admissa Termino conservato
X in Actoratu et Reatu

Joannes Mianowski Burgrabius Castrensis
Plocensis mpp

Officium praesens Castrensis Capitanei Plocensis ad oblationem N. Michaelis Ko-
walewski Decretum infrascriptae Condescensionis inter partes infra-
nominandas in B. inferius specificatae officiose per P. B. C. Plocensis expeditae
ac manu eiusdem P. Burgrabij propria subscriptae reproducendae ad acti-
candam actisque praesentis ingrossandam suscepit in tenore sequenti inse-
ratum originale eiusdem Decreti circa acta relictum.

In Castro Plocensi Feria Secunda post D. Conductus Paschae proxima An-
no Dni 1743tio.

9mus

Decretum Condescen
sionis in Bonis Kowa
lewo Szule prolatum
1743tio

Actum in Bonis Villæ Bromierz Sortęq́ Successorum olim
Dñosi Christophori Bromirski hæreditariâ Feriâ Secun-
da post Dominicam Misericordiæ proximâ Anno Domini
Millesimo Septingentesimo quadragesimo Secundo.

233

Coram Magnificis Paulo in Jaroszewo Jaroszewski Judice Terræ
stri Palatinatus Plocens Severino Oniałowski Notario Castrey Bobro
vnicens Terræ Dobrinens. In Presentia Generosorum Stanislai
Leszczyński, Casimiri Wolęcki Bobrovnicens Valentini Bromirski
Plocens Burgrabiorum Castrens Francisci Łoscisiewski Josephi So
lecki Casimiri Rotarski Alexandri Janicki et aliorum pluri-
morum Nobilium ad actum Presens condescensionis congregatorum
nec non Ministerialis Regni Generalis Providi Casimiri Skor-
ski de Bromierz ad actum Presentem acclamandum assumpto
eundemq́ acclamantes. In Termino hodierno Dnjore Decretiv
onalitj Regni Petricovien de actu ejus Petricovię in Iu
dicijs Ordinarijs Generalibus Tribunalis Regni Feria Tertia
ante Festum Sanctorum Simonis et Judæ Apłorum in anno
Domini Millesimo Septingentesimo quadragesimo primo,
Coram Generosos Stanislaum et Evam Łoś Stowskie Actores et
Generosum Michaelem Bromirski Stti. Lati. Reo mediante Decreto
Judicio et Officio Suis Condescensuris Comportatis Documen
torum Massam Substantiæ Bromierskiana Paterna enucleantium
et aliarum interveniențiarum est injuncta Decreto eod. cujus
in se obligente Judicium Dñi et Officium Castrens ad Dnos
tata Bona Bromierz Sortemq́ memoratam in Actu Presentem
Condescendit, Condescendendo Jurisdictionem Suam fundavit, Sa
cem et Securitatem Publicam circa ejusmodi Actus Officiosa
servandam per eundem Ministerialem Custodire fecit et
Partes Utrasq ad sui Comparitionem Statio Ministeriali adclamare
demandavit Lribq Comparentibq, et quid Actorea Generosis Da
de Bromirskie Generosi Stanislai Łoś towski Consortes ex Offi
stentia ejusdem sui Mariti personaliter Dnosq Michaele Bromir
ski citato personaliter, Judicante Magnifico Josepho Bro-
mierski Proviso Vicesgrodien personaliter, quibus Compa
rentibus et secum Judicialiter Controvertentibq, quarum Con
troversijs Partium exauditis Ante omnia Comportationem Do
cumentorum Substantiam Paternam post Dnosum Chri
stophorum Bromierski relictam enucleantium per Dnosum Mi
chaelem Bromirskii Filium et ejusd Sortis hæredem Statutus
instantaneam Suo Coram Judicio et Officio Condescensuris adu
venit, Et quoniam Generosus Michael Bromirski citatus Contra
ctum divisorialem Bonorum Bromierza magna et alio rum

inter-

inter DD. Nicolaum Casimirum, Albertum, Victorinum et Stanislaum Bromirskie Fratres inter se Germanos Citati Avos in Bromierz die tertia Novembris in Anno 1690 Conscriptum, quo visoriali Contractu Sors eorund Enosorum Bromierskich Summam Decem Millium Tynphonum est tuzata tum Subsequ Ex divisionem seu Contractum inter Ol Magnificum Joannem Bromierski Succamerarium Visogrodiens ab una et Ol Enosos Casimirum Patrem Martianum et Christophorum Filiastros M. Josephum Casiferum Visogrodiens Filium ejusd Ol Enosi Casimiri Parte ab altera Bromierskie in Bromierz die 18 Aprilis Anno 1713 Sub Actu Condescensionis ex mente Decreti Generalitij Regni Petricoviens initi et Confecti Actisq Castrens Lenciens F. 2da post Dnicam Misericordiæ in Anno 1713 roborat Quo evidenter patet et elucidat Sortem Ol Enosi Christophori Bromirski Citati Parentis Octo millium Tynphonum olim a S. Martiani Bromirski ibidq Octo Millium Tynphonum Comm a quo eand Sortem per olim Enosum Christophorum [illegible] M. Josephum Casiferum Visogrodiens Bromirskie Jure Testario quæsitæ ptium ejusd Sortis ejusd Enosos Martianum Bromierski exolvisse, tum Inscriptionem Obligatoriam Summam ducentorum Tynphonum per Enosum Casimirum Smoßenski in personam Ol S. Christophori Bromierski in Bonis Sedlitz inscriptis in Castro Skiens F. 6ta in Crastino D. S. Margaretæ Virginis et Martiris in Anno 1719 reposuit et suo Coram Judicio et Officio Condescensorial comportavit, proinde Judicium Suspensa tantis per Liquidationem eorund Documentorum et Constitutionem Massæ Substantiæ Comprobet Idem Enosus Michael Bromirski Citatus realitatem eorund Comportatorum Documentorum in eam Juramenti rotham, Prout eadem Documenta omnia vel celando Comportavit idq in instanti addiz Mense Quod Juramentum per DD. Zoltowskie Conjuges est indultum. Quo to Judicium Condescensoriale liberum a Subsequenti Sussistentiori Comportatione eund Citatum Sententiat, Nihilominus Controversijs ulteriorib Coram se pro et Contra illatis Examen resolvendo Suspensionem in Antecessum statuit Licet quid Judicium Condescensorial deductum est et ex documentis per Citatum Comportatis et repositis luculenter patet, Sortem Bonorum in Bromierz et Malyszko consistentium Ol S. Christophori Bromirski hæredit in Summa Decem millium Tynphorum constasse. Verum quoniam post fata ejusd Bromirski eadem Sors in statu deteriori existat, prout Decreto Condescensorio in Fundo Bonorum Bromierz inter Enosos Michaelem Eorum adpatruum nepotem Stanislai Zoltowski Consortem et Josephatam Virginem Junios Fratrem et Sorores Germanos dicti Ol Enosi Christophori Bromirski ex Ol S. Theresia [illegible] Rosinskia procreatos filium et filias ab una et Enosum Albertum Zoltowski Vicinum per Officium Sa

Plocens J. 2da pt Dnicam Misericordiæ in anno 1738 prolato substantiam
in deteriori statu relictam esse deducit, proinde Judicium attentis omnibus
documentis adhibendo Justitiæ Massam substantiæ paternæ ad sum-
mam decem millium Tymphorum reduxit in qua quidem substantia
gloriam et Enosum Christophorum Bromirski deducit, Consorti suæ dictæ
D. Theresiæ Kosinska summam octo millium in rem dotis levatæ inser-
pisse quæ summa iam dicto Tribunalitio superius de actu exarato
in capillos ejusd. et D. Christophori Bromirski et Kosinska resoluta dis-
partito ac adjudicata est. Qua suprascripta summa octo millium Tym-
phorum dempta, in qua quidem summa sibi servienti eadem Enosa de Kosin-
skie ultimo vitae Zottoska summam mille Tymphorum Enoso Alberto Zol-
towski secundario marito suo inscripsit. Quod summa ulterius ab
subalternis transactionibus et dispositionibus inter easd. DD. Zoltowskie
conjuges ac M. Josephum Bromirski easdem concernentibus tum et D. Michaelem
Bromirski ac sorores ejus in emolumentum substantiæ eorundem capit
et quietationibus de promissa summa una quidem actis Trinitatis Plocens in Bibliot.
sta post J. Visitationis B. V. Mariæ anno 1730 in personas præfatæ Enosæ de
Kosenskie Zottowska servientis matris per D. Albertum Zottoski superdum
mah trecentorum Tymphorum, secunda vero per M. Josephum Bromirski Ca
stellanum Visogrod. super summam quadringentorum Tymphorum coram Actis
D. Plocens. ubi Partes Judicialiter sibi abinvicem agnoscunt recognitis re
stitutum summæ trecentorum Tymphorum ad complementum mille Tympho
rum pro pretensionibus decreto condescensoriali sæpius Plocens. supra expto emana
lata Judicio suo condescensoriali in rem et emolumentum substantiæ quæsto
rum ejusd. Enosi Christophori Bromirski summam promissam mille Tympho
rum esse apparet proinde Judicii condescensoriale pensatis omnibus
et pensandis attentisq. Partium probationibus et documentis in Judicio hu
jusmodi depositis ultra inscriptionem suprafatam matri Partium agentium
servientem residuum massæ substantiæ paternæ tantummodo trium
millium Tymphorum restare debere declarat, ea eadem residuitate
summæ massæ substantiæ paternæ Enosas coram Enosi Stanislai Zol-
towski consortem et Josephatam virginem in nuptam Bromirskie
quartam partem ad mentem legis positivæ et decreti Tribunalitii su-
pra recensiti ea promissis bonis Bromen. et Maliszewko in rem ejus-
dem concernere et a Enoso Michaele Bromirski fratre germa-
no et hærede bonorum promissorum debere adinvenit, decernendo
quatenus id Enosus Michael Bromirski pro capite Enosæ quæ
D. Stanislai Zottowski consortis Bromirska sororis germanæ in
rem dotis de bonis paternis concernens summam trecentorum
Septuaginta quinque Tymphorum coram officio D. Plocens
in et pro crastino Nativitatis S. Joannis Baptistæ in anno proxime ve-
turo præsentis ejusd. summæ ubi Muliebris securitate omni modo dili-
genter et enumeret id. sub pœna Banitionis in eodem in casu contra
ventionis circa faciendam manifestationem publicandam quam
summam eadem Enosa Zottowska in termino solutionis præfato secu
de levata quietet, ac de bonis post levatas summas tam pater-
na quam materna abrenuntiet id. sub rigore supra expto decreti per
utramq. partem pœna quatuordecem Marcarum Polon. Judicio
instanti solvenda sibi vero abinvicem recompensanda. Quan-
tum attinet provisiones decreto Tribunalitio a summa materna pa-
tris Matris Judicio suo condescensoriali ad liquidandas commissas

LIC

Siquidem Judicio Suo Condescensoriali deductum est easdem provisionem per Gnosum Michaelem Bromirski in parte exolutas tantum do Summam trium Aureorum Ungaricalium restasse deduc decernit, Quatenus restantem Provisionem per Judicium Suum descensoriale ad Summam trium Aureorum Ungaricalium ctam ad Manus Gnosi Stanislai Zoltowski Mariti Solvat pro mino et Sub rigore Supra expressis Reliquas vero pretensiones pertim Summas Gnosis Antonio Milewski et Alberto Malisz per G. Michaelem Bromirski ex re et Persona Sui ac Sororum arum exolutas Usu fructu Bonorum ex Summa in Setro existenti Compensandas declaravit, Ad Extremum quantum net Indictionem M. Josephi Bromirski Ensiferi Vissogrod Siquidem eadem indictio Sine documentis pertim Complanatio certa inter eundem M. Ensiferum Vissogrod ab Una et GG. Zoltowski Conjuges ac alios Sub Authoritate Officij Condescensorialis Plocens Confecta, Siquidari et decidi nequit, Proinde M. Indicens Agat Ordinaria Juris Viâ Decreti pretens Vigo

Paulus Franciscus in Jaroszewo Jaroszewski
Judex Terris Palatus Plocensis

Severinus Osniatowski Notarius Castrens Bobrovns Terrae Dobrin

Decretum Condescensionis in Fundo Bonorum Bromierz inter Partes Introcontentas prolatum

1742 ao

Actum Plocensi die mensis Septembris anno Domini millesimo quingentesimo quadragesimo secundo. Coram. Magnifico Domino Petro Tomicki Lanczycensi Gnieznensi Cracoviensi Ecclesiarum Canonico Plocensi pro tempore Vicario in Spiritualibus Generali Officiali et Iudice Terrestri Plocensi pro Parte una et Magnifico Domino Stanislao Lanczycensi Iudice Terrestri Plocensi pro parte altera Comparentibus Coram Nobis Magnifico Domino Petro Tomicki Vicario Generali Officiali et Iudice Terrestri Plocensi pro

Pro Dr

et Judicium totius Solvendo Sigillis pro Jure Officij præscriptis
obtenta Licentia per Prætorium Judicem Licentiatorie mihi Illmo
Capitaneo Stolbiczoviensi Solvi et enumerata de
Pœna Pecuniaria mihi Ibidem Coram eod. Officio Fatis
centi circa quam Sententiam mihi gratis contravenire
quis audeat. Decreto Publicando & Actum de omnibus &
singulis et Protestando respective ut supra. Ego

Paulus Franciscus Jansseski Judex Terræ Ploczensis
arbitr. mpp.

Joannes Sigismundus Rostworowski Vexillifer Zawichostensis Notarius Arbiter mp.
Antonius Zabrzeski Capitaneus Terræ Zawichostensis Pastorales Arbiter mp.
Jacobus Josephus Sokolnicki Notarius Actor Arbitr.
Arbitr Locatus mpp
Jacobus Rostocki Arbiter Locatus mpp
Valentinus Bonifacius Cz. Arbiter Locatus mpp
Thomas Jansseski Notarius Terræ Ploczensis Arbiter mpp

Pro Dr

Decretum Sententiæ Arbitralis pro
Nobili Domino Stanislao Rzeczycki
meum Possessionis Dzierzanensem ab Una et Illmo
Capitaneo Stolbiczoviensi
ac D. Nowicki Damnificato
et alios ptes ab altera
productum. Absolutio.

Fol. 7 4do

Officium præsens Castrense Capitaneale Ploczense ad Petitionem Generosi Stanislai Rzeczycki Arbitrio mihi Decretum Arbitrale Inter Illustrem Dominum Capitaneum Stolbiczoviensem ex una et Generosum Dominum Nowicki ex altera partibus mediante Compromisso Arbitrio Illustrium Dominorum Arbitrorum

Actum in Fundo bonorum bonorum Villae Kraszewo Podborne Feria secunda post Octavas Festi Sacratissimi Corporis Christi Domini proxima videlicet Ipso Die Festi Nativitatis Sancti Joannis Baptistae Anno Domini Millesimo Septingentesimo Quadragesimo Tertio Coram Mco Adamo Ignatio in Smoniewo Smoniewski Thesaurario Terrae Vicecapitaneo et Judice Castrensi Wysogrodiensi in praesentia Generosorum Stanislai Osiecki Adami Malewski Nicolai Zgłęnicki Alberti Niedroski Feliciani Malewski Antoni Cyndacki Bartholomaei Rakowski Josephi Sabiewicz Michaelis Mosiewicz Joannis Pojanowski ac aliorum plurimorum aliis ad actum praesentem congregatorum necnon Mnlis Regni Gnlis Providi Antonij Stock de Lempino Antlici et Jurati actum praesentem acclamantes et eidem adstantes.

Officium praesentem Castrensem Capitale Wysogrodiensem in haerendo Decreto Tribunalitio Regni Petrovienses inter Generosum Valentinum Malewski et alios actores et citatos ab una et Generosum Bernardum Kaziebrodzki ac alios citatos et actores parte ab altera quo mediante Condescensio in fundum bonorum bonorum Kraszewa Podborne Judiciorum Trium seu Officiorum Castrensium et quidem praeparte Generosi Malewski Judicij Trium Plocensium aut Jauscensium vel Wysogrodiensium seu Jacrocinensium vel Officij Castrensis Wysogrodiensis ~~[illegible]~~ aut Ciechanoviensis sive Gostinensis vel Jacrocinensis sive Lancicensis praeparte vero Mci Koziebrodzki Judicij Trium Gostinensis vel Lancicensis sive Plocensis vel Dobrinensis aut Ciechanoviensis vel Officij Castrensis Gostinensis sive Lancicensis vel Sochaczewiensis seu Jacrocinensis aut Ciechanoviensis in et pro die hodierna ut eadem Officia seu Officium aut unus Plures Judex Trium vel Officialis Castrensis per quamcunque Partem conductus adsit Inquisitiones hac in Causa cum

olim Ignotis Gotyszkie et Gorysewski bonorum Lempina antece-
daneis Possessoribus coram Officio Castrensi Plocensi eductas resen-
subalternas si opus fuerit de violentijs damnis et injur-
expediat et quidquid ex eisq compertum fuerit dispudicet
cretum antemis Jena Secunda ante Festum Omnium
Sanctorum Anni 1750. inter easq Partes prolatum exe-
quatur. poenas in sublationem processus. ad mentem legi-
tuam et pro contraventione Decreto sententiet et Partes pro-
liter et non obstantibus quibusvis manifestationi
et Terminis. modo quolibet excogitandis acquietet
rum vel cujus decisioni Partes parere et acquiescere
stricte sunt sub poena bannitionis praesentis in Trinitate etiam
coram uno Mco Judice Tri vel Officiali Castrensi publica-
da Decreto eorum praemissa fusius obloquendum offerre ad fun-
~~[illegible]~~ bonorum bonorum Krasnow Podborne condescendi
Jurisdictione sua fundata pace et securitate publica
voce Mtis proclamata Partes ad comparendum acclamari
injunxit ~~[illegible]~~ Tandem in tractatu
Sinbendae comparitionis offerente Mco Bernardo Kozie-
dilij conductionem Officij Castrensis Plocensis ex parte Sui Officij
Ipsogrodiensis ob spem adventus eiusq Officij actua-
diernum ad diem crastinum reclamare mandavit Feria
Crastino nempe Feria Tertia in Crastino Festi Nativitatis
cti Joannis Baptistae Adveniente. Mco Jacobo Josepho in
Tuchowo Sokolnicki Notario Castrensi Plus Plocensis Reassumpta
Jurisdictione eadem Partes ad comparendum suprafato. Ad sta-
tuli acclamare injunxit. Quo in Termino. Partibus Ipsis
Actoreo Ignoso Valentino Malecki Smiel et Citta personaliter
Magnifico Bernardo Koziebrodzki Pincernidae Dobrinensi
et Actore suo et Ignosorum Antonij Franciscii et Caroli Koziebrodzki
Pincernidarum Dobrinensium Fratrum suorum Germanorum
Minorennium Citonum et actorum nomine personaliter. Ignoso
Stanislao Olszecki et Rosalia de Kawtowskie primi olim Mei
cisci Koziebrodzki Pincernae Dobrinensis Secundi ad praesens voti
cem Conjugibus. Actis et Actoribus plr. Coram Officijs Con-

Condescensionalibus comparentibus et secum inuicem contendentibus
ac quamquam certis rationibus ostensis condescensionem petam de mi
chichi quidem: ante omnia tenuis partes vtrasque Inquisitores
cum omni modis solicitasse et perpressi fuisse Venerabiles
antecessores Possessores. Quam ob rem partes Placendi edocti
duo pecora quidem ad respondendum mandati die Jouis instanti. Et Quoniam
Mag: Rogerius Inquisitorem eadem causa ante obm: Mag: Stanislaum Ro
zebodzki Vicecathedrae Italicae actorem ac alium cum Lignaribi
pro nouis Dogmatibus et Polygamiae alios reos et autores accusasse
quibus citationem ex decreto Ordinarii Venerantur pecuniam pecuniam
pro Mense Maij anno 1712. Edictam Jam vero Procurator Mater
pro loco Responsalis Inquisitionis ex aduerso eandem Quaestionem
mouentem in presentia Patris Sabbatho ante Dominicam Invoca
vit Quidem in anno 1712. Illi cum Mag: Stanislaum Rozebo
dzki Vicecathedrae Italicae Actorem Fratrem Germa
num Paulum Rozebodzki Reo et Venerandos Testes: Fratrem Germa
num et Patrem Thomam Adami et Stephani Thaczewski Quorum
Depositis ad Articulos nomine ab eius et pro eo Stanislaum
Rozebodzki Actorem Jam ad Articulos quoties Actoris ob
Officium Defensae Reo citato mediante per Reg: Stationem
ad Judicium Tribunalitia Fori Ecclesiastici Deuocati ipse
exponebat, matus quibus mutuo se subsecutari exponeb.
Mihi. Suspensa Reseratione quae per Procur Rogerii
exponit Inquisitionis ac Decretum quod: Inquisitores ab
altera de victoria Damnis et Impensis per Partem vtramq
reducendis iuramento de Mandato Et Actoris Mandatis
ad Petitionem Inquisitionis Exceptionem Testium Lyd Partis
ad Juramentum Quid Petit Judicium Decretum Judicium
Judicium Partes Judicij Decretum Judicium Valeat Iuramentum
et M. Actoris Rogerii Quae et Statuum Decorum Nomi
ni prestetur. Eandem Juramentum Testes et Inquisitores
Decretum Juramentum et Testimonij Decretum. Postquam
Educti Inquisitores Judicium Resolvendo Suspensionem: Interloq
Judicij Quo Jam ad Reseratorem Inquisitionis exhibitum Mandati
Stanislai Rozebodzki Vicecathedrae Italicensis cum Processu Inquisi
tionis et Testimonij Jurati Educti et per Mag: Rogerium
Testes Inquisitionis Dominus Nuncius Apostolicus Judicis Inquisitionis
Inquisitionum in Presentia Patris Judicis Inquisitionis Judicis
Testimonialis per Vtramque Partes examinandos Quorum Quidem
Testium et per Quos Circumstantias Matura et Diligenter Pensa
ti et Processibus Quo ad Articulos Quoties et Impunas et Damna
per Dominum Magnificum Stanislaum Rozebodzki Quaestorem Vicecathedrae
Venerandi Generosi Perpessi Solutum et alias Ibi Admissum

obleta Liguden Respecta premissorum Quietata inter ea
materia de Recta Superiora expresso Jerem acto parte. Processy. m.
no. 1713. Interesse d. Pomide non posse. Partes vltas in reliquis
respectu Quietationem Ingressarum de viginti anni. Penas ac Prae
Lignes. Sentential. mo. mo. mense. modo. obtenti Esse. Pars
ius perpetuum Quietum imponit. Silentium. Lex autem ab
net. Damna ac Impensas. et violentas inter. modernum Pe
rosem vetentem Rede Jet Berones Zenzino. Heredem
Posessorem ac Regni scriptor olim. Nos. Stanislaum Poulata
Habienses et Banicum Terrem Sincerum Dobrzeny. Acum
Parentes. Pertanegonum Provinum. Regni Indebiti. Regnum
tium dominum obtectas Aquid. Post. Subscriptam. Quietum
Quietatorem Augustinum Jus. habitatis Berones Zenzino Re
di valentini. Rede Jet. Themporis nunc per Partes adhuc Impe
tionibus. probatis tam olim Reum Poulatorem Habienses
eius Tribum. olim Reum Sincerum Dobrzenscum Jurisdictionem mi
ra Praedia Podborne antiquo. Tabi ad. Bona Zenzino pri
catum impedimus et. denegatos ac ejd. Proprium Rede Jet. pri
Le Jam vero Proprium Rede Jet. post Poloniam in Judicio Judicio
Regni Patrienses eandem ni Borra tantum. Rusticos Pod
ne. Jurisdictionem non modo ni Berra Rusticos Podborneg
genem et Jet alijs Bonis ac Agris ac. alia Bona nem
Jaiuste et Rem. Electantibus prohibitum Jurisdictionem ac
Juram vendicum Actionem ac Bona eadem Zenzino Usurpan
pretenspicke. Ex modo Denegationem Juramenti per otra
Scripta. Nos Resilende Prefo. Rede Jet. Quietatem privatam
uti Corpl. Juramento per eius Rede Jet ni alijs. Bonis ut
na Praedia Podborne milebre. Usurpatam et practicatam Zenz
Landem Cenet et Partes petunt tam respectu Emissionem Quie
tationem uti Inquisitionibus non deductionem ac minister ac
pronuntiat. Nihilominus Judicium meum de hoc Decreto
nabis Regni Patrienses Jurisdictionem liberam ni Berra Praed
Podborne tantum Jubeta antiquum eorum Zenzino Rede Jet
ac Bona Zenzino per Nos resilendes non impedendam
praestat. Ita Zenzino Rede Jet Jubilet. ne in ea
Berna ac Agris ac. alia Bona Praedia pertinentia
Jurisdictionem ac eadem Zenzino vlla modo Actionem
de Rede Jet. Manifesto perpetuum Jubet per aliquem
Partem Contraventionem in primis Judicijs et motionis
Salvando eadem Parte premissa

233 240

Plocensibus Leper. atigua Parte. Contraventura Rubiani de
Ad Latenorum In Satisfactionem Decreto Tribunalitio. Decer
net Judicium Quatenus. Mens Bernardus Kerzebrodzki sam
ex Se Sui quam Fratrum Nomen pro Contravencione: Decreto
Tribunalitio proximo mensis non Latentatae. Condescripsi
nis Vadium Capitaneale. Duplex. Parti. Judicio duo perme
dium nec non in Restauronem omnis Condemnationis Tribunali
tiis Leper. de m. Anno 1739 post Inscriptam Corde Comparitionem
Vadium Capitaneale Leni Duplex Parti Judicio vero per
medium Luzi et Atenus Coram Judicio Schedae Consulatus mi
Anno 1733mo. Leper. atigua Mco Exquisito Kerzebrodzki Vincen
tio Dobrinez Parente: obtenta et Rubriata: Penam Quadruplicem
Parti Judicio vero Duplicem Quatuordecem mne Polotz Parti
pure Coram Officio Castrensi Plocensi inej pro Pena Secunda
post Festum Sancti Bartholomei Apostoli proxime venturae
Sub Pena Banitionis in Ordem in Casu Contraventionis Pri
ca manifestationem Rubricae. Judicio duo injiciendi Sub
secutiva Pena Banitionis in prenis Judicio Patre Ploco Coram
et Regesto. Peradium Rubricae Solvat. Salva etiam Ge
rardo Kerzebrodzki eorum vadium ex interesse Tertio ejus
prosolvendum apud eos. Recepta Repetitione Duo de Inter
esse „ Procu. Matejki Rubrik nunc per D. Mutzyki pretensi pro
Judicium pentaty Requisitionibus proprium Valutionum
Matejki ad Compositionem Litigiosam prout coram Senatu ri
Oberti Khazeus Sed bene in aliis erant Rubrik Intercepti
nec non Leper valorem earum Senatum Judicium Duo et Inter
Quoniam Juramentum Pro Procu. Matejki praestare venit
Quod Partem earum Actum nempe Mcis Kerzebrodzkei Libens
respectu Gradum Senatum Judicium Duo et proximus
Mens: Mens
Bernardus Kerzebrodzki Vincentii Dobrinz Suo et Fratrum Suorum
nomine Sequitur Decreto posteriori Tribunalitio Judicio
Citationis Decreti etc. Demandati praevia appellatione esse
exinde non Admissa Potius statur Judicium Condescendens
et quem Partem Reprobatur. Et sic Demandata.

Adamus Ignatius Smorawski Thesaurarius Terrae Vie
censis et Judex Castrens Visegradien mpria

Jacobus Joseph Sobolewski Notarius Judic Pthus Plocen

In Castro Plocen. Feria ~~Tertia~~ Quinta ante Festum Sancti Bartholo-
mei Apli pxa anno Dni 1743tio

Officium praesens Castrense Capitanae Plocense ad oblationem
Lucae Malewski Decretum Condescensionis infrascriptum in
inferius nominatt officiose p infras specificatt officia Castr
Visogrodiense et Plocense videlicet ex mente Decreti Tribunatt Rnt
Triaviense ~~pro~~ inter partes ~~infra~~ intro contentas prolatt manib
eorum officiorum proprijs subscriptt reproducens ad acticanae a
praesens ingrossanae suscepit in tenore sequens inserat / origin
eiusdem Decreti circa acta relictum.

Kamionki inter Gg

Decretum Condescen
sionale in Bonis
Kamionki inter GG
Zołtowskie Rosiszc
wskie Hnusinskie
Uninskie ac Kar
ska

1741mo

241

NB Zapisy [illegible]

242 81 amen

Actum in Fundo Bonorum Kamionki Feria Secunda post Festum Sanctae Catharinae Virginis et Martiris proxima Anno Domini Millesimo Septingentesimo Quadragesimo primo

Coram Gnosis Antonio Baginski et Francisco Joanne Lipinski Cameranis Terrestribus Plocens. In praesentia Gnosorum ac Nlium Antony Bromirski Vice Notary Castrensis Bobrowicensis Francisci Lucinski Burgraby Castrensis Plocens Valentini Bernardi ac Martini Zoltowskich Petri Kaminski Joannis Jarocki Andreae Tochowski Balthasari Kisielewski Stanislai Osiecki ac aliorum Nlium ad actum praesentem Congregatt nec non Mlis Sni Gnalis Providi Philippi Srebrnicki de Srebrna Actur praesens ad Stan eundem acclamantis. In Termino hodierno ex mente Decreti Judicij Terris Plocens de actu ejus in Plocko in Terminis Communibus Terrestribus Feria Secunda post Festum S. Michaelis Archangeli proxima Anno praesenti 1741 inter partes infrascriptas prolati Mediante quo Condescensio Officij praesentis Camerarialis pro die hodierna in actu Contenta ad Bona Suprascripta Kamionki injuncta est Coram quo Officio Camerariali Abrenunciatio a Fortuna olim S. Joannis Zoltowski pro S. Josepho Zoltowski fratrem ipsius germanum praestanda pro officium quoque praesens Camerariale excipienda ac Comportatio rerum Nlium fatis ejusdem ol S. Joannis Zoltowski derelicti Substantiaque eadem Mli et Immobili inter partes et Creditores disparcienda et exdividenda ac Contingens Capitis Contributionis proportionate ad quamlibet Sortem applicanda interque partes omnes ac Creditores pro Termino praesenti sub amissione Jurium Suorum Comparenda in omnibus praetensionibus decisio Officio Suo Camerariali praescripta Jam vero partibus decisioni Officij Sui sub poena Banitionis in eodem Termino publicandae acquiescere injunctum est Alias Decreto eodem latius praemissa in se Complectente Quo in Termino vigore ejusdem Decreti Officium praesens Camerariale ex requisitione partium ad Bona Memorata Kamionki Condescendit Jurisdictionem

easq partes hoc in puncto Officium praesens Camerariale
Satisfecisse arbitratur. et Decernit Quatenus eaeq par
tes Utraeq Sup realitatem Comportatorum monimentorum
Comprobent idq in instanti et aditur eisq Mlis ad pro
nunciandam Juramenti rotham Comprobarunt Sibiq
ac Creditoribus Comunicarunt perinde eaeq partes liberae
pronunciantur. Officium itaq praesens attentis praemissis
ad liquidationem Jurium Creditorum in Anteacto Termi
no Officij Sui Condescensorialis Connotatorum ad for
tunamq Bonorum Kamionki olim Gnosi Joannis Zołto
wski haereditt concurrentium Condescendit. Et quidem primo
Summam Duorum Millium Centum Sexaginta Sex Tympho
num et Sextariorum duorum ex Summa originali Trium Mil
lium Nongingentorum Sexaginta Sex Tymphonum et Sextari
orum duorum Contractu certo divisoriali inter Gnosos Jo
sephum Ludovicum Joannem et Andream Zołtowskie
Bonorum Kamionki, Miszewko Sledziowe et Miłosęd Tym
haeredes in Anno 1719no d. 30 Mensis Juny in Miszewko
Sledziowe olim Gnosae Rosaliae Zołtowska olim Gnosi Stani
slai Rosciszewski Consorti in Vim dotis eandem Sororem
Suam de Bonis Paternis et Maternis Concernen ex Bo
nis Kamionki ad persolvendam assumpta provenientem De
cretoq Judicij Officij Castren Plocen Condescensorali hic
in Bonis Kamionki Feria Quinta post Festum Assumptio
nis in Caelum Gloriosissimae Virginis Mariae proxima in
Anno 1738vo Una cum provisione ad Summam octin
gentorum Quinquaginta Tymphonum Moderata adjudica
tam tum et alteram Summam Mille Sexcentorum
Sexaginta Sex Tymphonum olim Gnosae Catharinae de Zołto
wskie primi olim Gnosi Mathiae Uminski post edi Voti
Gnosi Petri Strusinski Consorti eodem Suprascripto Contra
ctu divisoriali in Vim dotis Eandem Gnosam Uminska Ste
Strusinska ex Bonis eisdem Kamionki persolvi demonstra
tam Una cum provisione ad Summam Sexcentorum Quin
quaginta Tymphonum Decreto Suprascripto Castren Conde
scensoriali Constituta Solvi in punctam. Nec non

Summam

Summam Centum Imperialium Gnosae Helenae de Bromirski
primi olim Gnosi Joannis Zołtowski 2di voli olim Gnosi Joan
Karski Consorti Decreto Judicij Terrestris Plocens in Plock
in Terminis Communibus Terrestribus Feria Secunda ante Fes
Sanctae Agnethis Virginis et Martiris proxima Anno pro
me praeterito 1740 inter eandem Gnosam Karska ab u
et Gnosum Josephum Zołtowski parte ab altera prolato
ex Bonis Kamionki ad solvendum agnitam atque summa
infrascriptas Summam Ducentorum Tynphonum per olim Gno
sum Joannem Zołtowski Nli Andreae Czachorowski in Cr
Plocensi Feria Secunda in Crastino Festi Decollationis
Sancti Joannis Baptistae in anno 1723tio inscriptam
et per Gnosum Josephum Zołtowski eidem Nli Czachorow
praevia Quietatione in Cro Plocens Feria sexta post Festum
Visitationis Gloriosissimae Virginis Mariae in anno 174
per eundem Nlem Czachorowski in personam ejusdem Gnosi Jose
phi Zołtowski recognita exolutam Demum Summam
Duorum Millium Tynphonum per eundem olim Gnosum
Joannem Zołtowski Gnoso Casimiro Miłodrowski in
Cro eodem Plocens Feria quarta in Crastino Festi S. Lau
rencij Martiris in Anno 1723tio in Bonis Kamionki c
scriptae Complanationeque Certa in Kamionki die 28va Oc
bris in Anno 1731mo inter G. Josephum Zołtowski
ab una et eundem G. Casimirum Miłodroski parte ab
altera Conscriptae Manibusque eorundem ac Amicorum
Subscriptae Una cum provisione ad Summam Sexcen
torum Tynphonum tum et pro processu agnitae et per
nerosum Albertum Machczynski ejusdem G. Casimiri Mi
łodrowski Specialem Plenipotentem recognita ~~per eundem~~
~~Gnosum Albertum Machczynski~~ Coram actis Castrensibus
Plocens Feria Quinta in Crastino Festi Nativitatis San
cti Joannis Baptistae in anno 1733tio in personam
Gnosi Josephi Zołtowski de Summa Originali Du
rum Millium Tynphonum Polonicalium quietatione le
vatam et per eundem G. Josephum Zołtowski ex B. Kamionki depo
Item Summam Trecentorum Tynphonum Decreto Judicij
Officij Castrensis Plocens Feria Secunda post Festum

Sancti.

Sanctæ Bartholomæi Apli in Anno 1739no inter Gnosum Antonium Zgleicki ab una et S. Josephum Zoltowski partib altera prolato adjudicatam ex Bonis Kamoski proveniente per olim S. Joannem Zoltowski Contractum per eundem vero Gnosum Josephum Zoltowski erg S. Bartolomæi Zgleicki subsecuta foram eo quod actis Castrey Plocz Feria 6ta post Festum Visitationis Gloriosæ Virginis Mariæ in anno 1740mo quietationem exolutam tum quoq; Summam Ducentorum Nonaginta Florenorum Polonicalium ex Summa originali Duodecim centorum octuaginta Florenorum totam substantiam succesorum olim Nobilis Adami Zoltowski Judicis Castrey Plocz assistente tum provisore Centum Quinquaginta Florenorum ab eadem Summa provenientes Decretis Bonis Extensibus et Uno Terrestri Plocz adjudicata Decem Ducentorum Florenorum pro Retentis provisoriis penis Lutis ac prosecutu Sup olim Gnosi Joannis Zoltowski obtenta amicabili Compositione agnita insuper in unam junctam Summam octingentorum Florenorum Polonicalium provenientem per Gnosum Antonium Bagienski Camerarum Terrestrem et Vicesolarum Castri Plocz Gnosi Pauli Charzynski Specialiter inscriptum Plenipotentiam quo ad portionem ejusdem olim Gnosi Joannis Zoltowski spectans a Gnoso Josepho Zoltowski fratre ejus germano recognita de totali Summa octingentorum Florenorum coram dicto Castrey Plocz Feria quarta ante Festum Sanctæ Mariæ Magdalenæ in Anno 1740mo quietationem levatam Ito existentium quo ad Summam Ducentorum Sexaginta Florenorum Sexaginorum ducorum attentis documentis quod olim S. Joannes Zoltowski Sortis Gnosorum Nobilium Zgleickich hereditariæ modo obligationis per Parentem ejus quæsitæ cum præmisso titulo edictione simul cum alijs ipso Jonerem Sortibus hereditariis S. Bartolomæi Zgleicki Anno 1728vo 8 Octobris Julij resignavit itaq; post decessum ejus Successor et frater S. Josephus Zoltowski interveniente processu Gnosorum Nobilium Zgleickich vationem ejusdem Sortis dictæ Jakubowszna in Bonis Nobilium Zgleickich existentis substituto subscripsit eandem divisionem pro hereditate ejusdem

Sortis

Sortis cum GG Miłobędzkie sup summam octingentorum
Tymphonum Complanationem Certam in Miłobędzyno d.
Juny Anno 1732do sub Authoritate Condescensionis
posuit Solutionemq ejusd Summae ex tuno Capite Lo
debitae Gnoso Antonio Zglenicki Bonorum Miłobęd
na Juris hereditary quaesitori ex Summa Duorum Mil
lium Ducentorum Tymphonum pro pretio Sortis Miło
dzyna erga hinos fratres ipso Concernens pro Em
Miłobędzkie Commisit eandemq attestantibus Trans
ctionibus p GG Miłobędzkie recognitis ac Decreto ad
dationis persolutt de Bonis Miłobędzyno Summarum
ter G Antonium Zglenicki ab una et eund G Jose
Zołtowski parte ab altera in Gro Plocen Feria 2d
post Festum S Francisci Confessoris proxima Anno
1737mo lato id G Zglenicki effectualiter persolvit
maq Suprascripta Ducentorum Sexaginta Sex Tymp
num et Sextanorum duorum ex re Successive evictu
post Olim Gnosum Joannem Zołtowski p G Josephum
Zołtowski ex suo Contingenti prety Miłobędzyn
GG Miłobędzkim persoluta apparet, proinde Op
cium praesens Camerariale tam praemissam Summam D
centorum Sexaginta Sex Tymphonum et Sextanorum duo
quam Suprascriptas omnes Summas liquidas esse agn
scit. Quantum vero attinet Summas infrascriptas pri
Sexcentorum Tymphonum in Vim provisionis a Summa Du
rum Millium Tymphonum per olim G Joannem Zołtowski
Casimiro Miłodrowski inscriptt in Vita ad fata ejus ret
Complanatione Certa in Kamionki d 28 8bris anno 17
inter G Josephum Zołtowski ab una et eund G Casimi
Miłodrowski parte ab altera Conscriptt accordatam ad
stantibus quietationibus manualibus precipue ultim
ria Anno 1732do d 12 July in Płocko Subsecuritate
Judiciorum obsubsecutam plenariam Summae ejusd Sa
factionem p eund G Casimirum Miłodrowski manualit
in personam ejusd G Josephi Zołtowski datt persol
alteram Centum Quinquaginta quinque Tymphonum
eund G Joannem Zołtowski Neuliter vita functum

Sup

Super Scriptum Certum Manuale in Anno 1731mo die
18va Martij ab Illustri Admodum Rndo Balthasaro Dro
zdowski Mutuo Contractam restitutione ejusdem Scripti
per eundem G. Josephum Zoltowski ejusdem Summae exolutionem
affirmantem Tertiam triginta Tymphonum in vim funeratiae
Saepefati olim Gnosi Joannis Zoltowski Scripto Manuali 1731
Anno die 18va Martij in Miszewko Sledziowe praecensi
tum G. Josephum Zoltowski J. Admodum Rndo Balthasa
ro Drozdowski Praeposito Curato in Biała assecuratt
et in eodem Scripto restituto post praestitam per G. Josephum
Zoltowski Satisfactionem per eundem J. A. Rndum Drozdo
manualiter acquietatt quartam Quinquaginta Flore
norum Polonicorum ex Summa originali Ducentorum florenorum
Polonicorum Complanatione Certa in Kamionki die 4ta Martij
Anno 1731mo inter Saepedictum J. A. Rndum Drozdo
wski Decanum Bielscensem ab una et olim G. Joannem
Zoltowski parte ab altera Conscriptt assecurata
restantem ad Manualemque quietationem die 5ta July
1736to ap eidem J. A. Rndo Drozdowski per eundem G. Jose
phum Zoltowski persolutam in Tymphones Triginta no
vem et Grossos Octoderem reducitam Quintam Centum
Tymphonum ex Summa originali Trecentorum Tympho
num Decreto Judicij Officij Castrensis Plocensis Feria 2da pt
Festum Visitationis Gloriosissimae Virginis Mariae An
no 1729no inter G. Melchiorem Rosinski ab una et
G. G. Josephum ac olim Joannem et Admodum Rndum
Andream Zoltowskie parte ab altera prolato eidem G. Rosin
ski adjudicatt persona ejusdem olim Gnosi Joannis Zolto
wski provenientem ac Subalterno iterato Decreto inter
eundem G. Rosinski ab una et G. Josephum Zoltowski parte
ab altera in Crō Plocensi Feria Secunda Ante Festum
Sancti Matthaei Apostoli et Evangelistae in Anno 1731mo
pt plenariam ejusdem olim G. Joannis ac Admodum Rndi
Andreae Zoltowskich Convictionem Solvi ex Summa Or
ginali Ducentorum Tymphonum pro Capitibus eorundem

Gnosi

Gnosi Joannis ac Admodum Spdi Andreae Zoltowskich
junctt. pvenientem p eundeq. G. Josephum Zoltowski
terciedente Manuali quietatione in Wyszyny d. 2da
ptembris 1731 Anno Sup. Summam Trecentorum Ty
phonum precensitum Gnosum Melchiorem Kosin
in psonam ejus data Unacum pena luita quatuordec
Marcarum Poloy ac Medietate penae Tnum Marcar
Poloy efficientibus eisdem Marcis Viginti Tympho
et Grossos Viginti Novem enumeratam Sextam
nique Octuaginta Unius Tymphonum pro Vulnerib
ac alys Violencys intercedentibus Decretis Judi
officij Castrensis Plocensis inter Nlem Marciannam Kanc
ab Una et olim G. Joannem Zoltowski parte ca
ra latis eidem N. Kaminska adjudicatt. pt. Fatag e
olim Gnosi Joannis Zoltowski p G. Josephum Zolt
attestatam quietationibus Manualibus prima in Pro
Feria 2da post Festum Immaculatae Conceptionis Gn
Lissimae Virginis Mariae in Ao 1731mo Sup. Suma
Quinquaginta Tymphoy Altera d. 4ta aprilis 173
Anno Sup. Summam Triginta Unius Tymphoy Bipartitum
tis persolutas. Attentis itaq. Suprascriptis Docum
Manualibus Officium Pensis Cameraciale Decrevit p
tibusq. Decernit Quatenus Gnosus Josephus Zolt
realitatem tam Documentorum Suprascriptt. Manual
qm Summarum ex eisdem documentis apparens ac exoner
ejusdem olim Gnosi Joannis Zoltowski fratris Sui Germ
Itenliter de hac luce decessi emundando Bona Ka
Kj divisorialeq. ejus in effectu exolutarum ritteq. ip
prout procasute ejusdem olim G. Joannis Zoltowski Sup
prascriptae Summae psolutae ex Substancia ejus di
Soriali Summa in unum juncta Mille Viginti qui
Tymphonum grossorum Viginti Novem efficiens deb
Comprobet idq. in instanti et Addictt. Mlis ad rotu
dum eidem Gnoso Josepho Zoltowski praestitit. rothaq. supra
Attento Juramento Officium Pensis Cameraciale Sum
Supravecensitas iam in unum junctt. Mille Vigin
quinque Tymphoy grossorum Viginti Novem efficientes pro rea
et leg

et Aguedis Arbitratur [illegible] Jer Hon Dnos Albertus eadem
ues Lusci ac Marthaus Zoltowski et quod Dnos Joannes Lup Lanna
Sexaginta Tymphoum Q 3tia post Festum Sancti Stanislai pon
tefices in anno 1729no Item Marthaus Zoltowski Lup Lanna
Quingenta Tymphoum Quo Jure 1722no Ad Scripta Manuali
bus distincten & sepe memoratum Dnum Joannem Zoltowski Sa
datis modo Obligatorio in certis pecuniis assecuratis ipso Jure
mento ea Bonis Ramuschi olim Ejusd Dnos Joannis Zoltow
Summa eidem Zolti provenientibus comprobent ideo unus datis
cizeg ad rothusandum mihi adulter Quo rothusante tan
Dnus Albertus Luski suo ed Ludovici Luski fratris sui ane
gue Dnus Marthaus Zoltowski suo prointeresse rotha Lupiis ea
prosea prestitenent. Quibus juramentis Officium Quos sa
meraviale exceptis et observatis Summa Lupra scriptos ut
trasgressos esse adinvenit. Jam quos Duplicen quatuorde
cem Marcarum Polon. ad Sexum Tymphores quinque et septua
Seu portione olim Joannis Zoltowski Decreto Judicij Stry sa
Stryg Quoren Judex Dnos Stry sowski ab una ed Josephum
Zoltowski parte ab altera Fena ed ante Festum Stanisl
et Alle Quirciis et Martiis proxima Anno Quo Testi probata Fena
Dnus Ex Tymo Luski adjudicato Officium Quos Salvegardian Sum
dos spe Sanct. Ad Extremum Quo ad Allegandum Sum
ordinem Annis centum Florenos Polon. Dnos Stanislaus Kamin
ski olim Vexillifer fidem in anno 1633tio Fena ed
post Festum Ascensionis Corporis Christi Dopini in
Castro Stry in Domo Judicij Died Decembris Fena ed Sum
cum Fena Annuo florenorum ex inscripta Arbenus Du
centorum florenorum Polon eidem Ecclesie Parochiali Beate in Stry
Tymborowska Dnum Sabinianum et Felicianum Kaminskie
Sebastiani Kaminski Steinlibergensis fratres et Sobri
Dnum Jure et aliorum Anibus transfusa. Siquid Literas
Dnum Jure Hereditario olim Marcum Zoltowski Judicis Sa
Stryg Florentis Polonicos ad Lubiacebant Stry Judicio
ped ejus Stola Hereditate gaudebant ac de Quos Gaudent
Quarisi medietate Sortis Died Decembris Fena Sortis Dnus Tym
Stry Kowska quarta parte ex portionem obligati Emungatus
Deinde quarisi Summam Ducentorum florenorum Polon ex
medietate Sortis Died Decembris Fena ex quarta quoq Parte

Tymborska

Cessa ad presens cod valore et pretio Undecim Mille
Symphonum constare debere declarat Non nisi summa
Octo Millium Symphonum Polon cad Boda Kamenski affe
rre et in eisd bonis Lumonan cand exhiberi debe
eat. Decernendo Curatenus Dd Josephus Zoltowski olim
S Joannis Zoltowski Similiter vidua funeti frater Germanus
Adhaerendo Decreto premenorato de actu Inquis expresse Jud
y Terrestris Docensis tum et Manifestationi hue usque actis
Postrez Docey Fena Sexta post Dominicam Misericordie anno
presenti ordinem abrenunciatoris de bonis Mobilibus et mo
bilibus et pro d olim S Joannis Zoltowski prestand fatis Jura
mentum Corporale Fidei ad Imaginem Dni Nostri Jesu
Christi Crucifixi genibus observata Juramentorum debita
Solennitate prestandorum prout post Acta olim S Joannis
Zoltowski fratris Germani Nihil quidquam ex bonis Mobi
libus et Immobilibus ejus participavit nec participatu
rum se offert et declarat sed statim instanti et ad
ductus cum Mis Oppponentibus Juramentum rotha sa
Te itag cod mis rotha Lupenus descripta fecit et pro
fitebat. Quo attento Juramento Officium presens Camera
riale ab onere Solutionis Summarum creditoribus ad bo
na cad Kamienski concurrentibus debitarum Dni Jose
phum Zoltowski Liberum fecit et pronunciat Locoq pos
sessionis dus Junibus suis interalios creditores Solle
cand Ese assignat. Actum ut supra Decernit Curatenus Dd
Gradus Josephus Zoltowski ac S Franciscus Suberski Burgra
bius Postrez Docey Sonnestrum olim Dd Stanislai Rosnitz Sch
et Rosalie Zoltowska Conjugum Tutor tum Dd Wincentius et
Hussinske olim S Catharine Zoltowska Successores ad
S Helena de Prominske principis olim S Joannis Zoltowski ad
rioti olim Dni Joannis Karski Relicta Consors Quidquid
Mobilium ingressumque Spem et Formam fatis se pecto
olim Dni Joannis Zoltowski derelictos una cum eos exe
stente suo Coram Officio Cameriali Compartent ag
inistanti. Et quoniam Inscripta partes Regestra erum
Mobilium fatis Supraexcensati ol S Joannis Zoltowski dex
Citatum Comportarent eadem regestra loco Comprobato
nis realitatis Consignatum Regestrorum, recibet
per se Compotata agnovernnt ac ipsis rebus Mobilibus Co
pervando Libere uti et Mutuo et abinvicem respira fatis

factione

factione facta dispartitae sunt. Proinde Officium praesens Ca-
meraniale standum esse earundem partium dispositioni hoc
puncto sententiat. Quidquid ex eisdem rebus Molubilibus
suprascriptis partibus dispartitis et exclusis cessat
perpetuum circa ipsos haerere debere declarat. Ita-
que praemissis decisis et expeditis ad ulteriorem Decreti
dicti Terrestris executionem ad collocationem Jurium
totum Officium praesens Cameraniale sese contulit. Prim-
quidem loco summam Quinquaginta florenorum Polonicorum effi-
cientem Tyn. Triginta novem et grossorum Octodecem ex
Summa Originali Centum florenorum Polonicorum per G. Gasparum Ka-
minski olim Valentini Filium in sorte Nuncupata
Dziedziczyzna Ecclesiae Bialey cum Censu Annuali
per florenos sex in Anno 1633tio Feria 2da post Festum
Sacratissimi Corporis Christi Dni in Cro Plocen. in-
scripta ex medietate ejusdem sortis Dziedziczyzna pro-
veniens. Secundo loco summam similem Quinqua-
ginta florenorum Polonicorum efficientem Tyn. Triginta novem
et grossorum Octodecem ex Summa Originali Ducen-
florenorum Polonicorum per Nles Gabrielem et Felicem Kamin-
skie olim Nlis Sebastiani Kaminski Fratrem et Ma-
strum Luis et aliorum nnibus eidem Ecclesiae Bia-
ley in sorte Trąbczykowizna in Anno 1671mo
Feria 5ta post Dominicam Reminiscere quale
ibidem transfusa ex quarta parte ejusdem sortis Trą-
bczykowizna spectans. Tertio loco summas 1mam
Duorum Millium Centum Sexaginta sex Tyn. et Sex-
tanorum duorum Successoribus olim G. Rosaliae de Zo-
lowskie olim G. Stanislai Rosciszewski Consortis alterius
Mille Sexcentorum Sexaginta sex Tyn. et Sextanorum
duorum Successoribus olim G. Catharinae de Zołtowska
1mo Uminska ac pt 2do voto Strusinska Divisio
Certa in Ao 1719no die 30 Mensis Junij in Miszewko Szle-
dziowe inter GG. Josephum Ludovicum Joannem
et Andream Zołtowskie fratres inter se germanos
Bonorum Kamionki Miszewko Szledziowe et Mi-
tedzyn haeredes conscripta et confecta in vim dotis de Bonis
Ternis et Maternis ex Bonis Kamionki procedens
Quarto loco summas 1mam Ducentorum Secunda

Duorum

Duorum Millium Ter[illegible] Trecentorum quartam Ducentorum
Sexaginta Sex Typ[illegible]stationum duorum quartam Ducentorum Uade-
cem Typ[illegible] grossorum Ingenta Efficientem Duorum Millium Non-
gentorum Octoden Septuaginta Octo Typ[illegible] grossorum Septendecem Soli-
di minus Sup[illegible] distantes Franciscanes, Decreta, quietatio-
nes Transfusiones ac Scripta Manuala Supenius dean-
no et actu ac die intractu liquidationis Jurium expro-
sas p[illegible] Josephum Zoltowski ex onere olim Spect. Joannis
Zoltowski fratris Sui exoluit eidq[illegible] Josepho Zoltowski
Servienti. Quinto loco Summam Centum Imperialium Ge-
lelde de Bromierskie primi ob Causas Joannis Zoltowski
ac post ob[illegible] Joannis Karski Consorth Decreto
Judicij Feris Decem in Terminis Communibus Terribus
in Plosko Feria Secunda ante Festum Sanctae Agnetis Vir-
ginis et Martiris in anno proxime praetento 1724mo
inter eand[illegible] Gelde Bromierskie primo Zoltowska ac
pt[illegible] ob Voto Karska ab Una et p[illegible] Josephum Zoltowski
parte ab altera prolato adjudicatam Efficientem Sum-
mam Typ[illegible] Sexcentorum Ingenta Octo et grossorum Vigin-
ti duos eidq[illegible] Zoltowska Seu Karska ex Bonis Ramon-
ski Juramento Comp[illegible]etenter Sexto loco Sumam Ci-
genta Typ[illegible]norum Polon[illegible] olim Joannem Zoltowski Spec-
to Martino Zoltowski in pesula Cerea Sup[illegible] Bonis Ka-
mouski Scripto manuali 22do Junij in anno 1724mo
modo obligatorio Assecurab[illegible] Septimo loco Summam Sexagin-
ta Typ[illegible]norum per Spectabilem Albertum de Luchowicz
olim Spectabilis Joannis Zoltowski in obligationem pesulae in Bonis Ramouski Sito Sup[illegible]
Scriptum Manuale Feria post Festum S. Francisci Confes-
soris in anno 1724to. Consempto accomodatam Octavo loco
Summam Centum Quinquaginta quinque Typ[illegible] Ingenta
Octam Typ[illegible] grossorum Octodecem Solidos Centum
Octaginta Unius Typ[illegible] Efficientem Summam Quinqua-
ginta Typ[illegible] grossorum Octodecem
Computatam Deadurgentorum quinque Typ[illegible] grossorum Octodec
per p[illegible] Josephum Zoltowski exore et persona olim Spect. Joannis
Zoltowski Sup[illegible] Scripta distincta Sup[illegible] Scripta notata exoluit eum
dem Spectans 9no loco Summas provisionales primam Octin
gentorum Quinquaginta Typ[illegible] Summe grossorum olim Spectabilis
de Zoltowski Josephi Zoltowski Abbatis Sexcentorum Quinqua
ginta Typ[illegible] Monasterii Cruciferorum olim Spectabilis de Zoltowski
primo

primo Unowska ac pt Stusinska 2do voto filijs Decreto Cons
Cojati Officij Castren Plocen Judicali in Ramonki Senat
Festum Epiphanios in Oppido B. Mariæ in Anno 1738
inter eosd DD Josiesiewskie Stusinskie ac Unowskie ab
et D Josephum Zoltowski Judicij Castren Plocen parte exec
ra prolato adjudicati in unum Janitt Officium Mille Zlo
tonum Typs Polon ex Bonis Ramonski eosd DD Josis
Unowski ac Stusinski Solvi usurpat. Primo loco Summ
Sexcentorum Viginti Typs et groshorum Viginti novem
natione certa inter Josephum Zoltowski ab una et D Joann
Milodrowski parte ab altera intuitu Summæ decem Millium
phorum per obm D Joannem Zoltowski eius D Milodrowski
nis Ramonski inscriptæ tum respectu provisionis ab eadem
niez in Ramonski et Stusin in Anno 1731mo. Consc
Solvi assecurat ac Manutenq quietationem in Plocko
July in Ao 1732do sub celebratione Judiciorum per eund D
phum Zoltowski cui D Casimirus Milodrowski per sub
ex Bonis Ramonski prætensam primo loco Summam
Sexaginta Typhorum et groshorum quatuordecim pro pa
dusckii 14 Marcarum Polon ac Typs quinque p procu
tum obm D Joannem Zoltowski ex parte D Erasmi Sob
per Decretum Judicij Officij Castren Plocen d 20da M
li proxime in Anno Presenti Inter eosd DD Erasmum Sob
una et D Josephum Zoltowski parte ab altera plac
judicati ac Bona Ramonski sese referentes. Collocand
dineq pro contentis ad mentem Legis justitiæ et Aequitatis
a ed Lingula Jura Privilegium de anno actis et data
exarata in Competenti huc loco Consulatus Officium Pre
fameratale constituit Bonaq eadem Ramonski sumptib
parescentis obnoxia inter Creditores esse dividenda
dispercienda esse censuit. Et licet quod Summa suppre
tum originales Summam octo Millium septem Typ et gr
sorum Viginta qua provisionales Summam Millium sex
Sexaginta unius Typ groshorum quinque in unum Comput
ta Decem Millium sextum Sexaginta octo Typ gros
ginta quinque efficiant. Bonorum vero Bona Immo
fatis Heredibus obm D Joannis Zoltowski derelicta hic
temporibus in Termino Fori pretio et Valore non ex
octo Millium Typ Polon Cobrare apparent prout ex
cum Processu Fameratali Bonorum eadem Ramonski in Lum
Tantum

tantummodo pretium idem adaequantibus exdividere valet
taliterq' summas suprascriptas bonis eisq subjectis vi
delicet summam trium millium octingentorum Ingintā
trium Tymphonum grossorum duodecem solid duorum suc
cessoribus olim Jasiszewska et Uminska seu Stru
sinska de Zoltowskie, in medietate sortis hereditariae
bonorum Kamionki, jam vero in altera medietate he
reditaria ac sorciunculis obligatoriis nuncupatis
Dziedziczyzna et Trybczykowizna summas binas p Tri
ginta novem Tymphones et grossorum octodecem distinctim ex
eisq sortibus obligatoriis cum censu annuo Ecclesiae Bia
lenae provenienti nec non summas itidem binas unam trium
millium quadringentorum quinquaginta sex Tympho
num et grossorum quatuor solidiq' unius Gnoso Jose
pho Zoltowski alteram sexcentorum Ingintā unius
Tymphonum et grossorum viginti duorum Gnosae He
lenae de Bromirskie primi olim Gnosi Joannis Zolto
wski edi pt voti olim Gnosi Joannis Karski Reli
ctae consorti. praesertim tamen Gnosis Rosiszewskim U
minski Strusinski ac Zoltowski vigore Decreti Judi
cij officij Castrensis Plocensis Condescensionalis de actu su
perius expressi Ecclesiae vero Bialensis ac Gnosae Helenae
de Bromirskie Zoltowska seu Karska praesenti in ter
mino sententiatt et agnitt haerere et extendere appli
cavit. Ex quibus sortibus et quidem ex medietate Dzie
dziczyzna ex quarta parte vero Trybczykowizna cen
sum annuum ad mentem inscriptionis et transfu
sionis Ecclesiae Bialensis quolibet anno quousq Gnosus
Josephus Zoltowski earundem sortium obligationarum
insistet possessioni exolvere tenebitur subrigore in
frascripto. Tum quoque idem Gnosus Josephus Zoltowski
Gnosae Helenae de Bromirskie primo Zoltowska ac post

Secundo

secundo voto Karska Relicta Consorti in summa sex-
torum Triginta Unius Tymphonum et grossorum Vigin-
duorum ex sua medietate Libri adjudicata quinta
partem Sortis interveniente ad praesens hiemae ac ex-
rationibus Officium praetens Camerariale excludere
non valens ab actu praesenti in octo decem septimanas
seu Captato oportuno tempore ante tamen Dominicam
Rogationum ad requisitionem ejusdem Gnosae Zottowska
seu Karska in praesentia duorum Nlium et Mtis p
Sam Karska Conducendi videlicet in Campo hyema-
Lulios hyemales Centum Septuaginta duos in Cam
vero futuro Magoreo Lulios hyemales Centum Tri-
ta Unum cum autem in Campo futuro aestivali
cos hyemales quinquaginta Novem cum totali
seminatione hyemali ac pratis tam eisdem agris
iacentibus in suprascriptos Lulios et agros
includendis quam indistinctis locis situatis tum
Borris et Silvis Virgultisque ex revisione Cam-
rum p Officium suum expedita dimittat et e
vidat pro horto tamen Officium praetens Camer-
ale eidem Gnosae Zottowska seu Karska in are
Nuncupata Dziedziczyzna prout se in longum
tendit circa holodium GG Rosiszewskich ac L
Sinskich versusque stabulum eorundem Lulios hy-
les quindecim nec non ad commodum praetendentium
rum Relictam viduam olim L Nicolai cum filio
norum sex habente villanoque aedificio ac hol
et area hortulana in Sorte Trybczykowizna sic
dimittit et in possessione eorundem eandem G Karska
linquit. Quantum vero spectat alios subditos
Bonis Kamionki ad praesens existentes eosdem tollitur
ante tamen Festum Sanctissimae et Individuae Cuius
Trinitatis

cuiq applicandi officium praesens adinvenit videlicet Gnosis Ro-
sciszewskim Uminskim et Strusinski LL Joannem cum Consor-
te Petrum famulum agrestem Luciam Ancillam una cum aedi-
ficio Villano nondum plene tecto. G vo Josepho Zoltowski
LL Adamum et Albertum cum Consortibus ac aedificijs in quibus
commanent nec non areas Villanas 1mam sub Ulmo ex
tanq 2dam et 3tiam in quibus aedificia supra scriptorum LL Adam
et Alberti consistunt eidem G Josepho Zoltowski Jam autem
GG Rosciszewskim Strusinski et Uminski Aream penes
Sepimentum N Jarocki Sulcorum quatuor alteram vastam
cum horto Sulcorum decem tertiam in quo aedificium exi-
stit Nonnupatt Jackowska seu Koskowska attribuit. Ni-
hilominus Officium praesens Camerariale Decernit. Quatenus
et Sortibus haereditarijs tam Successores ol GG Rosciszew-
ska et Strusinska seu Uminska qm G Josephus Zoltowski
Contributionem Capitalem per Medium G vero Zoltowska
seu Korska quintum asem et Solidum pro qualibet Ma-
tha G Josepho Zoltowski addat iam autem ex Sortibus
Medietate Dziedziczyzny et quarta parte Trąbczyko-
wizny Solusmet Gnosus Josephus Zoltowski sine qua-
vis disquisitione Solvant et enumerent facturae sunt
praemissa omnia partes sub poena Banitionis quae interpo-
nitur et Terminus publicandae in Casu Contraventio-
nis in primis et proximis Judicijs Terrestribus Placeny prae-
figitur et Conservat peremptorius ad extremum GG Mar-
tinum Zoltowski et Luskie Circa Jura eorum superius
expressa et possessionem pesularum Officium praesens Con-
servat. Porro quo attinet Summas tam anginales qm
provisionales tum et poenas luctos Creditorum omnium
in Comparitione expressorum deteriorem locum sortientium
in hisceq Bonis Kamionki ultra pretium Constitutum exten-
di non valens; Eisdem Officium praesens Camerariale ex alijs
Bonis seu Summis olim praefati G Joannis Zoltowski ubi

reperiri

repetendi

reperiri potuerunt repetendi seu ex deteriori Juris
Suprascriptis Creditoribus potiora Jura habentibus
tuerunt adire possessionem bonorum summas ipso Ju
vere et deportare illos Concedit Jam vero Cæte
Creditores præsenti in Termino cum Juribus Su
Si quæ habuerint ~~[illegible]~~ dispare
a quavis prætensione ad Bona eadem Usurpan
in amissione Cujusvis prætensionis abjudicat p
tuumque imponit ac indicit Silentium Decreti Sui
gore

Antonius Bagienski Cmnus Trnis Palatinus Plocen mpa

Franciscus Joannes Lipinski Camerarius Te
Stus Palatinatus Ploc

mpa

Officium præsens Castrensis Capitanei Plocensis ad gestationem
Juristi Decretum ~~infras~~ Condescensionis in ordine potior
infrascriptis per Tres Camerarios ~~Trres Plocens~~ ex mente Decreti Judicij Trn
B. Konwentis inter infrascriptas partes officiose prolatas ad acti
actisque præsens ingrossandum suscepit ibi Tenore sequenti inser
originale eiusque Decreti circa acta relictum.

Sub actu Feriæ 6tæ post D. Rogationum proximæ anno
1742.

Brzesko

Actum in Bonis Zielonianko idq in Termino Conde
scensionis Feria Quarta ante Festum Sanctae Agnetis
Virginis et Martyris proxima anno Domini millesi
mo Septingentesimo Quadragesimo Tertio. Coram Mo
Jacobo Josepho in Małachowo Sokolnicki Notario Ca
strensi Plocensi in Praesentia Gnosorum ac Nobilium
Josephi Kruszetki Notarij Terrestris Zawskrensis Jaco
bi Kesicki Nicolai Kowaletki Adami Tanski Burgra
biorum Castrensium Plocensium Simonis Brzeski Sta
nislai Chędzynski Ludovici Dłużniewski Michae
lis Zabowski ac aliorum nec non Providi Simonis
Ignatii Krasiczak de Villa Chudzyno Mtis Regni Gnatis actum
praesentem acclamantis.

251

Officium Praesens Castrense Plocense nempe Suprarecen
situs Mus Notarius Castrensis Plocensis insistendo
Decreto Officij Judicij Sui inter Generosam Catharinam
Sielelucka primi olim Francisci Brzeski Secundi vel
olim Francisci Ostaszetki Relictam Consortem Viduam
Matrem tum Brigittam Antonij ~~Mathiae~~ Wolski Consortem
ac Agnethem Virginem Innuptam Brzeskie actrices ab una
et Gnosos Simonem et Joannem atq Catharinam Vir
ginem Innuptam Chędzynskie parte ab altera Actor
mediante quo Condescensio respectu Obiectae per Par
tem Actoream violentae apprehensionis seu Occupatio
nis Bonorum Zielonianko et Chędzyno Krusie ac
exinde Injungendae violentiarum Citationis et per Gno
sos Chędzynskie patrationis nec non intuitu Compor
tationis Munimentorum tum assignandae Possessio
nis et aliorum Praetensionum prout Processus ac De
creta fusius contenta in se continentur de actu po
sterioris Decreti in Castro Plocensi in Terminis Quebel
lanum Causarumq Officij Judicijs Feria Secunda post
Festum Sancti Andreae Apostoli in anno proxime
praetenso prolati In virtute Eiusd Decreti Mus
Notarius ad Requisitionem Partis Actoreae Die hodier
na Partibus determinata et per Declarationem
assignata Condescendit Jurisdictionem suam Officio

officiosam prouisionem omni Securitate per adstantem
nostrum Legem pronunciata fundamur: et post Fundata
Jurisdictionem et actum auctoritatem Partes utrasq;
Coram Judice personaliter dispensato Mandato
se actionare mutuo dixit. Quo in termino Partes
eisd utriusq Actrix Inota Catharina de Lobkowicz
vor. Brzezka Lucretia Olszowska Rebeka Jeruzelka
Mathe. ac Inotis Studnia Zielski et Angela Brzeska
eorum Conjugibus: duo et S. Agnetis Brzeska Impuis
nuptt. nominibus personaliter, Citata Simul et Inclita
Inotis Joanne Simone et Catharina Impuis Inuptis ex
adm. D. Anna Sobkowicka adm. D. Petri Chędzyński Jun
te procreatis Filijs et Filia Chędzyńskie. per D. Joannem
Chędzyński duo et dispensatorium Patris et Servus
nationem nomine ipsor. Inclitus et Strenuus Dominus
Dominikus Canonicus Collegiatae Plocen. Inspector Hered
ipsr. Coram Judice Condescendentes Comparentibus et Lecum
Judr. Controvertentibus Quantum Controversiis Judicium Jun
Sorale foram Le nichilis exandibus. Terens: Partes. actrix ad
portationem mandamenti sui ac Documentorum Dominicalium
Dominiki et Chędzyno ac Pauleum presens assistentium pe
mstanti. et quoniam Part. actrix Semper: Rebus stantibus
Obtinere vult ac Inotis Nostris Competit Decretum Jun
dicis Citer citi Inopsum Transcriptum Inscriptis et Inscriptis
Inotum de Sobkowicz extupendis primi voti Conjuges. actor
ab Una et adm D. Petrum Chędzyński Parentem et modo
Simonem et Joannem ac Catharinam Chędzyńskie Filios adm
et adm D. Petrum Sobkowicka proreali parte ab altera pen
D. Adamum Sobkowicz pro eorum Tutorio et Curatorio
Gastis. Placentem et omnibus Decreti Ofus. de Gastis. Placen
pic ni. Bonis Filiorum pupillorum Jena Lucretia ante
dictum S. Bartholomaei Apostoli ni Anno 1719 proxime et
acta Terrestria ni Brzeski ni Terminis Seminum Gibi
Jena Lucinda nata Octavas Festi Laurentij Anno Jusdem
Domini ni Anno subsequenti 1720. per obtat. Terrestrum
quietationes de prolatis Annuis de remulta Citata qua
mulcta ni Jam dicta prudenti D. Dominici Brzeski Terrestri
et alia Documenta quae ni Termino prima vel Judex cap
ans fuerant producta. Importunis: Congratulationem obtu
certam quam Inotus Joannes Chędzyński ni Inscriptis

proxime praeterito inter se et eam P. Ostaszewska ac P. Wolski
subsecutam esse allegat nulla tenus habere infert. Jam ve
ro P. Joannes Chędzynski nulla munimenta praeter suas
manifestationes habere et circa se extasse affirmat nec
comportare valet. Proinde teneri Partes utrasque tam P. Osta
szewska relictam quam P. Joannem Chędzynski ad Com
prolationem Mationem suam Judicium adjuvent idque in
injustanti et additur sibi eisdem ad Rothisandum praestiterunt
et quae P. Ostaszewska in eam Rotham prout plus ultra
reposita et comportata munimenta comportare non po
test nec quidquam in comportatis celavit nec complanatio
nem ullam habet nec super eam consensit. Jam vero P.
Joannes Chędzynski prout nulla documenta habuit nec
eadem comportare potest idque Flexis Genibus ad Immaginem
Crucifixi Jesu Christi Domini. Post quae praestita Jura
menta Judicium satisfecisse Decreto Judicij sui in puncto
injuncta comportationis Partes suprascriptas adjuvent
nihilominus Partibus ulterius causam prosequi injunxit
in prosequendo ulterioribus controversijs Partium utrarumque
auditis et documentis non nullis pensatis quoniam eadem P. Osta
szewska ac Gnosi Wolscy conjuges violentam apprehensio
nem et Deoccupationem Bonorum eorum Zielunicko
ac alias exinde injurias et violentias Gnosi Chędzynskim
sororis Id vero P. Joannes Chędzynski suo et aliorum
nempe Fratris ~~suis~~ suis et sororis Desolationem Bonorum
ac Malas sibi injurias ab invicem sibi obiciunt quae prae
missa sine Inquisitione nullo modo probari possunt. Pro
mille suspensa Decisione causae praesentis ac liquidatione com
portationum munimentorum necessariam esse Inquisitio
nem per Partes utrasque in prolationem Mationum educendam
censet idque injustanti et additur sibi ad Rothisandum su
per Incorruptionem Testium tam P. Catharinae de Sie
lechie Ostaszewska quam et P. Joanni Chędzynski
injustanti et quoniam Juramentum injunctum ab in
vicem sibi indulserunt. Proinde Inducant Testes et In
quisitiones educant induxerunt et Distinctim Testibus
Inquisitionem tam in actoratibus quam reatibus educerunt
Postquam

Ligni Dnus Joannes Chędyński Iuratum cum Procuratore D. Ostrzeszka prestandum non cujet mo dujeg
modo Judicium Cum D. Ostrzeszka in Omnibus obrectationibus
rare facit et Pronunciat. Porro ad Limonas per olim D
ciem Brzeski gerere Mantum D. Ostrzeszka. Mutuo respectiv
us exclusis. ambiguitates tamen in Expropriato meo Decreto Conde
sonati Specificat Judicium ad Liquidationem et Demonstrationem
Limonarum ex Scriptis et Documentis in Termino Grodz. pra
cki apparitarum pro Dno et quibus Liquidato et annotato
do quidem ex Scriptis Documentis ad Leges hui Dni Termo stante
manu olim D. Adami Orzechi Camerar Jus Favsti. et Bragnic
Ostrzeszki modo tempore in Termino Condes existens Inscripto
in Decreto non multis Expensis appares Limonas mensis
cipiatis et quod primum Limonam Quadringentorum Sexa
alm Rue Quadrime de Potschel Kerzibudzka Parochiae Kal
rei non D. Nepomuceni Centum octuaginta Florenos
phonum Gregorio de Bonis Gradzanow Rubicto Leg
ti Symphs. Ad medium Indo Rad Zymiński Octo Symphos Ad
dum Indo Konarski Trium Symph. D. Kucińska Duodecim Sym
Wli Dni Zmieski Duodecim Symphs Reverendo Bonicki Duodec
Symphos. Wli Rybicki Quinquaginta Symphos D. Kenno
Octuaginta Symphos Magnifice de Brzostowski Lubom
Notarium Dni Favstum Centum Viginti Symphos. D. Lugo
cki Octo Symphos D. Leto Chędyński Triginta Symphos
bernatoribus Quatuor Symphs et grossis. Quos per olim Indus
phum Pardzen et Matheum Zikium Licitatione antecedanbus Bon
Filiorumque et alios Haeredes Similiter de eos contractis et per
dictum olim D. Franciscum Brzeski realiter exolatas rei non
dum Limonam Centum Triginta Octo Symphos pro Centu
nibus ex Bonis Chędzyno Cusci. ply Dnos Chędzyńskie pos
Similiter per eund olim D. Brzeski realiter Exolat et Juramen
perah per Separatum olim D. Brzeski in Termino Inquisitore
Scriptionis in Anno 1729. Compto batt ejc. Quae Limonae in
jungendo Scriptum Limonam Mille Quadringenta Octo Symphs
grossos Denos. Jetaire Judicium medietatem ad Successores
dicti olim D. Brzeski ex natione Bonorum medietatis concer
Limonae. deprascripto Regulandam censendo Decernit Quatuor
Dnos Joannes et Simon Chędzyńscy medietatem Limonae ex
Scriptis Quingentorum Quadraginta Novem Symphs et grossos Quo
rei non Decursum Limonam Triginta Symphs per olim D. Petr
Chędzyński Parochum Opocz. Expensato olim D. Limonae Brzeski

254

Actum Lvoviæ ex regesto congregationis inter fratres ref[or]mandas celebratæ Sabbatho post festum Conversionis Sancti Pauli Anno Dñi Millesimo Sexcentesimo Quadragesimo Secundo

255

Coram Illustri et Mro Dñe Gregorio a Deborra Dei gratia Archiepo Lvoviensi et Capitaneo per Mros Adamum Jerenski Notarium Terrestrem Lvoviæ Rio et Mrum Bartholomæum Cramer Prafectum S. R. Mtis Alberti Lucamerarii et Phy Mtis Camere ohm Mri Jacobi Zeranski Succesa Rlis Roberto Gesels Ordinis fratrum et Servitis huius germanens de Joannensi fratris Patruelis Leonhardi nec non Rdi Petri Jurenski Ladorski Burggrabiorum et aliorum ne habitum Sanctum Succesa Rlium Roberto ab una et Andream Chranski Gesels Mri Capitanei Oviedanensis Petri Kosichi et Gregorii Jurenski Judicis Terrestris Lvoviæ Rlium Andreæ Chranski Fabriani Gesels et aliorum Rlium in

Michaelis Cudowski Dapiferi Castrensis Zestinensis, Chiacynthi
Lasienski Burgrabij Castr. Bobrownicensis, Joannis Lin-
ski, Matthiae Sulocki, Petri Strzeszewski, Alberti
Kenski, Nicolaj Karwoszecki, Jacobi Sniecki, Joan.
Stubicki, Casimiri Dunanowski, Alberti Koskow-
Mszenski Jacobi et aliorum Mtium ad Actum Pro congre-
gatorum nec non Mtis Rni Gnalis providi Josephi Gaiew-
de Plocko ad Actum Pro acclamandum assumpti et
acclamantis Judicium compromissoriale videlicet
Stris Mfcus Superarbiter cum Mfcis Arbitris
haerendo compromisso, per supraescriptas partes
ram Actis Castr. Plocensis Feria Tertia post Festum Sa-
cum Trium Regum proxima Anno Pro 1742
Sequendas et decidendas Causas et Actiones Judiciarum
erminis ad Judicia Tribunalis Rni Petricoviensis, mutuo sibi
et protestationibus contra se factis exaratas et alias
quasvis ex quovis fonte tum quoque noviter per supra-
scriptos Mtes Gorcienski Wielunski et Stokowski resp.
Actu Convulneratorum praefati Gnsti Andreae Chamski emar-
tas et violentias patratas pro die hodierno inscrip-
ta ad Civitatem Plocensem condescendit ibidemque condescendo
Jurisdictione sua fundata pace et Securitate publica
voce supraescripti Mtis Praeinstodita Partes ad sui com-
ptionem acclamare demandavit quibus acclamatis
Partes Actorea Magnifico Adamo Jezienski Notario
Terrestri Plocensi suo et MM Bartholomaeo Praefecto
S. R. Mtis Alberto Succamerade Plocensi Marianno
olim Mfci Jacobi Zoranski Pincernae Plocensis Relicto
Consortis viduae fratris et Sororis suorum germanorum tac
venatoris Plocensis fratris Patruelis Jezienskich ac subditorum
Bonorum Trybice et Zawidz nunc pro Civitate simul et
Actorea Magnifico Andrea Chamski Ensifero Plocensi
suo

Judicialiter facta Judicium Pl censet protestatione
per utrasq partes coram Actis authenticis fa
ac Terminis quaevis cassat annihilat eosq proe
xandis ~~censet~~ declarat Nihilq honori intaminato u
rumq Partium nocere debere arbitralis et in his obus
terrenientis tam inter eosq qui et quasvis pe
nas in tractum processus intrantes perpetuum m
nit silentium Nihil ominus Inscio Andreae Ch
ski cum solis tantummodo in scriptis convulsi
tribus rationes eius annulationis liberam vi
agendi Judicii reservat Decreti Pl vigere.

Thomas Dębowski Capit Plo. Super Arbiter m
Paulus Franciscus Jarosseski Judex Terrs Plocen Pro Parte M
Terrs Plocen Arbiter Locatus
Laurentius Starzynski Notarius Dni Dobr arbiter
Joannes Sigismundus Kosuszewski Vexillifer Jaroszewski Plocen locatus
Georgius in Podczachy Podczaski Judex Arbiter mppa
Gostinensis Arbiter

Actum in Stoms Babi Rzaty, ~~anno~~ Feria Quarta post dominicam
Babskiego
Sarkate proxima anno Dñi millesimo septingentesimo Quadragesimo
Soran Gnose Joanne Komowski Burgrabio Castey Bobrowiczky nostris
Senie Gnosoum ac aliis alberto Szermiński Joannis Kowalskim
Simonis Kokoszynski Joannis Zugorski martini Swiekolski Sta-
niski Doroski Stanislai Osiecki michaelis Kiczopolski alber-
t Gojski Joannis miodushi coram plurimum aliis ad actum
presentem congregatorum ac non nulis Regni Gnoli Nomine Jacobi
Dowoyski de Saprotki Biatastij authentici et Juratj actuum
Gerten acclamantis ff alexandri Swiekolski 257

Officium Burgrabiale videlicet Supras scriptus Gnosus Burgrabius
in virtute Decreti Judicij officij Castey Bobrowicz, inter Gnosum
Alexandrum miodushi actorem ab una et Gnosos Stephanum Casta-
tem Matthiam et Stanislaum filios Babeckie citatos parte ab
altera in Castro Bobrowicz in Jerminis Quinetam Sanctarum
officij Judicijs Feria Secunda in Vigilia Festi Purificationis Gnosiss
sine Virginis Mariae anno Stez prolati Quo minus Decreto
Confessarius officij Jus Burgrabiales prosequatione Desorte
Gnos. Thomae Babecki ac Jurium diiquidatore et aliarum
Gnosum Personis moderatione prescriptj Latium autarum dispositio-
tione et Injuncta Quorum Vigore ad effectum Regnis stationem
officiorum Gnosi Alexandri miodushi actoris ad Bona supra
scripta Babi Rzaty Condescendit Judex dicto rum Jurium officio
Securitate publico funda
Quarto citra prius per eum
vi et Partes ad Judicium Comparitio rum Suprascripto mo. alla
mare demandant Quo Gnosi Jermino Partes ijsis utriusq; atorum
quid Gnosio Alexandro miodushi pleni citata Gnosis Stepha-
no Parente Matthia et Stanislao filijs Babeckie Gnosos pro
Gnosos Stephanum Parentem et Stanislaum filios Babeckie
Suo et Gnosi Matthiae Babecki filij et fratris Suorum nominum
plenipotentiarum officij sui Burgrabiali Consarcinibus et Secun Judices Sortio
rentibus Quarum Intuitu officium Burgrabiale coram se
ductis Exhibitis Jenere ante omnia Partes utrasq; Comparentes pro
ductas munimenta dispositiones ac Sortem ad Gnosi Thomae Babe-
cki Spectantes Suo coram officio Sentes et quorum Gnosus Ale-
xander miodushi actor Resignationem per ad Gnosum Catharinam
Babecka ad Gnosi Laurentij Babecki filiam ad vero Gnosi Andreae
Kokoszynski Celebratam Consortem reduans in Personam

foram acti fastum Bobrovnicae Feria sexta post Dominicam Oc
Eodem in anno millesimo septingentesimo decimo nono. super sorte
in Bonis Babe Rzaty et Wiszegrki ac Bobrowo tam post ob Gnos
Laurentium Babecki. Parentem suum quam post ob Gnosum Tho:
Babecki fratem Patruelem pro In se devolutis factam et reo
tam producit Vigore cujus Assignationis dimissionem ejusd sorte
ob Gnosum Thomam Babecki derelicti affectat. Gnatur vero Step
Babecki nullum Jus possessionis subsequ per Testamentum ultimo voluntario Ag
ob Gnos: Thom Babecki in Januarii millesimo septingentesimo quarto
xo 1 Julij quo Testamento summa Quadringentorum Florenorum Polon. d
ejus per eund ob Gnosum Thomam Babecki est assignata, Jure vero
in vemoxtiat. non nisi Inquisitione possessionem tam Parentis
gisiam et probare vult et possit. Proinde suspensa decisione Cau
rediariam Inquisitionem per Partem utranq in Probationem Dep
nis Festi mortis ob Gnos: Thom Babecki derelicti Eduendam ad
rit. et additis ad rotha sandum super Juramentum Testium
alexandro Miduski actori Gstitit additis quoj dj mihi Gnoso Stepha
Babecki Gstitis Jus et plurium Juratum nomine Producit Testes
xerunt et eduxerunt. Sort quas expeditas per utranq Partem Inquisit
officium Burgrabiale ad Sedimen curiae condescendit Quibus le
et matura deliberatione perpensis scrutinatis et examinatis Exam
ex eisd Inquisitionibus Luculenter deductum est Sortem post ob Gn
Thomam Babecki ob Gnos Catharinam de Babeckie ob Gnos. Ann
Kokoszynski Relictam conversis eduxit fratem
etem in Bonis villarum Baba Rzaty Wiszegrki et Bobrow
sitis Jure hereditario per Gnosum Alexandrum Miduski ab
Gnosam Catharinam de Babeckie Kokoszynska actum et Sepra
stram per Gnosum Stephanum Babecki Parentem habens, Jo
se usus fructus ex eadq sorte percepisse Proinde officium Burgrabi
eadq Sortem super Bonis Baba Rzaty et alijs juxta tenorem Re
tionis per ob Gnosam Catharinam de Babeckie Kokoszynska ob G
Thom Babecki penitus de hac Causa decisum directam Succ
dum recognit Gnos Miduski actoris moderno ejusd Sortis Re
cum omnibus arreis Edificijs agris ac universis pertinentijs e
judicat. Nihilominus respectu percep
rum Provectuum ex eadq sorte compensationem Edificijs in eadq
per ob Gnosum Stephani Babecki extructis demonstrato et Inspec

officium Burgrabiale compensando eadem dificia decernit Qualenus Gnosa
Miodushi Gnosa Stephana Babecki Parenti summam Triginta unius fl
renorum Polon. et groserum vigiati moderatam et inter se pares —
accordatam pro vigilia Festi Nativitatis Sancti Joannis Baptistæ pro
dimè Ventura ad manus ejusdem Gnosa Stephani Babecki Parenti
solvat et realiter enumeret sub Rigore Inferius expresso. Quantum
vero spectat dictionem Gnosarum Matthiæ et Stanislai Babeckich
respectu summæ Quadrigentorum florenorum Polon. Testamento ultimæ
voluntatis per olim Gnosum Thomam Babecki Supra scriptæ Sorti in
Bonis Babeckiensibus et alijs stabedem ejusdem Sortis in
ijsdem Partes evitando ulteriora Juris dispendia et expensas pro
Summa Ducentorum florenorum Polon. Currenti in Regno moneta Sua
Suis amicorum Inter se componentibus Praindæ officium Burgrabiale
attenta tali compositione decernit Qualenus Gnosus Alexander
Miodushi modernus Supra scriptæ Sorti post olim Gnosum Thomam
Babecki testatorem hæres Summam eandem Ducentorum flo
renorum Polon. Gnosis Matthiæ et Stanislao Babeckijm Gnosi Ste
phani Babecki filijs fratribus illis de germano eorum offici
Sartorij Bobrownicy ampletabilis omnibus Juris dispendijs manife
statibus ni casu vigiliæ Festi Nativitatis Sancti Joannis Bapti
stæ ni anno floreno proxime Ventura prædicta de eadem Summa re
cognenda Quietatione Solvat et enumeret. Gnosus vero Ste
phanus Babecki Parens post levatam Summam Trigintæ unius
florenorum Polon. et grosorum vigiati Sti adjudicatam finitus per
Gnosum Babecki filios Summæ Ducentorum florenorum Polon. leve
tionem de Sorte eadem per se suspecta ni una septimana ni
nem Gnosæ Miodushi actori cum omnibus dispendijs et ni eodem
put ad præsens extat ni gremio Dominæ Matris una et filijs tradat et
dimittat. Juxta per utramque Partem finaliter Decisa
Marcarum Polon. officii Burgrabialis solvenda per Partem Sartho
rium compensanda. Factum Sunt Partes Gnosa Sub pœna Banitio
nis ni primis ex proximis Quietantiæ Sartoij Bobrownicy post qua
libet contra sententiam publicandi Confœderationes vero super Gnosa
Stephano Babecki ex Opatowa Gnosi Alexandri Miodushi
ni dispendijs Sartoij Bobrownicy obstantes et totum Processum

258

ob initam Inter Partes Compositionem Cassat et annihilat
Decret. Praesentis vigore.
Joannes Komoński Burgrabius Castrensis Bobrovnicensis

Decretum Condescensionis in Bonis Babczaty expedit.

1746

1740mo

Officium Praesens Castrensis Capitaneae Plocensis ad oblationem P. Alexandri Miodusti Vacanae ad Praesens adis Castrensis Bobrovnicensis obiterrem fata ob M. Feliciani adamus Rosasiewski Capitanei eiusdem Terrae infrascripti Condescensionis inter partes infranominandae officium P. B. C. Bobrovnicensis in B. inferius nominatis expeditis manuque eius a Subscriptis reponendae ad acticanae adisque Praesens ingrossatum Supplicat in Tenore Sequenti inserat originale eiusdem decreti circa ad relictum
In C. Plocensi Ipsius sub Celebratione Iudicii F. 6to Post F. S. Mariae V. et M. Sua anno Domini 1742mo

Jmt

Actum in Raciąż idq in Termino Inscriptione Compro-
missoriali p partes infrascras Pfixo videlicet Fr. post
Festum Nativitatis S. Mariae proxima Anno Domini 1743.
Coram MM. Simone Liberadzki Notario Terrestri Zaw-
skrzey p Partes utraq Inscripto Judice Superarbitro
Adamo Smoniewski Thesaurario Terrae et Judice ac
Vsapitaneo Castren Visogrodien expte S. Valentini
Molewski actu Josepho Pieglowski Pincerna
Ciechanovien expte MM. Adami Krasne Krasinski
Succamerarij Terrae Ciechanoviensis Exercituum
S. R. Mtis et M. D. Lithuaniae Gnalis Majoris Franci-
scae de Podoskie primi et M. Casimiri Radzimin-
ski Castellaniae Terrae Ciechanoviensis Contis ad Pfens vo-
ti Secundi in iam Conjugum tum Stanislai Radzimin-
ski eiusq et M. Castellaniae Ciechanoviensis filij mi-
norennis Citatis S. Antonij Bagiewski Camera-
rij Terrestri et Notarij Castri Plocensis expte Pdicti
actu ac Josephi Kruszewski Notarij Terrae Zaw-
skrzey expte Pnominata Partes Citatae locatis
Arbitris Judicibus in Pfentia M. Simonis Zielin-
ski Subdapiferi Łomzey Gnosor ac Nlium Ca-
roli Antonij Severini B. C. Plocensis Stephani
Severini Sebastiani Adami et Casimiri Male-
wskich Sigismundi Grabowski Burgrabij Cren
Ciechan Thomae Zdaniewski Josephi et Jacobi
Obrębskich ac aliorum plurimorum Nlium ad actum
Pfey congregatis necnon Providi Antonij Stocki
de Lempino Mtis Rni Gnalis authentice et jurati ad acta
manu actum Pfey assumpti et eunq acclamantis.
Judicium Compromissoriale videlicet Suprascriptus M.
Superarbiter cum MM. ac Gnosis Arbitris Judicibus locatis

ob initam Inter Partes Compositionem Cassat et annihilat
Decreti Praesentis vigore.

Ins

insistendo Inscriptioni Compromissoriali per Supraeq.
ptes videlicet per G. Malewski per se jam vero a M.
Krasinskie et Radzimiński per M. Stanislaum Krasinski
Pincernicum T. Ciechanoviensem nomine eorum ac vigore Speciali
Plenipotentiae Coram actis Castrensibus Ciechanoviensibus
~~[illegible]~~ Praesentibus factae Coram actis
Castrensibus Visogrodiensibus Feria Secunda post F. S. Bartholo
Apli proxima Anno praesentis recognitae quia mediante inscrip
ne Compromissoriali Partes Suprascriptae M. Sim
ne Lubendzki Notarium Trium Zawskiego in Super
bitro Judice elegerunt ita vero Arbitros Judices ex qu
bet ptes per duos sibi ad placitum eligendos et co
candos promiserunt diem in actu Contentum et
hic in Raciąz designarunt, plenariamque et absol
potestatem actoratus quosvis tam intuitu C. Pa
cum Uxore pueris ac Supellectili domestica quam
ctu violentiarum ex quovis fonte emergentium institutos
in Judicio Officii Castrensis Plocensis agitatos deinde ad
cium Tribunalis Rmi Petrikoviensis deveritos tum ma
Condemnationes ac quosvis Terminos cognoscendi
quisitiones ea in Causa eductas reserandi ex iisdemq
ratis quidquid competentem fuerit poenas pro qualit
delictorum injungendi proprietatem subditi cui
a quo competerint adjudicandi idque quod Juris et
poposcerit decernendi finaliterque in cunctis
tensionibus violentiis injuriis et damnis pro justo e
Causa quavis omni appellatione disjudicandi dedi
et Concesserunt quorum Mfcorum ac Gnosorum Superar
et arbitrorum Judicum decisioni sub damnis Terrestr
et responsione in foro competenti sese totaliter
fecerunt, in virtute itaque Promissorum ijdem MM. ac Gn
Superarbiter et Arbitri Judices pro die hodierna
ad oppidum Raciąz Condescenderunt, Condescende
Juris pace et securitate publica actibus similib
Cognoscentibus per vocem Mlis adstantis proclamata Juris
ctionem suam Judicialem fundarunt quae fundat
Partes suas Coram Judicio comparendas ejusdem Mli a
mare hora Judicium injunxit quibus partibus
Actore G. Valentino Malewski Petr Citata Sim

relictum
in C. Plocensi Judicio Celebratione Judicii P. Ot. Post F. S. Marg.
et M. Jan. arrogantia [illegible]

Jmg

et Actorea M.M. Krasinskie Succamerarijs T. Ciecha-
noviey Conjugibus Stanislao Radzyminski mino-
renni p M. Adamum Krasinski Succamerarium
Ciechanoviey suo et M. Comitis et principi suorum nre pr.
Suo coram Judicio Compromissoriali comparen et secum judi
controvertey qbus partium Controversijs coram se inductis exaudi-
tis Judicium reponere partibus inquisitiones coram Judicio
Officij Castrey Plocen eductas idq in instanti mandat et quo
niam pars utraq tam in actoratu qm reatu reposuerunt
proinde ad lectionem earum condescendit quibus lectis et per
omnes circumstantias discussis et trutinatis approbata
sententia Judicij Officij Castrey Plocey ~~Judicium~~ Decernit
Quatenus Comprobet G. Valentinus Malewski in eam juramen-
ti Rotham put L. Paulus in B. Lempino filiam Cmethonis
unicam ~~[illegible]~~ in Uxorem duxit cum eademq gasam
et agram Cmethonalem cum Inventarijs et Juvaminibus
possidet idq in instanti et Addit Mtis ad pronun-
ciandam juramenti rotham prestitit ~~quo~~ attentante
M. Succamerario T. Ciechanoviey quo juramento atten-
to hocce Judicium Compromissoriale Statuit Quatenus
Pars Citata eundem L. Paulum cum Uxore pueris inventa-
rijs ejus propriis quae ad praesens circa se habere potest
totaq ejus Suppellectili domestica praeter ~~inventarium~~ ju-
vamina fundi B. Szulmierz ibidem relinquenda in quatri-
duo, G. Malewski extradat et eundem ad ~~[illegible]~~ locum praesentem Judi-
cium oppidum Racinz
~~[illegible]~~ revehi curet et demandet ~~[illegible]~~
~~[illegible]~~ jam vero G. Valentinus Malewski post
sub secuta sibi extraditionem in eum Termino
taxam lege praescriptam videlicet Centum Marca-
rum Polon Parti Citatae pro praefato L. Paulo solvat
et realiter enumeret aut ex Vadijs infrascriptis
adjudicandae defalcet factum praemissa partes sub pa-
na Banitionis quae Decernit et Terminus pu-
blicandae in Casu contraventionis in primis Ju-
dicijs Castrey Plocey sub quavis pte Contraveniente
eundem L. Paulum fundo B. Lempina applicat et

ob initam Inter Partes Compositionem Cassat et annihilat
Decreti Praesentis vigore.

Jnus

Praefigit ~~per~~ sine quavis adcitatione peremptorie
Lata per Partem Utramque quo ad Extraditionem dupli
ci quo vero ad Solutionem taxae simplici poena qua
tuordecim MM Polon parti per partem sibi ~~Compen~~
~~sanda~~ in Termino Satisfactorio Judicio vero per me
dium instanti ~~Extraq~~ Praeterea Solvenda In Subla
tione vero binarum Condemnationum Tribunalitiarum
~~Unius~~ Petricoviae Unius F. 2. ante F. S. Simonis et Ju
dae Apostolorum in Anno 1739. Sup. ad M. Casimiro Ra
dziminski Castellanus Ciechan. ex parte ejusdem E. V
lentini Malewski post recessum obtentae Vadium
Capitaneale Semiduplex alterius F. 4. pt. D. Laeta
re Quadlem praeterita Anno praesenti ex parte ejusdem
E. Valentini Parentis et Stephani filij Malewski
Sup. Minoreimi Officio Radziminski ~~Citatus~~ publicatae Valdium
Capitaneale Simplex eadem Pars Citata E. Valenti
no Malewski Actor jam vero Judicio per medium Pa
ti in Termino extraditioni praefixo ~~Judicio~~ et Sub
gore In Casu Contraventionis suprascripto in prin
cipio Judicijs Castri Plocensis sine quavis adsistentia
tendendo Judicio in instanti Sub poena Bannitio
nis juxta praescriptum Juris Communis ex nunc pu
canda ~~Solvat~~ ~~Poena~~ mediante tam Marcarum quam Va
rum Coram Officio Castrensi Plocensi in Crastino Solutionis
cognoscenda in personam Solvens quietatione aut
cienda Cessione Solvat et realiter enumeret
creti praesentis vigore.

Simon Luboradzki Notarius Terrestris Zawstrzenski Superarb
Josephus in Piegdzewo Piegdzewski Pincerna Terrae Ciechanensis
ter a Parte Citata Locatus mpa
Adamus Ignatius Smoniewski Thesaurarius Terr
Vacuniensis et Judex Castrensis Visogrodensis Causae praesentis
Antonius Bagienski Cmnus Terrestris et Notarius Castrensis
Plocensis a parte Actorea locatus Arbiter mpa
Josephus Kruszewski Notarius Terrestris Zawstrzenski
Citata locatus Arbiter mpa

officium praesens Castrensis Capitanei Plocensis ~~ad~~ Decretum Compromissoriale infrascriptum inter partes in Granominanae prolatae ad personalem oblationem P. Sigismundi Grabowski D. C. Ciechan. reproducendum ad acticanae porrectum suscepit et in acta praesentia inscribere mandavit in tenore sequente (inserat) originale eiusdem Decreti circa acta relictum.

In Castro Plocensi Feria Sexta pridie Festi Exaltationis Sanctae Crucis Anno Domini 1743tio.

ob initam inter partes compositionem cassat et annihilat.
Decreti Plenitudo vigore.

262

Actum in Bonis Dziembakowo Feria Secunda in Festo Visitationis Beatissimae Virginis Mariae Anno Domini 1741mo

Coram Mfico Paulo Francisco in Jaroszewo Jaroszewski Judice Terrestri Plocensi In praesentia Gnosorum Stanislai Rzeszotarski Joannis Czachowski Francisci Lubinski Jacobi Kęsicki Burgrabiorum Castrey Plocen. Ludovici Zmijewski Jacobi Jondzewski Francisci Przezdzkowski Adami et Andreae Łukowskich Josephi Dzięgielewski nec non Mtis Rmi Gnalis Providi Gregory Rokiecki de Bronowo Authentici et Jurati actum Terrae acclamantis

Judicium Terrestre Plocen. ex Vi Decreti Judicij Sui inter Conventum Sieprcen. Monialium Ordinis Sancti Benedicti Actores ab una et Successores olim Gnosi Thomae Rudowski ac alios Citatos inducentes Actores parte ab altera in Siepr. in Terminis Communibus Terrestribus Feria Tertia ~~ante Festum~~ ipso die Festi Sanctae Luciae Virginis et Martiris in Anno 1740 Plati Vigore Limitationis Gnosum Jacobum Kęsicki Burgrabium Plocen. accedente Consensu partium atq. ob legalitatem Judicij Subsecutae ad Bona memorata Dziembakowo pro Cognitione Substantiae ol. Gnosi Simonis Rudowski liquidationeq. Jurium debitorum quorumvis Inquisitione respectu Pretensionum reparationis seu desolationis Bonorum praemissorum ac quarumvis praetensionum et intervenientiarum decisione die hodierna in actu Contenta Condescendit Jurisdictionem Suam officiosam fundavit partesq. ad Sui Comparitionem eiusq. Mti Acclamare injunxit quo in Termino

Termino Partibus Actorea Conventu Sieprienzi Ro-
malium Ordinis Sancti Benedicti per Illustrem
modum Rndum Paulum Kraska Praepositum Sancti
ritus Mansionarium ad aedes B. V. Mariae ac Praeni-
tiarium earundem Monialium Conventus Sieprienz
nipotentem et procuratorem nne ejusdem Conven
personaliter Citati et indicentes Successores olim
Thomae Rudowski per Gnosum Gabrielem Rudowski Seco et
nunc Successorum nne pltr Citati et Actores Gnosi R
Szotarscy possessores obligatory Bonorum Dziembakow
per Gnosum Jacobum Rzeszotarski Indicentes Actores
Adamus et Andreas Lukowscy pse personaliter Indice
Jacobus Jondzewski personaliter Judicium Cond
Sonale Controversys Partium exauditis. Teneri
tes utrasque ad Comportationem Munimentorum ad M
Substantiae olim Gnosi Simonis Rudowski dere
tum onerum in eadem Substantia haerentium liquid
nem pertinentium et evincentium idque in instanti
dam Censet et quoniam pars Actorea Decreti
Condescensionis inter eundem Venerabilem Conventum Sie
cey Monialium ab una et olim Gnosum Thomam
dowski Parentem Cittorum Fena quarta post F
Sancti Mathaei Apli et Evangelistae in anno 17
infundo Bonorum praemissorum Dziembakow
olim Mficum Martinum Florianum Mlicki Gnosi
et Notarium Castrensem Plocensem prolatum Quo Decr
Massa Substantiae praedicti olim Gnosi Simonis Rudo
ad Summam Novem Millium Centum Tynf Polonicalium Red
est liquidatioque Jurium Creditorum ad eandem Substan
Concurrentium Subsecuta esse apparet Solutioque pr
sionis a Summa Duorum Millium Tymphonum Religiosae
ac Deodicatae Virgine Catharinae Rudowska filiae ejusdem
Si Simonis Rudowski ex olim Gnosa Eva Kolthbowska
progenita quod annis per Centum quadraginta
Concernenti

Tynfk

Tymphonem tum a summa restaq Massae Substan-
tiae Paternae Mille Septingentorum Sexaginta Sex
Tymphonum itidem quot annis ad Vitae Tempora eiusdem Re-
ligiosae Monialissae per Tymphones Octuaginta quinque ad
Manus et quietationem Religiosissimae in Christo Abbatis-
sae Memorato Decreto Condescensoriali Officij Castrey
Plocey fuit adjudicata Comportavit pars actorea
Pars vero Citata Videlicet Gnosus Gabriel Rudowski
filius olim Gnosi Thomae Recessum a substantia Patris
sui per Manifestationem Coram actis Castrey Plocey
Feria Tertia post Festum Divisionis Sanctorum Apo-
stolorum in Anno 1736to. per Gnosum Michaelem Rudo-
wski fratrem suum germanum factum et recognitum
produxit Judicium eo attento Quoniam Idem olim Gno-
sus Thomas Rudowski Parens Citatorum in dispositio-
nem Substantiae olim Gnosi Fratris sui se ingessit
eademque Bona Dziembakowo in Summa quinque
Millium obligavit Gnosis Rzeszotarskim proinde
Suspensa tantis per resolutione ejusdem Manifesta-
tionis in Vim recessus factae tum liquidatione
Onerum per olim Gnosum Simonem Rudowski
Contractum et per olim Gnosum Thomam itidem Rudo-
wski exolutorum Judicium Necessariam esse Inqui-
sitionem tam restitutionis desolationis seu reparationis Bonorum Dziembakowo
fatis olim Gnosi Simonis Rudowski derelictum quoad de
existentia rerum Militum et Inventariorum ac parti-
cipatione earundem rerum Usuque fructu ab inven-
tariis per quem nam sint participati tum de prae-
sentaneo Statu praemissorum Bonorum desolatione
seu reparatione eorundem ininstanti per utrasque par-
tes educendum censet idque ininstanti et addit nihil
adrotu

ad rothisandi sup incorruptionem Festum Pstitere
Gnosi Gabriel Rudowski et Jacobus Rzeszotarz
Illustri Admodum Reverendo Procuratori Causa
Conventus Sieprzey indultum. Quibus eductis Inqui
sitionibus Judicium Controversys ulterioribus
exauditis et bene discussis resolvendo suspen
nem p Judicium suum factam Quo ad Actorat
Venerabilis Conventus Sieprzey Monialium
dinis Sancti Benedicti ex interesse Religiosae
Deoducatae Cathannae Rudoska Virginis Mo
alissae professae olim Gnosi Simonis Rudowski
et Gnosa Eva Kadłubowska filiae procreatae suae
Sonibus olim Gnosi Thomae Rudowski instituto
do quidem non solum ex Documentis authenticis
Mirum ex Decreto Condescensionis inter eundem
ventum Sieprzey et Gnosum Thomam Rudowski p
cum Castrensi Plocensi expedito in fundo Bonorum Dzie
kowo Fena quarta pt Festum Nativitatis Sancti Joa
Baptistae in Anno 1731mo prolatae lucide patet Gnosi
Thomam Rudowski Patruum et Tutorem protum
Gnosae ad praesens Religiosae Virgini filiastrae
a summis binis prima quidem Dicorum Millium Ty
phonum provisionem p Centum quadraginta Ty
phones ab altera restantis massae substantiae
olim Gnosi Simonis Rudowski Mille Septingenti
Sexaginta Sex Tynphonum p Tynphones octuag
quinque quot Annis ad manus et quietationem Re
giosae ac Deoducatae Abbatissae Sieprzey tum et ea
Religiosae Rudowska ad Vitae Tempora solvi debu
ad hoc tempus nihil persolvisse verum ex inquisi
nibus apparet Bonis eisdem disposuisse Inventaria
nulla Boves aliquot ac equos ex Bonis hisce

Bon

Bona Cresle Sua expulisse eadem Bona Gnosi Jacobo
Rzeszotarski cum Inseminationibus Subditis et Juvamini-
bus in optimo Statu obligasse quae modo Sunt Sum-
mopere desolata hisque factis dispositionibus dum
et quando fa[illegible] eundem Gnosum Thomam Rudowski
intervenerunt Gnosus Michael Rudowski ad praesens
in Religione existens professus Conventus Plocensis Or-
dinis S. Benedicti nomine Suo et fratrum Suorum ac
Sororum cum ol. Gnosa Prieuska progenitorum per ma-
nifestationem Certam Coram actis Castrensibus Plocensibus
Feria 3tia post Festum Divisionis SS. Apostolorum in an-
no 1736to a Fortuna olim Gnosi Simonis Rudowski
derelictis per Parentem Suum in deportationem orerum
per olim Patrium Suum disposita recessit offerendo se Bona
eadem Dziembakowo et Grotkowo Sędzice in praeten-
sionibus eidem Conventui dimissurum. Idcirco Judicium
Condescensionale attentis hisce probationibus et Mate-
riis partium adhaerendo justitiae sanctae Decernit Quatu-
nus Successores olim Gnosi Thomae Rudowski a Decreto
eodem Condescensionali officii Castrensis Plocensis recessu a For-
tuna Patrui Sui per provisionis supraxis per annis quinque atten-
ta Calamitate temporum ex dispositione Divina subsecuta
Summam quingentorum Florenorum Polonicorum per Moderamen Judicii
Sui Condescensionalis adinvenerunt Coram officio Castrensi Plocensi
Feria Secunda post Festum Sancti Michaelis Archangeli
proxime ventura ad Manus et quietationem Religiosi-
simae Abbatissae et Religiosae Rudowska per medium Summae
ejusdem cuilibet Marum exolvant Sub poena Banitio-
nis in Casu Contraventionis in ibidem circa manifestationem
publicandam Cuiusque per Citt. poenatium mm Polonicorum Parti
circa Solutionem Summae Judicio in instanti Solvenda
Quoniam vero tam Summam originalem Maternam Duorum
Millium Zymphonum ex domo Radlubowiana pululantem
in vim Dotis Religiosae Rudowska Concerney et Conven-
tui
+ Contractu

tui eiusdem ad mentem Decreti Castrensis Plocensis suprascripti
vicem quam Paternam restantis Massae Mille Septin
torum Sexaginta Sex Tymphonum Nemo ex Gnosis Sp
wskie Creditoribusque exolvere Censum seu provisio
annualem pro Annis futuris valet imo Gnosi Sp
wscy recedendo a fortuna Patrui sui dimissio
Bonorum Dzembakowo cum Sortibus proporti
natis obtulerunt per suprascriptam manifestationem
et Parentis olim G. Thomae Rudowski in actis Cas
Plocensis Feria 5ta in Crastino F. S. Agnethis vel Mc
1735to facti et interpositi obtulerunt et Judi
ter Comparens G. Gabriel Rudowski Unus ex Su
sonibus dimittit proinde easdem Supraexaratas
mas Fundo Bonorum Dzembakowo et alias eo pr
tinens olim Gnosi Simonis Rudowski hereditarij
nectit et in Bonis haerendas sententiat Medietas
Considerata praesenti desolatione eorundem Bonor
summis praemissis obnoxiorum pro percipienda provis
ne a summis suis cum omni accidenti in aedificijs
pis silvis subditis ac inseminationibus adjudicat et
dem ex divisionem per Gnosum Franciscum Lipinski
merarium Terrestrem Plocensem ab Actu praesen
in quatuor Septimanis Conducendum expedienda
teniat. Quantum Spectat Actoratum eorundem Successo
olim G. Thomae Rudowski Gnozo Jacobo Rzeszotarski
gatorio possessori Bonorum Dzembakowa tum e Con
so actoratum G. Rzeszotarski G. Rudowskim insti
Quoniam ex eisdem Inquisitionibus luculenter appare
Rudowski Bona eadem Dzembakowo tam in aedifi
cunalibus quam Cmethonalibus holodys Stabulis Sta
et Ovillae per ob. G. Thomam Rudowski cum Inseminatione
omnibus in inventario expressis modo obligatorio in su
Quinque Millium Tymp. cum subditis quinque Juvamin
dimissa esse apprehendisse in suam possessionem
dicta

dicta Bona Dziembakowo et Grotkowo Sędzice in aedi
ficijs eisq. scilicet holodys stabulis et ovillo ac sorte dicta
Bialyszewj Zna in duobus holodys minoribus desolasse inse
minationes ferme totales deperdidisse, agros in campis,
virgultis et sylvis excretis stentes per deperditam ab ali
quot annis in seminationem causasse Juvamina Boum
nonulla post subditum profugum Mathiam Soigg non
nulla post de mortuo scilicet Petrum et Alber
tum ad se recepisse et eaq. deperdidisse id circo pro
priorem eunq. Gabrielem Unum ex actoribus quan
tum damni in Bonis praemissis ex desolatione habent
et addit Mtis ad comprobandum Gabrieli Rudowski
praestitit qua comprobatione attenta Judicium sum
mam Mille Tyrnae Polonicae ex summa in obligationem Bonorum
saepe recensitorum datae defalcandam esse censet Mtis
omnino evadat Gnosus Rzeszotarski post subditus
dictus Soigg non ex occasione sui est est profugus
Boves duos # ac equam et Vaccam unam olim Gaus
lus Rudowski ad se accepit et post excidere sylvas
et quercus Mlli praeter consensum olim Thomae Rudo
wski praemisit Deo et Sancta Jesu Christi Passione
ita ipso adjuvante et addit Mtis praestitit liber assin
serta impetitione pronunciat Boves vero post subditos
profugos receptos ad curiam quatuor et Unum ex in
ventario decedentis laborabiles pro inventario ad sortem
conventui eiusq. atq. Gnosi Rudowscij ex inventarijs ad Bo
na Cieste depulsis Vaccas duas et equos duos ac sues
aliquot in eodem termino ex divisionis extradant fa
ctura sunt praemissa partes sub poena Banitionis in casu
contraventionis foram Gnoso Camerario publicandae Quan
tum attinet Actoratum Gnosi Rzeszotarski respectu stan
te incursione praeterita Moschovitica Proviantus et con
tributionis varijs Militibus tum contingentes contribu
pro proviantu Moschovitis Militibus pro carne et unam
Vaccam a subdito qui Milites acceperunt atq. similiter
alios duos Boves

praetensionem Ovium rerum Mobilium et aliorum inventariorum Segetum Mortis olim Gnosi Simonis Rudowski derelictae Liquidae Decretum Condescensoriale Officij Castrensis Plocensis suprarecensitum easdem inter partes personaliter secum agentes sopivit et cassavit praetensionibusque Thomae Rudowski compensavit proinde eos posse ad praesens praetendere recompensam per eosdem sententiat perpetuumque inter partes tam originaliter secum agentes quam Gnosio Przezotowski ad Gnosos Rudowskie interponit silentium Decreti praesentis vigore

Paulus Franciscus Jaroszewski Judex Terrestris Palatinatus Plocensis

Officium praesens Castrense Capitaneatus Plocensis ad oblationem N. Gabrielis Rudowski Decretum infrascriptae Condescensorialis in Bonis Dziembakowo per Mcum Paulum Franciscum in Jaroszewo Jaroszewski ~~exp~~ Judicem Terrestrem Plocensem expeditae manuque ipsius propria subscriptae ~~Tenoris~~ reproducens ad Acticanae Actisque praesens ingrossanae suscepit in Tenore sequens (Inserat) originale ejusdem Decreti circa acta relicta.

F. Cta post F. Divae Annae Genitricis G. V. Mariae proxima A. D. 1741mo

Decretum Condescen
Sociale in Bonis
Dzigmbakowo in
ter Conventum MM
OO Benedicti Lepocq
et GG Rudowskie
ac Rzepotarski ac
alios

1741mo

Actum in Bonis Bromirz Magna Idq in Termino Condescensionis Feria Quinta post Dominicam Cantate proxima Anno Domini millesimo Septingentesimo Quadragesimo Primo Coram Mco Jacobo Josepho in Malachowo Sokolnicki Notario Castrensi Plocensi in Praesentia Magnificorum Gnosorum ac Nobilium Josephi Piegłowski Ensiferi Ciechanoviensis Stanislai Kosinski Thomae Jaroszewski Vicenotarii Dis. Plocen. Stanislai Rzeszotarski Pauli Zorawski Ensiferi Zawskiensis Thomae Sokolnicki Antonii Cieszewski Matthiae Wolski Limonis Brzeski Alberti et Jacobi Maliszewskich Alberti Kłobukowski Josephi Sierzchowski ac aliorum nec non Providi Casimiri Sikorski de eadem Villa Bromirz Ministerialis Rni Gnalis Actum Praesentem acclamantis.

Officium Praesens Castrense Plocense Condescensionate videlicet Suprascriptus Mcus Notarius Castrensis Plocensis in Virtute Decreti Judicii Castrensis Plocensis inter Mcum Josephum Bromirski Ensiferum Visogrodiensem Actorem ab Una et Gnosum Michaelem Bromirski parte ab altera ac alios Actos et Actores in Processu Specificatis de Actu ejusdem in Castro Plocensi in Terminis Quaestionum Causarumque Officii Judicii Feria Secunda post Festum S. Bartholomaei Apostoli in Anno 1732 Praelati mediante quo Condescensio Officii Sui unius absentia non obstante Captato tempore tam pro indagatione ac cognitione ab invicem sibi per Partes utrasque Obiectae Ademptionis Fundorum et Agrorum quam et Desjudicatione Violentiarum et injuriarum ac Illatorum Damnorum tum et aliarum Intervenientium Decisioneque mutuorum Actoratuum tum et Seorsivi Actoratus Gnosis Matheum Conjugibus institutis Prout in praemissis fusius Decreta ac Processus in Se continentur ad Bona eadem Bromirz est assignata Itaque ad Requisitionem Partium principaliter ~~inter~~ Secundum Agentium Diehocherna Partibus vigore Anteriori Limitationis designata

F

Condescendit Jurisdictionem ofaiam Actibus Judicialibus co
Lentem voce acclamatis Mihi fundavit fundatas parisdictione
Actu acclamatis et connotatis Partes ad Comparendum Dio
ram Judicium Condescensionale eis Mihi acclamare mjunde
ri Termine Partibus eisq Ultriusq Actor. Reo Josepho Bro
thi Ensifero. Oppositionis Duci et adhuc non Actum nomine p
Catarò Ismeil et Jacobi Inoti Michaelis Bronnyski Dilig
Duo et adhuc non Actum et Actum nomine personalitèr Inst
Martino Stanislai Equitato Laine Regia Majestatis et Regio
Bronnyski Comparibus Citatis per eum. Josephatum de Bronnij
Mulipha in absentia Prof. Adrianus Brzesti Patris Actu
pir. Quam Quidem Condescensionis Comparentibus et Lecum
Controvertentibus Judicium Controversis de Actionibus Partes
Audiri et Condividi Siquidem Actus Instar. Oppositionis
tuus Expulsionum ab Antiquo pro Communitate Terre
ri Arca. Prof. Michaelis Bronnyski. Charta Lui extipe. ap
gat anno Martini Inoti. Michael. inspiciatur Lui et exhibi
nem. obstantibus manifestationibus Tam primitive per eum
Inofum Charta quam per Ll. posteriori Tempore Eorum Actio
Litis Pluribus Locis novitèr faciendam Arcanum ac Dimi
nationem Agronum. per Judicium Condescensionale perficiend
per Iter. Arget Eande. Judicium Ante omnia investig
expulsionem pretensum Lui et curiositatem Arcani. ac
visionem. eamq. Arcani. Partem rationemq. prospi Ina
visione per Dimensionem Arcani peracta Lum Iter. Dimi
canum in Arca Inofi Michaelis Bronnyski existere. appa
attamen in pluribus Locis et Circa finis Arcani ipse. plet
nentes per Partes non demonstratum. Inimò Insuper
presens Deductione Pathetice expulsum et Ingressione
ctis adeptionis Lui injurias. Dimensionis Arcani et ne
nullorum Agronum Spoliandi ipse. Inquisitionem Lu
ni probationem Assumendam Interim expulsionis quas
et Respectu per futuros Partes objectarum Illi adhuc
Arbitrationem Damnorum et Ingrandi ide petita Condem
nationem et Protestationem actorum Partium. edocere

Con

Actum Placentie Ferrandino Comite Sancti [illegible]

censet. Dec impetrantis et Advocatus Sui adstans ad Rotho-
dum: Leo Nicomachinem Zestum. Partibus Ethiopum
tani Rhus Ensifer Latinus quam et Procus Michaël Ethi
alter Promissus Sui et aliorum actorum et statim no-
minibus ad Imaginem Jesu Christi Crucifixi Domi
ni: mulctant Zesti et Inquisitionis Ducant pduxerunt
et dishonestis Inquisitiones. Cum in Actoritatis quam et Jea
tibus educerent. Postquam eductas. Inquisitionis ac Senten
versas et Actiones Zestini per Partes. circa Respectiq
nem Inquisitionis Partes. Judicium Condescendendi ac
Lectionem earum Inquisitionem eductarum Condescendi.
Partibus Zesti et per Singula Puncta deligendi. Actiones plenis
si et examinatis. Resolvendo. Antenorem. Judex Sui. Respon
sionem primitive. Decidendo. Sanctam Ordinarium. Crisantia
num. Et. Quidem quo ad actoratum Sui. Ensifer. Exponit
Latini ac alium in processu ejusd. expressum. Generosi. Mich
ei Promissi. Actoris. Actionis. Quem ex eorum Inquisitio
nibus. patet: Dictum Michaelem: Ethiopum. ad. Condemnationes
indebitas pbr. nonpullas Sessiones pisonis. modis. Sui. dere
nuisse et aggravasse Subditos ejusd. Sui Ensifer presupp. Mone
tum. Cognitum. Literale: Ministerialem ex. Lata. Senten
tia Conquisitis et annuppetis. ex. Subditis veri Sui ac
alios. Personis Garantibus. respectu. nominandi. Statum Mo
Ensifer Latino. Satisfactionem exponendi. eandem. Satisfa
ctionem non prebuisse nec velle subd. exinde tam con
tra iuris circumstantias quam etiam irreverentiam Latini processus
Praedo. Judicium cum D. Michaelem Promissi punctorum
pro deductis. Auditis Sententiat Decernendo. Quatenus
chiendo. Impetrata. Turonis. Petri. Placentis. Ipso. Custodio
Festi. Circumcisionis. Monasterium Virginis. Mariae proximi
ventura mediatur. eundem Leonem per Annum
Legitimarum continuet et explet nec non in Expen
de Turonis. Sancti. Duplicem. 14. Marcarum. Solvendo

Jonas

Parti Judicii pro injustitia facta Scriptum Legis. Impleta
Solvat. Nihil omnino Evadat. ad Insequ. Michael. Bonus
prout Laboniste Ord. Mei. Ensifer Lubetzki per Mortem
vulnerato. Canes non Conicerant. nec ullo modo Cervum
quod. Causa. extitit tum prout tam Inimicantes quam
tos: Thos. ad. excipiendum Arbonum m. Dissingi Mei. Ensif
proprios non Laborum sunt nec ad Lepidissimum Dominum
ab. Mei. Ensifero Cassati Zenetur. vel in Legendalis Judic
Sachs. Placensibus post capetani Lectionem Turnicam
nentibus. Jemmine Conservato. Cumque ad
Laborem Area quadrata ubi Magistratus. Bonum prob. Ensife
Progredere. Damnum in Prati Sui per Laborem Bonu
Sentencia del Bonis. Malispanto. Insec. Michaelis. Subditum in
nus. Sed Malispanto. Causatum nec non Valeziis quod per
Jonam. Michaelem interfecit Labor. Sancti Marcum Cru
Labo. reservato ad. Honestis Optimus. Laborem. Abbis. quod
Ensifer. Prosequi Lubetzki Arbores. Lib. restituta in Compro
mi ejusd. Legendalis. Quemlibet Jemmis Inedentibus. Ad
quas Labiones et Compositiones Standas vel in Cryptis
Decernet. Quod Justitiae erit. Jam vero. Laborem Adam
Valeziis Lupus Capti. Insec. Michaelis Abbatis Lubetz Ex
prout post Demortuum dicti Laboriosum Francisci. Mei. Ens
Lubetzki. Ita non multas in quadam sua pretensione. accepta
omnia. Requirit. Meo. Ensifero restituit nihil ex rebus ac
circa Ipsum remansit eandem de quibus restitutione? etc
mino. vel alterius Zenetur. vel injustitia addit eid. Abbas
Rothesandum. Postulat Rotha Lupertus expressa. quo attento
dictum cum Libenomi fuit et ab. dicti pronunciat Ex
attinet. L. Joannem Abbatem Lesinski Lactorem. Licet. ob
Inquisitionibus utrumque Lactum Probatur. Lactor ad
Lactis. vel Chiet. Jam vero Mum. Ensifero Domum. quam
J. Michaelem Abbatem equaliter. pertinere. Quorum
Jonas. Albertus. Josephi. Jonis. Michaelis. Petrinus. Sub Lem
Posterius Fortune. Paternus. quod. J. Michaelis. Arigni.
Lecta omni Inest. Matris. J. Michaelis Jumptum et exper
non modicas. pro exercitatione artis. Lactica. ex. Fortuna
usus. Exigavit pro eod Lactore erroganit. Jonas vero et

Lab.

Actum Plocae Ter Judicio Comparo [illegible] Collat.

Jmdx

270

Sartoris nomine. Marianna in ante apud Mcum Ensiferum
demansit quae similiter ad utrosque pertinere debebatur. Quae
nihilominus in possessione Mci Ensiferi extat. Tamenque medietas ta-
xae ejusdem exoluta deducit. Proinde Judicium Condescensoriale
Consideratis Premissis. eundem Laboriosum Joannem Sartorem
Adolescentem ad Prosum Michaelem Spectare. Sententiat
Decernendo Quatenus Idem D. Michael Bromirski Pilaster me-
dietatem Taxae pro eodem Sartore nempe Quinquaginta Mar-
cis provenientem Mco Ensifero Ussogrodiensi Patrono Conum Ossi-
ni Castrensi Plocensi inter pro Crastino Festi Sanctissimae et
Individuae Trinitatis proxime imminenti Solvat. et praeter
Inda Authentica Quietatione per Mcum Ensiferum faciendam
numeret. Idque sub Poena Banitionis in Jure in Casu Con-
traventionis circa manifestationem Publicandae Lucta per eundem
Pilastrum Poena Trium Mrum Polonicarum Parti et Judicio totidem
Partis circa Solutionem Summae. Judicii vero impostanti Sol-
vendam; Deinceps Liquidum ex ipsa Inquisitionibus patet. Laboriosum
Paulum Kisielak Subditum D. Michaelis Sulcos aliquot Avenae
in Agro Subditi Mci Ensiferi, proprio. ~~Sene Corrar~~ absque Sutu ejusdem
Mci Ensiferi Seminasse ~~et~~ Quam avenam per Subditum Mci
Ensiferi ex mandato Mci Domini Sui consectam ausu proprio
Collegisse et consulto ad Holodium Suum devexisse exinde
evidenter elusionem fecisse Proinde Judicium injungit Qua-
tenus pro Prosso Ausu Prosus Michael uti Dominus eum
Laboriosum Paulum Kisielak Pro Mco Ensifero Patrono
in Spatio unius Septimanae Fustibus Triginta Castigare
demandabit. Facturus Prima omnia Idem D. Michael Bro-
mirski Sub Poena Banitionis Perpetuae in primis et proxi-
mis Querelarum Castrensium Plocensium Terminis post Quam libera
Contraventionem Publicanda Quo attinet Expulsionem per Mcum
Ensiferum Praetensum ~~Ia~~ Cum hocce expulsionem ex Utrisque
Inquisitionibus per Aream Olmi D. Nicolai Bromirski Inter
Michaelis Avi Patrui vero Mci Ensiferi extasse probatur Quae
Area Licet Si in Duas Partes Divisione inter Mcum Ensiferum Super-
stitem ~~et~~ Olmi D. Christophorum Parentem Inter Michaelis insi-
nuit cum Agris Totaliq Fortuna praedicti Olmi D. Nicolai Bro-
mirski ferme ab annis Triginta exdivisa deducitur attamen
in Area D. Michaelis esse debere demonstrat Proinde Judi-
cium

Actum Plocae Tertiae Judicio Compromissoriali per partes Constitutis

Inquisitionibus non redarguitur. Judicium Liberos facit
et in alijs obiectis Inquisitionibus non deductis. Judi
cium Partibus perpetuum imponit Silentium. Ad Extremum
Autoratum Ignosi Michaelis Bronurski cum Ignoso Matejski
Capitano Lacrae Regiae Mttis: ventilatum et alijs ni Processu
Specificatis ventilatum seu motum ac ex: Loquutari Rege
Judicij Officij Castri Plocen. ad Terminum Condescensio
nis praesentis agitatae deventum Siquidem Id. D. Matejski Lessi
Turricam Castri Plocensis nunc explet: exinde pro Ter
mino praesentis nullatenus Comparere potest. Itaque Judicium
Condescensoriale huncce Autoratum et Causam Seorsiva
Causa eiusdem D. Michaelis Bronurski retro ni Terminis Quaeres
Castri Plocen. promovendam permittit.

Jacobus Josephus Sokolnicki Notarius Castri Plocensis

Officium praedictum Castrensem Capitaneatus Plocen. ad oblationem Dni Josephi
Swiętosław Bromierski Cursiferi Dissagordiensis Decretum Condescensionis
Infrascriptum in Bonis Inferius nominatis officiosi post Notarium Castri
Plocen. infraspecificatum inter Partes Introcontentas expedito ac manu qui pro
prio Subscripto reproducere ad acticandum actusque praedictum Ingrossandum
Suscepit in Tenore Sequenti (inserat) originale quoque Decreti Circa
actu Relictum

Feria 6ta post F. Divae Annae Genitricis Sanctae Mariae praesentis Dni
1774

Decretum Condescensionis
in Bonis Bronin. Magni mtri
Mag. Josephi Ensisen. Episcopi
Patrum et Prosum Michaelem
Bromirski ac alios mtro Specifi
catos per Officium Castr. Pro
cense Expeditum.

Ao 1741

Actum Plocie Forojudicio Compromissionali per partes constitutio Feria Secunda post Dominicam Remiscere Quadragesimalem Anno Dni Millesimo Septingentesimo Quadragesimo Octavo coram mei Joanne Leyserowicz in Stanowo Gostczewskis Decalbo Vero Terre Zawichost Superarbitro ac Egregiis Alexandro Burchowski et Jacobo Dobkowski Separtibus in prasentia arbitris locatis Judicibus in presentia Generosorum Nicolai Karwoscenbi Dyonisij Przecpiewski Petri Zakowski ac aliorum plurium non mensionatorum Honestis Nicolai Jakubowski Authentici et Justi Actum presentem acclamantis

282

Judicium compromissionale videlicet meus Superarbiter ac Egregiis arbitris Consistendo Inscriptionis Authenticae per Reverendum Patrem Martinum Kurski Conventus Plocensis Ord. S. Dominici Causarum Procuratorem suo et Reverendi Patris Gundisalvi Krzyzanowski ejusdem Conventus Prioris totiusq conventus ac Laborosos Benedicti et Andreae aliosq Subditos ad Conventum Summi pertinentes in protestationes Intrantium nomine aliorum et Generosum Michaelem Dargawski Bonorum Brochocino Tenutarium Possessorem suo et Honesti Christi Joannis Rosalie ac aliorum Fratrum et Sororum Interessentium olim Honesti Adalberti Breyski Ovillatoris Successorum parte ab altera coram Actis Frey Plocensi Feria Tertia post Dominica Invocavit quadragesimalem in Anno presenti presente elapsa facta et recognita Inscriptione partes Supascriptae ad Lapsum prabefecij decidendi Causas suas judiciarias intuitu singulariter pertractandi Prior Subditos ad Conventum pertinentes Septuaginti Honestis olim Alberti Ovillatoris de Bonis Brochocinensis ac aliorum Interessentium ed casu rei occasione emergentium Judicio Compromissionali se se committerunt ac idem negotium eidem Judicio committerunt in Superarbitrum Supradictum. Meus vero Dominus Zawichostensis elegerunt per unum a parte Arbitrum locandum appromiserunt Diem Lodiernam ac Locum hic Plocensi assignandi Citationis et requisitione eorum Partium Seguit Consensus Dominicorum S. Dominici a manifestatione Diei Lodiernae coram Actis Frey Plocensi per Actos ex parte Patres Martinum Kurenski et Felicianum Berkman ejusdem Loci Lectores et ejusdem Professores nomine totius Conventus de invaliditate Generosi Inscriptionis Compromissi facta judicialiter recedit ac se eidem Judicio juxta rectum Inscriptionis subjicit judicialiter condescendo Jures Dicitoreq sua per Ministerialem fundata securitate publica actui Judicialis competentes per eum promulgata partes ad comparendum suo coram Judicio Compromissionali acclamans

ingundat. Quo in Termino partibus et quidem Generoso Michael
Dargarewski Bonos Brochocino Tenutario Posessore personal
Holesto martino olim Stanesli alberti Breyski Civilatoris interempti
Fratre germano suo et Honestorum Joannis Stanislai Rosalud
riandi. ac testibus cujusvis nominis Sororis Fratres et Sororios
in assistentia suprascripti Sandri Dargarewski Domini personaliter
Conventu Plocen Ord S Dominici per Letum in Xto Patrem Sum
Vatorem Krupski Priorem ejusq Conventus suo et totius ejusd
ventus ac Laboriosor Benesslai Andreae ac aliorum subditor ad
tum pertinen nomine personaliter comparentibus et secum judic
controvertentibus quarum controversys coram de eductis factis cau
legitima causa presens sine jurisdictione deindi negut prisinde re
tariam esse Jurisdictionem per partes citatas Diuendam cen
dy in instanti. addictus mensenalis ad rotibandum super pres
responsione Testium Tandem quoniam partes sibi adinvicem
serunt proinde inducant Testes et eduxerunt Inquisitiones ind
runt et duxerunt, post quas eductas Judicium ad Lectionem
rung condescendit quibus lectis et matura deliberatione per
circumstantias pensatis et tractatis quandoquidem ex ips
Inquisitionibus patebat deducitur Laborosios Benesslaum Sabin
multas praedy Conventus Andream Scodarz Inquilinos Alber
et Simonem Famulos agrestes Conventus ejusq cum subditis
Bonis Brochocino in Suburbio Plocensi prope predium Conv
ale en rixas et contentiones descendisse tumultum excitasse
eodemq tumultu subditos Stanislaum et Constantinum de
ijsdem Bonis Brochocino vulneribus affidisse jam vero extra
punctum tumultum existentem olim Honestum Adelbertum Breg
Civilatorem grandi baculo in caput et pectus percussione civilis
stabiliste cui interfectori singulariter Laborosium Benesslaum
reum fuisse ac mortem causasse probatur proinde judicium
a pena criminali uti medio amicum supersedendo, pro qualit
facti et excessus pariteles sententiando decernit quatenus
Imprisonati Inculpati et quidem Benesslaus plagis centum Andr
sexagenta Albertus et Simon quisq per quinquaginta per ma
stekelem Regni Generalem a parte actrea conducendum
delicti ab acto presenti in triduo videlicet Feria quarta pro
imminente per Conventum statuendi de mane exsurgentes pec
Idem Benesslaus tadam capitis centum marcat Laborosi Al
albertus et Simon paenam quadruplicem quatuordecim marc

polonicalium una cum licita pœna ~~pœna~~ per eundem Venceslaum quatuor decem marcarum polonicalium per eosdem reliquos similiter pœna quatuordecem marcarum polonicalium in et pro Feria Secunda post Dominicam Conductus Paschæ proxime imminente coram Officio Castrensi Plocensi solvant et realiter enumerent, idque quo ad pœnalitem plagarum sub pœna Infamiæ et captivationis non obstante Oppositione Conventuali quo vero ad solutionem supraexpressam sub pœna Baritionis quæ jam utrique decernuntur et Terminus publicandam utrarumque inibidem circa Terminum solutionis injunctæ coram Officio Castrensi Plocensi ac circa manifestationem præfigitur et assignatur peremptorius præsentium vigore

Joannes Sigismundus Rosciszewski Vexillifer Zawskrzeski Palto
Alexander Barakowski Arbiter Plocensis Superarbiter mppria
Jacobus Gutkowski Burabut Crez Locatus mppria
Plocensis Arbiter mppria

273

Tandem Feria Tertia intractu Conclusionis Decreti seu alias post lectum idem Decretum in pœnis plagarum suprascriptis Inculpatis injunctarum est in toto satisfactum proinde tam Conventus a Statuitione eorundem quam a plagis suprascripti Inculpati liberi pronuntiantur.

Idem qui Supra Superarbiter.
Jacobus Gutkowski Burgrz Barakowski Arbiter Ad mppria
Plocensis Arbiter mppria

Officium pens Castrens Capitt Plocens ad oblationem
Gnosi Michaelis Dargaizewski Decretum Compro
missoriale infrascriptt inter parter infranominatt
officiosum per M. Superarbitrum ac PP Arbitros
prolatt reproducens ad acticans actisq pens Ingrs
sans suscepit in tenore sequens (inserat) Originale ejus
Vero ejusq Decreti circa acta Relictt
Sub actu in Castro Plocens Feria secunda post Dominicam Miseri
cordiae proxima Anno Domini 1743tio

Jus

274 89

Actum in fundo Bonorum Slomkowo Pty. post Dnicam Epta
gesimæ proxima Anno Dñi 1742.

Coram Antonio Bagieński Camerario Venestæ Plocen in presentia
Testium ac Nlumis Michaelis Sochocki Burgrabij Gnien Vipogr
decis Stanisłai Kamiński Joannis Dturnieński Stanisłai Przepol
ski Josephi et Felicis Slomkowskich ac plurimorum aliorum
Nris ad actum Gen congregat necnon N.R.P. Adami Mo
zola de Starorzeby auctu et jurati ad exclamand actum
Gen apremptis et eundem exclamantes Joannis Szmidowski Procu
Termino hodierno in virtute Decreti judicij Venestæ Plocen
inter N. Felicem Slomkowski Stolnic ab Ulna et M. Dorotheam Sochac
de N. Alberti Slomkowskij relictam eorundem matrem Vrientem et
gnatorum ejus de Alberti ac Joannem Sⁱ in viis exstat de Jacobitis
fratres vr. germanos et patruelis Slomkowskiej plebs altera
Stator in Rekstko in Terminis communibus Pyrby Pts. in Castro Pt.
S. Francisci Seraphici Anno prime preterito 1741. vacante pœnis
dictione Venestæ Vipogredius in propinquior eaq Juris dictione
Venestæ publicat. quo mediante Decreto ejus de dicij Nris Plocen
condescensis supra scripti inclyti Camerarij Nris Plocen ad fundum
controv. Bona necessaria ipse devisimest, et quatenus ipsi prop
Camerarij Nris Plocen captato tempore mutuoq partium hem
optu quia auditione temporis faciendi ad eaq Bona fundum
cunq et condescensus legalitatem quietationum ex documentis
per utramq partem reproducendi cognosceret utrum clare rec
compensa summam multorum recognita consideraret et stu
tebatur summa quæ et quanta de justitia apparuerit, attbe
rute et hinc concernen injungeret vel autem proportionalit ex
diuideret se preventaijst et reby mihi fatis dicti N. Simonis
Slomkowskij textibus indagaret restitutionem eorund per
quem bint interceptis et cui competent injungeret præmi
tiones si opus fuerit expediret partesq in omnibus earund
interventijst moderaret et decideret cujq decisioni partibus
acquiescere sub pœna Banitionis cum Decreto interponit
Sententiatum et. Ipsi Camerarij Venestus Plocen
ad requisitionem Partis actoreæ quia Partes Stato tempesti
va decisij aduentu facta auditione pro die hodierna hui actu
contenta per eo determinata pro executione supra scripti Decre
ti Sententiæ condescendit, præcepto dicta præcem Nris ad stan
pace et securitate publica actis similibus congrua jurisdictione
suam quam fundant, qua fundata Partes eo coram officio com
parebant ad Nris exclamare injunxit, quibus exclamatis Pars
actoreo N. Felicis Slomkowski per Stata M. Dorothea Sochacka de
N. Alberti Slomkowskij relicta Contendens motis et Nicente Slomkowsky

filio

sive et aliorum citatorum nec ptm. coram officio seu de personali com-
parentibus et secum in controversias dependentibus quibus controver-
coram de mandatis examinatis officium de personale suspensa dilig-
causa presentis nec pariam esse inquisitionem in probationem e
et reprobationem testium inventarioli et rerum mobilium fatis
N. Simonis Stomkowski derelicti p ptem Illustrissimi exhibendam in
in instanti advocavit ad pronunciandam juramenti rotha
sup. interruptionem testium Illustrissimum adhibit partem
suppetentiam N. Stefani Stomkowski actor quam M. Dorothe
de Gschockie N. Alberti Stomkowski relicta conjux vidua mat
et Vincentij filij Stomkowski citati suo et aliorum citatorum nomi
ducant testes et inquisitiones suas abrutinque tam in ac
ritu quo reatu educant. Induxerunt et eandem inquisitio
educerunt quo expedita ad petitionem ejus condescendit causa
eadem inquisitione et omnes circumstantias intus acta et
sa resolvendo attentorem officij sui suppositionem
quia eadem inquisitione deductum est inventarium post fatum N.
monis Stomkowski derelicti post initum cum N. Mari
na Uminska ejus N. Simonis Stomkowski relicta conjux
communium cum N. Joannem Stomkowski ejus secundarium
maritum cum futura et tota suppellectili ejus domestica. dece
patrios cessit secundo voto conjuges M. Joannem Stomkow
et Mariannam Uminska matrimonio dispensa, sortes in
Stomkowo sita non cum integris insertionibus N. Ste
Stomkowski dimissas, ex holodio in humum labio p
Joannem Stomkowski arbores tilias nonnullas accep
et in suum commodum conversas, nonnullas stantes in
sione fictica p milites exoticos combustas esse, relig
vero ejus holesty videlicet binas precipuas arbores vul
Sochy p quo Felicem Stomkowski divenditas esse, quem ad
vero officium de personale de qualitate et quantitate cum
pellectili domestica relictos, ex quo vetustate res est, ex
bg sufficienter inferman negat, proinde propinorem cum
tem Stomkowski ad comprobationem inventionum preten
nis sud tam pro inventarijs et arboribus ex lapso holodio
N. Joannem Stomkowski accepti quam excessu insemi
tionum ad limites ejus usurpatis non excedendo tamen
mam centum florenor polon. per officium presens attenta
sitione probata p matrem actoris in dispositionem eorund
implicatione, et temporem ac inquisitionis calamitate m
catam, in instanti prestandam admisit, et quoniam se a
idem prestandum juramentum habit id circo hoc officium

Item

Jmo

285

Item Suprascriptum ejdem ad rothi sandum addidit Comprobavit Super Cang Summa Trecentum Florenor Polon, qua comprobatione attenta officium Condescensionale Decernit Quateng Relicta d N. Alberti Stomkowski et Curatores d N. Joannis Stomkowski Similiter deccpti Summam eand judamento cuitam ejs Electori coram Officio Castren Rocen in crpo Vigilia P. Nativitatis S. Joannis Baptte anno presenti proxime venturo Solvant et realiter enumerent Elg sub pena Banitionis que Decernit et Termino publicande in ibiq et coram eod officio Circa manonem faciendam prefixit pemptorig huic pareand partem citatam pena Quatuordecem mmrr. Qui et officio suo Condescensionali per medium Parte in Termino Supra scripto ad Summa subjungere appositio officio vero suo instanti sub pena Banitionis quibus interponit. Quantum Attinet Summam Quadrigentorum Florenor Polon q d N. Joannem Stomkowski coram actis Castren Rocen C.S. in Castro C.S. Simonis et Judae Aplor anno 1699 d N. Mariannae Umienska protunc d N. Simonis Stomkowski relicte Cessi inde inscriam et q N. Felicem Stomkowski jure naturae post mortem pretensam Ulteriorig partium controversijs coram de inductis exaudiet, Si quid officio ejs Condescensionali deducitur est tam cuiq d N. Joannem Stomkowski Summam supra scripti in personam Stae N. Mariannae de Umienskie Stomkowska, qm vigore cang olim N. Mariannam de Umienskie Stomkowska protunc individuali statu existen in personam ejs q d N. Joannis Stomkowski Summam Trecentor Florenor Polon in reformatione debitorea in simili tantum Summa apnori marito d N. Simione Stomkowski coram actis Castren Rocen C.S. ante F.S. Simonis et Judae Aplor anno 1691. apecurata uno suprascripto actu videlicet C.S. in Castro C.S. Simonis et Judae Aplor anno 1699 in Castro Rocen abinicem Sibi Inscripsike, ad quietationem ejg in Castro Rocen C.R. ante F.S. Margarethae V. et M. proximae Anno 1724. p cang N. de Umienskie tam prime qm secundo voto Stomkowska cui ista secundarij mariti de Summa Trecentor Florenor Polon objectam ejs p marito Inscriptione antecedenti supra de actu expreso recompensam in persona N. Felicis Stomkowski filij ejs recognitam cang Trecentor Florenor Polonorum eam levare, nec ejg post hac prima secunitate Summae multoris in parte levare possit mm Joannem Stomkowski et Mariannam Umienska conjuges apprompta N. Stanislaj Kamienski nullo vetu Sanguine p inscriptionem antecedenti recompensata

Item

pinet apa, quitationem mutuo desuprascriptis Summis abinic
sibi inscriptis in gnas Curias cend actis Cend Rocen Cur. pd. D. Mich. Reg
in Anno 1728 decernendis ac sub pretextu locationes Summae Duc
ten Florenor Polon ejusd supcanae Summae Crescentor Florenor
lor ejg N. Marianne Umieńska a prior merito seniori anteriore
transactionibg ex natura sua reformationis exutam rejicendo N. t
Regis Stomkońka gtune originis post hos N. Andreas Dobrenicki
satis in exclotatione ejg cond ejsg actis Cend Rocen actis getatione
mutuae conjugali cepisse ceteros successores ejsg transactionibg v
tis apertis alienasse, ac deinde eidem d N. Joannem Stomkow
ex Summa Ducentor Florenor Polon de manib g N. Felicis S
kowski primigenii levata Summam Centum Viginta tres F
en et gnosp Decem Polon put uti aq pars sibimet judicialit
sui in exclotatione contingentis dotis ex materna Summa con
rend ejg N. de Stomkowskie Dobrenicka exclusis, hos omne
transactiones machinib suis g N. Felicem Stomkowski ut
monstrati et reclamatas esse pinde officii Cendescensom
attenti omnibus transactionum variatam involutionibg conspe
tag solutione Summae Centum Viginta trium Florenor et gnosp
Decem Polon g N. Joannem Stomkowski in exclotatione ex Sum
materna contis sub N. Dobrenicka filiae ejg Cedita illega
suprascripti getatione conjugali ac cepisse N. Dobrenicka
rienti adnexentes nonnisi Summam Centum Sexaginta Q
Florenor et gnosp Viginti Polon ex Summis suprascriptis
et legitime ex actibg d N. Joannis Stomkoński competere N.
in Stomkoński arbitrat debere, Decernendo Grateng non obsta
bg omnibus transactionibg variatis involutione in se con
etiam in alienatione N. Felicis Stomkowski a maternis Su
nis subsecutis, et machinibg g ipse reclamatis, eand N. D
decginocke Stomkowska matri ac successores d N. Joan
Stomkoński Summam eand Centum Sexaginta Ex Florenor
gnosp Viginti Polon ejg N. Felicis Stomkowski in Decem
ne et sub signo suprascripto ac in ibid cend actis offici
they Rocen suis manib ipsa vice extendendo itag solvan
realiter enumerent, tuita g eand pleno fidatam penes
M.M. Parte Cl humana in Decumino Regio Sub signo cum g
nio vero Cendescensionali totius in instanti Sub poena Rem
onis qua alias pronj. Decret praesentes Vigore.

Antonius Bagienski Camerarius Cmis Palatinat Rocen ord

Officium ipsius Castrense Capitis Rocen ad obtinendum Mandatum Felicis
cis Stomkowski Debitum Condescensionale infrascriptum una cum Literis opferen ab
et N. Stomkowskie parte altera p. d Camerarium insuper specificat
et manus ejus propria subscriptum reproducens ad acticana Actis Cend ing
dand. suscepit in tenore sequente / Inserat / Originale Quo citato

Actum in Fundo Bonorū Umienino Rogeithi
Sertig Successor. ad Dñ Andreæ et Alberti Matthiæ
Rosbieki hæredib. F. 2da Ante Festū Assumptionis
in Cælū Gloriosissimæ Virginis Mariæ Anno
Dñi Millesimo Septingentesimo Lvadragesimo 2do

Coram Magnifico Antonio Jaxorowski Dapifero Zarnen.
Capitaneo Castri Pocan. Actū in præsentia Generosor.
Actor. Antonij Baginski Camerarij Terrestris et Actoris
Francisci Dobrowski Burgrabij Castri Pocan. Casimiri Cha
chowski Michaelis Wolowski Plebani Zarnowiensis
Jacobi Bielkowski ac aliorum plurimor. Actor.
congregator. nec non Actis Dñi Qñalis S. Gaspari
cæchowiez de Umieniono ex Rogeithi Authentice et
Jurati, ad audiendum actum præsens assumpti, ac cum eod.
mpro

Judicium Officij Castren. Pocen. videlicet Examinatio Ma
gnificor. Actor. Capitanei Castri Pocen. ibi existentis deve
to suo inter. N.N. Franciscum Marianna N. Mathei —
Czarnowski Constantiam N. Joannis Zgleniczki Consortes
Dorotheam Virginem innuptam Matris eorum hic — et Andream
Filium et Actis Actoris abuna et Gregum ethicharem
Wolowski parte ab altera lite in Castro Pocen. de post
Festum S. Margarethæ V. et M. Anno Pocen. pendente or
dinata, quo mediante decreto necessariam expe Officij
sui ad Judicium Generum Umieniensis Rogeithi Castrensem
mem desiderat, et quatenus præmissum omnis absen
tia non obstante multum partium Examinatio tanto tem
pore ad eas Bona conducens et Conducens rerum Substan
tiamque gradi et quanta esse debeat. in loco in Actis exemptionis
Sortis hinc Hæreditarie Castren. lite respicere videat assignan
dorum testa. partes procedendi cognoscere et videret. Quibus
rem sortis emensi post resultare dignum in singulis de petitis
sicuti et obligatoria Depositione publicanda tam de Substantiæ
seu reparationes ac circumstantiis inquirendi et investigandi
inquisitiones suppositi expediret et quid quid est in re deducta
subjecta apparuerit posuisse et quæ limites deducere et partium dicta
inderaret, cuj decisioni Lis hinc inde exquisitæ unum finem esset Ad quem
Panthodio interesse esset publicandi et inquisitore Lis Albertus
etc, utriusq Partis tempestivis de præmissis juxta Lis pendentis

et transibis per G. Wolowski quentas officere in unam summ cum tare
summam mille quadringentorum quidem Zyphonum et Lestarij Unius
et quidem et alterande portionem Parentis dicti Summam octingentorum
septem Zyphonum et Lestariorum duorum, cum vero ex portione D.
N. Alberti Malisewski summam Ducentorum septem Zyphonum et Lex
tariorum duorum, Inquis exdivisio dictis eam Partem Actoream concer
nire adjudicatione Successor D. N. Alberti Malisewski expedire non valet
adhorende praetitis Exponibus G. Michaeli Wolowski hic et p. P. C. actor
P. I. Bartholomei presente ventura Die recognoscend quittatione seu
in personam persolventis faciend cessione coram Officio Castrensi
Lovat et debite enumeret, G. vero Wolowski summam eam Lestor &
selevatis citra termino quieter, ac de portibus post levatas dum
mas, ex una septimana in praesentia Mris et Duor N.N. indemne
dat futura, prodicta Partes sub pena Banitionis quod decernitur
et terminus publicandae citationis ad Castrense Officium Manifes ta
tionem facienda Objicit peremptorius lustra post alteram Partem sub
pena quatuordecim Marcarum Partis per partem praesentem termino sibi
coram Officio vero duo predictum in instanti sub pena Ban
tionis q. interpositi Actoris ratione vero summae ducentorum Zy
phonum p. G. Wolowski G. Jacobo Borowski successori D. N. Alber
ti Malisewski Iudici praelato ad complementum totius summae
in obligatione dictum dudum Haeredit. praemissa obligationem
tionem eq a G. Borowski uti de jure veherit reservat. quantum
ad inscriptiones fundi ad revisionem Camporum et Officii rum dem
contulit, qua expedita ac investigatione et Bonis facta Siquidem
nulla deputatio nullus separatus petet pinde Officium Partes ap
ris praesentione liberat stant et pronunciat nihilominus quoniam Officio
sub deducit insemiratendo vero gravi in Parte G. Wolowski re
lis vatas esse et ex quo in revisionibus earum partis existimpo in
quo reperiat in tuam Exponentem Simpliciter est veris dictis in
ris ~~simi~~ potiori parte imputatis esse quod teneris Partem actoream ad recompensam earum intemirationum Juxta estimationem
venit decernendo ~~Zyphonum~~ Melioratione pinde Partem Exponentem
Ejusmodi juramento p Officium moderatis eid. G. Wolowski in
stim cum summa Originali in termino et subrogatis pro
pto levat citis et enumeret lucta denique percipiendam Par
tem Actoream Para trium Mas cum Polonicalium Pa
ri in termino cod Officio Deus to tendem in instanti

Iana Barilionis quae interponitur solvenda Decreto pro
tis vigore
Antonius Gabriel Dapifer Terra Tawskrzyn et Vice Capitaneus
Stren. plocen. mp

officium praesens Castrensis Capitaneus Plocensis ad oblationem P. Mathaei O
nomski Decretum infrascriptae condescensionis in B. inferius no
nanae officiose per infra specificatum M. Iudicem Castrensem plocensem expe
manuque eius propria subscriptae reproducens ad acticanae actisque
ingrossanae suscepit in tenore sequente inserat et originale
Decreti circa acta relictum.

In Castro Plocensi 4.2. ante F. S. Bartholomaei apli praxa Anno

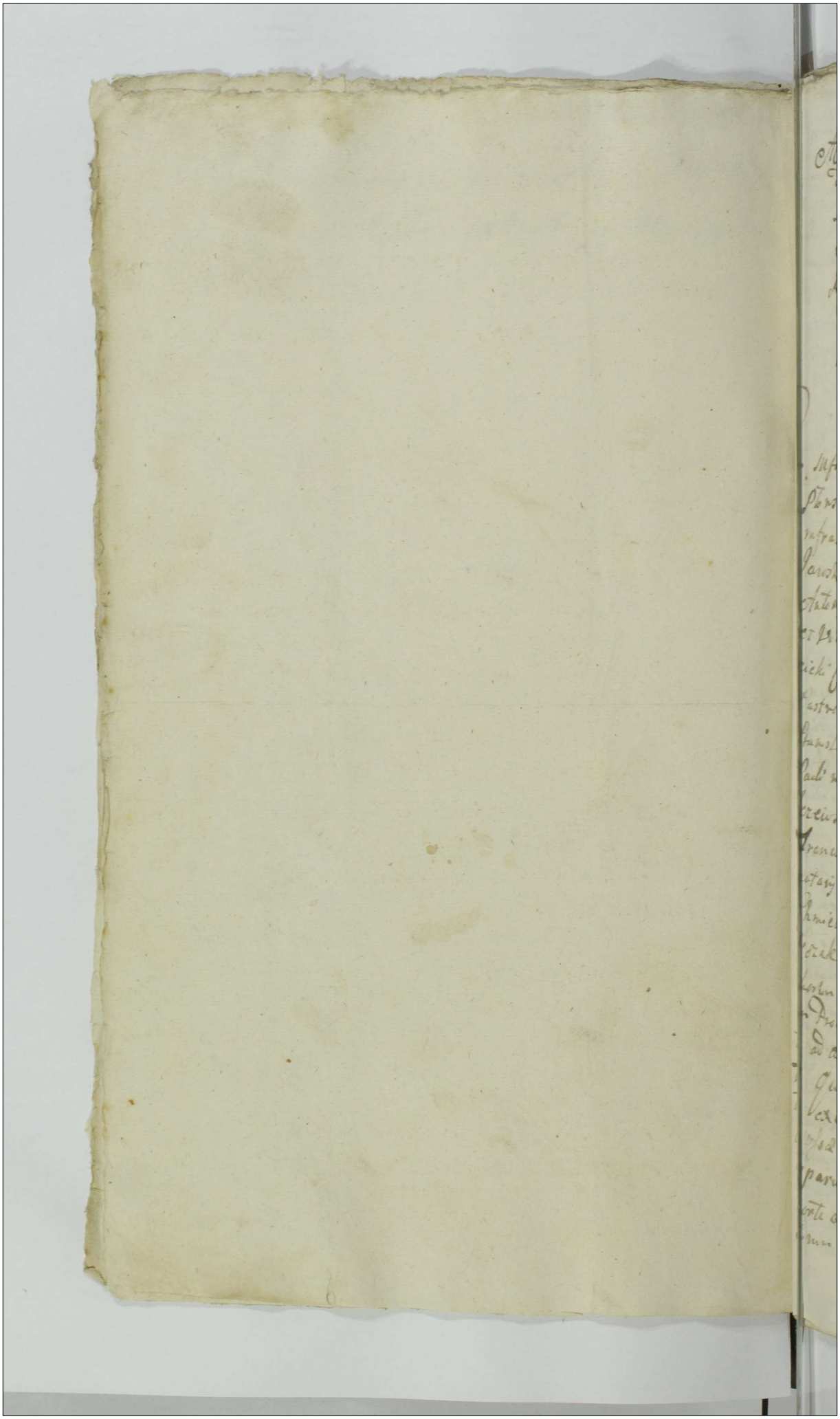

Actum in Sierpe Feria Tertia post Festum Sancti Francisci Confessoris proxima Anno Domini Millesimo Septingentesimo quadragesimo primo Idque vigore Compromissi Feria quarta ante Festum Nativitatis Beatissimae ac Gloriosissimae Virginis Mariae per Partes infrascriptas Anno praesenti inscripti:

278

Coram Mfico Thoma a Dębowa Gura Dębowski Plocensi Plonscensi Capitaneo ad Causam praesentem per Partes infrascriptas Superarbitro atque Mfico Paulo ni Jaroszewo Jaroszewski Judice Terrestri Plocensi ex parte Mfici Antonij ni Zakrzewo Zakrzewski Dapiferi Zascrensis et Vicecapitanei Castrensis Plocensis Tum Gnoso Gabriele Swięcicki Camerario Granitsali Zacrocimensi et Burgrabio Castrensis Bobrownicensis Terrae Dobrinensis ex parte Gnosi Stanislai Zorawski Arbitris locatis in praesentia Mficorum Pauli ni Kiedzborz Bogdanski Subiudicis Adami in Grybice Jezewski Notarij Terrestrium Plocensis Gnosorum ac Nobilium Francisci Lipinski Camerarij Thomae Jaroszewski Vicenotarij Terrestrium Plocensis Jacobi Kysicki Joannis et Antonij Chmielewskich Burgrabiorum Castrensis Plocensis Ignacij Kozakewicz Casimiri Czachowski Jacobi Bitkowski et aliorum Plurium Nobilium ad actum praesentem congregatorum necnon Providi Gregorij Rokicki de Grotkowo authentici et Jurati ad actum praesentem acclamandi coassumpti eundemque acclamantis Qui quidem Mficus Superarbiter una cum Arbitris locatis ex vi Inscriptionis Compromissorialis de Actu Superius ex Ossae respectu Summarum quae et quantae ex inscriptionibus apparuerint rerum mobilium clenodiorum inventariorum morte olim Gnosae Hedwigis de Zakrzewskie Zorawska derelictorum restitutae adiudicationis per partes infrascriptas inscriptae

personas obligatio non nullorum defectus et avulsio apponet et deducatur
Rerum mobilium non solum mala similiter conservatio, verumet deteri
oratio, pter non nullarum in suffragium animae eiusd
Gnosae de Zakrzewskie Zorawska Consortis suae sine ta
men consensu tam alii mfici matris quam filij mfici
Dapiferi Zarensis ad Ecclesiam scompensem Ordinis san
cti Francisci attestante scripto certo manuali ab Admo
dum Reverendo Francisco Karnkowski protune Guard
ano Scopensi conversio et extraditio luculenter patet
et probatur ad Circo Judicium ulterioribus partium
Controversijs exauditis et bene discussis resolvendo sus
pensionem in ante factam ex ratione male Conser
vationis clenodiorum non nullorum dispersionis ac
rerum mobilium deteriorationis exinde Juris advita
litatis abusus Consensionis Jus advitalitiale ab eadem Gnosa
de Zakrzewskie Zorawska marito eius Gnoso Stani
slao Zurawski, sanciens cassat perpetuo decernendo quatenus
idem Gnosus Zorawski eadem clenodia in mensa Judicij
sui repesita insistanti mfico Dapifero Zasorensi ext
dat et non nulla iuxta registrum manu Judicij sub
scriptum extradenda et reddenda in et pro feria secunda
post Dominicam Rogationum proxime in anno Deo dante ventu
ro millesimo septingentesimo quadragesimo secundo
procuret, idque coram officio Castrensi Plocensi sub rigore inferius expresso
et quoniam eadem clenodia Gnosus Zorawski extradidit mfico Dapifero
reddidit quo extradita clenodia per mficum Dapiferum uti eius
propria accepta liber Gnosus Zorawski pronunceatur quantum attinet
res mobiles siquidem ex Relatione Gnosorum Thomae Jaroszewski Vi
cenotarij Terrestris et Jacobi Ksicki Burgrabij Castrensis Plocensium
Judicio suo constat easdem res per malam Conservationem seu continuum
usum earundem esse nimis deterioratas quas recipere mficus Dapifer
non valet proinde easdem ad Gnosum Zurawski spectare declaret nihilomi
nus Judicium sapiendo inter Partes easdem pretensionem tam compensan
do Inscriptionem super summam quindecem Millium Tynphonum
~~[illegible]~~
~~Jacobo [illegible]~~

Deactu superius expressam ac summa provisionem quam olim Gnosus Jacobus Z
uski parens Gnosi Stanislai participavit prout ex quietatione manu
per eundem Gnosum Jacobum Zerawski data deducitur praescindendo
ulteriores inter Partes Lites ac inventariorum per Mficum a
rem praetensorum et Regestro Gnosi Zerawski per olim Mficam Judicissam
matrem favore filiae suae et Consortis eius datorum deductorum mo
ficando praetensionem praecludendo amara Jurgia Foritum proc
hac in Causa perductum annihilando quoniam Gnosus Zera
cum eodem Mfico Dapifero Zacrensi pro eisdem praemissis, pr
oribus pro summa duorum millium quingentorum Tynphon
Judicialiter Composuerunt Proinde Judicium approbata te
modi Compositione Judicialiter facta decernit quatenus
Idem Gnosus Zerawski summam eandem duorum millium q
gentorum Tynphonum memorato Actori in et pro Crastin
Festi Nativitatis Sancti Joannis Baptistae proxime in a
no Deo dante Venturo Millesimo septingentesimo quad
gesimo secundo Coram officio Castrensi Plocensi pro
quietatione de praemissis authentica recognoscenda absque o
bus Juris diffugijs solvat et realiter enumeret facturus
praemissa omnia Citatus sub Poena Banitionis quae decer
tur et Terminus publicandae post quamlibet Contraven
nem mihi praefigit peremptorius luita per utramque partem p
na quatuordecem marcarum polonicalium parti per p
tem compensanda Judicio nunstanti solvenda. Inscrip
nem vero eandem et totum processum ac omnes praetensiones
quavis occasione ad diem hodiernam pululantes Judici
praesens Compromissoriale ex rationibus Judicium suum per
ventibus praeter nonnulla clenodia non extradita iuxta
gestrum manu Judicij sui subscriptum extradenda tollit
cassat et annihilat perpetuo et maevum.

Thomas Dębowski Capit: Plocen: per utramque partem inscrip
super Arbiter. mp

Paulus Franciscus Jarosz Ski Judex Terrae Palatinatus Plocensis expon
ni Capitaneus Zawicki et Vlasmey Palatinatus Locatus arbiter mp
Gabriel Swięcicki Camerarius Graniciabi Zworoczmensis
et B: C.B. T.D: ex parte G. Zerawski arbiter locatus mp

281

Officium Praesens Castrensis Capitulo Plocensi
ad oblationem S. Antonij Chmielewski Burgrabij Castrensis Plocensis Decretum Compromissoriale inter partes
Inferius nominandas in Oppido Sieprz
per Infrascriptos Mcos Ac Gnosum
Superarbitrum et Arbitros offitio pro-
latum manibusque ipsorum propriis subscriptum
reproducens ad Acticandas actisque praesentibus Ingros-
sandum suscepit in Tenore tali Inserto
originale ejusdem Decreti circa acta
praesentia relictum.

Actum in Cro Plocensi F. 2. ante F. SS.
Simonis et Judae Aplorum pxa Adni 1741.

[illegible] summa praesumptionem [illegible] Cnasi Jacobus

Inter Mficu Zakrze
wski Dapifer Zas
kiewicz et J. Zerawski
Decretum Compro
missoriale

Jx Mm

Jml

282 92

Actum In Fundo Bonorum Niedziałki Feria Quinta Ante Festum Sancti Martyrii Pontificis proxima Anno Domini Millesimo Septingentesimo Quadragesimo Secundo Coram Gnosis Hieronimo Kaminski Camerario Josepho Kruszewski Vice Notario Terrestribus Zawskrzensibus Nlus Plocens Praesentibus Mfico Stanislao In Gnoinbr Przeciszewski Vexillifero Nlus Plocens Tum Gnosis ac Nlibus Adamo Tański Burgrabio Castrens Plocens Alberto Sawiński Alberto Niedziałkowski Alijsq ad Actum Plens Congregatd Nec Non Mli Rni Gnali provido Stanislao Sokołek de Dembsk Actum praesens Aulmante.

In Termino hodierno Vigore Decreti Judicij Trnis Zawskrzens Inter Mficum Mathiam Piniernam Novogrodens et Gnosos Albertum et Casimirum Niedziałkowskie ab una et Nles Jacobum Nicolaum et Albertum Niedziałkowskie Citos parte ab altera In Srzensko In Terminis Communibus Terrestribus una Cum Continuatione Anteriorum Causarum In diem hodiernam Incidentibus Feria Secunda Post Festum Sancti Lucae Evangelistae proxima Anno Nunc Currenti 1742 lati Ego Mediante Resolvendo Remissionem a Judicio Camerariali ex Fundo Bonor Niedziałki ad Judicium illud facta Quoniam Nlis Jacobus Niedziałkowski Solus ex Citis In Trnis Anteacta Condescensionis Nec Inquisitiones educere Nec

actum in Crs

eductd

Ante Summam praecisionem Dnorum Sim. Casimiro Jacobus

8

educto Subjacere se Voluit et exinde Judicatum pati renuit
indeq Ejusdem Decreto Injunctae Condescensionis Contravenit pro
punibilem eumq Judicium Sententiat Decernendo Quaten
eluendo ejusmodi Contraventionem Poenam Quatuordecem M
carum Polonicalium Parti et Judicio per Medium Parti In Ter
mino Infrascriptae Iteratae Condescensionis Sub poena Bahi
nis In Ibidem Publicandae Judicio vero In Instanti Solvat
enumeret Nihil Ominus Necessariam esse Iteratam Cond
sionem Gnosorum Camerariorum Seu Vice Notarij Trium Zawy
Unius aut Duorum ex ejusdem Absentia non Obstante ad Te
dum Bonorum Niedziałki Consuerat Lisi Gnosi Camerar
Seu Vice Notarius Captato Tempore Prima Avisatione Pu
um Triduo praedictae Condescensuri Seu Condescensurus
cretum Anterius In toto exequatur et finaliter Partes non O
te, quavis eorum Contumacia dis judicabit decreverat Supp
In Virtute Suprascripti Gnosi Camerarius ad Bona Suprascripta
cione Condescendentis Jurisdictionem Suam prima Securitate Actibus
Juridicis Solita Fundarint, Partes ad Suj praesentiam acclama
Fecerunt, ad Cujus Mbi acclamationem Partibus ipsis Actorea M
Methu Pinierne Novogrodensis Alberto et Casimiro Niedzia
Kowskie Ptr Citata NN. Jacobo Nicolao et Alberto Niedział
wskie Ptr Comparentibus et Secum Judtr Controversiae Lu
Controversijs Exauditis Teneri Ante Omnia S. Jacobum Nie
Kowski Satisfacere Decreto Suprascripto Judicij Trium Zawyszeń
In Puncto Solutionis Poenae Quatuordecem Marcarum Polon
et Vice Notarius

Contraven

pro Contraventione Anterioris Decreto Adjudicatae Jelij In-
Instanti Sub pœna Banitionis publicanda. In Negotio vero Prin-
cipali Partibus Causam prosequi Injungit In prosecutione Suspen-
sa ad præsens repositae Inquisitionis per Partem Actoream In Trno
Anteacta Condescensionis educta Affectante Parte Citata In Mu-
tuis pensionibus Suam educere Inquisitionem Judicium Ejusdem Par-
ti educendæ Sententiæ Jelij In Instanti et Addit Mlis ejus ad Rothi-
landi Sup Incorruptionem Testium, Petitit, Nlis Jacobus Niedział-
kowski Suo et Aliorum Nomine, Induxit Testes Induxit et Inqui-
sitionem eduxit, Post quam eductam Suspenso Iterato Cognitio-
ne Negotij pro meliori Suj Informatione ac Indagatione Se-
se ad revisionem Agrorum Contulit, Quam præsens Actoribus
et Citatis expedivit, post quæ Præmissa Resolvendo Anteriores
Judicij Suj Suspensiones, ad Lectionem Inquisitionum per Partes
Utrisq Eductarum Condescendit, Quibus lectis et per Omnes
Circumstantias perpensis, Tum ex re Oculis Subjecta Quoni-
am patet, Nlem Albertum Niedziałkowski dictum Gorny Fundos
Actorum Mfici Pincernæ Novogrodensis In loco dicto Wielki possedisse Dot.
per vero Omnes Citatos Sulcum unum æstivalem in loco dicto
Nowina Seu Srzedzina a Granitie Hoynowska ad Granitiem
Kgnozewska protendens per Nlem Albertum Niedziałkowski ot
Stanislaj Filium ot Nli Lucæ Niedziałkowski Avo Actorum
Actis Trrbus In Srzensko In Trnis Communibus Feria 2da pt
Festum S. Lucæ Evangelistæ 1651mo Anno Resignato Virgul-
tis densato per medium denegasse, In Tertio vero loco dicto
Wygony Sulcos duos Nuncupatos Pestkowizna et Dziatyszczyz-
na Inter hocce depulsorium Immiscuisse quarto vero In loco

Cerialium

Circa viam Lęska Particulam Agri ex opposito Agrorum Mfici
In longum protendentium per N. Jacobum Niedziałkowski Cittu
versaliter per Actorem binis vicibus Inseminati Coarasse et Se
derie Inseminasse et Collegisse Judicium Itaque In primo loco
dicto Wielki Dół Incipiendo ab ipsa ~~[illegible]~~ Berra Magna
Virgultos Octo Septem et quartae Partis Subiter, Cupislibet Virgulti Inse Continentium
Suravit et Mfico Actori tradidit. Item in Secundo loco dicto
cina Seu Srzedzina Sulcum unum aestivalem Incipiendo
Granitie Kęnczewska ad Granitiem Stoynowska Cum virgultis
mentem Delnationis Suprascriptae Mfico Actori adjudicat
Tertio vero loco dicto Wyżony Sulcos duos Consentientibus par
Commutandos Circa Fundos Nlium Jacobi et Nicolai Niedzia
Kowskich Declarat, quam Commutationem Suum robur per
habere vult Suprascriptos vero Sulcos Pestkowizna et Dze
tyszczyzna dicto Mfico Actori ad Fundos ejus adjungendos
Sententiat, In Quarto loco Circa viam Lęska eandem Particulam
ex opposito Agrorum ex utraque parte existentium per N. Jac
Niedziałkowski Transversaliter Coaratam Rectitudinem Mfi
Actori Adjudicat. In Aliis vero locis in Omnibus Tribus Cas
Affectantibus Partibus Utrisque Dimensurationem aequalem
dictae Proprie Niedziałkowizna In quinque Partes Scilicet M
Actori Tres Nli Alberto dicto Gurny Quartam. Nlibus ve
Jacobo et Nicolao Quintam Niedziałkowskim per se p
Praesentia Duorum Nlium Conducendorum Captato Tempore ~~faciant~~
Sine quavis Injuria faciant. Quo Spectat Per Partes
Utrasque Disarationem Granitierum Inter Bona Niedziałki
~~Scilicet~~ p Mfico Actorem quaesita Siquidem Nulli Scopuli
et a Bonis Nlium Niedziałki distincta

rent

rent Judicioq Suo Trri Condescensoriali Scopulos Novos erigendi non Competit, proinde Causam Praesentem ad Mficum Succamerarium Plus Plocen ~~Remitte~~ p cognitione earum Graniterum et erectione Scopulorum Remittendam Sententiat Ad extremum Quantum attinet Causam Facti Quoniam ex Inquisitionibus eisdem, luculenter patet N. Jacobum Niedziałkowski Mficum Pincernam Novogrodensem Circa Coarationem Suprascriptae particulae fundi diffamasse In Vitam Conspirasse pfatq Particulam binis vicibus Militiose Coarasse et Suis Ardoribus Iterum Coreminasse ac Collegisse Redarguit esse reum, proinde Judicium Punibilem eumq p Praemissis Sententiat, Decernendo Quatenus Id N. Jacobus Niedziałkowski Turrim Castri Plocen ab Acta Praesentis Inquitur Septimani Ingrediatur quidemq Sessionem per Duas Septimanas Continuet et expleat. Nec non Ingressa de Turri Poenam Duplicem Quatuordecem Marcarum Polonicalium Mfico Actorum Coram Officio Castrensi Plocen ~~Sub~~ sub poena Banitionis Circa Manifestationem Coram eodem Officio Facienda Publicanda, Solvat et enumeret. Quoniam vero Mutua Damna non tamen Consulta Causata eadem Inquisitione probantur Damna Damnis ab Invicem Sibi facta Compensanda declarat. Reliquas vero Violentias per partes Sibi Objectas Inquisitionibus non Deductas ~~Judicio~~ ac protestationes eo Nomine factas Judicium Plus Cassat et Mortificat Nihilq Bonae famae ac Honori Nocere debere declarat. Respectu vero Salis Unius Tonnae Bonae Niedziałki Nienowo et Kozilas Concernentis Quoniam Quisnam eamq percussit bat non Constat nec probat proinde

Protestamenq laesiva Coram Actis Trbq Crenensi Circumscripsisse.

Parti Judiciorum Simplicem Instant.

Mficum

Mfficus Actor a Restitutione ejusdem Salis liber pronuntiat a
extremum Quo attinet Pesullas Tres Nuncupatas Priechn
wizna ad S. Casimirum Niedziałkowski Pertinentes in Possess
N. Alberti Niedziałkowski dicti Gorny existens Decernit Judi
Lutenus Jd S. Casimirus Niedziałkowski ejd N. Alberto N
działkowski Summam Duodecem Florenor Polonicalr Jux
Judicialem Compositionem in Instanti in vim exemptionis ea
Pesullar Solvat et Quoniam persolvit Judlr liber a
latione pronuntiat Nlis vero Albertus Niedziałkowski
ejd Pesulis per se possessis in Instanti Condescendit Salva tn Collecta
ad pers Siligine hiemali Coneminatd in Anno Decoden
venturo 1743. Ejd Reservata, et cancel in Possessionem Tradat Tu
Sunt pmissa Partes Sub pena Banitionis in primis Judi
Trbis in Trzesko Celebrand post quamlibet Contraventio
Sup parte Contravenienta Publicand. Et Quoniam N. Ju
Niedziałkowski Decreto Judicij Trns in puncto Solutionis pen
14 mrs Polonicalr Satisfecit proinde liber pronuntiat.

Hieronymus Kaminski Camerarius Terris Zawskrzes m
Josephus Kruszewski Unotarius Trns Zawkrzens m

Officium pens Castrens Capitaneatus Plocens ad oblationem Inosi Ma
Dyderski Decretum Condescensionis infrascript in Bonis infer
nominatis officiose per Inosos Camerarium et Unotarium Trres
Zawkrzens expedit ac manibus eorundem Inosor Camerarij et Un
tarij Trrum pprijs Subscript reproducens ad acticanda actisq pen
Ingrossanda Suscepit in Tenore Sequenti / Inserat pr origin
ejusd Decreto Circa acta pens relictum.

In Castro Plocens Sabbatho pridie F. S. Martini Pontificis anno Dni
1742do

Jm Ixo

93

A[illegible] B[illegible] [illegible] de mi Termino Con

285

Decretum Condescen-
sionis in fundo Bonor.
Niedriatki inter Partes
intraeuntem [illegible]

Wrzyzda

Actum in Bonis Kosiny antiqua die mensis Termino con
descensionis assignato Feria Quarta post festa Letania
Luen. Pentecostes proxima. Anno Domini millesimo Le
ptingentesimo Quadragesimo Tertio Coram Reo. Laur bo
Joseph de Mutachowo Sokolnicki Custano Castr. Plocens
Plocens. et Rodentia Jurisconsulto ac Judice Ordinario
Stanislao Andrzej Kobielczyki Laurea Dominum Pastoph
rum Plocensium Thomae Sokolnicki Alberti Korczyki
Simonis Clodzki Casimiri Gniezdzki Alberti Rozdrazewski
ac aliorum rei non Procedi Curiose Legitime et Debite
Citatorum Nunciatum Mihi Judici Actori Citat. ac claman
te.

286

Officium Fiscalis Ecclesiasticum nempe Capituli Cathe
dralis Plocensis Patronus Plocensis mediante Decreto Judicij Eccl
Officij Castrensis Plocensis Inter Jurisd. Jacobum Skarzyn
et Dorotheam de Zyskowskie primi voti Boczkowa ad
presens Leonis Jacobum Conjuges Actores et Petentes ab
una et Jurisd. Antonium Skarbium et Stephanum Ko
dzielskie et absentes pro altera Partes et Actores prolato
mediante Quo Solutis Summae Lex Quittionum Plocen
Polonicalium exclusa tamen ea cap. Summa Decem
rum Florenorum et groschorum Octodecim in Compensationem cer
ta expressa Legnicensi Jurisd. Skarzyn Conjugibus pro
Termino in eod. Decreto expresso eff. adjudicata et de solvi
dum Quodis Rei Judicio et injuncta ac Poenitentialis Offe
cij Dei Castrensis Plocensis eorum absentia et Rei Offi
cialibus non obstante pro Investigatione ac Judicatione
Petentium et Litigantium Quamvis Pretentionum inter
Jurisdictionales Quod Skarzyn et Kosinskie ea Possessio
ne Bonorum Kosiny et Kosinki pertinentium Jurisdictionem
tangunt Libros tamen finali Decisione Judicatoria re
pous. Decreta futuris in Causa Completentur eff. Capitalem
pore distinctam tamen ad Quem Bona eff. assignata
Stag in virtute pertinens Decreti de Actu citat in Castro
Plocensi in Termino Quarterali Causarum Officij Ju
dicij una cum Sententiatione Antecessorum Causarum Ter
tiarum post Festum Purificationis Glorioseque Virginis Ma
riae

Marcie in anno presenti prolati Ad Requisitionem Dni
Antonij Kerinsky Burgomi Kerin Heredis Dei Lodenna
titulo per Literas determinato primitive ad Iudicium Bona
Kiny Condescendent Jurisdictionem obtinenda proxima omni
ntate publica aliis Iuribus Regia voce abstantis Alias
mibgata fundauit et actum ac Partes pti Le Agentes
Comparendum Duo Comm officii Condescensionali Deputes
Lo Ad aclamare in Iudicio Duo in Termino Partibus
Et quidem Venerosi Antonius Kerinsky Actore et petato pro
nabiter Petatis Amul et Actoribus Jnocis Lewko Mathes
et Dorothea Lyssakowka Conjugibus Rei pte Illustri et
modum Reverendo Martino Kozychy Parocho Zeromin Judicis
per D. Stanislaum Schmelzky Forani Judicii Condescensionali Co
parentibus et Lewa pdtis Controvertentibus Iudex Curiae
Judicium Condescensionale Considerati Liquidem Condescensio
huic Bonis Kerin Respectu Pretensionum intr Jnocentium
nem Kerinsky Juris hereditary Curia Certe in hoc Bonis
Testentis plis Jnocis Mathei Copiosa Inscriptionem et evol
Los Mathei ab Actore pallulantem est assignata qua
Pretensiones pls Partes exige Controversias judicate et exqui
in alys Arcanis Partis Actae inquisitionibus Quilta Term
cognitu et Decidi possunt Partibus Dispensa Decretum
Termen Partium Necessarium esse Inquisitionem per Partes
actoris in probationem Pretensionum intr Partes pallulantis
educendas Cenzer et Adductas Alis Requisitis Judicij
Rathisandum Super Incorporatione Testium ypd Partes
Comparentibus de in pstanti Super Incorporationem Testium
Inducendorum Praestitum Item Jnocentius Kerin
quam D. Laurus Mathei Duo et D. Dorothea Hallowska
Curia Duo mane in Lecto decumbentis nomine Judicum
stes et Inquisitores educant Inducendi et distincte
Literas ediderint Post quas edicta Inquisitiones Lecta
cum Condescensionale Jam ad Lectionem Reportatorem
Partes Decretum Jam quam et Electorum Inquisitione Ad
vendo antecorem Dispensationem Condescendat Lectis
tus Lectis perpensis et diligenter tractatis et discussis
cidendo pretensiones citatorum Partium Et Eundem Duo ad ob
Prosequutorem Laborationem Actis cum Filia Ignatis ac Michael
dicti Zuck de Bonis Kerin Subditorum ac Actorum Consideratis
in Causa Inquisitionibus Proponem Jnocentium Laurentium

Matevghi ad Evstionem Questionum mi Eam Rothum prout
fuget. Laberosi Mathei cum Filia eius. post. Fata Censorini
Feudi Mathei ac alterius Filii eius. et. Bonis Kesini pre
fugonem nullam occasionem dedit nec prosecutionis eorum.
mi giurium. Causa exhibit. Ille ad Statichonem ponens per
Inopem actionem Kusinski pretensam tenetur. ede in Cyprian
& mestaddam Comest. Liquid vero Inopis Kosinski hoc fu
ramenteni eis industr. Quonde Ll Inopis Matevghi. ablobre
ista. apud Lubetti profugione: Liber. pronunciatur. Eam vero
Cyprianorum Inopis Eandem Mustafe. post. Expositum. Labanio
Rutheum profugum Lubetium Par bonum unum pro
rum nunc reperiuntur. Ille non vacans cum Juvenca Quorum
Jumentum tum Aratrum cum Terris a Carmen. Ille. Circa
Inopem Kusinski actionem ac Condescendere de Eadem Jenerosa Ko
sinski extradat & Restituat. Ede. Sub rigore mensis expresso
Quo attinet Labenozum Cajetanum Juvenem Respectu Civis
Partes Alvarez ad Disputandum Circa Computationem
Qui mi. Bonis Kesini d. 24 Mensis. Novembris mi Anno mil
lesimi Septingentesimo Trigesimo Septimo factum et mutan
dum. Castellanis Cracovensibus. approbatum Libri de
Cayant. Liquidem actus Inquisitionibus. Ll. Cajetanus.
Civis et Illustrissimo Loco procuratis attamen Labonense Jure
Quemvis alios Labonos Stanislai. Fratis Filii Lubetia
Inopis. Kosinski Rius. Ille. Evocatur. Led veri publici mu
nicipibus disponit. Lipsd Quem venies Matheus Cognomen
Condescendere cum L Cajetanum Ju
dicium perpetuo ad Inopem Antonium Kosinski. Hoc Decreto pertu
Sore. Sentential. Ille non et alios Lubetios ultimo Lex
ad Sortem à Inopis Bartholomaei Unieski Deputi et Succes
si olim Inopis Lucae Bonikski Hereditaliter decesso per Testam
Antonium Kosinski pure Hereditarie Quaestum. Tam ni Bo
ni hujus Kosini. Nunc existentes. quam et si alibi ex
tant. profugos. Ignotos. Labonenses. Evanq Labonensium
chaelis. Rute profugi. Illam per L. Lawlum Matevghi
educationi et per L. Kosinski condonatum eandem
Inopis Matevghi in perpetuum adjudicando. pertinentes. circa
Bona eum Kosini Haerentes. et per Inopis Matevghi
Conjugem. circa Condescensionem de Eadem relinquendos
Ultimo Judicium ex Lubetii per Inopis Matevghi. usum
Quod. Ignet. Lus ad Inquisitiones tam Hyemales
quam vernales Quando quid tum ex Inquisitionibus quam

et mediis Authoribus Partium Legiferis probatis Insen
natorum Judicio Lis sub Senatu Venetorum. Generosus ve
Malevolti per Registra pro Lui Commodatione. moderati
Lugubris Insemination hyemales esse. Inpert. s
vide. Comprobet Dl Provisi Decretus. Malevolti Lun
Latera Regia pro Insemination Insemination Agen
Lium nec non Realitatem Insemination Commodatione Trium
Trium mi Insemination Recentem vernalem experien
de mi Instantis audiat. esq. Mihi adjunctum Decre
Quesitat prius Libros Centum quinquaginta Actorum
Legine hyemali ultimo mense recepta Experimenti Lun
Tum Legis Trimenstris mi Insemination vernalem experien
Commodatione manu Lubrica Lui Lubrenpt. Realitatem Co
dem Lua Comprobatione attenta esq. Lectus hyemalis
Centum quinquaginta Dil Comprobet Mensis Jugulum
mi presentes Insti Alexandri Ezziely Burgaly Pasche
Placentis Pro Parte citatis ne aliquem inter Partes Civil
Lectionem Veniant Contentiones conducendi Generosi Ne
Mi explicis Bonis Rerum Lui Comprobet mi usu Lis Le
re Collegendos declarat et permittit. Jam vero Trimen
mi Insemination vernalem experientia mi Commodatione ex
Provisi Rerum Malevolti ad mentem Comprobationis post Legulo
Trimestris Lectis Rationibus Sancti Joannis Baptistae mi
Quatuor. Octo Septimanarum mensura propria Jugu
Malevolti mense proxime presentata et per Actum Lum
obligibata Rem adjuncta ad quemcumque Recretum Lus
ta Partes Civiles absque Nubem arkiem Comprobationis
ne Legis Scripta mi Causa Dil Provisi Dl Malevolti in
Requisitionem Restituet et extradat Dil Lib Rerum Inventi
Specificata Porro Jugulum Judicium Quietem Trimestris Provisi
Mul Ito Quietationes de Decimis Ecclesiasticis Stanti
Poperione Lua et Lotte cas proveniente mediante Trimestri
et cas Corani Actus Castro Placentis mi Legitima Testamen
utatis Sancti Joannis Baptistae mi Tempore mi Dominio
cas quo Lumina Generosi Malevolti Comprobatus de
cretis Judicis Officii Castro Placentis a Provisi Rerum Malevolti
Mi adjunctum Provisi Contentiosi Juris Testatus est
Dil Bona Bartolomeus mi Lub in Casu Centurionis
mus Civis manifestationem Publicum Factum Provisi Rerum
omnia Lua Dil Malevolti Comprobatus Quam Provisi Rerum
et Legum de Contributionibus Jugulatis Imputatis extradi

antocisus Kesinski Ldg. Sub Poena Bannitionis Quae de
mittitur et Terminus Publicandi Ejusd. Poenae Bannitio
qui ne primus de Judicio citari post Quam Liberae me
di citationem Quaestionem de Decimis Contraven
tionem mi primus et proximus Patri Albert Guerittanus
Terminus Consecutus Sententiae Lecta per Nobis
Poenam 17 mm Polone Parti et Judicio huc Ger
dicionali per medium Rabi Per Partem Rabi Jeron
iam Compensandi Judicio vendigatorii juxta Leges
Leges Solvendi Judicio: Munimenta munimenta Judicii
Fortunam Tam Bonorum Kesinj Inspiciendi Kesinski qui
Bonis Kesinj Legisse Leschinski Inspexit Nuntius et Regula
ri Kesinjski appellatio post Omni Lucam Bonke Judicis
jecto nunc per Inspx Kesinski praecepta Inspx Skalczyn
Imperent de negotiante et quoniam Inspx Skalczyn
cum Comparatum nomine Jerzy nobis prius vocatus cum Com
parum nobis et Jerzy citatus nec quid Skalczyn nec
Inspiciam citatus Judicio negotiante audiatur Partis nobis
Inspiciam exhibendi Judicio negotiante Latrocinio cum Skal
Inspiciis expresse Quo altero Judicium Latrocinio cum Skal
Inspiciis hue mandato Jud nobis Judicium Sedem Munimenta
Comparata Inspx Kesinski Comparentibus Exhibendi
Inspiciat Quae omnia Comparata Legibus Jd Skalczyn
ni Lucae Judi obscultato Inspx Kesinski exhibendi et Skal
citari Prandi Judicium in puncto exhibitionis Munimen
tionem Liberam Inspx Skalczyn utrisq Conjuges Liberos
fuit et pronunciat Deinceps Quamobrem post Lenatas
Summus nempe post Orphanos Lectis Actitatis Jeronimus
Baptistae ad mentem Compensationis de dicta et Anno
Inspiciis expresse Judicium Inspx Skalczyn Sine Tamen
Inspectione Respectum Domestice ad Jd Kesinski Spectem
te Inspx Skalczyn Judicium praecedit Quo ad Judicia
nem Compensum Reverendi Martini Rodyeti Parochi Jeronimus
Respectu Decimae ed Lotis per Generosos Skalczyn Conjuges ni hil
Bonis Kesinj Possessi et Judicio Judicanti Provenientis Retento
Ligni Exhibendi Inspx Skalczyn Satisfactionem mediatem Intuitu
Quod Pretensa Decimae Judicio Judicanti offert et Condemnatur
Munimenta Compositi Satisfaciat declarat Exinde ni Injudicio
mento Declarationis quod Decimi Judicis Quintenus Jd Skal
Legibus cum Judicium Judicij Actis Judicium Testi Retentis
Laneti Joannis Baptistae Jeronimus Judicium Parochi Jeronimus

288

Judicentem Locumtenentem Sup. Lub. Regore Legenius expres
sus Stag m Bodus et Wesing expedit et Decreti prece
nubis Actug peracto hoc Officium fendescensionale je
pe Deputatos Mus Notarius Gasser Procurat pro De
ne ac disputatione in Limitibus Praetensionem Quaest
et Litigatum inter Dnos Matthiam et Stephanum Ko
stale ex una et Deputatos Dnos Nicolaum per Com
Parte ex altera pertinentium Regore de alti Legenius e
presentati in Causa Limitis pacti ad Dona Kosinski Leu
sky Requisne Deputationem Juramen Kosinskich.
rectum Le Gentilet: et Dna Urszula ni Dnae Lesz Laces
nue et Judicibus Primis anne Currenti Condescendendo Jud
dictorum Judicium in Praetensa Dnorum ac Nobilium
tony Chmielecki Burgraby Posnan Thomae Sokolnicki Franc
Komorowski Alberti Komarzyc Joannis Dzialynski Paulo
dae ac Petrum per Vocatos eiusdem Commissionis Provid
ni Ledochowski de Chludzyn Fundum et Actum ac Ju
dei inter Le agentes ad Comparendum hoc Coram Offi
Condescensionali Deputato Nob. accusatore demandatum
in Termino Partibus Lisq Citato: Et Judicem Dnos Ko
thai et Stephano Kosinski Fratribus Germanis Actoribus
Citatis et Judicentibus personaliter Generosis Nicolao Ko
gibus Fekki et Actoribus per Procuratorem Jacobum Nowicki Nomine
Dne Consortis Suae ac aliorum nomine per Generosum Magda
na de Luczyce olim Magnifici Casparis Rybinski Capitaneo
necensis Relicta Consorte Judicia Judicialis pbr. Joannis Ostro
descriptionali Comparentibus et Lecum pbr. Contravertente Pro
Luczum Procuratoris procer Contia inter Partes orginaliter Le
agentes audiri et Testimonium perhibi Quando quid Pro
Lones ex Depositione Generosum communi Consilio Magistratus ex
vamps Civitatis Posnan Partes edocte ad Depositionem Jud
ac Leg Condescensionali Convenerunt Quorum Productis Dep
Literalibus Defertur Eundem Lecta Depositione Matutinu
Sectum ac Judicium Dnos de Luczyce Rybnicki Relicte Pecu
nam esse Deputatum ad Probationem Praetensionem adver
cem Obtestatum per Partes utrasque edocendam Quod et Ju
Juramenti Et Actebatur Nobi Ad Lothi condum Super Pro
bationem Testium Judicium prestitenunt Dnos Matthias
et Stephanus Kosinski Fratres Germani Nobis Gens Deputatos
Dnos vero Jacobus Nadezyski in Requisitum per Dnos Kosi

Gnesta

[illegible] Testatus · de Consensu · eius inducendis · educenda · per
[illegible] offert · Proinde · Rogitant · Quos · Iuxta Leges Statuta inducendos
[illegible] abventante Supp. Maiestate educendi · Tandem post · expeditam
[illegible] Causam · Cuiusque Partes utrinque · Originaliter citt. · Le agente
[illegible] Regio Fiscali et singulas · Protestationes · et quamuis Iurium
[illegible] Regia minuta Possessionis Bonorum Iuxta Leges Statuta
[illegible] Capitis intervenientes et pretendentes · et abnuentem ad Le
[illegible] Vocati · pro Quorum Ducentorum Quinquaginta · judicialiter citt
[illegible] Comparuerunt · et Comparationem · Quos Quamquam pro pre
[illegible] tendentibus · pretendentibus · Quorum · Carolus · Maiestatis · Sac. Cesa
[illegible] Regie · nomine · Agnathyus Quos Iuxta Statuta exhibendam
[illegible] declarat · Proinde · stando · esse · eidem · Comparationi · judic? Subse
[illegible] quente · Quorum Quidem Subsequente · adinvenit · et · Decernit · Quatenus
[illegible] Quos · Maiestatis · Quamquam · Quinquaginta · expressam · Ducentorum
[illegible] Quinquaginta · in · Presenti · judiciali · Acta Comparitam · Coram · Offi
[illegible] Castren · Plocens · in · Ep. pu Cyclia · desti · Natu Sabbathi Ven
[illegible] Joannis · Baptistæ · proxime · Imminenti · ac ventura · me
[illegible] diante · ad · Quos · Dispiciat · et · Manifestationes · Scheat · eidem
[illegible] Quos · Regiam Potestatis · Fermanis · mediante · inter Partes · de
[illegible] Quos · Quinquaginta · Ducentorum · Solvat · vel ex · Quamquam · ad
[illegible] Quos · Quos · Maiestatis · adjudicata · et provenien
[illegible] tatibus · de Quatenus · dem Supp. Maiestati · sub Pena Banni Statuti
[illegible] Regni · in · Casu Contraventionis · Quos · Manifestationem · Publicand
[illegible] Acta per eum · Proprio Maiestatis · Quamquam · Quinquaginta
[illegible] Quos et Judicium · Data · in · Termino · Quinquaginta expresse · Judi
[illegible] cium · Quos Condescensionis · Inquisitionis · juxta · Quinquaginta · Legis · et
[illegible] Quos · Nihil omnino · Judicium · Quos Condescensionis · alter
[illegible] Compositione · judicialiter · citt · Partes · subsecutt · Pretensiones
[illegible] Quamquam · citt · Quos · et · abnuentem · exortas · Tollit · Cuspar
[illegible] Quos · Perpetuum · Partibus · in · esse · imponit · Silentium · Ju
[illegible] ditionem · autem · Quos Cybinska · Relicte · Quinquaginta · Juris · Tuitu
[illegible] Statuti · Regni · Sabbathi · vindicandi · praemissorum · et aliorum · Se
[illegible] Quos · citt · ad · Quos · Suos · Documentos · Quos

Jacobus Josephus Sokolowski Notarius Castri Plocens

Officium gerens Castrens Capitli Plocens ad oblationem Supp. Matthiæ
Rosinski Decretum Condescensionale infrascriptum in Bonis inferius
nominatis officiose per infrascriptum Notarium Castrens Plocens
expedita manuq. Ipsius propria subscripta reproducens ad acticana acta
pens Impropriana Susceptum in Tenore sequente inseratur originale vero
ejusd. Decreti circa acta relicta

sub actum in Castro Plocens Sabbatho in Vigilia Festi Nativ.
Sancti Joannis Baptistæ Anno Dñi 1764

Decretum Condescensionis
in Bonis Kozinj et Kozinski
p. Ossud Cust. P. Locense expedito
1743 tio Ao

Inspex

Actum in Domo Sedilaris Feria secunda post Dnicam Pasce 94. Resti
Sanctissime et Individue Trinitatis Anno Domini Millesimo
Septingentesimo Quadragesimo Secundo. 280

Coram MM. Valerianum Jo Nicola Nepret Judice Nicolao Jo Zazzera et Egidio Bussa
Subindice atq; Discretionem Lubomagli Notario Terrestribus Lanciscensibus Jo Bta
tis Josephi Pinterij Zamietensis Burgralij Castri Bucensis Alberti Pupatensis
Justigatoris Terrestri Lanciscensi Joannis Lucæ Bami Dzwonkiski et Adam
ad Actum Presentem congregatis nec Non Mlis Regni Sibi Invicti Joannis
Chrisostomi de Villa positum authentice et juxta actum Judicium
Judicium Cognascriptum Condescensionale Satisfaciendi Decreto Judicij
alij Petricoviensis Feria secunda post Dominicam Quasimodo Quadragesimalis
Anno Presenti præsentis Anno Presenti Vigore Decreti Tribunalicij Regni
Petricoviensis prolati per Executionem Decretorum Decretor commendam
tium Tribunalicij Regni Petricoviensis grauis et Judicij alij superius deduc
ti et inter Partes subscriptas nominandas prolationem ex registratione
earundem Partium Condescendit Comunitate Actibus Officiosis premunitis
per Cognascriptum Ministerialem proclamata Jurisdictionali suam Jon
dixit et ad Comparitionem Partium Actum Presentem ad Diem Crastinam
reclamare Jussit die Quæ Audientia Videlicet Feria Tertia post Festum
Sanctissimæ et Individuæ Trinitatis Crastinæ Actus Hesterni resumpti
Jurisdictione sua Judicium Cognascriptum Condescensionale Partes
ad Comparendum Mti. adstanti acclamare Mandavit ad Suius Acclama
tionem Partes et quidem Actorea per Ipsum Venerabilem Dominum Nowosli
kow et Reorum per Ipsum Illustrem Nicolaum Stanislaum Bilczewski
Illustri Mtia Marcianna Juranska ob Illustris Mtis Stanislaj Bilczewski
Regni Castellani Lancicensis Consorte relicta Ordine suo pro Interesse
tantum filer pro Interesse Successorum ejusdem ob Illustris Mtis
Castellani Lancicensis Minorennium per Ipsum Casimirum Domas
Bonorum Nitrigee cum attinentijs Actorum nomine Comparentibus
et Reum Petit Contradictentibus Earum Controversijs Judicium foran
te producitis examinatis Documentis ad Dies respectis Considerationis
Quidem causa Dies Decimæ respectu Extensionum Pandi hucusq;
Certis Ejq; Jn punctis Situationes Quaminis Contra Officium Castrense
Lancense in Terris assignatis post Terminum Exemptionis Litem
pro cognitione et Investigatione Extensionum Condescensionis, Inter
Cesserunt prime suspensa Tantisper primisper Exemptionis
Evocationisq; cognitione, ad Quas
decisione
Extensionum ex Fundo Bonorum Sedilaris publi
gationem Partium ad Mentem Decretor Tribunalicij Regni Petricoviensis
et Judicij alij in Registro in Virtute ejusdem prolati et de Contulis
et Inquisitionem per Partes utrasq; Super Extensiones suas

Et Litigantibus Diem

In Justa

In Instanti educendam Sententiavit Additq Mlis ad rothisand
Partibus utriq Super Incorruptionem Testium, Tandem In Tractu
cendarum Inquisitionum Siquidem Suprascripta Illustris Mfci
Castellana Raciąsiensis Sopiendo mutuas Pretensiones cum Ten
so Venceslao Ciołkowski respectu hereditatis eorundem Bonorum
Ciołkowka nne Mfci Adami Niszczycki Capitanej Bilscensis Filij
Contrahendo In Summa Mille Tymphonum ab eodem Inso Venceslao Ci
kowski pro hereditate Concessa, et Solutione ejusdem Summae
et pro Crastino Festi Nativitatis Sancti Joannis Baptistae Inc
Aram Actis Castri Plocensibus
Ipse Venturo, assecurata persistit Designationemq eorundem Bo
in Personam Insi Venceslai Ciołkowski Contrahentis in Termin
Suprascripto Exolutionis Sibi Prefixo, nomine ejusdem Mfci Ca
tanej Bilscensis Filij Suj cum Securitate providenda ac Evictio
Cavenda Super Premissa Bona Ciołkowko possessioni ad Praesens Obl
tionis Insoris Ciołkowskich Subiecta ✠ Coram ejusdem Actis Castrensibus Plocen
recognoscere declarat, Vicissim quoq et Insis Venceslaus Ciołkow
a Suis Pretensionibus recedendo Premissam Summam Mille Tymph
pro hereditate ut Premissum est Solvere ~~declarat~~ offert tumqu
utraeq Partes Premissae Combinationi sub Interponendo rigore
nae Banitionis Satisfacere et In eadem Acquiescere Spondere
proinde Judicium Standum esse Partibus In praemissa Com
natione et Combinatione Sententiat Rigoremq poenae Banitio
Super Partem Contravenientem Interponit et Terminum public
in primis et proximis Castrensibus Plocensibus post Contraven
nem Judicijs Conservat peremptorium Decreti Praesentis Vigore
✠ cum Omnibus Accidentijs et pertinentijs ac Subditis etiam
prosequijs

Valerianus Wessel Judex Terrestris Zawskrzeny Palatus Plocen mpp
Nicolaus Szydłowski Subiudex Terrestris Zawskrzynensis
Simon Luboradzki Notarius Terrestris Zawskrzeny Ptg Plocen

Decretum Condescensionis In Pando Bonorum Gilkowko Inter Partes Complurantes prolatum.

1742

Officium praesens castrensi Capitaneali Plocensi ad oblationem Dominicalis Cotkowski Decretum infrascriptum Condescensionis in B. in Ferius nominatum officiose per Judicium Terrae Zawkrzeny inter partes infranominatae Plati nianibus eiusdem Judicii Pyrijs subscriptum reproducere adiudicare actisque Operis ingrossandae suscepit in tenore sequenti inserat originale eiusdem Decreti tria acta relictum.

Actum Castro Plocensi 2. post Dominicam Paschae Anno 1742

Lible

282 95

Actum in fundo differentiar inter Bona Grabowo et alia Mgci Kaźiebrodzki Tribuni Zaskrzenis hereditarie ab una, et Zawdk Ecclesiastica Mgci Zorawski olim Mgci Jacobi Zorawski Pincerna Plocen successor ibidem hereditaria jacentia Controverso in possessorie lecta ac successum Gusq olim Mgci Zorawski existente Feria Secunda post S.tum Sanctor Ditti et Modesti Martyr proxe ad: 1752.

Coram Magnifico Thoma in Antigva Szlezawin Szlezawinski Succamerario Terra Gostinen et [illegible] Stanislao Orlowski Camerario Granitiali Terra dictorum ad Calistan granitierum ad Caustan vero distinctan residentiar et presentia nunc coramnis Georgio in Podzachy Podzachi Judice Terrestri Gostinen et Jacobo Josepho in Madachowo Sokolnicki Notario Castrensi Castris Plocensis In Presentia Magnificor et Spector Joannis Szczuwski Venatoris Joannis Zorawski Tribuni Plocenstium Bernardi Kaźiebrodzki Pincernida dictorum Antonij Bagienski Camerarij Terris Plocen et Vicenotarij Castren Francisci Lipinski item Camerarij Terrar Plocensium Alexandri Sokolnicki Vicenotarij Terrij Gostinen Gabrielis Szczucki Burgrabij Castren Rotrovicen Stanislai Sokolnicki Stani et Mathei Szczotarskich Stephani et Pauli Sokolnickich Alberti Lipinski Alberti Stanislai Ossolinski Mathei et Josephi Karskich Alberti Lubinski Pauli Rodakowski Calberti Klusiewski Andreæ Lukowski Alberti Skuzniewski Michaëlis Sosnowski Pauli Uminski Antonij et Adami Radzymskich Francisci Piotrowski et aliorum plurimor Nobilium Nec non Ministerialij Regni Szlachty Proti Josephi Jaworski de Villa Zgagowo auctoritate et Curiali actuar protem adstante et Curia acclamante

Judicium Succamerariale Camerariale Terrestre et Castren Supra anno datum vigore Decreti Partis Regni Petitorem inter Meum Stanislaum Kaźiebrodzki Tribunum Plocensem et alios Actores ab una, et Reverendum Sebastian et Successores olim Mgci Jacobi Zorawski Pincernæ Plocen Citatos et Actores ab altera, Gnosor Szczotarskich ac Actores a tertia partibus Petitorie Feria tertia in Officialatibus omnium Sanctor anno proxime preterito 1751. latis quo mediante gubernium anteriori Condescensio perdemptis Dictum Sabbatho ante Dnicam Simonij et Judæ Apostor in ao 1752 nunc cursu Dei permissu injuncta et fatis ob Serenissimi Regis Poloniar Augusti Secundi dum non fuerat Curiæ effectum. Hoinde ad hodierno die denuo nunc Condescensio denuo in fundum Bonor Zgagowo Budkowo Grabowo et Resemibio Mgci Kaźiebrodzki ab una et Zawdk Mgci Zorawskich a secunda, atq Szczotarskich a tertia Gnosor Szczotarskich hereditaria a tertia partibus Controversor est injuncta et pro die hodierna hor Judicior ac officior assignata, Judicijs autem Succamerali ab seu Camerariali regulæ prescripte ductus Partium in Supraxatis hereditatibus Controversas expediendi cessq distinguendi et dimitandi fundos Sibanales Signos fuerit a Bonis Terrestribus separandi Documenta partium granitialia et gravis dispositiones Terrestres revidendi considerandi, de antiquis scopulis metallisq ed documentis et in Supplementum coram per senes depositis Juratorijs Inquisitionibus vivendis Stigandi, scopulos antiquos si apparuerint reserandi et revidendi, novos erigendi et Stigandi aut in defectu premissor omnium limites naturales quatenus dispositionem Legis observandi et Partibus Ductum Juramentum ad mentem Statuti in ultimo scopulo prestandum decernendi jam vero Judicijs Terrestribus sive officijs Castren aut uni Judicio vel mgci Judici sive officiali Castren post datum gratiam Bonor dictorum dimitationem de novo ex his injurijs damnis universis fundi pretensionibus proventibus interceptis ejectionibus silvarum tam in antecessum quam in recenti subsequenti investigandi et Inquisitiones Juratorias ubi necessarium fuerit ratione premissor novas expediendi antiquas observata semper gratiarum coram actis Castrens Plocen Sabbatho post Dnicam Sti Mathei Apsti et Evangelistæ

Anno 1720 mr Xbris Kozietrodzki Tribunal Lanckoroński ab una, et Mun
Iacobum Zorawski Succernar Płocen parte ab altera mutuo et a
viricen inter se recognita referendi ex eisq; ingroßibus educend
et referendis in pretactj rotulatj et prescriptis Partes disqu
candi penas tam in turtu violentiar patratar quam usurpatae p
per decreta Tribunalia usq ad dissimulationem Bnor subsequendam lis de
quentibus addquatas irrogandi compensationem et restitutionem omniu
petitionum ac litis expensar et proventuum cui et a quo competer
prestandam sententiandi satisfactionem decerno assy Płocen Feriae
da in festo Festi Sctae Margarethae Virginis et Martyris ad 1721
inter Relictam et Successores olim Magnifici Zorawski Pin
na Płocensis ab una, et Mun Kozietrodzki Tribunum Lanckor
ab altera parte ad mentem Guidem injungendi, Evocationem cognosce
et penas decernendi, partesq; pro justo et equo decidendi atque
orete anteriora Judicij Tribu in Petitorien ca insuta lata
atque sustentae Płocensis Superius expressum in toto Ed
quendi et ad effectum deducendi usq; Partes decisioni foream
non obstantibus quibusvis manifestationibus et Termin
Contumaciaque Aegriescant dint adstricte sub pene Ba
tionis coram Magnifico Lucamerario vel Eius officio aut us
Regni pro Locumenente Judice Terrestri sive assessore aut Ass
Castensi condescensoriali super parte contravenient pub
pro quo Termino condescensionis adstabit Collateralium et
gnifici Casimiri Rutkowski Tribuni adversus est injunctan
vero adstandi rejorden in casu contravention assessus de
to loco Tribunalitio Regni Petricovien de premissis in Le
ri edutente ad regnitionem partium utriusque origina
ter actorea simul et citatae condescendit Jurisdictionend
in distinctis Loci distinctim fundarunt, tandem occidente
autem praesentis Jurisdictionis fundatae circa Controversia
de loco fundandae Jurisdictionis subsequutas ad diem praesen
ndelicet Feriam tertiam post Festum Sanctorum Octo et Sept
Martyrum ministerialis recensito Judicio suo adstanti re
mare demandant, in crastino vero die reassumpta lite
erialis Jurisdictione et per ministerialem Mri Generalem
rdum Josephum Nowicki de Pilę Zagrovo authenticum
ac Juratum Judicio suo adstantem productas Partes tan
ginaliter Actorea ac citatam quam citatam et Actoream
que Collateralis ter adstantes et alios ad hoc praesentes ann
ad hoc Judicium praesentium acclamare demandant dem
dant ad cujus ministerialis acclamationem Partibus et qui

et gerã Mgio Stanislao Koziebrodzki Tribuno Zaskrzensi ac alijs auctoribus et
Patris p Cunã Mgum Koziebrodzki huc et alior Actor et Citator mñe perstã
Relicta et Successoribus olim Mgri Jacobi Zorawski Piscerna Radusc Se
censis Status et Actoribus per Mgñ Martinum Zorawski Fiscum huc
Matris et alior Successor mñe perstã. Haeredibus et Possessoribus Bonor
Leszczotary Sotard y Citatis per Enosã Felicianum Albertum et Mathaeum
et Adamum Leszczotarski huius et aliorũ eorum Bnor Haeredes Possessor
nomine perstã. Haeredibus et Possoribus Bonore Brostkowe mñe Koziebrodzki
Tribunum Zaskrzensem Citis per Mgios Zorawskie ex Collatera
li Zate adeptatis per Enosos Albertum Kurzewski et Albertum Lubin
ski huc et alior Haeredes Possor mñe perstor. Mgio Adamo in Sezewo
Sezewski Notario Terrestri Pocen Bnor Grzedowo Haredes et Possore per Sa
tes utrasq; immediate adeptato perstã Haeredibus et Possoribus Bonor Ko
czkowo a Mgio Koziebrodzki Tribuno Zaskrzen adeptatis per Collateralibus per
Antonium Skrzynski huc et alior Haredes Possor mñe perstã. Mgio
Joanne Zorawski Tribuno Pocen per Mgios Zorawskie adeptato Collate
ralitate perstã Haredibus et Possoribs Bnor Zabowo a Mgio Koziebrodzki
Tribuno Zaskrzensi adeptatis per Exãs Josephum Sniechowski dior et Bnor
Antonij Zawistki Coheredis perstã. Illi Mgio Theodoro Mostowski Castel
lano Rawen Bnor Siemiątkowa Haredes Possore a Mgios Zorawskie
adeptato per Collateralitatem per S. Martinum Sadowski Bnos Josepho Kar
ski Bnor Szumanie Justati Haredes et Possore ab Eisd adeptato per
Mathiam Karski Bonor Osiek Wolą Borzy Haredes Possore ab Eisd adeptato
perstã. Dzieduc et alior Coheredum mñe perstã Haredibus et Possoribs Bnor
Osiek Piaseczny ab Eisd adeptatis p Exãm Thomam Chabowski huc et ali
orum Coheredum mñe perstã. Illustrissima et Excellentissima Domina de Wisnowe
cka Zamoyska Castellana Smolensca Bnor Dzierzan Possessore tum Illustris
Mgios Zamoyskie Palatinidis Smolenscy eorum Bnor Haredibus ade
ptatis per Exãm Paulum Cattowski Comparen et Secum dicto controverten
gnat Controversijs Judicium Condescensoriale Teneri Partes utrasq; tan
Mgum Koziebrodzki Tribunum Zaskrzeñ Relictan et Ductores olim
Mgri Jacobi Zorawski Piscerna Pocen satisfacere Decreto Tribunali, tri
Eqvo peragr Condescenso in puncto adeptationis Collateralium
Annium et Successor olim Mgi Casimiri Rutkowski Tribuni Dobri
nensis Centen dimi in Mstarst. Et qvonian eaden Partes Collaterales
adeptarunt adeptatio nunq; relationes dio in Judicio et gridem Sm
mem coram actis Castri Sobkowicen Sabbatho post Octavas Festi Sacratissimi
Corporis Christi Domini pa parte Relictæ ad Ductores Mgri Jacobi Zorawski
Piscerna Pocen coram Ingeñs Joseph Rutkowski Tribunali Dobrinen et the
cessores olim Mgi Casimiri Rutkowski Piscerna Terre Dobrinen finas vero Sab
cessores olim Mgi Casimiri Rutkowski Piscerna de Radua, demum sub actu Feriæ Secundæ
actu Sabbathi ante Dñi Sti Antonij de Padua, demum sub actu Feriæ Secundæ
ante Festum Sti Antonij de Padua ad Extremum sub actu Feriæ Secundæ Post
die Festi Sctor Viti et Modesti martyrum omnes coram actis Castri Pocen
anno nunc Currenti recognitas per modos recognitas reportaverunt proinde
Satisfecisse memoratas Partes Decreto Judicij Tribunalis in puncto adeptationis
advenisse quo vero attinet adeptationem Mgri Rutkowski licet eaden
Mgnis Koziebrodzki Tunc ed ratione Manifestationis p Exãm Nazarium
Ski Camerarium Terren et Scribam Castri Pocen coram actis Castri Pocen

minus necessarian indigittando adcitaonen non adcitant verum quo
an Ill. Mgcus Rutkowski a Mgcis Zorawskie est adcitatus proinde
cisse in eadem adcitatione Judex arbitratur. Tandem hoc Ill. Judicium urgen
Partibus actum praesen ad diem crastinam jurisdictionem cum eiusdem mrti
mare demandant Feria itaq quarta post Ill. Tr. SS. Vitti et Modesti m
tqr circa reassumptam jurisdictionem non intrando in ulteriorem de
Tribly Rni Petricovien Executionem de Consensu Partium omnium inte
nientibus earundem circa imminentiam Festi S. Joannis Baptae legalit
tum quoq et impedientibus sui Judicij legalitatibus actum pra
condescensionis ad mentem Decri Tribly Expediendae ad Feria
Secundam ipso die Festi Sanctae Hedvigis Viduae Electae Dei anno
nunc currenti incidentem in nullo Partibus derogando ac pro
dicando ac etiam non comparentibus si voluerint futuro in Term
comparere comparendi voluntatem non adimendo nec praecludendo.
tant prorogavit prout praesen limitat prorogat et differt Termin
Partibus ad mentem Decri Tribly Rni Petricovien sub Coram Judi
sive alijs Mgcis Succamerarijs v Eorum officijs aut Mgco Su
merario sive Ipsius officio Iuxta Judicijs Terribus vel officijs Castr
aut Judicio vel Judice sive officiali Castren Conducendis Conser
do limitaonis praesen vigore

Thomas In antiqua Szczawin Szczawin
Succamerarius Gostinen Capitaneus

Stanislaus Ostenski Camerarius Gra
nicialis Terrae Tobrinen

Georgius in Podczachy Podczaski Judex Ter
stris Gostinen

Jacobus Josephus in Matachowice Sokolnicki
Notarius Castrensis Palatinatus Plocen

Officium praesens Castren Capitaneus Plocen ad oblationem G. Petri
minski Decretum limitationis infrascriptae officiose p MM
camerarium Terrae Gostinen et Judices infrascriptae specificat
peditt manibusq eorum proprijs subscriptae reproducen ad actia
actisq praesen ingrossandae suscepit in Tenore sequen in
originale eiusdem Decreti circa acta relictum Camerar

In Castro Plocen Sabbatho post F. S. Francisci Confessoris
anno Dni 1742.

Actum in Dobra Rubrica [illegible]

2869

Actum in Fundo Boreum Grabienica maior Feria Sexta post Festum Sancti Antony de Padua proxima Anno Dni 1742 Coram S. Hieronymo Kaminski Camerario Terrestri Zauskiensi Valty Locum Judicis Presentia Egregiorum Adami Bobi Burgrabij Castri Siechus Ludovici Letkouski Antonij Kurchouski Fabiani & Martini Polnyewiczich Judicium ad actum per congregatorum necnon Nobilis Stanislai Brindi Adami Janusz de Rudbery Authentici & Jurati actum per acclamatis

Judicium Condescensionale Camerariale Terrestre Zauskiense Vigore Decreti Judicij Terrestris in Mława in Terminis communibus Terrestribus Feria Secunda post Dominicam Deminisare Quadragesimalem proxima Anno nunc Currenti per Paulum Bogdanski Subjudicem Terrestrem Locum Actorem Adamum & Nicolaum Fabianum Mycrzewski & Mariannam Chamyńska conjuges citatos Ereos Paulum Grabienski Eram de Rybichi Konybska & alios adcitatos Parte ab altera latos quo mediante Quorum Causa respectu Exemptionis tum Extensionis Jurisdictionis Condescensio Egregiorum Camerariorum visus absentia non obstante ad Fundum Suprascriptorum Bonorum captato tempore Citationis ore Tribus arte adventum Sui Zui Egregius Camerarius solationem Summae in Vim exemptionis Bonorum eorundem Grabienica provenientes injungeret tum de Extensionibus fundi ut pote desolationis seu reparationis inquirat compensationem cui & aquis competentibus assignabis adcitationes resolvet & decernet Partes si pro Justo & expto ac necessitate causa disjudicabit est injuncta. Cuius Jurisdictionis Suprascriptus Egregius Camerarius ad Bona Suprascripta officiosis citatis Partibus condescendit Jurisdictionem suam provisa securitate Publica & per Vocem Nobis denunciata actibus Judicijs solita fundavit Partes ad Comparendum acclamare fecit Quibus itaq; acclamatis Partibus ipsis actoreq; Nro Paulo Bogdanski Subjudice Terrestri Locum personaliter. Ereos Fabianus Mycrzewski & Mariannam Chamyńska citatis & alteribus per mariturn suo Nomine Testis sui nomine pro Ereo Paulo Grabienski adcitato altere & judicatis arte pro Extensa Exemptionis Egregiorum & Ereorum de Rybichi Egregium Thomae Konybski citatis censentis adcitatis per mariturn suo & Consortis sui nomine pro comparentibus & secum Judicatis controvertentibus Quarum Partium

Controversijs

Controversijs eaundis sepisden fuesa exemptionis sortis pre
Termino Vertis teneri Ante Omnia Lar[illegible] reproducere
sua ad Bona Spata Grabicinia seu sortes [illegible] in instanti. & Dum
Dnus Mycrcuski Ano respiscen Summs Octingentenas Florens P
Leua per Dn. Paulum Czarnecki & Mariannam Rydzeuska conjug
raliter per D. Barthlomeum Szczecki in Bonis Subkous
sibi Inscripts in personam & D. Nicolaj in Niedzwiedzi Nanyn
protunc Vexilliferi Lublin Nobil recognitas item eo Coram
Castrens Cichan Pera Tertia in Vigilia Festi S. Mar
Egdalens Ao 167 Millesimo Sexcentesimo Septuagesimo
recognitas item eodm actu fuit Supraf[illegible] & Enod Nanyn
protunc Vexilliferum Nobil ab una & Spatas Dn Czarnecki
ab altera roborationes Interesse seu Contractus sub Vadio Oct
torum Florens Pol. Deinde respiscen Supraf[illegible] Summs Octin
num Florens Pol monetæ argentea Sive procurato per Dn Michael
Czarnecki & Pauli cum & Dn Hedwigis Rydzeska procuratu[illegible] De Czarn
Hedwigis Lizencka quaerentis sub
mariannæ Catharinæ & Annæ Czarneckich Sororum Sueor resp
nn alexandri Olpeuski & Dorothæ Rachocka conjugum Actor
Cichan Pera Secunda ante Festum S. Mariæ Magdalen & pre
millesimo Septingentesimo Originaliter per Nnm Nanyn
tunc Vexilliferum Nobil Super Sortibus in Grabicinia Sit Inscript
per eosdm Nn Olpeuskie conjuges commissionem Summs Quadrin
num Quinquaginta Florens Pol in Personam Dn Mariannæ Olpeu
Tikielski p Themm Rybicki Futurum Conserti actis ijsdm Pera quinta p
lia Festi S. Mathæi Apli Anno millesimo Septingentesimo Ter
Deinde per nn Alexandrum & Mathiæ Olpeuski Mathiæ
& Alberti Hedwigim conserten Nn Jacobi Mycreuskie Dramm
Tikies & Tikiam ex & Dn Dorotheæ Rachocha primarum & Dn
Mycreuski Secundarum Vero Nuptiarum Nn Alexandri Olpeu
consorte procreatos atq Mariannam Olpeuske & Nn Alexa
ca eadm & Dn Rachocha procreatam Hinc vero Themm Rybicki
ter Summs Octingentenas Florens Pol monetæ argentea Sive
cento in Personam D. Stephani Grabierski in Bonis Grabicin
Originaliter per & Enod Expeditum Nanynski notarium Pu
Procer & Barbaram Wesłowna conjuges Nn Czarneckie ac pre
nechii & Matri eidm Olpeuskiem demisse actis ijsdm Cichan
Sabbatho pt Festum S. Margarethæ Virginis & Martyris pro
ac millesimo Septingentesimo Septimo Transpasinen
tenum per D. Paulum Grabierski & Stephan Tikiel Nn per

Enod

Fabian ~~Ingrecht~~ Sui Filiusq Summa octingentorum Florenorum Pol. mone. Ex argento Serie prouento actis ejusq Castrensi Cracouiensi in Terminis Eccles Feria Secunda post Festum Sanctæ Margarethæ Virginis et martyris anno Millesimo Septingentesimo Vigesimo Septimo. coram nobis recognitas Hon. ac Circumspectus Dñus Paulus Grabinski pro citatione Sui ad Judicium Terrestre Zaushnense Edictum produxit. Nobilis actor reproduxit Contractum Dñi Nicolai Nanyanski Vexilliferi Plocensis et Barbarae de Wesoła conjugum ab una et Dñi Pauli Czarnecki et Marianna Czarnecka conjugum Partibus ab altera ratione obligationis Sortis in Bonis Grabienica majori Sitt In Summa octingentorum Florenorum Pol. Currentis in Regno monetæ in Niedzwiedz die Nona Augusti anno Millesimo Septingentesimo Septuagesimo primo Conscriptum manu nra Nanyanskich Vexillarissæ Plocensis Subscriptæ et oppignoratum reproduxerunt Satisfecisse eadem Partes adjecerunt et ulterius pro Partibus procure mandat in Procedendo ulterioribus Partium Originaliter pro se agentium et adcitatorum Controversijs causidicis ~~et factis~~ et quidem ~~et factis~~ et Intellecto et quidem in actum Levationem Summæ octingentorum Florenorum Pol. currentis monetæ in vim exemptionis Sortis in Bonis Grabienica majori Sitt per Dñum Petrum Wyszewski ne cadat cessionis de Sorte eadem urgente Citata Vero Cessionibus Suprascriptis tunc a Dñis Czarneckis impersonarum Dñi Olpeuskich ide per Procuratores Dñi Olpeuskich in personam Dñi Stephani Grabinski Stii per Dñi Pauli Grabinski Petitionem Stephani in personam Sui Summa octingentorum Florenorum Pol. monetæ argenti Dñi Serie prouento recognitis Sede tutante et Solertissimo Summi Monarcha in causis expressis in vim exemptionis cuius Sortis assertate Judicium Cracouiense Cameraliæ Terrestre Zaushnense decidendo Terminos originales et adcitationes Partium Euoniam Sufficienter judicio Deductum est Dñi Pauli Czarnecki et Marianna Rydzewska conjuges in Personam Dñi Nicolai Nanyanski pro tunc Vexilliferi Pallij Plocensis Summam octingentorum Florenorum Polonicalium per Dñi Bartholomæum Roszuski in Bonis Sulkowo magna Gostis prescriptam transportasse coram Actis Castrensibus Cracouiensibus per Dñi coram Nanyanski et Dñi Czarnecki contractum sub Vadio Similis roborasse Contractuq; ratione obligationis Bonorum seu Sortis in Bonis Supernominatis Grabienica in Summa Simili octingentorum Florenorum Pol. Currentis monetæ cessisse Pergi vero nunc Michaelem Czarnecki Filium eiusq Pauli post decursum annorum Viginti novem in Florenos Polonicales monetæ argenti Serie prouento ea currenti transformasse et Dñi Olpeuskich transpassisse per Dñi Successores Dñi cessionem Olpeuskich Dñi Stephano Grabinski ac deinde per Dñi Pauli Grabinski adcitatum in personam Dñi Ingrecht deprimisse Pro hac Judicium attentis primeris transactionibus cum d. Dñi Nanyanski Vexillifera Plocensi exceptis non posse Partem Citatam

prætendere

Prædere Aussim Moretß Sertentiat Decernendo Quatenus in
judea Terestris Rocen adtercado Originali Contractu Obligatorio
Summam Octingentorum Florenorum Pod Currentis in Regno Moretß p
exemptionis Sortis Opatß ad manus & quietationem Partes Citatæ
Fabiani Mgrecenski Coram officio Castrensi Rocen ab actu Oreati
Sex ~~quatuor~~ Septimanis Solvat & realiter enumeret Pars vero Citata
Sertencia perse Rosepta pt Levatam Summam in Vne Septimane Jn
nibus & Duorum Mensium cadescendat Sortencia eadem provt ad Oppo
tet cum Insemiationibus Salarii Solitis Hycmalis Virgultorum in
Sexaginta in Longum Vero Viginti Duos cuius libet Virgultis Sol
Octo hereditß Virgultos in Latum quindecim in medium in Latum Viginti Du
Ejusdem Virgultes Semiquinq in Latum in Longum Viginti Duos tr
& Dimittat Protocol Lustra per utramq Partem Vbra eq Marcas
Pod per Partem Parti sibi adiniciet compensanda judicio Vero Sa
mediam Juxta Oeriptum Juris Communis Solvendo Deus Spe
Actoratus tam Ł Mgrecenski Ł Klonyboski quam Ł Konyboski Su
nibus ŁŁ Olpeuskich pro evictione Instituto Decernit Judi
tenus Ł Grabinski Jn Vim Exemptionis Evictionis Summa
turus Tredecim Florenß Pod grosorum Decem ex Aussesi Moret
adcurrentem Jn Termino Suprascripto Solutionis per Mr Sup
cum Terrestri Rocen injuncto ad manus & quietationem Ł Mgr
Coram Supra Scripto officio Castrens Rocen Subrogat Jnpetrij
Solvat & realiter enumeret Jam Vero ŁŁ Eva Rybicka ~~de~~ dŁ
Thomß ca dŁ Mariana Olpeuska procreata Eneis Thomß Konyb
cens Adcitatis tum Fabianus Mgrecenski ca dŁ Hedwigis Dra
procreatus ca ri levatarum Summarß ~~per Decretorum~~ cum à
Eneis Pauli Grabinski per Mres Matres eorum ~~cadem~~ Summas p
Scriptas & quidem Ł Konyboska Centum Viginti Florenß Pod Ł Mg
Mgrecenski Tredecim Florenß Pod grosorum Coram ~~Supradicto~~
officio & Jn Termino Supriscripto ad manus & quietationem Ł
cadem Grabinski Solvat & realiter enumeret Factum Suat Partes
Principaliter Agentes quam adcitati quo ad Solutionem Sum
Injunctarum ~~Ł~~ Legitimo Supremß Una Sanctionis perpetuß Coram Supra
officio Castrensi Rocen in Termino Solutionis Injunctß
Circa Manifestationes Publicanda Quevisan Vero rehiqui ad
Successores dŁ Ł. Alexandri Olpeuskich & Dorothß Rachocha
prosecati Jn Termino disparent Successores quoq; Mr Czarnecki
Suat adcitati Pro fide judæ Cedescensoriale Eneas Grabinski
Successibus Suprascriptß ŁŁ Olpeuskich disparentibus respectiv
mß octuaginta Florenß Pod Eneis vero Konyboska & Mgrec

Summam cadem levet et delevata quietet

Actum in Bonis [illegible] 97 100301

LVI. Cum Successoribus DD. NN. Czarneckich respectu summarum suprascriptarum ex Auxesi provenien. salvam actionem si voluerint ibi ubi de Jure venerit reservat et pro eius tot decreti praesentis vigore.

Hieronymus Kaminski Camerarius Terrestris Zaushnen. Mtus Plocen. mpp.

258

~~Officium Castrensis ad oblationem [illegible]~~

Officium praesens Castrensis Capitulo Plocensi ad oblationem S. Antonij Chmielewskij B. C. Plocensis Decretum Infrascriptae condescensionis inter partes Infranominatae offerte per S. Camerarium Terrae Zawskiensis in B. Bonis Infraspecificatae praestitae manuque ejusdem S. Camerarij propria subscriptae reproducens ad acticandum actisque praesentibus Infrascriptae suscepit in tenore [illegible] / Inserat / originale ejusdem Dti circa acta relevatae.

Actum in Castro Plocensi Sabbatho in Vigilia F. Nativitatis S. Joannis Baptistae A. Dni 1742.

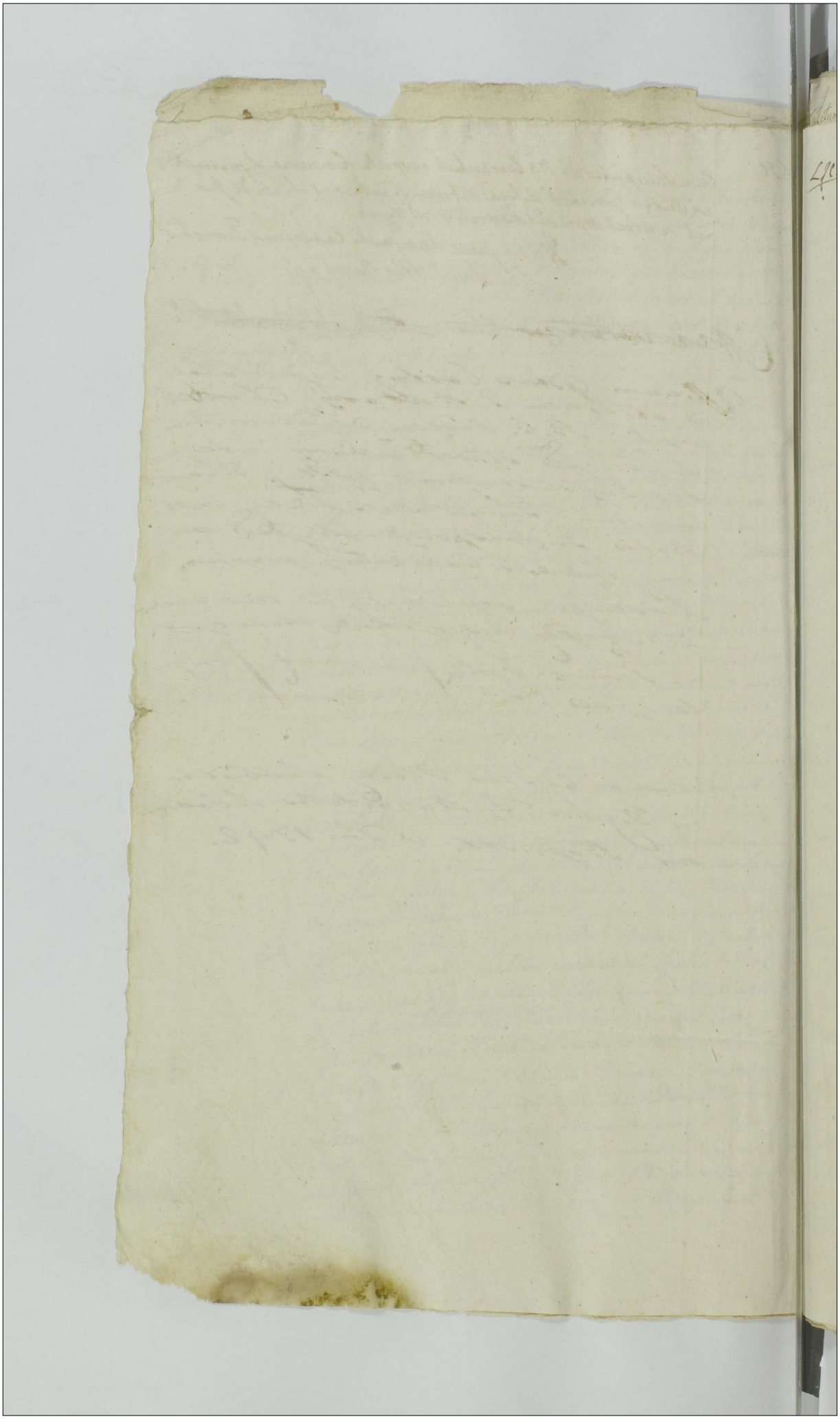

Actum in Bonis Głuchowo. principalibus idem in Tonolinia mensionis

97 600304

~~300~~

LIC.

Cum Successoribus ~~[illegible]~~ Czarneckich respectu summarum supra scriptarum ex Auxesi provenientium salvam Ordinem si Voluerint reservat et praeclusit. Decreti praesentis Vigore

289

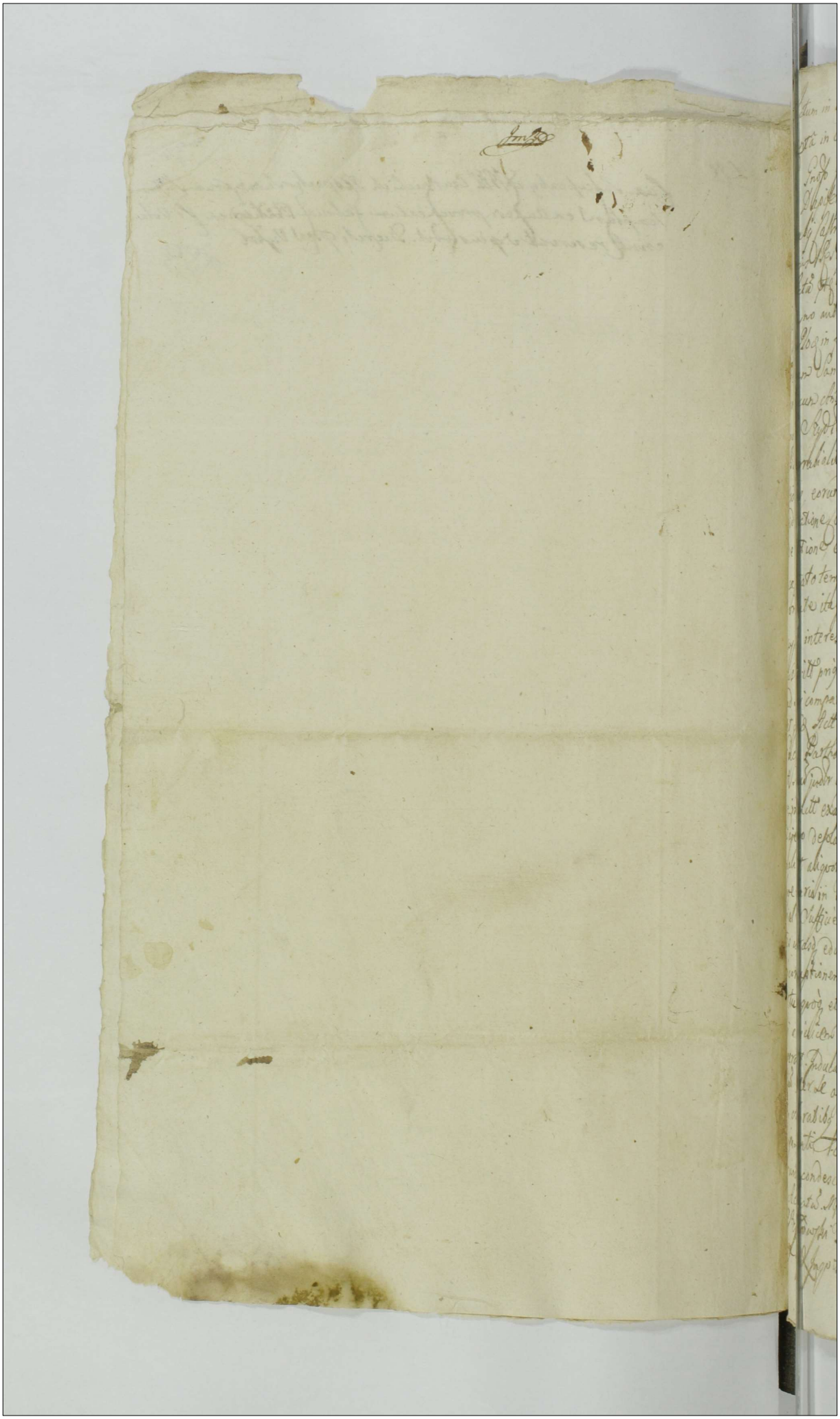

Actum in Bonis Stuchowo. principalibus idq; in Trno condescensionis. Feria
Quinta in crastino Festi. Decollationis Sancti Joannis cto Dni 1752
Coram Nobo Jacobo Kasicki Burgrabio castri Lokens in presentia Mri Josephi
Karski Dapiferi Terre Dobrinensium Capellani ac nrium Laurentij Wierzchleyski
Burgrabij castri Loci Valentini Lipowski Antonij Obrembski Antonij Laskowski
Simonis Reynolu Valentini Stuchowski Joannis Stubicki et aliorum nobilium
ad actum hoc congregatorum per Mtes Dnos Ignatium Procul de Michalcks Siedlecki de eadem
Lokieno antiq et juratum eundem actum acclamantes. Qui quid Burgrabij ca-
stri Loci in fundamento Decreti castri Loci de actu ejus Feria Secunda post
Festum Sancte Margarethe Virginis et Martyris prxe in anno per inter cha-
rissimum dominum Karski Dapiferum Terre Dobrinensis et Mabuno, et D. Bartholo-
meum Reydowski citatos ab altera Vatt. Quo Decreto condescripto officij sui
Burgrabialis pro investigatione objecti Bonorum Stuchowo et Lajewo dessla-
tionis eorundemq; ultrum ad Lupinos devenerint deceptionis revisione tum con-
sideratione contractus atq; pretensionum partium utrarumq; finali decisione, tum mo-
deratione ex possessione Tenutaria Suprascriptorum Bonorum pullulans injunctis et
captato tempore pro die hodierna de consensu earundem Partium assignatis est. In
virtute itaq; premissi Decreti Suprascripti D. B. Loci ex requisitione partis
cujus interest ad Bona Supratacta condescendit, ibidemq; condescendendo voce
custodis dicti prij Pace publica more Suprascripti Mris promulgatis Partes utrasq;
ad sui comparitionem dicti Mris acclamare injunxit. Quo in Dno partibus acclamatis
et quid Actum Mris Antonio Karski Dapifero Terre Dobrinensis Loci et Judicente
Dno Bartholomeo Reydowski citato pro. Coram officio Burgrabiali comparens
et seu juxta controversiarum. Quibus controversijs Partium officium Burgrabiale cora
se jam dicti examinatis. Si quid Causa foret respectu objecti Bonorum Stuchowo et
Lajewo deductionis qe aliarum intervenientium ex possessione Tenutaria pleni-
rali et aliquot Hebdomadis pro Tertio Anno pullulans Veritis & Contractus atq;
Inventarijs in Fundo memorati Bonorum inter Partes conscripto officium Burgra-
biale sufficienter informari nequit, quamobrem necessaria esse Inquisitione per Lar-
tes utrasq; educenda censet. ideoq; instante. et additum Mris ad notificandum super
incorruptionem Testium. Mris Antonio Karski Dapifero Terre Dobrinensis edictum ad-
ditur quod et Nobo Bartholomeo Reydowski citato et judicente. juramenta Si-
bi invicem Judicialiter tam in Actoralibus qm ex Reatibus Partes utrasq; indu-
xerant. Induxant Testes, et educant, induxerint post pas educti. Alteri Alteri
dum inter se agentium. exauditis controversijs. Reponant. Partes Inquisitionum tam
in Actoralibus qm et reatibus sub coram officio Burgrabiali edita concepas quod
Inquisitionis Actis quamprimum reposuerant. Quamobrem officium Burgrabiale ad Lectionem ea-
rundem condescendit quibus lectis et per singula puncta examinatis. Quorum attinet
Actoratus Mris Antonij Karski Dapiferi Terre Dobrinensis Nobo Bartholomeo
Reydowski Tenutario Bonorum Stuchowa et Lajewo Pobezo institutis. Si qui
Reis Inquisitionibus deductis est officium Burgrabiale Bona Stuchowo et

ejusd. Mfu Dapiferi Terræ Dobrinz hæreditt. modo Triennali Tenuta in ann.
1740 ad annos 1743 in Summa Mille Tymphor. Polon. pro Tenuta exrus.
Bonor. condictata Incol. Bartholomæo Sydlowski fitt. dimisisse et eid. Bo.
Duob. annis et aliquot Hebdomadis. prot. Tertio Anno p. Contractu Prædict.
ut in possessionk. sua suaus. teneisse, Summam Quingentor. Tymphor.
pro Tenut. Duob. annis. à Statu Quapse p. Dimidio vero Anni unius Summ.
Centum Sexaginta ex Tymphor. et Extarior. Duor. p. Cett. Mfo. dicte
Stapæ, in Relig. autem Quingentis Tymphor. Lazas binas pter. exem-
tionem subditor. et prosapiæ propter Inventaria contractus es. se obtinen.
loco ejusd. Contractus et conditionib. in præfato Contractu appositis ejd. Contri-
buisse, subditos ut potè Laboriosos Michaelem una cum uxore ad quæ
Laboris, propter compabulationem Stiginis Vernalis p. pascendo Inventaria,
Conservando ad ead. Pastorem, Martinum Fratrem ejus, cum Proli-
bus suis
Annetke etiam Magdalena Felicit. et Laborios. Sanli Comit. Plodic. tunc
Matre eor. atq. Famulos aggrestes Albertum Petri in Aula existens. pro
annem propter male conservationem Sar. Sustentationem Victus et Cooper-
tur. concupiscem, insup. Antonium Liberæ prosapiæ. Ab annis 13. in Bonis
ctis Pluchowo commoran. cum uxore pueris quatuor, Julio et Andreis
Alberto, Barbara, et Catharina, subditis ex ead. Uxore procreatis et in Bo-
nis Pluchowo educatis non dando p. Sexaginas Duas Stiginis hyemal.
stor. dein Semis unis Sexagen. Sisi Duos Sulcos æstivales, solu. Laboribus
opprimendo, et plagis nempè Virgis aliquot castigando in pr. Anno ex-
pulisse, et Casam pagi extitisse, præmissionem utrasq. in parte ex Juris-
dictione Bonor. Pluchowo et Cajetano p. officiu. Burgrabalk revisa gerendo
male in re Economica tam in Anno præ elapso quo p. Deo decipe, ac in
modo ad melioren. Casu ad ducisse ædificia Curialia in non nullis locis
nipalis extisse, Sylvas indelicte Brzezine sibi certo Ciuno ad exercendam
præmisse, Sar. boen. Aria Bona relicta ex Inventario tempore Fundinat.
in Decembr. celebratæ p. Summa centum Viginti Tymphor. dicendi dispo-
cum Burgrabal. ad hæc rendo Justitia non prosequendo Bartholomæo Sy-
dowski Ilona Pluchowo cui attinentib. p. Tertio Anno p. tendere Sententia
Deservando. Quatenq. Prædo Sydlowski p. Dimidio Anni unius ex Summa orgi-
nali Mille Tymphor. Summo restant. Centum Sexaginta ex Tymphor. et Extarior.
Duor. p. Tenuta pueris coram officio Petri Zoe. pie et p. Cratino Festi Sancti
Thomæ Apti. et Evangelistæ in Anno pr. Solvat et Tenuerit ad. Sub. Pœ-
na Banitionis in ibid. Civa Macnem Publicand. Porro quo Certat Præmis-
tionis utrasq. ex Distratione Camporu. et officiu. Burgrabalis revisa. quorum
pat. et. Sulcos Stiginis hyemalis Centum Quadraginta Unius
Sei Sulcos Sestiv. Novem, Sulcos æstivales Sisi Viginti Septem, Avenæ

Sulcos estivales. Ducentos Quadraginta duos. per proeminationes Procopij Cy-
prowski sitti p officiū Burgrabiale intra numeratis. desiderasse Jd circa officiū
Burgrabiale pro eod proeminationibus deputatis. Decernit. Quateng Ill. Cyp-
prowski ex moderatione offij sui Burgrabialis pro uno Sulco Dnor Siliginis hyema-
lis et vernalis p Semi Symphon numerando Summa Quadringentor Vi-
ginti Symphon. effitiens tum p bobus Duob tempore Nundinarū opidi Sep-
turni celebratis versus Summa Centū Viginti Symphon ex Inventario circa
Bona Stuchowo sitt relicti utrisq; Dnor Supig existas Mpō Actū Coram
officio castri Plocensis pertractato. Festū S. Mathej Apli et Evangelistæ in Anno
Dō Nouagesimo Quinto Supra Quingentesimū p eundē Bona 14
mm. Polonis Sarti et officio Burgrabiali totū Sartū circa Solutionē Bonorū
ad judicatū et officio Burgrabiali. instanti Solvendū Injungit dēmq;
officiū Burgrabiale Quateng P. Cyprowski Subditos omnes Supig existos
excepto Laboriosō Antonio Libera Bona ex occasione ipō Stupgds. pro Fe-
ria Secundā in crastinū Festi SS. Simonis et Judē Apl̄orū in Anno presenti
statuere curet, et eor Quos ad Bona Stuchowo Mpō Actū adducat. eosq;
Bona Banitionis. et Irrog publicam in primis et proximis Judicijs suis pēgnā
Libet contravention conservat pereomptorig. Insup. Quodat Ill. Cyp-
rowski. in ed Juramenti Rothan. prout equus et equabinus. exclusa
Uersiā equa. Stefan Antō Lodlachiā acceptū Circa Inventariū Citte
relicti non ex occasione ipō vero ex morbis infecti exalatū sunt. eosq; injun-
ctante et addicto Ejd Mlis ad rothisandū Juramentū ostare Voluit. Ad extremū Suprascriptum officiū Burgrabiale Dnūt Quateng Supra dicti Cyprow-
skij de Bonis Stuchowo cum attinentijs in presentia Suor Nobilium et Amicor
ab Actu in Duabus Septimanis condescendat et Bona eadē ad Inseminatio-
nis utrisq; ut potē Sulcis Siliginis hyemalis Trecentos Quinquaginta quatuor
Sulcis Siliginis vernalis Triginta Octo, Sulcis Tritici Quinquaginta Quinq;
Sulcis Hordei Centū Viginti Duob Sulcis Ciceris vulgo Grochu Viginti Duo
Sulcis estivalis Fabarum Quadraginta Unig, Sulcis estivalis Pisorum
Quadraginta Unig, Sulcis estivalis Avenæ Septuaginta Novem Stadio Uno
tradere in possessionem Mpō Actū dimittatū. Facturq; Denūcia Ill. Actor Sub
Bona Banitionis et Irrog Publicam in primis et proximis Judicijs suis pēgnā
Libet contravention Conservat pereomptorig. Quo facto Actor Citatorum
D. Bartholomej Cyprowski. Seu Judicium Mpō Antonij Lodzki Capitaneo Se-
ra Dobrine Jus citati. Decisionē Regis d Exequi Inquisitionē utrisq; in Actis Prus
Sarus Venaticor. pconservatione ad P. Cyprowski p Mpūm Actū dato Ofi-
ter informari negavit, proinde Compulsa Ill. Cyprowski. in ed Sum.
dilendatis.

Actum in Zuruto Bonorum Smolnic in Curte Nobilis Valentini Smolenski: Iurisdictionalis hereditarie Nona Quinta post Festa Sexagesima Sacri Pentecosten proxima Anno Domini 1726. Coram Generoso Jacobo Josepho Sokolnicki: Burgrabio Castren. Plocensi in Presentia Honorum ac Nobilium Joannis Kraszewski Intonij Dzierzbicki Valentini Bedkowski Philippi Szczuckij Alberti Kozmicki Casimiri Skrzyszewski nec non Simonis Casimiri Skrzyszewski de Negocijs Almodenabi Regni Nobis Actum presentes actamabilis.

Officium Presens videlicet Supradescriptus Generosus Burgrabius Castrensis Plocen in Civitate Decreti Officij Castrensis Dintey. Nobiles Hieronimum Szczuckij et Stanislaum Szczuckowski nec non omni Nobis Casimiro Szczuckij ad Dens. Iudicialiter Congregatis. Actores et Albertum Kozmicki Benedictum et Consortem Nobis Philippi Szczuckij Kanwowska ac alios ad Petitum Dominorum Nobis Valentini Smolenski Cancellarios Reddendos et Possessores. mediante quo Decreti Sententiam Officij sui Burgrabialis post plenariam et Officij ad Bona ejus seu Certam Processum Executionem Dominicalem pro Divina ad Edendum Actoribus ac nominatis Reddendis assignato est. Cujus cum Supradictis Nobis et Alb. Coram Recedit. Jurisdictionem suam Privatam Actibus. convenientes fundavit Tandem post fundatam Jurisdictionem et Actum annotatum. de Certis Certi Bonorum, Actum cum Rodiernum Expedient Condescensionis. ad Decimam Quartam post Festum Sanctissimae et Individuae Trinitatis mensem Iuratum Generosus Burgrabius Plocen Limitavit Limitato Presens. Sanct. Tenh Quarta post Festum Sanctissimae et Individuae Trinitatis Anno presenti Generosus Burgrabius Castrensis Plocensis vigore antecedentis Limitationis Condescendendo Actoribus Nobilibus in Presentia Supradescriptorum. Nobilium de actualiter in Comparitione Presentium tum et eiusdem Nobis de Amplexum Reassumendo Partes adstantes Nob. Suo Coram Judicio Burgrabiali proclamare fecit Jus in Forma. Actores Nobilibus Hieronimo et Stanislao de Duplowska Szczuckowskie Conjugibus personaliter Citatis et Indicentes Parte Nobilis Albertus Kozmicki Philippus Szczuckij et Benedictus Conjuges. Item Joannes de Szczuckij per se personaliter Nobilis. Simul de loco Citationis Kanwowska Indicens Actor per Generosum Castro Lomdensem de Eo personaliter. Nobiles

Sessa
Cur
Senior

Fm.ª 80

Paulus Antonius et Magdalena Smotenscy. Indicentes
rea. per Joannem de Grazeardy Arrancusum personaliter
Judicis Officij Burgrabeatis Leopardiensis et Joan
troversy. Judicium cum
nunia Steven Pastel omnes. Jura sua super septem proc
constata Rhi Valentini Smotenski. edendentia et
rus munimenta Fortunam ejusd efficientia suo coram
dicio producere maneat. Idq in Instanti. et quoniam
qua Inscripta ex per om. R. Paulum Smotenski Presentem
Juresciti ac Judicentium. omn. R. Makomarski inserti sue
qua. Valentinus ac Franciscus Smotensi sunt procreati super
mam Milite Olim Palatino Leopardiensi
nis Querelam de ea Rhi Justine Dei et Sanctissimi et Ind
Indictione in Anno Dni 1690 Leonardiani vero Imperantis
cum R. Paulum Smotenski om. Rhi Capitis Interessa ub
certe sue ex qui Paulus Antonius et Magdalena Smotensy cum
Valentini pretexti Nullis et Irrit jemam sint negotii
in Curia Loci Sabbatho post Festum Immaculatae Conceptionis
nos Anno Dni Septimo Marcii. in Anno 1698 Indictione
Jam vero Actorales et quia R. Petry Rhi Inscriptionem Actus
per cum omnia Solvit Nullitatis Defectus
quinto in Anno 1698 Rhi vero de Smotenski Capitaneus
Ipsi Censor. Leg Semman Quinta Ejusdem Leopoldi
Fortunam Agnomen in Anno 1710. Rhi. Alberti Ensigni
Inscriptionem Actus Quam per eum R Valentinum Smotenski
Leg Summa Centum Ejusdem in Anno 1718 Rhi
Rhi Rosalia de Sutkowska. R. Hieronimi Cuchocki
modernam Actus Inscriptionem Quam Leg Summam
centum Quinquaginta Ejusdem per eum R Valentinum
Smotenski. Actorales Actus Leopoldi Steven. Jenam
post Festum S. Margarethae Virginis et Martyris in
1720. Insuper R de Dei Gratia Palatinus
nem Quam per eum R Valentinum Smotenski
Summam Centum Octuaginta Leopoldi Quinti
Procer. Et Exposita Festum S. Margarethae. in Anno 1723.
Quod Judicium mandatum Primum esse Actis Insertum dicere
Juris. Ex adverso. et ad Liquidationem jam Curiae
cum Scriptionales Condescendi quibus. Legi Actis. Gens
tis, Ex per Scripta Actus commotatis frequent. post dum R. Pau
monachi Fortuna Inter: Nos Smotenski Rhi in Dyshi
presentato Jam et medium Statutum per Rhi R Valentinum
Scripti mandum Adversa Jam vero quarta Sors ex

[illegible] in Judicio Compromissoria

Jmdsk

303

tione eundem Nlem Valentinum Smolenski concernere debetur
quam sortem suam Signis Jd N Smolenski antenumbo moneratis ob
ligationibus. Quinde Judicium Burgrabiale ~~sortem~~ Nles Bebnowskie
consortem Philipi Czachowskiego ac Franciscum Krosnicki in eadem
portione eiusdem ~~[illegible]~~ Jurisdicti uti antelatum Juris Possessores ac ea
Possessionem Juris conservandi sententiat. Nlibus vero Naczow
skim Conjugibus Juvencentibus Actoribus uti post Resipientem
et Plenarium Convictionem eiusdem N Valentini Smolenski Interessantem
~~[illegible]~~ ipsius Paternorum Bonorum in Summa Trecentorum
quinquaginta Tymplorum una cum Provisione ac processu perducta
tradendam esse sententiat. prout praesens tam in edificiis areisque
et agris tradit ~~[illegible]~~. Naprzód do Budynku w Wetenym Mie
szka JP. Franciszek Krosnicki który iuż stary do tego Budynku
Panowie Czachowscy do Czwartey Części należeć będą. Siedli
ska zaś które się ciągnie od drogi aż do Nowe Wsi od
Wschodu Słońca Czwarta część tak iak się teraz wymierza
~~[illegible]~~ Stodoły Sąmsiek tak że od Wschodu Słońca
która iest w Słupy y Dyle Stara Panom Czachowskim na
znacza się. Co się zaś tycze gruntów w Polach tych
wszystkich cum omnibus abonentiis iako to Łąkamy y za
rosłamy tak że Czwarta część wydziela się tych które nie
podlegaią zastawom na których gruntach y rolach żadnych
zasiewków niemasz oprócz co na Ogrodzie od Drogi na Dzia
le tym który przypada na Aktorów Jęczmienia zagorz
y żyta w Polu wszystkiego bardzo podlego pod Granicę
Klemensky zagorz Inwentarzów żadnych ani inszych
Budynków niemasz. Post quam consimiliter traditionem Jnsy
Burgrabius eiusdem Actoribus meam sortem totalem per Nlem
adstantem in Actu expressum nemine impugnante pacifi
cam et liberam assignavit assignatus Possessionem Juri
vero spectat. Nlem Annam de Wroblewskie Karwowska In
dicentem Actricem vigore Inscriptionis de Actu Supremo expresse
per Citatum in Anno 1723 Nnitt eadem non posse in hac sorte
tradita Nlibus Czachowskim extendere declarat venit ad Summam
Maternam eiusdem N Valentini Smolenski in Sortibus Tractum
extendentem regulandam et ex eadem Summa Materna repetendam
sententiat. Decreti pro vigore uti postemini Actu erga Nles Cza
chowskie.

Jacobus Sokolnicki V Kotarnis Terrestr
et Burgrabius Cust Plod [illegible]

Officium Pensiastri Capitis Plocen. ad obtentionem S. Thomae Zdroiesky Decretum Condescensionis infundo B. Smolino offic. Burgrabii Cri Plocen. inter partes in-
franominatas expedit manuq ejusdem S.
Burgrabii propria subscripta reproducen.
ad adiicendo actisq Pro Ingrossando
suscepit in tenore sequen. / Inserat
originale ejusdem circa acta relicta

Actum in Castro Plocen. Sabbatho in
Crastino F. S. Margarethae O. et
martyris A. Dni 1742do.

Inda
Decretum Condescensionis Benii Smolino
1726 fo

Actum in Bonis Sextonis Horne Sorkij dicta Miżewszczyzna in Judicio Compromissorio per partes infrascriptas Constituto, Feriâ Sextâ prædicti Festi Sanctæ Mariæ Magdalenæ Anno Domini ejusdem Millesimo Septingentesimo Quadragesimo Primo. 304

Coram Magnifico Joanne Kiszmundo in Starono Kowiszewski Vexillifero Dalborensi Palatinatus Culmensis Superarbitro et Prudentibus Alexandro Barcikowski et Petro Kowiszewski arbitris per partes electis et locatis Judiciibus præmissis Nobilibus Josepho Victorino et Jacobo Mizewskich, Laurentij Olszewskij, Francisci Kostenskij, Alexandri Sobieskij, Sixti Sextenskij, Joannis Gizewskij, Antonij Bonowskij ac aliorum tunc ibidem Loci Gnieżdżewo Incolarum Judicio Sextensi authentici et Juratis actij Scribæ adstantis.

Judicium Compromissionale videlicet Superarbitro cum prædictis arbitris insistendo inscriptioni authenticæ coram actis Sextensibus Scholasticis Feriâ Secundâ post Festum Dominicæ Sanctorum Apostolorum proximè in anno præsenti elapsa per Nobiles Casimirum Mizewskij Sextensis in bonis Sextono Horne residentem suo et Nobilis Josephi Mizewskij Filiastrij ab una, et Ligismundo Sobieskij suo et Nobilis Francisci de Sczaratowskie relicti olim Nobilis Michaëlis Gawrońskij Consortis Viduæ ac Successorum olim ejusdem cum ipsa progenitorum Sortis prædictæ Mizewszczyzna, vigore Juramenti suorum respective ab altera, et Andrea Dorskij suo et Nobilis Mariannæ de Sniechowskie Consortis sui, à tertia partibus recognitâ, quâ Inscriptione partes eædem omnes ad infrascriptas et finaliter decidendas prætensiones ac lites ad prædictam Sortem Mizewszczyzna quovis modo habitâ Compromissum inscripserunt, Arbitrum Superscriptum de unanimi omnium Consensu elegerunt, arbitros Superpositos ac alios eædem partes tres Judices vocarunt et se decisioni eorum committerunt, diem hodiernam actij præsentis in Loco bonis prædictis præfixerunt. In virtute itaq; præmissorum et vigoritione eorundem partium Condescendendo: Jurisdictione Judiciali fundata Assumitate publica per Nobilem adstantem actij Juridico Convenientè promulgata, partes ad Comparendum hic Coram Judicio eædem Nobilis adstantis ad clarandas deducendas in Arenario partibus et Nobilem Josephum Casimiro Mizewskij Patrem ac Josephi Filiastrum Sortium Quarum Hæreditas per se personaliter, Nobilis Francisca de Sczaratowskie olim Nobilis Michaëlis Gawrońskij relicta Consorte Viduâ suo et Successorum eum eodem olim Marito progenitorum personaliter, Nobilis Ligismundo Sobieskij personaliter, Nobilis Christophe Coniugibus per Nobilem Andream Dorskij suo et Nobilis Mariannæ de Sniechowskie Consortis sui nomine personaliter comparentibus et rem Judicialiter controvertentibus, graves controversias audito et replicatum Mizewskij et Christophori Filij et alio Nobili Dorski Fratre germano ac ejusdem filiastro Nobilis prædicti olim Nobilis Sobieskij Filio Sortium Mizewszczyzna dicta in bonis Sextono Horne et legali

et Apoly Lesarty Stharo hæredibus, à prædictis Relicta et Successoribus olim Stephi Michaëlis Zawidzky tum Stephi Russaue conjugibus, ac Zigismundo Dobrzinsky earund Sortium Mise-
wsky Syrna Possessoribus quorum Jure eadem Sortes possiderant petentibus, Judicium
petitioni eorundem licitè annuendo, eisd Possessoribus jura Super prædictas Sorte
sese extendentia, et in quibus possessionibus insistebant indubie mandat in instanti
Tandem in primis Relicta et Successores olim Stephi Michaëlis Zawidzky productis m
tis et variis documentis transactionibus remonstravit Judicio hoc, quod Sortem pos
Albi Miseuskich ex prima sorte quondam Pthi Mathiasky Joanni, ab olim Pthi Le
Septorska sororte olim Pthi Jacobi Miseuskij invadiatam, ab eodem vero Pthi Ignatio
Susan, demum cum filia unica Rosaryszyo nupsisset Jacobo Alexandro Sarzyna, ipsa
ger Sarzynowie respectu prædicorum Sumarum Sub processum cum Pthis Miseuskie etiam
Judicio Tribunalitio perduxerunt, et Sortem eandem per executionem recepissent, de
Pilius Alexandri Joannes Sarzyna prædictis Sumarum ac processu in personam olim
Stephi Floriani Dembowsky Jure transfusorio disponsit, Jam vero ill Stephus Florian
Dembowsky in personam ot Stephi Stanisly Septorsky quondam Caspari filij totam ed
Summam sortemisset, idem deinceps Stanislaus Septorsky hocce jus modo prædicto habita
in personam ot Stephi Casimiri Septorsky demisit, demum hicce Casimirus Sororis
Pthi Henrici Zigismska, Summas nonnullas transtudit, ad extremum tandem Casim
Septorsky cum prædicta Sorore Henrici Zigismska, quam ipsamet eadem Zigismska
Stotæ Vidualè à variis personis Summas clatas contraxerant, quas Summas ab
Creditoribus tam olim Stephus Mathias Sarbus, quam Zigismundus Pilius Bruccy
et transfuso prædixerunt, quarum Summarum Sat peractè per Judicium hujusdem
Summa effiat Summam Stille Centum Quinquaginta Orynthenarum, quod jus ultima
1150 ad olim Stephum Michaëlem Zawidzky devectum, in hoc igitur Jure relicta et
cessores ejusd ot Stephi Michaëlis Zawidzky possessioni Sortis ejusd Miseuski
non postremò insistunt, cujus Sortis si Pthi Casimirus Petronius et Josephus Ca
ssi Miseuscy adire possessionem Sub hereditatis volunt, Judicium exemplatibus
hancce Sortem clausulo decernit, Quatenus ijdem hæredes eid Relictæ et Success
ot Stephi Michaëlis Zawidzky Summam Superius prælixam Stille Centum Quinquagin
Orynthenorum coram officio Castrali Stolarensi per Spectabilem Petrum Radaly
de Loiszis Baptistæ in anno proxime imminente 1752 Solvant et emundent
Stephi Zawidzky eadem Sever, de Sorte quidem, ac in bona munda vel ordem mani
nti pupillarem locet vel convertat de bonis alias Sorte prædicta Miseuscy
condescendat, eadem ad instrumentationibus ultrisi in actuales possessionem dimittat
ro partes prædictas Sub pœna Sanctionis, quæ Decernitur et Terminus publicam
primis et proximis Sextis Novis Terminis prædigitur et assignatur peremptor
Lujus pro parte utriusq pœna Centumdecim Marcarum Polon per partem pasti Co
sæda, Judicio in instanti per medium Solvenda quæ et exacta. Quo ad
rone secundarij Sortis Miseuscy, una in ejusd Sortis sita per ot Stephum Christophor
Miseuscy Sortalem et avum actorum hose hæditarium pocessa, ad prædens vero jurib
Sordi Dunskich Conjugum et Zigismundi Dobrinsky subjecta, Stephus Dusky Mansio pro
sit Insinuationem authenticam obligatoriam per Pthum Venceslaum Miseuscy et Catharin
Nicolaowsky Conjuges in anno 1739 coram actis Sextæ Novæ in personam Stephi Mani
Succhowsky

Sichowska Consortis Dñi Sup. Super Summam Septingentorum Quinquaginta Florenorum factam in Sotte Mirowszczyzna Boronium Rytowo appellatam, Cujus quidem Summæ in Anno 1735 per eosdem Ludovicum Burshié Conjuges in perpetuam obligationem Dñi Michaëlis Gawiesky intervenit cessio, ac per eundem et Gawiesky in recompensam prolocutæ Summæ inscriptio, post fata autem Supernominati L. et Gawiesky relicta Consors Leo et pupillorum Summa nomine, de nullitate et invalidate prædictæ transactionis et Mariti sui Ludovici Burshié initæ ex rationibus validis etiam et causae in Judicio illatis hinc actibus Manifestata est, quibus transactionibus attentis, illationibusque judicii gradu relictis et Locumtenentia Judicii Lucensis inductis prædecessor, adhærendo justitiæ prætensatam transactionem videlicet Cessionem Gradus de Sichowskie Burshia in personam olim L. et Michaëlis Gawiesky factam, tum Inscriptionem per eundem Josephum Gawiesky in personam Gradus de Sichowskie Burshia recognitam Collatam tollit et annullat, ad primitivum jus obligationis per ut Alias Vercessum Supplexq; et ejus Consortem in personam Gradus de Sichowskie Burshia Super Summam Septingentorum Quinquaginta Florenorum restituit et eandem in Sorte hacce Mirowszczyzna Rzeka dictam declarando. Quatenus ipse Nobilis Casimirus Saturnus et Josephus filiaster Mirowszky Summam eandem Septingentorum Quinquaginta Florenorum et gradum Josephus filiaster Summam Quadringentorum Quinquaginta octo Florenorum et sexagij unius ex Sorte Parentum Suorum Casimiro vel Saturno Cujusdam renovatatur eundem olim Venceslaum avitis Saturni tam hij quam filiastri hij Summam Quinquaginta octuaginta Trium Florenorum et sexagij unius proprio peculio de eadem Sorte deportasse, medietatem Sortem Casimiri respicit) Summam Ducentorum Nonaginta Unius Florenorum et duos sexagios ejdem Gradui Mariannæ Sichowskæ Consorti L. Andreæ Burshij Comparum officio Castrensi Kiiouiensi in Gratiano Festo S. Joannis Baptistæ in anno proxime lapsante 1742 sine gravibus suis diffugijs Labore et consumptis prædia Summæ ut mobilibus in bona mundi et libera locatione, seu ornamenta providenda securitate, Bonaq; eadem in tuitione post Restitutam Summam in suam apprehendant, prohibitionem præ insinuationibus sibi tradendam factumq; partes primipua hinc inde Sanctionis gradu declarantur et Terminus publicandi in proximis Castri Kiiouiensis Termino conservatur peremptorius. Lecta et Exposita. Deinde visa petitione Nobilis Adalgisandi Orphinski, qui reproduxit Inscriptionem authenticam in anno 1697 per Nobilem Christophorum Mirowszky Starostam et Arum moderatorem Mirowszkiensem in personam Nobilis Nathanaëlis Septuncis Consortis Nobilis Alberti Orphinski Matris gradum Super Summa Quadringentorum Florenorum Polonicorum recognitam et Expecta cujus Summæ in anno præsenti instituta ad Judicium officij Castrensis Kiiouiensis actione, condemnationem Super Debita olim Nobilis Venceslai Mirowszky Consorte ac eadem Josepho filio et Nobilibus obtinuit, in virtute cujus Condemnationis postmodum eidem gradui Actis Mirowszczyzna per traditionem officiosam in possessionem actum accepit, et ejd. investitus, his personis eadem jure Legitimo advocato deducit Quatenus ejd. Nobilis Mirowszky Saturnus cum filiastro Summam Quadringentorum Florenorum bona post communi modo præmisso effectum ejd. Nobilis Adalgisandi Orphinski Summa officio Castrensi Kiiouiensi et pro Crastino Festi Natalis Sancti Joannis Baptistæ in anno præsenti relatum immediate sine gravibus temporisationibus et suis diffugijs Labore et consumptis Nobilis Orphinski Summa eadem levet, de evicta gradum, ac de bonis sibi traditis in tuitione post lustrum

Summam in triduo condescendat, Facturae partes praemissa sub poena Banitionis quae decernitur et Terminus publicandae in proximis post Contraventionem Castrensis Plocensis Terminis Conservatur peremptorius. In Sublationem vero Condemnationis Nobilis Josephus Miszewski Super se et Matre sua ac Sororibus obtentae poenam Quatuordecim Marcarum Polonicarum circa Solutionem Summae Suprascriptae eidem Nobili Trębinski solvat et enumeret sub rigore Suprascripto # Jam autem intuitu praetensionis Nobilium Miszewskich ad Nobilem Trębinski ratione tenutae ejusdem Sortis per ot Nobilem Albertum Trębinski Parentem ipsius tum nonnullis Inventarionum ac Mobilium circa ipsum existentiam Siquidem partes respectu praemissorum pro Summa Sexaginta Florenorum Polonicorum Judicialiter se Composuerunt, proinde Standum ejusdem Complanationi censet et decernit Quatenus Summam eandem ipsi Nobilibus Miszewskich ex Summa sibi Supra adjudicata id Nobilis Trębinski defalcet Idque sub rigore Supraeximo. Jam autem Quantum attinet praetensionem Relictae et Successorum olim G. Michaelis Zawidzki respectu Summae Quindecim Florenorum Polonicorum in anno 1737 Nobili Sophiae Dłużniewska in obligationem certorum agrorum ex Sorte eadem Miszewszczyzna datae et scripto manuali assecuratae Siquidem a Successore ot Nobilis Francisci Septowski oblata scripti manualis Coram ac Castrensi Plocensi in anno 1707 per Nobiles Adamum et Stanislaum Miszewskie ejusdem Nobilis Francisco Septowski Super Summam centum Triginta Tymphorum in obligationem eorundem Bonorum seu agrorum in anno 1703 dati producitur, proinde Judicium ex potiori Jure Successionis Francisci Septowski in Summa sua tenendam assignat, liberam vero eidem relictae et Successoribus ejusdem G. Zawidzki ex jure suo deteriori antelationis Juris si bonis potiori vult deportationem assignat. praesentis Decreti rigore. # Tandem per eundem Trębinski haec poena 14 Marcarum Polonicarum pro condemnatione est Judicialiter indulta et condonata.

Joannes Lipsny Petrus Rosiszewski mpp

Rosiszewski Vexillifer Zawiszkiensis Superarbiter mpp

Decretum Compromissoriale inter Nobiles Miszewskie et Successores ot G. Zawidzki ac Trębinski 1744

A. Barakowski Arbiter mpp

1613
129
742

Officium Poenae Castrensis Capitis Plocensis ad solutionem [illegible] tum in Trasonibus Compromissoriale inter partes [illegible] Superarbitrium et 45. arbitros intraconteritos in Bonis [illegible] Obligationis [illegible] manibus eorundem M. Superarbitri et 45. arbitrorum [illegible] Subscriptis [illegible] Ad abdicandum a Casso. Praesens in prosanam Successit in Terminis Segnatis [illegible] originale [illegible] Decreti ad acta relictum ..

In Castro Plocensi Feria Sexta in Vigilia Festi ob Laurentij Martyris anno Domini 1743

Decretum Compromissoriale inter Miszewskie et alios Creditores 1744

Actum in Bonis Peplowo Nagurne in Judicio Compromissoriali per Partes infra scriptas constituto Feria Secunda in Crastino Festi Sanctissimae et Individuae Trinitatis Anno Domini Millessimo Septingentesimo Quadragesimo Secundo. Coram Magnifico Joanne Sigismondo in Stanowo Rosciszewski Vexilifero Zascrensis Palatinatus Plocensis Superarbitro et Generosis Joanne Zawadzki ac Thoma Kraszewski Arbitris per Partes locatis Judicibus in Praesentia Generosorum Nobilium Alexandri in Barcikowo Barcikowski Francisci Kozłowski Jacobi Miszenski Stanislaj Dąbrowski Stanislaj Oyrzynski et aliorum tum Ministerialis Regni Generalis Nobilis Nicolaj Staniawski de Stanowo Authentici et Jurati ad Actum praesentem assumpti

Judicium Compromissoriale videlicet Magnificus Superarbiter cum Gsis Arbitris insistendo Inscriptioni Authenticae in Plocko in Terminis Communibus Terrestribus Feria Secunda post Dnicam Rogationum in Anno praesenti proxime elapsum per Illustrem et Admodum Rdum Heronimum Głuchowski Praepositum Miszeviensem ab una et Gsos Alexium Sielski Jacobum Peplowski Sigismondum Trębinski Parte ab altera factae et recognitae qua mediante Partes eadem ad Sopiendas et decidendas Causas suas Judiciarias ad Substantiam Peplowianam in et Super Bonis Peplowo Nagurne Spectantes per Traditiones Officiosas porrectae ac respectu Summae Ducentorum Tymphonum Ecclesiae Miszeviensis cum Censu Annuo inscriptae in Bonisque hisce Haerentis aliarumque intervenientiarum Judicium Terrestre Plocensis devolutae et indecisas in Supra Arbitrum Suprascriptum elegerunt Arbitros duos Suprascriptos Gsos locarunt in virtute igitur praemissorum prodie hodierna in eadem inscriptione Offixa ad Bona haecce Peplowo Nagurne ex requisitione Partium utrarumque condescendendo Jurisdictione Judiciali Actui praesenti competenti fundata et per Mtem adstantem una cum securitate observanda promulgata Partes ad Comparendum

Summam in triduo condesladet, Factisq; partes prdmissa sub pena Banitionis qud [illegible]

suo Cor judicio compromissoriali audiendas demandavit
evo in termino Partibus Illustri et Admodum Rndo Hieronimo
Studoski Prepposito Missien personaliter Jo Alexio Rebski per
liter Jris Jacobo Pepłowski Sigismundo Grzbinski personaliter
Comparentibus Jo Stanislao Dąbrowski Judiciente personaliter
comparente Jo Alexandro Barciszewski itidm Judiciente personaliter
liter comparente Judicium controversijs Partium Originalium
rerum agentium exauditis et bene perpensis documentis
visis et consideratis eo attento Quoniam Jus Sigismundi
Grzbinski ob Alberti ex ob Jsa Catharina Pepłowska procreatis
filius ex Sorte ob N Simonis Pepłoski Nunc Mathidi Parentis
et Jacobi Rei respectu restantis Dotalis Summæ Ducentorum
Flor per eumq ob Simonem inscriptæ portionem Sortis eorundem
Mathidi Patruj et Jacobi Filiastri post perductum Processum
sibi Officiose exdivisam et traditam possidet ex residuitate
Sortis ob Simonis Pepłoski Jacobus Nepos medietatem ex Jure
Naturalis Successionis possidet. Jam vero Jus Alexius Pepłowski
vigore Inscriptionis per Eum Mathiam Pepłoski in personam
ob Jsd Dorothæ Sielska Consortis Ipsius Testatoris vero sub Jsdem
Sterilitate Vitæ functæ Super Summam Trecentorum
Florenorum Pol in vim Dotis percepti facti tum alterius
medi Centum quinquaginta Tymphorum et Summa Trecentorum
Tymphorum ob N Mariannæ Osiecka ob N Petri Potocki Scribentis
ac utriq; Conjugibus Mathidi Pepłoski et Dorothæ Sielska Matrimonio
tusa Imed Concernens intuitu Emissæ Summariæ in se Jure
Devolutionis Spectantium obtento ad ultimum Juris Gradum
Processu Sortem Jsi Mathidi Pepłoski degradem erga Supranscriptum
Jacobum Pepłoski Filiastrem Ipsius Officiose per Eum Patrem
traditam ex inde his Gradationibus et possessione Status Ager
Quoniam Illustris Admodum Rndus Hieronimus Studoski Præpositus
situs Missien cum Inscriptione Authentica per ob N Stanislaum
Pepłowski Parentem et Franciscum Filium Pepłoski suo et aliorum
Filiorum et Fratrum nomine Coram Actis Processu in Anno
Millesimo Sescentesimo Nonagesimo quinto in rem Judicis
Alias Attavistæ ad Altare Sanctæ Crucis existentis Super
Summam Ducentorum Tymphorum una cum Censu Annuo p

Florenos quatuordecim pendendo recognita ad eandem sortem Peatorij modo superius praemisso dispartitam concurrit ejusdem summae seu Censuum Annuorum etiam retentorum afectat Judicium eo singulariter perpenso quod sors suprafata quondam Simonis Peptowski hereditaria nunc noviter per processus perductos modernis possessoribus tradita ex inde eiusdem Illustrem Admodum Rndum Praepositum Miszenensem non posse ab eiusdem antecedenter retentos a Summa suprafata praetendere Census sententiat Jam vero a moderna inhoata possessione teneri eosdem modernos Possessores ad Solutionem ejusdem iuxta Nexum Inscriptionis quot Annis debere iuxta proportionem Sortis et portionis apprehensae declarat et decernit quatenus ex Summa suprafata Ducentorum Tynphonum Gnus Jacobus Peptowski a Summa Octoaginta Tynphonum et grosorum viginti duorum Gnus Alexius Sielski Similiter a Summa Octuaginta quinque Tynphonum et grossorum duorum Gnus denique Sigismundus Grzebinski a Summa viginti Octo Tynphonum grossorum sexdecem Censum Annuum pro tempore in Inscriptione Orginali inscripto ad Manus Illustris Praepositi et ejus Succedaneorum Praepositorum Solvant et enumerent idque sub poena Banitionis post quamvis Controventionem inprimis et proximis Castrensis Plocensis Terminis publicanda Indictiones vero Gnorum Barcikowski et Dąbrowski uti praesenti Judicio non Competentes removendas censet liberam viam agendi ubi Competet reservando sui praesentis Decreti Vigore.

Joannes Sigismundus Rosciszewski Vexillifer Zawskiy Pattor Plocensis Superarbiter

Joannes Zawadzki Arbiter R. T.

Thomas Kraszewski Arbiter R. T.

308

Summam in tribus condescendat, Factum partes promissa sub pena Bonitionis quod

Decretum Compromissionale

1742

Officium praesens castrensis Capitanei Plocensis ad oblationem
N. Jacobi Peptowski Decretum in praecium compromisso
riale in bonis infrascriptis nominatis per M. Superarbitrum et Ds
Arbitros inter partes introcontentas probatis suscepit ad acti
candum actisque praesentibus ingrossandis in tenore sequenti inserta
turi, originale ejus circa acta velicti.

In Crō Plocensi Subactu Sabbathi Invigilia Festi Na
tivitatis S. Joannis Baptistae Anno Dni 1742

Actum in Curia Bonorum Tulibowo Feria Secunda post Festum Sanctorum Trium Regum proxima Anno Domini Millesimo Septingentesimo Quadragesimo Secundo. Coram Gnoso Adamo Ignatio Smoniewski Thesaurario Terrae Vice Notario Terrestri Castrensi Vissogrodiensi in praesentia Gnosorum Joannis Ruthowski Dominici Krosnowski Commilitonia Cohortis Serenissimi Principis Regij Xaverij Martini Ktobukowski Joannis Proszewski Andreae Szczucki Casimiri Rokicki ac aliorum nobilium ad actum praesens congregatorum nec non Militis Regni Gnlis Providi Casimiri Sobieraysk de Villa Tulibowo authum et Jurati actum praesens acclamant et eius adstant.

Officium praesens Castrensi ~~[illegible]~~ Vissogrodiensi in virtute Decreti Tribunalis Regni Petricoviensi Sabbatho post festum Sancti Lucae Evangelistae proximo anno proxime elapso 1741 inn Venerabile Collegium Posnaniensi Societatis Jesu actores et citatos ab una et Magnificum Joannem Krosnowski Vexilliferum Podoliae citatum et actorem parte ab altera prolato quo mediante Condescensio Officij sui vel aliorum in Decreto eodem expressorum aut etiam unius officialis in ordine ad calculum de perceptis proventibus a Collegio Posnaniensi Societatis Jesu Stante possessione eius excipiendae de desolatione, seu reparatione inquirendum Inquisitiones eo nomine expedientes satisfactionem cui et a quo competerit praestandae decernendae Decretumque anni millesimi Septingentesimi

Trigesimi Secundi quo ad Calculum non obstantibus
quibusvis Manifestationibus et Terminis in toto ea
quemq ~~[illegible]~~ pro die hodierna sub rigore poenae Ba
nitionis inibiq super Parte Contravenientem publi
candae ~~[illegible]~~ injuncta est. Ipse ad Bona eaq a
descendit jurisdictione sua fundata pace et secu
ritate publica voce Spolis proclamata Partes ad
comparendum nulli adstan acclamanq inprinxit Ing
Termino Partibus Ipsis Vrabili Collegio Posnaniensi
Societatis Jesu actoribus et citatis per Religiosum et
admodum Rndum Patrem Stanislaum Mączynski Mini
strum Collegij Posnaniensis Societatis Jesu suo et to
eiusq Venerabilis Collegij nomine personaliter et in
cum Joannem Krosnowski Vexillifer Podoliae
citatum et actorem personaliter comparentibus et
secum judicii controvententibus Quam Controver
Judicium officij praesens exauditis Licet quidem Religi
sus Comparens a Vrabili Collegio Posnaniensi Societatis
Jesu Manifestationem coram actis Castrensibus Posnaniensibus
Feria sexta post Festum Sanctorum Innocentum Ma
tyrum anno immediate elapso. 1741 ex parte sui de
legis Sapientia cum Decretum Tribunalis Regni Petrunq
quae praesens peragitur Condescensio facta et ad acta
Castrensia Bobrownicensia feria quinta post festum Circum
cisionis Christi Domini anno praesenti per oblatam
porrectam tum et Relationem editae citationis
ex parte sui cum M Krosnowski contraq Decretum
Tribunalis Regni Petrunq ac si vim legis Sapiens
coram actis Castrensibus Bobrownicensibus sub actu eodem f
ria quinta post Festum Circumcisionis Domini
Mos

Nostri Jesu Christi anno praesenti per mtem Regni Gnlem Sto
nestum Joannem Cygauski de Jamtynice recognitam
authe suo coram Judicio produxit, et in virtute
eorundem Manifestationis et Termini remissionem Cau
sae praesentis ad Judicia Tribla Regni Petricoviensis affectat.
Quoniam vero executio Decreti Tribli Regni Petricovien
sis quo ad calculum non obstantibus quibusvis
Manifestationibus et Terminis etiam uni Officii est deman
data Proinde Judicium Officii praesentis Condescensoriale
amputata Remissione Causae praesentis ad Tribunal Re
gni per Venerabile Collegium Posnaniensis Societatis
Jesu affectata Partibus Causam prosequi injungit
In prosecutione Quoniam Comparens Vrabilis Collegii
Posnaniensis a comparitione recedit Proinde Judicium
ad haerendo Decreto Tribli memorato ad publicandam
poenam Banitionis Decreto Tribli interpositam mtem Re
gni Gnlem supraseriam Judicio suo adstantem ~~adstan~~
addidit. Qui mtis vigore suae deputationis a Ju
dicio praesenti habitae supraseriam poenam banitionis
super Vrabili Collegio Posnaniensi Societatis Jesu inter po
sitam diei hodierna ex contravenitione Decreto Tri
bunalitio succubitam in frequentia multorum
diversae conditionis Hominum alta sua et sonoro
sa voce in atrio Stubae Stortophorioque publica
vit proclamavit et ad notitiam ut juris et
moris est deduxit de quo praesens cuius e loco
publicationis redeuntis relatio. Post quam
publicatam Poenam banitionis Causa praesens
faciendo juris ordine executione ad mtem Lo-

Actum in Konij Matawa rdg in Termino Sondersponis
assignatel Feria Quarta post Festa Solennia Paschae pro
xima Anno Domini millesimo Septingentesimo Quadrages
mo Sexto: Coram Jnuo Jacobo Joseph de Radachowo Co
ssowicki Locum Castrensi Sthi. Stolnicensi ni Praesentia Jno
norem ac Dominum Thomae Jaroszewski vicecastrj Jnfi Sthi
Sandi Dobrski Stanislai Joszczynski Joannis Urbanski Falandi
Karwacki ac aliorum nec non Proudi Simonis Gebhardi
de Urbe Rudzyno Ministerialis Jnu Juris ad actum Jnfra
scripti et eius acclamantis.

310

Officium: Rdorum Sondersensoriate videtur et Exponentis Jnfra
tantes Castri Stolensis ni Virtute Decreti Judicij Officij Loci
Stolensis inter Relictam et Successores alias Jnfra Stanis
slaum Actores ab una et Jnfra Sandrum Antonium et Joan
nem Alis Mrozieberski Sohnorten Joszczynski alias Dobr Mar
tini Joszczynski Reos et Filios pinte ex altera Debitores Simul et
Actores de alia eius ni Castra Stolensis ni Pertractus Querelantem
Sandamus Officij Judicijs Rdi non Continuatione Antecessorum
Sandamus Pena Damna post Festum Sancti Thomae Apostoli
ni Anno proxime elapso probata Redemte Suo Sondersenso pro
Exhibitione Inductionis Officiosi ultimum adquota vel prejudicia per
Jnfra Sum Bona Jnfra Castri Stolensem ni Bona hinc Retinere ni
Forte praesumata Judicij alias Jnfra Omni Modo Statim heredi
tana interesse Approbationem vel mehorationem ejusd Sondi
tionis ac Eandem simuli Declarationem pretensionem ac Exhibita
non mta Partes emanantium impingendas plenaria Satisfa
ctione Qui de Justo Exhibent prout Exhibita hinc Decretum
Sole Latum ac Producus Contradictor ad Bona pacem Retinua
Captato Tempore Termini absentia ex officialibus non obstante
Est assignata Stag ad Regimen Rdorum Reorum pro quo Reli
cta et Successores supe nominati alias Petitum Retinendi
Dei Rodericha Partibus assignata et determinata Sondersen
dis Jurisdictionem Actum Officium pro sua Securitate
Publica Actibus Juridicis Sequenda voce Adstantis Ministeri
alis promulgata Fundant et pro Fundatum Juris declaren

Ante

proxime ventura sine quibusvis Juris Diffugijs et Protestationibus solvant et enumerent idq sub Pœna Banitionis in Ibidem in Casu Contraventionis circa manifestationem Publicanda. Licita per per eosdem Ntes. Mandatum Pœna Trium Marcarum Polon. Parti et Judicio totiq Parti in Termino solutionis praefixo Judicio vero ingrossanti sub pœna Praescripti Legis solvendae. Nihilominus Judicium Condescensionale. Pretensiones quasvis utr. Partes emanatas ex inita Judiciali Compositione: Tollit. Cassat et Eisdem Partibus perpetuum imponit. Attentum Decreti praesentis Vigore.

Jacobus Josephus Sokolnicki Notarius Castr. Ptus Plocensis mppr.

311

Decretum Condescensionis in Bonis Mariae per Obitum Petri Pelo cum Expeditione
Act 1748

Actum in Fundo Bonorum Skolozwo Feria secunda post

Jmo

312 103

Actum in Bona Bronisz magna in Sede Prosi Stanislai Bronisz Feria Quinta post Dominicam Conductus Paschæ proxima Anno Domini millesimo Septingentesimo Quadragesimo primo Coram Judice Jacobo Joseph ~~[illegible]~~ Scholastico Notario Castrensi Albo. Plocensi in Præsentia Testium et Jurisdictionis Sandi Rosnowski Canonici Cathedralis Plocensis Tunc Præsentis ac Actum Jacobi Kozicki Burgrabi Castri Plocen Alberti Scholastici Notarii. Matthiæ Szczesni Sandi Dzudzelski Jacobi Strakowski ac aliorum non Provide Casimiri Skarski de eaq. Bronisz Albi Strabi Actum Feria ac anno ut supra

Coram Nobis Castri Plocensis Judice Vicario Substituto Regni Notario Publico. Notarius Castrensis Albo Plocensis mostrando Decretum Albi Plocensi inter Illum Josephum Bronisz Exactorem Diligentiarum ab Una et Præsentem Mariannam de Dembrowskie Bronisz Albi Bronisz Relictam Bronisz Sandi Bronisz ad præsens Tenutam Coram Testibus Jacobo Kozicki Burgrabio Castri Plocensis Jacobo Strakowski Notario Regni Joseph Zaremski Inscriptum Mariannam Strakowski Joseph Zaremski Sandi Actorum Albi Plocensis Actorum Albi Plocensis Actorum Albi Plocensis

Inde

hacce Bronnizkest Capitis pro Die hodierna assignata
virtute Edicti Ill. Domini Nazarii Gastij Locumtis ad Ill.
Litis nem ejusd. Illustrissimi Magnifici Locumtis Bronizkij
Ensiferi Dispositos principalis actus officio Condesce
dat Jurisdictionem suam Judicialem provida omni Leui
tel Publica Actibus Juridicis congrua voce adstantis
promulgata Fundamt. Leg. Fundata Jurisdictione et Act
Cementato Partes omnes ad Comparendum Hic Coram
Judicio Condescendorialis esd. Nbi: accessarent ipsumdt. D
ni Termino Partibus esd. Intus Actore Magnifico Locumt
Illustrissi Bronnizkij Ensiferi Dispositi: personalit
Generosa Marianna de Dembrowska primi Bronnizkia Leui
voto ad Gloss Komedka ni Assistentia Generosi Petri Kanc
Maritali Sui Actali Simul et Judicenzij ptr: Nbi Franciscus
Bronnizkij de Jus Liber. Judicens ptr Successiues. ejusd. D
Nicolai: Breski Judicentes. per Generosam Adornam Bra
virginem Jonnetam ni Assistentia ejusd Nbi Generosi Ignatij
ptr: Comm. Judicis Condescensionalis Comparentes et Legi p
Controversiales Judicium Contradictoryj Partium ordin.
Peremptorium et Judicentiu: Caducitis et perpensis. Litis
Thus Bronnizkij Ensifer Dispositos principalis Actor. L
Suini Judicij Hic Condescensionis Rubricando. ni Actorali Di
Despidiendoque Hic Lectionem Contentiosi Decreti ap
pendet Condescensionis Corpet Inscriptionis Verisimilis Assessores. Jud
nem Partium ni Scriptione Instr. Stanislai Bronnizkij Subpa
tam. Manifestationes mipugnando earu Condescensionem Ju
tui Obnoxi et Judicentes non nubi gri Le ni Termini a
pendet Condescensionis mexpensam ni Termini Citr mort
Litus mi. Manifestationes. de multitate et mixtidicta
Transactionis ni Personam Illus Ensiferi Dispositos Lecu
post Latum Decretu Condescensionis factaj producendi Actu
Documenta Cognitionem Juris ni Le Completentia Ex
mensurant Inde Judicium condescendentis Omnes act. pe
nam et Lecura Inter Partes pri Judicum Competens
subzquatur. Decisis mutuibus Interuenientijs Deny
et Comparent Hic Le.

Actor

Actum in Fundo Bonorum Nephowo Feria Secunda post

~~Jn 21~~

313

Causam hanc cum toto effectu ad Judicium Terrestre proprij Districtus Remittit: Judicandam et Decidendam Termino Conservato:

Jacobus Josephus Sokolnicki Notarius Castrensis Plus Plocensis mpria

Officium praesens Castrensis Capitanei Plocensis ad oblationem M. Josephi Svietoslai Bronnerstu Ensiferi Visogradiensis Decretum ~~[illegible]~~ infrascriptae Remissionis ex Termino Condescensionis in B. infer-us nominatae Officiose per M. Notarium Castrensem Plocensem inter partes infra specificandas plato manuque propria eiusdem Notarij ~~[illegible]~~ Substrictae reproducens ad Actitanda actisque praesens ingrossanda suscepit in Tenore Sequenti inserat Originale eiusdem Decreti circa acta relictum.

In Castro Plocensi Feria 2da post Jubilate praesentis anno Domini 1743to.

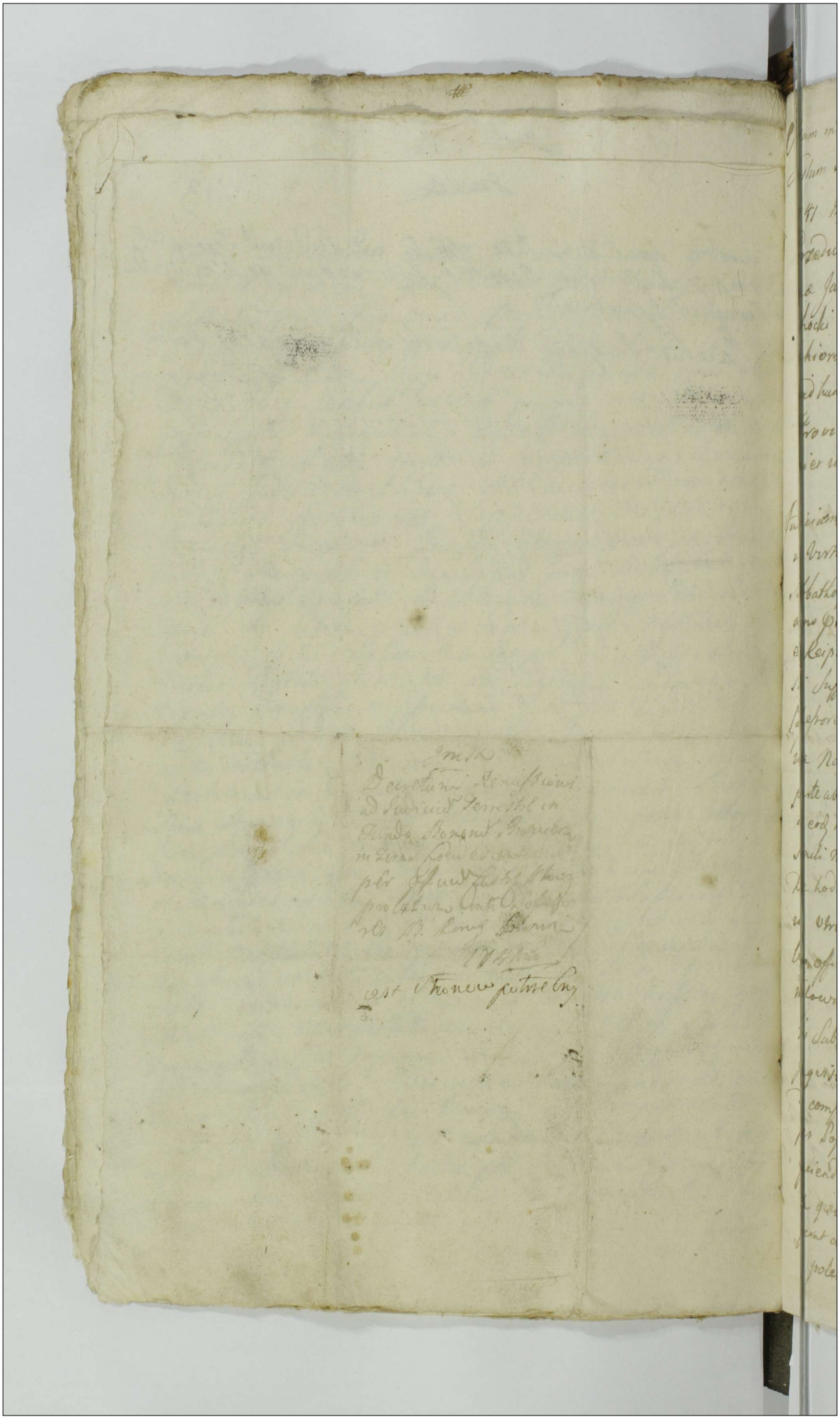

Actum in Fundo Bonorum Slepkowo Feria Secunda post Festum Sancti Michaelis Archangeli proxima Anno Dni 1741 In Praesentia Illris et Adm Rndi Bartholomaei Przedwiecewski Parochi Woznicen Gsorum ac Nliam Thomae Jaroszewski Vice Notary Terrestris Plocen Valentini Sochocki Valentini Ciołkowski Joannis Milewski Melchioris Kisielewski et aliorum plurimorum Nobilium ad hunc actum Congregatorum tam Mlis Rni Gnalis Providi Thomae Kokoszka de Villa Radzanowo authenticier iurati actum praesentem acclamantis 314

Judicium Terrestre Zawskrzyneum et Officium Castrensi Varsaviensi in Virtute Decreti Tribunalicij Causarum Fisci Radomiensis Sabbatho post Festum Sanctorum Vitti et Modesti Martyrum anno praesenti 1741 Inter Regimen Pedestre Guardiae M Mttis et Reipublicae ab una atque Illmum et Rndmum Martinum Załuski Suffragneum Plocen Bonorum Szlepkowa Spiritualium Possessorem Necnon Heredes et Possessores Bonorum Slepkowa Nobilium ac alios in eadem Comparitionem intrantes parte ab altera lati quo Decreto Condescensio Judicij et Officiorum in eodem Decreto expressorum in eis pro Feria Secunda post Festum Sancti Michaelis Archangeli anno praesenti incidenti scilicet pro Die hodierna in acta contenta in fundum Bonorum Slepkowy utrarumque ad inventa est. Quibus Judicio aut Officijs seu uno officiali condescensuro de Possessione et Sorte Gnosi Chomętowski in quibus Bonis extiterat et per quem Solutio Contingentis Subsidij Charitativi Solvi debeat, ex Documentis inquirendi Inquisitiones eo nomine si necessitas postulaverit expediendi comportationem quietationum de eadem Contributione praesentia per Possessores tam Bonorum Terrestrium quam Spiritualium faciendum de mandandi et easdem revidendi animadvertendi ex quibus Bonis pro Sorte Chomentoviana persolutum contingens fuerat circumspiciendi Decreto eodem Labori fusius in se enarrante potestas data est ad praemissa Bona Slepkowo co

Jurisdictionem Suam Officiosam per Suprascriptum Mlem
Rm Gnalem Providum Kokoszka fundarunt Qua
data Jurisdictione Partes ad Sui praesentiam Acclam
re mandarunt ad cuiq Mlis acclamationem Partibus
Actorea Gnoso Joanne Smolinski Praefecto Regiminis Pe
destris Gvardiae S.R.Mttis per Nlem Samuelem Effli
Corporalem eiusd Regiminis Gvardiae S.R.Mttis, Suo e
eiusd Gsi Smolenski ac totiq Regiminis Gvardiae Sae
Rae Mttis nomine personaliter. Illrmo et Rendmo Ma
tino Zaluski Episcopo Draznen Suffraganeo et Decano Ploc
Supremo Secretario Rni Bonorum Slepkowo Spiritualium Pos
"actore Citato et Indicente
re" per Illrem Adm Rendum Gregorium Smolenski Praepositum
Bodzanovien eiusd Illrmi Suffraganei Gnalem Comissarium
Suo et eiusd Illrmi Suffraganei nomine personaliter. Gnoso
Paulo et Jacobo Slepkowskie Bonorum Slepkowo Nobi
lium Haeredibus Suo et Gsorum Valentini et Jacobi Slepkowski
ac aliorum Haeredum ac Possessorum eorundem Bonorum Sle
kowa nomine personaliter Comparentibus et secum controvertentibus
Quarum Controversijs Judicium et Officium exauditis, tum disceptationibus
~~et quidem~~ Partium Consideratis et quidem Illrmo Suffraganeo Plocen in Proba
tionem Possessionis in Bonis Nlium Slepkowa per olim N Mathaeum
Chomentowski habitae Inscriptionem obligatoriam per olim N Andre
am Slepkowski olim Adami filium, in rem dicti olim Nlis Mathaei Chomen
wski, coram Actis Castr Plocen Feria Tertia ante Festum S. Mathaei Apli
1680 Agrorum in eadem Obligatione expressorum tum Subditi in Summa
Mille flor Polon recognitum, necnon Inscriptionem Debitoream con
ysd Actis Castr Plocen et sub eodem Actu, per dictum olim N Mathae
Chomentowski olim Stanislai filium in rem olim N Evae Chomentowska fil
Suae Super Summam Trecentorum flor Polon Supercysd Bonis Sec
sortibus quaesitis factam reproducente. Econverso ysd Haeredibus
et Possessoribus Bonorum Slepkowa ~~Spiritualium~~ Nobilium in proba
tionem Contrariam Possessionis in Bonis Spiritualibus

dicti olim N Mathæi Chomentowski Sacerdotis Metrices Baptizatorum
cum eadē Metrica seu Libro per Rendum Parochum Vornicen Compa
ratis conformitatibus in quo constat olim Mem Mariannam filiam
dicti olim Nis Mathæi Chomentowski ex Bonis Stephowo Spiritu
alibus Die 23 Martij anno 1681 in Ecclesia Vornicen baptisatam
fuisse Nec non proclamationem Capitis olim dicti N Mathæi Chomen
towski coram actis Castren Plocen Terrabeunda pd Festum S. Petri
in Vinculis anno 1681 facta demonstratibus et sede pmissis tam
actionibus intentibus pro ut dicti olim N Chomentowski in solutos
nadeszorum Possessorum possessionem, non coluerat tutantibus Judicium
et Officium Condescensionali, quoniam ex pmissis Documentis de
antiqua Possessione eiusdē olim Gi Chomentowski in quibus Bonis Pos-
sessor existerat informare negrit Proinde Necessariam sibi Ingre
ssionem in Ordine demonstrandæ olim dicti Gi Chomentowski possessio
nis idq instanti per utrasq Partes ducendæ advenit Interroga
toriaq sibi ab utring conscribere et Subscribere sibiq communicare
ipsæq Partibus demandavit et ad comprobationem super incumptione De
sium pdæ Partibus Mem Judicis in apparatorem addidit Quot Juramen
tum oddæ Partes scilicet Illns et Rdus Rdus Smotenski Compastor
Sacro pectore Nec non Gry Bugenski Vicearius Castr Plocen Possessor
tum Nleis Jacobus et Paulus Stephowscy hæredes Bonorum Nobilis Stepho
wa Hæredis genibus Observatis Juramentorum Solemnitatē in attendentia ab
utring facta pstiterunt Post quot pstitum Juramentum Decretum Tribunalicum
Regni Radomien Judicium Condescensionale exequendo Comportationem qui
ctationum de exclusis Contributionibus capitalibus per utrasq Partes adinven
tarum Quas quictationes de exclusis Contributionibus non nisi de solutis suis tam
Nlibus in Originali Tarifa Specificatis qui ex Bonis Spiritualibus non ta
men ea sorte reuera Possessione olim N Chomentowski comperiarunt
et præsenti in Judicio reposuerunt, Sufficienteq; Comportationem
quictationum utrasq Partes exhibuerant. Proinde Judicium ad Compa
rationem realis comportationis pmissarum quictationum adinvent
Quot Juratis Enlum Hæredes Bonorum Nobilium Stephowa In ea

Juramenti Rotham Prout Quietationes omnes realiter comportarunt nec penes se praeter comportatas habent neq in damnum alterius Partis celarunt et ubinam reperiri poterunt sciunt. Passione Dni ita ipsi adiuvante in facie Offij praesentis observata iuramentorum solennitate in attendentia Illnsei Adm Rdi Commissarij praestiterunt Illns et Adm Rdus Commissarius ad praestandum tale Juramentum a Superioribus suis Commissum non habere intulit imo praestare abnegavit Post quod praestitum per Heredes Bonorum Nobilium Stepkowa Juramentum factumq comportationem quietationum Ad Lectionem earundem Inquisitionum suo coram Judicio Condescensoriali eductarum Quibus Lectis mature discussis tribunalis et examinatis ysdemq quietationibus Consideratis Quoniam anteacto Possessores Bonorum Spiritualium per aliquot annos ~~ex praemissis~~ in praxi solvendi Contingentis Contributionis Capitalis Regimini Pedestris Guardiae MMtis ea Possessione olim N Mathaei Chomentowski Venularia, in antiqua Tariffa Anni 1676 exarata in praxi extitisse ~~sunt~~ deductum est. Proinde eosdem Heredes ~~et Possessores~~ Bonorum Nobilium Stepkowa in Supplementum inquisitionum et documenti ad Comprobationem Juratorium adinvenit in eam Juramenti rotham prout olim Nlis Matheus Chomentowski Possessionem Bonorum Spiritualium stante Lustratione anni 1676. incoluit ex qua Possessione Contingens Contributionis Capitalis solvere pro se et subditis numero novem debebat. et ex eadem Possessione in eadem Tariffa Anni 1676. hocce contingens est inscriptum, per quam rationem ad praemissa Bona Spiritualia Stepkowo hocce Contingens regulatur Passione Dni ita ipsi adiuvante idq in instanti. Movit Illris et Adm Rendus Smolenski ad Judicia Tribunalis Rni Radomiensis et Juramentum attentare recusavit Judicium Condescensoriale ne per renitentiam attentationis Juramenti praestandi Illustrissimus Suffraganeus Plocensis aggravationem aliquam sibi imputet Causam praesentem cum toto eius effectu ac Inquisitionibus in Occluso rothulo Partibus extraditis remisit remittitque Decreti praesentis vigore Moverunt quoque Haeredes Bonorum Stepkowa Nobilium ex quo Possessores

condescendis

Bonorum

* et olim N Chomentowski in Bonis Nlibus possessione non habuisse incontinuo in Bonis spiritualibus inhabitasse

spiritualium in Depressionem Judiciae ac in Litis expensas
eorundem Nobilium Possessorum inductionem moverant Admissa
et terminus Contur. Et ab attentatione iniuncti iuramenti recesserunt
Simon Luboradzki Notarius Terrestris Zawskrzensis rpp.
Martinus Rzkowski Terrestris et Castren. Varsaviensis Vice Nota
316 rius rpp

Officium Pens. Castrens. Capitis Plocens. ad Oblationem
Gnosi Joannis Grabia Decretum Condescensionis in
fundo Bonorum Slepkowo per Judicium Terrestre Zawskrzens.
et Officium Castrens. Varsaviens. ex Mente Decret. Tribuna
litij Causarum Fisci Kadomiens. Inter partes Infra Nomi
nandas Officiose Praelatis ad Acticandas Actiq. Pens. Ingrossandas
suscepit in tenore Sequenti Inserat. Originale
ejusdem Decreti circa Acta Relicto Manibusque Mtorum
Judicium propriis subscriptis Reproducens

In Castro Plocens.
Sub Actu Feriae 5tae Ante Festum Sanctae Catha
rinae Virginis et Martyris Proxa Anno D. 1741

Decretum Condonationis
in Bonis Stephano

1740

[illegible]

Actum in Fundo Bonorum Dgmbrowsk Sorte Generosi Alberti Jezewski olim Bartholomaei Filij cum olim Cunegunda Bromierska 1mi voti olim Sigismundi Krosnowski ac post 2di Jezewska pcreati haereditaria Feria Tertia post Festum S. Stanislai Kostka proxima Anno Domini 1742do

Coram Mfico Adamo in Jezewo Jezewski notario Terri Palatinatus Plocensis In praesentia GG ac NN Francisci Joannis Lipinski Camerarij ~~Terrae~~ Thomae Jaroszewski Vicenotarij Terrestrium Jacobi Kęsicki Colli Smardzewski Burgrabiorum Castrensium Plocensium Stephani Sokolnicki Adami Jaroszewski Antoni Sobierayski Fabiani Karwowski Adami Kamienski ac aliorum NN ad actum praesentem Congregatorum nec non Mbs Rmi Gnalis Honesti Casimiri Czayka de Smardzewo authentici et Jurati Actum praesentem Acclamantis Judicium praesens Terrestre Plocensis videlicet M Notarius Terris Plocensis ex mente Decreti Judicij Sui in Bilsko in Terminis Communibus Terribus Feria quinta post D Rogationum proxima Anno praesenti inter GG Agnethem de Turowskie 1mi olim Valentini Bronowski 2di olim Bartholomaei Jezewski 3tij voti olim Casimiri Bęski derelictam Viduam et Albertum Jezewski Actores ab una et NN Albertum Petrykowski et Sophiam de Krosnowskie Conjuges Cttos parte ab altera lati mediante quo Condescensio Judicij Sui Unius dicorumve absentia non obstante ad Bona in actu Contenta Captato tempore Mutuo partium sumptu praevia avisatione tempestive ante adventum Sui facienda Conducendi et Condescensurum Bonorum seu Sortium olim GG Bartholomaei Jezewski et Cunegundae de Bromierskie Krosnowska 2do voto Jezewska Conjugum Jurium eorum quae et qualia Super eisdem Sortibus sese extendunt Cognitio et Cuilibet Illorum pro exigentia Justitiae assignatio praetensionum Actoris uti plus Unici haeredis post fata olim Bartholomaei Jezewski Consideratio et finalis decisio partium omnibus earum intervenientijs Moderatio praescripta est die hodierna in actu Contenta ad Bona Suprascripta Dgm[illegible] ad

et Decernit Quatenus eadem G. de Turowskie Ultimo Vo-
to Bzska Sup realitatem Comportatorum Munimentorum
Comprobet idq' instanti praestitit pt quod praestitum Juramen-
tum Judicium eadem Munimenta Circa haeredem Bonorum G.
Albertum Jezewski et Consortem ejus G. Martiannam Ka-
kowska haerere arbitratur. In negotio vero Principali Judi-
cium experiri mandat in experimento Ultenoribus partium
Controversys Auditis et quidem G. Agnethe de Turowskie
Ultimo Voto Bzska Advitalitate inter olim Gnosum
Bartholomaeum Jezewski ab una et eandem in Secundo voto
protunc Consortem ipso parte ab altera in Cro Plocensi
Feria 2da pt Dominicam Misericordiae in Anno Millesimo
Septingentesimo Trigesimo Sexto Recognita sese tu-
tante iam vero parte actorea videlicet G. Alberto Jeze-
wski per Lucum Plenipotentem a Tutore ejus Specialiter
Inscriptum eidem advitalitati Sup inventarijs non re-
cognitae anteq' ipso fata in Summa debilitate ejusdem
olim G. Bartholomaei Jezewski Parentis actoris Moti-
vo ex adductioneq Sinistra ejusdem G. de Turowskie Con-
sortis ipso factae inficiante alienationem Subditorum
"de Bonis Dąmbrowski
"eidem G. Turowska Seu Bzska Obiciente Nullamq' Sum-
mam in Bonis Dąmbrowski importatam Nullibiq' ipso in-
scriptam et Servieriq Juriq' quasi Advitalitio olim G. Bar-
tholomaei Jezewski Subiectam habere firmiter alle-
gante eadeq' G. de Turowskie Bzska Nullam quandam In-
scriptionem a quopiam in Judicio praesenti remonstrante.
Judicium itaq praesens praemissis Consideratis et Matura
deliberatione discussis et ponderatis Eoq' attento
quod Suprascripta G. de Turowskie 2do Voto olim G. Bartho-
lomaei Jezewski Consors Ad mentem Legis Registrum
rerum mobilium Inventariorum Clenodiorum ac totius mobi-
lis

mobilis substantiae et suppellectilis Domesticae fa
tis praefati olim G. Bartholomaei Jezewski Mariti sui der
lictis non conscripsit et ad acta Authentica Rmi praevio
Juramento per viduas praestari solito non porrexit ne
praesens in Termino in Judicio suo conscriptum reproducit
inde Judicium praesens adhaerendo Justitiae ex ratio
nibus praemissis ac alijs Judicium suum promoventibus non
obstante eadem advocatitate de actu supius expressa
crevit praesens decernit Quatenus eadem G. Agnes de Tu
rowskie ultimo voto Bezka Bona sepedicti olim G. Bar
tholomaei Jezewski edi Mariti sui tam mobilia in a
vo argento cupro stanno Inventaria totamque suppelle
ctilem domesticam quam immobilia cum aedificijs tam ju
cialibus quam villanis subditosque ac adora in holodys
stenz suprascriptis GG. Alberto Jezewskij eorundem Bonorum
et Sortium in Dąmbrowski Litarum pt. Parentes Ipsius
Utrosque Jure naturae devolutis haeredi et Marianna
de Kakowskie conjugibus in una septimana dimitta
Et quoniam eadem G. de Turowskie ultimo voto Bezka Bon
tam immobilia quam mobilia justa regestrum praesens in Ter
mino conscriptum dimisit et extradidit inde Judicium praesens
dem in praemissis satisfecisse arbitratur. Quo vero ad sum
paratas fatis olim G. Bartholomaei Jezewski derelictis
Parte actorea summas easdem circa G. Agnethem de Turowskie ul
timi Dyptus Bezka haerere firmiter allegante cum vero
eadem G. de Turowskie Bezka in emundationem praemissi obiecti
sup Inquisitionem omnimodam sese trahente Judicium itaque
praemissis consideratis utriusque parti sup Inquisitionem educendae
in praemissis ad rothisandum sup incorruptionem testium
Mlem addit quo rothisante Generosus Stephanus
Sokolnicki Plenipotens M. Josephi Jezewski Dapiferi
Plocensis Gnosi Alberti Jezewski parum per mentis in
x resquoque suas proprias Mobiles Inventaria Copis Pa
tum et frumenta pro ipsa reservata ad actiam villam
evexit

Patrui et Tutoris nne ejusq. S. Jezewski praestitit
pt quod praestitum Juramentum eiq. Judicium Testes
inducere injunxit induxit, eduxit, S. quoq. Bezka
eiq. Inquisitioni sese subiecit Judicium itaq. ad lectio
nem ejusq. Inquisitionis condescendit quibus lectis
et p. omnes circumstantias ppensis et Juratis propio
rem S. Agnethem de Turowskie Bezka ad evasionem
Juratoriam in eam Juramenti Sotham put fatis ot. S.
Bartholomaei Jezewski mariti sui 2dary Nullae pecuniae
inparatis praeter summam Centum Tyny p funeralibus
per ipsam expensam relictae sunt et nihil quidpiam
usca ipso extabat D. Jo et Spasione ejus ita ipso ad
juvante et addit Mlis praestitit qua comprobatione
attenta Judicium eamq. in praemissis obiectis libe
ram facit et pnunciat. Quo vo spectat res mobiles
pt fata olim S. Thomae Jezewski summasq. ac equos
circa S. sepedutam de Turowskie ultimo Vesto Bezka
relictas Judicium Teneri eamq. S. Bezka earunq. rem
Mobilium ac summarum ad comportationem instanta
neam sentenciat et quoniam ex rebus Mobilibus
nonnisi frenificium et frameam comportavit pro inde
hoc in puncto libera pnunciat. Siquid vo fatis deceden
tibus olim S. Thomae Jezewski Vestes Vestimenta ac ali
ae res Mobiles in dispositione ipso Ultimaria die 14 July
in Anno 1737mo confecta et conscripta manuq. ipso
propria subscripta et ad acta C. Plocey F. Ota pt
Stum S. Bartholomaei in Anno eiusq. porrecto derelicta
expressa Judicio suo deducunt circaq. S. Agnethem
de Turowskie eo tempore Jezewska Noveriam
ipso relicta esse pbantur p eamq. Noveriam divendi
te et disposita sunt summaq. pro eisq. Vestibus
equis ac rebus Mobilibus Trecentorum Trium Tyny pro
~~eisq. Vestibus~~ divenditis percepta esse p S. Bezkare
monstratur tum et summa ducentorum Quinquaginta

Tyny

Tyn. p. eand. ol. S. Thomam Jezewski circa eand. S. Agnethem
de Turowskie ultimo voto Bzska Noveriam ipso pro
Sacrificijs Missarum suprascripta dispositione sua
Varijs Conventibus applicata extasse apparet proin
de Judicium praesens ad remonstrandam Satisfactionem ex
dispositioni olim S. Thomae Jezewski S. Agnethem de Tu
rowskie Bzska ininstanti stringit et licet quidem S.
Bzska Regestrum Expensarum pro Funeralibus olim
S. Bartholomaei Jezewski Parentis quinquaginta Tyn.
olim S. Mathiae Jezewski Centum Tyn. ol. S. Thomae Jezew
Centum decem Tyn. tum et funere Gnali Centum Triginta
Tyn. expendisse affirmans in Judicio praesenti remonstra
vit attamen Judicium pro et contra rationibus in Ju
dicium suum inductis discussis et expensis nonnisi Sum
mam Ducentorum Decem Tyn. p. eand. S. Bzska pro su
prascriptis funeralibus posse expendere pro missis qui
Sacrificijs attentis quietationibus a Varijs Conventibus
ad mentem dispositionis ejusd. olim S. Thomae Jezewski
Centum Triginta Tyn. eand. S. Bzska exolvisse Judicium
agnoscit in unumq. praefato Summas pinctis Trecen
tum quadraginta Tyn. pro persoluto Gnosam Bzska
adinvenit iam vero restans Summam ad S. Jezewski
Judicium pertinere declarat Quoniam itaq. Summa
Ducentorum viginti unius Tyn. p. eand. S. Bzska exon
re olim S. Thomae Jezewski Mfico Josepho Jezewski
Dapifero Plocen. praevio Decreto C. Plocen. ad quiet
tionem in Anno 1738vo in Cro Plocen. Sabbatho ante
Festum S. Egidij Abbatis altera quoq. Summa Centum
Decem Tyn. similiter ad quietationem in Anno 173
per M. Jacobum in Malachowo Lokolnicki Notarium
C. Plocen. Feria quinta pt. F. Divisionis SS. Aposto
lorum in Cro Plocen. recognitae exolutae esse probavit
proinde Judicium praesens Summas easd. ex Summa
restans S. Alberto Jezewski ab eand. S. Bzska pro
nuncij

niens Compensandae esse demonstrat Porro quo spec
tat L. Barbaram Krawczowna de Bonis Dąmbrowsk
subditam hereditariam in Matrimonium Honesto Ad
mo Ovillatori p. S. Bęska sine Consensu heredis da
tam teneri eandem S. Bęska ad solutionem taxae pro
eadem L. Barbara quinquaginta Marcarum Polonicarum
so Alberto Jezewski Judicium sententiat et Decernit Qua
tenus eadem S. de Turowskie Bęska summam eandem Quin
quaginta Marcarum Polonicarum in et pro Crastino Festi pa
tivitatis S. Joannis Baptistae in anno proxime futuro ventura
absque omnibus Manifestationibus et diffugijs Juris
S. Alberto Jezewski heredi sive ejus Tutori aut
Plenipotenti Speciali solvat et enumeret sub pae
na Banitionis in Casu Contraventionis in ibidem Cir
ca Manifestationem publicanda Licita pro eandem pena Tri
Marcarum Polonicarum parti Circa solutionem summae
subrigore suprascripto Judicio iniristanti solvenda
Quantum attinet summam Centum Triginta Tyn
per Memoratum S. Bartholomaeum Jezewski Dispo
sitione ultimana eidem S. de Turowskie pro
tunc Consorti suae solvi praecomissam Judicium sub
realitatem ejusdem summae ad Comprobationem
eandem S. Bęska admissibilem adinvenit et ad
ditur Mtis ad rothisandum et quoniam eadem S. Bęska
Juramentum praestare recusat proinde Judicium Pter
ab onere solutionis suprascriptae summae Centum
Triginta Tyn S. Albertum Jezewski liberum facit
et pronunciat. Quantum attinet Cathegoriam S. Al
berti Petrykowski et Successorum olim S. Sophiae de
Krosnowskie pupillorum ipso eodem S. Albertum Jeze
wski respectu dotis praetensae ex Bonis Dąmbrowsk
fatis olim S. Cunegundae de Bromierskie Anno Krosno
wska

Krosnowska 2do voto Jezewska derelicta Quoniam Judicium
ex documentis de quantitate sortis ol. praedictae G. Ca-
negundae de Bronowski Jezewska informari neque
proinde ad revisionem ejusdem sortis cum attinentiis
Nuncupatis Zydowka constituendae massae fortunae pro-
descendit qua expedita et bene strutinata revisi-
one consideratagi proportione summam sexcento-
rum undecem Tynf. Polon. et sextariorum duorum
successores olim G. Sophiae de Krosnowskie Petrykowskie
demptis oneribus eamque sortem afficiens in vim dotis
de Bonis Maternis seu potius avialibus Judicium con-
cernere debere declarat et decernit Quatenus G. Al-
bertus Jezewski successoribus olim G. Sophiae de Kro-
snowskie Petrykowska summam quadringentorum
septuaginta quinque Tynf. et sextariorum duorum
dempta summa centum triginta sex Tynf. Polon.
ad rationem dotis ab olim G. Bartholomaeo Jezewski
p. G. Albertum Petrykowski ad manualem quieta-
tionem levata coram officio castrensi Plorensi in et pro
crastino festi Nativitatis Sancti Joannis Baptistae
in anno proxime futuro venturo praevia sum-
mae totalis sexcentorum undecem Tynf. Polon. et
sextariorum duorum uti pupillaris securitate pro-
videnda et in personam persolventis quietatione sec-
cessione recognoscenda absque omnibus diffugiis
Juris solvat et realiter enumeret sub poena
Banitionis in casu contraventionis circa manife-
stationem publicanae licita p. G. Albertum Jezewski
poena trium marcarum Polon. parti circa solutio-
nem summae sub rigore suprascripto Judicio in-
instanti quae est indulta solvendae ~~[illegible]~~
Gnosus quoque Petrykowski sortem in Dembrowsk

per

per se possessam Una cum Inventarijs ac omnibus rebus Mobilibus cumq Suppellectili domestica G. Alberto Jezewski haeredi in Una Septimana tradat et dimittat et quoniam incontanti dimisit claves ab occlusorijs seris reddidit proinde Judicium eundem G. Petrykowski a quavis pretensione ex possessione Bonorum pullulanda et excrescenda liberum facit et pronunciat. Nihilominus tamen Jd G. Petrykowski cum pupillis ac rebus mobilibus ~~sui~~ tam inventarijs proprijs suis evehere securet in una Septimana facturus pmissa Jd G. Petrykowski sub poena Bannitionis in primis et proximis Judicijs Terrestribus Plocen in Bilsko celebranda publicanda Decreti presentis vigore

Adamus Jezewski Notarius Terrestris Plocen mp

Officium Exsens Castrense Capitaneae Plocen ad oblationem G. Alberti Wylazłowski Decretum infrascriptae Condescensionis in Ps. inferius nominanda officiose ~~pr~~ infraspecificatae ~~infraspecificatae officium Judicium~~ M. Notarium Terrestrem Plocen expeditae manuq ipsius propria subscriptae reproducenda ad acticanda actisq praesenti ingrossanda suscepit in tenore sequente (inserat) originale Decreti ejusdem circa acta relictum.

In Castro Plocen Sabbatho post Cineres proximo anno Domini 1743tio.

Inter SS Jezewskj
Rzeska et Petryko
wskie in Bonis
Dąmbrowsk

Decretum

1742 [illegible]

Actum in Fundo Bonorum Trembino Sorteq antehac N. Pa

Actum in Fundo Bonorum Kostrogay Feria quinta post Do
minicam Rogationum proxima Anno Domini Millesimo
Septingentesimo vigesimo Secundo Forum Enosis Alberto
Zempicki Judice Castrensi Terrae Jacrocimensis Martino
Floriano Mlicki Notario Castrensi Plocensi in pre
sentia Prlis Rdissimi Francisci Kangowski Canonici
Cathedralis Plocensis Mlicolai Lasocki Judicidae Terris
Vissogrodiensis Gasparis Bronowski Joannis Obarowski
Antonij Cieszkowski Famati Gregorij Jedrzejewicz
aliorumq Nobilium ad actus praesentem congregatorum
nec non Ministerialis Regni Enalis Procidi Grego
rij Rokiecki de Bronowo actus praesentem acclamantis

324

Officia Condescensorialia Nempe Enosus Albertus Zem
picki Judex Castrensis Terrae Jacrocimensis et
G Martinus Florianus Mlicki Notarius Castrensis
Plus Plocensis in haerendo Decreto Tribunalitio
Regni Petricoviensis inter Prlem Rdissimum Kango
wski Canonicum Cathedralem Plocensem actorem ab
una et ~~Eiusdem~~ Famatum Jedrzejewicz Citatum par
te ab altera in Judicijs Tribunalis Regni Petri
coviae Feria 4ta post F S Lucae Evangelistae
in A D 1721 prolato ex requisitione utriusq
Partis die hodierna in actu Contentae ad Fundum
Bonorum Kostrogay pro disjudicatione Causae

Beska et Petrykowskie in Bonis

Mss +

in mutuis praetensionibus inter Partes agitatae
condescendentem Jurisdictionem suam fundavit et se
curitate publica voce Ministerialis proclamato
Partes ad sui comparitionem acclamare injunxerit
Post quam acclamationem Partibus ipsis Prli
Francisco Kungowski Canonico Cathedrali Plocen
politer citato Famato Jedrzejewicz itaque politer co
parentibus Tandem officia Condescensorialia actu Modernum
Condescensionis ad diem crastinum videlicet Feriam Sextam post
Dominicam Rogationum Ministeriali suprascripto reclamare in
junxit Itaque die hodierna videlicet Feria Sexta offic
Condescensorialia actum suum reassumpserunt et securitate p
mota ac actu Iterum acclamato Jurisdictionem suam funda
~~vit~~ Quo intermino acclamatis per mleam Partibus ac
rea et citata personaliter sub coram Judicio compare
tibus ejsdem Judicium in mutuis praetensionibus experiri Mandat Tandem post
~~recessum ab eo post injuncto experimentum Famati Jedrze~~
~~wicz~~ temerarium recessum Famati Jedrzejewicz ab inscripto co
paritione et injuncto experimento ad Mentem Decreti Ju
dicij Tribunalitij poenam banitionis perpetuae eode
Decreto Tribunalitio super Parte contravenienti dum
~~tu~~ Ministeriali Regni Mali in actu contento super eo
Famato Jedrzejewicz temere recedente publicare Judicio
officiorum condescensorialium ~~publicare~~ demandavit
Quam quidem poenam banitionis Mtis suprascriptus
in actu contentus super eodem Famato Jedrzejewicz

Actum in Fundo Bonorum Trembino Sorteq antehac N. Pau-
nus +

publicavit et ad Notitiam omnium pro tunc praesen-
tium deduxit post quam publicatam poenam banitio-
nis hocce Judicio officiorum praefatorum Condescensoriali
Causam praesentem pro executione ad Magnificum Lo-
ci Capitaneum eiusq officium competens remisit et
remittit praesentibus.

Albertus Lempicki Vicecapitaneus et Judex Castrensis Zacrensis
Martinus Florianus Mlicki Notarius Castrensis Plocensis m.p.

325

Decretum Condescen-
sionis in Fundo Bo-
nor. Kostrogaij alias
Condemnac. Syp. Tamara
Pdrsejevich 1744

Actum in Fundo Bonorum Trembino Sorteq antehac N. Pauli Trembienski hereditaria Feria 6ta pridie Festi Beatissimae Virginis Mariae ad Nives Anno Dni 1741 Coram Mfico Paulo Francisco in Jaroszewo Jaroszewski Judice Terri Plocen in Praesentia JJ ac NN Thomae Vicemotarij Terris Plocen et Dominici Jaroszewskich Ignatij ~~Tremb~~ et Joannis Trembienskich Fabiani Kręciejewski Jacobi Wolinski Petri Wołowski tum Laurentij Kolczynski Necnon Mtis Regni Gnalis Providi Martini Grzelski de Klęniewo Authentici et Jurati Actum Plocen acclamantis

326

Judicium Terrestre Plocen ex vi Decreti Judicij Sui inter Nblem Antonium Trembienski Actorem ab una et Nblem Josephum Męcienski in Bilsko in Terminis Communibus Terrestribus Feria quinta ipso die Festi Sanctae Agnethis Virginis et Martyris pxa Ad 1740 parte ab altera Approbati quo mediante Condescensio Judicij Sui unius Duorumve ex MM Judicibus absentia nonobstante pro cognitione Sortis N. Pauli Trembienski in Personam Nblis Josephi Męcienski resignatae resolutione Validitatis ejusq resignationis Subsecutae tum liquidatione onerum et Debitorum eandem Sortem afficienq ad Bona Trembino est injuncta in Virtute itaq Praemissorum ad Bona Superius recensita die hodierna pro se determinata officiose condescendit Jurisdictionem Suam fundavit et Partes ad Sui Comparitionem acclamare demandavit quo in Trno Partes personaliter Coram Judicio Plocen comparen et Secum Controvertentibus quarum Controversijs Partium exauditis Necessariam esse comportationem Munimentorum tam hereditatem Sortis N. Pauli Trembienski Evincentium quam onerum ex eadem Sorte pro eodem Nbli Paulo Trembienski per quemvis exolutorum tum et qualitate ac extendentia ejusq Sortis per Partes utrasq in Instanti praestandam Censet quoniam

Nobilis Josephus Męcinski Donationem seu resignationem per
N. Paulum Trembienski olim Adami filium in Persona
Suj Coram Actis Castrens. Plocens. Feria 2da post Festum
Visitationis Gloriosissimae Virginis Mariae in Anno Dni
1729 super Sortem totam et integram ipsi post Parentes
Suos concernens atq. Cessiones binas primam per N.
Laurentium Trembienski Coram Actis Terrestribus Plocen.
in Bilsko Feria quinta Ante Festum Sanctae Mar-
garethae Virginis et Martyris in Anno 1737 super
Summam Sexaginta Sex Tymphon. et Sextarior.
Duor. originaliter in Vim Dotis ex Bonis Trembin.
olim N. Petronellam de Trembienskie Wołoszka
concernens per eundemq. N. Laurentium Trembienski exolu-
ac actu quo supra in Personam N. Josephi Męcinski
cessam Alteram Summam itidem Sexaginta Sex Flo-
ren. Polon. et Sextarior. duor. per praefatum N. Lauren-
tium Trembienski in Personam praedicti N. Męcinski
Coram Actis Castrens. Plocens. F. 2da post Dominicam
Cantate in Anno 1738 pro N. Paulo Trembinski
exolutam transfusas Nobilis Antonius Trembinski
e converso Manifestationem Suam Coram Actis Ca-
strens. Plocens. Feria quarta post Festum Divae An-
nae Genitricis G.V.M. in Anno ~~1739~~ 1738 con. praemis-
sam resignationem per praedictum N. Paulum Trembinski
in Personam memorati N. Josephi Męcinski reco-
gnitam ex ratione Juris propinquioris Laesionis et
quod pretium Sortis Suae idem N. Paulus Trembienski cum
N. eodem N. Antonio Trembienski Fratre Suo Patrueli
germano prius Condictavit et constituit factam et
interposita produxerunt et Judicialiter reposuerunt
proinde Satisfecisse easdem Partes Decreto Judicij
Suj hac in parte adinvenit Suspensaq. liquidatione
eorundem comportatorum Documentorum Necessariam esse
Inquisitionem in eum finem utrum idem N. Paulus Trem-
binski prius cum N. Antonio Trembinski fratre Suo
Patrueli pretium Sortis Suae justum et adaequatum Consti-
tuit

tuit N quoq Josephus Męcinski locae pretium augendo
Super hancce Sortem resignationem a N Paulo Trem
binski Subdolé cum Laesione Juris propinquioris Domus
Trembiensciane ante obtinuit tum quoq et de existen
tia ac qualitate Sortis ejusq Demum Inseminationibus
utrum in Agris eisq existebant circa resignationem
atq de occupata Area cum aedificijs per N Męcinski
per utramq Partem in Instanti educenq adinvenit et
addit Mtis ad rothisanq Super incorruptionem Testium
Praestiterunt NN Antonius Trembienski et Josephus Męcin
ski qua Comprobatione attenta Judicium resolvendo
Suspensionem in Antecessum factam ad Lectionem Inqui
sitionum condescendit quibus lectis et bene propensis Quoniam
ex eisq Inquisitionibus luculenter apparet N Josephum Męcin
ski Sortem a N Paulo Trembinski Jure haereditatis quaesiti
pro Pretio per N Antonium Trembinski condictato nimirum Sum
ma Septuaginta quinq Tymphonum proveniendo eunq Actorem
N Antonium Trembinski quaesivit Jusq naturale Domus
Trembinscyanae propinquitatis injuriavit (contra quam resi
gnationem ipse N Antonius Trembinski est Manifestatus)
onera in eaq Sorte existentia nempe NN Wołowskiem et
Kocięcki per N Antonium Trembinski exoluta non persolvit
nec Actori compensavit proinde Judicium eanq resigna
tionem modo Praemisso Subsecutam uti praejudiciosam juri
naturae et cum Injuria factam cassat et Annihilat
Sortemq Praemissam Antea N Paulum nunc vero N Antonium
Trembinski jure perpetuae et irrevocabilis Donationis
concernere debere declarat ac eunq N Antonium Trem
binski constituit legitimum in perpetuum Haeredem Quo
vero Spectat Summas et onera ex eaq Sorte pulchantia
quando quidq lucide apparet tam ex Documentis quam
et Inquisitionibus Summae apparent prima Sexaginta Sex
Tymphonum et Sextarij duo 2da Sexaginta Sex florenorum Polonorum
et Sextarij duo tum per resignatione Septuaginta quinque
Tymphonum per N Josephum Męcinski et Sorte N Pauli Trembinski

esse exolutae proinde easq Summas Judicium pliqui
dis agnoscendo exolvendas censet Siquidem vero Par
tes originaliter inter se agentes praetipue NN Mecin
scy Conjuges cum suo Actoratu et praetensionibus se praedeme
in Anno Listunt et Judicato praedeme Judicij sese subi
ciunt ac Judicialiter secum composuerunt Proinde
Judicium Condescensoriale ad resolutionem praeten
sionum NN eorundem Mecinskich Conjugum condescen
dit Summamq Ducentorum quindecim Tynphonum
ipsis Decreto Judicij Officij Castrensis Plocensis 7 2da
post 7 Visitationis G V Mariae in Anno 1739 una
cum Provisione adjudicato prolato per N Antonium Trem
binski debitam pliquida agnoscendo Decernit Ju
dicium quatenus N Antonius Trembinski emundando Bona
Summas praetactas in unam injungendo computan
doq tam provisionem quam processum ac pcunctis ex
summis praetensionibus ad diem hodiernam ad se
habitis efficientem Summam Quingentorum Novem
decem Tynphonum et Sextarij unius Polonorum NN Mecinskiem
Conjugibus et quidem Marito Summam Trecentorum qua
tuor Tynphonum et Sextarij unius Consorti vero N Catha
rinae de Dziedzickie Mecinska Summam Ducen
torum quindecim Tynphonum Coram Officio Castrensi Plo
censi pro Feria 2da post Festum Sancti Laurentij
Martyris in Anno praedeme proxime ventura absq omnibus
Juris diffugijs et protellationibus N Antonius Trembin
ski solvat et realiter enumeret praevia Securitate
omnimoda Summae Muliebris in eodem tempore et ter
mino faciendae Sub Poena B in ibidem circa Manifesta
tionem in Casu Contraventionis publicandae postquam
levatam Summam NN Mecienskie tam de Sorte
eadem Saepedicta A N Paulo Trembinski quaesita tam
de Areis et Aedificijs per se possessis Salva tamen
unius Stabuli per N Mecinski extructi collectione infun
dum suum in una Imana in praesentia NN et Ministeri
alis

alis sive inseminationibus Inquisitionibus non deductis con
descendant et eadem Bona seu Sortes cum Aedificijs ac
Campis coaratis pratis in eo Statu put ad praesens extant
N Antonio Trembinski dimittant Nihilominus in eodem
Termino Condescensionis de Sorte N Mecinski Siligi
nis hyemalis Coretos tres mensurae Plocensis hordei men
suras minores videlicet Wiertli quinque pisorum medium
unius mensurae minoris # N Antonio Trembinski pro conse
minatione futura eorundem agrorum per se nunc possessorum ex
tradat et restituat ad extremum quo spectat praeten
siones N Antonij Trembienski respectu Areae cum
Aedificijs per N Mecinski possessae Siquidem haec praetensio
alijs praetensionibus N N Mecienskich ad eandem N An
tonium Trembinski habitis compensata est proinde
eandem ac alias quasvis ex Intervenientia praemissorum
pullulantes Cassat mortificat Partibus utrisque perpe
tuum hac in Causa imponendo Silentium facturae sunt
praemissa Partes Nempe NN Mecienskie Conjuges
Sub P B in proximis Judicijs Terrestribus Plocensibus in Casu
Contraventionis publicandae Quita per utramque Partem
Poena 14 MM PP parti per Partem sibi abinvicem
compensandae Judicio vero per medium Sub Poena Bani
tionis ex Trno tacto publicanda # uti Inquisitionibus deductum est

Paulus Franciscus Jarosseski Judex Terrestris Palatinatus Plocensis

328

Officium praesens castrensis capitis Plocensis ad oblationem Nobilis
Antonij Trebienski Decretum Condescensoriale in fundo
Bonorum Trebino inter parte inferius nominatis officiose
per Officium Judicem Terrestrem Plocensem expeditis ac ma
nuepis propria subscriptis reproducendum ad acticandum actisque
praesentis ingrossandum suscepit in Tenore Tali inserat
originale ejus circa acta relictis

F. 2. in vigilia F. assumptionis in Caelum B. V. Mariae A. D. 1741mo

Decretum condefen-
sionis Regnorum
et meienino
1741

Actum in Bonis Lukaszyno. Pilki, Castrens. S. Sebastiani. Lukowski haeredit. Ord. in Termino Condescensionis. Feria Sexta post Festum Sancti Petri ad Vincula. Anno Millesimo Septingentesimo Quadragesimo Primo. coram Prosc. Jacobo Elsnicki B. C. Plocz in presentia Nob. ac Prudent. Balthasari Cheminski Eleonorae Lukowska, Stephani Horzewski, Ludovici Zachorowski, Casimiri Lukowski, Thomae Lukowski, Alberti Pedorski, ac aliorum Nob. ad effectum praeconcepti, necn. Nob. Ord. Ignatii Prowdi et Matthiae Karowski de villa Borzedo Lauthi et Curati eiusd. Actor. acclamantibus Quigus. S. Plocz in fundamento Decreti Judicii officij de ejus in suo Plocens. Foro Dda Ante Fm Sctae Margarethae V. et Martyris proxe Citato in eodem pendenti. inter Nobles Albertum Parentem Jacobum, et Jurejundam Filium et Filias minorennes. Pedorskie Actor. ex una, et Nobles Sebastianum Lukowski et Mariannam Zakrzewska vicissim Conjuges Citatos simul et electores ipse Actor. ex altera Latis Quo. Decreto condescensio officij sui Burgrabialis. in inscriptione objecti possessionis p. se simul et Actor. Nob. Pedorskim ad Citat. praspeditionis ac aliarum functionum Citationum, injuriarum, violentiarum abstinendi ad se habitandum seu penetrandi est injuncti, In Virtute itaq. Decreti Supradicti Judicii S. C. Plocz executionis Partium utriusq. quarumlibet ad Domum Supradictam Sedem Curiae condescendit, ibidemq. condescendendo publicitus prius Pace Publica voce Nobis Supradictis promulgata pro ad hoc comparitionem praedictorum acclamare injunxit, quo in Termino partibus acclamatis, et quia citati Nobiles electores Pedorski. Suo et Pupillorum Suorum nom. ptr. simul et Actor. Nob. Sebastianus Lukowski Suo et Consortis Sui citati nom. ptr. coram officio Burgrabiali Comparentes et Causam juris controvertentes Coloribus contradictoriis Partium officium Burgrabiale coram se inducit Exauditis. Suspensa tantisper rehabitione Citationis Summa. Succentor Virginia Florentine in viam pacis Devenit per Nobilem Lukowski Citatum et electum contractu dimissa p. Citatos acta Terrae. Quid ex illationem earundem Partium officium Burgrabiale de objecta possessione Nobilis Pedorskim dimissa, ac aliis Citationibus, violentijs, ac injurijs abstinendi ad se habitis sufficienter informari negvit, Proinde Nobilis Sebastianus Lukowski Suo et Consortis Sui

fm. 2

et in prijnis perpetuum partibus memorat imponit silentium. Alterius
bus. Partium denuò exauditis controversijs. Quanta attinet et elaboratum
Alberti Parentis Jacobi, et tunc quondam Filij et Filiæ ex Nob. Sparianna Zach
uska procreat. Bedorskich Nicky Sebastiano Lukowski et Marianna
Zerzeiska originibz. citatis instituit. Siquid officio Burgrabiali: de aut
et. Summar. Ducentor. Anguita Flor. Polon. Contracta certo de Data
Ludopyno Sitki ipso die Festi Nativitatis S. Joannis Baptistæ in ch
1720to. inter Nos Sebastianum Lukowski, et Marianna Zakrzeu
invicem conjuges absentia et N. Alberto Bedorski ac de N. Mariannæ
Zachorowska. plures inter se ab altera conscripti in eius Dotis. de
Paternis et Maternis olim N. Mariannæ Zachorowska Contem
Bedorski ac Matrem Pupillos acti concernentes per Nem. Sebastianum
Lukowski. Reuncutus est de prorine huc usque, et in ea
ma Sup. dg. ejusdem 230 Flor. Polon. agros. in vini portione à prædicta
ma pochid. pti. Alberto Bedorsky Parenti et de Conti ipso. Matri vero
pillos cum inseminationibz. ut potè Sulis grinz. Libginis hyemali
p. Radia Dug. Sulcis hordei totid. p. Staduas dnas. in Contracti
biten Lukowski conseminatis. Acti dimissis. Deinde officium
gradale ad hæc ex hoc Justitiæ delectus. Quatenus Nis Sebastia
Lukowsky Summa supra exarata. Contractu certo de Data et con
gro supra dicti Mariannæ de Zachorowskie. plures Conti N. Bedor
in eius Dotis p. N. Sebastianum Lukowski. Acti assignati et ma
pti. Sata citati quidem sunt Successoribus ex hoc Nis Marianna Zach
usque sorte Nis Alberti Bedorski. procreati. Filio et Filiæ. Bedor
coram officio qtæ in et pro Vigilia Festi. Nativitatis. S. Joannis Bap
tistæ in Anno præ ventura 1732do. previa Vocatione in Bonis
dis et liberis uti Pupillari Libat et realiter absq. Juris dilig
Protestationibz. enumerati dg. Sub. Pœna Pacibz. qui decernitur
et Irrog. publicand. in casu Contraventionis in ibid. circa Manifesta
nem conservat. peremptorius. Quita p. eund. Acti mena Jun
Maricar. Polon. Partis et officio Burgrabiali totis Partis circa Solu
tionem Summæ originalis, officio Burgrabiali instanti. Solvend.
minus. Nis Albertus Bedorski Parens cum Acti Pupillis suis post levat
Summar. Ducentor. Anguita Flor. Polon. agros p. Contractus Sibi in
provisione ab ea Summa provenien per Nobilem Sebastianum Lukowsk
dimissos. opa cum Inseminationibz. hyemali et vernali prout in Suam re
cepervit s. ut Supra expressum est.) possessionem. Nobili Sebastiano Lukowsky
Una Estimata pretio Duobus Nibz. et Ministeriali

C. demptis Sulcis Viginti Quatuor p stadium unum Siliginis hyemalis, ppriis
p Nlem Bedorski conseminatt.) tradat et dimittat. facturq Premissa Nli Bedor
ski sub Pœna Baonistin primis et pximis. Judicijs Suis ptqm sibet contraventio
nem conservatur peremptorius. Ad extremum Suprascrus Nli Bedorski
ædificia, ut pote Gazam unam, holodium, ac alia in Area Nlis Sebastia
ni Lukowski hæreditt exstructt, eadq qm citissimè in Anno pte demoli
ri curet, et ad Bona Bedorzyno Sua evehat Sub rigore Supra ex
presso. Porro quo spectat. Actoratum Nlium Sebastiani Lukowski
et Marianne Zakrzewska invicem Conjugum vicissim Nli Alberto Bedor
ski ac alijs Citt institutum. quoniam circa apprehensionem Sortis vigore
Contractus. p Nlem Lukowski: dimisse Avenæ Coretum unum, pisi quartam
partem Coreti, hordei medium Coretum ad conseminand. trutiratti No
bili Alberto Bedorski et ot. Consorti ipso. apparet verbaliter dedisse. pinde offi
cium Burgrabiale injungit. Quatenq Nli Bedorski eadq frumenta
trutiratt restituat, Deniq Nlis Lukowski: ex Siligine Vernali
varij grani in ejsd agris. præcensito Contractu Nli Bedorski: dimissis
conseminatt ex ratione impeditæ possesionis. quartam Partem
ad Colligend judicialiter. accordatt. ejd non impediat. Facturi
præmissa tam Nles Bedorski qm Lukowski. Sub rigore apposito.
Luita per utramq partem Pœna Trium Marcar. Partti Par
ti Per partem compensand. officio Burgrabiali injnstanti solvend
Solvant. # et Terminus Publicand.

Jacobus Hesicki Burgrabius Castrensis Pltus Plocens mppa

331

Decretum condescen-
sionis inter Nles Rzdor-
skj et Lukowski de
alios Latt 1741 Ao

Officium [illegible] capito [illegible] ad oblationem [illegible]
[illegible] Rzdorski Decretum in praesentiam condescensionis
per D. Burgrabium Castrensem Lucensem in bonis inferiorum
mindo inter se offerentibus ab una et alios parte ab altera
prolato manuq ejusdem D. Burgraby subscriptis suscepi
in tenore sequenti inserat
Subactu in Cro Florensi Sabbathi Inuzycha Festi Na-
tivitatis S. Joannis Baptistae Anni 1742.

Actum in Pomis hora 1da in Termino Condescensionis. Feria
Tertia post Dominicam Reminiscere. Quadragesimalem proxima
Anno Domini millesimo Septingentesimo Quadragesimo Tertio
Coram Me Laurentio Josepho in Mutschnow Notario in
Causa Pastoris Pomerani in Praesentia Insignium ac Nobilium
Joannis Stanislai Ludovici de Zaustrow Franciscii Chri
stophori Burgraby Pastoris Pomerani Josephi Antonii Mako
raski Dominici Lewalski Stanislai et Andreae Ludwigslich
Josephi Drawinski Martini Cyprinski Josephi Bysinski in
Tomij Woroski Mathei Olkorski ac aliorum ad hunc Honestum
Dominum Locumtenentem de villa Chudzyno Nunc Testium Regu
Jratis actum praesens auctoritatis Officii 332

Officium Praesens Condescensionale Pastoris Pomerani Pro clausa reperi
Supplicantis Nunc Notarius Pastor Pomeranus mandato Decreto
Judicij Officij Castri Pomerani inter Nobiles Dominum Olkorski
et Nobilem Joannem Stanislaum Ludovicum Zaustrow Conjuges Actores ab una et
Josephum Valentinum Andrzejum et Petrum Radwanskie ejus
Josephi Adami Radwanskich Petri Testes inter Se Germanos Par
te ab altera Citatos mediante qua Condescensio pro mitigatio
ne ac Investigatione utrum Josephi Radwanscy Testis Citati
ta Praetensum per D. Burgrabium Pastoris Pomeranum officium
expeditum in quo impeditus Tunc Ad Citandum Testem sit aequi
ta vel injusta interesset ac alijs extraneis Partium interveni
entijs prout Prospexus ad Decretum Judicij Officij Tunc in Pomis
Nihil ad Rem Nocet Nocale Officij Tunc in Pomis absentia non
obstante Capitulo Tempore est injuncta Hinc in Virtute ejus
Decreti assignatae Condescensionis die octava mensis Julij
ejusdem in Termino Quotidiano Pomeranum Officij Judicij
ibidem cum Continuatione ad Videndum Pomeranum Feria Se
cunda post Festum Sancti Andreae Apostoli in anno proxime
elapso 1742do Nunc Notarius Dei Judicij Pastoris detem
pore Sequente Pastor Actorea Condescendit Juris dicto non
minus Officium provida omni Semotali Subtilitate Actus Judi
cium Personae vocat Rei promulgato Fundant et objecti ac
Pastoris inter Se discrepantes expensato Rei Actumque in Judi
cio quo in Termino Pastoris prioris citati Actorea Josephi Rad
wanski Olkorski et Theresia de Swiderskie primo voto Radwanski
ad prona Jus in Conjuges et quae Causas in Apostolica

Anno

Dusq Maritj Leipzr. Inovis Valentino Antonio et Feliciano Paduanis Jacobus Germanus Citatis et Judicialiter personaliter Coram Judice Condescensoriali Comparentibus et Lecta judr. Controversia Quarum Controversiarum Judicium Condescensionale Coram Le inductis et dictis et Allatis Considerato. ante omnia ad Exhortandum et Inducendum Partes Concordiam Operam per D. Nicolaum Lovatelli Thesaurarium Patriæ Forocensem Ne in Bona Lovatelli Terra Secunda Judicis Restitutionis Assumptionis in Certum Denarium Summam Marcæ in Argento Centesimum Septuagesimo Quinto Anno expedit et acta Pastoralia Forocensia Subsequenti Anno vengl: 1742 de Mense Octobris Parcendo ac Pensionem Arcanum et Agrorum Lucrum Dominum Lovatelli Consistentium Penes Eundem Quibus Peractis expeditis in parte Applicata Tractione Agrorum Inovis Bucca in parte Meliorata in eum modum Meliorandi Pertinuit Primum Arcum in qua mine Resident Inovis Alkersij in Curia Ex Muta Casa Stalla cum Horto et Pecina post Curiam ac Puteo Domestico Deinceps in Area Quadrata Inopinem Adversus Eadem Stallam Plateam Solidj ac Stabulum Cum Horticum Integrum cum Exceptis Arboribus Arcum Area in parte Septimentis in Pte Orientem Arcumductum extra Arcam Pertinentem Inovis Eadem Stalla Pertinentia Via Tractione Capella ac extra huncce Hortum Pratum Seu Pasuum ad Occasum Solis ad Ulterius Notatum Divisa Pertinentia Nec non Servitium in Alterum Parte extra Arcam Pertinentem Inovis Paduanis Scilicet post Hortum ac Domum Pasuum Inclusum Pertinentia Pratum et Pasuum Repetentem Cum Tectum in Angulo Ville Versus Orientem Quinquiensem Consistentem cum Omni Pertinentia Usu Jure et Commodo Inopsi Illorum Conjugibus Applicant et Adjudicat Tractum Libellum Cum Tectum ad Stallam Ingressum Exitum Inopsi Alkersium habentem quem Inopsi Paduanis ullo modo Sub Pena Banitionis Impedire non debebunt permittit Agros vero in Omnibus Tribus Campis una cum Stratis adjacentibus per Medium ad Partem Tractionis Inopsi Alkersium Possidendos et Quinquiendos declarat et Tractionem in Reliquis approbat Stat Quinatenus autem Tam Hyemalem quam Vernalem Salvam Salata Subdita ad Utrasq Partes pertinent Tam Inopsi Paduanis Quam Alkersij Conjuges Importunas Petunt Lis Salvis Salata cum Quam Conjuge Lua Laboris Subditi per Medium Vesp. Inopsi Paduanis Unam Septimanam Inopsi Alkersium Conjugibus per Alteram Vicem Quaris Pertinentia prestare et Facere debebit Alias vero Subditos Inopsi Paduanis Excludendo disponit et Judicem Inopsi Alkersium

Laboniser Josephum Ignatium Michaelem et Andream
Fleim Consortes cum L. Mathia Lubiacz Tractum Leo Pope
Lovii secundum Personam Sikorski Conjugum sententiam
Quos vero Advenas Heredibus Laboniser Adamum Ja
nuskum Agistem Jacobum Jerschcam et Mazarczyn
ancillas ac Religiosos Ordinis Sancti Hubertos ad hereda
tem Personam pertinere reputat, quam proinde ab his
posset et ad eosdem pertinere declaravit. Hac post pre
missam Agnitionem Articulum pertinentem ad Divinam Dei
positionem et Decisionem pensando Motivos ad ulteri
res Controversias respectu multis objectarum avertendas
ac Inquisitionem partium Jn Probationem objectorum
Inquisitiones vide Partibus Edixere mandavit de mi
dante Et addidit. Nihil ad Rotharum Liber Diurnista
rum Jnducendum Testium de mandante Petitum.
tam Quosvis Personas Sikorski Leo et Consortes Quos nomi
ne quorum Valerianus et Felicianus Sikorski Laduanski
mdicarit. Testes et Inquisitiones Edicant, audiendi et
juridice examinandi et Postea Inquisitionis edicti Judi
cium Officij Penitentiarij ad Petitionem Inquisitij
nem multis Adornatibus et Pretensionibus edicti Condescen
dat. Quibus Lectis et bene ac mature perpensis et consi
derati Quo ad Adornatum et pretensiones Quorum Sikor
skich Conjugum Inquidem ex Inquisitionibus Reperit pa
tet primo Venerabilem Felicianum Laduanski Patrem na
turalem Venerabilium Sikorski Mariticum recenti tempo
re post mitum cum Modesta Consorte sua Venerabilem La
duanskich Rovera Retinuisse Victum ac Vestitum
cum eod. D. Sikorski velle Condescendendo inde ita aggra
vasse ad Frumentum Le contra eund. D. Sikorski principal
et eius embrasse exinde Securitatem pecuniarum violasse
Promissa Laduanski punibiliter cum D. Felicianum Laduanski Sen
tentiat Decernendo Quatenus ubendo Quorum Quorum Quod
Locatus met pro Pena Secunda post Festum restaurandi Lo
nosissimi Agri Mansi in anno cum Currenti Jmmediate
restituat expedita Expensam per Dei Pontificem et ex
plenat rite Sententiam Quod de Jure Decreto 14 mensium Lo
Quo cit. D. Sikorski Appellavit Quo per medium Solvat
Ita Quatenus Quibus D. Felicianus Laduanski Sub Pena
Ad

333

Banitorius perpetue Lue. Decernitur et Terminus Rutheng in primus et primus Judicis Curie Castri Plocen. regni Poloniae Decretorum Conservator et Executor. Nihil omnino Jam ex eiusdem Executoribus patet Generosum Veteranum Radwanski pro subLevatam Querelam Intentionem de Acto Appellationis expressam per D. Burgrabium Castrensem Plocensem in hac Causa Bonis expeditam Instrumenta versa Presis Vikerskim ad Solvendum Judicium deposuere ac deposita non permisisse tantum modo absque Interpellationem ad Deponenda Instrumenta assignare qua de Causa Korsey contentare nolentem dare Approximasse eidem Judicium Impedivisse nec non Laboriosum Relata Literarum Radwanski Inspectionis ipsorum Subreitum opus do Le arcu Contentem dare Appellantem ac Damnum Venerabilem Likorskim interrente contra Generosum Vikerski Meritum Instrumenti animo insurrexisse et manum in eum injecisse et verbis asperis aggravasse et contemptuose per Generosos Andreamum et Antonium Radwanskie eius L. Relata Domino Exponenti Justitiam et Auxilium Judicio eidem D. Likorski non administrasse et facere recusasse Unde Ipse Judicium ipse punibiles Sententiae Decernendo Quatenus ejus Prefatus Veteranus in impedita Judicione Solus nec 14 mo Jam autem interene tum Veteranus quam Andreas pro non Administrata et Subdito Justitia punitus et militia Penam 14 mo Solvere eidem D. Vikerski Judicio vero per medium et quod Sata in primis et finalis dicys Justa Stare et Dominium Misericordie Meridiem Sub Pena Banitoni in eius Legem Majestatis Transgressus Judicia Judicii vero imposterum Sub Pena Banitoni et Bonorum Annotationis Citra Cenchus Judicij Locum pubicia Stans et emanerent Demceps Consulatus circa Jugis Tonsores Corporis Vesperia de Gabrine primo anno Clarissa Radwanska ad Generale Vikerska Censors prius Equum unum per Obtinuere Radwanski proviso Meritum Testamentaria Dispositione cum Vectabula Segmento ac alys Negotia Lib. Legati Prosi Radwansky Alij ac Successores in Tractidem Cyprus autem Liber Et Cathedratus Actorem Vikerskim Citationis Equi Meritum Causa non Citati Valorem Premissorum de Mi Justitia Actori Tanq Queriam Prescindendo Juramentum

Pars

Partes. Leguendo hic interesse pro Summa Ingrata Thorer
Polon. pro Generosos Radvanskie Sobr. declaratio Senigorienses
Synod. Judicium approbata cum Composition. inter Decemv.
Quatuor Generos. Radvansky. Quibus omnes Ephemeridi cum
Ingrata Storg Polony. mea pro Agentiphi Judicys Libr.
Legum Excellentium Cast. Polocens. post D. Mat. Sen. indecisa
ad Generos. Sherska Orde. de mandat. Majest. angrick in
nolin. Ingruenti Quietatione. Solvent et emigrandi deb. Sub
Pena. Bonitatis in essd Legnez Subscand. Lecta per
essd Secret. Radvanskie. Pena. Imum Mandatum Polony
Part. circa Solutionem Summae pium. Deo imputandi. Solven
da. Interpos. Judicium. mysnyt. Quatenus Generos. Radvan
sky Ingrossationem Laboriosum. Relata ut prensum Expon
altpatum pro Legendo. ypsi Judicys Part. Polon. Statutum
Livon. Statutum pro delicto Agrestis expresso. Excessu in Foro
Publico ante: Quatenus Testibus ingrata plagis pro. Valen
dijs Part. Polonensibus. dictandi. Castigandum. Consil. ad
Statum. quo ad Statutandum Judic. Radvansky. Sub Pena Bani
tatis in essd Legnez Subscand. Quo autem ad actora
tum et Quatenus. Generosorum Radvanskich. Dicebat Ad
versum Complegibus. mentitis Quando quid ex hisce Ingrossato
nibus patet Generos Sherska. modo. Consulto et prudenter
ti Regna per Generos Radvanskie ni portophonium propri
um Lucum adversa Reppones. Temporibus. accepte et ad
Residentiam Lucani quibus portetur. nec non Reparendo ad Com
parendum. Ingrs Radvanskum. Colligent. praedempto
Inopum. vero Sherska. Mantuum. a prensis. auxilio ex Judic
Sententiae. Reprehendere eademantur. cum. Consortem. Ac
ercepte Quando Judicum. essd Ingrs Sherskie Conjuges Ju
nibiles Sententiat. Decemendo. Quatenus ut prae Reppones dedi
ctis tum. edendi. Damni Quisati. Damni. Duplicem. 14
gnum Polony. Ingrs Radvanskum. semper. valeremo et an. Dnio
Judicio very per nedum et Quis. Parti ni essd Legnez Judicys Part
Polon. Judicium ingrossati. Deo Regni Ingrossi. exigere. Solvatur.
nec. Ex quo Judicati. Regni. Defendant. Deinde. Evadem
Ad Generos. Sherska. prout. Nihil Damni ex ratione per de
nessor. Radvanskie obscita. Interceptionis. Summa Quin. Lege
voces. Radvanskum. Causarum. nec in quo quam. Ingrs. Damni
ficarunt. nec ad ultam. Recompensam. Statuti Ingrossi. Tenent
tum prout ni. Una proponum. Deputata. Ratione. Nihil ab
Ingrs. Radvanskie. Participatum. Verum ante. Lata. Decreta. pari.

Finis

334

Decretum Condescensionis in Bonis Kovale per Officium Castr. Plocen. expedito 1743tio

Officium praesens Castrensis Capitaneae Plocensis ad oblationem N. Casimiri Sikorski Decretum infrascriptae Condescensionis in B. inferius nominatae officiose per M. Notarium loci praesentis inter partes infranominatas praelatae manuque eius propria subscriptae reproducens ad acticanae actisque praesentis ingrossanae prescripsit in tenore sequens inserat per originale eiusdem Decreti circa acta relictum.

In Castro Plocensi Pdque sub celebratione Iudiciorum Fra Quarta ante F. S. Margarethae Virginis et Martyris proxa anno Dni 1743tio.

Acta in Curia Villæ Brixiæ coram Egregio olim Ioseph
Antonio Brixiæ hereditis ordinario Custode
Presidente pro hac vice Actum Sancti Ioannis Ba
ptistæ prima Augusti 1741 mo:

336

Coram Egregio Francisco Paulucio Egregio Comite
Plinio Iurato Brixiæ Egregiis Dominis Aloisio Anto
nio Spalenzio et Antonio Rovetio Adamo Bru
stio alias non provisis Baptista Vidale de cuius
Villa Brixiæ ipsis pro suis Actis Egregio Advo
cato

Quibus Egregius Comes Gregorius Costa Mar
in Rivolta Decretali Edicto Terrestris Muri de Actis
Notarii in Terminis Communibus Terrestribus, quod
in Aedibus publicæ Lapidæ Curiæ et observantia festa
Natalitatis Christi Domini diem hodiernum Tem
latis Insidentibus una cum in Consilio Post Sanctum
Ioannem anteactum Sportellarum in Anno prima proxime ede
lapsi 1740simo Inter Egregium Antonium Strepponem
primi olim Iosephi Spatharii Brixiæ Secundi Filium adpa
rentem ipsius Ioannis Strepponis Subsidiarij Terrestris
Curiæ Muri Plebis ex una et contra Actorem Actionem abens
Egregium Franciscum Theresianum primi olim Euse
bii Secundi ad Infrascripta Egregium Ioannem Ba
ptistam Antonij Pachionis alias Lucæ Inglesium Pla
centinæ Parochiæ Sancti et Josephum filios et filios Bene
dicti Tomasinæ Parochiæ Sancti Nazarii ex altera
non Sophiam Ioannis Antonij Cairoli Romanis
de Ospedaletto Brixiæ primi voti Ioannem Francisci Spa
lenzi Neapolitani Ioannem Ioannis Hieronymi
Conjugum Pedrum Compagnonum Eusebii Andreæ Ion
Conjugum Brixiæ Civitatum Terrestris et Castrenæ Cohaerentiæ
Basilicæ Sancti Petri Dominicanorum Brixiæ Ter
restris et Castrenæ Ita Cohaerentiæ ac alios Confinia
rios olim prædicti Egregii Francisci Pachionis tem
pore Allendæ Actis Egregio Patrono Curiæ Dominum
Joannem Baptistam Egregium Patronum Curiæ Parochiæ
et altera Actoris Summatim per alios Egregios
Patronos in Actis in quibus Instructa et Lata ea pu
blica Actitia in eius Acta Inscripta et Lata ea pu
blicata Actitia in eius Acta Inscripta et Lata ea pu
blicata Actitia in eius Acta Inscripta et Lata ea pu
blicata

Limitatio Pondusconsionis in Regnis Brzescie per D. Bogumilum Casimirum Plocensem expedita et Commissa Officii Actorum Terrestris Plocensis 1741mo

A

Officium Praesens Castrensis Capitaneus Plocensis ad oblationem N. Josephi Rogalski Decretum limitationis in fundo B. Brzescie per D. Nicolaum Kowalewski A.C. Plocensis ex mente Judicij Terrestris Plocensis expeditum ac manu eius propria subscriptum reproducens ad acticanda actisque praesens ingrossanda suscepit in tenore sequens (inserat) originale vero eius circa acta relictum.

Sub actu F. Sextae in Crastino F. S. Bartholomaei Apostoli Anno Domini 1741mo.

Actum in Bonis Bronowo Cmethonum Feria Sexta post Festum Sancti Petri in Visoculis proxima Anno Domini Millesimo Septingentesimo Quadragesimo Primo Coram Gnoso Feliciano Kisielewski Burgrabio Castrensi Plocens in praesentia Gnosorum ac Illium Joannis Woźnicki Stanislai Ostrowski Burgrabiorum Castrens Plocens Antonij Sękowski Valentini Chudzewski Andreae Bronowski ac aliorum Illium ad Actum praesens Congregatt nec Nobilis Regni Gnalis Honesti Gregorij Rokiecki de Bronowo Authentici et Jurati Actui praesens Adstans et Eandem Acclamantis

Qua quidem Gnosus Burgrabius Castrens Plocens in virtute Decreti Judicij Officij Castrens Plocens de Actu ejus in Castro Plocens in Terminis Querelarum Causarumq Officij Judicijs ac Causarum Exemptionum Una cum Continuatione Anteriorum Causarum in diem hodiernam Incidentibus Feria Secunda Ante Festum Sanctae Margarethae Virginis et Martyris proxima Anno praesenti inter Gnosos Mariannam Mlicka Relictam olim Gnosi Pauli Rudowski Consortem Viduam Matrem Joannem et Catharinam Virginem Innuptam Filium et Filiam Rudowskie Actores ab una et Gnosos Mariannam de Sękowskie Relictam olim Gnosi Joannis Mlicki Consortem Viduam Matrem Florianum Stanislaum Martinum Margaretham et Hedvigim Virgines Innuptas Minorennes Filias et Filias Mlickie parte ab altera Citatt Quo Mediante Decreti Condescensio Officij Sui Burgrabialis ad Bona eadem Bronowo Cmethonum pro die hodierna est injuncta et hoc respectu Sortium Gnosae de Mlickie Rudowska Actricis Modernae exdivisionis Jam in Antecessum per Officium Burgrabiale Castrens Plocens in Condescensionis in Anno 1726to peractt et expeditt et in ejusdem Bonis Sextam partem cum Aedificijs Omnium Bonorum traditt denuo est assignata quali Modo Actrix desijt possessioni in Cujusnam eadem Sors extat et de proventibus ac desolatione Seu reparatione existentiaq Inseminationum Investigatione ac alijs Intervenientijs iterato denuntiata est promulgata

prius pace et securitate publica circa Actus Juridicos Observari solita fundavit et partes ad sui praesentiam eidem Ministeriali adstanti acclamare iniunxit ad cujus Mtis acclamationem partibus ipsis utrisq et quidem Actrice Gnosa Marianna de Mlickie Relictae olim Gnosi Pauli Rudowski Consorte Vidua suo et aliorum Actorum Nomine personaliter Citata per Gnosam Mariannam de Sykowskie Relictam olim Gnosi Joannis Mlicki Consortem Viduam suo et Pupillorum suorum Nomine personaliter Coram Officio Burgrabiali Comparentibus et secum Judicialiter Controvertentibus quibus Controversijs Officium Burgrabiale Coram se Inductis Exauditis Quoniam Ulla tenus sine Inquisitione inter partes secum Agentes Causa eadem decidi nequit proinde Necessariam esse Inquisitionem per partes utrasq Educendam Officium Burgrabiale Idq in Instanti censet et Additur Mtis ad Rothisandum praestitit Gnosa Marianna Mlicka Relicta olim Gnosi Pauli Rudowski Consors Vidua suo et Pupillorum suorum Nomine Rotha ipsis deprompta praestitit quoq et Gnosa Marianna de Sykowskie Relicta olim Gnosi Joannis Mlicki suo et Pupillorum suorum Nomine Inducant Testes et Inquisitiones suas Educant et quoniam pars Actorea suam Inquisitionem Eduxit pars vero Citata eidem Inquisitioni se subiicit proinde ad lectionem ejusdem Inquisitionis Officium Burgrabiale Condescendit Qua lecta et bene per omnes Circumstantias trutinata et examinata Quoniam ex eadem Inquisitione lucide patet olim Gnosum Joannem Mlicki Actricis Fratrem sortem sibi Actrici in Bonis Bronowo Emethonum in vim Dotis eandem Concernens in Summa Mille Quingentorum Tymphonum Polonicalium exdivisam et Officiose traditam in suam possessionem Apprehendisse et eandem pa

Annos

Annos Duodecem in sua possessione detinuisse Gnosam vero Actri-
cem Nullam Summam in vim tenutae provenientem ex ead.
sorte ab eodem olim Gnoso Mlicki percepisse solummodo in
victualibus vario grano juxta porrectum per eandem partem
Citatam Regestrum et ad Summam Nonaginta Trium Florenorum
Polonicorum et grossorum Quindecem per Officium Burgrabiale re-
dactae participasse per eundem vero olim Gnosum Mlicki
aedificia eidem Actrici tradita funditus ruinasse et eadem
deportasse circa vero apprehensionem ejusdem sortis par bo-
um cum Aratro vomi ac Cultro Vomeris tum Vomeris cum
Aratro simplici et Curru Actricis proprijs recepisse pro-
inde Relictam olim Gnosi Joannis Mlicki vti Dominam
Reformatoriam et Advitalitialem fortunaeq. post ipsum derelictae
Possestricem tam respectu aedificiorum desolatorum quam Nulli-
us Summae in vim tenutae provenientis non persolutionis
ream esse [illegible] et [illegible] Quatenus Summam [illegible]
torum Florenorum Polonicalium ex Moderamine Officij
Sui Burgrabialis adinventam ab Actu in Quatuor Septimanis
coram Officio Castrensi Plocensi solvat et realiter enume-
ret sub poena Banitionis in primis Judicijs Castrensibus Plocensibus
post Contraventionem Publicanda Quita per eandem partem
Citatam poena Trium Marcarum Polonicalium parti et Offi-
cio Burgrabiali totidem parti circa Solutionem Summae per Of-
ficium Burgrabiale Indultae solvenda Quantum attinet fur Bo-
um cum Aratro Curru ac alijs requisitis eandem Gnosam Mlicki
Instantaneae Gnosis Rudowskiem Actoribus extradere sententiam
et quoniam extradidit proinde ipsum Officium Burgrabiale liberum
facit et pronuntiat sortem vero in Antecessum Gnosis Rudowskiem
per Officium Burgrabiale traditam cum Inseminationibus ad [illegible]
Inventibus ut pote Sulcos hyemales Quinquaginta Novem [illegible]

Index

340 112

Actum in Bonis haereditis Obiti de in Terminis Jurisdictionis et limitatione quibus Judicet Feria Quarta octava Festi Sacratissimi Corporis Christi Domini anno eius quingentesimo Septuagesimo Quadragesimo Festo Coram me Jacobo Joseph in Natschow Sokolnicki Notario publico Datarum Placent. in Presentia Nobilium ac Strenuorum Stanislai Boruszewski Burgrabij Placentis Martini Pruszynski Vicestarosti Lubrensis Matthaei Karwowski Albert Karwowski Stanislai Jordyn et Adami Sze Notarij ac aliorum nec non Grona Civium Lubraschensis de omnia Christiana memoria Ita Jacobus Notarius manu.

Officium Presens Jurisdictionale nempe Deprascripti Mens. Martius Obtinuit Actorio in virtute Decreti Judicij Officij Castri Placentis Actoris Actricis et Curatorum de Karwowice minoris Nobilis Stanislai Martini Ostrowski Secundi ad Grodi Voti Joannis Konopacki Actoris Nobilis Martini Ostrowski Secundi Stephani Stupecki Curatoris ab Actrice citatum Dimus et Actorem de Adhaerendo mihi Officio Placentis in Terminis Jurisdictionalibus Coram Castrensi Officio Judicij ante Diem Sanctae Margarethae Virginis et Martiris Feria Secunda post Festum Sanctae Margarethae Virginis et Martiris ad hunc presentem Stilum 1744 ad probandum medeante Juramento Nobilis Stanislai Martini Ostrowski Secundi Actoris absentia non obstante Coram Judicio Officio Judicij Castrensis Placentis Dominis Joanne Victoriano Kopiczanski Cancellario Placentis Deputato Dominis Victoriano Kopiczanski Cancellario Placentis Deputato ab Illustri Domino Castellano Placentis ad Generalem Inter Partes ab Illustri Domino Castellano Placentis ad Generalem Inter Partes Appropriationis Agrorum Investigationis Mensionis et Admensurationis per me Deputatum Judicem et Deputatos Mensores Coram me Judice Deputato Mensore Actum Placentiae Anno Die Mense Loco Quibus Supra Coram Testibus ad Hoc Specialiter Vocatis et Rogatis Nobilibus Stanislao Jordyn et Adamo Sze Notariis Actorum Officij Castrensis Placentis Actoris Nobilis Stanislai Martini Ostrowski Secundi Actoris Nobilis Stanislai Martini Ostrowski Secundi Stephani Stupecki Curatoris ab Actrice

Mdi

Unde Judicium Condescensoriale pro plenaria cum Agrorum ~~[illegible]~~ appropriatorum Dimensione ac metarum assignatione D. Nicolaum Kowalewski Burgrabium Castr. Plocen. nunc praesentem adiudicat et eandem dimensionem juste et adaequate favendam et expediendam nomine Partis demittit et Partibus praecipue Nobilis Stolicam manutenendam ac denegandam sub Poena Banitonis in Casu impeditionis in Judicijs Castr. Plocen. proximius post Contraventionem Celebrandis Injungit Praeteriti Praesentis Vigore

Jacobus Josephus in Malachowo Sokolnicki Notarius Castrensis Plocensis mppa

341

Decretum Tribus descendentium
re Bonis Marianæ Obra
di per officium Advocate
Dñe Ordis. productum
1748 &c

Actum in Bonis Lanckoro sub Termino Conclusionis
Feria Quinta post Octavas Festi Sanctissimi Corporis Christi
Domini proxima anno eiusdem multesimo Septingentesimo
Quadragesimo Secundo Coram Magnifico Jacobo Josepho
de Skotnicki Skotnicki Notario Castrensi. Actis Actorum
dis de Dzierzanowice Magnifici Valentini de Skotnicki Zelen
ski Succamerarii Lanckoronensis ac Horodenensis Starostae
Nobilibus Jacobo Dzierzanowski Burgrabio Castri Actis
Adamo Kiedrzyńskiego Joannis Dzierzanowski Josephi Loszycki Ordi
nis Joannis Lanckoronensis ac aliorum Actorum Assistentibus ac
rum. Quidi Simonis Lechaczek de Villa Chudzyno Actis
Ani Judicis actum presentem ac examinatus.

342

Officium presens Conclusionale nempe Representatus Nunsitz
Tanius Castri Plebanus ministerio Decreti Judicij Officij Dni. infra Se
nensis Jacobum Nobilem Dzierzanowski Actorem ex una et Procu
Lanckoronensis et Horodenensis Stanislai Grabski Consortem Kanonici
ratorem Magnifici Nicolai Kamieński Subdicem Dni. Actoris cum
alium Magnifici Anna Zielińska procuratorem Actionis et
Reidem parte ab altera Citatos et Actores. ut Casto Stolen
Li ni Terminus Querelarum Causarum Officij Judicij respicien
Sententiatione Antecessorum Causarum Actoris Lenedia post Do.
minicam Quasimodo Judicij Dni. Lei Officij Dni. Medrana
quinicam. Obsecundo ni Anno presens protracto. Medrana
Celebratione Termini per eosdem Magnificum Deputatum de Zielm
dum Actoris pro illo tempore Solicitatorem Viduam Procu. Jaco
bo. Nobilem Dzierzanowski Actionis Incapt. tum Cognitione ac Investiga
tione Sanctarum quarumvis Pretensionum etiam Reparationis
Lei Absolutionis Bonorum Comportatione mutuamentorum Do
cumentorum ac Regestrorum Bona eadem officiatum Lei alio
quovis modo ad Successores predicti Olim Nic. de Zielyskie
primevos Ramyska spost: Nobilem Dzierzanowski pertinentium tum
pro Investigatione Inventationum ac Termini mobilium mutuo olim
predicti Nic de Zielyskie Nobilem Dzierzanowski deretictorum Restitutionis
eorum ac alterius pro Investigando Debeta Status Bonorum et
Finali premissa expediendis Requisitionibus pro Exigentia Causa
ac Terminorum Partium Citatarum ni mutuis Partium Judicij
Decisione prout hoc Decretum de acta Agentes expressum

premissa fuisse m. Le Centinetur ad Bona. haec Pawlus
Cystato Lempore mutua Sartam Sumptu unius Absentia
ej non obstante ff. assignata Stag m Virtute ejusd Decr
Lepraenominatur. Rubr Rotland Pattz Slovensis. ad Requisi
nem Utrumq Partium causa Cognoscendam expediendam vsq
Trigu. Die. hodierna Partibus extra determinato. Condescendit
Fundata Jurisdictione Sua. Actus. offensis Cognitione ass
tis. Albi proclamata. Actus auclamato et Cognito. Parte
Utraq vtter Le Agentes ad Comparendum Sua. Coram. Officio Centum
dec Consorcati. Ministeriali Deputatis. auctumare mjunctis Sua
m Termino Partibus Ipsis Utraq. Actorea Jenevso Jacobo. Mo
drianoffi. Omnes et Citatis. personaliter. Citatis. Omnes et Sin
ribus Prospi Jacobi. Phanski Subjudicis In Absen personaliter
Jenevsa vero Pua de. Phanstae. Grabovska: quae J. Phanski Pro
rae per Jenevsum Adami Laurum Grabovski Phanstam nominej
Consortis Suae personaliter. Coram Judice Cognitionali Consti
rentibus et Causa pdtr. Controvertentibus. Judicium. Per
Ipsi Partium indubitati Considerati Ante omnia Jenev. Actorea
Utraq principue tunem Jenevsem Jacobum: Modrianoffi et Con
ctricem ac Bonorum. Pawlum: Actuabem Positionibus ad Con
portationem Documentorum ac Juramj. Bona. Causa et Pars
presentem officientium cenver. Vig mystanti Et. Jacobus
Prosus: Modrianoffi Victrices. Cap. Munimenta et Documen
tam ad Bona quam et ad Successores pertinentia judicialiter
posuit. et Comportavit Suae Regestro. Decisivo, distinctim. pro
Utraq Partes. per Actus. Annos et Datas Suas. Consonata. Jen
Cepta et Subscripta. Jam vero J. Jacobus. Phanski tantum mo
Decreto Inhibitorio Bona mtr Omnia Magnificus Parentes. Suus
ab. Una et Alios Litisypsis parte ab altera in Anno. 1712 et
1713. Retrovsi prolata miante ab eod. J. Modrianoffi. Victrici
Suo pendente recepta reposuit. Proinde Judicium. Actis Scripsit. Pa
tei casu in Punctu mjunctis. Comportationi Decreto Judicis Sua
adprovent. Inhibitionibus attenta Scabinis J. Jacobi Phanski arcis Com
portatorem per J. Modrianoffi. Factam. Decernit. Quatenus Praetus
Modrianoffi Victrices Comprobet. Prout eas Documenta ac Mu
nimenta quae apud Ipsum reperiebantur. omnia reactis Inhi
cendo Comportatum. rei Suae Personae extradet. plus ultra
nodum

ne plus ultro modo comportare potest. Ideo mi instanti et adstan
es ad nos ad pronunciandam. Juramenti Rotham prestiti Rotha
Dispensus expetita. Post quod Postea Juramentum Quorum eadem
Munimenta mi Legesta pendentia Quispiam pluraque Jacobi
Chanyli extradidit. Pronde Jam ni pueto Orati Juramento quod
mi Quinto Extradictionis. Liber pronunciatur. Porro. Quidnam
ostensionibus Allationibus et Controversijs Partium. audiri. Inquisi
Partis utriq. Disputationem Pretensionem mtr Partes. pertinen
tium tum et mutuis Desolationij Lui Reparationis ac Status
Bonorum Affectant. Quamvis. Disputatio et Cognitio Hac In
quisitionibus Decidi non potest. Pronde. Dispensa tanto per Ob
tinone. Summa Facto. Illodzianoski Inscript. et mi Bonis hasce
repientis Recognoscam esse Inquisitionem mi declinationem ad
Probationem Pretensionum ex placitis Arcumstantia inter Par
tes emanantium tum obrta. Desolationis Lui Reparationis Bo
norum per Partem utramq. adhibendam Censet. Ideo mi instan
ti. Et adstan. Nos ad Pr. Rothi sandum Super. Incorrupto
rum Inducendorum Testium Partibus: Lutgardus. praesen
tant. Tam D. Jacobus. Illodzianoski Victorius Quam et Jaco
bus Adamski Principes. Induxerunt Testes et Inquisitiones edu
cant. inducendum. et educendum. Post quas per easd. Partes educ
tas. distinctim mi aequales et completo Testium numero In
quisitiones Judicium pendes Disponate pro melioni et sufficienti
ri Indagatione ac Judicij Lui Informatione. Fatheroqm Jubito
rum mi Bonis hasce repientium convocare demandant et ad
Recognoscendum. Bonorum ac Jus eminationum processus. Quia sub
ditorum Fatherea examinato ac Lustratione et Recognitione Bo
norum Facto. Documentisq. non nullis pensatis ad Lectionem
Inquisitionum Resolvendo Intentionem. Officij Lui Suspentione
Predecessoris. Quibus Lectis et diligenti Scrutinio ac ponderato
ne pensatis et examinatis. Tum Legestus etiam non nullis
ad acta. Authenticis Nos. possectis Statutis pro ea Tempore Bo
norum enucleandis. Instructis. et Quid Quo ad Actoratum
et Pretensiones. Jacobi Illodzianoski principaliter Agen
tis. Licet di quid tam ex eisd. ubiq. reperiri Inquisitionibus.
quam et Recognitione Subditorum Apparet cum D. Illodzianoski
Arca nuta cum obni Magnifica Anna Zielinska obni Sac.
Rictoris Chanoski Subjudicis Ini Plocensis protune Rehibi Sen

Consortes. Viduam moderatorum Prosonum Jacobi Chanyski et Ursulae Grabowska Regni. Anno millesimo septingentesimo octogesimo primo Januarij. Vota fiere hocce Paulus Simonis Dotalis ea Sicam Pietatis dotatis Recipientia obnoxia in Summo Decem tum in adipisci praedictibus quam Urbanis in Possessionem Sui apprehendere et eadem. Adhuc praeinde Urbana ferme omnia Status post apprehensam Possessionem nonnulla tum et Varia Bonam non esse expensis restaurasse nonnulla vero de Novo extruisse. Residentiam vero Paternam circa apprehensam Possessionem non existentem ita de nova Radice erexisse et expensas non postremas in erectionem adhuc eroga Jam autem eadem nonnulla adhuc longo temporis intervallo in Possessione continua ejusdem Prosonii Moderatoribus existentibus in parte ad Decessum eidem devenerunt. Autor vero Juris Lujet. si bina vice extructo fuerat absque Jussu Superioritatis Costa et in Facultatem reducta probatur reuse quae nunc etiam reni reperitur Reparatio autem Bonorum ad eund. D. Moderatorem nostri Mantuum uti Domanum Juem in hisce Bonis Prosonii Scriptam habentem praeter Novam adhuc unam extructionem pertractare deberet. Domicil considerato Quapropter tum habita Ratione defectuosarum Insuper inhabitationum rem possessionem tendere Recompensam pro quibus adhuc extra ordinem vehementer: decedentibus: quinq. Prosonii Moderatoribus Victoria a. D. Chanyski et Grabowska Sententiat. Quo Quidem: Stante Paulum dictum Domanorum in anteq. Quistatorem: Lujet Sq. Quistator uti Libera Persona cit. D. Moderatoribus in pe turum. Subditatum Prosonii Anhs. Castrez Cechanoviensis na Secunda Ipso Die Festi S. Elisabeth. Viduae. Electe Dei in Anno 1736to. Le. inscripsit Judex extradictionem et mi Bonaq. Eius Hereditaria. Collectorem Sq. D. Moderatoribus pro tendit Quoniam vero Sq. Quistator Libertae Bonorum cum Jugis ae in Taxa. Urbana. Locatus et Quinde non nisi ad Collectionem Taxae quod D. Paulo Prosonii Chanyski et Grabowska Standum Sententiat. Decernit. Quatenus Sq. D. Chanyski et Grabowska pro eod. D. Paulo uti Libera Persona Subditatum Prosonii Judaeorum nempe. Marcus Centum pensia. pro eund. D. Moderatoribus in

Casa

ni Personam pertolventis Lui Resolventis. Recognoscenda au
thentica cum omni Speciali Decreto et Leuitate circa le
vationem Taxe Faciendi Jeram Ostiis Justa Placey. Ret pri
Crastino Festi Natiuitatis S. Joannis Baptiste proxime ven
turi Debeant et emmerent. Ido dub nore mpsecu. renpectiue
ad Bacnum in primis et prodictis Judicys Parte Placey mpa
Li Contrabentionis Publicari. Lecta per eosd. D. Dangelue
Jeram J. omni dolez Parti et Judicis Istiel Parti ni Jemmino
Lamoriath. Judicis Suo mpstanti. Solvendi. Jam vero cum Li
Leuatum. Jum Ipsius zelus omnibus et pribentanpi ad eosd
D. Chanzki Lui Prabostia pertinere Lenzentiat Lui autem ad
pretensiones. et Actoratum. Prosonum Chamski et Grabowska
contra eund D. Stodziauoski Victricem Causam instituit ante omnia
Petiit eund D. Stodziauoski ad Comportationem Inventarij in qua
li Statu Bona eod post mitum Matrimonium in Posbessione
Suum apprehendit Ido mpstanti et Licet Julia Ido
Quosus Stodziauoski Inventarium Lui Jemmotationem Sta
tui. Bonorum Chucleuten Ansumpti et ad acta Festy Ad
Chanowsky Jeram Leuandi post Festum Assumptionis Sctae
Gloriosissime Virginis Marie mi Anno eod quo mihi Notario
Notij Vota nempe: 17 Actus. porrectum produit et Le eod Ta
tatur Quosiam vero D. Chamski eid Regesto ac di Vicedelti
Jensmpto. mtimatur Deinde: Jempsbet D. Stodziauoski pro
ut: hoc. Regestum Lui totius Status Bonorum Jemmotatio
nem in omnibus Realiter Conscijsit. nihilq Lubtraxit Idq
mpstanti et Addatur. Mis ad Rothis audiem prestitit Juratm
de Judicium Causa Jemmotationem Status Bonorum Inventarium
Jemmpto. proprima et Deati Lentenziat, Rihilominus pertes
Li Inquisitionibus pro Partes Juerit. ac Regesto. Assum
pto dicti Dni Jusemmotatores. Jam. Hymenaeus.
quam verbales. non in tanta qualitate et quantitate numeri
erum et Lectura Judicialis Facto. appare. prout Cura. Consimi
Commotationem fuerant. Reperiuntur. Jum. Del
Defectus Jusemmotationum non per ultam Disposition. Legato
rum. Regligentiam verum per egestatem Temporum ac Bella
rum in Anno apparentem Libertus. Inquisitionibus probatur

exinde: non posse pretendere. Dnus Thamsh' et Drabofka compel-
sationem Ischuatorum. et preter quam nullas Executiones
vernales (quas cantiones) debentur) sententiat. Insuper: Evoca
Leopoldus S. Modrianofki: prout. Fuit. Laboriosum. Gregorium
cum sententia. et Basinski. de Bonis Dawdus. Debitoris in
quo plan. quo est reus rei ultam. Injuriam ad Damnum ejus
fuit. Debitis mutuat. causae. ad. Statutionem eorum. Debitoris ejus
propriis non tenentur. tum. Prout. in. Bonis. majoribus. ejus
dus Arboris. ad. defua. valentes. reperiuntur. easd. Arbores ejus ad
ipsius Generi multis. alijs Personis Unius preter. propriam
Bononem. Dawdus. precipitatem. excindere. permittebat. nec
ultum Damnum in. Bonis. Fisci. Dawdensibus. Stagn.
te. Possessione. Dua. per exceptionem arboum prout Ejus. objec
mutuat: eo instante. Addtur. ejd. Sibi ad pronunciand. Dus
nenti. Rotham praedicti. Rotha. dispositus expresa. Quo Laben
Judicium cum S. Modrianofki tam ab. obtecta prosequatione
Debitoris quam. usurpata respectu obtecti ex Bonis. Borne
pretensione. Libertum. Judicium Laici et prouncia. Dni auth
L. Gasparum. Pavum L. Annae Letum. ex. Bonis. Dawdus
Bona. Eadka. acceptum. et. obd. existens. S. Modrianofki. in quibus
unius Legatarius. ad Bona. haeredes. redigere. Fuit. eo Debitor
positus expresso. Quo ad. Juventana. ut pote. Secund. Pavum
equos et. aha. mortl. olim. Dni. Magnifici. Nicolai. Thamsh
judicis. Sui. Placensis. ad. haec. Bona. Dawdus. manu. ejusdem
quam. et. post. Recenta. Fata. dum. Sua. de. Eadka. S. Modrianofki
Testri. Prolon. Thamsh et Drabofka. derelicta. Liquo ipso Dno
questionibus. appulsa. Ores. Clade. publica. ab. aliquo. omnia
equos et. equas. per. spectorem. ex. permissione. Divina. exha
et per. exhalationes. depinxe. Pruinde. proponens. eund. S. Mo
drianofka. Actricem. ad. Jonepro. Actorem. Juratoriam. eo. mi. eam
Juramenta. Rotham. prout. Fuit. ex. exhalatis. tam. Ovibus. quam
equis. et. equabus. que. modernus. Successor. spectare. debeant. ex
testam. tum. Inhabitatem. absentia. Juventanorum. nunc. repe
entium. nec non. prout. aha. Juventana. per. praditum. Dnum
de Eadka. Modrianofka. in. vita. Sua. ejd. Successorib.
dispositis. et assignata. omnia. pridie. celando. exhaud. et
statuit. Inspecti. in. eam. Rotham. plenando. Testm. Nicolaum. prout
hit. ex. Bonis. mobilibus. seu. ornamentis. ad. eorum. dilucepossi

pertinentibus

pertinentibus tantum modo quas propriae ad Bona illa ecclesiae evenire
et addictur et ab his ad Rothusanos impetrantis Executatis. Quo attento qua
ad exhibita Inventaria Liber pronunciatur. Quo autem attinet dispen
sationis Executionis ad Liquidationem Inventarium ad mentem
Inventary ad Acta Pastq Nec chamorensia ut supremus expresse est in
anno 1672 Anno peracta per nunc in Termino Ejus comprobati proge
et eisd. Inventarijs omnibus exceptis bobus Laboratibus dicti
tei omnes pastr. existent et ipsis Partes omnes disparitate fuit
huc ad Boves Laboratiles Sigue Boves duos pott omni. L Rdi rele
tos decretum exhibitis esse unum vero ex alijs pro nuptijs expen
dise: Leonardi apud subditos Tria paria bouum ex tipsi edinde rem
pub. Tres boves Laboratiles cum uno Arato ex Bobus Quatuor
ver. P. Rdi Dni n tamen detenuntur circa Bona Relin
quendos Sententiat. Ad Extremum Quo Operat pretensam
per Patres Lauchum Kamyki et Inabojka Quinquennem Berond
Laurentium in Sopelowie P. Rdi Dni Victrix existentium. Sigue
P. Rdi Dni nullum jus adritabitur nec ipsi Summam
Prium Milicium Symphorg. per Deputatum. Olim Mcum Annat
de Zielnybel Chemnyka. pro ulteriore Relatum Vidicum Ferun
Actis Pastq Relationem. Tenia Secunda ante Festum Assistentes
Ejusdem Sorme. Georgius Marcel. in Anno 1672 Anno in Summa in
his et Bonis. Inventil. in scriptam espe Remonstrat. Promide Qui
cium Decernit Quatenus Generosi Lawrus Kamski Liquidatio
Pro Plenipotentia et Eva de Kamyckie Inabojka. uti Successores
predicti Inventis sui Status Quo Summam Expensis
expensam Prium Milicium Symphorg. Ferum Olim Pastq Execu
tiones per Patrinos Testi Ratificatis Sancti Lawrentij Baptiste
proxime. Ventura pretia de Summa cad. Recognoscenda in Remi
Resolventium Lex inviis persolventi Ejus Quietatione Lex Expi
one per P. Rdi Dni Patrem Inventi. cid Patrem Rdi Dni Johannis
et enumerent. Post quam exhibitam Summam Inventar. Propter Rdi
Dni Victrius de Bonis eisd. Laudens in una integra die
stimata in Presentia Reverendi et Duorum Patrum Conventus
dat et cad. Bona: Inde ipsa. Depetitionis usurpatione
in Actualem Possessionem Principium Circumstantiat et discuss.
ac Inventatores. vernales in his Agris que. Terminum positum
Speciales ut hodie Patres Duodecim nisi nunc essuant impertan
das Pater et Continuet nec ultam Injuriam et Damnum dab.
#matatu prout repetuntur

dctg

Actum in Bonis Dembsk Wysze Feria Secunda
ante Festum Sancti Antonij de Padva proxima
Anno Domini Millesimo Septingentesimo Quadrag-
gesimo Secundo.

346

In Praesentia Mficorum ac Gnosorum Antonij in Zakrzewo
Zakrzewski Dapiferi Zawskrzeng et Vice Capitanej Castren
Plocen Laurentij Starorypinski Notarij Terrestris Ignati
Rosciszewski Pincernae Dobrinensium Joannis Ko-
monski Bobrownicen Bartholomej Goszczycki Plocen
Burgrabiorum Michaelij Mazowiecki Petri Rosciszewski
Alexandri Koskowski Jozephi Goslicki et Aliorum plurimo
rum ~~NN~~ ~~adactum~~ actis praesens adstans nec non Mlis Regni Generalis Providi Gaspa
ris Piotrowski de Moszczonne Authentici et Jurati
Actum Praesens Acclamans.

Judicium Terrestre Plocen ex mente Decreti Ju
dicij in Bilsko in Terminis Communibus Terre
stribus Feria 5ta post Dominicam Rogationum in
Anno Praesens Inter Gnosam Mariannam de Slotwin
skie Gnosi Stanislaj Rosciszewski Consortem ~~et~~
~~M.~~ Actricem ab una et M. Adamum Mazowiecki
Capitaneum Strzelecen Antecedaneum et Theresiam
de Krajewskie Primo olim M. Jozephati Zhoinski
~~Antecedentis~~ Capithanej Strzelecen ~~Antecedentis~~ ad Praesens
2di Voti in Vicem Conjuges tum G. Adamum Zhoinski
in primo Voto procreatum Filium Citatos et Alios
p Indictionem intrantes parte ab altera prolati
quo Mediante Condescensio Judicij Suj. ~~Unius~~ Duo
rurave Absentia ex Mficis Judicibus non obstante ad
Bona Suprascripta Dembsk Cum attinentijs pro Com
portatione Munimentorum Massam Substantiae
Mobilis et immobilis Fatis Olim M. Jozephati Zho-
inski Capitanej Strzelecen enucleans in Virtute
Manifestationum tam p M. Mazowiecka Matrem
a Jure ad vitalitio qm p G. Zhoinski Filium ~~ab Unij~~ a Omnis
Parentis Suj haereditarijs uti oneribus nimis on
oneratis in Ordine recessus coram Actis Authen Ri
Factarum et interpositarum ex quibus Comportat
Munimentis et documentis onera Eadem

Condescensoriale Connotabit Ligorabit Massa sua
Stanlia Constituet et eandem substantia inter Credi
res exdividet et In juncta Invirtute itaq Dispositionis
Bona Superij recensita Officio Condescendit Iurisdi
dictionem Cham Celebrata pace et securitate pu
blica circa acta Officiosa observari Solitt Iuris
vit et Partes ad sui comparitionem eidem Mu
nerclamare injunxit quo in Termino partibus vid
licet inter Ignesam Mariannam de Rotumskie Ste
Stanislaj Rescizewski Consortem actricem ex ad
ejusdem Stanislai Scipster et M.M. Adamo Wa
wiecki Capitaneo Strzeleccy ante cedaneum Capitaneum
Terosiam de Krajewskie Conjuges Citt. et indicem
pro interesse Mfici Adami Zboinski p Bonorum
Barthelomeam Toszczyck St Ignatij Roszcze
wski Pincona Dobrikow indicens et acter pte
Gnosa Anna de Stelmickie Ignaci Mathej Staroniu
ski p S. Maritam Consortis Indicens et Actrix pte
Gnosus Joannes Rotumski Indicens et Acter p se pro
naliter Gnosus Bartholomeus Kesicki Iideu pro
liter Perillustris ac Admodum Rdus Petrus Sienic
Prepositus Lipnicen ac Antonius Lastowski Prepo
situs Bonislaviens Canonici Plocen Indicentes p se pro
liter Gnosus Petrus Rescizewski pro se personaliter
Hieronimus Sierakowski Venator Cremecen p se
Ignatium Sierakowski nomine Baronis sui pro
senaliter Indicens M. Ignatius Zboinski Pincon
Italicique Indicens pster ate indicens M. Albert
Ubysz Dapifer Soltzen pro Senalitis M. Constantia
de Zabiackie Rot. Tauski Succamerarius Culmen
Indicens p Gnosu Joannem Lattowski Indicens pro
G. Alberti Lattowski p se pster coram Judicio Terre
Consulari Comparentibus et lecum de legitimatione
Comparitionis p dicti Mfici Adami Zboinski Bono
rum pro pars Hæredis Controvertentibus litem
toversiæ Judicium Suum Aram se Indicem
et exauditis quoniam Iden M. Adamus Zboinski
quem Omnes Actiones qua Hæredem Bonorum Fatis Olim
M. Parentis sui derelicto assist sine aña ubi Ad
Competentes Adhuc non habens Comparere negant pro
his eori Eundem S. Zboinski sufficientiorem indubitare
itionem ad Inventarium et quorum ingressa pos

Personali Mfici Ignatij Zboinski Pincernæ Halicien. Fratris
sui Patruelis Germani eandem ~~Inscriptionem~~ Comparitionem inscripsit pro
inde sufficienti Comparitione ab eodem G. Adamo Zboinski
ad inventa partibus experiri mandet in experimento licet
si nonnulli Creditores Cum Juribus suis ad Bona supra ex
pressa Concurrentes Comparitionem ut supra expressum
est inscripserunt et Judicatum affectant verum quoni
am Alij Creditores disparent et monsunt per partem Adu
tati, qui nimo Relationem per Judicij Tribunalitij Rni
Petricovien. ab uno Creditore nempe M. Joanne Mi
Korski Notario Terri Gostinen. Coram Actis Castren.
Plocen. Feria 5ta in Crastino Festi SS. Trium Regum
in Anno 1740 Contra MM. Mazowieckie Possessores
et G. Adamum Zboinski Hæredem Bonorum Dembskie inscriptam
producunt proinde obstante eadem relatione tum
disparentia Aliorum Creditorum Judicium Causam
præsen. cum toto Eius effectu ad Judicia Tribla Rni
Petricovien. cum partibus Ipsis remittit Judicandam
Termino Partibus Ipsis Ibidem Conservato peremptorio
Paulus Franciscus in Jaroszewo Jaroszewski Judex Terrestris
Palatus Plocen. mp.

347

officium præsens Castren. Capitt. Plocen. ad oblationem G. ~~Joan~~
~~nis Hesichi~~ Bartholomæi Hesichi Decretum infrascriptum in
Bonis inferius nominanda officiose inter partes infra ~~nomi~~
~~nana~~ specificatt per infra ~~expressum~~ Constatt M. Judicem
Terrestrem Plocen. expeditt ac manu eius propria ~~supra~~ sub
scriptt reproducen. ad acticanda actisque præsen. ingrossanda
suscepit in Tenore Sequen. inserat originale eiusdem
Decreti circa acta relictum.

In Castro Plocen. F. 2da post F. Divæ Annæ Geni
tricis G. V. Mariæ pxa anno Dni 1743tio.

1782

Actum in Fundo seu Fundis Diffesentiarum inter Bona
Rumoka: Generosa nec Christich Heredes ad Bona
Scisseno Admodum Reverendum Monsignorum
Domus Congregationis Plocensis Referendum: habita
in Termino Condescensum Et Decreto Tribunalis Sa
Metropolitani Regnat Zona Secunda: post festum Sanc
ti Michaelis Archangeli proxima Anno Domini mil
lesimo septingentesimo quadragesimo Secundo. Coram
Magnifico Valentino nd Jatore Puszczyski. Scabi
Locze tum Adami Krasinski Terre Schrunensis
Luccameraniscus per Extraseriptos. Partes. Conductus
tus quoq Jacobi Szczepho ni Matachoro Scabino
dei Rotani Dobre Plocensi ni Rosentu. Prosoro
ni Robertum Porschi: Juristi Camerary Primicialis
Cechanovensis. Joannis et Antony Pinselestich Plo
censium Jacobi Szczepho: Joannis Gothnowsky
Burgrabionum Stanislai et Antoni Kozinskich Pri
mo Scabinatu Matthia Nikobelli Themie Alberti
et Pauli Jurnowskich Joannis Kowalski Joannis
Jadowski Joannis Dzierzbicki ac aliorum plurimo
rum Aliud ad Actum Presentes Congregationis nec non
Provid Andrea Augustinowicz de Erka Jumoka Nobi
bus Inchoato Actum presentibus accedentibus. 348

Officia: Cancellaria Plocense et Cechanovense una
cum Regressu Notarii Scabinalis Plocensis Exhibitis
mo extendi Decreto Tribunalitio Regni Petitorii
inter Generosos Albertum et Ignatium Skrzetuscy
Anno Septimo Augusti Ludovici in absentia Sui Sere
nitatis Regnantis Regis Poloniarum Electoris
phi Regis Saxoniae Ducis Heredes ad Dona et Admodiatio
nem Rumoka Heredes ad Dona et Admodiatio
nem Antonium Pauli Horski Congregationis Mis
sionis Plocensis Superiorem ac Notarium Congregatio
nem Plocensem Bonorum Scisseno: Referendum
jetatis et Actorem nec non Illustrissimum et Reve
rendissimum Antonium Sebastianum a Dombo
wa Dora Debosza Episcopum Plocensem Adeita
tum parte ab altera Dilo mediante Condescensio
nem partis Fundorum ac Bonorum mer. Dispositi
onis Fundum Rumoka ac Scisseno cum
expressa Bona

Mitto

Magnificorum Succamerariorum Et quod pro Parte Gnesno-
rum Glinskich Plocensis vel Ciechanoviensis aut Zacro-
cimensis Sive Varsaviensis aut Nurensis Gostinensis
Sive Ussogrodiensis pro Parte vero Domus Missionis Con-
gregationis Plocensis Ciechanoviensis aut Zacrocimensis
vel Ussogrodiensis Sive etiam Gostinensis vel Plocensis
nec non Officiorum Castren. et quod pro Parte Gnesno-
Glinskich Plocensis vel Livensis Sive Iudiciorum Tri-
Zausterensis aut Plocensis vel Ciechanoviensis pro Par-
te vero Domus Missionis Plocensis Ciechanoviensis
ve Zacrocimensis vel Ussogrodiensis aut Gostinensis
ni et pro Die hodierna in Actu contenta est in pena
et assignata Qui Mei Succamerarij Sive unus Mei
Succamerarius vel Camerarius Granicalis a quacum
Parte Conducendus de Fundis et Pratis inter Bona
Osciskovo et Rumoka Controversis Inquiret Seu in qua
rent Ductum Si opus fuerit tam ex Documen-
quam Inquisitionibus expediet Scopulos Si antiqui
erint Reserabunt et Revidebunt Signa Granicalia ubi fuerint
observabunt Novos erigent Partes Distinctabunt et Pro-
ductum Lucranti ad mentem Statuti Iuramentum
in Ultimo Scopulo praestandum demandabunt et ex-
pient Officia vero Castrensia Sive Iudicia Terrestria
ubi Duo Duorum ubi tres absentia non obstan-
dum modo unum Iudicium vel Officialis aut
Magnificus Iudex vel Officialis pro Termino Con-
cendus fuerit de Damnis et quibusvis Praetensio-
bus Fundi ac violentijs attentatis et illatis in-
gabit Inquisitores eo nomine expediet Compen-
tionem Cui a quo Competerent praestandam Deman-
bit Iuramentum Si opus fuerit Excipiet Partes
in omnibus et Singulis Praetensionibus Nihil
ctum relinquendo Salva non Nisi a Definit
Sententia Parti gravatam Se Sententi appellatam
Reservata Decidet Seu decident et moderabunt
Magnificorum Succamerariorum vel Camera-
rium Terrestrium Sive Castrensium aut unius
Officialis Castrensis Decisioni Partes Pa-

349350

debebunt idq Sub Poena Banitionis in Termino praesen
Condescensionis Super Parte Contravenientis Publicanda
Itaq in Virtute praeinsertidam Tribunalitij de Actu eiusd
Petricoviae in Judicijs Ordinarijs Tribunalis Regni Feria
Quinta Ante Festum Sanctorum Simonis et Judae Apo
stolorum in Anno proxime elapso nempe 1741mo Su
praescripti Magnifici Succamerarij pro Parte utraq Con
ducendi ac Gnesus Notarius Castrensis Plocensis ad Re
quisitionem Partium earundem Condescenderunt ~~Juri~~
Jurisdictionem Officiosam Actibus Judicialibus congru
ani prouisa omni Securitate Publica Actibus Juridi
cis Congrua voce adstantis Ministerialis proclama
ta ~~fu~~ in Fundo Lei fundis Controversis fundarunt et
Partes ad Comparendum utrasq Lio Coram Judicio Con
descensoriali eisd. adstanti Suprascripto Ministeriali de
mandarunt. Postq vero acclamatum Actum ac Juri
datam Jurisdictionem vertente ad Occasum Sole
Actum eundem ad Crastinam Diem reclamare Mli
injunxerunt. Tandem in Crastino reclamati Actus Sei
licet Feria Tertia post Festum S. Michaelis Archangeli
Suprascripti Mci Succamerarij Plocensis et Ciechano
viensis. Reassumpta Jurisdictione Sua per Mlem
acclamata. Partes ad Inscribendas Comparitiones
acclamare Suprafato Mli injunxerunt. Quo in Ter
mino Partibus eisd utrisq et quidem Actorea Gnesis
Alberto et Ignatio Glinskim Fratribus Germanis per Gene
rosum Albertum Glinski Fratrem natu majorem ~~Lio~~
in assistentia Mci Josephi Pieglowski Pincernae Terrae
Ciechanoviensis Avunculi Lui Suo et Suprafati Jos
Ignatij Glinski natu minoris nomine ptr. Citatis et
Actoribus Admodum Reverendis Antonio Pawlikow
ski Superiore Domus Missionis Congregationis Ploce
Bononiae Osuskova Possessore Lio et totius ejusd Missio
nis Plocensis Domus Congregationis ptr. Illustrissi
mo et Reverendissimo Antonio Sebastiano a Dem
bova Gora Dembowski Episcopo Plocensi Adcitato
per Perillustrem et Reverendissimum Casimirum

officium praesens Castrenae Capitaneae Plocenae ad oblationem P. Josephi Druchowski in Decretum infrascriptum, in fundis controversis infra ~~[illegible]~~ nominatum officio se inter partes infernis connotatum per infra contentos MM. Succamerarios et officialem ~~officiorum~~ prolatum reproducenae ad acticanae actisque praesentis in grossanae suscepit in tenore sequenae inserati originale eiusdem Decreti circa acta relictum manibusque eorundem MM. Succamerariorum et officialis propriis subscriptum.

In Castro Plocenae feria tertia post F. Exaltationis S. Crucis proxima anno Dni 1743tio.

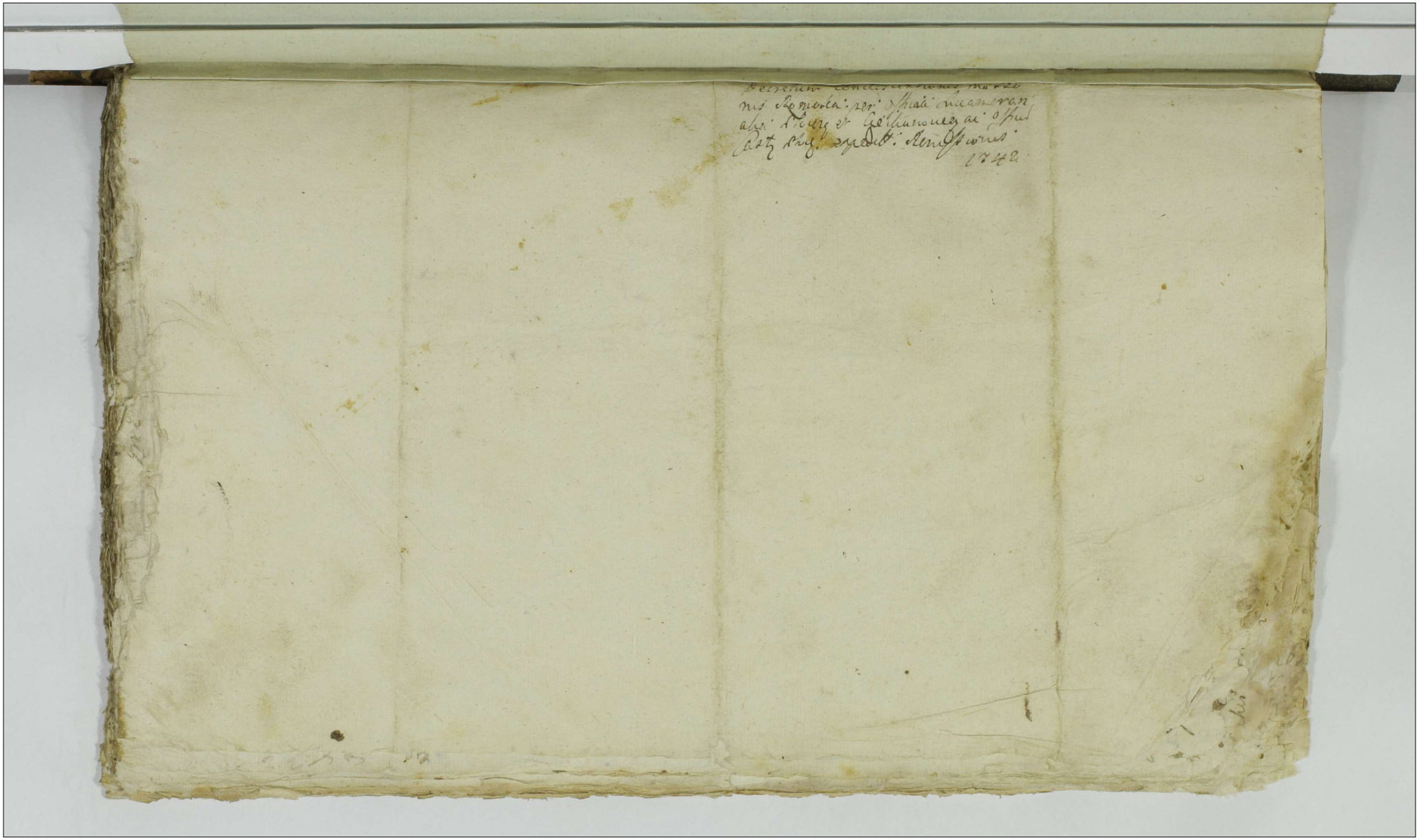

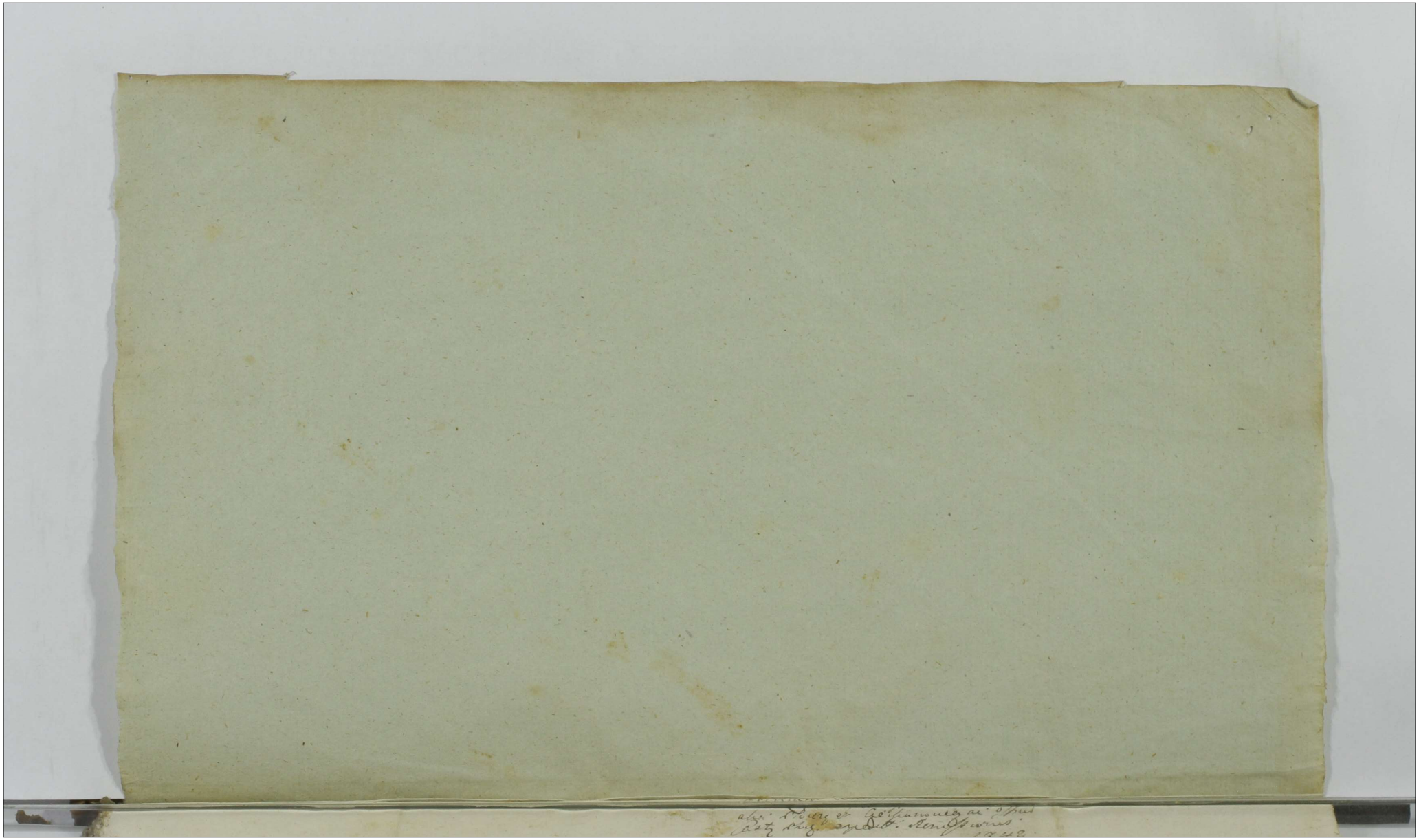



Księga zawiera
351 kart
08.03.2018 MC

