PL_1_24_10 - 3

1. NR I NAZWA ARCHIWUM	2. NR ZESPOŁU	3. NR SERII
1 AGAD	24	10

4. NAZWA ZESPOŁU:
Płockie grodzkie oblaty

5. SYGNATURA:	6. LICZBA ~~STRON~~:	7. LICZBA SKANÓW:
3	karta 549-1r&v = 556	1103

8. DATA WYKONANIA:	9. NAZWA PRACOWNI:
18.12.17	PTH

10. UWAGI:
Brak k. 12 (Bigel na policzki). 20a => karta dodatkowa zapisana jednostronnie. 96a => karta dodatkowa zapisana jednostronnie
k. 367a, 368a => karty dodatkowe zapisane.
396a-398a => karty dodatkowe zapisane.





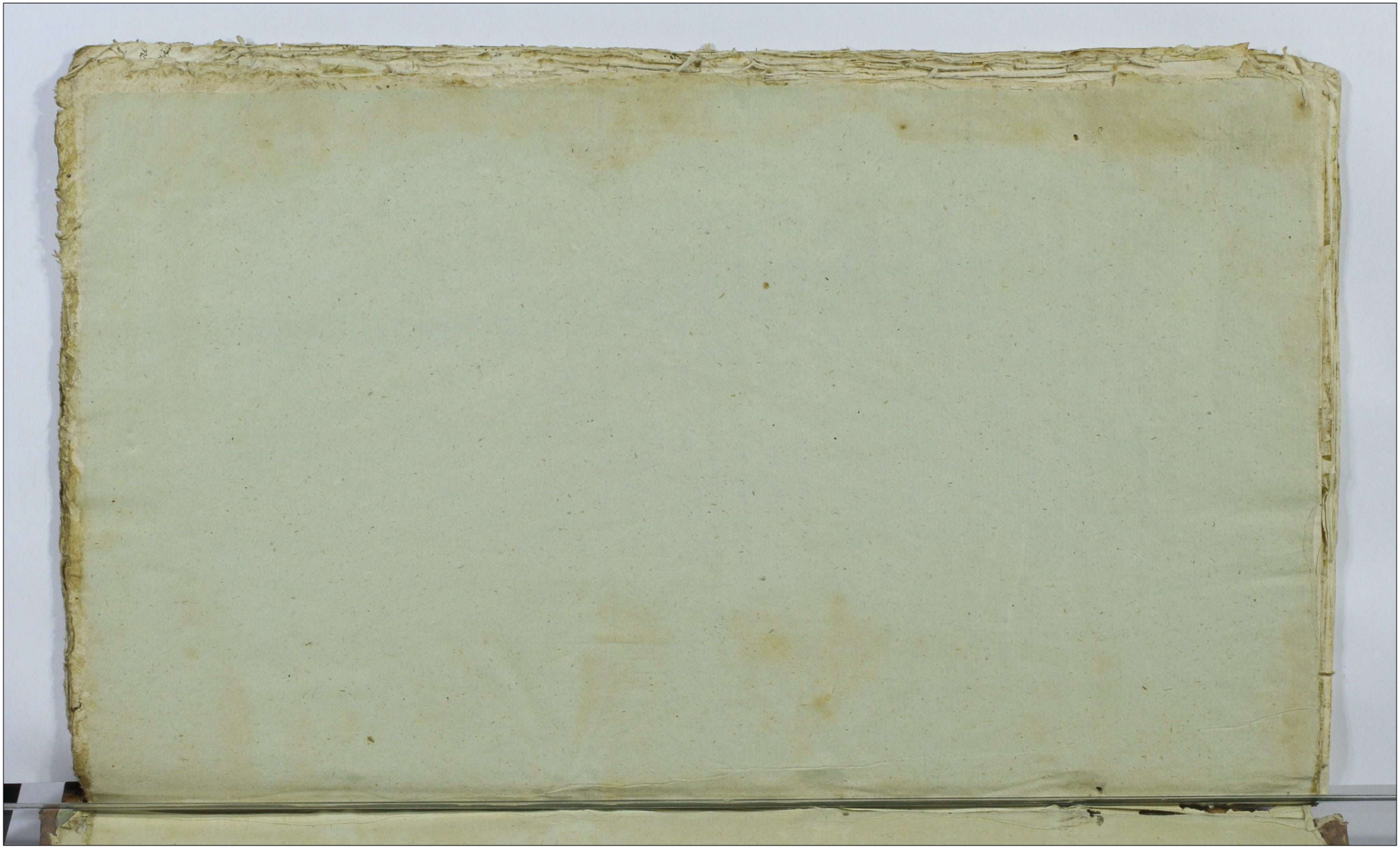

[illegible] in Bonis Kozie brody sorteg Jno for Jrabia
[illegible] Jurecictorum Fa ofto in Castino
fijationis Ao Dni Ao Dni 1743to

Ordin Jnfo Matthia Sibeh BC Kocen in gentia NN Franc
Josephi et Josephi Malisseska nec non Mtis Dni Dis P. Gabriels
Lubnicki de Villa Milewo Laskei et privati ad dictum Jgen acta
mand & Jumpt. Quiquid Jnfo BC Kocen adhorendo legibus Jbi
et Constitutionibus de peragenda Executione Laneus parendo q
dictioni M. Antonij in Zalsewo Zalsea Jbi Dapifer Zaw
et Wapnei Castren Jbis Kocen tum quoq satisfaciendo me
rosi sui ad requisitionem JJ. Alberti Parentis Adami
et Evae Filij et Filiae cum Ao J. Anna Buska progenitorum
Patris et Matris inter se germanor Nicdro Jbid Actor
Jurecinen Vigore Condemnationis pena Banitionis ex
mente Decreti Condescensionalis in fundo Bonor Kozie
brody per Mtem Notarium Castren Kocen J. Ao post Domini
cam Ramis palmar Quadrin et Jter inter Jnfos Albertum
Parentem, Adamum et Evam Filium et Filias Nicpinen Jnmpti
Nicdro Jbie Acto alium Simul et Gillos ab una, et Jasmien
Grabia ac Catharinam de Kozinskie Jnsiem Conjuges parte ab
altera Gillos et Acto lati ex Jnstantia prefato JJ. Nie
dro Jbid Acto Jurecinen de Actu ejus in Fo Kocen in Mtis Que
relar Causatum. Officij Judicijs de causar Exemptionis una
cum Jntimatione anteriori causar in diem hodiernam Jnci
dey seni vile ante Jnfestum Margaretha Vcs Martynis pro
Ao Dni 1745. super 22. Grabi Conjugibus et hor mi causa
respectu summae viginalis Mille Quadringentor Symphon
tum provisionalis pro annis decem retento tum in Sublation
Condemnationis ea in causa obtento ac totius Processus perduct
nec non Litis in anterioribus Decretis expressis ad presens
vero Decta Condescensionali de Actu Supremus commotato ad
dictam non Solutionis Decreto eid Condescensionali in toto
tractationis alias Processu Causae Latione in de ejus
Missio ulterius subsequente obtento et publicato
Cuj ejus Condemnationis Pena Banitionis Ofa
Scripta Nobilibus Mtis Condescendit ad Bona
Condescendit Jurisdictionem suam Officiosa
vero Mtis Authoritate pace et Securitate
Actus de lege servanda fundavit Cq

Jurevinen quam citatam Jurevinto ad compariendum judi
alli acclamare demandavit ad cujus alli acclamationem pla
Comparens Magnus Albertus Niedrosli Parens suo et pupillorum
Liorū nomine Actor Jurevinuens reproductis sepenius de acta
exarata Condemnatione Pœna Banitionis petijt ab Officio
Burgrabiali Executoriali de Bonis Actorū Jurevinorū Execu
nem fieri et per eum cujus affectationi Officium Burgrabiale
nuchlo Luitii ex adverso Lipsemet P: Joannis Citatus Jurevinus Liber
Traditionem Bonorū impugnavit imo libere permisit prout de
Officium Burgrabiale executoriale ad Traditionem Bonorū
post rem judicatā / processu sufficienter convictorū se se contulit
et ad exdirtionem agrorū et Inscriptionem Indemnationum
referendo se ad priorem Traditionem agrorū in Primo Condescen
nis per Meum Notarium approbatā acceptū. cujus Traditio
nis et conscriptionis tenor ejusmodi.

Imo Lyta ozimkow sto orterdziesti dwa, Jęczmienia Zagonow
dziewięćdziesiąt dziewięć, Prochu Zagonow dwanaście, Owsa
Zagonow trzydzieści Szes. Pronta y Sztwarki według per
Obey tradycyi nic niemymiaią ani dodaiąc Imć Pan
Urbański także y Sędziowie trzymaią na kż wszelkiey
od Jch Mość Pana Podkomorzego Prabskiego Inspekcyi. Niechaią
iż tu Speyszkarza woł nasrzeyek y Sędziow ogro
dow dla tego gdyż iest wszystko doskonale opisane
w starey tradycyi iako siedliska spichlerz sto dol
ogrody płosy sztwarki in tribus campis in longum
et latum. To tylko z przeszłey tradycyi exhibitur pra
sens Traditione żeby chłop Szymon robił robił Panu
Swemu Dziedzicznemu to iest Imci Panu Prabi iako iest
per Decretum Condescensionale ex Traditione exhibi
Żona zaś Jego robi poranna y wszelkie usługi obedien
Zwyczaiu odprawowac ma Imci Pan Niedrowski
Duo Consignet et connotato Subditis in antehiori Tra
tionem specificato Officium Burgrabiale Castrense Pa
Pastana obedientiam injunxit agrosq cum omnibus
attinentijs et pertinentijs vsibus fructibus et emme
dijs arcis edificijs Mesthonibus eorumq Inventarijs Con
seminationibus citra Supra Connotatis tam ordi Summ
rio quam et Provisionali Pœnis Luitis totoq Jur
te per dictū et ea in causa obtend Pro Actore
vincen

2

Jurevincen tradidit Possessionem pacificam nemine
Impugnante nec contradicente assignavit, voce
Ministerialis in agros in antenori Traditione cir-
cumscriptos in Praesentia Suprascriptorum Nobilium
reinduxit et in pacifica possessione praemissorum
Partem actoream Jurevincen reliquit. Decreti Prae-
sen Executorialis robore Matthias Sielocki [illegible]

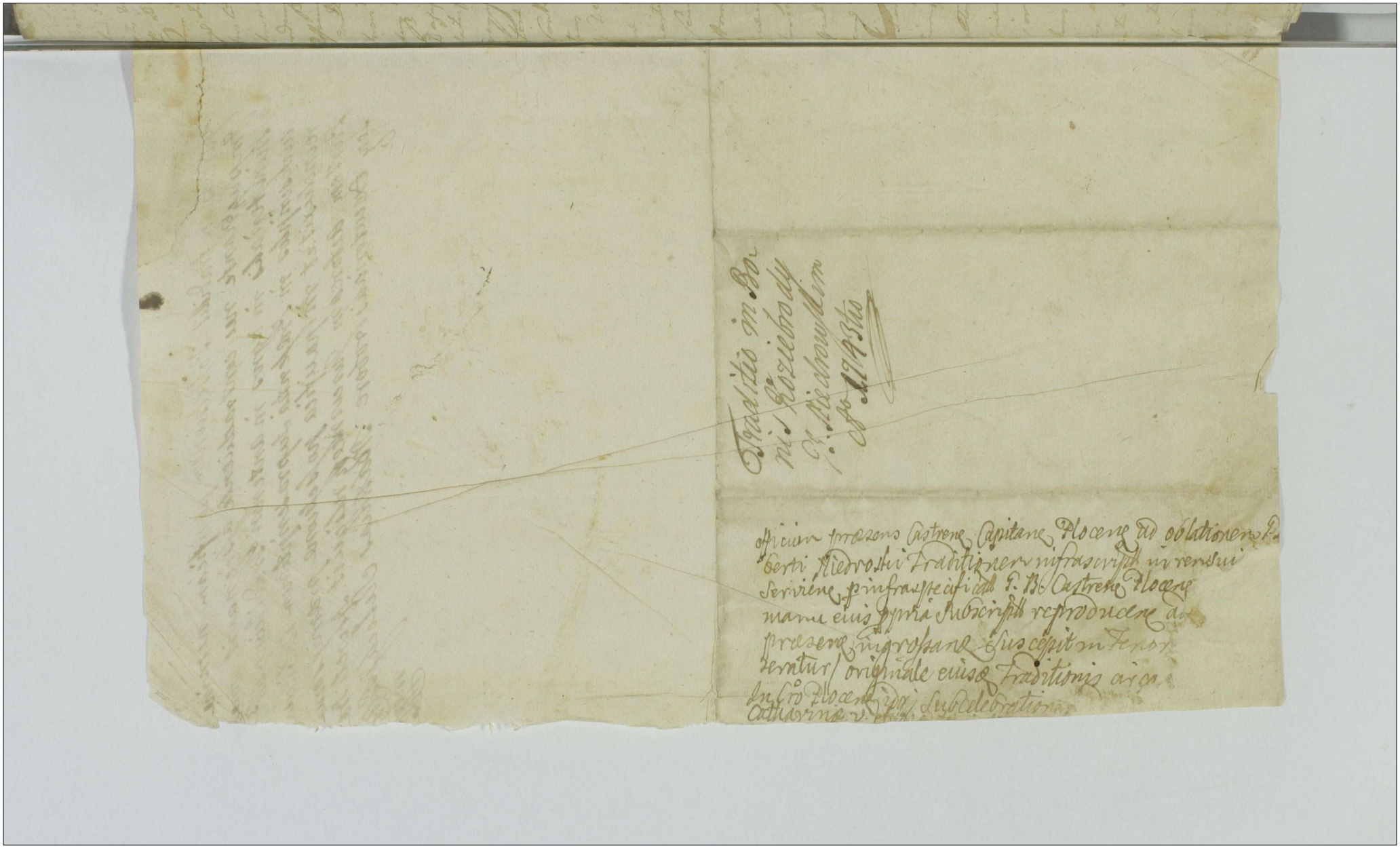

uti supra Item w tym że Polu Powłoczek pocina się
od Gościńca Bieżuńskiego ciągnie się do Granice Lito-
ski między miedzami uti supra Item w tym że Polu
powłoczek pocina się ut supra ciągnie się ut supra
między miedzami uti supra W Trzecim Polu Ugo-
rowym Powłoczki wszystkie per hoc ce officium Bur-
grabiale Executoriale Castrensis Plocensis lustrowane ob-
gam by naimniey żadnym zasiewkom nie mieszane
pusto leżące eosque Mansos seu potius totum et Inte-
grum Sortem nuncupatam Wazensczizna
per officium recipiam cum obus attinentijs et pertinentijs
usibus Structibus Commodis ut pote agris pratis Campis
Silcis in realem et Actualem tam in summa Originali
Centum quadraginta novem et grossis decem ac Lucita Sa-
na eosque Decreto Tribunalitio Regni Radomensis ejusque Regimi-
ni Sacrae Regiae Mattis Adjudicatis ac Lucro circa Mani-
festationem ea in causa obtentis mi in acto Regimini
tradidit et In Possessionem eiusdem Regiminis Sacrae Regiae
Mattis dimisit firmamque Possessionem ejusque Regimini
Assignavit eundemque a Regimine Sacrae Regiae Mattis a-
stinatum in Pacifica reliquit officium praesens Exec-
tionale Possessione Decreti sui Executoriali vigore

Nicolaus Franciscus Kowalewski Burgrabius Castrensis
Plocensis

Officium praesens Castrense Capitaneae Plocensis ad oblationem P. Josephi
Wolski Regiminis Guardiae Sae Regiae Mattis et Reipublicae Con-
tis traditionem infrascriptis in rem Regiminis sui servie
B. C. Plocensis ~~expeditum~~ in B. inferius nominatis expeditis ac
propria subscriptis reproducendo ad acticanae actisque Plocensis
suscepit in tenore sequente inserta originali
onis circa acta relictum.
In Cro Plocensi Festia in Crastino F. SS. Petri et Pa-
ulo Dni 1744to.



3

Actum in Bonis Przecissewo Gnosorum Pauli et
Adami Kadłubowskich haereditt Feria Secunda
Vigillia Festi Visitationis Gloriosissimae Virginis
Mariae Anno Domini 1743tio Coram Gnoso
Sacho Antonio Smarzewski Burgrabio Castrensi
in Praesentia Mtium Martini Wierzbicki et Francisci
Męcienski nec non Mtis Rni Gnatis Providi Calimi
Czaska de Villa Smarzewo Mtium authenq et Jurati ad
tum Praesens assumpti et eundem acclamantis

Quidem Gnosus Burgrabius Castrensis Plocensis in haerendo
Legibus Rni de peragendis executionibus Sancitis satisfa
endo quoq muneri officij sui addicionis sui a Mtico An
tonio in Zakrzewo Zakrzewski Dapiffero Zawkrzensi et
ce Capitt Castrensis Palatinatus Plocensis ad Infra Scra peragen
da habitt insistendo ad Bona Supra Scra cum supra scriptis
Mtibus ac praedicto Mti Condescendit Jurisdictionem Suam
Executorialem fundavit pacem et Securitatem publicam Au
ca ejus modi Actus officiosos observari solitt voce ejus
Mtis praecustodivit ac partes utrasq ad sui Praesentiam ex
Mti acclamare iniunxit ad cuius Mtis acclamationem
a Parte Actorea jure vincente Supra scriptus Mtis Mar
tinus Wierzbicki ad urgendam Executionem Plenipoten
ordinatus personaliter Comparens reproducta publicatione
Poenae Banitionis Circa Manifestationem Sabbatho
in Vigillia Festi Nativitatis Sancti Joannis Ba
ptistae Anno proxime elapso 1742do in Castro Plocensi
Factam Super Gnosis Paulo et Adamo Kadłubowskie et
hoc ratione non solutionis Summae Quadringentorum
Viginti Octo Tymphonium Decreto Castrensi Plocensi in
Terminis Querelarum Causarumq officij Judicis Feria
Secunda post Dominicam Misericordiae Anno eodem pro
ximo elapso 1742do inter eundem Mtium Suum Prin
cipalem [illegible] et eosd Gnosos Kadłubowskie Parte ab

Inv 2

Lotoriana compersione ac lucta pœna adiudicatæ obtentæ petiit Ugo
re eiusdem Publicationis pœnæ Banitionis in virtute me
moratæ Decreti subsecutæ executionem de Bonis Partis citatæ
fieri et per agi ad Traditionem Bonorum Summæ provisio
ni et processui partis Actoreæ Correspondentium Condescen
di ad conscriptionemq Inventarij procedi et Gnosus Burgra
bius affectationi Partis Actoreæ eiusq Plenipotentis uti
Licitæ annuendo eo attento quoniam eadem Publicatio Pœnæ Ba
nitionis in reiudicatæ est obtenta nemoq a Parte citata ad impu
gnandam executionem Comparet nec eandem Impugnat ad Tra
ditionem et Conscriptionem Inventarij processit in hunc vide
licet modum Chłopa na Imię Mateusza Wdowca Wiznego Sa
deszłego iusz w latach z Synem y Corką iego własnemy w Sumie
Czterech Set Dwudziestu y Osmiu Tynfow tak że prowizyi
pozostałey iako też y procesie Wielmożnemu Jmci Pa
nu Jakubowi Sokolnickiemu Pisarzowi Grodzkiemu
Płockiemu podaie się ten Chłop ma robić pieszo sobą
dni trzy bo załogi niema chyba żeby mu dał woły Wiel
możny Jmość Pan Pisarz to dopiero powinien będzie
robić te dni trzy wołmy kobiety zaś tenże Chłop po
winien robić co tydzień robociznę to iest dni cztery ten
Chłop ma chałupę starą w słupy ktora potrzebna repara
cyi słodoła Bopka y spichlerzyk dobre In quantum by
zaś conowo miał pobudować W Jmć Pan Pisarz temu
Chłopu lub Chłop sobie poprawić budowni to drzewa nie
powinni bronić Jch mć Panowie Kadłubowscy oprocz na
insze potrzeby postronne ażeby nie szło także podaie
z tey Tyki zagaiem w Gnatach ktorą cinał oleksy
Staroizreb czwartą część post Cuius Inventarij Con
Jd Gnosus Burgrabius ad investiendum Pa
[illegible] eiusq Subditi prati [illegible]
[illegible]

Deputationi Suae eandem Partem Actoream nempe memorati
Mficum Notarium in possessionem praedicti Subditi et prati
iuxta Supra Scriptam Specificationem traditionis et In-
ventarij in Praeterea memoratorum Mtium investivit in tro-
misit ac in pacifica possessione nemine Impugnante
nec contradicente relinquit de quo suo officio executo-
riali Idem Mtis Suam fecit relationem post quam sub-
secutam intromissionem Idem Dnus Burgrabius in Pos-
sessione praedicti Subditi ac prati memorati modo uti praemissum
est usque ad realem Summae praerecensitae 428 Tymphe-
rum exolutionem plenariamque in provisione ac processu
satisfactionem eidem Mfico Notario pacifice existere ap-
gnavit et praefixit Decreti Sui Praeterea vigore

Rochus Antonius Smarzewski Burgrabius Castrensis

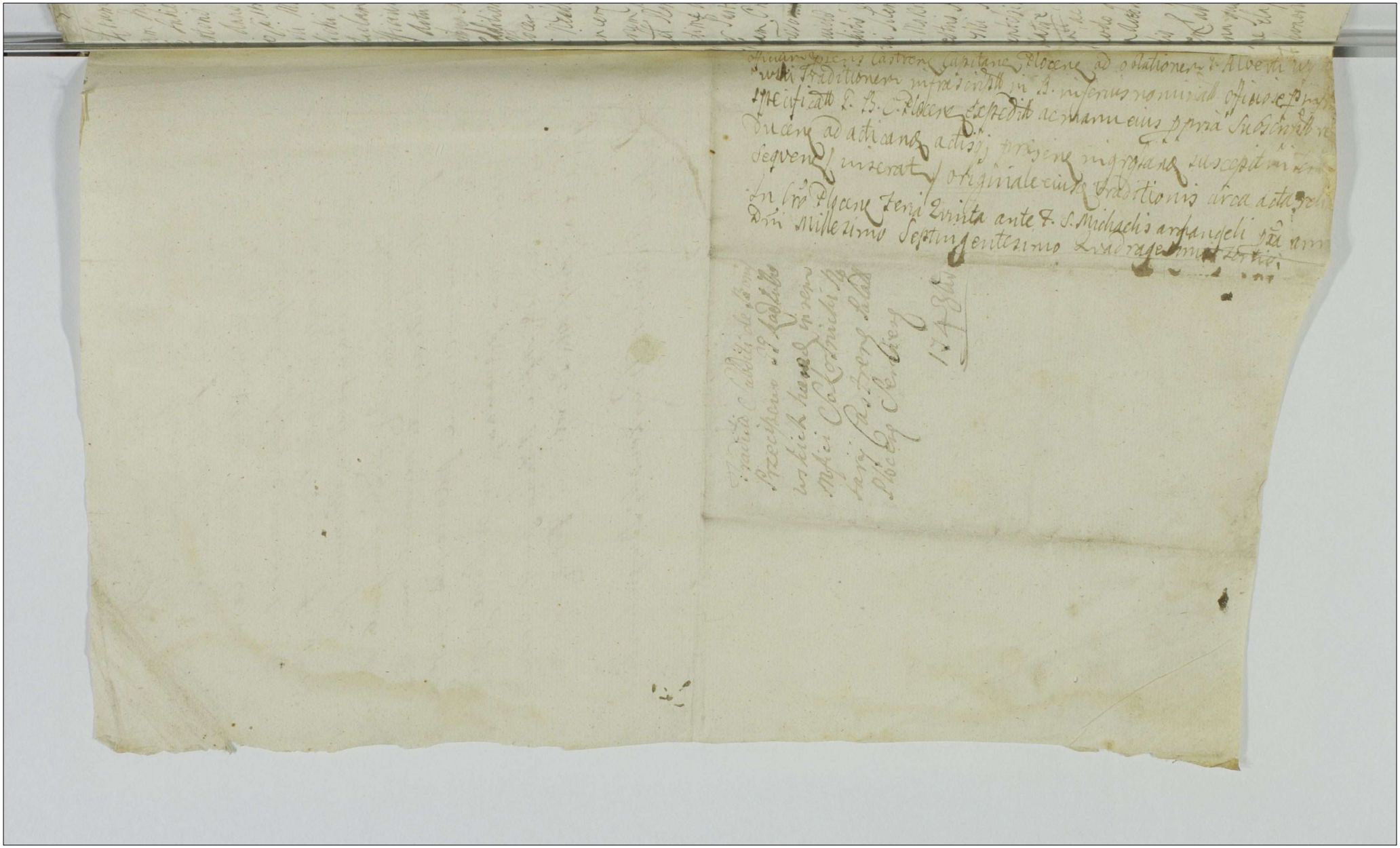

Cassationes
[illegible]
[illegible]
[illegible]
[illegible]

Actus pactae Exe
cutionis in bonis
Giebczyno
M Arkio

officium praesens Castrensis Capitaneae Floceae ad oblationem S. Joseph
Drzechowski actum Executionis infrascriptae in B. infer
us nominatae officiose per infrascriptum [illegible] cum S. D. C. Floce
ex pedito ac manu eius propria subscriptae reproducere ad
acticandum atque praesens ingrossandum suscepit in tenore
sequente inserta, originale eiusque actus Executionis circum
[illegible] in Crotoscene 7. 6 [illegible] S. Fabiani et Sebastiani Martyrum [illegible] 1744.

Actum in Bonis Lag Dnosi Joannis Drabia haereditò Feria 2da Infra octavam festum S. Martini Episcopi et Confessoris Anno Dñi 1724to hora Jagellonica coram D. Matthia Sulocki 82 Locen in presentia Dñi Casimiri Dzierzbicki & Adami Mazurkiewicz nec non Mri Dñi Dnalis Borowicz Vicarii Russa de Wilka Lag Authi et juncti actum Locen acclamando assumpti. Quicquid D.D.C. Locen in instendo legibus et Constitutionibus Dñi de peragendis actibus Judiciis sancitò, parendo Singulari Additioni ad Dñi Nic Thoma à Debowa Dora Debowski Locen Consulen etc Capineo per expressum habilitatum quod satisfaciendo muneri Officij sui ex requisitione Reverendi et Eruditissimi Casimiri à Kolitnicki Kolitnicki Archidiacono Rastenien Vicario in Spiritualibus et Officiali Dnali Locen Deposito Curato in Lag Antonio Sabevinen Vigore Condemnationis Panel Panitionis ex instantia praefati Reverendi Dñi Casimiri etclonis Jurevinen super Dnoso Joanne Drabia eorundem Locen Lag Haerede citato Jurevito, unius mixturis Census à Summa Mri le florenor Polonicali per ad Parentem ejus Ecclesiae Lagen in tempore ab Anno 1724to retenti Decretis binis Judicij Officij Rastenen Locen una cum Panis Luitis in eisq Decretis expressis supra exarato Ecclesiae Lagensi adjudicato non solutionis sum attentis ex recenti delatione intuitu Summae originalis Mri le florenor Polonicali de acta causa Pernicovia in Judicijs Ordinarijs Dnalibus Tribunalis Dñi Sabbathò in Vigilia Festi Sanctorum Simonis & Judae extitor etc Anno 1725to. Polesu prius uberius in Libris extractibus Actis perducto edischrente etiam stante in Libro Ultimario obtento et publicato ad Bona Superius exarata Lag cum supranominato Nobilibus Nigro Andreendit, Jurisdictionem suam Officium praemissorum prius vocatis pace et Securitate publica de Lege Levanda fundavit Qua fundata Primum Comparendi Partibus tam Actorea Jurevinen quam Citato Jurevito eid Mri dictam significare mandavit, quo in Dno eor Significatorio ipsiber Comparens Illis dominum Prdy Franciscus Skrodzki Vicarius Lagen à Reverendo Dñi Casimiro Kolitnicki Archidiacono Rastolien Vicario in Spiritualibus et Officiali Dnali Locen, Deposito Curato Lagen Actorea Jurevinen delegatus Plenipotens, reproductis fundationibus seu potius Libro ultimario petijt Traditionem acti de Bonis Jurevitis per Officium Executoriale pleni et peragendi Sortem proportionatò tam Summae originali, quam Censui tendi tum Processui ea in causa perducto correspondentem exdi

et dimi

et dimitti, Cujus affectationi Jurij communi Officium Burgrabio
le Executoriale annuendo, ad Tradicionem tak agrorb quam adiac
ciorb uti de Bonis Sufficienter constitit se le contulit do quam Tradi
tionem Licet si Nobilis Anna Bronicska Brozo Joanni Drabia Camerario
pter campanias non tamen Impugnauit, Proinde D. Burgrabius
ad Conscriptionem delinciorum agrorum accessit Cujus tenor
Sequitur ejusmodi Primo Izbeska pod a ie 20 cienia ad mendi
do ktorey Sieni drzwi wchodzące z Dworu Stolarska robota na
Zawiasach y Klamkę żelazney, z ktorey Sieni do Izbetki drzwi tak
Stolarska robotą na Zawiasach z wrzeciądzem y Skoblami żelaznymi
w tey Izbetce pieca niemasz tylko fundament zabżony, okna
dwa, jedno deskami zabite na południe, drugie ad orientem zabi
ne w drewno robione, szyb w nim brak iedenasty, Item Izba
przy Izbie Stodoły wprzod piec w zelbie, wpres iedno
wstych przestach niemasz dyłow ośmiu, snopkow popsu
popsycie stare, w niey iest Żłob y koryta małe, dwey drzwi
drzwi są na obor na biegunach z tarcie, drugie do wygo
na puśnowy składane tak że z tarcie na biegunach porze
u iedney, do Zamykania wrzeciądz z Skoblami żelaznymi, na
hach tey Izby z tarcie dziewięnaście stanych nad puchnu
tych, dyłow ośmey. Item Stodoły dru
dnieia Izbiska pozwa z klepiskiem, przy ostatnim dy
ku ktory stoi Izbą tem do Lega, nad tą Izbą pozwa da
ka poszycia dwie pary Krokwi, dalej zaś niemasz ni
wzrąb gotty, wrota u klepiska zmurowane. Item Chlew
my Kosciele nadtorey Kozty taty ocapy pognie ber
Kuminia, Kuminka, pułtapu, dwien, drzwi, y poszycia do tey
tapy należące siedlisko walem odopane poczynaiące się od
pa Jozwa na południe mieszkaiące, a konczące się mie
drogami tam in Longum quam in latum ktore idą do
lewa. Item siedlisko poczynaiące się od stamey wrbu
a konczące się do Brodzi in Longum in latum zaś do dro
ktora idzie do Mlicow Grabi. Item za Szpitalem siedlisko po
czynaiące się od Altanyi a kończące się do Brodzi in Longum
latum zaś do Sadzawki w brodzie drzewy y do drogi ktora
do Mlicow Klosterow, Item Brodz Zarosła przy wsi poczyna
się od tey że drogi ktora idzie do Mlicow Klosterow a ciągn
się do Smugu ktory idzie odelesi do Mlicow Grabi, w tey Brodzi
sadzawka. Item w Ogrodzie za Dworem Zagonow osm. Item

ktory leży

Ktory idzie u Banacha Oddanego Jmi P. Grabi ad masens Zaś nad
Zaiezę do Gr. Kamptawskiego. Jmienia Walek Item Dziewka Jasne
Ktora iest na Sadzbie u Gr. Kamptawskiego we Dworze. alia. Item
Zuwcy. Gra Kamptawskiego. Sequitur Conscriptio Agrorum.

In Tmo. Campo Folwarczek pod Mogilnicziu za Sadzawka poczynaiąc
in Longum od Sadzawki ciągnie się Zaką do granicy Mogil
niczki, in Latum Zaś poczyna się od Znaku Tradycyi JMci P.
Kamptawskiego a ciągnie się do drogi ktora idzie do Mogilnicki
Item Gnieś ktory się poczyna in Longum od tey że drogi do Mogi
nicki idącey, a ciągnie się do granicy iteż Mogilniczki, in Latum
Zaś, poczyna się od granicy Mogilniczki a konczy się poznu
Tradycyi JPa Kamptawskiego.

Item in Secundo Campo Folwarczek poczynaiący się od samey
granicy Mlicow Posterow a konczący się do Smugu ktory idzie
odemnie Zdunickiego Ku Mogilnicze in Longum, in Latum Zaś
poczyna się od putwoczka Chrzpskiego na gnie. Banacha a cią
gnie się do samey drodzi. Item Za Smugiem wzdłuż Specyfi
wanem poczyna się Folwarczek in longum do Bkta nazwanego
Toporcá, in Latum Zaś od tegoż putwoczka Banachowego cią
gnie się aż do wału ktory iest przy Wsi wysypany alias
Za Chałupą Banachowa. Item in eod Campo Klinik poczy
naiący się od drogi ktora odemnie Wsi idzie Za Gozwen Z Kowa
lskiego a ciągnie się in longum do drogi ktora idzie do Kowaledo
in Latum Zaś od roli Chrzpskiego Banacha przy tyka do Bka Postu
tnego, na drugiey stronie tey drogi leżącego.

Item Folwarczek in eod Campo pod Kowalewo ktory się poc
na od Bkta nazwanego Toporcá, a ciągnie się in longum ad boum
dictum Swinino in Latum Zaś poczyna się od Znaku Tradycyi
JPa Kamptawskiego a ciągnie się do Putwoczka Banachowego.

Item w Polu pod Mogilnicą Gnieś poczyna się in Longum od pod
żnych Zagonow ktore idą pod Kowalewo, a konczy się Zaką po
granicę mogilnicką in Latum Zaś poczynaiąc od Znaku Tradycyi
cyi JPa Kamptawskiego a ciągnie się do drugiego Znaku za Smugiem
będącego. Post cujus quidē traditionis sufficienter consti
tutem tam agrorum quam aedificiorum eandem in realem ac pacifi
cam possessionem cum aedificijs agris pratis libera impulsione propter
Ogł Zaś jiesta contributionem Spitalem należącą będzie do [illegible]
ten ktorey Item Wodzinne absindo quantitas praequalibet inventi
rzatka arosci Kroszczeńska [illegible] Zelazno dwa.

Inventaria hortis, liberis pascuis aquis piscinis attinentijs et pertinentijs P. Illri Rndissimo Suprafato Actori Jurevincen in Summa Originali Millesflorenor polonicalo tum censu retento ac processu hac in Causa perducto tradidit et in realem actualemq Possessionem Bonor Conscriptor introduxit, cum supra scriptis Nobilibus Mliq intromisit intromittitq et tradit Decreti Pseng Executoriali robore. Matthias Sułocki Pol. Plocen m[illegible]

Traditio in Fundo Bonorum Łąg pro Parte P. Illris Rndissimi Rokitnicki Archidiaconi Pułtovien expedita Ao 1743tio

[illegible] et Martyris Pxa anno Dni 1743tio.
Officium praesens Castrense Capitaneae Plocensis ad Relationem Plutonij Dutowski Traditionem infrascriptam in B. Juvenis nomine Officiose et infrascripta P. Burgrabium Castrensem Plocensem expedit manuque eius propria subscripta reponens ad acticanae actis Pseng Ingrossanae Suscepit in Tenore Sequens Inseratis originale eiusq Traditionis circa acta relictam.

6 xJMJx

Actum in Bonis Przeciszewo Gnosorum Pauli & Adami Kadłubowskich obligatorijs Feria sexta in Vigilia Festi Sanctorum Petri & Pauli Apostolorum Anno Domini Millesimo Septingentesimo Quadragesimo Tertio.

Coram Gnoso Matthia Antonio Sułocki Burgrabio Castrensi Plocen. In praesentia Gnosorum ac Nblium Alexandri Osiecki, Actoris Jurevincen. Sebastiani Mułaczewski, Jacobi Sułkowski, Alberti Rudzinski et aliorum nec non Ministerialis Regni Generalis Providi Blasei Jędrzeyczak de Villa Kłaki Authentici et jurati ad Actum praesen. acclamanae assumpti Quiquid Gnosus suprascriptus Burgrabius Castren. Plocen. adhaerendo Legibus et Constitutionibus Regni de peragendis Executionibus eo nomine sancitis ac parendo additioni à Magnifico Antonio in Zakrzewo Zakrzewski Dapifero Zawskrzen. et Vicecapitaneo Castren. Palatinatus Plocensis, habitae tum quoq. satisfaciendo muneri Officij sui ex requisitione Officiosa Gnosi Alexandri Osiecki Actoris Jurevincen. vigore Publicationis poenae Banitionis circa manifestationem de Actu ejus in Castro Plocensi Sabbatho in Vigilia Festi Nativitatis Sancti Joannis Baptistae Anno Domini Millesimo Septingentesimo Quadragesimo Tertio ex Instantia Gnosorum Osieckich Conjugum Actorum Jurevincen. super Generosis Kadłubowskie Cittis jurevictis obtentis et publicatis et hoc in Causa intuitu Summae Originalis Trium Millium una cum provisione ab Anno Millesimo Septingentesimo Trigesimo Quinto provenien. per medium tamen adjudicatis ac Poenis Luitis in Decreto expressis non exolutionis Decretoq. in toto Contraventioni Processu Causae de his litiore in se existen. et fusius obloquente ad Bona superius nominata Przeciszewo Cittor. Jurevictis cum suprascriptis Nblibus Ministerialiq. condescendit Jurisdictionem suam Officiosam per suprafatum Ministerialem fundavit, pacem et Securitatem publicam circa ejusmodi Actus Officiosos de lege servanae praecu

Partes tam Actoream Jurevincen quam Ream Jurevictam
ad Suas Compariciones predicto Ministeriali adstanti acc
mare injunxit, post quam quidem Officij sui Fundatione
Pacis et Securitatis publicae praestodito per Ministeriale
acclamationem personaliter Comparens Nobilis Alexand
Osiecki Actor Jurevincens reproducta supra connotata D
Banitionis cum publicatione eiusdem manifestationem In
tuitu ejusd. Condemnationis petijt Executionem seu Trad
tionem de Bonis Rei et peragi sortem proporionalem summ
supra recensere correspondentem tradi et exdividi cujus affectationi Officium
Burgrabiale Executoriale annuendo ultimo re judicata ad
mentem legis ad Traditionem ejusdem Agrorum nemine impugnan
nec contradicente se se contulit, Conscriptionis vero eiusd
tenor sequitur ejusmodi. Browar w Bdworzu iuż nad
nowany dobrze, w Ziemię wlasty pochylił się wszystek, D
u niego niemasz wchodząc do Sieni, Sień sama ladaco dyle z
scian powypadały do Izby za Drzwi iuż złe niechcą się zam
kać dla wleżenia w Ziemię budowy, na zawiasach żelaznych
z wrzeciądzem żelaznem Klamka drewniana, piec z
podlepy potrzebuie okno iedno, potłuka deskami zabitego
a potłuka szklannego w drewno szyby, z Izby za drzwi d
Komorki na brzegunie z wrzeciądzem żelaznem Komorka
szczupła na Kraiu szeroka z niey drzwi na dwor na z
wiasach z wrzeciądzem żelaznem, na Izbie y komorce pus
ty bez polepy nad sienią niemasz go w cale, Kumin wa
ki y ten potrzebuie reparacyi, polerzycie złe stare nad
nim małe co go zostało wiatr powydzierał. Item Stajenka
za tym Browarem blisko przegrodzonych winey chlewkow
trzy do każdego chlewka za drzwi które się dostaią JM
Panu Osieckiemu, że chlewki wszystkie potrzebuią repar
acyi w poszyciu, Bdworko po parkan alias Krukowanie,
re to Bdworko będzie należało y do Pana Mularzewskiego z
acyi że tam stajenka wydzielona, w tym Bdworku studnia
rey wolno będzie JMci Panu Kasztelanowi Osieckiemu wodę wedle po
by kazał brać, Za tym Browarem Superius wyrażonem iest
ogrod wzdłuż iedenascie Warzywem Zasiany, udziela się Pan
Osieckiemu lecz szesc przez cały ogrod, to iest ile się po
naią od tech wprzek idących aż do Zboża, ab oriente, a
z dopuszczenia Pana Boga Piorun spalił stodołę, przeto w

Zaiąc

zaiąc hanc calamitatem dla Konserwacyi zboża nie się nie wydziela, przecięż Kompensuiąc to powinien będzie JW. Pan Kasztelan wołki przynaymniey dla Inwentarza udzielić przynaymniey ze dnia prima Maii per tot dies quot diebus etiam Wołky przeiadz w ktorąkolwiek stronę Panu Obiechcemu. Item Poddanstwo Imć Chłop Imćiem Rock z Żoną Komora mieszka ad praesens ale ma Chałupę nową iespcze trochę nieskończoną, na ktora nunc applicatur Remuiż Dzieci, Zagrody niema żadney Dworskiey oprocz tego co iedno Swinię ma, Item Jakubka wdowa z Dziećmi, chałupę ma stara, stodołę iespcze dobrą robić powinni według Zwyczaiu, to iest Chłop powinien robić dni trzy, a Dziewka od Niedziele do Niedziele, wdowa zaś także dwie, insze zaś powinnosci według Zwyczaiu dawnego od prawiał powinni nie nad to nowego nic wnoszą.

Pole Ugorowe.

Folwark wydziela się w Jarych czterdzieści Dworskich oranina iespcze nieorany poczynaiący od przeprawy alias błotna pod Ogrodami będący ciągnący się asz do granicy Cepelowskiey zaczynaiąc wszerz ten folwark od drogi od przeprawy idący ku Cepelowa ab occidente.

W Polu Jarzynnym pod Bromierz.

Folwark w Jarych także czterdzieści Dworskich oranien ab occidente, poczynaiących się od granicy Starozrzebskiey asz do granicy Cepelskiey Zboreń y Łąka ktorey tam pixta nazwata niemasz cinac, to etiam cavetur aby JW. Mość Pan Obiecki extra necessitatem nie wycinał drzewa za granicę nie wywoził, aniżeli nikomu pozwalał, oprocz tylko potrzeby do reparacyi na groncie potrzebney pozwala się y do opatu tylko takiego drzewa do opatu niepowinien kazać wozić co się może zdać do budowy. to iest pole bez Zasiewku gołe się tylko gronta podaią. Sequitur teraz

Pole Ozimne pod Sedek

Folwark w Jarych trzydzieści sześć Żytem zasiany przez Kayt trzbie, poczynaiący się ab occidente od dro[ga] do Brochowa idący ciągnący się asz do granicy Sedek[owskiej] tak że Dworskich oraniem rachuiąc ozimek w prese[nte] bo wie[rzch]

bo wiencey pewno niemasz. Reservatur także dla JEo Mci Pana
Osieckiego wolne uciecie Chrostu lub żerdzi do grodzenia
Płotow w ktorym kolwiek mieyscu uciąc, Tak że udziela
się pod Gaiem Łąki dla JP. Osieckiego Jarych Szesnascie
ktorą sobie powinien przybytności JWmP. Kadłubowskiego
wymierzyc y wyznaczyc bez Impetycyi. Adjungitur y
aby Chłopi według dawnego Działu role y Łąki trzymali
toż samo y wdowa aby Jm Pan nic niecymował. Post cu
quid sufficientem agrorum Conscriptionem Jam exnunc in re
alem et pacificam Possessionem Voce Mtis adstantis in tribus
campis hyemali, vernali et Magoreo, una cum aedificijs curialibus
et Conethonalibus libera ~~[illegible]~~ Inventarior Impulsione su
ditis supraexpressis cunctaq obedientia per ipsos praestan
solita, pratis eisq agris adjacentibus, tum prato in loco dicto
Gay seorsive assignato, Campis, Sylvis, borris, rubetis, nem
ribus attinentijsq et pertinentijsq Gnoso Alexandro Osiecki
suprafato Actorijurevincen in Summa Originali Trium Sa
lium Tynphon una cum Provisione perducto processu pe
Luita in Decro expressis tradidit traditq praesen Nemine Im
gnante et Contradicente, eunq Gnosum Osiecki in realem
et actualem Possessionem ~~[illegible]~~ cum Ablibus praefatis ac
pacifice introduxit Decreti Executorialis Robore.

Matthias Antonius Sułocki Burgrabius Castren Plocen

Officium praesens Castrense Capitaneae Plocensis ad oblationem D. Alexandri Osiecki
Traditionem infrascriptam in rem sui offerens servire ~~[illegible]~~ Comparuit
adicanae actisq praesens in Grossum suscepit in Tenore sequen
(inserta) originale eiusq Traditionis circa acta relictum ~~[illegible]~~
fraspecificatam D. B. C. Plocensis in Bonis infra con notatis expeditam
manu eiusq ~~D. Burgrabij~~ propria subscriptam.
In Cristro Plocensi Idq sub celebratione Iudiciorum F. 5. post Fe
immaculatae Conceptionis D. V. Mariae praesentia anno Dni 1743tio

Traditio in Bonis
Brzezinowo expedita
1743 etc.

7 Anno

Actum in Fundo Bonorum Raczkowo sdq. in Termino Condescensionis per Decretum Tribunalitium Regni Petricoviense assignato. Feria Quarta post Dominicam Conductus Paschae proxima. Anno Domini millesimo Septingentesimo Quadragesimo Tertio.

Coram Magnificis Ludovico de Mękarzew Mękarski Pincerna Kovaliensi Juniuladislaviensi Jacobo Josepho in Małachowo Sokolnicki Plocensi Castrensibus. Notarijs in Praesentia Gnosorum ac Nobilium Apolinaris Esska Antonij Chmielewski Burgrabij Castrensis Plocensis Josephi Swierczynski Thomae Sokolnicki Andreae Szypowski Josephi Grzeżewicz Andreae Wilczewski ac aliorum nec non Providi Lucae Zachacz de eisdem Bonis Raczkowo Ministerialis Rni Gnalis Actum praesentem acclamantis.

Officium Praesens Condescensoriale nempe Suprascripti Magnifici Notarij Castrenses Juniuladislaviensis et Plocensis In virtute Decreti Tribunalitij Rni Petricoviensis Inter Illustres Mcos Albertum Lanckoronski et Alexandram de Załuskie Juniores Conjuges Actores ex Una et Illustrem Magnificum Antonium à Lubraniec Dąmbski Palatinum Brestensem Cujusvis Parte ex altera Citatum de Actu eiusdem Petricoviae in Judicijs Ordinarijs Gnalibus Tribunalis Regni Feria Sexta post Dominicam Invocavit Quadragesimalem in Anno praesenti prolati mediante quo hocce Judicium Tribunalitium Regni Petricoviense Condescensionem in Fundum horumce Bonorum Raczkowa cum attinentijs antehac Juri obligatorio Illustrium Magnificorum Castellanorum Gostinensium Subiectorum nunc in Possessione et haereditate Illustris Mci Dąmbski Pocillatoris Regni existentium Judiciorum Terrestrium Juniuladislaviensis vel Plocensis aut Gostinensis seu Officiorum Actum Illustrem et Mcum ab eadem Lubraniec Dąmbski Pocillatorem Regni ad

bo wiencey pewno niemasz. Reservatur tabio dla JW. Mci Pa

Mdo

Castrensium Brestensis Cujaviae seu Covaliensis aut Pre
decensis seu Plocensis aut Vissogradiensis aut Zacrociniensis
vel Varsaviensis sive Cernensis seu Sochaceviensis vel Sen
domiriensis aut Lublinensis insuper Officiorum Castrensium
Junivladislaviensis aut Radziejovensis pro utraque parte injunxerat
Quae Judicia Terrestria aut Officia Castrensia vel Judicium sive
Officium Duorum ex quoque Judicio Terrestri unius ex Officio Ca
strensi quovis absentia non obstante dum modo unius Mus
Judex Terrestris vel Officialis Castrensis inet pro Die hodier
na per Decretum hocce Tribunalitium assignata conducendi
Condescensuri de Proventibus ex Bonis ipsis Kaczkovo gene
raliter omnibus nullis exceptis attinentiisque ab actu contra
ctis in Anno 1739 Die vigesima Quinta Septembris intui
tu obligationis Bonorum eorumque Conscripti ad actum Quie
tationis authenticae de Summa Octuaginta Duorum Mil
lium Florenorum Polonicalium in obligationem Suprarecensitorum
Bonorum per Illustres Mios Castellanos Gostinenses data qua
et medietate Provisionis in Anno 1741mo Recognitis perce
ptis per omnes Circumstantias inquirent seu inquiret ac
de Negligentia Economorum in percipiendis et augendis Pro
ventibus Cura Privationeque proventuum indagabit seu indaga
bunt Inquisitiones si opus fuerint expedient Comportationem
Regestrorum Proventualium per administratores seu Econo
mos praevia Comprobatione Realitatis ac non diminutorum
Proventuum Subsequenda injungent ex his Proventibus eos
ad Certam quantitatem reducent ex qua reductione quis et
quanti ultra medietatem Provisionis cum per Illustre Mu
Palatinum Pacificatae apparebunt percepti eorumque Restitu
tionem seu potius pro loco Restitutionis Solutionem Provi
sionis in Rem Illustrium Mioru Castellanorum Gostinensium
Decernent si majores non demonstrabuntur percepti imo
minores protunc attenta Quietatione de Anno Superius ex
pressa tam Summa Orginali quam et medietate Provisionis

Lib

Mi 92

Subsecuta Respectu alterius medietatis Provisionis in vim Proventuum Solvendae Illustrissimus Mus Castellanus Gostinen circa levatas Provisiones ex medietate Restitutas tantum modo pro Satisfactis Declaratis incompetenter agere adinvenient et Partibus perpetuum Imponent Litentium easdemq finaliter Decident et moderabuntur. Quorum vel Cuius Judicij Seu Officij aut Mci Judicis Sive Officialis Decisioni Partes parere et acquiescere tenebuntur: Sub Poena Banitionis illo in Termino Condescensionis etiam Coram uno Mco Judice vel Officiali Castrensi publicarum prout hocce Decretum alia Contenta fusius in se Complectitur Itaq ad Requisitionem Partium Suprascripta Officia Die hodierna Condescenderunt Jurisdictionem Officiorum provisa omni Securitate Publica actibus Juridicis Congrua de Lege Tenenda Fundarunt Actum adstanti: Mli ac Partes ad Comparendum Suo Coram Judicio Condescensoriali inpunxerunt Quoni Termino Partibus Ipsis et quiet per Perillustrem Andissimum Joannem Wiszniewski Canonicum Cathedralem Plocensem actis Castrensibus Lublinensibus Feria Tertia ante Festum S Mathiei Apostoli et Evangelistae manno proxime elapso Inscriptum Specialiter Plenipotentem Citata vero Illustri Mco Antonino Josepho Comiti in Lubraniec Dąmbski Palatino Brestensis Cujaviae Dibovensi Capitaneo per Gnosum Apolinarem Estka actis Castrensibus Covaliensibus Inscrum Plenipotentem Illustri Mco a Lubraniec Dąmbski Pocillatore Regni Bolimoviensi Klodaviensi etc. Capneo adcitato per Gnosum Carolum Bogusławski Actis Castrensibus Juniuladislaviensibus Inscriptum Plenipotentem Gnosis Alberto Trzcinski et Laurentio Bratkowski atq Mli Francisco Stanisławski per Illustrem Mcum Dąmbski Palatinum Brestensem Cujaviae ad Terminum Praesentem adcitatis personaliter Coram Judicio Condescensoriali Comparentibus et Se cum Judicio Controvertentibus Actorea Illustrissimus et Mcus Alberto Lanckoronski et Alexandra de Zatuskie Castellanis ~~Brestensibus Cujaviae~~ Gostinensibus Conjugibus

LK 8 mix. 18

18

annuali: Una Cum Tenutaria Possessione. qui pro initam Conventionem circa capitationem annualis Tenutae cum Illustrissimo Domino Baronis Bressendorff Subsecutam non Spectabilis Regestrum Consistorii Regii Curiae pendente mutuis Litis Expensarum Actorum Processus abiecta et deperdita esse allegat non nisi Tantum Centractum ad Rescripta de Anno Quinquennio Locationis Tenutae Dahlen Locatae Tenutae Dahlen Locatae Tenutae Dahlen Locatae

Receptum per Summam quinque florenos polonos ex Summa
Expensorum Curiæ Illustris Floren... per Illustres Nos La-
thanum et Ota Zaby in anno 1746 datum et per Brat Ho-
speres pro product et Comportatum Prome. Judicum Tenes cu
Sonale ad Calculationem ejusdem Regesti Nam ejus D. Brat-
kos. Scripti et subscripti cum tuk natione Contra hos ac Re
Scripti. Processi. Quibus calculatis Illustris. Mutuatis et Regis
Liando quidem ex eod. Regesto producto. Judicii huc deductum
est. Summam non rid. ex omni annuali Proventu Duorum
Curiæ Trecentorum Triginta Curiæ florenos polonos et grossos
Tredecim per eundem Nostrum Bratkoski percepte Residuate
vero Summæ ad Complementum Quatuor. millium realium
mi Arendam data ab Illustri et Mro. Palatino Rzeszens
mi cui pretend. Defalcat prout ex D. Bratkoski allegat. re
vectum esse. Prome Judicium mi Clarificatorem: Regestrum
productt. Decernit Quatenus. ex D. Bratkoski Scripto per pro
ut. Regestum debitor. Conscript. et. product cum pro ut Centu
tus ac Rescriptum et Reversum est. reale. et. sine ullo prejudi
ac Damno Illustrium Mror. Castellanor. Rostren. metuspa
Lubrens et Consorti. et. prout majores. Proventus ex eisq. Bo
nus ultra productum Regestum non percepit: nec percepe
re potuit de mi justa et addatur eisq. Nhi ad monumen
dam Rescriptum Juramenti Rotham. et. Quoniam. hoc. Juramentum
Juramentum ad quod se tradit. Ex D. Bratkoski Scultetus Elect
rendum. Sanxerunt. Actum Nhi Clarens. Compare
nus. Citandum non erger. mi eid. D. Bratkoski mi dilect. Nro
ibidem Judicum. Pendens controverse attentis. Cumpis non vole. majores
Proventus. ex annuali Subsequentis Anni Septuagesimi. quod Bra
Bratkoski. Possessione. Illustres Magnificos Palatinos Cracovien
Illustres Solitenses. Mutuo respondere. Sententiat. Juxta quo ad Sen
quatenus Proventum. Citatis D. Bratkoski. Scultetus. percepto
Impenit Mandatum. Debita Gravitate urgente. et prout Actor
do. Ludovicus de Mezarzew Mezarski
Sincerus Publicus Notarius Regius Judicialis
Ms.

Carolus Josephus Lo
Kosmicki. Notarius Pu
Ms. et Sthus Sandomir

Officium praesens castrensis capit. Plocen. ad oblationem Alexandri Lukoski decretum infrascriptum condescensiones in Bonis inferius nominatis Officiose per infraspecificata Officia inter Partes infra nominandas protact. Marlburg eorundem Officiorum proprias Subscriptionem reproducentis ad acticandum actisque praesens ingrossandum suscepit in tenore sequenti: (Inseratur). Originale ejusdem Decreti circa acta relictum.

In Cro Plocen. Feria 3tia in crastino Festi Nativitatis S. Joannis Baptistae Anno Dni 1743tio

Actum in Fundo Bonorum Karnkowo sitq in Termino Condescensionis ex Decreto Tribunalitio Regni Petricoviensi assignatt Feria Secunda post Festum Sancti Andreae Apostoli proxima anno Domini millesimo Septingentesimo Quadragesimo Tertio. Coram Magnifico Jacobo Josepho in Malachowo Sokolnicki notario Castrensi Palatinatus Plocensis Praesentibus Gnosis ac Nobilibus Alberto Rykaczewski Ludovico Popalski Antonio Wasniewski Thoma Kowalkowski Simone Pomaski Antonio Chlebowski Luca Kowalewski ac alijs ad actum praesens congregatis nec non Provido Francisco Jedrzejewski de Villa Lelice Ministeriali Regni Gnatis actum praesentem acclamante Joanne et Antonio Tokarskie

Judicium Praesens Condescensionale scilicet Suprascriptus Meus Notarius Castrensis Plocensis Insistendo Decreto Tribunalitio Regni Petricoviensi Inter Successores olim Gnosi Vladislai Sokolowski actores ab una et Relictam ac Successores olim Mci Stanislai Karnkowski Castellanice Ussogrodiensis Cittos et Actores tum Meum Jacobum Karnkowski Tribunum Terrae Rosanensis Adcitatum et Judicentem ac alios parte ex altera de actu ejusdem Decreti Petricoviae in Judicijs Ordinarijs Gnalibus Tribunalis Regni Feria Secunda Ante Festum Sanctorum Simonis et Judae Apostolorum in Anno praesenti prolato mediante quo Solutio Summae ac Vadiorum est injuncta ac Condescensio praecipitando Praefixum Terminum Solutionis Summae Successoribus Sokolowianis praevia Comprobatione adjudicato et quidem pro Parte Successorum praedicti olim Gnosi Vladislai Sokolowski et Magnificorum Karnkowskich Judiciorum Bobrownicensis vel Dobrinensis vel Officiorum Castrensium Zachanowiensis aut Przedecensis vel Zostrensis aut Ussogrodiensis Zacrociniensis aut Solcoviensis vel Gradiensis Pro Parte vero Relictae et Successorum praenominati olim Magnifici Karnkowski Castellanice Ussogrodiensis modernorum Actorum

m. Domi Karnkowo 1748

Termino Condescensionis etiam Coram uno Magnifico
Officiali Qualunque Parte Condescensum Publicam pro
ut hoc Decretum Tribunalitium in alijs Contentis
fusius in se obloquitur Itaque in virtute praeinserta
Decreti Suprascriptus Magnificus Notarius Castrensis
Plocensis ad Requisitionem Officiosam Supraexcensitio
nem Magnificorum Karnkowskich nempe Relictae Ma
tris ac Successorum Filiorum ad Fundum Bonorum
Karnkowo Condescendit Jurisdictionem Suam Officiosam
prorsa prius voce adstantis Mlis ac promulgata Pace
et Securitate Publica Actibus Juridicis Congrua et
Debita fundavit et actum ac Partes omnes vero se
Disceptantes Suprafato Mli in Actu Superius Conno
tato acclamare demandavit Quo in Termino Par
tibus eisdem Et quidem Magnifica Victoria de Hiszczy
cha Karnkowska olim Mci Stanislai Karnkowski Ca
stellanidis Ussogrodiensis Relicta Consorte Vidua Ma
tris tum Feliciano Karnkowski Castellanidis Ussogr. Filio
Suis et aliorum Successorum Karnkowianorum nomi
nibus Actoribus et Cettis ~~plr. nominibus~~ plr. ~~Cetta~~
Generoso Ludovico Sokolowski Suo et aliorum Suc
cessorum Sokolowianorum ~~nomine~~ Similiter Actoris
et Cettorum nomine plr. Magnificus Jacobus Kar
nieski Tribunus Rezonensis adstatus et Judicens per
Generosum Simonem Pomarski ~~Supremum~~ Potentem plr
Coram Judicio Condescensionali Comparentibus ~~[illegible]~~
~~[illegible]~~
~~[illegible]~~
Tandem vertente ad Occasum Sole Judicium Con
descensionale ut potest Mius Notarius Actum hoder
num ad Crastinam Diem Mli adstanti cum toto effe
ctu Reclamare demandavit Crastina vero Die Sub
cet Feria Tertia post Festum Sancti Andreae Apostoli
acclamato denuo Actu ac Reassumpta Jurisdictione
Sua Controversijs Partium in Conspiratione Sup
per vocem Mlis adstantis

m. 34

cornd. Karnkowa Calculi ac actionum Decreti Capitulum Contentarum

[illegible]

[illegible] Decrevit eosdemque esse Banitos Decreto Tribunalitio Contraventores ac in Juri Communi Contrarios Sententia Sua Declaravit. Ad quam Publicandam eand. Banitionis Poenam modo ut praemissum est obtentam hocce Judicium Condescensionale Castr. Plocense Mtem Regni Gratem Supra recensitum Honestum Franciscum Jedrzejewski de villa Lelice Deputavit Qui Mtis Satisfaciendo muneri Sui ac Deputationi eand. Banitionis Poenam Super Successoribus eisd. Sokolovianis obtentam ac ipsosmet Grosos Sokolovskie et omnes Successores Sokolovianos ante Stubam Judiciale alta Sua voce praeconica et Sonorosa esse Banitos in Praesentia Grosorum ac Nuncium ad Actum praesentem Congregatorum publicavit proclamavit et ad Notitiam omnium in Dubiam deduxit de quo hanc Suam Id. Mtis e Loco publicationis ad Stubam Judiciale Redeuns fecit Relationem Post quam Publicatam Banitionis Poenam Judicium Condescensionale Causam hanc cum toto effectu pro facienda et peragenda Executione ad Mcum Loci Capitaneum Seu Mcos Locorum Capreos Sub Cuius vel Eorum Jurisdictione praefati Desperantes Jurevicti cum Bonis et Personis Suis Sub Sunt et Consistunt Renuit Remittitque Praesens Decreti praesentis Vigore.

Jacobus Josephus in Matachowo Sokolnicki Notarius Castr. Ptus Plocensis [illegible]

Traditionis Tenor Gustmidi Talis Kay przed Budynek
w Słupy y dyle Izbą oszczędnym przeszli Sień od drugim
poszycie na tym Budynku Stare Złe do Sieni i Drzwi
na Biegunie do Izby Drzwi na Zawiasach w Izbie pie
prosty formowane Kafle Kuminek okienko Mały
wielki Ława z Balu Sosnowego Item Siedlisko Zagon
iedenaście Dwoygy Stay ottogem leżące y z tyłu między
miedzami z iedney Imci Pana Andrzeja Chamskiego z Dru
giey Strony Imci Pana Jezewskiego Komornikowy Płoc
tem w Polach we wszystkich trzech Części Cały
tak do Kiedy Imci Pana Antoniego Ciesiewskiego nale
żący iako y do Sukcessorow Jegoż Braci Rodzonych o
Płaszcze iedney w kozdym Polu na Siostry zostawi
ieśli na tey Części żadnego zasiewku nie masz tylko o
gieni leżącą z tyłami Polami Chrostami Lasami w
cesie y wiolentiach ratione porobania y kalectwa
wielkiego Pogłowne Rzeczy Pospolitey należące Pos
Dobr płacić będzie powinien Sol powiatowa na tę
część należącą Possessor brac ma Suo Conscripto
ventario et Sufficienter Connotato ac Statu Bono
agros Superius Connotatos in processu respectu Certarum
violentiarum ac mutilationis manus dextra perducte
tradidit dimisit Intromisit pacificam Possessionem pac
ificam possessionem nemine a Citatis Contradicente
imo eam Traditionem benevole permittente assignat
Decreti sup vigore

Valentinus Bromierski Burgrabij Castrensis Plocen

Officium praesens Castrense Capitaneae Plocensis ad oblationem P. Stanislai
Trykowski traditionem infrascriptam in rem sui offerente in B. inferius nominatis servienti officiose pe
Infrascriptam P. B. C. Plocensis expeditam ac manu eius propria subscriptam reproduc
cene ad acticanda actisque praesens ingrossanda suscepit in tenor
sequens / inserat / originale eiusdem traditionis circa acta relictum

In Crto Plocensi Fra 4ta post D. Rogationum pxa Anno Dni 17



Actum in Bonis Leszczyno Nobilium Sortaque olim Illustris et Reverendissimi Sigismundi Leszczynski ante hac Parochi Zagrodensis dicta Kuźlowizna, hac loco deserto Feria Quinta post Dominicam Conductus Paschæ proxima Anno Domini Millesimo Septingentesimo Quadragesimo Tertio.

Coram Gnoso Joanne Primo Leszczyński Burgrabio Castren. Loc. in Plentia Gnosor. ac Nobilium Jacobi Wolszinski, Joannis Wolszkiewicz aliorumq. Plurimor. Nobilium ad Actum Plenum Congregationem nec non Nris Gnis Gnalis Provisi Casimiri Gayska de Bonis Smardzewo Authen. et Jurati ad Actum Plenum acclamandum Aperapti et Eund. acclamantis. Lecto quid Gnus Burgrabius Castren. Loc. Inhærendo Legibus Regni deperagendis Condescensionibus Sanctis Satisfaciendo quoq. muneri officii sui Burgrabialis ad dictionis Castrensis Loc. habiti, in visitatione Decreti Condescensionalis decisa ejus in Judicijs Castren. apud Simulq. Judicijs pausarum Officijs Decretarum una dum Substitutione Attentionem Causarum in diem hodiernam Incidentibus Feria Secunda ante Festum Sanctorum Fabiani et Sebastiani Martyrum proxima Anno Domini Millesimo Septingentesimo Quadragesimo Secundo ad Bona Supra exposita cum Nobilibus et Nris Condescendit Jurisdictionem Suam officiosam prædicta Vice dit Jurisdictionem Suam officiosam prædicta Vice dit Jurisdictionem Suam officiosam prædicta Vice d

Rochum Smardzewski Burgrabium Castren. Plocen.
Actis Castren. Plocen. Feria Sexta post Festa Sollenn.
Paschae anno Praesenti in Scripto Plenipotentem Citat.
pro Interesse Nobilium Trębienskich per Nobiles Ludo-
cum et Rochum Trębienskie Suo et Fratris Suj Ge-
ni nne pltes pro Interesse Nobilium Leszczynskich
Gnosum Jacobum Leszczynski Suo et Fratris Suj n.
pltter p Interesse Joannis Sięczynski Ensiferi Kijov.
p Gnosum Stanislaum Kraszewski ad Actum hunc
legatum pltter quibus Comparentibus et Secum Jud.
aliter Controvertentibus et quidem Comparente
nipotente Gnoso Rocho Smardzewski Burgrabio Cast.
Plocen. nne Illis et Rndi Felicis Cieslienski Praepositi ad
Zagroben. in virtute Praefati Decreti Condescensorialis
Quo mediante decreto Injuncta est Solutio Summae
gentorum Florenorum Polonicalium cum provi-
ne ab Actu Inscriptionis retenta ac cognitio Pro-
sus in ead. Cathegoria perducti seu ex divisio-
tis proportionatae) Solutionem Supra Exharathae
Summae cum provisione ac in Sublationem Pro-
sus Marcat. ab officio Suo Burgrabiali petendo
Citatis vo in Comparitione expressis videlicet Successoribus
olim Illis et Rndi Sigismundi Leszczynski Praepositi an-
te hac Zagroben. non habere modum ad solvendum ta-
Summae orginalis qm provisionalis Inferentibus, verum
ex divisionem Sortis dictae Kuxkowizna libere et bene-
le permitentibus, his attentis illationibus Officium
Burgrabiale ad ex divisionem Sortis dictae Kuxkow-
zna Condescendit et ibid. condescendendo revisa pro
eadem Sorte medietatem Supra nominatae Sortis Kux-
wizna dictae ab origente Sole in omnibus Tribus Cam-
pis cum pratis, Sylvis piscinis, Virgultis ac alijs pro-
p olim Illem Rndi Leszczynski ante hac Praepositi Zagroben. Inscriptionis

ventibus quicunq reperiri in medietate praefatae Sortis possunt, tum et medietatem areae itidem ab origente sole Coaratae uno Stadio in qua medietate areae hipocaustum antiquum Supine Desolatum et disiectum in quo tantum fuerunt viginti quinq portiones arboris ad nihilum valentes sine utrisq inseminationibus verbo dicendo Sterilem alias Ałogami wszędzie leżącą in Summa Quingentorum Florenorum Polonicalium originali ac provisionali ab Actu Inscriptionis retenta tum et Processu perducto nemine contradicente ac Impugnante Illmi et Rndo Felici Cieslinski Praeposito Zagrobenensi in realem et pacificam possessionem tradidit traditq Praesentibus ac Eundem Illmum Actorem per Plenipotentem Comparentem Inscriptum in medietatem praefatae Sortis Introduxit Intromissionemq per Mtem Suprafatum admittendo Decreti Suj Condescensorialis Vigore.

Joannes Chmielewski Burgrobius Castrensis Plocensis mp

officium praesens Castrensis Capitaneae Plocensis ad oblationem G. Rochi Smardzewski B. C. Plocensis traditionem infrascriptam in B. inferius nominatam officiose per infrascriptum G. B. C. Plocensis expeditam ad manum eius propria subscriptam reproducendam ad acticanae actisq praesentis ingrossandae suscepit in tenore sequente praesentis originale eiusdem traditionis circa acta relictum.

In Cra Plocensi Idqj sub Celebratione Iudiciorum Fra Pta ante F. S. Margarethae virginis et Martyris proxima anno Dni 1744to.

Decretum Traditio
nis Sortis Dictæ Ku
kowizna in Terrno
Condescensionis in
Bonis Leszczyno No
bilium p. G. Burgrabi
um Castren. Plocen.
tubscrit. Ao Dni
1744

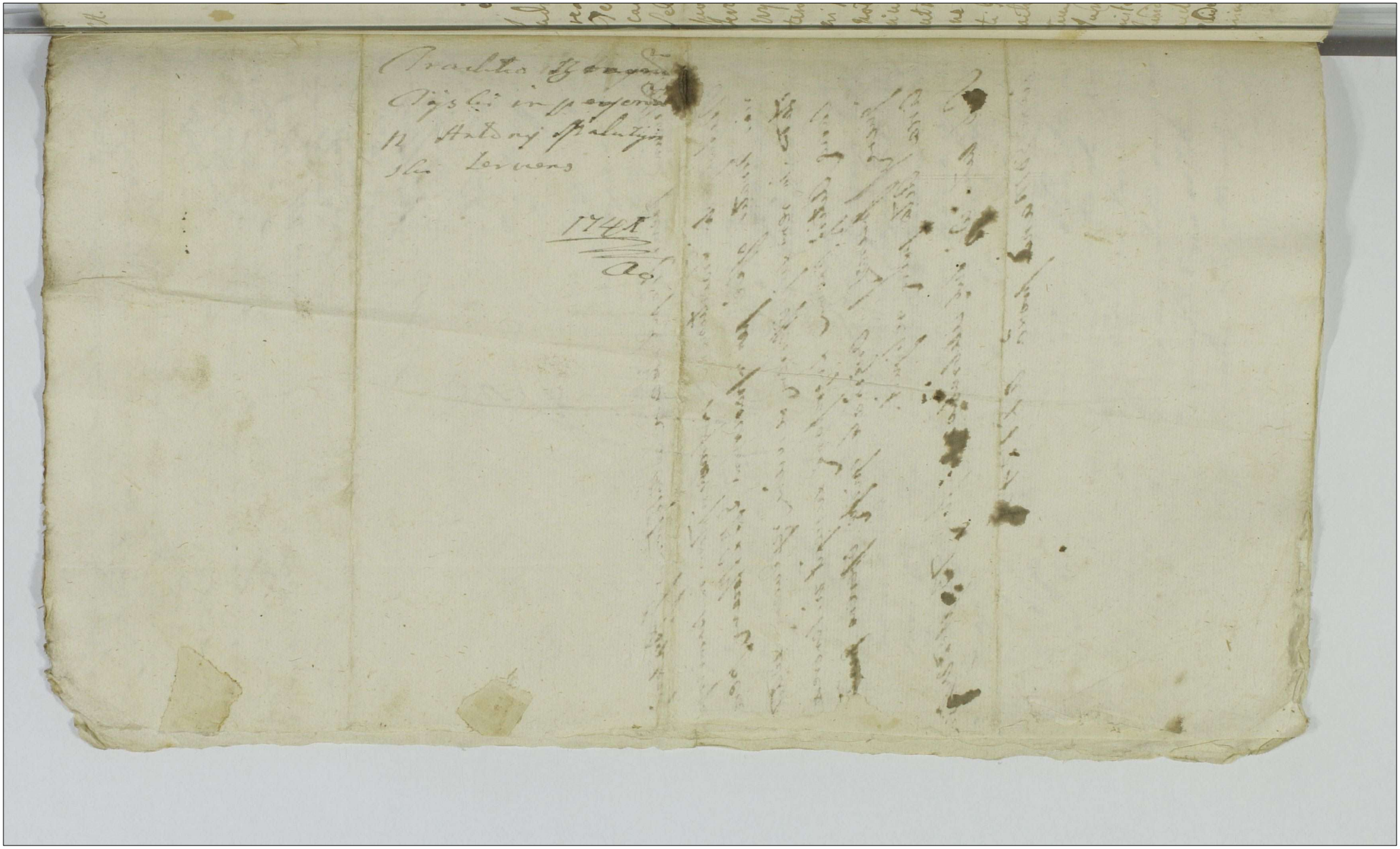

Actum in fundo bonorum Wylaztowa in sin-
dicta Tomaszowska Feria Sexta in Crasp post festum Sancti
Andreae Apostoli proxima Anno Domini
millesimo Septingentesimo Quadragesimo
Coram Gnosi Valentino Bonkowski Camerario et Jo-
anne Zawidzki Vicenotario Terrestribus Zawsk.
in praesentia Gnosorum ac Nobilium Stanislai Ko-
cianski Rotmagistri Sacrae Regiae majestatis, Domi-
nici Kosienski Alberti Wylaztowski

nec non MRS Prowidi Lucae Zadrozniak de Stra-
szewy autentici et jurati actui praesenti adstantis
et eundem acclamantis.

Judicium Camerariale Terrestre Zawskrzense vigo-
re Decreti in Sczensko in Terminis Communibus
Terrestribus una cum continuatione anteriorum
causarum in diem hodiernum incidentibus Feria
Secunda post festum Sancti Lucae Evangelistae
proxima Anno Dni 1740 Inter Nlem Michae
Jerzywski et alios Actores ab una, et G. Albertum
Wylaztowski ac alios Citatos et Actores parte ab al-
tera prolati mediante quo Condescensio Gnosorum Valenti-
ni Bonkowski Camerarij et Joannis Zawidzki Vice-
notarij Terrestrium Zawskrzens pro liquidatione ju-
rium partium utrarumque praetensionum cunctarum
utrarumque partium dijudicatione et finali decisio-
ne est in juncta in virtute itaque praeinserti Decre-
ti Gnosi Camerarius et Vicenotarius die hodierna in
actu contenta arrisatis partibus triduo ante adven-
tum Sui ad bona superius connotata condescendentes
Jurisdictionem Suam Judicialem praecludita prius per Mi-
nisterialem supradictum pace et Securitate publica circa actus
Juridicos observari solitae fundarunt partesque ad Sui praesentiam
acclamare demandarunt Quo in Termino partibus ipsis citatisque Actoreque
quidem per G. Michaelem Jerzywkowski suo et aliorum Actorum no-
mine personaliter citata simul et actorea per G. Albertum Wylazto-
wski

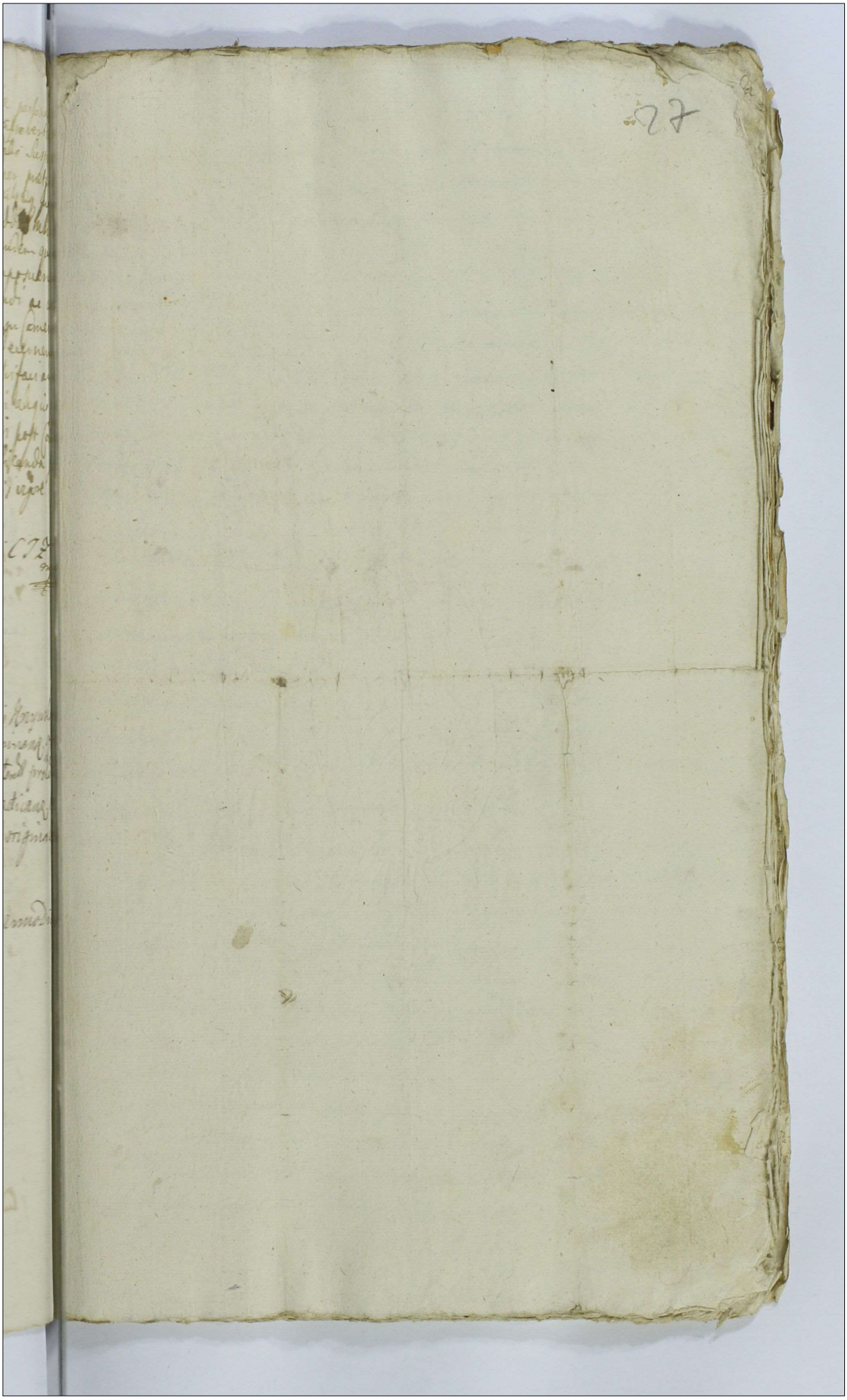



Actum in Bonis Villæ Szarowsich Cholewice Pottes
Uniewskich Conjugum Cath. et Jurevoldt Feria Secunda pro
minicam Exaudi proxima Anno Domini Millesimo Sep
tesimo Decimo Septimo.

Coram Gnoso Francisco Scilewski Burgrabio Castren Plocen in Offic
Alberti Cachorowski et Mathej Lagana nec non Actis Dni
Provisi Alberti Potulicz de Villa Kolczyno Authen et Jurat
Offic audiamus assumpti. Dni quid Gnosus Burgrabius Castren
in sistendo Legibus Regni de per agendis Executionib Sanctis
tiam sub per Decretu Judicij Castren Plocen Specialiter habit
et Requisitione officiosa Gnosi Adami Lukowski Acti Jurevincen
supra specificati Actr Jurevoldt Partis cum supra nominatis Illibus et
Condescendit Prudentij Jurisdictione sua fundatis pacem et Securit
blica per eand Actum Custodit Partes utrasq ad sui Comparitio
Specifatis Actis declarare injunxit de cujus Actis declarationem per
Comparens Gnosus Adamus Lukowski Actor Jurevincen reproducto
de acta ejus in Cur Plocen in Terris Jurevincen in Causidicis Offic
dicij una cum Continuatione antecessi Causarum in diem Hodier
Prudentij Feria 2da post Dnicam Actis Divina proxime Anno Dni
1632 super parte Actr obtenta et publicata et hoc in Causa Actionis Sum
trecentarii in specie Ipsorum una cu provisione vigore Inscripti per
stanislaum Uniewski et Agnetham Woydenska primi et 2. Actores
specifi adhuc Conjuges Uniewskie de acta ejus in Cur Plocen Feria
Festum Visitationis Gloriosissimæ Virginis Mariæ proxime Anno Dni 1632
Solutionis Vigore Cujus Decreti de pecus petit Executionem fieri
de consensu Inventarii Condescendi Petentis ad quemlibet Bona
Actr et Jurevoldt in eadem Villa Szarowsczk Cholewice introfuer
tamen Nec persone nec subditor Impignorat personam ante
executionem seu Tractationem Liberi et Generosi personis Prudentis
Burgrabius assumendo Partis Actr ad Tractationem condescendit Vigore
una cum provisione de pracepsis sortem proventuali summa Cap
dendi in Bonis Villæ Szarowsczk Cholewice ex sorte Bona Unguen
Prædict et exdividit realem et Singulam possessionem Agrorum
et quid assignat Petrum possessorem nominat Cujus Executor

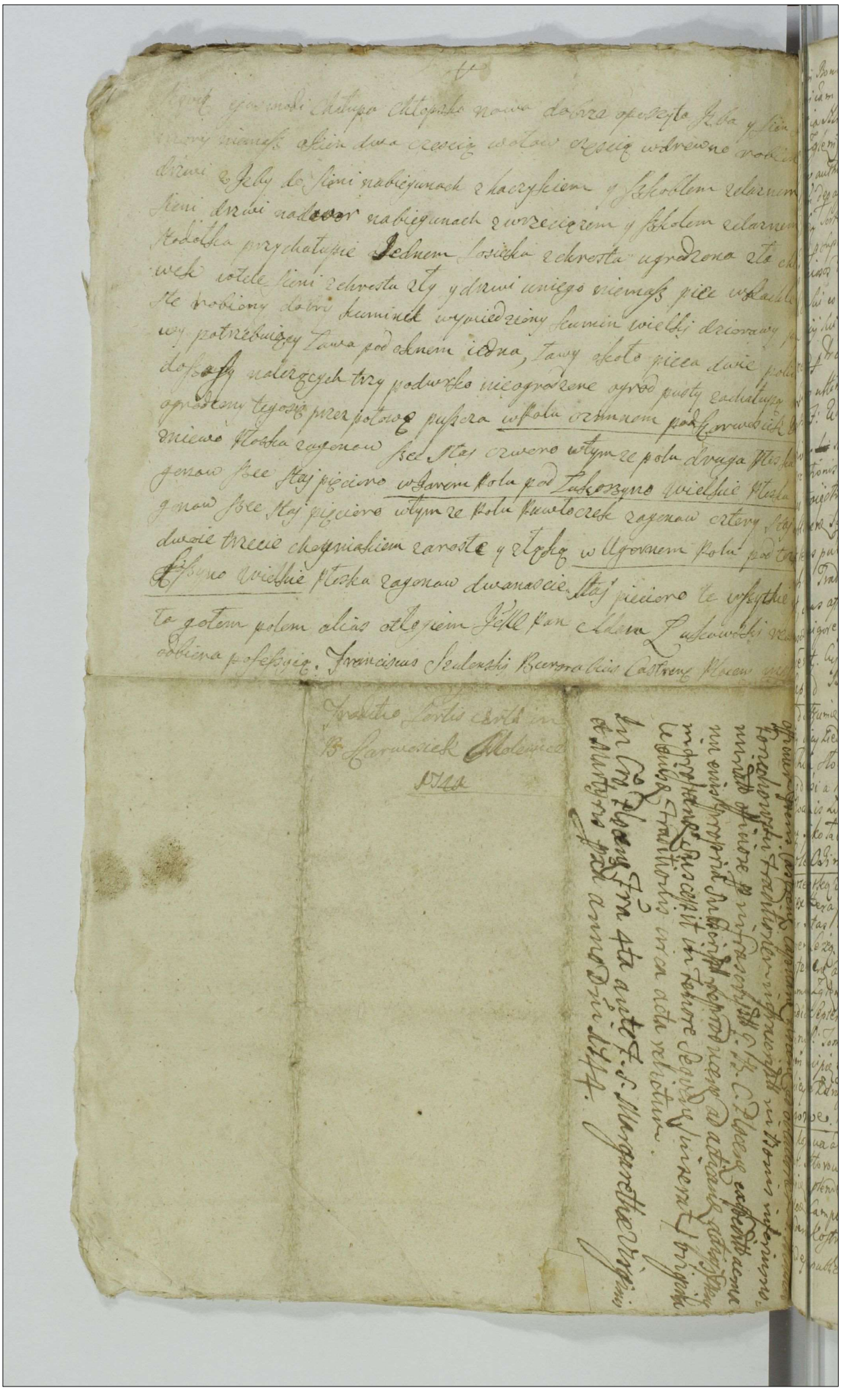

Actum in Domo Dottoris Luki sexta Hor: Jacobi et Nicolai Szlyńskich Assessorum Ada
post Dnicam Rogationum proxa exDni 1738vo sora 2. Jacobo Leśnicki Bur: Sen
in presentia Stiri Nicolaj Zglenickiego Valentini Skalanus Iosephi Rovem
thome Zglenickich nec non Alias Rne Laudis Swoidi Spichalskich Secretarii de villa
Dolzyno authi et privati ad actus pte acclamare requisiti. Cuiquo D. B. Cives in sestendo
egnog Stri pga agendi exercendi nibgo nme tam ille vigore muneris Officij sui ad Bona Cesp
cripta Sep Sortem Attinere visa cu Supradictis Stilis Stlis condescendit Jurisdictionem
ad ostas prasentandi Stem fundavit pacem et Securitatem pbam circa ejusmodi
actus officiosos de regulerand custodivit ptes tam actu pure quam gnm Stta jure
cito ad Sui comparitionem Supradicto Stri acclamare injunxit post cujusqua
rum Officij sui fundationem Latis et Securitatis pblica Bonitatis p Stris accla ma
tionem p comparens p Nicolaj Zglenicki actu requisita pena Badinj
ex Lucro ultimario forty innatis ac modalis Executionis de actu ejusdem Stri
pensi J. Ada pt Dnicam Misericordia proxa ad 1738vo et hoc in Cau
rationem Stri primo discedens ex Ecclesia Gordonis domum vice publicae aug libe
interceptionis. interceptaj ejus verbis sapius in affectionis ac post globo pluribus eo
pidem traiectionis ac asserto incidentiarum processu Cui de his iuro
in obloquendo Sup Actis Jure vicis obtenc et publicatis. Digore cujus condemnadum
et ejus publicationes sac potuj Lucri ultimarij petijt Executionem fieri et
pagi ad Traditionem Actis in Facie Bonis Dottoris Luki condescendi postu la
vit, cujus affectadum vitaj D. B. C. Vices ute licite annuendo ad Conscriptionem
ejus rigore stenorum ac violentiarum perpetratarum, per uctig processus con
descendit. Cujus Traditionis et conscriptionis Inventarij Tenor Sequitur talis
Naprzod Budynkow Zadnych niemasz Siedlisko poczynaiąc Jesli ai ciągnie
się do Stumienia Zgłeka Zagonow Trzy małych przez pułtora stay inter metas
Sory ulicy Leżących stony a drugiey stony P. Adama Lutkowskiego gotte leży od
Schodu Słońca. Item Siedlisko drugie Jarych Dwa przez staje Jedno poczyna
się odesli a kończy się do Gościenca inter metas Stiri Pauli Romatowski abuna
et Joannis Lutkowski ex altera pte, Tych Jarych Dwoch Dwie Części Imie
niu Spikolaiowi Zglenickiemu Stronie wystręcaią się, ostrogiem leży.
Pole Ozimne. Ipierwszym Dziale na Skliniu Skib Sześć przez staj Jed
no przeciętka odgeych inter metas Stiri Pauli Zglenicki abuna et Nicolaj Zglen
icki ex altera pte ostrogiem leży. W drugim Dziale Skib trzy p stadia Sep
inter metas Stiri Pauli Romatowski abuna et Pauli Lukowski ex altera pte
ostrogiem leży. W Trzecim Dziale Skib Sześć p stadia Septem rozpię a villa
et ptendens ad granitiem Zabicka inter metas Stiri Nicolaj Zaleski abuna et
thome Zglenicki ex altera pte ostrogiem leży. W Czwartym Dziale Skib Sześć p
stadia Septem incipiens et ptendens aut supra przy drodze Zabickiej, a Drugiey
stony P. Tomasza Zglenickiego ostrogiem leży. W Piątym Dziale. Zagon
Jeden incipiens et ptendens aut supra p stadia Septem. przy granicy Zgadow
skiey, a Drugiey stony P. Tomasza Zglenickiego. ostrogiem leży. Pole
Ugorowe. na Zatorzach. Zagon Jeden p stadia Duo incipiens a via di
cta kostowa ad granitiem Romatowskiego. Tego Zagona dwie Części Stri Spikola
wi. Stirowi applicig. ostrogiem leży. Item Zagon Jeden p stadia unum
cubit. Stirowi applicig. ostrogiem leży. Item Zagon Jeden p stadia unum
incipiens et ptendens prout supra similiter ex eodem latere Duo ptes applicati. Item
in eodem Campo Skib Sześć p stadia unum incipiens a granitie Zgadowskiego et pro
tendens kostowskiego. Item Jary Jeden p stadia Duo, incipiens a granitie kostow
skiego et ad ejus publicationem.

et ptendens Romaboska ităq duo ptes ex eo Lusco optivali applicant.
Item Skib Kosie p stadia unu mupie granitie Lega Stouska et ptendens
ad via Postrowska. Item Skib Kosi mupie a via Postrowska et ptendens
ad granitiem Romaboska p stadia tria. Pole na Jarowisku
Jar Dypne. Jary Jeden Zgłeg p stadia duo od głow pocy nasi
inter metas Wlod Pauli Romaboski abuna, et Stanisłaj Kotarski ex alte
pte. ex eo Lusco optivali etiam duo ptes applicant. Stogiem Le
Item na Zastawach Osmek Zgłeg p stadia duo. mupia via
stouska et protendens ad granitiem Romaboska. Item Lagon
Lib chechi p stadia unu y Zgłeg inter metas Wlod Nicolaj Zakr
abuna et Leodoua Pieseuski ex altera pte. Item Lagon Jeden
na Lowisku p stadia duo inter metas Wlod Pauli Romaboski
ski Jaczek et Thome Eglenicki ex altera pte. Item na Prze
Lagon p stadia unu pocy nasie przy głowach. a zadnia Stogy
Tomasza Eglenickiego. Item Na przecach Lagon I p stadium unu mi
metas Wlod Pauli Romaboski abuna et Thome Eglenicki exa
ra pte. Item Lagon I p stadium unu inter metas Wlod Joannis Lubo
uski ex altera pte et Lypa. Item Skib Kosie p stadia Duing inter
metas Wlod Thome Eglenicki abuna, et Pauli Romaboski ex altera
pte. Item Lagonow Dwa przez Stay Pieczoro Zgłeg Kawatkow
te Lagony Lg w Zastawie u S. Tomasza Eglenickiego. wedunor
stu Pięciu Sypach według Relacyi tego Zastawnika. pod Ja
dycyą nieprzepadaią chyba za zrzeczeniem Ekwoty. będą należyć d
Duoch Lagonow dwu Wlodarzow P. Stiko Kosiar Eglenickiemu in
metas Wlod Pauli abuna et Matthiae Eglenickich ex altera Pos
To wszystko Pole Jar Dypne z stogiem a Lky. od Skiby do Pol
Pole Ugorowe na Swięcu. Lagon I p stadium unu. Item Lag
Jeden p stadia Duo z tego duo ptes applicant inter metas Wlod
Pauli Romaboski et Thome Eglenicki ex altera pte. Item Lagon
I p Lewi duo stadia inter metas ut supra et Pauli Lutoski ex alte
pte z tego Similiter duo ptes assignant. Item Lagon tow Dwa p
stadia tria. inter metas ut supra, et Thome Eglenicki ex alte
pte ex eo Lusco duo ptes applicant. Item Jary Jeden p
stadia Duo inter metas abuna ut supra et P. Joannis Lusko ex
ex altera pte et ex eo duo ptes assignant. Item Jary Jed
p stadia Duing inter metas abuna ut supra, et Wlo Thome Egle
cki ex altera pte item duo ptes applicant. Item Lagon Jeden
dia Duo inter metas abuna ut supra et Wlo Joseph Eglenickie
altera pte ex eo etiam duo ptes assignant. Item Lagonow D
p stadia quatuor inter metas Wlod Pauli Romaboski abuna et
Thome Eglenicki ex altera pte. ex eo duo ptes applicant. Item

Oziminow Dwa p Stadia Duo inter metas ut dyra ex ejd Duo Partes applicant. Item Oziminow Dwa p Stadia Duo inter metas ut supra etiã Duo ptes assignant. Item Jarych Dwa p stadia Duo. Etafey inter metas Rliũ Matthie abuna et Thome Eglenichi ex altera Parte Etych Dwie orzi applicandie. Item Zagon p Stadia Quatuor cũ prato inter metas Rliũ Pauli Romaduski abuna et Thome Eglenichi ex altera pte Ztego dwie orzij applicanc. Item Zagon Peden p Stadia Quatuor cũ prato inter metas abuna ut supra et Thome Eglenichi ex altera pte ex eor Duo ptes applicant. Item Na Skalach Jany Peden p semi Stadia Duo inter metas ut supra ex eod Duo ptes assignant. Item Na Stabstaich Zagonow Dwa p Stadia Duo inter metas ut supra simili modo duo ptes applicant. Item Zagonow Dwa p Stadia una cũ prato inter metas Rliũ Thome Eglenichi abuna et adami Lukowski ex altera pte ex ejd Duo ptes ut supra applicant. Item Zagon p Stadia Tria cũ prato inter metas Rliũ Pauli Romaduski abuna et Thome Eglenichi ex altera pte Smies ut supra assignant. Item Zagonow Dwa cũ prato p Stadia Duo inter metas Rliũ Thome Eglenichi et od Joannis Lukowski pte ex altera ex ejd Duo ptes applicant. Item Zagon Peden p Stadia Duo cũ prato ejd Lusco adjacens inter metas Rliũ Thome Eglenichi abuna et Pauli Romaduski pte ex altera z tego dwie orzij applicandie. Item Zagon p Stadia Duo cũ prato wzaftawie k Jmp. Tomassa Eglenichiego. ten Tradycyi porzadał nieprawnien chyba Zawolenien Kuboty Jema należącey. powinny Etych Zagonow dwie orzij na lezije. inter metas Rliũ Pauli Romaduski abuna et Thome Eglenichi ex altera pte. Item Zagonow Dwa p Stadia Semi cũ prato Nascendo inter metas Rliũ Thome Eglenichi abuna et Pauli Lukowski ex altera pte assignant. Post qm quidem sufficienter Inventarij conscriptionem Duas ptes ex ejd agris tempe hyemali, vernali, ac magorco nõ coarctt absq; Jnterminationibus utriusq; una cũ pratis sylvis ejd agris ad jacentibus supius connotatis in violentijs perpetratis ac pecu sufficienter perducto. D. Nicolao Eglenichi Actori. Tradidit pacificamq; possessionem p Nuncium introductionem admittendo assignavit et in eod agros ipso introduxit. Nemine Jmpugnante et contradicente ab oriente Solis, Presens Decreti Vigore.

Jacobus Resicki Burgrabius Castrensis Jaroc. mpa

Officium Praesens Castrensis Capitulo Plocensis ad oblationem G. Nicolai
nicki Traditionem Inscriptam in B. inferius nominanae Offse pe
infraspecificat G. Burgrabium Castrensis Plocensis expedit ac m
ejus propria Subscr. reproducens ad acticanae actisq. Praesens ingros
Suscepit in tenore sequenti (inserat) Originale vero ejusd. Traditi
circa acta relict.

Sub actu Feriae 5tae post Festum Divae Annae Genitricis G. V.
Mariae pxa anno Dni 1745to

Traditio in Bo
nis Zoltowo Zuki
in psona G. Zgleni
cki Scrivens 1738to
Anno

16

15 Actum in Bonis Villæ Tyszkowo Labuny Sortes 31 Nobilis
Petri Szlobuskowski Sabbatho in Vigilia Festi Sancti Laurentij
Martyris Anno Domini 1739

Coram Gnoso Francisco Sculenski Burgrabio Castrens Plocens in Gens Stein
Antony Bacznicelski Simonis Szurowski et Jacobi Szlobuskowski nec non
Actis Regni Gnats provedi Pauli Korpal de Villa Rychartice Authentica
Juratæ Relis Gens aclamand assumpti Luigvicj Gnosus Burgrabius Castrens
Plocens inhærendo Legibus Regni de peragendis Executionibus eo termine lan
tis ad assitationem partium utrarumq de Bona Tyszkowo Labuny sex sortis
ibid Relis cum Suprascriptis Nobilibus et alijs die Superius connotato Con
scendit Jurisdictionem suam officiosam Custodita prius per ellum Ap
seruata pace et Securitate publica circa Actus Judicios observari solita pro
dandi Partes tam Actoream Juratoream q[uam] Actalem Juratoriam ad
sui Gens aclamare demandauit post cujus q[uae] Officij sui fundationem
pacis et Securitatis publicæ Custodiæ per ellum aclamationem personalem
Comparens Actis Jacobus Szlobuskowski reproduxit Decretum Solitum
de actu ejus in Castro Plocens in Termino Deverlarem Causarum
Officij Judicijs ibid cum Continuatione ulteriorem Causarum inde
hodiernam Incidentibus Feria Secunda in Crastino Festi Sancti Matthæi
Apostoli et Evangelistæ Anno Dñi 1738 et hoc in Causa vtrorum Sem
mod Centum quinquaginta Tymphorum Polonicalis de pond Lastæ in Dec
to expressis non Solutionis imo ejus Contravent vigore cujus Contravent
petijt Executionem fieri et pergi ad conscriptum Inventarij Condecendi
assectavit Verum quoniam Actis Gen Szlobuskowska ~~Petita~~ et Actis Petri
Szlobuskowski Relicta Consors Vidua et Jurevincens in eisdem Bonis Ty
szkowo Labuny sex portus sortis Expedita et Actis Szlobuskowski charitate
sui interluerat et tamen nec per se nec per suos ordinatos impugnavit pe
tonam imo benevole eo divisionem seu traditionem permisit proinde
Jd Gnosus Burgrabius annuendo parti actoreæ ad Traditionem Con
descendit et Quartam partem sortis in Bonis Villæ Tyszkowo Labuny
Actis Petri Szlobuskowski ibidem tradidit realiter et Corporaliter pos
nem assignavit prout q[uae] assignat Intromissionem admittendi
cujus Traditionis Tenor Legitur ejusmodi. Niegrzed d Sobi Cas

Officium praesens Castrensis Capitt. Plocensis, ad oblationem S. Nicolai

Zagornem zagonow Siedm y puł, w Polu pod Chujski zagonow
ry, w Polu Rababidał zagonow Dwa, w Polu pod Pszczelec zagonow
Sięc y puł, w Polu pod Kędzierzyno zagonow Cztery, w Polu pod
dek zagonow Trzy, w Ogrodach Lech Dwie y puł te wszytkie z
ny y Lechi iakie są ad praesens Zasiewski czyli otłogi Cub ugori
ne takie się puszczaią Franciscus Szulenski Burgrabius Ca
Plocensis mpp

Officium praesens Castrensis Capitt. Plocensis ad oblationem Sancti S. Jacobi Kłobukow
Traditionem infrascriptam in Bonis inferius nnatis Officii et Infrasc
ficatt. S. B. C. Plocensis expedit ac manu ejus proprie subscriptam reducere
ad acticanae actiq praesens ingrossanae suscepit in tenore sequenti
rat / Originale eiusdem Traditionis circa acta reliquit
Sub Actum Sabbathi post F. Visitationis S. V. M. proxime anno Dni 1
in Crd Plocensi

Traditio Sortis in Bonis
Łysakowo Łabuny 1739

Anno

16

Ogrody roznem warzywem są zasiane po ogradzane [illegible]
wszędzie zierdziamy tych zas budynkow Rol y całe [illegible]
wpoł się podaie Panom wyżey wyrożonym z Glenickiey
y Sulkowskiey w każdym Mayscu od Zachodu Słonca Mostkiey
post cujus quidem [illegible] adificiorum agrorum contemplatione [illegible]
bius in summa Mille Tymphorum Polonorum Provisionem ac [illegible]
in decreto specificatam tradidit pacificam possessionem assigna-
vit [illegible] ibi voce aditane Mlis [illegible] et [illegible] voce [illegible]
Decretum [illegible] Joannes Antonius Uminski B.C. Plocen. [illegible]

Actum in Castro Plocen. Sabbatho post F. Visitatio-
nis G.V.M. proximo Anno Domini Millesimo
Septingentesimo Quadragesimo Quarto

Quadra

Ima

Traditio B. Mlice
Kostery p. G. B.C. Ploc.
p. actt
A 1740

Officium praesens Castrensis Capitulo Plocensi ad oblatio-
nem Alicum Pauli Zglenicki et Albertus Sul-
kowski traditionem infrascriptam in Bonis in Senius
nominatis Officiosi per infra specificatam Gnosam
Pisgrabium Castrensem Plocensem expeditum ac monuejus pro-
Subscriptum reproducitur ad Actuandum alterius praesens in-
grossandum suscepit in Tenore sequenti liberatur 16 Origi-
nalem ejusdem Traditionis Arca Capitulo relicto.

17

Imla

Actum in Villa Dłużniewo parva Sortes olim Nobilis Jacobi Dłużniewski hæreditaria Feria Tertia intra Octavas Festi Sacratissimi Corporis Christi Domini Anno ejusdem 1742

Coram Gnoso Joanne Chmielewski Burgrabio Castren. Plocen. in Psen. Gnosorum ac Nobilium Valentini Bromierski Burgrabij Castren. Plocen. Joannis Myszynski, Casimiri Komorski, Andreæ Dłużniewski nec non Mtis Rni Gnalis Providi Clementis Ulicka de Mankowo authen. et Jurati ad Actum Psen. assumpti et eund. acclamant.

Qui quid Gnosus Burgrabius Castren. Plocen. adhærendo legibus Rni de Pagend. Condescensionibus eo nomine Sancitis Satisfaciendo quoq. muneri Officij Sui additioniq. per Decretum Judicialiter habitæ insistendo quoq. eod. Decreto inter Gnosum Valentinum Chabowski acto ab una et Nobiles Kierskie Dłużniewskie ac alios citatæ parte ab altera respectu Summæ Centum Quinquaginta Tynphon. per ol. Nobilem Jacobum Dłużniewski ab actore accomodatæ Scriptoq. manuali ad Solvend. assecuratæ Lato de Actu ejus in Castro Plocen. in Terminis Querelarum Causarumq. Officij Judicijs una cum Continuatione anteriorum Causarum in diem hodiernam Incidentibus Feria Secunda ante Festum Sanctorum Omnium proxima Anno Domini 1741 ad Requisitionem Officiosam Gnosi Valentini Chabowski acto ad Bona Suprafata cum supra Connotatis Nobilibus et Mti Condescendit Jurisdictionem Suam Officiosam præcauta voce Mtis fundavit partes utrasq. tam Actoream quam Citatam ad Sui Comparitionem eid. Mti acclamare injuxit. Et Quid Actor personaliter Citata Nobilis Agnes de Dłużniewskie ol. Nobilis Alberti Kierski Relicta Cons

Geneva vidua Sua prointeresse tantum personaliter
adcitatus Prõsus Jacobus Dziarski Sub et Robicius
Catharina et Marianna Virgines minores Dtuz
westis minorennium et Robitis Jacobi Dtugni
filiarum p̃r Controversijs Partium Coram se
et exandis Partium vtrarumq ante omnia
ceptandam esse Investigationem de Sorte olim
Jacobi Dtuzniewskij in cujus rem Possessione et qua
modo extat ad quam Le Prõsus Burgravius in pre
tia Prõsarum ac Actum in Actis Connotatorum
Litt Sua revisa et secundum recognitionem vtriusq
Connotata quoniam Lucide patet quod Dna Agnes de
Zniewskie Viersda eam Sortem olim Dni Jacobi Dtuzniew
in Sua Possessione hucusq tenet ac eam possidet
de ulterioribus Partium Controversijs Component Partes
utrobj tam Prõsus Valentinus Chabowski ad quem Dñs
dea citata Scripta manualia ac Documenta auth
tica per et Prõsum Jacobum Dtuzniewskij Dati et
niam comportantur Scripta manualia et quid
Chabowskij super Summam Centum Quinquaginta
Tymphone in Dtuzniewo parva die 12 Aprilis in Anno
2731 per Patrum et Prõsum Jacobum Dtuzniewskij a
Solvend asseruerit Dña vero Agnes de Dtuzniewskie
dem istid Super Summam Centum Quinquaginta Tymphon
de data ejus 2da Augusti in Anno 1729 in Bonis Dñs
Dati Adcitatus vero Prõsus Jacobus Dziarski Avunculus et
Tutor Successorum et Jacobi Dtuzniewskij tantum in
rationibus defendet Solutionem Summae ex qua Sorte et
Jacobi Dtuzniewskij proveniens abrogat Coram de Offic
Burgraviate adhibendo Justitiae et Aequitati non Solutio
sed ex divisionem Sortis ejusd proportionatam permitte
Prõso Jacobo Dziarskij avunculo et Tutore ac Dñi Viersda
et alijs ad eam Sortem Concurentibus decernit et quo
se partes amicabiliter composuerunt Pars quoq oriunda
citata et adcitatus Prõsus Dziarskij Tutor conditatos ag
ex Sorte Warsowiana benevole dimittunt Prõsus Ven
Valentinus Chabowskij in his conditatis agris perhae
proinde Stand esse eid Complanationi officium Burg
olim Prõsi Jacobi Dtuzniewskij hactenus Syndicaliter
Prõsum Viersda Concernen

Jmci

Burgrabiale Censet, Quorum agros Conditatorum
Tenor est Talis Kayprzod w Jarzynnym Polu Jarych trzy
przez Stay troie poczynaiących się od Drogy Przedber
skij a ciągną się do wezgłowia Miedzy miedzami Jmci w Pa
na Symona Bełkowskiego z iedney z drugiey strony Jmci
Pana Jozefa Dłużniewskiego Item w Drugym Polu pod So
kolniki Jary ieden przez Stay czworo zaskokiem cią
gnący się poczynaiący się od rowu aż do Granicy Sokol
nicki Item w tymże Polu Pod Sokolniki Jarych dwa
stay Pieciorgiem poczynaiące się od wezgłowia a ciągną
ce się do Granice Sokolnicki Zarostami do tych Jarych
należącemi Item Ogroda Połowę Zagonow Cztery
wierzbow od Granice Dłużniewa wielkiego prosto J. Pana Wielun
skiego # Post quorum agrorum Sufficientem Conscriptionem
Officium Burgrabiale Cunae Gnosum Valentinum Chabowsky
in eosd agros Permittentibus Citatis nempe Gnosa Kierska
ac Gnoso Dziarskij Tutore introduxit Intromissionemq Intanta
neam Mti in actu expresso adstantibus Kobilibus acclamare
Injunxit pacificamq Possessionem Tantu voce
Mti assignavit assignatq Praesens Decreti Sui Con
descensorialis vigore # Te Gronta y ogrod bez żadnych
Zasiewkow otłogiem leżące
Joannes Chmielewskij Burgrabius Castrensis Plocen

Decretum Vnde-
decimum in fun-
do Bonorum Stu-
dionum Parva p
officium Cust.
dente Postald.

Anno 1792do

Lc Inv 151

35.

Actum in Bonie Brochocinko in Judicio Compromissionali F.3. post Festum Sanctorum Omnium proximo Anno Domini 1737.

Coram Illo Paulo Francisco in Jarszewo Jarszewski Judice Perpetuo Plocen. p parte, utriusque inpuscripto Electo Cui arbitro tum prefato Sigismundo Sniegocki Thoma Jarszewsky Camerario Pometnoy Plocen exparte R. Tyszynskich Dzierzenskich necnon M. Josepho Chrzanowski in Bronicz Bronieski Cisiero R. Hipolitum et Antonio Nicolao Bogienski Woyno et Burgrabio Castren Plocen exparte prefor Nartowski et Ogbzeuskich laicatis arbitris Judicibg. In presentia Scribae Stni et Rdmi Pauli Rosiszewski Canonici Cathedr Plocen Rectoris ac Illum Adami Ignatij et Gregorij Tyszynskich Josephi Nartowski Matthej Dzierzenski Antonij et Stanislai Ogbzeuskich Antonij Zboyzynski Matthei Wolski Matthia Maliszewski Jacobi Stupinski ac aliorum plurimorum Nobilium ad actum presens congregatorum necnon Nobilis Petri Nabli P. Simonis Sedroz de Sadzyno ad audiendum presens actum assumpti et cum audiamantes Judicium Compromissionale videlicet Cum Ego M.C. Superarbiter apartibg impanotatis electus et M. ac prefati Arbitri Superasen. Judices p partes case pro libitu Cui locati Audiendo Inscriptionem Compromissionalem p prefatos Adamum Patrem et Ignatium Filiastros Tyszynskich R. Laurentij Tyszynski Stolnicz et ad Synedrij Palatinatum et filiastrum patruelis et gg p. Ignatium Tyszynski suo et M. Gregorij et Joannis Tyszynskich necnon p. Matthei Dzierzenski suo et M. Laurentij Alexandra Alberti Marianne et Mariannæ Virginis Innumeratior et filiar suar ex R. Barbara Tyszynska genitor Dzierzenskich prefby pacem caverunt hinc ab una Josephum Nartowski a Secunda, necnon Antonium Ogbzeuski suo et R. Hipolitj Stanislai Josephi Marianne R. Antonij Ponczatki Centij Rosalie Annæ et Theresiæ Virginis Ogbzeuskich patruelis et consanguineas suar Virginis p gg dict pace caut hinc parte altera Coram ac Castren Capitan Plocen F.5. p R. S. Hedwigis Vidue Electe

Jmo

L.K. Dei proxima Anno praesenti recognita, habita dis judicandi fa-
litergi praecisa quavis appellatione devidendi Causas et
actiones eorum judicianas respu Successionis ac aliena-
quarumvis intervenientiarum post facta ad S. Laurentij Tre-
binski emersarum ad se mutuo habitarum in Judicio Officij
strenu Plocen. vertery inter ipsos agitatis tandem per interposita
appellationem ad Judicia Tribunalis Rni Petricovien.
devolutis facultate, et offerendo judicatum pati ac
cessa sibi omnimoda potestate, die et loco ad dispo-
sitionem M. Superarbitro, ubi, et quando reservato, ita ag-
hodierna per eundemet M. Superarbitrum Judicem (vigore praescripta sibi praefixa ad
tionis) Supradicta B. Prochocinko destinata condescenderunt
pacem et Securitatem publicam fundata Sua Jurisdictio-
ne per vocem Mlis Supradicti proclamare et partes ad
praesentiam comparere injunxerunt, quibus acclam-
Ctis partibus, et quae actorea Gnosis Adamo Patrolo
lio et Gregorio filiastris Trębinskie Mathaeo Dłużnie-
Parente et Laurentio filio Dłużnieuskie Suis et
aliorum actis nominibus praesentibus Citata simul et actorea Gnosis
Grąbczewskie per Gnosos Antonium et Stanislaum Grąbcze-
wskie Suis et aliorum Citatorum et actorum nominibus per
S. Josepho Nartowski Citato et Actis Mscis et Gnosorum Arbitri
Gnosorum Grąbczewskich acceptante et Judicato Supradicti
Superarbitri et eorundem Arbitrorum sese subjiciente praesentibus
dicentibus Perillustri et Rdmo Paulo Rosiszewski Can-
nico Cathli Plocen. et Regio in Christo Patre Cy-
priano Cybulski Conventus Plocen. O. S. Dominici Pri-
Suo et ejusdem Conventus Suj nomine praesentibus Illmo Adm Rdo Ja-
cobo Lisowski Commendario Starozrzeben. per S. Josepho
Nartowski Conventibus Patrum O. S. Francisci Visi-
grodien. Ratovien., Szczacinen. et Skompen. ac Illustri
Adm Rdo Roman Commendario Trzepovien. per eum
S. Nartowski, S. Matthia Wolski nomine M. Josephi Bro-
mierski Ensiferum Visogrodien. praesentibus coram Judicio praesenti
comparando et secum judicialiter controvertendo ~~quibus contro~~
~~sijs~~ quibus partium controversijs coram se inductis ex-
cli-

Exauditis Judicium Suspensa tantisper cognitione validitatis, testamenti p. d. P. Laurentium Trębinski Trębinski sterilitter vita functum constituti necessariam esse ante omnia comportationem complanationis post fata ejusd. d. P. Trębinski sterilitter decessi p. Successores ejus confectae necnon cunctorum omnium munimentorum Substantiam ejusd. d. P. Laurentij Trębinski enucleantium p. partem utramq. censet Jdq. in instanti: et quoniam P. Nartowski munimenta et quaeris documenta fa[illegible] Saepediti d. P. Laurentij Trębinski in scrinio relicta et ad se uti Executorem testamento ejus destinatum accepta, Gnosus Adamus Trębinski Complanationem manu complanantis M. Joannis Sigismundi Rosciszewski Pocillatoris T. Visogrodien. Subscriptam ad Judicium suum comportarunt proinde satisfecisse hoc in puncto eos Decreto suo adinvenit; Nihilominus D. Quatenus P. Nartowski realitatem comportatorum eorundem munimentorum, in eam juramenti rotham put nihil ex ejusd. de se celavit et reliquit comprobet Jdq. in instanti et addit Mlis Suprascriptis ad rothisandum Constitit Qua comprobatione attenta liberum Zeusque P. Nartowski a praemissa comportatione pronunciat, munimenta vero eadem ad Substantiam d. P. Laurentij Trębinski pertinere circa Successores ejus videlicet Gnosos Trębinskie et Dłużniewskie haerenda esse declarat. Postquam comportationem munimentorum et praestitum Juramentum ulterioribus partium coram se inductis exauditis controversijs Judicium Suspensa denuo cognitione complanationis inter PP. Adamum Patrem suo et Gnosorum Dłużniewskich et Ignatium filiastrum suo et fratrum suorum nne Trębinskie ab una et Gnosos Trębczewskie et Nartowski parte ab altera in Brochocinko die 5ta Maij Anno praesenti confectae p. Adamum Trębinski comportatae et repositae, Necessariam esse Inquisitionem p. partem utramq. ad eum finem educendam, quantum ultra mentem testamenti Inventariorum rerum mobilium et frumentorum

Jmo

L. Jl. mentor in vario genere et specie existen fatis ob Jn
Laurentij Trębinski derelictor Citati Gnosi Grąbczew
et Nartowski acceperunt sententiat, idq in instanti
Addit Mlis ad rothisanda sup incorruptionem testium
Parti utriq Praestiterunt tam Actores P. P. Adamus Ka
us et Ignatius Filiaster Trębinscy necnon Matha
Dłużniewski suo et alior nne qm Citati simul
actores P. P. Josephus Nartowski et Antonius Grąbczewski
suo itiq et aliorum nne Inducant testes et Inqui
tionem suam educant, Induxerunt, et eduxerunt.
Qua expedita Inquisitione Judicium denuo ulterio
ribus coram se inductis exauditis partium controver
sijs resolvendo anteriores suspensiones suas si qui
ob P. Laurentius Trębinski sterliter vita functus ultim
sua testamentaria voluntate non solum res mobi
verum etiam onerando summis inter spirituale
Personas et Consanguineos suos ex matre procede
ad successionem minime post eum pertinentes dis
titis, Immobilem Bonor Prochowniko substantiam pre
missis de linea Domus suae pro prioribus successoribus
disposuit, exindeq evidens ~~prima~~ alienatio ejus
substantiae apparet, Jam autem lex positiva
de mobilibus non de immobilibus condenda Tes
menta esse vult et praescribit, proinde adhaerendo ej
legi ac Justitiae hocce testamentum ultimae ~~ejus~~
ejusq ob P. Trębinski voluntatis quo ad Immobile
Bona praeter summas infranotatas quas Judicium
in suffragium Animae sterliter vita functi necessa
rias esse agnoscit, ac ex mente Gnosor Trębinskich
et Dłużniewskich successor Testatoris et Actoru
infranotatis in Testamento expressis Conventibus
ex Bonis Prochowniko solvendo applicat, necnon
planandum

planationem supra expressam p. G. Adamum Patrum
et Ignatium Filiastrum Trębinskie ab una et Gnosis Grębize-
wskie parte ab altera in fundamento testamenti sub-
sequenter Initam et constitutam uti manifestationi-
bus trinis prima quidem per Gnosos Adamum Patrum
et Gregorium filiastrum Trębinskie, altera per Nles
Gregorum Trębinski et Mathaeum D. Tuznieuski suo et
pupillorum suorum cum ot N. Barbara Trębinska per ge-
nitorum nne utrisque coram actis Castren. Visogrodien.
uno eodemque actu scilicet F. 6. post D. Cantate proxima
Anno praesenti, tertia per supraexpressum G. Adamum Trębin-
ski coram actis Castren. Plocen. F. 6. pt F. S. Bartholo-
maei Apli proxa Anno itidem praesenti tam contra testamen-
tum quam contra eandem complanationem factis recla-
matam tollit cassat et annihilat, Gnosos Adamum Patrum
Trębinski et filiastrorum Successores vero ot Gnosorum Gregorii et Lauren-
tii Trębinskich per legitimis fortunae fatis ot G. Lau-
rentii Trębinski sterliter vita functi relicta haeredibus
arbitratur, in Jus naturalis Successionis eos restituit et re-
integrat, Nihilominus hac idem Judicium statuit Qua-
tenus ijdem Successores ot G. Laurentii Trębinski sterliter
decessi Summas ex mente ipsorum per suum Judicium
moderatam Conventibus etiam Plocen. O. Praedicatorum ubi
Corpus sepultum exstat. Summam Quadringentorum
Tymphon. iam autem Ratovien. Skapen. et Szczavinen.
O. S. Francisci cuilibet illorum per Florenos Polon. Centum de-
inde Conventui Visogrodien. ejusdem Ordinis S. Fran-
cisci Conventualium Florenos Sexaginta Polon. ra-
tatim tali videlicet modo Summam Centum Tympho-
num refundendo Plocen. Conventui expensas funebra-
les et per alijs ceremonijs iam expedit provenien. ex
supra Originali expressa Quadringentorum Tymphon.
Summa ab Actu praesenti in Una integra Septu-
mana

Jms

L. Pl.

mana, deinde medietatem Restantis Trecentorum
Tymphorum et cæterarum Supraexpressarum assignatarum Sum-
marum incipiendo F. 2. post F. SS. Trium Regum alteram
vero medietatem pro F. 2. post D. Rogationum Anno
proxime imminente venturum Coram Officio Castren.
Plocen. et hoc pro absolvendo totidem Sacrificiorum Mis-
sarum lectis, quot quot cujuslibet conventui numerabuntur
Floreni, quas missas Patres Prefati Conventuum in Suffragium
animæ pie defuncti et antecessorum ejus absolvere
sub onere conscientiæ tenebuntur, Prima de persolvendo
per Procuratorem Causarum cujuslibet Conventus fa-
cienda quietatione Solvant et enumerent idque
sub pœna Banitionis quæ Decernitur et Terminus
publicandus in primis et proximis post Contraventum
Juricijs Castren. Plocen. sine ulla adcitatione
Conservatur peremptorius. Quo vero spectat res mobiles
et inventaria testamento ob. S. Laurentij Trębinski dispo-
situm Judicium eadem inventaria et res mobiles uti licitum
dispositum per Generosos Grębczewskie et Nartowski ~~dispositum~~
præcepta circa quemque illorum existunt, circa eosdem conser-
vandum esse perpetuo declarat et hoc in passu liberum
facit et pronunciat. Quantum autem attinet prætensi-
ones per Actores respectu rerum mobilium Inventa-
riorum et frumentorum Supra dispositionem ob. Testatoris
relictum et per Citatum acceptum ad eosdem Citatum habitas Ju-
dicium ad lectionem Inquisitionis eo in passu Sa-
cro Judicio per utramque partem edictæ condescendens
qua lecta et per omnes circumstantias ac singula
puncta perpensa et trutinata, propriores Generosos An-
tonium et Hipolitum Grębczewskie ac Josephum Nar-
towski ad Comprobationem juratoriam in eam juramenti
rotham put per frumentis relictis, et Inventarijs Su-
pra præscriptum testamentum restantem ad se acceptum per
eundem proporcionate per in Suffragium animæ et aliarum
funebrale

funebrales expensas Gnosq vero Antoniq compensando
sibi equum et Stannum ad G. Laurentio Trębinski Fratri suo
amittali datum, erogarunt, Gnosq itaq Wartowski
quantum Stanni non dispositi ad G. G. Trębinskie
nunc pertinentis accepit adinvenit et Decernit Qua
tenus ijd Gnosi Grąbczewscy et Wartowski rothis supra
scriptis comprobent idq in instanti, et addit Mlis ad
rothisanae tandem quoniam hocce Juramentum
per ptem Actorum est indultum proinde liberi ijd Gnosi Grąbczewscy
et Wartowski a premissis pronunciant Nihilominus G. War
towski Stannum videlicet quinque patinas quinque Or
bes hohlearia sex et candelabrum unum apud se esse
asserens Actoribus ab actu hodierno in una septima
na extradat idq sub rigore suprascripto. Porro quo
ad Interesse praetensae per Mlis ~~Marciannam~~ Josephum
fratrem Marciannam N. Josephi Kondradzki con
sortem et Rosaliam virginem innupta Sorores Grąbczewskie
per famulitijs ad G. Laurentio Trębinski praestitis mercedis
et recompensae Judicium propriores itidem eosdem ad compro
bationem juratoriam quantum ipsis pro ejus famulitijs
iuste debet et non est ab eodem ad G. Trębinski compen
satum sententiat, et injungit quatenus rotha su
praexarata salvo moderamine Judicijsuj comprobent
Idq in instanti, et addit Mlis ad rothisanae praestite
runt NN. Marcianna N. Kondradzki consors sup
summam centum quinquaginta Florenorum Polonicorum
et Rosalia virgo innupta Grąbczewskie sup summam
octuaginta Florenorum Polonicorum pro deservita merce
de provenientem, qua comprobatione attenta hoc idem man
dat Judicium quatenus praenati Successores summas praefatas
Juramentis evictas ejusdem NN. Kondradzka et Grąbczewska
virgini Idq in sequentem Querelarum Castrensium Plocensium Terminis
prius et proximis abhinc celebrandis pro via de persolvendis
quaestione solvant et realiter enumerent sub pae
na Banitionis quae interponit et Terminus publicandi
ejusdem poenae Banitionis in casu contraventionis in ejus
sequentem Judicijs Plocensis sine ulla adcitione praefigit propterea

Actum in Domo Bronowic Smetbonien Castri Gnesn. Stanislaj Ostrowski Burggr.

Anno 19 39

Actum in Bronis villa Strzyże Castri olim Generosi Stanislai Bespanski nunc Lucie Sporum olim eiusd. Generosi Stanislai Bespanski Succesoris Subsist. Gnesn. Pomeranie Regalis Majoratus Dni 1742 Anno Generosi Nicolai Franciscus Rewalowski Burggrabius Castri Ploscy Succesoris Illum Jacobi Stazynski Castri Gnesn. Capitanei nec non Stanislai de Casimi Schenki de Orla Castri Ploscy Majoris Sh: L.S: Actis presentibus et Testibus infrascriptis.

Quum Generosus Nicolaus Rewalowski Burggrabius Castri Ploscy Condescendere nolit Instantiae Generosi Jacobi Stazynski Capitanei Gnesn. Burggrabii Castri Ploscy Jubentis Decreto Judicij Officialatus Ploscy de Actu ejus in Civitate Ploscy in Judicijs Castrensibus hujusmodi Actibus Annali Judicijs Capitaneis Officij et Generalibus Comitijs Castri Gnesn. Capitaneis Officij et Generalibus Comitijs Castri Gnesn. Capitaneis Officij et Generalibus Comitijs Castri Gnesn.

Actum in Bonis Bronowo Smetonum sortes Gnosi Stanislai Ostrowski Burg

40

Krasiewska [illegible] Actrici [illegible]
in summis prima [illegible] Tuginetae Ho van altera [illegible]
Ac Lucro ante latum Decretum [illegible]
[illegible] Decreto [illegible]
pena adjudicata [illegible] Possessionem usque ad
[illegible] Solutionem [illegible]
[illegible] actrici Assignavit [illegible]
[illegible] Assignat Decreti [illegible]
[illegible] Judicij Officij Castrensis Plocensis [illegible]

Nicolaus Franciscus Kowalewski Burg. Plocensis

cedere ma

Officium presens Castrense Capitanae Plocensis ad oblationem N.
Stanislai Dturniewski Decretum infrascriptum in B. infernus
nominatum officiose per infraspecificatum G. B. C. Plocensis inter par-
tes introcontentas officiose, prolatum ac manu eiusdem G. B. propria
subscriptum reproducens ad acticanae actisque presens infrascriptae
suscepit in tenore sequens (inseratur) originale eiusdem Decre-
ti circa acta relictum.
In Crto Plocensi F. 5 ante F. S. Bartholomaei apli pxa A. D. 1744

Actum in Zonis Bronowo sine sonum sorte Jnoi Stanislaj Ostrowski Burg
ki Castrens Plocens hard ditt Fra Quarta ante Festum Nativitatis Jesu
Christi Virginis Mariæ prâ M.o Dni 1742.mo coram Jnâo Jacobo Ko
wicki Burgrabio Castri Locensis, in presentia Illustris Adm Rndi Joannis
Czyzinski Parochi Rypnicensis ditt tam M. Jacobi Brudnicki Joannis Rudo
wski, nec n. Alis Jnâlis Sowidi Jacobi Klos de villa Piastoskory au
thi et jurati ad Actus pro acclamand assumpti. Qui quid Jd Plocen insi
stendo legibus Jnci de agendo Exceptionibq eo nne Juridic, Satisfaciendo qui
additioni ab Illmo Illmo Thoma Gregorio, a Debowa Gora Debowski Loci Ple
censis et Lipnicen Locumten ad infrascripta pagend posito, Vigore muneris
officij sui ad Bona Supradicta Sac Forten ditt jure Victt ad Supradictis
Illmo Illmi condescendit jurisdictionem suam vel sam p Supradictum Illmum
Judicem, Pacem et Securitten p eam circa ejusmodi Actus offos de lege
servand Prestitit, Partes tam Actt jure vinc quam ditt jure Victt ad sui
comparitionem pred Illmi acclamare injunxit prout ijq quid officij sui fu
dationem Pacis et Securitatis p Illmi acclamationem p
compasens Illis et Rndo Joannes Czyzinski Parochus Rypnicensis ditt Lo
re vincens. Ac ipse Actus Magnificus Prioris Sancti Francisci Dion
ne reparavit Sacris Plocensis cum ejus publicatione circa Majorem Ec
ejus introitu Plocen die Secunda post Festum Sancti Bartholomæi Ap
stoli prâ M.o Dni 1742.mo. et hoc insuper ratione Summæ 2
gentorum Flp. dolore ultra cum usuris Summæ tantum 2
centorum Flp. eam ab introitu ejus anno 1733 pro
per meos Flp. imputand ac petita Dimissionis quietantiæ de
Maxar Leon. in tionem Indemnationis collegiat
sera Trium Mar. one deducta ex eod Summa
Insuper pro citat reverso reservatis Decreto Jdi ejus officij quem
Actt jure vinc ad dicat in solutionis professa ad Mastor
se Bursas ellapsis Sup Jnâo Stanislao Ostrowski Burgr Plocens
Ditto jure Victt obtin et publicatt. Vigore cujq Condemnationis ejus
capus petit executionem per et pro ut sortem portionat
præfato correspondens tam Illmo Adm Rndo. Cujarinde
Illmus Actt jure vinc Jdi. gravi affectationi itaq
annuendo uti in re judicatt admittens legis ad Traditionem Agri
sege Contulit. Cohortationis vero eorum Tenor sequitur talis. Na przo
Siedlisko nazwane Przykutowskie puste, otlogien Lezące na wsi y z Sad
Zagonow sieromych Dworskich przez Starielono to iest całe po rekompen
Dworskiego Wlmx: Aktorowi podaie bez wszelkich Budynkow
zaś Wegranie dla Inwentarza y przechowanie przez poddanie tem
Aktorowi pozwalaie Item Zarobek Przybytek Dorobek wszelkie
staigey w Dobrach Duchownych Biskupich ostyiny Byth do tego
Xiędza Plebana należyć będzie, któremu wolno. Ego utych Dobr
pomienionych upominać etc.

Lose Ozimne

Imo Łoza Jarych Dwadzieścia Sześć in parte Zachodnia
przez Stay Rzuiro, poczyna się od Jeziorka Stockiego, a ciągnie się do Ł
nicy Dziarnowskiey. Item Łoza Jarych Skromnych Dwadzieścia Sz
przez Stay Rzuiro, poczyna się od tyże drogi alias Leśniczka, a ciągnie się
ko wyżey. Item Jarych Dziewiętnaście przez Stay Rzuiro. poczyna
ciągnących się iako wyżey. Tych Jarych wyżey opisanych łotowa Wł.
dzi Actorus bez uszczerbku Zasiewku ostrogien leżących podaie
Jednak z tych że łotwy Jarych Wlxiędza Actorus podanych wytrąca
na Kerwent Skrzypski Zakonu S. Franciszka Zagorow sterdzie
Jednym Staiem.

Pole Skrzynne.

Item
Folwarczyk Jarych Dziewiętnaście przez Stay Rzuiro poczyna się
Stadu, a ciągnie się do Brzozowa Łąkow. ostrogien leżących. Item Na Krz
ech Jarych Osmnaście przez Stay Dwie poczynaiących od drogi Ł
ciągnie się do rol wieżtowych. Item Krzyżych Jarych Osmnaś
przez Stay Dwie poczynaiących a ciągnących się iako wyżey. Item Przecz
zwany Parbaty y Wielka Jarych Siedmnaście przez Staie Jedno. poczy
się ad Cupra, ciągnie się do Łow. Item Krzyżych Jarych Siedmna
przez Staie Jedno. Tych Jarych y Przecz
Item do Wlxi. Actorus należy
Siedmdziesiąt Sześć
sterdzieści Zagonow Staiem Jednym

Pole

Item
Folwark Ozimkow Siedmdziesiąt Dwa
chuiące przez Stay Rzuiro poczyna się od
ciągnie się do Granicy Zaleskiey. Item
Bielawi, a ciągnie się do Granicy pod Bro
dzieścia Dziewięć wiedrym Jarym po
ące przez Stay Dziesiąt, Tych tedy dwoch Folwarkow. po
Wlxi. Actorus applikuie się. Na Konwent zaś Skrzyp
lesz Zagonow iako wyżey opisano się
Sufficientem Agrorum Conscriptionem. Jam exmisi in realem ex
tilem possessionem voce Sequestri Ministerialis ad stantis Mo
tem ex ejus Agris Superius descriptis demptis tamen Sulcis
praejuncta stadio uno tendens ex Solam et Medietate agrorum in tri
Cavagnis ut potè hyemali, Vernali et Magoreo pro Conventu Skrzyp
reservatis absq; Inseminationibus utriq; circa dicta Stryby lon
in recompensa Arcis Curialis, libera propter Inventaria ingred
re, Petro Przybylak in cernitijs existe[nte] Curiatoj obedientia [illegible]

Jm X

42

Pstari Solitt, pratis ejd medietate agrorum adjacenc, campis, sylvis, borris, rubetis, nemoribus, attinentiisq; et pertinc. Et quid Illustri Adm Rndo Joanni Czywinski Parocho Kurovie Actt in Summa Trecentorum Tynphonorum Polonicorum cum provisione a Summa Ducentorum Tynphonorum tantum provenie tum Quinduplici qua tuor decem Marcarum Polonicarum atq; Sufficienter producto processu non Seorsiva Licita in Decreto expressis (: demptâ ex Eadem Summa Septuaginta Tynphonorum pro Gnoso Ostrowski reservatt.) Jam vero Conventui Skempensi Ordinis Sancti Francisci Actt in Summa Ducentorum Tynphonorum Polonicorum ex Summa Orginali Quingentorum Tynphonorum Polonicorum tradidit. traditq; pse Nemine Impugnante et contradicente Imo Gnoso Stanislao Ostrowski Burgrabio Castrensi Plocensi Citto jure Victt benevole Traditionem permittente ab Occidente Solis Decreti Executoriali Vigore.

Jacobus Kęsicki Burgrabius Castrensis Pltus Plocensis mppa

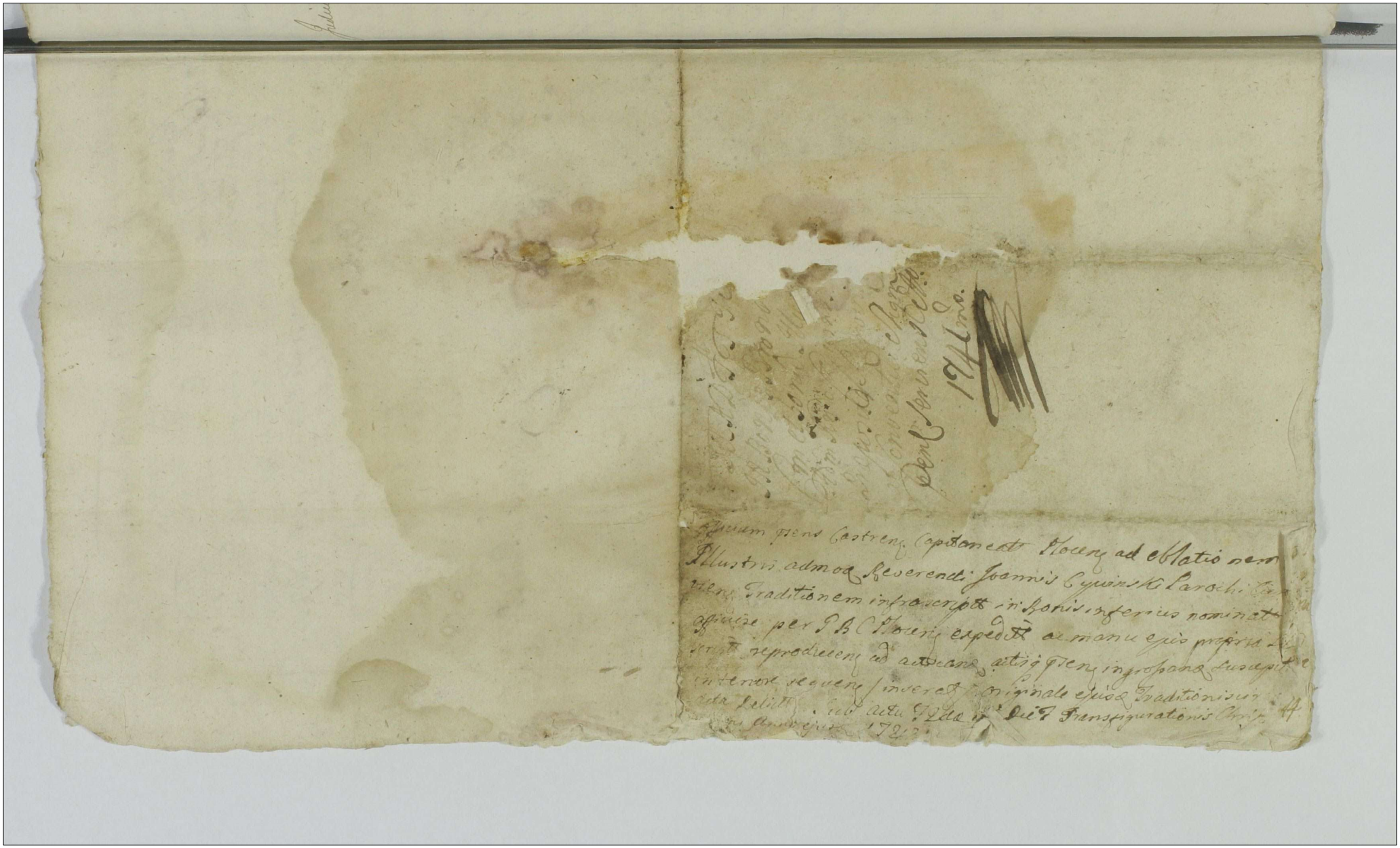

Actum in Radom in Judicijs Gnalibus Tribunalis Regni Causarum Fisci lege publica Comitiorum proxime proxime praeteritorum Varsaviae Celebratorum Constitutis et Ordinatis Feria Tertia post Festum Sanctissimae et Individuae Trinitatis proxima Anno Dni 1743tio.

Judicium praesens Gnale Tribunalis Thesauri Rni Causarum Fisci Radomiensis ad affectationem Partis cuius interest Derum ex Manuali Derorum Judicij sui inter Partes infrascripto sub Actu superius specificato praelato cuius tenor sequitur talis. Inter Regimen Pedestre Clavae Minoris Actores et Citato per Gsum Komorowski eiusdem Regiminis Capitanum et Plenipotentem Relicto et Successores olim Mfici Kampenhauzen Succamerarij Parnaviensis Citatos et Actores per Mfcos Kampenhauzen Matrem et Filium suo et alionum Nomine ptr Gsum Zabrodowski Capitanum Clavae Minoris Judiciensis et Actorem per Gsum Zelikowski, Judicium et Decidendum Tmos Partium Utrarumque ad Judicium suum instituto controversijs Partium exaudito. Licet quidem Pars Actorea pro Solutione Summae ex dono gratuito Sae Rae Mtis profectitiae Regimen pedestre Clavae Minoris respiciens actionem promovet, verum quoniam Relicto et Successores olim Mfici Kampenhauzen primo literas sive Ordinans Jmci Branicki Ducis Campestris Rni ad olim Mcum Kampenhauzen die 2ma 9bris 1723to Varsaviae Ordinatas in Ordine per M: Kampenhauzen residuitatis Summae eiusdem, in alias expensas nondum erogato ex dono gratuito provenientem in Apparatus bellicos eiusdem Regiminis impendendae. Tum quietationem Gnalem per eundem Illustrissimum Ducem die 3tia Maj 1740 in Białystog circa repositionem Cassae in rem eiusdem M: Kampenhauzen et eius Successorum de quibusvis praetensionibus sui et Regiminis datam Sigillo Munitam utraque eadem Documenta in Originalibus reproducto, proinde adhaerendo eidem Quietationi sui in Judicio reposito relicto et Successores olim M: Kampenhauzen a Causa praesente et Impetitione Partis liberos facit et pronunciat Quo vero ad Actoratum

Relicto et Successorum ob M: Hampenhausen et Ju-
dicens Gsi Zabrodowski, Judicium suspenso, Negat
necessariam esse Liquidationem Coram Jspcis ex Stuba
dicij sui delegatis Commissarijs in Instanti subsequenti
bitrat postquam itaq expedito et suo in Judicio reposita
Liquidationem quoniam ex eadem peracta Liquidatione Gsi
Zabrodowski sup Rangam Capitanatus ab Illmo Spo
Josepho Potocki Palatino Gnali Terrarum Kijoviae pa-
tum in Castris ad Kleczynice Locatis ie 5ta Julij Ao
1734to obtinuisse et in fundamento eiusd Patenti a
Anno 1734to ad Annum 1738vum Rathamq Tebs
rij sup portiones sex in Thesauro Rni Liquidatum
ad mentemq dispositionis JM: Branicki Exercituum
Rni Campestris Ducis ab Anno superius exarato 1
ad Annum pzenę per portiones novem percepisse et
tam ad mentem Liquidationis in Thesauro Rni An-
tatae quam Dispositionis recensitae prout quietatione
eo nomine suo in Judicio reposito Manu eiusd Gsi
brodowski subscripto de integro satisfacto esse sufficie
Judicio suo probatum et deducto est, proinde Judicium
attentis pmissis Documentis incompetens eiusd Gsi
Zabrodowski Judicium Actionem adinvenit, et ab
petitione tam Successores Gsi memorato Mfci Kam
penhausen Gnatis Majoris qm Regimen pfatum Equi
chavae Minoris liberos facit et pronunciat per
tuumq ea in causa Gso Zabrodowski imponit et
dicit silentium. Dcri pzenę vigore de verbo ad verbum
prout in eodem Manuali Dcrorum extat extradere m
davit. Correxit Siemieradzki manupropria, Legit Pias
Locus Sigillij Judicij illius.

In Cro Plocen F. 3 in Vigilia F. Purificationis
S. V. Mariae Ao Dni 1746to

Officium Praesens Castrens Capitt Plocen ad Oblationem
G. Matthiae Sulocki BlPloc Decretum infrascriptum
rem cujus interest inter Partes inferius specificatt
prolatt authentice emanatt reproducens ad acta
actisq praesens ingrossandę suscepit in tenore sequ
(inseratur) Originale vero ejusd Decri post ingros
tionem in Actu pzens Jd Offerens praevia Officij su
quietatione denuo ad se recepit.

Actum in Radom in Judicijs Generalibus Tribunalis Regni Causarum Fisci Lege publicae Comitiorum proxime praeteritorum Varsaviae celebratorum Constitutis et Ordinatis Feria Sexta post Dominicam Rogationum proxima anno Domini millesimo Septingentesimo Quadragesimo.

Sąd Główny Trybunału Skarbowego Radomskiego doświadczywszy fere per quotidianam experientiam jako w Woysku służący, utriusq authoramenti przez częste swoie querymonia na Officyerow y Kommendę maiących o zaległe od lat dwudziestu et ultra zasługi y pretensye swoie praesens Subsellium zatrudniaią Zaczym zabiegaiąc takowym in futurum inkonweniencyom y aby regularna co pułrocznia punktualna płaca, tym prędzey suum mogła sortiri effectum ninieyszą ordynuie deklaracyą, ażeby ab hunc każdy ukrzywdzony tak z Jmciow Towarzystwa Polskiego jako y cudzoziemskiego authoramentu Officyerow Unter Officyerow y Gemeinow in Spacio iednego lub drugiego a nay dali Trzeciego Roku contingens suum zatrzymane

#

swoim dopominał się starszym Officyorom ato sub nulli-
tate post expirationem Triennij attentatarum pretensionum
declarationis praesen. vigore de verbo ad Verbum prout
in eodem Manuali Decretorum exstat extradere mandat
& extradidit. Correxit Chotecki manu propria Legit Chlus.
Locus Sigilli Judicij illius.

Officium Praesens Castrense Capitt. Plocen. ad Ob-
tionem G. Matthiae Sułocki JC Plocen. Declaration
infrascriptam in rem cujus interest authentice en-
natt. reproducen. ad acticand. Actisq. praesen
ingrossand. suscepit in tenore tali (inseratur Or-
nale vero ejusd. Declarationis post ingrossationem
Acta praesen. Jd. Offerens praevia Officij sui quietatio
denuo ad se recepit.

In Castro Plocen. F. 3tia in Vigilia F. Purificat.
G. V. Mariae Ao Dni 1746to.

Actum Cameneci Podoliae die Mercurij Vigesima Octava mensis Martij anno Millesimo Septingentesimo Trigesimo Sexto.

Z woli y Ordynansu WJmci Pana Szylinga Podkomorzego Deprskiego Generała Majora Infanterij Koronney Kommendanta Fortel Pogranicznych Podolskich naznaczona dnia Dzisieyszego na Jmci Pana Franciszka Desseina Kapitana Regimentu Pieszego JWJmci Pana Chorążego W. y Hetmana Polnego Koronnego in Causa repetundarum.

Inkwizycya.

Do ktorey Kommenderowani Jch Mść Pwie Karol Gustaw Henings Major Zanowego, Mikołay Reyheyzer Kapitan, Gost Adolff, Behmen Porucznik Nayiaśnieyszey Krolowy JKMci y Mikołay Korff Chorąży Artylerij Koronney Regimentow Pieszych comparuerunt in Praesentia mej Jakuba Nepomucena Poniatowicza Audytora Regimentu Pgo JW. Jmci Pa Hetmana Polnego Koronę o zwykłey Godzinie przed Południem w stancyi Jmci Pana Majora Heninga gdzie poza łożoney de more Jurysdykcyi comparendo Jmć Pan Marcin Cymerman Porucznik y Adjutant Rgmentu Polnego JW Jmci Pana Hetta Polego Koronę pro munere sibi commisso od Jmci Pa Vendermulbe Pułkownika tegoż Regimentu intulit ustnie Jako Jmć P. Kapitan Dessein powrociwszy z pieniędzmi do Regimentu przy oddaniu rachunku niemogł się wyrachować z Summy Szesc Tysięcy Siedmset Osmdziesiąt y Osm Złott Połt groszy Piętnaście, A że tenże Jmć

P. Kapitan Dessein asserit ze mu miano w stanie
jego pomienione pieniądze ukraść, więc referit upro-
sza o dalszą tego Indagacyą, zeby Jmć Pan Kapitan Des-
sein probował iako kiedy y kto go okradł co ze znawszy
poszedł referent na ustęp. Przyprowadzony z Haub-
wachu pod wartą Jmć Pan Franciszek Dessein Kapi-
tan Regimentu Pol. JW Jmci Pana Chorążego Wielkiego
y Hetmana Pol. Koronnego, Inculpatus Kładzie sobie
lat Piendziesiąt dwa w Regimencie do ktorego przy-
był iako Adjutant przy Randze Porucznikowskiey
zostaie lat Dwadziescia Siedm był Kommendero-
wany po pieniądze Regimentowe Cztery razy Szczęśli-
wie a teraz piąty raz przez Kradzież domową nie-
szczęśliwy od Interrogata odpowiedział, Powrociwszy
iż powrociwszy z Wielki Polskiey z propre Modern-
kiem dla Ich Mciów Pp Officyerow y z Summą Złotych
Czterdziesci Tysięcy maiąc przy tym Złotych Polskich Cztery
Tysiące Siedmdziesiąt Sześć należących Jmci Panu
Bonęckiemu Podstolemu Wo Xtwa Litt. Kapitanowi
Regimentu Tegoż Co inculpatus prosił po dwa razy
Jmci Pana Pułkownika Windermulbe po dwa razy
aby te pieniądze odebrał, Co się działo in Praesentia
Jmci Pana Majora Grebena, na co gdy odpowiedział
Jmć P. Pułkownik aby się zostali przy Inkwizycyi
Zapłacił potym z nich Inkwizyt za Assygnacyami
goz Jmci Pana Pułkownika Trzydziesci Trzy Tysiące
Siedmset Osm Złotych, tandem zachorowawszy Ina-

Zyt

Inkwizyt Cięszko ukradziono mu z Skrzyni na
Siedm Tysięcy w Czerwonych Złotych bo nietylko Regi
mentowych ale y własnych Inkwizyta pieniędzy za
dney Skrzyni aliastey w ktorey to pieniądze byli nie roz
biło ani odbijano tylko na tenczas, kiedy Zona Inculpa
ti poszła na Rynek Zostawiwszy Klucze pod poduszka
mi musiano otworzyć do Skrzyni y wyiąć pieniądze.
Potym kobieta pewna ktorą inculpatus do usług
Zony swoiey wywiozł był z Gniezna pokłociwszy się
w Domu Inkwizyty uciekła y naypierwey w Kuchni
JW Jmci P. Hett. W Koronnego trzy dni bawiwszy
gdy z miasta niemogła wypraktykować się wziął
Jmć P. Porucznik Miłoszewski Zięć Inkwizyta ode
Dworu do stancyi swoiey z kąd uciekła do Klasztoru
na tę kobietę ktorą nazywaią Jozefową Szewczychą
z tąd Suspicya że musiała ukraść pieniądze, bo mo
wiła przed Moczarskiem Kadetem od Regimentu y
Sekcompany JW Jmci P. Hett. Poll. Kronę podwartą
zostaiącym w te słowa kto mnie wyprowadzi z kamie
nica mam z sobą sześć Tysięcy Złotych odpowiedział py
tany Primo prętko po przybyciu swoim do Kamien
nica zachorował Inkwizyt y długo chorował ad
Primum rozumiem że w trzy Niedziele po przyby
ciu swoim zachorował, chorował Dni dziesięć nie
ustaiąc z łoszka. Secundo w jakiey Skrzyni y w czym
te Pieniądze były lokowane ad Secunda w Sepecie na
Zamek y na kłodkę Zamkniętym Regimentowe

Pieniądze były w worku JMci P. Podstolego Litt.o były
w rękawicy Białogłowskiey a pieniądze Inkwizyta były
a parte to wszytko z galonem y srebrnemi guzikami
odlewanemi. Pytany Inkwizyt 3tio Prętko y kiedy
strzegł iego okradziono, ad 3tium odpowiedział Ja
mi JMć Pan Pułkownik kazał oddać pieniądze JMci
P. Stolnikowi Litt.mu należące, tak dopiero kazał
ich ze skrzyni wyiąć, aż mię Żona za szyię mowiąc
że Pieniądze zginęły była na tenczas ieszcze ta kobieta
ale że nie było suspicyi nic iey niemowiono, dopiero
poszła do Klasztoru mowił Mocarski przed żoną Inkwi
zyta te słowa iako ta kobieta miała rzec kto mię wyprowadzi z Kamienica mam sześć tysięcy. 4to Jeżeli
zaraz doniosł JMć P. Pułkownikowi Vndermu
be. ad 4tum mowiłem zaraz JMci Panu Pułkowni
kowi o tym, ale rzekł JMć P. Pułkownik nic mi do tego
tandem się ofiarowałem y ofiaruię się teraz Regim
uspokoić co będzie należało do Czterdziestu tysięcy
a JMci P. Stolnika będę prosił o pacyencyą. Pytany
Inkwizyt 5to dawno uciekła Jozefowa Kobieta z Sta
cyi Inkwizyta odpowiedział ad 5tum Jak JW. JMć
Woiewoda Kiowski Hett. W Koronny przyiechał do Ka
mienica, a ia już był pod Wartą na ten czas. 6to Jeżeli
ma co więcey mowić ad 6tum proszę o pacyencyą JMci
P. Pułkownika Vndermulbe y Regiment bo mam tylko
mogę spinięzyć, a zapłacę, Chciałem zacząć płacić a

Jma

3ma marty Ninieyszego miesiąca ale teraz a die 3ma
aprilis gotowem zacząć płacić Lenungi Leybkompany
poki się niewypłacę, bo mam rozne materye y sukna 7mo
Dawno Inkwizyt stanął z Wielkiey Polski w Kamieńcu
ad 7mum Podobno się 31ma January przyiecha
łem ponieważ się Imć P. Kapitan Dessein odwołuie
na Kadeta Mocarskiego pod wartą na Haubtwach
zostaiącego, więc z rozkazu Ninieyszey Inkwizycyi pod
wartą przyprowadzony y przywołany Antoni Mocar
ski Kadet od Leybkompany Regimentu Pieszego JWJ
P. Hetta Pl. Kore Kładzie sobie Lat Dwadzieścia Ośm
Katolik z Wdztwa Podlaskiego rodem Szlachcic przy
stał do Regimentu na Cztery Niedziele przed Bo
żym Narodzeniem w roku blisko przeszłym 1735.
admonitus de evitando perjurio, przysiągł in hanc
rotham. Ja Antoni przysięgam Panu Bogu w Troycy S.
Jedynemu iż będąc na Swiadectwo wezwany o cokol
wiek w ninieyszey Inkwizycyi pytany będę zeznam
prawdziwie rzetelnie według Boga y Sumienia bez za
taienia Naymnieyszey Cirkumstancyi. ktoraby słu
zyć mogła do objaśnienia Ninieyszey sprawy y bez
wszelkiego Przydatku nieczyniąc to w Nadzieię rekom
pensy albo Korrupcyi iakiey ani też z przyiaźni Po
krewieństwa lub faworu daleko mniey zawzięto
ści gniewu nienawiści, ale rzetelnie zeznam y opo
wiem jakom na Moie oczy widział y na moie uszy

Ay. zał. tak mi Panie Boże dopomoż y niewinna
na Xstusa Pana, Praestitum ad Imaginem Crucifixi
psentia Inculpati, Zatym Zaprowadzony Inculpatus na
pod wartę Swiadek Pytany, 1mo. Jako Swiadek wie y w
dział słyszał że Pana Kapitana Desseina okradła k
bieta pewna Jozefowa nazwana, Odpowiedział ia
mum w Sobotę kiedy iuż Pan Kapitan Dessein był
Haubtwachu pod wartą przysiedłem do Stancyi
Pana Kapitana gadałem z Ordynansem Jego Szyd
wzkim, w tym Kobieta u niego służąca prała, czy p
kała Kornety, w tym Panna Desseiniowna wych
rzekłem do niey, znam tę kobietę musiałem ią g
Widzieć, odpowiedziała Panna Desseiniowna że t
Kobieta iest z Gniezna, bywała w Toruniu, rzekła
na Desseyniowna do tey Kobiety potym, iż Pan
czarski ma znać WPanią w Toruniu, rzekła by
łam w Toruniu, ale teraz Nieszczęśliwa mam M
y Dzieci w Gieznie odmowił mnie Pan Dessein
miałam się dobrze z łaski Pana Boga, ale y teraz y
cze mam ze Sześć Tysięcy, Co gdy donieśli Pani K
tanowey, pytała mnie coż to za bestya chwaliła się
przed WMPnem, że ma Sześć Tysięcy odpowiedzia
że mowiła iż ma Sześć Tysięcy że ią Jego Mć odm
y gdy by się iaki Przyiaciel trafił, toby mu mogła
brze świadczyć we Wtorek kiedym stał na Szy
wachu u JW Jmci Pana Hetta Wo Koronę przy
* przyszła ta kobieta do mnie pytała się iakiem sposobem mię
WMPan odpowiedziałem że widziałem WMPnią.

szła

przyszła taż Kobieta z płaczem lamentuiąc
że nad nią przewodzą, prosiła mnie abym się do-
dział ieżeli Pan Dessein wysiedł z podwarty, ac tan-
dem rzekła, mam się z łaski Pana Boga dobrze
iak Pan Dessein Kapitan wyidzie z podwarty, iak
mi musi dać Sześć Tysięcy bo mnie odmowił od Mę-
za y przysiągł, że mnie weźmie za Żonę udaiąc że ża-
dney Żony niema. 2do Jako Swiadek słyszał od tey
Kobiety, że ma przy sobie teraz Sześć Tysięcy. ad 2dum
Pierwszy raz mowiła, miałam się, y mam się dobrze
mam Sześć Tysięcy, drugi raz mowiła iak Pan
Kapitan wyidzie musi mi dać Sześć Tysięcy.
3tio Jeżeli Szydłowski słyszał że się zaszczycała
Sześcią Tysięcy. ad 3tium niewiem ieżeli sły-
szał ani wiedzieć niemogę kto Pani Kapitanowey
doniosł. 4to Kto swiadka pod Wartę kazał wziąć
ad 4tum niewiem Juz piąty dzień pod wartą za-
staię. 5to Jako swiadek wie że Pu Kapitanowi
ukradła ta Kobieta pieniądze ad 5tum Niewiem
kto y ieżeli mu ukradziono 6to Jeżeli Swiadek
ma co więcey mowić ad 6tum Negative. Co gdy
powtornie przeczytano Swiadkowi potwierdził
y nazad pod Wartę zaprowadzony. Przywo-
łany Michał Szydłowski Żołnierz od Leyblom-
pany Remu JWJmci P. Hta Pło Koronę kładzie
sobie lat Dziewiętnaście Szlachcic rodem z Kal-

skiego drugi rok w Regimencie służy, ad Inte-
rogata odpowiedział, że nie wie y nie słyszał
żeby Pana Kapitana okradziono od tey Józefa
to tylko słyszał referent że raz mowiła nie
chay mię Pan Kapitan choć wiedney Koszul
prawi, mam y będę miała ale nie słyszał re-
rent żeby miała wspomnieć iakiey Summy
albo Sześciu Tysięcy potym kazała ią Pani Ka-
pitanowa wziąć, ale ią do siebie wziął Pan Por-
ucznik Miłoszewski zkąd uciekła więcey nie wie-
poszedł na ustęp. Adcitatus Comparuit. Jmć
P. Antoni Miłoszewski Porucznik Rgmtu Pieszego
JW Jmci Pa Hetta Wo Kgo ad Interrogata odpowie-
dział, iż po powrocie Jmci Pa Kapitana Desseina
może teraz bydź Niedziel dwie mowiła Jmć
P. Kapitanowa Desseinowa discursive że po-
niądze pokradziono na co referent odpowiedział
niechcę słuchać y poszedł precz niepytaiąc się
iakim sposobem y kto ukradł, w Wigilią za
wyiazdu JW Jmci Pa Hetta Wo Kgo referent przy-
szedłszy do Jeymć Pani Kapitanowy Desseinowey
zastał harmider y hałas wielki, że Jey Mć Pani
y kłuciła się z kobietą ktorą wywiosł Jmć Pan
sein Kapitan zatym poszedł referent do Jmci Pa
Kapitana Desseina na Haubtwach remonstro-
wał

wał mu że to ladaco iż pod bokiem Hetmańskim
takowe dzieią się hałasy, y że referent tym czasem
wolałby wziąć tę Kobietę do gospody swoiey na
co zezwolił JmćPan Dessein Kapitan, więc wziął
tę kobietę referent do siebie, Na zaiutrz zaś gdy re
ferent o godzinie trzeci rano przede dniem mu
siał puść luzować wartę, uciekła ta kobieta in
absentia Jego na zaiutrz będąc u Panien Domini
kanek widział się z tąż kobietą, ktora mowiła
że z bojaźni obawiaiąc się JeyMci Pani Desseyno
wey uciekła, ale gotowa każdego czasu się sta
wić do Inkwizycyi, potym odkrywszy się poka
zała zbite y sinne znaki ratione Kradzieży
niewie referent kiedy kto y iakim sposobem
ukradł te pieniądze zda się referentowi nie
dziel dwie albo trzy, kiedy pierwszy raz o tey kra
dzieży słyszał od JeyMci Pani Desseiniowey ktorey
Mąż na ten czas chorował. Co gdy powtornie
przeczytano referentowi potwierdził y niema
iąc więcey co inferre poszedł na ustęp. Ordyno
wany e medio niniejszego Krychsrechtu JmćPan
Chorąży Karff do Klasztoru Jch Mści Panien Do
minikanek z expostulacyą aby Kobieta w Kla
sztorze zostaiąca JmćPa Kapitana Desseina co

pareat coram præsenti Judicio cum sponsione
że Nazad powroci do Klasztoru, powrociwszy
przyprowadził z sobą Jmć Pn Ciorąży Korf
ginę Lubinską ktora ad Interrogata odpowiedz
ła, iż w Gnieźnie pokłociwszy się z Mężem swo
im ktory iest Mieszczaninem Gnieznienskim
chciała iechać do Siostry swoiey do Torunia że
tedy Jmć Pan Kapitan Dessein na ten czas w Gnie
źnie był y iechał do Torunia widziała się z nim y wy
szał ią z sobą Jmć Pan Kapitan, przyiechawszy do To
runia rzekł iey żeby iechała do Kamienca mowiąc
że będziesz WmPani przy żonie moiey, niebędziesz p
wdy żadney miała, usłużysz ile można, a na Wio
powrocę do Gniezna y odprowadzę WmPanią ja
do Kamienca zginęło iey pięć Czerwonych Złot
to już minęło, przyiechawszy tu już do Kamie
poszła referentowa do Kościoła z Panną Dessei
wną, powrociwszy z Kościoła zastali Drzwi za
kniete Jey Msc Pani Kapitanowa wyięła hant
była y rachowała pieniądze tegoż dnia wie
wyięła Jey Msc Pani Kapitanowa z Sepeta pie
dze y włożyła do Skrzyni wielkiey, na zajutrz
nił Tumult że ukradziono Jey pieniądze y zn

znowu zakazała żeby nic o tym niemowiono
Dopiero rozgniewała się Jey Mść Pani Kapitanowa
że Okno otworzyła referentka, uderzyła ią y uciekła referentka, która ad Caetera
Interrogata odpowiedziała, iż iako żywo nieznała
przed Noczarskiego mowił iey że ią widział w
Lublinie ale tego niepamięta referentka nie mo
wiła nigdy ani nieprosiła go żeby ią ratował y
z Kamieńca wyprowadził, y lubo mogła by była
wyiechać iednak dla tego się została żeby się wy
wiodła referentka z obelgi wszytkiey mowiła że
z Bojaźni obawiaiąc się Jey Mści Pani Desseinowey
uciekła ale gotowa każdego czasu się stawić do In
kwizycyi, potym odkrywszy się pokazała zbite y sin
ne znaki, ex errore scriptum ut habetur supra
Zatym poszła Referentka na ustęp.
Comparendo Jey Mści Pani Teodora Desseinowa Mał
żonka JmćP. Kapitana Desseina Inculpati ad Inter
rogata odpowiedziała iż postrzegła referentka tego
dnia tego dnia kiedy JmćP. Kapitan Dessein iż o po
wrocie swoim zaciągnął na wartę iż ukradziono
pieniądze które w sepecie w rękawiczce Piattogłowe
były galon zginął y guziki srebrne męża referentki
sepet niebył odłupany ani kłutka otwarta zgoła
wszytko było w całości, zkąd referentka miała cię

nią na domowych, a że Jego Mść Pan Kapitan
Zachorował był, tak niechciała go zalterować d
piero na kilka dni przed rekwizyą pieniędzy
doniosła te Mężowi swemu, ale temu JmćPi Ka
tan wierzyć niechciał, mowiąc do Referentki Jak
mowić możesz Białogłowo kiedyś tego niewidzi
ale potym uważała Referentka że ta kobieta p
czochy kupiła y inne rzeczy tudzież tę rękawiczkę
znalazła w ktorey pieniądze były. Przywołana „Zegora
Lubińska in Praesentia Jey Mści Pi Kapitanowy od
wiedziała że pończochy iedne kupiła dla Jey Mści
Panny Kapitanowny Desseinowny, ktora widz
kiedy Lubińska podniosła tę rękawiczkę na
Jey Mści Pani Kapitanowa kazała Jey Mści Pann
Kapitanie Corce swoiey comparere, ktora nega
zakoby dla niey Lubińska miała kupić ponc
tudzież żeby miała widzieć była te Rękawicz
è contra Lubińska affirmat Jey Mści Pan Kap
nowy że zawsze Wassec przy sobie nosiła y m
ła klucze, zatym Jey Mści Pani Kapitana z Co
swoią poszła na Ustęp. Przyprowadzony
wartę powtornie Inkwizyt Moczarski Kon
towany z Lubińską, wymowiła mu w oczy Lu
ska

Lubińska Xmo ze Kredenserze mowił Mocarski
na Lubieńska ze Lubieńska Wielka kurwa Kilkoro bekartow
miała Edo że ią porwał z Kredencerskiey Gospo
dy 3tio Zdała Szostak bity Mocarskiemu 4to
negat żeby miała mowić iż Pan Kapitan miał
Jey obiecywać że się z nią ożeni 5to negat żeby mia
ła wspomnieć o Sześciu Tysięcy respondet
ad Primum negative Mocarski ad Edum neg
tive ad 3tium affirmat że mu dała Szostak
ad 4tum affirmat ad 5tum respondet mowiła
skoro Pan Kapitan Dessein Wyidzie musi mi dać
Sześć Tysięcy na ostatek powiedziała Lubińska
Mocarskiemu że Koło niey Komplementa Stro
ił, ale mu odpowiedziała Lubińska że ma swego
Męża co assent Mocarski, ktorego nazad podwartą
odprowadzono, Lubińska potym powiedziała
y zeznała iż kiedy Pan Kapitan chorował to
nosiła z rozkazu Jey Mci Pani Kapitanowey do
Jey Mci Pani Pułkownikowey Leżekantowey pięć
Sztuk materyi to iest Grodeturu Sztukę Zieloną
Zoltą Fioletową Granatową ostatek niepamięta
bo maią na Dwanaście Sztuk atłasu y Grodeturu
potym miała Jey Mść Szypeł Czerwonych Złot
Zawsze przy sobie, ale na ten czas niebyło zmianki

o Zgubie. Odprowadzona znowu nazad do Kla-
toru Lubinska zkąd powróciwszy JmC Pan Chor-
ży Korff zeznał iż ią oddał znowu nazad do Kla-
toru zatym Zakonczona Inkwizycya Actum loco
Anno et die ut supra Karol Gustaw Hennings-
jor manupropria ~~Por. Bohm~~ Kp. Neyhaus
Chorąży Korff Por. Bohm Boniatowicz Audy-
Locus Sigilli

Officium pseus Crenę Capitt. Plocenę ad Oblationem
Gnosi Matthiae Sułocki B. C. Plocenę Inquisitiones In-
scras inter partes nitrocontentt expeditt reprodu-
ad acticanę actisq pseuę ingrossanę suscepit in-
nore sequenti (Inserat) Originale vero earunę In-
sitionę Ia Offerens pvia Officij sui Quietaone dena
ad se recepit.

Sub Actu Feriae Tertiae in Vigilia F. Purificatio
G. V. Mano anno Dni 1746to

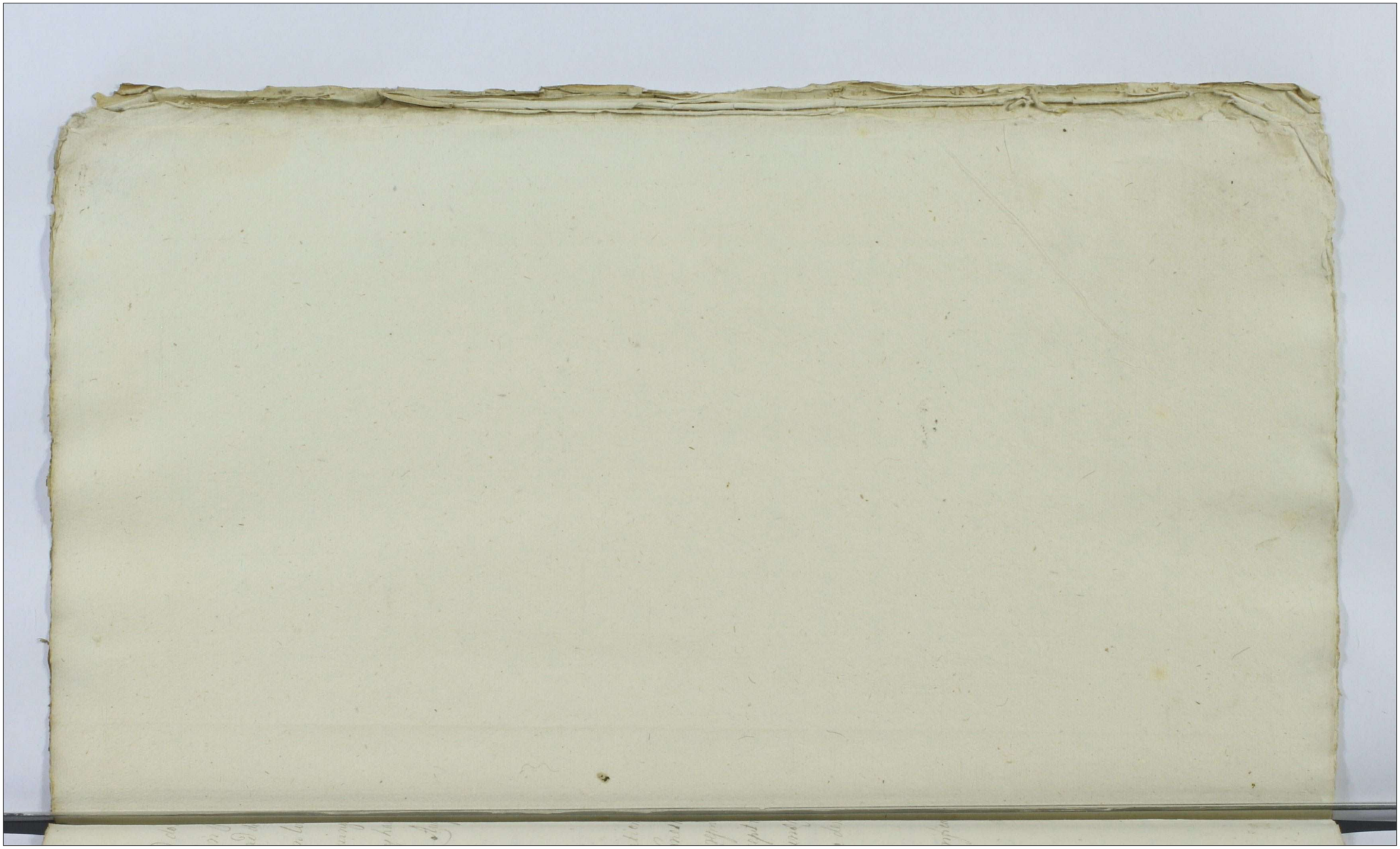

57

Jm.

Actum in Castro Florensi Feria Sexta
post Festum Conversionis Sancti Pau
proxima Anno Domini

24

53

Actum in Radom in Judicijs Generalibus Tribunalis Regni Causarum Fisci Lege publica Comitiorum proxime praeteritorum Varsaviae Celebratorum Constitutis et ordinatis Feria Quinta post Festum Sanctorum Vitti et Modesti Martyrum proxima Anno Domini Millesimo, Septingentesimo, Quadragesimo Secundo.

Judicium Praesens Generale Tribunalis Thesauri Rni Causarum Fisci Radomien ad Affectationem Partis cujus interest Decretum ex manuali Decretorum Judicij sui inter Partes infrascriptas sub Actu Superius specificato prolatum infrascriptum de Tenore tali Inter Relictae & Successores ol Gnosi Dessein Regiminis Pedestris Clavae minoris Capitani Actae per Gnosum Dessenciowa Matrem suo et pupillorum nne plr, Relictae ac Successores ol M. Kampenhauzen Succamerarij Parnavien Cttos per Gnosum Gabrielem Lesiewski, Gnosum Henricum Tabel Regiminis Pedestris Clavae minoris Capitanum ac totum Idem Regimen Cttos per Gnosum Stanislaum Zabrodowski episcopum Regiminis Capitaneum suo et totius Regiminis nne plr Judicium Praesens Ordinarium Generale Tribunalis Thesauri Rni Causarum Fisci Radomien Decidendo Trnum ad Noviter reperta Documenta ex parte Relictae et Successorum ol Gnosi Dessein contra Successores ol Mi Kampenhauzen et Regimen Pedestre Clavae Minoris ad Praesens Judicium Institutae

x JMJ

Institutt, Quoniam reperta Documenta ex Parte Reli
et Successorum ol Gnosi Dessein Praesen in Judicio
reposita nihil evincunt Decretumq Ultimarium
teacti Judicij sui inter ol N. Kampenhauzen Re
minis Pedestris Clavae minoris Generalem Majorem
ac totum Regimen ab una et Successores ol praefati
nerosi Dessein parte ab altera Sabbatho intra Cla
vas Festi Sacratissimi Corporis Xsti Domini An
1741mo mediante Coram Illrib Mcis Delegatis Com
missarijs Liquidatione subsecuta ac praestito Ju
ramento super Noviter reperta Documenta per
Gnosum Kampenhauzen rite et legitime deducitur
proinde standum eidem Decreto Judicij sui sen
tiat Indultisq Poenis Evocationis ex Clementi
Judicij sui Partem Actoream incompetenter ag
adinvenit, perpetuumq iterato imponit Silentium
Decreti praesen vigore, de verbo ad verbum pr
in eodem manuali Decretorum Judicij sui extradere
mandavit, Correxit Siemieradzki manu propr
Legit Oltarzewski Locus Sigilli Judicij illius.

Officium Praesens Castrensi Capitt Plocen ad Oblationem
Matthiae Sulocki BCPlocen Decretum Radomi
Infrascriptt inter Partes inferius annotatt Auth
ex actis Radomien emanatt reproducen ad actica
actisq praesen ingrossandum suscepit in tenore sequ
(inseratur) Originale vero ejusdem Decreti praevia

Officij sui quietatione # de nuo # post Ingrossationem Ia offerens ad se recepit

Sub Actu F. 3 in Vigilia Festi Purificationis Gloriosissimae Virginis Mariae Ao Dni 1746to.

25

Effectum in Radom in Iudicijs Generationis Iudi
Regni Causarum Fisci Lege Publica Comitiorum
proxime preteritorum Varsaviæ Celebratorum Con
stis et ordinatis Sabbatho intra Octavas Festi Sa
simi Corporis Christi Domini Anno Eius
Millesimo septingentesimo Quadragesimo Prim

Iudicium prasens Generale Tribunalis Regni Causarum Fisci Radomien
ad effectationem Partis cuius Interest Decretum ex manuali Decreto
Iudicij sui Inter Partes Infrascriptas sub actu superius specificato pro
Generosi Sequentis Inter Magnificum Joannem Kampenhaugen Equ
rarium Pignorantem Regimenis Pedestris Claris Minoris Regni Gen
Majorem Actorem et Citatum Personaliter Relictam ac Successores e
gnifici Francisci Dessen Citatos et Citatores per Generosam Dessy
Matrem suos et Dominum Nomine personaliter Judicium Processus Gen
Tribunalis Regni Causarum Fisci Radomiensis Decidendo Citatione
Partis Actoris ad Judicium prasens pro relevatione Decreti anteriu
dicij sui Feria Quinta post Festa Solemnia Sacri Pentecosten Ann
proxime elapso Inter eadem partes prolato Controversij Partium
exauditis Quoniam Pars Actorea Videlicet Magnificus Kampenhau
non nisi ad pretensiones Relictæ et Successorum olim Generosi Fran
Dessen Capitanei Regimenis Pedestris Claris Minoris Regni ob de
ctum Documentorum Regimenis Eiusdem illo in Termino Liquidato
ctatem recensitum Interesse fecit Instat et protestatur Termino
ex noviter reportis Documentis pro relevatione Eiusdem Decreti actor
promovet Proinde Suspensa resolutione Decreti prioallegati Nec
riam esse viteratam Liquidationem pretensionum Partium
ultrarium coram Illustribus et Magnificis ex Stuba Iudicij
Sui delegatis Commissarijs Censet Post quam expeditam
Liquidationem et in Iudicio suo repositam Quando quidem
eadem Liquidatione expedita Generosum Dessen Capitaneum
num in Ordine ultimo et supernumerarium existere et
tumnodo super portione semi octo Tabella manu Illustris
Magnifici Poniatowski Palatini Massouiæ protunc Regimen
tarij Exercitus Regni subscripta Liquidatum et in Eadem
portionibus de integro satisfactum esse nec non à die prim
Maij anni Millesimi Septingentesimi Trigesimi Sexti usq
ad ultimam Aprilis Anni Millesimi Septingentesimi

Trigesimi Octavi prætensarum sine ratione Gazæ seu Sti
pendiorum in actuali servitio Regiminis non extitisse Qui
nimo ex rationibus Interceptarum Regimini summarum
et in suum Commodum Conversarum Sequestratum et dimissum
esse Locumque Ejusdem Capitanatus die Sexta Aprilis Anno
Millesimo Septingentesimo Trigesimo Sexto in Fundamento Li
terarum Ordinum dictarum ab Illustri Magnifico Branicki Ducis
Campestris Regni Generorum Michaelem Wielowiejski deo cuiusque
Commissionequè die Vigesima Quarta octobris Anno Domini Millesi
mo Septingentesimo Trigesimo septimo in ordine ad Liquidandas et
pacificandas prætensiones ab invicem Partium utrarumq ad se habitas
subsecuta et expedita nullam prætensionem Olim Generosi Dei
ssen ad Magnificum Actorem ac Regimen patuisse res quoque se
questratas Ejusdem Generosi Deissen Justo et adequato pretio plus
ultra Partis prætensionem secundum obloquentiam taxæ die decima
Septembris Anno Domini Millesimo Septingentesimo Trigesimo
Sexto præsentibus Generosis Sztampach ~~Vicecolonello Sexto~~ Vicecolonello Roux Ca
pitano aliorum plurium Regiminis Ejusdem Officiorum per
Infideles Judeos Leyzer Moskowicz et Leyzer Jekowicz Merca
tores Camenecenses in attendentia Generosi Boniatowicz
Oberauditoris taxatas esse et in prætensionibus ac Oneribus
Regiminis in satisfactionem eorundem dispositas prætensionesq
præmissas Relictæ et Successoribus Ejusdem Olim præmemorati
Generosi Deissen Decreto Anteriori Judicij Suj supra de Actu ex
presso ad judicatas satisfactione et Compensatione prætensionum
ad Eundem habitarum sublatas esse Judicio suo probatum et
deductam est pro inde Resolvendo suspensionem Judicij suj supe
rius factam admissibilem Magnificum Kampenhauzen ad Com
probationem noviter reportorum Documentorum Judicium Censet
et decernit quatenus comprobet in eam rotham prout documenta
Eadem Causam præsentem evincentia in Anteriori Judiciorum suorum
Cadentia circa Liquidationem et agitationem Causæ non extiterant
nec eadem in protestationem Justiciæ et in Juriam Partis Celavit
Ita Ipsum Deo et Sancta Christi Passione adjuvante additur
Ministerialis ad pronunciandam Juramenti Rotham ~~Judicia~~

idq In Insta

~~ministrandi~~ stanti (: praestitit :) Post quod praestitum relevatus Decreto Anterioris Judicij sui supra de Actu specificato non posse quidquam praetendere Relictum ac Successores olim Generosi Decissen à Magnifico Kampenhausen ac Regimine ejus Judicium sententiat quinimo Cum Magnificum Kampenhausen ab omni Impetione nituitu quorumvis praetensionum Generosae Decisseniowa Liberum facit et pronunciat perpetuumq Ecc: sub Poenis contra Convulsores Decretorum Tribunalitiorum Imponit et Indicit silentium Decreti praesentis Vigore de Verbo ad Verbum prout in Ecc Manuali Decretorum Continetur extradere mandavit. Correxit Chotelski manu propria, Lectum per Zelkowski Locus Sigillij Judicij illius.

Officium Praesens Castren Capitt Plocen ad Oblationem Gnosi Matthiae Sulocki JC Plocen Decretum Infrascriptt inter Partes inferius nominatt ex Actis Radomien Judicior Tribunatt Thesauri Rni emanat reproducen ad acticanae Actisq Praesen ingrossandae Suscepit in tenore ejusmodi (inseratur) Originale vero ejusd Decreti Idem Offerens post Ingrossationem denuo ad se recepit.

Sub actu Fae 3tiae in Vigilia Festi Purificationis G. V. Mariae Ao Dni 1746to.

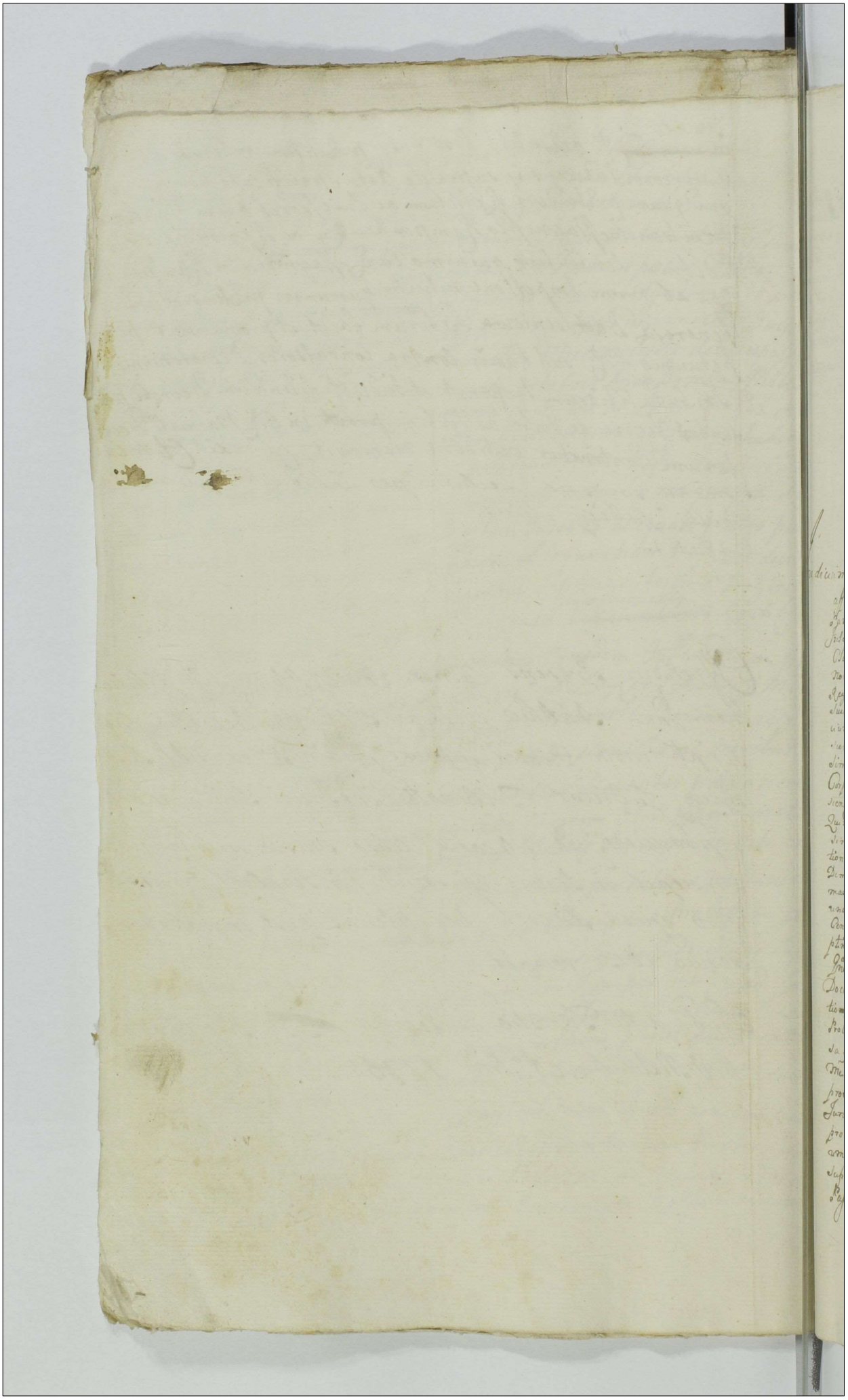

26 Im 57

Actum in Radom in Judiciis Generalibus Tribunalis Regni Causarum Fisci Lege Publica Comitiorum Proxime praeteritorum Varsaviae Celebratorum Constitutis & ordinatis Feria Sexta Intra Octavas Festi Sacratissimi Corporis Christi Domini Anno Ejusdem Millesimo Septingentesimo Quadragesimo Quarto.

Judicium Praesens Ordinarium Generale Tribunalis Regni Causarum Fisci Radomiensis ad affectationem Partis Cujus interest Decretum ex manuali Decretorum Judicij Suj inter Partes infra Scriptas sub Actu Superius Specificatum prolatum Cujus Tenor sequitur Talis. Inter Relictam ac Successores olim Generosi Francisci Desseyn Capitani Regiminis Pedestris Clavae Minoris Regni Actores per Generosam Desseynowa Matrem Suo et Liberorum Suorum Nomine Pr. Regimen Pedestre Clavae Minoris Cittus et Actores per Generosum Komorowski ejusdem Regiminis Capitanum et Plenipotentem. Relictam et Successores olim Mr. Kampenhauzen Succamerarij Parnaviensis Cittos per Mcum Kampenhauzen Suo et aliorum nomine Pr. Judicium Decidendo Terminum per Decretum ante Acti Judicij Suj Conservatum Tum et Suspensionem per Idem Judicium factam Resolvendo licet quidem tam Decretum in Anno Millesimo Septingentesimo Quadragesimo primo Sabbatho Intra Octavas Festi Sacratissimi Corporis Christi Domini inter olim Mcum Joannem Kampenhauzen Succamerarium Parnaviensem Actorem et Citatum ab una et modernos Actores Parte ab altera quam Subalternum Feria Quinta post Festum Sanctorum Vitti et Modesti Martyrum Anno Dni Millesimo Septingentesimo Quadragesimo Secundo mediante Comprobatione noviter Repertorum Documentorum in Relevationem Decreti Primitivi Feria Quinta post Festa Solennia Sacri Pentecosten Proxima Anno Domini Millesimo Septingentesimo Quadragesimo Subiecuta esse probant Verum quoniam Summas in Satisfactionem Praetensionum Partis Praesidente liquidatione per Judicium Suum expeditas unam Millem Sex Centorum Nonaginta Sex Florenorum Poll. Nec non alteram Trium Millium Centum Triginta Duorum Florenorum Poll. Decreto eorum primitivo Anni Millesimi Septingentesimi Quadragesimi in Rem Ejusdem praememoratae Relictae & Successorum olim Generosi Desseyn pro realibus adinventas quoniam sint modo Compensatae non Constat noviter Documenta per olim Mcum Kampenhauzen Comprobata Revisa et Penetrata tum et liquidatione Decreto anteriori ad Compensandum Infuncta negotium Praesens non evincit nec Documenta Probat proinde Judicium Restringendo Eadem Superius de Actu Annotata Decreta hac in Causa lata mediante liquidatione Praetensionum Partis Summam Relictae ac Successoribus olim Mci Desseyn Trium Millium Ducentorum Florenorum Poll. ex moderamine realem provenisse adinvenit et Sup realitatem Ejusdem Summae admissibilem ad Comprobationem Juratoriam Generosam Desseynowa Censet et decernit quatenus Comprobet in eam Rotham prout Summa Recensita pro Praetensionibus olim Mariti Ejus per Judicium liquidata Trium Millium Ducentorum Florenorum Polonicorum et realis ipsius ac Successoribus Supradicti olim Mariti Suj juste ad Solvendum debet. Ita ipsam DEO et Sancta Christi Passione adjuvante addit Mtis ad pronuntiandum Juramenti Rotham idque In Instanti

Et quoniam Id Juramentum attendente Parte in Facie Judicij Suj p. titit
circò Judicium Sententiat Quatenus Successores olim Pmemorati Mci Joannis
penhauzen Regiminis Pedestris Clavae Minoris Rni Gnalis majoris Summa
Decensitam per Partem Juramento evictam Trium Millium Ducentorum Flore
rum Poll hinc in et pro feria secunda post Festum Sancti Michaelis Archangeli
Anno Psenti incidente Coram Actis Castrens Camenecensibus Podoliae sub pen
Banitionis in ibidem in Casu Contraventionis circa manifestationem faciend
blicanae solvant et realiter enumerent Regimen vero Pedestre Clavae Minoris Reg
uti Responsioni Praetensionibus Partis non obnoxium. Judicium ab Impetitione
quavis liberum facit et pronuntiat. De verbo ad verbum prout in eodem
Manuali extat extradere mandavit & extradidit.

27 58

Actum in Radom in Judicijs Generalibus Tribunalis Regni Cau-
sarum Fisci Lege Publica Comitiorum proxime praeteritorum
Varsaviae Celebratorum Constitutis et Ordinatis Feriâ Tertiâ
Intra Octavas Festi Sacratissimi Corporis Christi Domini Anno
Ejusdem Millesimô Septingentesimô Quadragesimô Tertio.

Judicium Praesens Generale Tribunalis Thesauri Regni Causarum
Fisci Radomiense ad affectationem Partis Cujus interest Decretum ex
Manuali Decretorum Judicij Suj inter Partes infra scriptas sub Actu
Superius Specificato Prolatum infra scriptum de Tenore Tali: Inter
Relictam ac Successores olim Generosi Dessen Capitani Regiminis Pede-
stris Clavae Minoris Actores Per Generosam Dessenowa Matrem suam
et liberorum nomine personaliter Regimen Pedestre Clavae Minoris
Citatos per Generosum Komorowski Capitanum Ejusdem Regiminis
Suo et Regiminis nomine pro Judicium et decidendo Citationem Partis Acto-
reae ad Judicium praesens editam Controversijs Partium exauditis Quo-
niam Pars Actorea pro approbatione ac Satisfactione Decreti anterioris
Judicij Suj primitivi Feriâ Quintâ post Festa Solennia Sacri Pentecos-
ten proxima Annô Domini Millesimo Septingentesimo Quadrage-
simo. Nec non relevatione Subalternorum binorum unius Sabbathô
Intra Octavas Festi Sacratissimi Corporis Christi Domini Annô
Ejusdem Millesimô Septingentesimô Quadragesimô primô. Nec non
alterius in approbationem Primitivi Feriâ Quintâ post Festum San-
ctorum Vitti & Modesti Spartyrum Proxima Anno proxime elapso
Millesimô Septingentesimô Quadragesimô Secundô. Inter se ab una et
olim Magnificum Kampenhauzen Generalem Regni Majorem parte
ab altera prolatorum Actionem promovens, quo ad approbandum Primi-
tivum relevanda vero subalterna Superius de Actu expressa Compor-
tationem Originalis Comissionis Liquidationis Regiminis Pedestris
Clavae Minoris ac Regestrorum olim Generosi Dessen praesenti in
Termino urget sineq Comportatione praemissorum resolutio Decreto-
rum Praeallegatorum tum & negotium praesens decidi nequit. Pro-
inde Judicium Suspensa legalitate praememoratorum Decretorum Judi-
cij Suj necessariam esse Comportationem recensitam Commissionis
Liquidationis Regiminis, Originalis ac Regestrorum in futura
Deo dante Judiciorum Suorum Cadentia p Regimen Pedestre Clavae Minoris sub
subcubitione in Causa subsequendam Censet, postquam subsecutam Judicium decernet
quod Juris erit et Conservat de verbo ad Verbum prout in eodem Manuali Decretorum Judicij
Suj extat extradere mandavit et extradidit. Correxit Siemieradzki
Lectum per Kurosz Locus Sigilli Judicij illius.

Officium Praesens Castren. Capitt. Plocen. ad Oblationem
G. Matthiae Sułocki Bl. Ploc. Decretum infrascriptum
inter Partes inferius Nominatt. ex Actis Radomien.
Judiciorum Tribunalitiorum Thesauri Regni
Authentice emanatt. reproducen. ad Acticanae
actisq. praesen. ingrossanae suscepit in tenore se-
quenti: (inseratur) Originale vero ejusd. Decreti
Id. Offerens praevia Officij sui quietatione post
ingrossationem denuo ad se recepit.

Sub Actu Fae Etiae in Vigilia Festi Purificationis
G. V. Mariae Ae Dni 1746to.

Actum in Castro Camenecensi Podoliæ Feria Quarta post Dominicam Misericordiæ proximâ Anno Domini Millesimo Septingentesimo Quadragesimo primo.

Ad Officium Actaq. Præsentia Castren. Capitanealia Camenecensia Podoliæ Plerveniens Magnificus Joannes Ludovicus binominis Auspitsz Regiminis Pedestris Clavæ Minoris Rni Major, nomine & ex præcomissa Mfici Joannis Kampenhausen ejusd. Regiminis Generalis Majoris, ac Totius Regiminis, Solenniter Coram eodem Officio & Actis inhærendo Anteriori Manifestationi Coram Actis Castren. Plocensibus Feria quinta in Crastino Festi Sanctæ Margarethæ Virginis & Martyris Anno nuper elapso Millesimo Septingentesimo Quadragesimo per Ofatum Mcum

Kampenhauzen Generalem Majorem, Contra Ge-
nerosam Dorotheam Desseiniowa Relictam Viduam
ratione infrascriptorum factae Questus & Manif-
status est Ideo Quia Eadem Gnosa Desseyniow
olim Gnosi Francisci Dessein Capitani Supernu-
rarij praedicti Regiminis Pedestris Clavae Campest
Rni Consors Relicta vidua, minime pensatis hu
evidentibus & iustissimis rationibus, quod olim
Gnosum Dessein Maritum Manifestatae ad expres-
sas dispositiones binas, primam Illustris olim
Mfici Rzewuski Ducis Exercitus Regni, alteram
post decessum ejusdem, Illustris Mci Poniatow
ad praesens Palatini Masoviae protunc vero Gnalis
Regimentarij Exercituum Rni, Portio Praefecturali
in vim deservitae mercedis concernerit, propterque
exolutas Summas per olim Gnosum Maritum Ma-
nifestatae in Oris Poloniae exactas, Regimen totum
respectu Stipendiorum concernentes, sine Scitu
Mci Kampenhauzen Manifestantis Principali
tantummodo ex mandato Mci Vonder mulbe
Sub Absentia protunc Cameneci Mci Kampe-
hauzen ~~Mani~~ Aresto innodatus olim Gnosus
Dessein fuerit, Dimissioq in Martio Anno

millesimo

Millesimo Septingentesimo Trigesimo Sexto de
Regimine ad plenariam Satisfactionem Summae
Stipendiariarium olim Marito Manifestatae du
rata tantisper persisteret & detenta ad Dispositio
nem Illustris Mei Ducis Exercitus Regni ac portio
Lapedicti olim Gnosi Dessein a die prima Maj
Anni Suprascripti Millesimi Septingentesimi Trige
simi Sexti ad expressas literas Illustris Mei Du
cis Gnoso Dąbrowski Capitano in locum Gnosi Ol
Dessein Constituto assignata, ac ad extremum per
Commissionem Militarem Camenecensem in vim
excipiendi Calculi per Amicos ex parte Ol Gnosi
Dessein impetratos, aliquas Summas ad Cassam
Regiminis praefati debitas retentas, ac praecedente
libera voluntate Mei Kampenhausen sibi do
natas, exindeq praestando gratiarum actionem
pro beneficio pacificatus fuerit, attamen ad
Malam informationem Gnosi Zabrodowski Capi
tani praefati Regiminis et Plenipotentis Causa
rum Regiminis in Judicijs Tribunalitijs Rni
Causarum Fisci Radomiensibus (contra quem
hic itiq Manifestatum est) Decretum prae
aggravatorium & praejudiciosum cum Mfico

maanq

Jmd

Manifestantis Principali proferri Curavit, ex in-
deq uti absq defensis, Plenipotentia Scitu &
Jussu Mci Kampenhauzen Decreti praeaggra-
vatorij Cum Totius Regiminis praejudicio pro-
curationis Contra leges Regni processit, in damna
et litis expensas indebitas Mcum Kampenha-
zen et Totum Regimen induxit quapropter
confirmando et ratificando Manifestationem
Castrensem Plocensem Idem Magnificus Ma-
nifestans Nomine Suprascripti Magnifici
Principalis Suj Contra eandem Gnosam Dessei-
wa Matrem Filiosq ac Filias ejusdem cum
memorato olim Gnoso Dessein procreatos, re-
spectu praemissorum iterum iterumq Man-
festatur Salvam Sibi et Magnifico Princi-
pali Suo ejusdem Manifestationis Auge-
dae Meliorandae aut alterius faciendae Pa-
no in robore reservando. ex Actis Castrens
Capitli Camenecens Podoliae extradito. Cor-
rexit Kurytowicz manu propria, Legi
Rozycki. Locus Sigilli Castri illius.

Officium Praesens Castren. Capitt. Plocen. ad Obla-
tionem P. Matthiae Sulecki B. Plocen. ma-
nifestationem infrascriptam in rem cujus inte-
rest. Servien. ex Actis Camenecen. authice con-
natt. reproducen. ad acticand. Actisq. p. sen.
ingrossand. suscepit in tenore sequen. prima
Originale vero ejusd. Manifestationis post in-
grossationem in Acta p. sen. Idem Offerens p. ma.
Officij sui quietatione denuo ad se recepit.

In Castro Plocensi F. 3tia in Vigilia F. Purifica-
tionis D. V. Mariae Ao. Dni 1746to.

Actum in Castro Camenecensi Podoliae Feria Sexta post Dominicam Cantate proxima Anno Domini millesimo Septingentesimo Trigesimo Octavo.

Ad Officiorum et acta praesentis Castrensis Capitanealia Camenecensis Podoliae Personaliter veniens Gnosus Ferdinandus Henricus Gierzdroff Major Sacrae Regiae Mtis et Reipublicae Regiminis Pedestris Clavae Campestris Rni Rne & ex Speciali Commisso Mfci Joannis Kampenhausen Succamerarij Parnaviensis Generalis Majoris Exercitus Sacrae Regiae Majestatis Regiminis Ejusdem Pedestris quam primum de quadam irreali ac dissona omni veritati Protestatione acceperit notitiam illico obviando integritati Honoris sui Mfci Generalis Solennem eodem coram Officio et actis in et contra Gnosos Theodoram Sielkiewiczowna olim Gi Francisci Desseyn Capitani Regiminis Pedestris Clavae Campestris Regni Consortem Relictam Viduam Matrem tum Stanislaum Regiminis Pedestris Serenissimae Reginae Poloniae Kadet dictum, Josephum Joannem, Helenam,

Jm

Virginem innuptam et Catharinam Gsi Antonij
Milaszewski Praefecti Regiminis Pedestris Clavae
Magnae Consortem cum praedicto olim Gso Desseyn
Capitano procreatos Filios et Filias Fratres et
Sorores inter se germanos detulit una cum re-
protestatione Protestationem in eo, Quia Ipsi
et quidem praefata Gnosa Theodora Sielkiewi-
czowna Vidua Mater formali sibi indebite pra-
textu uti ignara articulorum militarium ex
nullo dato & accepto Magnifico Gsi Protestan
moderni Generali irrealia quaeq ratione infrascro-
rum et nunquam probabilia per suam circum-
scriptivam Protestationem obijcere praetensionem
suas nudas nullam veritatis punctum in se
habentem tantum modo sui Protestan Mfici
Generalis Honorem intaminatum et authori-
tatem Officij denigrantes actis publicis inso-
bere ausa, ac temere praesumpsit cuius ausu
ac illegales quovis progressus Gnosus Prote-
stans annihilando ac Mfici Gnalis defen-
dendo innocentiam hanc defert Reprotestatio-
onem Quia Ipse nempe Mficus Kampenhaus
post peractam memorati olim Gnosi Desseyn
Exactionem intuitu Sexaginta Millium Flo-
renorum Polonicalium Regimen Concernen
in Oris Pinscen repetitorum ac regressum ad
Fortalitium praesens Camenecen Podolia

non

non modico temporis spatio ad excipienda Calculationem
dicti Dni olim Dessein usus, nec eandem post longum
tempus in effectu habendo Calculationem
Commissioni iuxta praescriptum articulorum milita-
rium et Juris Regiminis, hocce negotium Commisit,
quam peracta, notabilem Summam Regimen
Concernen. nescitur quonam praefatus Dnus Des-
sein convertit, viso itaque tanto damno et detri-
mento moderni reprotestantis Mfcus Generalis
Regimini illato, secundum Commissionem injun-
ctam et articulos militares uti Juris est et moris
ad finalem decisionem Causae memoratum
ob Dnum Dessein, honesto arresto non cum praedonibus
innodare praecomisit, sub quo arresto degendo
nec ullam restitutionis Summae non exolutae
habendo Curam, Res ejusdem non nullis ad Taxandam
Personis rectae Conscientiae praecommissae et nec pro-
his, cum aliquot Centonis, in virtute Amoris
proximi et misericordiae, dicto olim Dno Dessein
donatis, satisfecit. Sed continuo in sua perse-
verando pertinacia nullam hucusque praestitit
satisfactionem, quinimo volendo aliquam in
Judiciis Tribunalis Rni Radomiensis quaerere
Justitiam ob malum habitum Saluti humanae
nocuum e vivis Sublatus. ratione quorum omni-
um in Tractu Causae uberius ore tenus edicendo-
rum Is Jdem Dnosus Reprotestans nomine Mci
Gnalis cum Supradictos reprotestatos, tam ratione
irrealium quarundam obiectorum mortis Causatae

Mariti ac Suae Ignosae reprotestatae indebitae praetensionis, quam Circumscriptionis Honoris denigrationis, Commissionum, articulorum militarium ac Decretorum vilipensionis, ac aliarum Inconvenientiarum iteratis vicibus una cum protestatione reprotestatur. Salvam ejusdem reprobationis auctionem aut meliorationem pleno in robore Officii Generali reservando. Ex actis Castren. Capitanealibus Camenecen. Podoliae extradita Correxit. Fedenkowicz manu propria Lectum cum actis per Wyszynski Leg. sigilli Castri illius.

Officium Praesens Castren. Capitl. Plocen. ad Oblationem D. Matthiae Sulecki Plocen. manifestationem infrascriptam in rem cujus interest ex actis Camenecen. authentice deprompta reproducen. ad Acticanae actisque Praesentis ingrossandae suscepit in tenore sequenti (inseratur) Originale vero ejusdem manu post In Acta praesentis ingrossationem Ipsi Offerentis praevia Officii sui quietatione denuo ad recepit.

In Castro Plocensi F. 3tia in Vigilia F. Purificationis D. V. Mariae Anno Dni 1746to.

Jan Klemens Hrabia na Ruszczy Tyczynie, Tykocinie y Branicach Branicki Chorąży Wielki Hetman Polny Koronny Bielski, Branski, Krosninski, Wasylkowski &c &c Starosta.

Daię ten moy Ordinans JMci Panu Generałowi Maiorowi Kampenhauzenowi Kommendantowi Regimentu mego pieszego aby za odebraniem Jego Ichmosc PPan Michała Wielowieyskiego Klema za Kapitanow Kazimirza Czechowskiego za Porucznika w Regimencie moim pieszym forsztelowac kazał, czyniąc ex munere officy w zapłaceniu Gazy wedle osobliwey dyspozycyi moiey każdemu zadosyc co serio zalecam Datum w Białym stoku die 6ta Aprilis Anno 1736. Jan Klemens Branicki Chorąży Wielki Hetman Polny Koronny Locus sigilli.

Daię ten moy kwit Wielmoznemu JMciu Panu Kaminskiemu Chorążemu Buskiemu Pułkownikowi Regimentu Pieszego Buławy Polney iż według mi daney assignacyi od WJMci Pana Kampenhauzena Podkomorzego Parnawskiego Generała maiora y Kommendanta tegoż Regimentu odebrałem Gazy pro ratha Augusti 1737 Anni Złotych pięcset dwadziescia y dwa dico Nro 622. Item za JMci Pana Deyssenin przeszłego Kapitana odebrałem Złotych dwiescie Siedmdziesiąt y osm y grozy dwadziescia osm y puł Co

iunctim czyni złotych 800/28.$\frac{2}{1}$ Datum w Kozicach ię 2da Januarij 1738vo Franciszek Borzęcki Postoli Wielkiego Xięstwa Litewskiego. Locus sigilli Gentilitij

Dyspozycya dla niektorych Ichmościow Officerow w Regimencie moim Pieszym

(1) Za aggrege Kapitana Jmci Pana Michała Wielowieyskiego ordynuię naznaczaiąc mu 9 porcyi ktore miał Jmć Pan Kapitan Dessein

(2) Tak że za aggrege Kapitana Jmci Pa — — Klema w Rollach y przy Sztabie sprowadzić ktoremu Ja z mego Kontingentu tym czasem zapłacić każę.

(3) Jmci Pana Kazimirza Czechowskiego za Porucznika aktualnego ale tym czasem poki Wakansu nie będzie w Chorążego porcyach to iest na Rok fl 696 inclusive zabcugiem na Munderunek Officerski.

Ktorzy Ichmość PP. Officerowie z Jmcią P. Kapitanem Ganskofem tu w Białym Stoku przy mnie znaydować się powinni y w Tabellach iako u mnie Kommendorawanych sprowadzić należy datum w Białym Stoku ię 6ta Aprilis Ao 1736to. Jan Klemens Branicki Chorąży Koronny Wielki Hetman Polny Koronny. Locus sigilli Gentilitij illius

Officium praesens Castren. Capit. Plocen. ad oblationem Pri Matthiae Sulecki B. C. Plocen. Dispositiones infrascriptas reproducen. ad acta canc. actisq. praesen. ingrossanae suscepit in Tenore sequen. (inseratur) Originali eiusdem Dispositionis Jd. Offerens praevia Officij sui quietatione denuo ad se recepit.

Dyspozycya Generalna iak Regiment moy pieszy à prima Augusti 1737 Anni znaydowac się y zapłacony bydz powinien w Białym Stoku ię 22da Augusti 1737.

		Porcye	
	W Sztabie		
	Na Hessa z Kapitanskiemi	42	
1	Generał Major Ditto	42	
1	Pułkownik	32	
1	Obersztleytmant	29½	
1	Major	15	
	Kapitani aggrege		
1	Generał adjutant Dąmbrowski	9	
2	Zabrodowski	9	
3	Wiszowaty	9	
4	Druszkowski		Bierze 6 porcyi z Kapitanskiey Gazy Pułku P. Borzęckiego Podstolego Litewskiego
5	Auspisz	7½	
6	Klemme	9	
7	Kampenhauzen	6	
1	Regimenty Kwatermistrz	6	
1	—— Audytor	6	
1	—— Adioutant Holtermann	6	à ię 1 augusti 1737 ma abiyeit
1	—— Kapellan	4	
1	—— Cyrulik	4½	
4	Podchorążych	6	Przy sztabie
6	Oboistow	9	
1	Regimenty Wagen Meyster	2	Idą na aggregie Ichmć Officerow
1	—— Dobosz	2	
1	—— Fayffer	2	
1	—— Profos	2	
1	Steckenknecht	1	
1	Woznica Wez y Konie do Feldkastyn	7	
	Dla opatrzenia mieyscego Sztabu	8	
		florenów 89	

Summa w Sztabie porcyi 277½ florenów 89

Porcye

Leib Kompania

Kapitan lieutant: zaggrege Kapitanow bierze w Sztabie - - - - -

1	Porucznik Czechowski	6.	
1	Chorąży Dzierzbicki	4	Etransportowany od Pułkowniczey Chorągwi na mieysce obsieytowaney Pana Koposkiego umarał.
1	Feldwebel	2.	
1	Sergeant	2.	
1	Cyrulik	1½	
1	Furyer	1½	
	Koń Furierski	1.	
1	Kaptenarmus	1½	
3	Kapralow à 1½	4½	
2	Doboszow	2.	
1	Tayffer	1.	
40.	Gemeyn	40.	
1	Woznica, Wozy Konie	7.	
	Na nową Broń	2	
	Na Artylleryą	1	

54 Głow — Porcyi — 77.

Generalska Kompania

Kapitan z Sztabu - - - -

1	Porucznik Teszynski	6	umarł,
1	Chorąży Chorodynski	4	wziął obsieyt:
1	Feldwebel	2.	- - Te bierze super numerari Chorąży Wilerń
1	Sergeant	2.	
1.	Cyrulik	1½	
1	Furyer z Koniem	2½	
1	Kapitenarmus	1½	
3.	Kaprolow	4½	
3	Doboszow z Tayffrem	3	
40	Gemein	40.	
1	Woznica Wozy 4. Konie	7	
	Na nową Broń	2.	
	Na Artylleryą	1.	

54 Głow — Porcyi — 77.

Pułkownicza Kompania

Kapitan z Sztabu - - - -

		Porcyi	
1	Porucznik Chodkowski	6.	
1	Chorąży Komorowski	4.	
2	Feldwebel y Sergeant	4.	
1	Cyrulik	1½	
1	Furyer z Koniem	2½	
1	Kapitan armes	1½	
3	Kapralow	4½	
3	Doboszow z Fayffrem	3.	
40	Geimen	40.	
1	Woznica Woz y Konie ad interim	5½	
	Na nową Broń	2	
	Na Artyleryą	1	
54 głow	Porcyi		75 ½

Oberstlieutnantska Kompania

	Kapitan z Sztabu	—	
1	Porucznik Chlebowski	6.	
1	Chorąży Swięcicki	4	umarł.
2	Feldwebel y Sergeant	4.	
1	Cyrulik	1½	
1	Furyer z Koniem	2½	
1	Kapten armus	1½	
3.	Kapralow	4½	
3.	Doboszow z fayffrem	3.	
40	Gemeyn	40.	
	Na nową Broń	2	
	Na Artyleryą	1.	
53 głow	Porcyi		70

Maiorowska Kompania

Pod 1	Kapitanem Marquartem	12.	
1	Porucznik Metsch	6	umarł.
1	Chorąży Mankowski	4	umarł.
2	Feldwebel y Sergeant	4	
1	Furier z Koniem	2½	
1	Kapten armus	1½	
3	Kapralow	4½	
3	Doboszow z Fayffrem	3	
40	Geymen	40	
	Na nową Broń	2	
	Na Artyleryą	1.	
53 głow.	Porcyi		80 ½

Porcye

Pierwsza Kapitanska Komp:

Jego Mci Pana Korzeniowskiego Podstoliego
Lidzkiego Pułkownika w Woysku Koronnym.

1	Kapitan Jam: Pp: Podstoli Litewski na		
	osobę Swoię - - - - - -	6	
	Kapitan Dworzkowski - - - -	6	Poty, polski Pan Podstoli Lidzki Chorąży ma sam na bendzie pilnował, a on za niego służbę odprawował, y w Kamieńcu dozorował.
1	Porucznik Dembowski - - - - -	6	
1	Chorąży Lomowski - - - - -	4	
2	Feldwebel y Sergeant. - - - - -	4	
1	Furier z Koniem - - - - -	2 1/2	
1	Kapten arm: - - - - - -	1 1/2	
3	Kapralow - - - - - - -	4 1/2	
3	Dobosziow z Fayffrem - - - -	3	
40	Gemeyn - - - - - - - -	40	
	Na nowę bron - - - - - -	2	
	Na artyleryą - - - - - -	1	

53 Flow Porcyi 80 1/2

Druga Kapitanska Kompania

1	Kapitan Hendschel - - - - -	12	
1	Porucznik Loschel - - - - -	6	
1	Chorąży Leszczyński - - - -	4	umarł.
2	Feldwebel y Sergeant. - - -	4	
1	Furier z Koniem - - - -	2 1/2	
1	Kaptenarmes. - - - - - -	1 1/2	
3	Kapralow - - - - - - -	4 1/2	
3	Dobosziow z Fayffrem - - -	3	
40	Gemein - - - - - - - -	40	
	Na nową bron - - - - - -	2	
	Na artyleryą - - - - - -	1	

53 Flow Porcye 80 1/2

Trzecia Kapitanska Kompania

1	Kapitan Kicieński - - - -	12	
1	Porucznik Zimmermann - - -	6	
1	Chorąży Dembeck - - - - -	4	Porucznik.
2	Feldwebel y Sergeant. - - -	4	
1	Furyer z Koniem - - - -	2 1/2	
1	Kaptenarmist - - - - -	1 1/2	
3	Kapralow - - - - - - -	4 1/2	
3	Dobosziow z Fayffrem - - -	3	
40	Gemeyn - - - - - - - -	40	
	Na nowę bron - - - - - -	2	
	Na artyleryą - - - - - -	1	

53 Flow.

Jm 1

Summaryusz Generalny

W° Sztabie	Porcyi	277½ fl 89.
Leyb Kompania	——	77
Generalska	——	77
Pułkownicza	——	75½
Obersztlieutnantska	——	70.
Majorowska	——	80½
1 Kapitanska	——	80½
2 Kapitanska	——	80½
3. Kapitanska	——	80½

Summa porcyi 899 fl 89

Jan Klemens Branicki Chorąż Wielki Hetman Polny Koronny. Locus sigilli Gentilitij illius

Officium praesens Castren. Capitaneale Plocen. ad oblationem Gnosi Matthiae Sudocki B. C. Plocen. dispositionem infrascriptam manu Illustris Mci Ducis Campestris propria subscriptam et sigillo Gentilitio communitatis reproducen. ad acta eanq. actisq. praesen. ingrossanda suscepit in Tenore sequen. (inseratur) Originale ejusq. dispositionis praevia Officij sui quietatione Idem Offerens denuo ad se recepit.

Actum Kamieńca Podolskiego die Veneris Vigesima Quinta Mensis Maij Anno Millesimo Sexcentesimo Trigesimo octavo.

Zwoli wyprawnej y ordynansu Naiwyższego Jmci Pana Kamperhoutzena Pułkownika Generała Artyleryi Jmci Pana Majora Infantery Jmci Pana Pułkownika Hammendorffskiego Regimentu Piechoty Jmci Naiwyższego Jmci Pana Starego Nieborskiego Pułkownika Kawaleryi Jmci Pana Lubomirskiego Starosty Sandeckiego Jmci Pana Audytora Generalnego Regimentu ni Potentii Jmci Pana Jego Kxcia Mci Generała tegoż Regimentu ad praesentem Actum Hammendorffskiego, na Hauptmanstwo do Jmci Pana Franciszka Depienia Kapitana aggregowanego Regimentu pod Wratysławiem Lieut. Jmci Pana Depieni Kapitana tegoż Jmci Pana Kapitana Depienia primo Jezeli Jnc Regiment zapłaci y pieniądze Jacek Wybierze, tedy ma Jdź wolny Expedit z Wratysławia y od Kaydan Jrzeb Cyfas niezapłaci. Jdź Jnc Wmość Pan Generał y Pułkownik Hammendorff niezapłaci Jdź Jnc Wmość Pan Generał y Pułkownik Hammendorff niech wyiednaie sobie pomiędzy, a Wmością Panem Generałem Jego Mcią Majorem Szyllingiem Hammendorffem Petti pozwolenie Lodzkie, na Otaszowanie pieniędzy Officerom y Obozu Regimentom Jarmiżonu tamtego, Mając Officerowie y inszych wszystkich Regimentu Jarmiżonu tamtego, Mając na myśli Jego Mość Pan Depieni y inszych wszystkich Officerów

od Kupca w Toruniu musiał po skończonym Procesie z tym
że Kupcem oddać ad Acta Sądu Toruńskiego w tym się nie
postrzegł iż sobie niekazał vidimatas Copias tychże Kon-
traktow y Auszugow extradować, Szpady y Kapelusze
że gotowe iuż Kupił, niekontraktował o nie ani Auszu-
gu nie brał ale nanotowawszy sobie co sztuka na
sztukę kosztuje nie dyfferuiące nic w cenie podał wszyst-
ko sprawiedliwie do Rachunku oddanego JmciPanu
Pułkownikowi von der mulbe Auszugi na srebro to
iest Galony y na srebro do wyszywania dziurek naydują
się u niego w Domu y każdego czasu one gotow produko-
wać, Ultimo uprasza Wielmożnego JmciPana Generała
y Pułkownika Kommenderuiącego tenże JmPan Kapitan
Franciszek Dessein o Cierpliwość y Klemencyą a Zech-
ce do halerza Zapłacić. Actum Loco Anno et die
ut supra in praesentia JmciPana Chorążego Dębka
ad praesentem Actum Kommenderowanego tudzież
JmciPana Woyciecha Kicińskiego Kapitana Regimen-
tu w Zwysz pomienionego, na ten czas maiącego wartę na
Haubtwachie. Jacobus Nepomucenus Boniato-
wicz Audit. Regimentu Pieszego JW JmciPana
Chorążego Wo y Ztelt Polnego Koronnego. Regestr.
Papierow do sprawy JmciPana Kapitana Nale-
żących in originali ad Acta podanych. Sub Signo
O Punkta do JmciPana Kapitana Desseinia Sub
interrogatoriis ręką Wielmożnego JmciPana Generała
et Sub responsoriis ręką JmciPana Kapitana Desseinia

podpisane.

podpisane ce 26. Maij 1736. Sub Signo
Specyfikacya Papierow posłanych do Wielmożnego Jm
Pana Generała Kampenhauzena ce 26. Maji 1736. ręką
Jmci Pana Kapitana Desseinia podpisana: Specyfikacya
Papierow Produkowanych pixta Specificationem. Sub Sign
La A. Specification der ~~benöthigen~~ Mondirungs Sorten
den Hr. Staabs und Ober Officirer Parade und Schlacht
Mondur so durch Hn Capitn Dessein sollen angeschafft Vo
Kamieniec d. 30 Julij 1735.
La B. Specification Specification de ce que j'ay debourse
Commission pour Monsieur Le General Major de Campenhausen
Elbing ce 31. Decembre 1735 Signe JCD Bardeleben.
La C. List Jm Pana de Bardleben z Elbięga die 31. Xbris
Anno 1735 po Francusku pisany do Jm Pana Kapitana
Desseinia w którym wyraża iako od Jm Pa Kapitana de
bou odbierze Jm Pan Kapitan Dessein trzy Szarpy bogate
Sztabs Officerow 20 Szarp inszych dla Officerow
portes Epées bogate Osm inszych dla Officyerow 4 Portes Epées bogate
Osm futeralow z Piszczałkami
przytym posyła Rachunek według którego ma zapłacić
Jm Pan Dessein Jm Pi Chambon Tynfow 1600
La D. Attestacya od Postambta Toruńskiego Jako Jm
Dessein ce 19 Augusti 1735 posłał przez pocztę
300 ₰ w Specie do Jm Pana Pułkownika de Bardleben
y zapłacił od tych pieniędzy Porto fl 4 gr 15.
La E. Kwit Jmci Pana de Chambon Kapitana die 5ta Jan
anij Ao 1736. w Toruniu zodebranych od Jmci Pana
Kapitana Desseinia Czerwony Złotych Sto Dwadzieścia
La F. List Jm Pana Pułkownika de Bardleben de 8va
Xbris 1735. z Warszawy do Jm Pana Desseinia cum
notificatione że w Toruniu od Jm Pana de Chambon
bierze niektore rzeczy dla Regimentu.

La G.

Lit. C. Contract ô Jahom Schelone ni hec verba Saam
Mein Endes unterschriebene Meister der Posamentirer Zeug
chen Löbl. Capity Dessein Von Bullacy ordre Churfürstlichen Regiments
Von Fuchs d. 9ten October ubere 4 Wochen die Verfertigte Silberne Tressen
laut der Probe der übergebenen Patronen, und des mündlichen
der Tressen ablie folget 300 ℔ fein Probe Tressen, Item 377 ℔ Schuld-
bar, die Untze Niederlungen Vier fl. 6 ß Neuwirth Gredt darauf haben
ablie empfangene 120 Ducaten, jedlen gerechnet 13 fl. 12 ß 12 ₰ Wohl
abhalbe Tressen ablie Verfertigt innerhalb 4 Wo-
chen Zu Liefferung Signe Torn d. 9. 8bris 1732. Jacob Hein-
richs Lorch Carl Friedrich Lotzengart, Johan Mattias Hz-
wanger. Noch abzulungen silberne Faden gerechnet 138.
Loth Zu 2 fl. Holz aber Loth darauf empfangen 40. Duca-
ten Zu 13 fl. 12 ß. Holz gerechnet, dieselben
mit den Proben Zurück geliefert Zu welchem
Noch Seben ablie empfangen Vom H. Bossin 60 Ducaten
Zur verfertigung des Silbern Tressen Lotzeringe Carl Friedrich Lo-
zengart Posamentirer Meister allhier Nach der geschehene
Liefferung sind ablie selbigem Meister in Thorn
Von H. Capity Dessein Zur gnügt entrichtet worden
Thorn d. 5. Jan. 1736. Carl Friedrich Lotzengart Jacob Hein
richs Lorch Carl Mattias Hwanger.

Lit. H. Remotaya Jchmosciow Wo Sztabs y Ober Offic
row Regimenta J.go Pat. Polna Kor. Wielkiego do
Hamingha Parade miedzy Sprawie Odni malezeto. Jed
w Tchomie d. 4. Aug. 1735. ydz Wo Pana Jene
rala podpisiane.

Lit. I. Remotaya delivered out Letterowego ne Regiment.
Pulk. ne Kroonnie sicho nizey opisany Wynosze
fl. 3051 gr. 3 ₰ 12 ydz Pana Kapitana Mark
Te podpisana
Lit. K. Odznane Wo Pana Jenerała w Tchomnie d. 3.
August. A.o 1735. fa Pana Kapitanowi Dekwitowac

aby Ziechał do JmPana Kapitana Markwarta y tam
wybierał pozłowne poki dostatniey od JmPana Pułko
wnika z Mulbe nie odbierze Informacyi.

La L. Copie de la Lettre de Mr le Colonel de Bardleben ecrite au Capitaine de
Chambon concernant la Commission donne pour les Echarpes et ports
d'Epeis, au revers ecrit Summa Legum Quartam 58 d Fuß
Echarpes 23 Auch Thorn d 5 Janv 1736. de Chambon
Cap. Item 8. pfeiffen futeral 16 große Querpfeiffen d.
kleine Querpfeiffen.

La M. Dekret Ferowany in Officio Judicii Novae Civitatis
Thorunensis d 15. 8bris 1735. Ugore którego Condemnatur
Adam Konrad Obywatel y Kupiec Toruński do tygodnie
wego Więzienia za niedotrzymanie Kontraktu.

La N. Dekret in eodem Judicio d 22. 8bris 1735 Ferowany ko
rym impingit Adamowi Konradowi oddanie Sukna wed
Kontraktu na Dzień Czwartkowy przyszły Sub executione
et Cum refusione Unkosztow wszelkich.

La O. Assygnacya JmPana Pułkownika under Mulbe
do JPana Desseinia w Kamieńcu d 17. Febr. 1736
na wypłacenie JPanu Opackiemu Plenipotentowi JW JP
Pisarza Polne Kor. fl 18696 –

La P. Kwit JmPa Rmts Kwatermistrza Tabella de da
1ma Martij 1736. w Kamieńcu z odebranych od JPa
Desseinia fl 15012 –

La Q. Dziewięć Listow WO JPana Generała do JPana Dessein
No 1mo w Bozowie d 10 Janv 1735. exprimitur że JP
Dessein przy Dziewięciu porcyach ma Obiąć leib kom
panię na Mieysce JPana Kapitana Hentschela cum
recommendatione aby się lepiey starał o leibkompanię
niżeli przed tym o Kompanię JPa Podstolego Liben
No 2do List bez daty w którym hac forma alia

niewięn

Niewiem co się to dzieje że mi WPn nic nieoznaymuiesz
strony sporządzenia Monduru Officerskiego y innych do
tego Należących rzeczy P. Konrady Umarł teraz w Toru-
niu, to y tam po śmierci Jego będzie niemały zawod
No 3tio w Łukomiu d 22. 7bris 1735. Przeszła się Copia
Specyfikacyi przysłaney od JPana Pułkownika vd Mul-
be według ktorey się sprawować Item proba Galanow
recommendat wybieranie Delaty Aby wziął z sobą Gażę
dla Officerow
La. L. No 4. d 29 7bris 1735. w Warszawie referuie
się do dawnego Listu recommendant sprawunki
No 5to d 8. 8bris 1735. Konderat wiadomość rzeczy
po sprawionych przez JPana de Bardeleben.
No 6to. z Warszawy d 9. febr 1736. do Kamien-
ca addressowany w ktorym recommendat wygotowanie
rachunku y aby reszta pozostałych pieniędzy sprawun-
kow do Kassy oddana była.
No 7mo z Warszawy d 16. febr 1736. Arguit
JPan Dessein że z Summy 40m p zapłacił 120 #
JPanu Kapitanowi Chambon że nic regularnie nie
rapportował.
No 8vo z Białego Stoku d 21. Martij. Ponieważ JPan
Dessein z Summy 40m p y z drugiey 20m p do tąd rachun-
ku nie oddał y we dwadzieścia cztery godzin po odebra-
niu Listu nie odda Aby pod wartę na Haubtwach
był zaprowadzony y z tamtąd Calculum reddat.
No 9no z Białego Stoku d 27. Martij Redarguit
JPan Kapitan Dessein że rachunku nie uczynił z 20 p
że z Summy 40 p zapłacił 120 # przeciwko Ordynan-
sowi WO JPa Generała, że według skargi Jchmość

Panow

Panow Officerow nie wiednym Kolorze Sukna, y Haraz
podłego Kupił Cum Comminatione ieżeliby perseweroważ
w swoiey hardości Aby na lewą rękę y nogę Kaydane
mu dane były tudziesz gani się niedbalstwo Jego w Wyp
ranie Delatę że nieporachowane Kusty Jego akceptować
musi JmPan Markwart.

La R. List JPana Kapitana Markwarta de data Owiecky
d. 17 9bris 1735. do JPana Kapitana Dessenia Rekomm
dujący Wybieranie prędkie pieniędzy do 40 p.

La S. Copia Listowna Assygnacyi WW. JPana Generała
JPana Kapitana Markwarta de data w Warszawie d. 26. 9
Ao 1735. na wypłacenie Jazy JW JmPanu Podstolemu
Litt. za Rata Cztery wynoszący p. 4176.

In Castro Plocensi Fa Tertia in Vigilia F. Purificationis
G. V. Mariae Ao Dni 1746to.

Officium Praesens Castrensi Capitt. Plocense ad o
tionem G. Matthiae Sułocki Bl. Ploc. Connotati
nem Documentorum infrascriptt. reproducens ac
Acticandi actisq praesens ingrossandi suscepit
tenore sequenti (inseratur) Originale vero ejusd
Connotationis post Ingrossationem in Acta praesens Idem Offerens pro
Officij sui quietatione denuo ad se recepit.

Jan Klemens Hrabia na Ruszczy na Tyczynie Tykocinie y Branicach Branicki Chorąży Wielki Hetman Polny Koronny Branski, Bielski, Krzesinski, Wasilkowski etc Starosta

Ponieważ dysponowałem aby Kassa ad mentem deklaracyi recenter zaszłey na Kommissyi Rodomskiey była zawsze przy Regimencie Zaczym daię ten moy Ordynans Jmciu Panu Kamyenhauzenowi Podkomorzemu Parnawskiemu Generał Majorowi Infanteryi Woysk JKMci y Rzeczypltey Komendantowi Regimentu mego Bieszego aby Instantanee wydał y posłał Ordynans JmPanu Kapitanowi Wiszowatemu zdyziechał z białley Cerkwi do Regimentu obiął Kassę y dysponował nią vigore wyszłego Reglamentu in locum zaś JmPana Kapitana Wiszowatego ma ordynować JmPan Generał do Białley Cerkwi JmPana Kapitana Auspitsza który aby się nieodwłocznie z Kamieńca Podolskiego ruszył. Seno zalecić Ordynansem. Że Pan Kapitan Markwart tak długi czas na exakcyi Wielkopolskiey subsistit za rzecz słuszną sądząc z łaskawie onego rekomenduię tym Ordynansem moim JmPanu Generałowi aby na mieyscu tego

de tey exakcyi ktora od rathy następuiącey
gustowey ma zacząć dysponował JmćPa Kapi
na Hentzla (in locum zaś Porucznika Cho
wskiego ktory do Regimentu ma powrocić JmP
Porucznika Komorowskiego) Chorąży Rzewusk
ma się zostać na mieyscu. Pan Kapitan Nar
kwart zabawić ma in loco stationis sua do tey
poki delegowani odemnie Officerowie na Komis
nie zjadą do Wielkopolskiey y poki nie zako
znim teyże Komissyi. Na Lubelską Exakcyi
ma JmćPan Generał Ordynować Pana Kapitana
Druszkowskiego ktoremu zalecić aby Gazy Sw
nic niebrał z teyże Exakcyi ale się kontentowa
sola obventione bez krzywdy iednak y extorsy
ab exolventibus zaco odpowiedzieć by mu
zalecić przytym ma serio JmćP Generał Ord
nansem swoim wszystkim JchMć Panom
Officyerom na Exakcyach będącym aby tak
monetą komportowali summę Regimentow
do Kassy iaką odbieraią na Exakcyach
wszystko pilnie rekomenduię. Datum w
tym stoku d. 18 July 1739no Ao. Jan Br
nicki Chorąży W. Hetm Polny Koron Lo
Sigilli Gentilitij.

Jan Klemens Hrabia na Ruszczy na Tyc
nie, Tykocinie, y Branicach Branicki C
rąży Wielki Hetman Polny Koronny. Bra
Bielski Krosniński Wasilkowski etc Starosta

Poniewasz

Ponieważ Komenda Białostocka z Komederowany
od każdey Chorągwi Ludzi uformowana Infert
quid molesti Effectom Chorągwi Regimentu me
go Pierwszego Zaczym aby każdy Cheff Chorą
giew swoię miał zawsze przy sobie w Ludziach
zupełną y o utrzymanie należytey oney starał
się transformuię tę dispozycyą y tak postana
wiam to iest aby dwie Chorągwie iedna Leib
Kompania, druga Generalska były lokowane
w Białym stoku które iuną numerem wynoszą
iak teraz actu od Chorągwi Kommenderowa
ni adeoq ci Ludzi którzy teraz znayduią się
od różnych Chorągwi na Komendzie Białło
stockiey na dwie Kompanie to iest Leibkom
panią y Generalską applikowani bydź maią
Z tam tych zaś od Leibkompanii y Generalskiey
Chorągwi przy Regimencie będących zosta
iący Ludzie dysponowani bydź maią na
rekompletowanie tych Osob pod Chorągwie
mi, które od nich Komederowane były do
Białego Stoku, Officyerowie którzy się
zostać maią przy Leib Kompanii y Gene
ralskiey Chorągwi na Komendę Białostocką
teraz dysponowanych w Reglamencie
teraźnieyszym nowiter uformowanym
są wszyscy specifikowani daiąc tedy ten
mey Ordynans Indici Pani Kamperhauze
nowi

Kapitanowi Wiszowatemu, Drugi zas takowyz
Exemplar do Kassy Jmci Panu Majorowi Kle-
mowi, Pana Kapitana Zabrodowskiego dispo-
net JmPan Generał na Exakcyą Lubelską
à Pan Kapitan Druszkowski ma powracać
do Regimentu ktoremu ponieważ przez
teraźnieyszą dyspozycyą naznaczone są
Szesc Poręcy więc pro praeterito iako nie
będzie miał żadney do Regimentu Preten-
syi aby kwitował, y ten kwit aby do Kassy
przysłał injungit. JmPan Generał
Pan Porucznik Pomorski ktory do tych czas
był przy Komendzie Białostockiey ma tran-
portari do Lwowskiey Komendy co wszyst-
ko pilnie rekomenduię Datum w Białym
Stoku die Decima Quinta Julij 1741mo et
Jan Klemens Branicki Chorąży Wielki
Hetman Polny Koronny Locus Sigilli.

Officium Praesens Castren Capitt Plocen ad Obla-
tionem P. Matthiae Sułocki Bl. Plocz Dispositione
infraseras in rem cujus interest reproducen
ad Acticanda Actisq Praesen ingrossanda suscepit
in tenore Sequen (inserant) Originalia vero earundem
Idem Offerens post Ingrossationem praevia Officij
sui quietatione denuo ad se recepit.
In Castro Plocen F. 3tia in Vigilia F. Purifi-
cationis D. V. Mariae et Dni 1746to.

Wie Das, Dem Cron: Groß: Feld Herrn zu stehende, und dem Herrn [illegible] Regiment, nach denen im Königlichen Reglement ausgeworffenen 95

Und 2

Des Cron: Groß: Feld Herrns Des Herrn General Major von Campenhausens Commando, stehende Regiment Infanterie Soll in Einer Rata alle 6 Monathe an verlegung haben.

Wie nachfolget.

Portions à 94 Kas.	Köpfe		Der Chef vnd ein Capitains Tractament, bey der Leib-Compagnie in allem			Beym Staabe und Compagnien an baaren Tractament und Verpflegung			Vorm Inspecteur und zu unterhaltung der Artillerie		
			R	gl	₰	R	gl	₰	R	gl	₰
30		Chefs Tractament	2610	-	-	2610	-	-	.	-	-
30		Dem Herrn General Major Campenhausen.	-	-	-	1740	-	-	.	-	-
20		Obersten Rzewuski	-	-	-	1522	15	-	.	-	-
17½		Oberstleut: von der Malbe	-	-	-	1305	-	-	.	-	-
15		Major Zembek	-	-	-	1566	-	-	.	-	-
18	2	Aggreirte Capitains, Marquard und Henzschel	-	-	-	696	-	-	.	-	-
8	1	Regiments Qualiermeister incl: 2. Port: Zulage.	-	-	-	522	-	-	.	-	-
6	1	Adjutant - - - - - incl: 1 Port: Zulage	-	-	-	522	-	-	.	-	-
6	1	Auditeur - - - - - incl: 1 Port: Zulage	-	-	-	348	-	-	.	-	-
4	1	Capellan - - - - -	-	-	-	391	15	-	.	-	-
4½	1	Regiments: Feldscher - - - - - - - -	-	-	-	411	-	-	.	-	-
6	4	Fahnenjunckers - - - - - - - - - - à ½ Port:	-	-	-	616	15	-	.	-	-
9	6	Tamboirsten - - - - - - - - à ½ Port:	-	-	-	135	-	-	.	-	-
2	1	Wagenmeister - - - - - - - - - - -	-	-	-	135	-	-	.	-	-
2	1	Regiments Tambours, - - - - -	-	-	-	135	-	-	.	-	-
2	1	Pfeifer, - - - - - - - - -	-	-	-	135	-	-	.	-	-
2	1	Profoß, - - - - - - - - -	-	-	-	67	15	-	.	-	-
1	1	Rockenknecht - - - - - - - - - - -	69	-	-	-	-	-	.	-	-
1	1	Feldkasten Knecht, - - - - - à ½ - - -	531	-	-	-	-	-	.	-	-
6		Feldkasten Pferdte - - - - -	-	-	-	783	-	-	.	-	-
9	1	Obrist-Lieut: Kaminski	als Supra Numerarii			522	-	-	.	-	-
8	1	Capitain Orlik				1392	-	-	.	-	-
16		dem Her: Gen: Major Czarowski zu seinen unterhabenden Regiment	-	-	-	435	-	-	.	-	-
15		Herrn Obrist-Leutenant Zawacki - - - - -	-	-	-	1308	-	-	.	-	-
96	8	Capitains à 12. Port: incl Wirwicz 12 P. zulage	1044	-	-	3654	-	-	.	-	-
42	7	Leutenants - - - - - - à 6 Port:	-	-	-	435	-	-	.	-	-
5	1	Leutenant Wyszwati bey Major Wirwicz, Zulag.	-	-	-	1044	-	-	.	-	-
12	3	Fähndrichs - - - - - - - - - - à 6 Port: - -	-	-	-	1305	-	-	.	-	-
24	8	Fähndrichs incl: bey Obrist: Rzewuski und Major Krosnowski 2 Port: Zu Lege	-	-	-	2208	-	-	.	-	-
32	16	Sergeanten - - - - - - - - - - à 2. Port.	-	-	-	822	-	-	.	-	-
12	8	Fouriers - - - - - - - - - - à ½ - - -	-	-	-	822	-	-	.	-	-
12	8	Capitain des Armes - - - à ½ - - -	-	-	-	411	-	-	.	-	-
6	1	Feldschers (deren leztere 2. Compagnien zu versehen hat)	-	-	-	2466	-	-	.	-	-
78	24	Corporals - - - - - à ½ - - -	unter Monath 936			-	-	-	.	-	-
78	24	Tambours - - - - - - à ½ Port	936			468	-	-	.	-	-
320	320	Jfeifers - - - - - - - à 1.	incl zu Bey Monath 22½			18720	-	-	.	-	-
9	1	Gemeine - 4 à 10m: - - à ½.	-	-	-	783	-	-	.	-	-
6	1	Aggreirter Capitain la Bang bey Milewski Campenh.	als Supra Numerarii			522	-	-	.	-	-
9	1					783	-	-	.	-	-
6	1	Groben bey Rzewuski				522	-	-	.	-	-
6	1	Umenski: bey Rzewuski				522	-	-	.	-	-
9	1	Zaupitz bey Malbe				783	-	-	.	-	-
7½	1	Oledzki Zembek				652	15	-	.	-	-
9	1	Jeredorff Krasnowski				783	-	-	.	-	-
7½	1	Wilga Wirwicz				652	15	-	.	-	-
7½	1	Oerstein Rzewuski				652	15	-	.	-	-
16		Worm Inspecteur	-	-	-	-	-	-	1392	-	-
16		Wegen des Gewehrs	-	-	-	-	-	-	-	-	-
8		Zu Unterhaltung der Artillerie	-	-	-	-	-	-	708	-	-
5 72/189		Zu Errichtung des Unter Staabs.	471.	-	-	-	-	-	-	-	-
952 72/96	402	Summa	4728			62592			2100	-	

Der Etat.

Maj. Major von Campenhausen, untergebene Infanterie-Portionen fürohin ohne Veränderung zu verpflegen ist.

So bekommen bey ganzem Regiment

Regiments Stabs	Nach abzug derer im Königliche Reglement ein geführten und was																	Summa des völligen Geld-Betrags in Einer Rata oder in 6 Monathen		
	Kopff-gelder von Portion Monathlich 1 ℔ — — gerechnet			In valliden-Gelder von allen Officiers Portionen Monathlich 9 ℔ von unter Officiers und gemeinen aber nach Kopff Monath 1½ ℔			Kleider-gelder von derer unter Staabs-Personen unter Officiers und gemeinen Portionen Monathlich a 3 ℔ gerechnet			Feld karten geld von unter Staabs Personen unter officiers und gemeiner nach den Kopff Monathlich a 1½ ℔ —			bey deren Tambours Pfeiffers und gemeinen Bestreitung der retenten und extra unkosten von jeden Monathlich ½ ℔ in Kassa bleibt								
	℔	ß	₰	℔	ß	₰	℔	ß	₰	℔	ß	₰	℔	ß	₰	℔	ß	₰			
	180	–	–	45	–	–	–	–	–	–	–	–	–	–	–	2835	–	–			
	180	–	–	45	–	–	–	–	–	–	–	–	–	–	–	2835	–	–			
	120	–	–	30	–	–	–	–	–	–	–	–	–	–	–	1890	–	–			
	105	–	–	26	7½		–	–	–	–	–	–	–	–	–	1653	22½				
	90	–	–	22	15		–	–	–	–	–	–	–	–	–	1417	15	–			
	108	–	–	27	–	–	–	–	–	–	–	–	–	–	–	1701	–	–			
	48	–	–	12	–	–	–	–	–	–	–	–	–	–	–	756	–	–			
	36	–	–	9	–	–	–	–	–	–	–	–	–	–	–	567	–	–			
	36	–	–	9	–	–	–	–	–	–	–	–	–	–	–	567	–	–			
	24	–	–	6	–	–	–	–	–	–	–	–	–	–	–	378	–	–			
	27	–	–	6	–	–	–	–	–	–	–	–	–	–	–	425	7½	–			
	36	–	–	6	–	–	108	–	–	6	–	–	–	–	–	567	–	–			
	54	–	–	9	–	–	162	–	–	9	–	–	–	–	–	850	15	–			
	12	–	–	3	–	–	36	–	–	3	–	–	–	–	–	189	–	–			
	12	–	–	3	–	–	36	–	–	3	–	–	–	–	–	189	–	–			
	12	–	–	3	–	–	36	–	–	3	–	–	–	–	–	189	–	–			
	12	–	–	3	–	–	36	–	–	3	–	–	–	–	–	189	–	–			
	6	–	–	1	15		18	–	–	1	15		–	–	–	94	15	–			
	6	–	–	1	15		18	–	–	–	–	–	–	–	–	94	15	–			
	36	–	–	–	–	–	–	–	–	–	–	–	–	–	–	567	–	–			
	54	–	–	13	15		–	–	–	–	–	–	–	–	–	850	15	–			
	36	–	–	9	–	–	–	–	–	–	–	–	–	–	–	567	–	–			
	96	–	–	24	–	–	–	–	–	–	–	–	–	–	–	1512	–	–			
	30	–	–	7	15		–	–	–	–	–	–	–	–	–	472	15	–			
	576	–	–	144	–	–	–	–	–	–	–	–	–	–	–	1972	–	–			
	252	–	–	63	–	–	–	–	–	–	–	–	–	–	–	3969	–	–			
	30	–	–	7	15		–	–	–	–	–	–	–	–	–	472	15	–			
	72	–	–	18	–	–	–	–	–	–	–	–	–	–	–	1134	–	–			
	90	–	–	22	15		–	–	–	–	–	–	–	–	–	1417	15	–			
	192	–	–	24	–	–	576	–	–	24	–	–	–	–	–	3024	–	–			
	72	–	–	12	–	–	216	–	–	12	–	–	–	–	–	1134	–	–			
	72	–	–	12	–	–	216	–	–	12	–	–	–	–	–	1134	–	–			
	36	–	–	6	–	–	108	–	–	6	–	–	–	–	–	567	–	–			
	216	–	–	36	–	–	648	–	–	36	–	–	–	–	–	3402	–	–			
	96	–	–	24	–	–	288	–	–	24	–	–	144	–	–	1512	–	–			
	48	–	–	12	–	–	144	–	–	12	–	–	72	–	–	756	–	–			
	1920	–	–	480	–	–	5760	–	–	480	–	–	2880	–	–	30240	–	–			
–	54	–	–	13	15		–	–	–	–	–	–	–	–	–	850	15	–			
–	36	–	–	9	–	–	–	–	–	–	–	–	–	–	–	567	–	–			
–	54	–	–	13	15		–	–	–	–	–	–	–	–	–	850	15	–			
–	36	–	–	9	–	–	–	–	–	–	–	–	–	–	–	567	–	–			
–	36	–	–	9	–	–	–	–	–	–	–	–	–	–	–	708	22½	–			
–	54	–	–	13	15		–	–	–	–	–	–	–	–	–	850	15	–			
–	45	–	–	11	7½		–	–	–	–	–	–	–	–	–	708	22½	–			
–	54	–	–	13	15		–	–	–	–	–	–	–	–	–	1512	–	–			
–	45	–	–	11	7½		–	–	–	–	–	–	–	–	–	1012	–	–			
–	96	–	–	24	–	–	–	–	–	–	–	–	–	–	–	756	–	–			
–	96	–	–	24	–	–	–	–	–	–	–	–	–	–	–	567	–	–			
–	48	–	–	–	–	–	–	–	–	–	–	–	–	–	–	508	15	–			
–	30	–	–	7	15		–	–	–	–	–	–	–	–	–						
–	5712	–	–	1340	15		8406	–	–	634	15	–	3096	–	–	90000 ℔.					

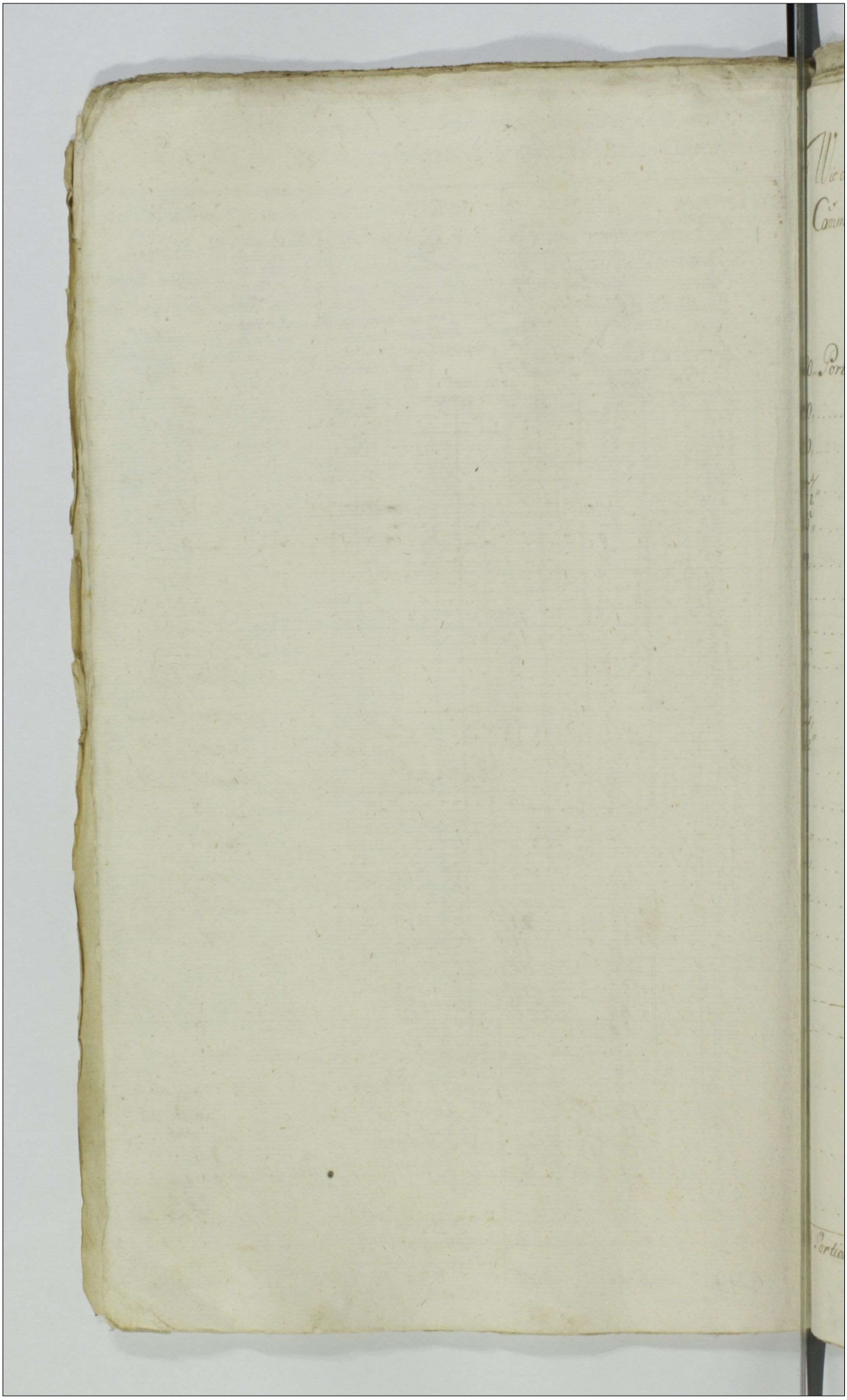

Etat 34

Wie das, unter des Herrn General-Major von Campenhausens Commando stehende Infanterie-Regiment, fürohin generalement zu verpflegen ist,

Der Staab,

				Tout in Einer Rata
30	Portions, Chefs-Tractament			26.10 ℔
30	dem Herrn General-Major von Campenhausen			26.10.
20	Obristen,	Rzewuski,		1740
17½	Obrist Lieut von der Hülbe,			1522. — 15
15	Major	Szembek,		1305
18	2 aggr: Capitains	Marquard und Hentzschel.		1566.
8	1 Regiments Quartiermeister			696.
6	1 Adjutant			522
6	1 Auditeur			522
4	1 Capellan			348
4½	1 Regiments Feldscher,			391 — 15
6	4 Fahnenjunckers	à ½ Port		411
9	6 Hautboisten,	à ½		616 — 15
2	1 Wagenmeister			135
2	1 Regiments Tambour			135
2	1 Pfeifer,			135
2	1 Profos,			135
1	1 Steckenknecht			67 — 15
1	1 Feldzeltenknecht,			69
4	4 Feldcasten Pferde	à ½		531
	Hierüber Empfaengt			
7	Der Herr Obristlieutenant Zamitzki			783
6	Der Capitain	Orlik		522
6	der Herr General Major Ozarowski zu Dessen unterhabenden Regiment			1392
3	Der Herr Obrist Leutenant	Lawacki		435
26	Portions Summa beym Staabe			19200 ℔

Damm

Donn. Die Leib Compagnie Iust in Einer Rata

12 Portiones, Capitains Traitament — — —

681	Portiones Summa aller Archt Compagnien,	47646 ℒ
	Hierzu,	
226	Der Staab,	19200
16	Vorm Inspecteur	1392
16	Vegen des Gewehrs,	1392
8	Zu unterhalttung der Artillerie	708
72/189	Zu Erreithung des unter Staabs,	471

952 72/189 Portiones Summa so veel das Königliche Regiment ausgeworfen hat, 70809 ℒ

Wobeij zu observiren ist, daß die Inspections-Portiones beij Liquidirung auff der Radomischen Commission, beij denen Compagnien unter denen Gemeinen mit zu führen und nebst denen Gewechrs und Artillerie Portionen mit zü Liquidiren

Der Überschuß beij denen Tambours Pfeifers und Gemeinen deren über in Einer Rata 9 ℒ zurücke lässet machet von 344 Mann,

3096 ℒ Welche zü Tilgung derer Retenten, und Bestreitung derer Extra unkosten in Regiment Emploijret werden

Actum in Bonis Villae Slepkowo Nobilium Sorteq Gsi Valeriani Slepkowski haereditt Feria 4ta post Fm Visitationis Gloriosissimae Virginis Mariae pxa Ao Dni 1745to.

Coram Gnoso Matthia Sulocki Burgrabio Castren Plocen in Praesentia Nobilium Simonis Goszczenski et Casimiri Kl[illegible]niewski nec non Mlis Rni Gnalis Providi Laurentij Zimolag de Villa Goslice Authci et jurati Actum pten acclamari Quod Officium Videlicet Suprascriptus Gnosus Burgrabius insistendo legibus Rni de peragendis Executionibus Sancitt parendoq Singulari Additione ab Illri Mfco Capitaneo Plocensi per expressum habitum quoq satisfaciendo muneri Officij sui ex requisitione Officiosa Mcor Matuszewiczow Capitaneor Stoklicen Vigore Condemnationis Poenae Banitionis circa manifestationem Feria sexta in Crastino Festi Nativittis Sancti Joannis Baptae Anno Domini 1745to. et hoc in Causa ratione Summae Centum Viginti Quatuor Tymphon et sextarij Unius una cum Marcis in Sublatis Processus adjudicatt non Solutionis Super Gnoso Valeriano Slepkowski obtentt et publicatt ad Bona superius annotata cum Suprascriptis Nblibus ac [illegible] Condescendit Jurisdictionem suam Officiosam praedicta prius voce Mlis ad stan pace et Securitate publica Actibus Juridicis congrua fundavit, qua fundata Partes ad comparendum praedicto Mli acclamare mandavit quo In Trno acclamatorio pltter comparere Nblis Simon Goszczynski ad exigendam Executionem

impetratus Plenipotens reproduxit supra de actu exarat
Condemnationem petijt Executionem fieri et peragi sortemq
proporcionatam Summae correspondentem exdividi, Cuius
petioni Officium Burgrabiale annuendo in virtute pr
inserta Condemnationis ad exdivisionem sortis uti
post rem Judicatam praesente Gnoso Valeriano Slepkowski
et exdivisionem libere permittente se contulit, cujus
sequitur ejusdem modi et quidem Anno

W Polu Ugorowym Płoska w Jarych pięć przez
stay siedmioro niepodorana między Działami JmPana
Bayeńskiego Regenta Grodzkiego Płockiego y JmPana
Jakuba Slepkowskiego poczyna się od drogi alias Gościen
ca Płockiego a ciągnie się do granicy Ciołkowskiey.

Item W Polu Drugim w Jarzynnym.

Pułwłoczek w Jarych trzy przez stay czworo grochem zasie
ny, ktorego zbior należyć powinien do JmP. Slepkowskiego

Item W Ogrodzie przy budynku zrycinowanym Zagonowszczyzna

W Polu Ozimnym Pułwłoczek w Jarych trzy między
Działami JmPana Regenta Grodzkiego Płockiego y Chłopa
Adama poczyna się od drogi do Męcinina idącey a cią
gnie się do granicy Juryszewskiey y z łąką przeciwko temu
Pułwłoczkowi będącą. Item W tymże Polu w drugim mie
scu przy Gościencu Płockim Jarych siedm przez staie
iedno odłogiem leżących zarosłych. Post cujus quidem suffi
cientem Traditionis praesentem Conscriptionem in Actualem Mcor
Matusiewiczow Capitaneorum Stoklicensium in Summa per
Officium Burgrabiale ad Summam Ducentorum octo
florenorum polonicalium et grossorum decem Solidorum du
orum reducta cum omni usu fructu et commodo ut
pote agris, pratis, Sylvis borris attinentijsq et pertinentijs
praemissertos agros possessionem tradidit et dimisit

in pacificaq Possessione eosq Mcos Capitaneos voce-
Mlis Suprascripti cauta reliquit. et actuali intromis-
sione investivit Decri Presentis Executorialis vigore.
Matthias Antonius Sulocky B.C.Plo[illegible]

Officium Pons Castreni Capitt Plocen. G. Joseph Ignatij Lukoski Traditionem infrascriptam
in Bonis inferius nominatt Officiose per infras specificatt G.B.C.P. expeditt ac manu Ipsius
propria Subscriptum reproducens ad acticandi Actisq Presens ingrossandi Suscepit in tenore
(inseratur) Originale ejusdem Traditionis circa acta relictt.

Sub Actu Sabbathi in Cro Plocen. post Festum
Sanctae Margarethae Virginis et Martyris proximo
Anno Domini 1745.

Traditio sortis in
Bonis Slepkowo
Nobilium in rem
MM: Matusiewiczow
Capitaneo Stolicen
expedito 1745 Octo.

Actum in Fundo Bonorum Grzybowo
magna Sabbatho post Dominicam
Exaudi proximo Anno Dni 1743tio.
Coram Gnoso Antonio Chmielewski
Burgrabio Crenen Plocen Pentibus nlibus
Josepho Smolinski, michaele, matthia
et Simone Grzybowskie, alberto Stryie-
wski nec no mli Rni Gnali Provido Pa-
ulo Olewniczak de Wieczffnia authen
et Jurato actum Pen acclamand.

Qui Gnosus Burgrabius Crenen Plocen adhaerendo
Legibus Rni de pagendis executionibus Sancitt
Satisfaciendo quoque muneri officij sui ac
additioni a mfico Antonio in Zakrzewo
Zakrzewski Dapifero Zawskrzen V Capi-
taneo Castren ~~Plocen~~ Plocen per expressum
habitae insistendo ex Instantia nlis The-
odori Tanski od Fabiani Filij actoris
Jurevincen vigore Condemnationis seu
potius Lucri Ultimarij de actu ejus in
mtava Fra 2da post Festum Sancto-
rum Simonis et Judae aplorum pxa in
anno Dni 1742do Super Gnosis Joanne
Parente et Simone Filio Grzybowskie
dictis Tuczki tum mfico Dominico Unie-
cki Pincerniae Podoliae Littis Jurevictis
occasione areae certae in Bonis Grzybowo
magna Littae per ad nlem Fabianum Tan-
ski actoris Parentem Jure haereditario
a Patris nlibus Grzybowskie Littis modernis
actis authenticis Rni acquisitae vi et violen-
ter per eundem mcum Uniecki nullo reprodu-
cto Jure ac Documento ex Subordinatione
eorundem nlium Grzybowskich receptionis, et
in Possessionem suam apprehensionis
Segetis Sexagenarum Septem per actorem

in eadem area Conseminatae demessionis de-
mandationis, usus fructus ex eadem area
ab aliquot annis perceptionis, et a primo
omnibus actoris alienationis, et de toto
pulsionis obtentae et publicatae ad Bona
Suprafata cum nobilibus et mili in actu no-
tatis Condescendit Jurisdictionem Suam
officiam praecustodita prius per eundem militem
pace et Securitate publica actibus Juridi-
congrua fundavit, et partes utrasque
actoream Jurevincen quam Citatam Ju-
victam ad sui praesentiam praedicto me-
acclamare Injunxit ad Cujus mlis a-
clamationem praetr Comparens ipsemet ac-
Jurevincens reproducto Processu praecipue
Condemnatione in lucro ultimario obte-
vigore Cujus petijt sibi ab officio Bur-
grabiali aream praefatam vigore Dona-
tionis in Possessionem cum alijs agri-
in Processu tradi Cujus affectationi
nerosus Burgrabius annuendo magis tam
Juri Communi parendo ad Traditio-
processit Cujus Traditionis tenor sequi
ejusmodi Nayprzod Siedlisko przez Nie-
Swiętey pamięci Jmc Pana Fabiana
Tańskiego od Panow Grzybowskich
na darowiznę nabyte, a przez Jmc
na Umieckiego z Zasianym Zbożem od-
brane Stay dwoygiem na pierwszym
Staiu, od drogi przez wieś Grzybowo wielkie idą-
Jarych pięć, na drugim Staiu Jarych
trzy miedzy miedzami Ziedney Pana Fe-
cyana Grzybowskiego Arendarczyka, z dru-
giey Strony PP. Macieja Jozefa Grzybowskiego
Goraiow ottoyem leżące bez ogrodzenia
Item Zugonow trzy pooranych do tego Sie-
cum nobilibus Grzybowskie.

Mlis ka

dliska należących Staiem iednym poczy-
naiącesię od drogi wieskiey, a ciągnącesię
do Strugi alias prosto tegoż Samego
Siedliska. Leżące. bez zasiewu ziedney Stro-
ny te zagony ogrodzone cosię podaię na
co Darowizna opiewa. Item w Processie
przewiedzionym y za zabrane przez Jmć
Pana Umieckiego zboże przydaiesię w Polu
ugorowym z Fortuny tegoż Jmć Pana
Umieckiego pod wąsosze blisko przy-
tym że Siedlisku Jary ieden poczynaią-
cysię od drogi przez wieś idącey a cią-
gniesię do granice Chmielewka złą-
ką Chrostem otłogiem leżący. Item
w Drugim Polu pod Kapusnik Jary
ieden poczynaiącysię od Uroczyska alias
Głow P.P. Grzybowskich Jozwiakow, a cią-
gniesię przez Smolniczną gorę do
droszki y złąką do tego Jarego należącą
między miedzami ziedney P. Szymana
Grzybowskiego łuczka z drugiey Strony
Pa Kazmierza Chmielewskiego łaszcza.
Otłogiem leżący y złąką. Item w Trzecim
Polu pod Bor Jary ieden poczynaiącysię
od Głow Sukcessorow P.P. Piotrkowskich
Krupow a ciągniesię do głow P. Macieja
Grzybowskiego Goraia Stay Czworgi między
miedzamy P.P. Grzybowskich łuczkow ze-
bu Stron y złąką otłogiem leżący. te Gron-
ta wszytkie bez zasiewow. Item wolny
wrąb "w borach y lasach" na części Jmć P. Umieckiego dla
aktora na potrzebę tylko iego na Grzybowie
do używania ~~podaiesię~~ naznaczasię y te
Gronta gołe złąkami ut praemissum est po-
daiąsię. Post cujus quidem Conscriptionem
Ja Gnosq Burgrabius agros praedictos cum pra-
tis ac arcam eiusdem Nli Tański etiam in Pro-
cessu tradit, Possessionem firmam assignat,

Intromissionem voce mtis adstan promulgat
Pen Suprafatis nlibus Pcustodit ac eunte nle
Tanski actorem in Pacifica Posessione
nemine Impugnante et Contradicente in
benevole nli Marianna de Wskrzyńskie
nlis Alberti Emijewski Consorte in Pro
cessum n Intrante Permittente Tradi
onem reliquit Pen Traditionis vigore
Gnosis Grzybowskie Parente et Filio Citt
Jurevictis Causam Pentem quo ad Inte
resse ipsorum Spectat Idem Gnosy Bu
grabius uti nullam Posessionem habent
ad Judicium Trre Zawskren in mtavo
Celebrand. Unde emersit pro finali di
dicatione remisit Trnum partibus men
ratis utrisq in Pallegat Jude proxime Celebrand
sine ulla adcitatione Conservando Comparend
peremptorium.
Antonius Chmielewski Burgrabius Crcen Plocen
mpr
Cuu

Traditio Sortis
in B. Grzybowo-
magna in rem
G. Tanski Ser-
viens.

1743to

Wojatowski B. Plocens. Traditionem in praescripto Gnosi Bu
rgrabii nominatim Officiose per Infrascripta Sub Sigillo
expeditam manuq Propria subscripta reproducens ad acti
cand actisq Pcens ingrossand Suscepit in tenore
sequens inserat Originale vero ejusd Traditionis
circa acta relicta
Sub actu in Cro Plocens Feria 5ta post F. S. Bartho
lomaei Apti proxime Anno Dni 1744to.

Actum in Bonis Brzescie Sorteq GG Pauli Przedwojewski Notarij Castrens Ciechanoviens et Rosaliae de Makomaskie Conjugum Possessioni eorum Subjecta Feria Quinta post Festum Immaculatae Conceptionis Gloriosissimae Virginis Mariae proxima Anno Domini Millesimo Septingentesimo Quadragesimo Tertio

Coram Gnoso Valentino Zołtowski Burgrabio Castrens Plocens in praesentia Magnifici Joannis Krzeszewski Subjudicidae Terrestris Zawskrens tum Nobilium Adami Nowowieski Christophori Krzeski nec non Mlis Regni Gnalis Providi Raphaelis Zydziakowski de Villa Brzescie Authens et Jurati ad Actum Praesens acclamandae assumpti

Quo quidem Gnosus Burgrabius Castrens Plocens inhaerendo legibus de peragendae Executionibus Satisfaciendo muneri Officij sui parendoque additioni sui a Mfico Alberto Zołtowski Judice Castrens Plocens ex requisitione Officiosa Gnosi Antonij Makomaski Actoris et Jure Vincens vigore Lauri Seu potius poenae Banitionis de Tribunalitiae Petricoviae in Judicijs Ordinarijs Tribunalis Regni Feria Tertia in Crastino Festi Sanctorum Simonis et Judae Apostolorum anno ad praesens Currenti et hoc ratione non Solutionis Summae Duorum Millium Septingentorum Quadraginta Quatuor Florenorum Polonicalium et grossorum Viginti moderno Gnoso Actori adjudicatto ac in Sublationem ~~Contra~~ Processus hac in Causa obtentto tum ratione Contraventionis Decreto Condescensoriali in fundo Bonorum Brzescie per Judicium Castrens Plocens expeditto ad Actaque Castrens Plocens per oblatto porrectto ad Zona Superius expressa cum supra Scriptto Nobilibus ac Mli Condescendit Jurisdictionem suam fundata Omni Securitate Actibus Officiosis Congrua voce adstantis Mlis fundavit qua fundata partes utrasque inter se agentes ad Comparendum Suo Coram Judicio Comparere

demandavit Quo in Prno prbrem parens J. Antonius Ma
mentu Actu reproducto Luco de Actu Lupeni expep
affectavit Libi ad Traditionem et Subscriptionem p
ventarij Condescendi et Officium Executoriale nemo
Impugnante imo Solamet J. Rosalia de Malkowa
Przedwojewska Libere et benevole Consentiente ad
Traditionem eorum Bonorum Condescendit Cujus Con
pti Inventarij Tenor Legitur Ejusmodi. Jędrzey Ten
ma Jadwigę Synow Dwuch Jednemu Stanowiącemu Go
Miedzremu Marcin Cerkę Jedną Kalig Wołow ma p
iedną ratownych Stowe lat maiący pole Gorscie Stare kn
iedną krowę iedną Jałowę iedną Cielęcą Klaczkę iedną Owca
z relatem Kotło iedno z Kedlicą Wer iedem Dwoj
Tuniez Ten ma Marianny Synow Dwuch Mateusz K
ety Drugi Andrzey Iten należy J. M. Pana Przedwojews
tnem Dziewczyna Katarzyna Dwoje Wołow ma pary Bar to o
nych lat maiący po Kresmarcie Krowy iedną Jałowę iedną
płatczyc Kedlicę Kosę Cielęcą iedną Chałupę Jędrzejowsk
czy Dwora Leż ta Stodoła w dyle potowa, reszta płotem plec
nia. Chlewków Dwa, Owczarnią iedem płty Lem w dyle
Drugi
Do bry Szopka płotem plecionа Chałupa Kaźmierzow
Dobra Zewnętrznem Stodoły potowa z dyłem potowa reh
plecionа Chlewek iedem Na części Makowanie Stodo
o iednym Kleptem w kaldym Łgnieku po prześć Dwa
dyle wylatuią reparacyi Inspekcyi potrzebuie Spichlerz
bez poszycia Chlewków Dwa iedem wegeł o dwu prze
dach Stany ety potrzebuie poszycia Drugi w Stupy Tak
o dwuch przegrodach Ety Budynek Stany wnim
ani okien ani drzwi ani pieca wyrażaiący się zeszp
poszycie obleciało Chłopi wszey wyżarani roboty według Dawnie
Zwyczaiu Wolne pozostaią Jadwiczek Dwie y Stawek tak Zespod
ły w Polu Ozimym Płosa Zasiano w Dwanaście pr
Dwanaście Stay ciągnieniu iedynasie tylko Zasiane reszta n
Zasiana miedzy miedzami iednej J. M. Pana Macieja
grenshiego

Actum in plebâ Gadaia Officialatus Lipnic. consistente Edo in Dno Rzeczenicensi.

86

a Drugey strony JMPana Makomaskiego Druga w Tygonow
Sieden przez Srzecion Staw Zasiane obłogiem zostaley
miedzy miedzami Jednej strony JMPana Franciszka Brzeskie
go Drugey strony JMPana Krzysztofa Brzeskiego przez
miedzy miedzami JMPana Macieja Rogienskiego Trzeciey strony JMP Macieja Kowaleskiego Tygonow Dziesiąc
przez dwojestay Ogłey Dołgi u Czerenka po Tygonow
Dwad Dzieścia y pięć na Jednej Stawie Zasiany zostaje obłogiem
leży w Drugiem Polu Ozimnym miedzy miedzami JMPana
Mosci Pana Rogienskiego Jednej Drugey strony JMPana
Kowaleskiego wdrugiem zas Polu Ozimnym Przeciwko
Kępie Tygonow pięć przez Staw troie niezasiane Item Staw
troie Tygonow Siedm niezasiane miedzy miedzami JMP
Kowaleskiego Jednej a Drugey strony JMPana Rogien
skiego Item Tygonow Trzy Stok nieskany miedzy mie
dzami Jednej JMP Rogienskiego a JMPana Krzyste
oskiego, Item Ianych Dwa Staciena Jedrzejowe Tyto
na Jednem Item Tygonow Dziewięć Staciem Jednem miedzy
miedzami Jednej JMP Kowaleskiego Drugey strony JMP
Radwanskich w Polu Jarzymnym Płosa u Kamięnia Ty
gonow Dziewięć przez Staw Drynascie Ciągnie się mie
dzy miedzami JMPana Mutanskiego Jednej Drugey
strony JMPana Krzysztofa Brzeskiego Drugą Płotu
Tygonow Dziewięć przez Staw Drynascie miedzy miedza
mi JMPana Antoniego Makomaskiego Drugey strony
JMPana Kowaleskiego Trzecia Jedna Tygonow przez
Staw Dwanascie ~~nie~~ Ogłami Które tym Płotem Ly
przypada miedzy miedzami JMPana Franciszka Brzeskie
go Jednej a Drugey strony JMPana Krzysztofa Brzeskie
go. wszystkie obłogiem leżące Pustowskie które chłopi
trzymaią ab Antiquo do tych chałup podanych należą
maią w Polu Ozimnym Płosku Ostery Staw przed
ustanie Babskiey Płotka Tygonow Dziewięć

~~stuiem~~ Dwoygiem Stay Dali wyższa Druga Płeska Za-
now Siedm przez Stay Czternascie miedzy miedzami J
na Makomaskiego ziedney zdrugiey strony JMPana Kry-
tofa Brzeskiego Trzecia Zagonow Siedm przez Stay Czt
nascie miedzy miedzami JMPana Macieja Rogienskie
ziedney zdrugiey strony JMPana Makomaskiego Czwar
Zagonow Siedm przez Stay piętnascie miedzy mie
dzami ziedney JMPana Jana Strzeszewskiego Podsz
kowicz Zawskrzenskiego zdrugiey strony JMPana
Krysztofa Brzeskiego item Zagonow Dziewięc w
przez Dwoie Stay miedzy miedzami ziedny JMPa
Macieja Kowalewskiego zdrugiey strony JMPana
cieja Rogienskiego pod Orana w Dębinie wysokie
miedzy miedzami JMPanow Brzeskich na Makomas
Sieznie wszystko się podaie złąkami przyległemi wdrugie
Dębinie także wszystko należy na Skroboczyznie wolny
wrąb pozwala się Ogrod w Siedliskie przy Spichlerz
y Stodole kapusnik nazwany także podaie się JMP
nu Makomaskiemu post Cuiq quid Inventarij Fi
ter Juste et adequate Conscriptionem id Gnosq Burg
bius per vocem Mlis in Summis Suprascripti, tradebit et nem
Impugnante eundem Gnosum Antonium Makomask
in pacifica eorundem Bonorum possessione Reliquit Intromisit Pa
ficam Possessionem assignavit Decreti Praesenti vigore
Valentinus Zołtowski Burgrabius Castrensis

Actum in platea Gadaica Oppidi Lipno consistens idq in Trno Condescensionis

officium praesens Castrens Capitans Plocens ad oblationem P. Joannis Grabia Traditionem infrascriptam in ~~rem cu~~ B. inferius nominatt officiose per infraspecificatt P. B. C. Plocens expeditt de manu eius propria subscriptt reproducens ad acticans actisq praesens ingrossans suscepit in tenore sequens (inserat) originale vero eiusq Traditionis circa acta relictt.

In Cro Plocens idq sub celebratione Iudiciorum Feria sexta in vigilia F. S. Thomae apli anno Dni 1743tio.

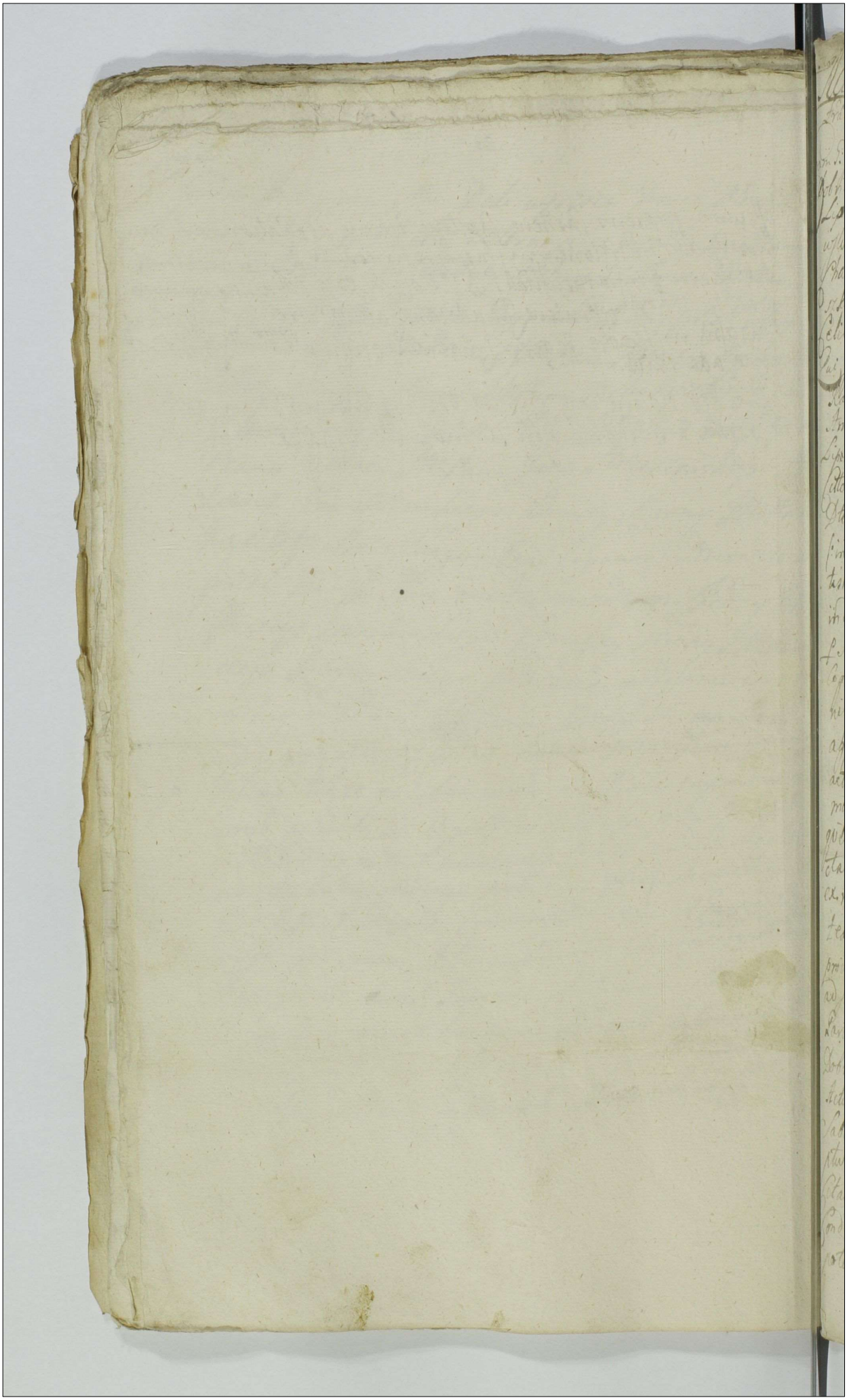

Cum in platea Judaica Oppidi Lipno consistens, ibq; in Anno Condescensionis
Fra secunda post Fm. Festi Michaelis Archangeli proxi 1783
coram D. Jacobo Kazielo B. Mag. in presentia Nri Ignatij Zbonski Scribe Terre
Dobrinen tum plis Dom Andr. Petri Scholici, Sanct. Collegiate Plocen et Inspectoris
Lipnen. alq; Dnis aliis Joannis Kozminski Burgrabij, Joannis Stanc
wski V. Referen. Castren. Dobronicen. Joannis et Casparis Gniazdowskich
Skalinskich, Laurentij Klebowski, Joannis Zelechowski Judicum Terre
Dobrinen. alios quam plures ad actus Congregatj nec non Nris Provid. Joannis
Celibuda de villa Jastrzembie authent. privati cum actum acclamat.
Qui quid D. B. Mag. in fundamento Decreti Tribunalitij de Actu expis in
Radom Feria Quarta pt Fm Sme et Individuae Trinitatis proxe in
Anno pte inter illem Actum ab oppidana Zbonski Castellano Dobrinen
Lipnen. etc. Casneum Rabbinum et infideles Judeos majoris Polonie
citatos ad eorum officiales adcitos pte adversam pridatt. Duo mediant
Sto. Condescensio officij Sui Burgrabialis pro statu B. Oppidi Lipno
sing. ad pces extant, manteq; existerant / penetratione, contingen
tisq; Capitalis Judaicij, quod et quid in ante exto Oppido solvebatur
in dagatione / presens assignationis actus proportionaliter vel ne
p Seniores Judeos majoris Polonie imposit animadversione, et
cognitione pensati et recog. status B. adpresens existens contributio
nisq; Capitalis pendens constitutione, allevationis si et in quantum
aggravatt fuerit, satisfactione, compensationis pro annis retro
actis plus ultra competen. exclusit summat p infideles Judeos
majoris Polonie imposit injunctione / prout in se plenius obto
ta est. In virtute itaq; Inserti Decreti Suprascripti D. B. Mag.
ex requisitione Partis cujus interest ad oppidu Lipno seu plu
tem Judaica condescendit, ibidem condescendendo pricustodita
prius pace publica voce Suprascripti Nris promulgatt. Partes utras
ad sui comparitionem predictam acclamare injunxit. quo in Dno
Partibq; acclamatis. et quid Gett. Illustris Jacobi Zbonski Castellani
Dobrinen. Capitaneo etc Lipnen. p Procum. Martinum Joannem Skalinski
Judicem Cabinalitij pridalendis Sre Regie Majestatis Neo surgen.
Sabbatho ante Dnicam Vigesimam proxe in Anno Dni Inserti
pti Millesimo Septingentesimo octuagesimo tertio. Egitur quid Infideles Judei majoris Polo
nie citati ac eorum officiales adcitati Suo coram officio Burgrabiali
Condescensionali nec p se nec p suos quemvis Subdelegatos Ad
portam ad actus Comparuerunt. Verbo vero Mart. p Decr

Tribunalitiũ in Radom inter Partes Suprascriptas (ñ attenta
tumaua Partis sittæ, etiã mãnibꝰ sive gubernio Primis in pro
tellationem justitiæ longuirendi prolatt. Ingo. Burgrabio da
ta est potestas, Proinde officium Burgrabiale suspensa tantis
solutione contributionis capitalis à Judæis Lipinen. praeter
Sup. Judæos verò majoris Polonicalibus impositi, ad rationem
Domuum, et Mercimoniorũ. Judæorũ in oppido Lipno existen
uia cum Ivramento, proculi, scabinisq; juratis. Partibꝰ Lipinen
sese contulit. Quibꝰ revisis officiosè domibus tum eorũ
bus subjectis, quorum. palpabiliter officia Burgrabiali deduct
Judæos Ives in oppido Lipno commanens, unum Item Polonũ
Arendatorem, Secundum Lewek Sartorem, Tertium Gielę Cur
nis preparatorem, tantum modo inveniße. Inantecepium
verò Duodecim Judæorũ in Lipno vigore Testimonij p. Civi
tem Lipinen. 6ta. Maij in anno 1743 consarcto reperij
id circò officium Burgrabiale resolvendo anteriorem officij Bu
Burgrabialis suspensionem. attentâ assignatione ex Thesau
ro Rñi pro Vexillo Judæi Greymbaia Rothmegistri Sartor
Sup. Summa Quadraginta Flore Polonę in ao 1734 emana
tum quietatione de eadem Summa Quadraginta Flore Polonic
p. Ill. Alexandrum Mucha Deputatũ. Judæis Lipinen. 6ta qu
in anno 1731. data, Non nisi Summam Quadraginta Flore
Polonę pro Uno anno videlicet p duabus vicibus efficien
Judæos Lipinen. ad Thesaurum Rñi officium Burgrabiale ob
ligabit. et adsolvendi ejsd. injungit. Jam autem respect
Summæ Decem Flore Polonę, exclusa Summa Quadrag
Flore Polonę pro Thesauro Rñi applicatã. Isto Tribunalitio
Radom Thesauro Rñi adjudicatã. Judæos Lipinenses à solu
ne ejusd. Summæ Supraexarato exactione modicorũ re
moniorũ, Liberos fauit et pruenciat. Adextremũ quo spec
Contributionem Capitalem pro annis retroactis p Seniore
Judæos majoris Polonici Sexus. prout quietationes à Ill
Deputatis obtentæ quantũ à Judæis Lipinen. indebite exto
Salvum actorem Illmo Jacob. ab Osmoda Lbo
Castellano Dobrinen. Lipinen. et cæteros ibi ab. do jure vend
adorens. habentium.

cum Judeis Senioribus majoris Poloniae Cittis reservat et si custo
dit Decreti sui Vigore
Jacobus Lesicki Burgrabius Castrensis Plocens mppa

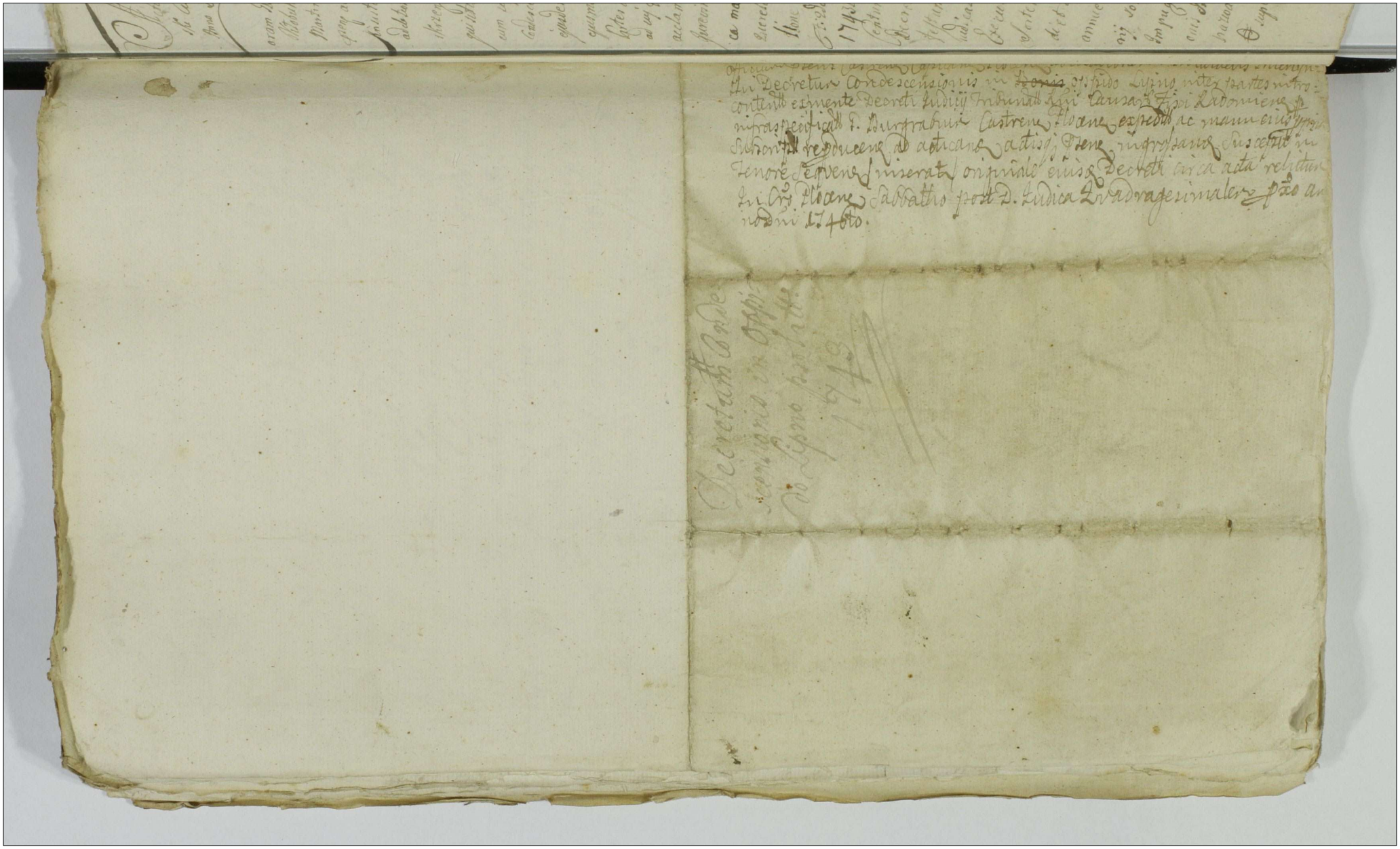

Actum in Bonis Villæ Zachowo maior sortes S. Joannis Bapt
ste Actis Jurevicti hereditaria fra 9ta ipsa Vigilia Festi S. Jacobi Ap
Anno Domini 1743tio

Coram Me Francisco Zalenski Burgr Ploien in presentia Rdi Mich
Robukowski et Francisci Lutocki non Min Rnd Gradis Provid
Martini Wygodny de Villa Bythowo Rodny authentici et Jurati ad
presens acclamandum assumpti Cumquidem Ego Burgrabius Castren Pl
insistendo Legibus de Peragendis Executionibus eo me vocatis Vare
ad dictoni sui à Nro Antonio in Zakrzewo Zakrzewski Dapifero
skrzen Vice Capitaneo Castren Ploien per ex me sum habita q
quisitionem Officiosam D. Jacobi Winnicki Actoris Jurevinc
cum suprad Rto Nro ac Mlis in actu contentis ad Bona supr
condescendit Jurisdictionem suam Officiosam ~~practicata~~ per voce
ejusdem Mis fundavit, pacem et securitatem publicam circa
ejusmodi actus Officiosos obtre de Lege servandam procurav
Carter utrasq; tam Actoream Jurevincentem, quam Cittam Jurevic
ad cujus presentiam Decreto Nro acclamare injunxit, Ego in Termin
acclamationis per comparens D. Jacobus Winnicki Ipsemet Acto
Jurevincens reproducto Decreto seu potius pena Cautionis
ca manonem de actu ejus in Castro Ploien in Termino
Querelarum Causarumq; Officij Judicijs una cum Continua
tione anteriorum Causarum in Diem hodiernam incidentibq
Feria 2da post D. Quasi Quadrem proxima Anno Domini
1743tio ~~Actum~~ et hoc in Causa ratione Summæ Mil
centum Octo Symphon una cum provisione ac penis De
Decreto Judicij Officij ~~premissa~~ Castren Ploien Feria 2da
Festum Sancti Andreæ Apostoli Anno proxime elapso a
Judicata non solutionis Vulgore cujus Condemnationis pe
Executionem de Bonis Actis Jurevicti Pleni et pera
Sortemq; Summæ Correspondentem in possessionem suam
dici et dimitti, Cujus postulationi D. Burgrabius ut Judex
annuendo ad Traditionem et Conscriptionem Inven
rij sortis Actis Jurevicti ut in re Judicata nemine q
Impugnante se Contulit, Cujus Traditionis ac Consen
cus Inventarij tenor sequit ejusmodi Dawno temu
pazwane pientoszczyzna ogrodzone budinek Dobry do
O super D. Joanne Cestinski obtenta

Komory, Piec ~~pałżący~~ z Kachli prostych patrzących,
iedno w Drewno robione, cztery ściany inym stuczone, Dru
zas Okno deskami zabite, Drzwi dwoie na Biegunach
Ława pod oknem zbała, Polowa nad Izbą cała nie gru
piona, nad Sienią polowa tylko do połowy potrona, Poży
cie na tym budynku dobre, Chlewek za sienią z Chrostu ugro
ny, nie do poźyty bez Drwi, za Drogą na przeciwko temuż
Dziakowi Stodoła z Chrostu ugrodzona, y opatrzyta, wrota unie
iedne z drugey Strony dyłami zadyłowane drugie. natym Cie
sku Kapusty Kawałow czternaście, Konopi Zagon ieden, Jęcz
mienia Kawałow dwadzieścia y pięć, przy Stodole rzepą zacia
nych Lech pięć, pasternakiem Lech trzy, za Stodołą taka
o koło tey że Stodoły płoty złe, w tymże Siedlisku Sadzawka
iedna Cała, a druga po bok Budynku Zpolna. Wpolu Ozimn
pod Brzezinę Otachowka Zyta Sto dziewięć dziesiąt Sz
urgę Zagonow Wpolu Jarzinnym pod Zdzierzewo Jęcz
mienia Zagonow Dwadzieścia Osm. Wpolu Ozimnym
Jęczmienia Zagonow dwadzieścia dwa, Jarki Jarzyna
w Polu Jarzinnym Jarki Jaryn trzynaście, Grochu Jaryn
Ośmnaście, Ziatanki Jaryn dziewięć, owsa Jaryn Sto pięć
nice Zagonow dwanaście, Lnu Kawałow trzy y Pół Zsiep
ce Zagonow dwadzieścia. Ugor pod Dziegciewo nie nieoran
Tych wszystkich trzech polach Zresci Jm. Pana Jana Sier
skiego przez polowę, cum Pobus attinentijs et pertinentijs
Synu Jakubowi Winnickiemu wydzielaiąc Sest aqua quod
Traditionis connotationem ac Inventarij Conscriptionem
in Summa superius expressa Mille Centum Octo Sympl
Originali acpraemissione ab eadem proveniens
Lucris in Dicto expressis supradicto Winnicki Antonio
vincenti tradidit et dimisit In praesentia supradictor Nobil
per vocem in Actu Contenta Mtis pacificam possessionem
Judex Prosus Burgrabius wzp ad realem Zdzierzewo ta
Summa Originali quam praemissis ab eadem proveniend
ac pdnat ex Dicto expressar et in sublationem proces
adiudicandarum Consentiente Actato Jurevs

assignavit et ibidem eundem Pnosum Actorem reliquit
Decreti sui Executorialis vigore

Franciscus Szulenski B Castrens Plocens mpp

[illegible] capitulo [illegible]
Antony Winnicki Traditionem infrascriptam
in rem cujus interest servien in Bonis rufe
rius nomito Officiose p Infrascripticatus Gud
Burgrabium Castren Ploce expedito ac manu
ejus propria subscriptam reproducen ad Acti
candum Actisq psen Ingrossandum suscepit
in tenore sequen Inseras Originale vero
ejusdem Traditionis circa Acta relictum.

In Cro Ploce Ot 3tia in Crastino Festi San
ctorum Villi et Modesti Martyrum Anno
Domini 1744to

Traditio Bonor Za
chowo Major in Sorte
E Joannis Cieslinski
in rem E Winnicki
per EDCP Expedita

1743to.

170

Actum in Bonis Villæ Rykaczewo Magna Sorteg Rykaczewskyana die 13 interminis
descensionis Feria tertia post Festum Sancti Laurentij Martyris proxima Anno
Domini 1743to

Coram Spectabili Nicolao Francisco Kowalewski Burgrabio Castrensi Plocensi inspectia Honorum ac Nobilium Adami Parentis et Stanislai Filij Kopete
wskich Jacobi Prieuski Simonis Draminski Simonis Rykaczewski
Georgij Sokolnicki Jacobi Kownacki Balthasari Rakowski nec non
providi Nicolai Bartnik de eadem Villa Rykaczewo Actis Spectabilis
actui presenti adstantes Eundemq; acclamantes

Officium Actus Castrense Plocense Burgrabiale Condescensionale vide
licet Supra Scriptus Spectabilis Burgrabius Castrensis Plocensis in Virtute ac fundamento Decreti Judicij Officij Castrensis Plocensis Inter
Spectabiles Georgium Sokolnicki et Rosaliam de Rykaczewskie primo olim
Nobilis Stephani Kownacki adpotens Secundi nuptus Spectabilis Georgij Sokolnicki Conjugis nec non Balthasarum Margarethum et Rosaliam
Virgines Innuptas Rakowskie olim Nobilis Petri Rakowski ex olim
Nobili Marianna Rykaczewska progenitos Actores ab una Nobilis
Mariannam Prieuska relictam olim Nobilis Nicolaj Rykaczewski
Consortem Viduam Matrem Antonium Theodoram Margarethum
Catharinam ac Brigittam Virgines innuptas Filium et Filias Ry
kaczewskie Simonem ibidem Rykaczewski Jacobum Prieuski Stanisla
um Kopetewski Sortis Bonorum Rykaczewo cum attinentijs post olim
Nobilem Mariannam de Kwaszeborskie olim Nobilis Andrea Ryka
czewski Consortem haredyjsam quo vis possesores ab una Antonium Ry
kaczewski parte ab altera Actatos de actu ejus in Castro Plocensi
Spectabilis quorelarum Causarumq; Officij Judicijs ac Causarum exem
plionem una cum Continuatione Anteriorum Causarum indiem lode
ernam inclusivelq; Feria Secunda Ante Festum Sancta Margaretha
Virginis et Martyris proxime preterita Anno presenti lati quo
mediante Decreto Judicij Officij Castrensis Plocensis ad Bona Sede
Supra reunita Condescensio Spectabilis Burgrabij Castrensis Plocensis ex
injuncta et Aptato tempore assignata: itaq; die hodierna percepti
cium Actus Condescensionale partibq; determinata et hoc instanti
ratione Summarie Sephyrgentone in Bigamo impetrata gerinqua sinta Florenorum Polonicalium
per olim Nobilem Mariannam Kwaszeborska olim Nobilis Andrea
Rykaczewski Relictam Consortem Viduam Nobilisq; Rosalia charlian
na et Marianna Rykaczewskim pro hac Virginibq; in Nuptis ac olim
eodem Nobili Andrea Rykaczewski progenitis assignata absentiusve
Sexaginta per Nobilis Antonium Nicolaum et Catharinam Fratres
inter se Germanos olim memorati Nobilis Andrea Rykaczewski

cum olim eadem Nobili Marianna Iwasieborska progenitos Filios Ryka-
uskie eisdem prædictis Nobilibꝫ Rosalia Charlianna et Charianna
Rykaczewskim Virginibꝫ innuptis Sororibus Suis germanis ex eapa
olim Eorundē Nobilium Andreæ Rykaczewski et Mariannæ Iwan-
ska procedentibus modernis Concurrentibus inscripta pro finali p
missarum decisione ad Bona eadem Supra memorata Rykaczewo
Sortem ibidem Sittam cum athinentiis officiose cum Supra Scripti
Nobilibus ac prædicto Nli in actu Connotatus Condescendit ibidem
Condescendendo Fundata Sua Jurisdictione pacem et Securitatem p
cum actibꝫ officiosis debitam præstodire ac partes utrasq; ad
Comparitionem eidem Nli acclamare inciunxit quo intuo eidem Nli
scensionis acclamatorio pronaliter Comparentes et quidem Spec
orgius Sokolnicki Suo et Consortis Sui nomine pronaliter Nobilis
Balthasar Rakowski Suo ac Nobilium Margarethæ et Rosaliæ
kowskich Sororum Suarum Virginum Innuptarum nomine ibi
pronaliter citata Nobilꝫ Marianna Sniewska relicta olim Nobilis
Rykaczewski Consorte Vidua Suo ac Nobilium Antonij Theodori
garethæ Catharinæ ac Brigittæ Filij ac Filiarum Minorennium
Rykaczewskich nomine pronaliter Nlis Stanislaus Kopelewski p
pronaliter Nobilis Simon Rykaczewski pro interesse Suo tactu pronali
Nobilis Jacobus Sniewski pronaliter pro interesse vero Nobilis An
Rykaczewski per Ipsum Simonem Draminski pronaliter citatis
inscriptam Sufficienter utrarumq; partium Comparitionem: hoc
Officium Condescensoriale Ante omnia teneri partes utrasq; pre
re Jura et documenta idq; in Instanti asset et gravamina sua
rea Sua Jura et documenta produxit et Coram officio Suo Condes
soriali reposuit pars vero citata tantum in pte produxit tan
cium præs Condescensoriale terminum Eundem hactenus p
scensionis ad Feriam Secundam post Festum decollationis Sancti Joa
pxime venturam de Consensu utrarumq; partium limitavit prog
et distulit prout limitat prorogat et differt Conservando terminum
limitatione partibꝫ: ac tandem ex limitatione Feria Secunda post
decollationis Sancti Joannis ex Eadem limitatione inducta in pte
Eorundē Nobilium ac Antonij Rykaczewski nunc Comparentis Stanisla
wski actui ex limitatione ad tantum nec non Supra Scripti Nlis
actu Connotati pro definitiva decisione officium pastrense Plocen
Condescensoriale Condescendit Jura qq partibꝫ utriusq; Coram officio

Dutkowskie Nadratowska in assistentia maritꝫ

Condescensoriali reponere injunxit et quoniam pars Actorea videlicet
Gnsus Georgius Sokolnicki et Balthasar Rakowski jus petendi ad mas
sam Substantiæ olim Nobilis Mariannæ Kwasieborska olim Nobilis
Andreæ Rykaczewski relictæ Consortis viduæ concernit: nempe inscriptio
nem Super Summam Septingentorum quinquainta Florenorum Polonicalium
per olim eandem Nobilem Mariannam Kwasiborska olim Nobilis An
dreæ Rykaczewski relictam Consortem Viduam in personas Nobilium Mar
tiannæ Rosaliæ et Mariannæ Rykaczewskich Filiarum Suarum cum olim
Nobili Andrea Rykaczewski matrimonialiter progenitarum actis Cie
hanoviensibus Sabbatho post Festa Solennia paschæ in Anno Millesi
mo Septingentessimo # factam tum resignationem ab eadem olim Nobili Mari
anna Kwasiborska relicta Supra Scripti olim Nobilis Andreæ Kwa
sieborski relicta Consorte præinsertæ sortis hæredissa Super
sortem eandem prævia inscriptione Summæ Septingentorum
quinquainta Florenorum Polonicalium oneratam: in rem et perso
nas Nobilium Antonij Nicolai et Mathiæ Rykaczewskich cum olim
Supra memorato Nobili Andrea Rykaczewski Filiorum Suorum
progenitorum Actis iisdem Cichanoviensibus Feria Secunda post Domi
nicam Conductus Paschæ in Anno Eodem 1700 recognitam nec
non inscriptionem in Summam Sexaginta Florenorum Polonicalium
à Nobilibus Antonio et Nicolao Rykaczewskie ex olim Nobilibus Andrea
Rykaczewski et Marianna Kwasieborska procedentibus Filiis, in Capita
Nobilium Martiannæ Rosaliæ et Mariannæ Rykaczewskich Soro
rum Suarum Germanarum Actis itidem Cichanoviensibus Feria Secun
da post Dominicam Misericordiæ Anno 1701mo recognitam tum
quoque Nobilis Marianna Pniewska olim Nlis Nicolaj Rykacze
wski Mariti Sui Inscriptionem Reformatoriam Super Summam Ducen
torum Tynfonum in personam Suæ Servientem Actis Cichanoviensibus Feria
quinta in Crastino Festi Purificationis Beatissimæ Virginis Ma
riæ in Anno 1724to Recognitam demum Nobilis Stanislaus
Ropelewski in vadiationem Agrorum Super Summam Centum Trigin
ta Tynfonum ab Eadem Nobili Marianna Pniewska olim Nlis
Nicolai Rykaczewski relicta Consorte Vidua Super Agros ex Eadem
Sorte procedentes Anteriori inscriptione Materna obnoxios # factam
ad extremum Nobilis Marianna Rutkowska Nobilis Mathæi Nad
ratowski Consors Nomine Nlis Balthasari Rutkowski # Fratris Sui Germani # inscriptionem
Super Summam Sexaginta octo Tynfonum una cum provisione in personam Ejus
dem Nlis Balthasauri Rutkowski Fratris Sui Servientem # in eadem Sorte hærentem # de Actu ejus
in Arce Cichanoviensi Feria Secunda post Dominicam lætare quo
dragesimalem Anno 1722do per Nobilem Josephum Zmijewski

Super Sortem olim Nobilis Nicolai Rykaczewski importatam denig Prius Georgius Sokolnicki modernus autor assignem Juris Super Summa Quadraginta florenorum Polonicalium Nobili Marianna Rykaczewska vidue Cichanoviensibg Feria Secunda post Dominicam Jubilate in Anno 1719 in personam sui quaritam reproduxerunt citatq officium Condescensoriale revisis et consideratis documentis authenticis per partes #actionantem exhibitis officio suo Condescensoriali repositis ad Sortem eandem Rykaczewskyanam cum attinentijs variis oneribg oneratam revisionemq et lustrationem massae substantiae ejusdem Rykaczewskyanae sese contulit ac tandem ex Revisione et lustratione demum ostentatione Earundem partium inter se disceptantium vicinorum Earundem Bonorum massa substantia Rykaczewskyanae bene scientium officium pleno Condescensorium #nunc proxime exhibitq taxata ac constituta eadem substantia; Summa nisi quingentorum - octuaginta sex florenorum Polonicalium per hoc officium moderata attenta ~~Eadem~~ eiusdem substantiae moderamine Summa Quingentorum octuaginta sex florenorum Polonicalium modernis curentibg in tria Capita ligvidatam ex eadem olim Nobili Marianna kwasibonka procedentibg et gvidem Nobilibg Georgio Sokolnicki centum nonaginta sex florenorum Polonicalium per nobilem Marianam Rykaczewska Virginem adultam in statu provecta Cichanoviensibg in Anno 1719 de Cessam: Rosalia de Rykaczewskie primi olim filis Stephani Kownacki secundi nuptus adpleas Sui gij Sokolnicki Consorti totalem centum nonaginta sex florenorum Polonicalium et gveniam Nobilis Marianna de Prieuskie Relicta Nobilis Nicolaj Rykaczewski Consors Scripta bina manualia primum data in Rykaczewo die duodecima Aprilis in Anno 1719te Super Summa ducenta octuaginta Tynporum alterum veterahum et maculatum Super Summa quingenta florenorum Polonicalium admentem inscriptionis materna personam Nobilis Rosalia de Rykaczewskie primi olim Nobilis Kownacki secundi vero adpleas Sokolnicka Concurrentium per olim Nobilem Stephanum Kownacki priorem maritum #Suum in Rem perceptam Summarum: data pro de officium Condescensoriale propiorem Nobilem Mariannam de Prieuskie Rykaczewska citatam ad Comprobationem Juratoriam realitatis Eorundem Scriptorum cum uno deste Nobili Simili genere adinvenit aditur filis adrolisandum eidem Nobili Rykaczewska citata rotha pro officium pleno ipsi deprompta prasbitit cum Nobili Jacobo Prieuski Sa rente suo realitatis sciente tandem libera absolutione Summam primo gvidem Septuaginta Tynporum reducendo in florenos Nonginta alter quoq quinquaginta efficientium Centa quadraginta #florenorum Polonicalium ex clusa eadem Summa, tantum remiditatem Summae quinquaginta sex Pol #Juramento evitat

nis Polonicalium

Polonicalium eidem Gnsæ Sokolnicka Successoribus autem olim Nobilis Petri Rakowski et Mariannæ Rykaczewska procedentibus summam Centum nonaginta sex et quidem Nobili Balthasauro Sexaginta quinque et grosorum Decem Nobilibus vero Margarethæ et Rosaliæ Virginibus Innuptis Rakoskim Centum Triginta et grosorum Vinti prævia omni Securitate providenda uti summæ muliebris locatione in et pro Vilia Festi Nativitatis Sancti Ioannis Baptistæ in Anno proxime iminenti Ventura Eadem Nobilis Rykaczewska relicta olim Nobilis Nicolaj Rykaczewski Consors emundando possesionem seu potius hereditatem pupillorum suorum Coram Officio Castrensi Plocensi prævia recognoscenda in personam persolventis quietatione solvat et realiter enumeret idque sub pœna banitionis post Contraventionem in primis Iudiciis Castrensibus Plocensibus publicanda porro adtinet summam Sexaginta Florenorum Polonicalium per Eosdem Nobiles Antonium et Nicolaum Rykaczewskie Fratres inter se Germanos supra scriptis Nobilibus Martiannæ Rosaliæ et Mariannæ Rykaczewskim Sororibus inscriptam iam vero per Nobiles Georgium Sokolnicki de manibus relictæ olim Nobilis Nicolai Rykaczewski summam Viginti Florenorum Polonicalium per Nobilem autem Martiannam Rykaczewska Virginem plusquam Sexagessimum annum agentem itidem de manibus Nobilis Antonij Rykaczewski ipsius met inscribentis Decem Florenos levatas esse in tno Eodem Condescensoriali levatarum agnoscentibus reliquum vero summæ Triginta Florenorum Polonicalium Officium Castrense Plocense Condescensoriale decernit quatenus eadem Nobilis Marianna de Pniewskie Rykaczewska olim Nobilis Nicolai Rykaczewski Consors: Successoribus olim Nobilis Mariannæ de Rykaczewskie primi olim Nobilis Petri Rakowski Secundi vero Hędzyński Summam Vinti Florenorum Polonicalium Et quidem Nobili Balthasauro Florenos Sex grosos Vinti Margarethæ et Rosaliæ Rakowskim Sororibus Tredecem et grosos decem itidem prævia locatione ac simili recognoscenda in rem et personam persolventis quietatione Nobili vero Martiannæ Virgini Innuptæ in Sæculo provectæ decem Florenos Polonicales restantes Coram Eodem Officio Castrensi Plocensi in et pro Feria Secunda post Festum Sancti Martini Pontificis proxime Ventura solvat et Enumeret sub pœna banitionis in Ibidem Circa manifestationem in Causu Contraventionis publicanda luita per eandem relictam olim Nobilis Nicolai Rykaczewski pœna trium Marcarum polonicalium parti et Officio Condescensoriali toti parti Circa Solutionem Summarum Officio Condescensoriali in Instanti juxta prescriptum

prescriptum legis solvenda quo ad pretensionem Summa Centum Triginta Tynfo-
num Nobilis Stanislai Ropelewski inopignarantionem agrorum Eidem
relictae datae salvam repetionem eiusdem Summae Eidem Nobili R-
pelewski apud Eandem Nobilem Rykaczewska per quam est lavata Offi-
cium Plens in junget quantum vero attinet punctum Summae Sex-
ginta Octo Tynfonum per Nobilem Josephum Zmiciewski super Sor-
tem olim Nobilis Nicolai Rykaczewski inportatae Nobili Maria-
nae Rutkowska Nobilis Mathaei Nadratowski Consorti aut Balthasa-
ro Rutkowski cui Morum Competient juris viam vindicationis ejusd-
Summae apud eundem Nobilem Zmiciewski Officium Plens praecustodi-
quo ad Cathegoriam poena banitionis ex pte actorea super iisdem Citatis
tentae Officium Plen Castrense Plocense Sententiat decernendo quate
iidem Citati nunc Cumparantes omnes iunctim et insimul in Su-
tionem ejusdem Condemnationis in Castro Plocensi Ea in Causa obte-
poenam quatuor decem marcarum polonicalium parti et Officio C-
descensoriali per medium in Instanti solvant et enumerent et
niam parti in eodem tno satisfactum ab Officio vero Condescensoria
Exclementia Indultum proinde Cassata eadem Condemnatione Decreti
Plentis vigore

Nicolaus Franciscus Kowalewski Burgrabius Castren
Plocensis

Officium praesens Castren Capitl Plocen ad obta-
nem Illmi Georgij Sokolnicki et Baltazari Rako-
Decretum Condescensoriale in fundo B. Rykaczewo Ex-
in ter Ptes inferius nominatt officiose per infra-
cificatt G B Castren Plocen ex peditt nanu ipsi
subscriptt reproducens ad Acticand Actisq praesen
ingrossand suscepit in tenore sequen inseratur
Originale ejusd Dni circa acta Relictt
Actum in Castro Plocen Feria Tertia in vigil
Nativitatis Sancti Joannis Baptistae Anno D.
1744to.

Decretum Condescensionis
inter Gnsos Sokolnickie et ali
os Actores ac Rykaczewskie
et alios Citatos in fundo
Bonorum Rykaczewo

1749tio

prolatum

Actum in Bonis Eccl̃ie majoris id̃g in Trnō. condescensionis. Frā Secundā
pt Im̃ S. Laurentij Martyris proxā Dñi 6948tio. coram Nobs. Jacobo
Kosicki Burgrabio castrens. Kocien. in pertia 9.9. ac Nlis. Casimiro Wolelai
Burgrabij castri Bobrownic. Jacobi et Joannis Szachorowskich Stanislaj Bia-
łoskorsky. Francisci Strudzińskij, ac aliorū Nlium ad hoc specialiter congregatorū, nec non
Nlis Nris Gnalis. Nicolai Dominici Krzyżyk. de villa Bledzew. Vaithi et Jurati
eiusdē pacti — acclamare [illegible] Quibus dē. S. Bartholomæi in Fundamento Decreti
Castri Kocien. de actu ejus Frā dā pt Dnicam Culi Quadragesimam proxe in Illo gen-
Dnite Nlem Joannem Szachorowski Sicki abana, et Nles. Joannem Białoskor-
ski et Joan Szachorowska nuncupatos. Sittos et Judicem, pte ab altera Lati
gq̃ media de Dto. condescensio officij Nri Burgrabialis pro revisione. Documen-
torum mapam Substantiæ Paternæ et Maternæ in Bonis Eccl̃ie Nri sortibus
ibidem sitt afficien. per totum utrasq; reducendi et consignandi eorum, tum constitutionē
seu exdivisione justa et adequata portand Materna, alias Solution Dotis
de Bonis Paternis et Maternis Nlem Białoskorska concernen, nec non onerū q̃
quem intererit. Applicatione, insup Extensionū partiū ad se habitū dispu-
dicatione, et finaliter earum decisione injuncta, et sp̃e die hodierna in
Actu Judicij consolatē assignatū est. In Virtute itaq; Inclusi Decreti Cū
prasentibus Nobis Burgrabijs Castri Kocien. ex requisitione Partium quarum interest
vest ad Portam suprafatū condescendit, ibidemq; condescendendo Quatuor ibi
prius pace publica ac de supervisu Nlium promulgata, partes utrasq; ad hu-
comparitionem predicti Nlis acclamare injunxit, quo in Trnō partibus acclā-
matis. et quibusdā Nlibus Joanne Szachorowski pl. sittis et Judicem id̃g. et Nlibus
Nl. Joanne Białoskorski et Joa Szachorowska Judicem conjugibus in apā
Mantis Nri pl. Coram officio Burgrabiali comparen. et cēm juste contro-
vertente Lisq; controversijs. Partium officium Burgrabiale coram se inductis
exauditis Teneri partes utrasq; sibi et Nlem Joannem Szachorowski S. Area
quem Documenta habent. Ad comportationem Documentorū quorubis Mapam Sub-
stantiæ Paternæ et Maternæ afficien. id̃g in instanti tradiderit. Et quoniam
Nl̃is Szachorowski. Actor in parte Documenta comportavit, ex quibus tamen
comportatis Nullus Vestigij Substantiæ Paternæ et Maternæ officium Burgrabiale
habere potest, in quā Comportationē Nl. Joannes Białoskorsky sitis non persistit.
Proinde propiorem eidem Nl. Szachorbuski ad Evasionem juratoriam in eam Rotham
prius Documenta Nulla ad portionem Paternam et Maternam pertinentia exhibuit,
nec Nemini eadem extradidit, id̃g instanti Contendit, obtitit rotha superius
exprā. Nl. Szachorbuski, quo attento officium Burgrabiale eundem liberum
et [illegible] facta Tandem officium Burgrabiale ad revisionem adeamdem
Comporis, mapam Substantiæ Paternæ et Maternæ afficien. hinc contulit.
quibus revisis una cum Viris Bonorū Eccl̃ie Eandem Substantiam Mapa-
tam Paternā quā Maternā non nisi pro summa Mille Quadringentorum
Flor. Polon. Nempe Paternam Quadringentorum Flor. Polon. Maternam
autem Mille Flor. Polon. equaliter Nl. Szachorowski ad Nlā Szachoro-

rowska N. Joannis Białłoskorski Conte. concernens constituit, ex quibus
stitutis Summis Supra expressis et quid ex Paterna Centum Florenorum Pa
ex Materna Quingentorum Florenorum Polonicorum efficiens Sexcentorum Florenorum
Nli Evae de Czachorowskie N. Joannis Białłoskorski Conti. de Bonis Pater
et Maternis assignat, Dicta Quatenus N. Joannes Czachorowski Frat
Germanus in exdotationem Sororis Suae Germanae ejus Indicenti Actu
coram officio Castrensi Plocensi in et pro Crastino Festi Nativitatis S. Jo
nis Bptae in Ao deodante venturo 1744. praevia Summae ejusd
Bonis mundis et Liberis Locatione absque omnibus diffugijs et Protellationi
Solvat et realiter enumeret idque sub Poena Bonis in ibidem in Cas
Contraventionis. circa Mationem publicandae. In quo Termino Solutio
Nlis Eva de Czachorowskie Białłoskorska abrenuntiationem de Bo
Paternis et Maternis. Nli Joanni Czachorowski Fratri Suo Germ
recognoscat, postquam levatae Summam Supraexaratae Nles Białłosko
Conjuges N. Joanni Czachorowski Actt. de Sortibus per ipsos possesi
una cum Inseminationibus utrisque prout in Sua receperant possesion
in Una Septimana in praesentia Mlis et Duorum Nlium Condescendant, et
Sortes in possesionem Nli Czachorowski dimittant, facturi praemis
tam Nles Białłoskorscy Conjuges. quam Czachorowski Sub Poena Bo
nis. et Termino Publicandae in primis et proximis Judicijs Castrensibus
Terminis conservatur peremptorius. Luita per Partes utrasque Di
Trium Marcarum Polonicarum Parti per ptem Compensandae Officio Bu
biali injustanti Solvendae. In reliquis vero praetensionibus partibus
utrisque perpetuum imponit Silentium. Decreti sui Vigore.
Jacobus Kesicki Burgrabius Castrensis Plocensis mppria.

Officium praesens Castrensis Capitulo Plocensi ad Oblationem
Joannis Białoskorski Dicti Condescensionis in
fundo B. Zylinice major inter Partes inp
notandas per infraspecificatum Ex Bl. Ploc
praelatum expeditum ac manu ejus propria subscriptum
sequentem Inseratum Originale Ejus Circa Ac
relictum et reproducens ad Acticandum Actumque praesentem
ingrossandum Suscepit in
Incrto Plocensi Bapta F. 3 in Vigilia F. Nattis S. Joann
ad 1744.



Decretum condescensionis inter Mm Czacborowski & Białłoskorskie Conjuges. prolatum 1743 tio Sto

Actum in Bonis Rorwyżin in Termino et Loco per Inscriptos. Inscriptionem Compromissionalem assignatis. Feria Secunda post Festum Sanctorum omnium proxima anno Domini. 1743.

Coram Nobis Alberto in Mochowo Zoltowo Judice Castrey Plocen. per legates vbarg. in prescriptas. in scripto Judicio Super arbitro. Jacobo Rudowsky notario Nro. Plocen. a Parte actorea. Thoma Jarocensky Vicecastrano Vidzen. ex Parte Citata. et actorea. Jocatis Judicibus arbitris in presens. Sacrae ac Nobilium Simonis Zboinski Venerne Terre Dobrinen. Gabrielis Swięcicki Notarij Dis Dobrinen. Joannis marczki Bess. antonij Zboinski Jacobi Rutkowski Ludovici Podolski Stanislai Szymborski. Jacobi Rosa Zeuski. Josephi Borkowski Thome Slinski Jacobi Zakrzewski. antonij Osiecki Martini et alterius Bogusbeck. Joannis Dobrowski. aliorum Plurimorum Nobilium ad actum presens Congregatorum nec non Mris Nris Gratis Joseph. Christophori Pankowicz de Borkowo. authentici et Jurati ad actum presens acclamationem assumpti et omnes acclamantes.

Judicium Compromissionale Videlicet Nostrum Super arbitrer inscriptas una cum Nostris Arbitris Judicibus per Partes vbarg. in prescriptas vocatis in premissorum. inscriptionis compromissorialis Castellanus Castrey Plocen. Feria Tercia ipso die Festi Sanctae Hedvigis vidual Electae Dei anno presenti per Spes. Ludovicum Zboinsky olim S. adami Zboinski. vita functi Terrarum Sermonen. Sti antonij Trzcinski Consortem Legitimam in matrimonio Mris Simonis Zboinski Vicecomes Terre Dobrinen. Fratris sui Patruelis abuna. et antonium Radzinski Pate ab altera cognite. Qua medio ante. Partes vbarg. et quod S. de Zboinskie Trzcinska esse contubernalis S. adami Zboinski fratris sui et per inde fatorum ipsi Constitutionis esse vero S. Radzinski ratione sui Circumscriptionis et Creationis. obligationis plenam cognitionem. ac premissorum Deficam distinctionem totius et integre. Causa fuit. plenariam et finalem premissa grauis appellatione discutiendi. Potestatem. Judicii sui Compromissorialis Commiserunt. in virtute vbarg. premissa inscriptionis. Compromissorialis. ad Bona memorata bonorum per inscriptionem Supra scriptam Compromissionalem designatum. die hodierna mane Circa Solis. Ora Horis. Condescendit. Jurisdictionem Suam. premissorum data prius per vocem adstantis multitudinis et seruitate publica circa eiusmodi actus de lege seruanda. Fundavit. et partes. ad sui Comparitionem acclamare demandavit. Quo interim. Actorea Spa Ludovica de Zboinskie Sti antonij Trzcinski Consortes. olim S. adami Zboinski Stenbater dnesp. Sorore Germana. in absentia Spei Simonis Zboinski Pluerne Terre Dobrinen. Fratris sui Patruelis personaliter. Citata Simul et actorea Spa antonij Radzinski Respondentes. Coram Judicio Spes Compromissorialis Comparentibus et Seruientibus Contrauertentibus. quod Partium Controversijs Judicium pulsus Coram

Successoris Coram Officio Castrensi Plocensi praevia earundem marcarum Secu-
ritate seu inscribenda per mantum recompensa. Solvat et realiter enumeret.
Victorus est praemissa Idem Gnus Nadroski sub poena Infamiae quae
Decernitur et Terminus publicandae in primis Querelarum Castrensi Plocensi
Terminis post Contraventionem. Conservatur peremptorius Quita per
Citatum. G. Nadroski poena. Quatuor decem marcarum Polonicarum Parti et Iudi-
cio Totidem. parti circa Solutionem. Taxae Capitis sub rigore supra
scripto. Iudicio suo in Instanti Solvenda.
Albertus Zatrowski Iudex Castrensis Plocensis. Superarbiter per par-
tem utramque Inscriptus. [illegible]
Jacobus Kuiborski N.T.P. per partem actoream locutus arbiter [illegible]
Thomas Jaroszewski Notarius T. Plocensis ex parte Gnsi
Nadroski locatus Arbiter [illegible]

Officium praesens Castrense Capitis Plocensis ad oblationem G. Ludovicae Zborow-
skiae G. Antonii Trzcienski Consortis Decretum infrascriptum Compromissoriale
inter partes introcontentas praelatis manibus MM. Superarbitri et arbitrorum
Iudicum proprijs subscriptum reproducens ad acticanae actisque praesens ingrossans
Susceptum in tenore sequentis inserati originale eiusque Decretum
ca acta relictum.

In Cro Plocensi Fra Tertia in Crastino Festi S. Martini Ponti-
ficis proxa anno Dni 1743tio.

Decretum Compromissoria
le inter Gnosos Trzcinska
ex una et Antonium Na
droski ex altera parte in
B Rozwqzin prolatt
1743tio

Actum in Bonis Kroyczyno Feria Quarta in Vigilia Festi Sancti Jacobi Apostoli Anno Domini Millesimo Septingentesimo Quadragesimo Tertio Coram Gnoso Feliciano Kiszelewsky Burgrabio Castrensi Plocensi in Presentia Nlium Laurentij Niedrowsky et Antonij Dobroszelsky Necnon Mlis Regni Gnalis Providi Adami Sobolczyk de Bonis Głowina Authentici et Jurati Actuj Presens adstans et eundem acclamans.

Quiquidem Gnosus Burgrabius Castrensis Plocensis inhaerendo Legibus Rni de peragendis executionibus eo Nni sanctis, Satisfaciendo muneri Officij Suj Parendo additioni A Mco Antonio In Zakrzewo Zakrzewsky Dapifero Trrae Zawskrensis Vice Capitaneo Castrensi Pltus Plocensis ad infrascripta peragenda per expressum habitt. In virtute Dcri Executionis De Actu ejus Petricoviae in Judicijs Ordinarijs Gnalibus Tribunalis Regni Sabbatho post Festum Sancti Lucae Evangelistae proximo Anno Dni 1742do ac Condemnationis ejusq publicaonis In Judicijs Castrensibus Bobrovnicensibus in Trnis Querelarum Causarumq Officij Judicijs F. V. Ante Festum Sancti Francisci Confessoris proxima Anno Dni Millesimo Septingentesimo Quadragesimo Primo ex Instantia Gnosi Floriani Grabia Actoris Jure vincens Super Gso Alberto Rutkowsky et Impugnatoribus Bonorum Supra Scrorum Kroyczyna Actis Jure victis Respectu Summae Mille Quingentorum Tymphonum una cum provisionibus ab Ultima Quietaone retentis, nolle persolutionis, processu Causae de his latiore in se obloquens ad Bona Suj Scra processuata cum Supra Scris Nlibus ac praedicta Mti Condescendit, Jurisdictionem Suam Officio

procissa pace et securitte publica circa actus Ju-
dicios observari solitt fundavit, partes utrasq.
Actoream Jurevincenę quam Cittm Jurevictt ad Sup-
tiam ejd. Mti acclamare injunxit, ad cujus Mti
acclamaonem ptr comparens Gnosus Florianus J-
bia Actor reproducta supra scra publicata pen
Baonis de actu superius exaratt petijt execu-
nem de Bonis Cittt Jurevictt fieri et per agi s
naq in possessionem suam tradi, cujus affectaon
Officium Burgrabiale annuendo uti iam post su
secutt processum Nemineq Impugnante et Con
dicenę ad Conscriptionem Inventarij Condesco
Cujus tenor sequit talis Naywprzod Chałup
na wsi Chłopska, w ktorey mieszka Antoni po
dany, w tey Chałupie są dwie Izbie y dwie Kor
ki, w iedney Izbie piec obalony kafli niemasz,
Drugiey Izbie piec w patrzące kafle prosty, pr
tey Chałupie Chlewek, taż Chałupa ze szczętem
tak wewnątrz iako y powierzchu potrzebuie re
paracyi, także y kumin zły. ~~stożyny~~ Tenże A
toni Chłop ma żonę trzy corki y Chłopca sy
małego, nima żadney załogi, oprocz tylko ied
swoię własną krowę, robi sobą dni cztery n
bieta dni pięc, Item w drugiey Izbie miesz
Jędrzejowa wdowa ma corek małych dwie, ro
dni dwa ma także swoię własną iedną kro
Ciż poddani dimittunt, Item stodoła do tey C
łupy należąca dobra, do ktorey wrota nabiegu
z skoblami wrzeciązem y klotką bez kluczyk
wszytach snopkiem reparacyi potrzebuie, w
stodole słomy rożney możebyc naszesc for p
minus, y taż traditur, w polach zas tak o
mnym Jarzynnym iako y ugorowym tud

Łąkach y Lasach

W Siedliskach # erga Gnosum Joannem Rutkowsky
że ieszcze niesą dzielni od wschodu Słonca medie-
tas wydzielasię, aże natych grontach zasiewu
niemasz oprocz tylko corozni Ludzie siali, więc
Czwarty snop gdzie się tylko tyczy medietatis na
znaczasię Jmci Panu Grabi, & post cujus quidem
Inventarij Conscriptionem supra scriptam medieta-
tem cum Aedificijs hortis agris pratis sylvis bo-
ris rubetis Nemoribus piscinis piscibus aqua-
rumq quibus vis decursibus subditis supra scri-
eorumq cuncta obedientia per supra scriptum Mtem
Rni Gnalem providum Adamum Sobolczyk In-
tromissionem admisit pacificamq Possessionem
assignavit Dcri executoriali Vigore & Zaliże
do soli brania y pogłownego płacenia wpuł
należyc będzie powinien.

Felicianus Kisielewski Burgrabius Castrensis Plocensis
mpa

Capitane Bobrovnicene Terrae Dobrinene ad oblationem G. Floriani Grabiae
Traditionem infrascriptam in rem sui offerene servirene per infraspecifi-
catam G. B. C. Plocene, expeditam manuque propria eiusdem G. B. Subscriptam reducene
ad acticanae actisque praesene ingrossane suscepit in tenore sequenti inse-
ratur originale eiusdem Traditionis circa acta relictum
In Cro Plocene F. 2da post F. Dictae Annae Gentricis Nonnullissimae virginis Mariae
pxa anno Dni 1743tio

Traditio Sor-
tium in Bo-
nis Kroyczyno

1743tio

Actum in Bonis Hominibus ante portam
Civitatis Sclavonicalis quibus mensis
proxperis feria secunda postridie festi
Purificationis Sancte Virginis Marie
anno Dni M°CCCC°XLIIII°.

Coram Nobis Jacobo Dobrilli Burgabio
et assessore Civitatis in presentia Nobilium Alberti
Sylvestri de Rhenio Nicolai Chonstantini
Vasilevich nec non Ministerialium Communis
Providi Germani Petrizevich de Zelica an-
tiqui et duravi ad infrascripta specialiter
vocati quidam Jacobus Burgabius filius
et substitutus Nobilis viri Domini Marci Dandulo
Comitis Jadre, ut officialis Curie
fecerit pacem et securitatem cuidam mini-
sterialis de Lesa servo Comunis Jadre, ad
ejus requisitionem petito ministerialis accla-
mavit ad eius Curiam ac ea ratione proxime
expirans Jacobus antedictus Vasilevich, magnifici
de Mezzachis Jadre, olim Nobilis Comitis
Jadre Nicolai Foscolo Procuratoris
et Jacobus pro parte reprehendit
pro parte Sancti
Andree de Spalato anno 1473 in Curia Comitis
Jadre, ut Jadre condescendere
Ludovico Foscolo ac aliis successoribus Jadre
viriliter mente Dei Judicibus Jadre
et Jadre, ut Jadre Spalato
Jadre
Jadre
Jadre

Proinde Idem Generosus Burgrabius Castrensis
cum ne aliquod praeiudicium partibus inferre
[illegible] Causam praesentem cum toto effectu
ad Judicia Tribunalicia Regni Petricoviensis re-
misit, remittitque Serenissimum partibus utrisque in praeallegatis
Judicijs Tribunalibus Regni Petricoviensis conser-
vando peremptorium

Jacobus Dobrski Burgrabius Castrensis Plocensis mp.

Remissa ab Impugnata Executione in Bonis Harnkow

1744

Actum Executionis infrascriptae in B. inferius nominatae officiose per infrascriptum F. B. C. Plocensem expeditae de manu eius propria subscriptae reproducere ad acticanae actis praesentis in praesentia Juscriptum tenore sequente inserat originale eiusque actus Executionis circa acta relictum.

In Crto Plocensi idque sub celebratione Judiciorum Tra 4ta pro 27 purificationis F. V. Mariae pxa anno Dni 1744.

Actum in fundo Bonorum Luberadz idq. In Termino Compromissoriali Feria Secunda ante Festum Transfigurationis Christi Domini proxima Anno ejusdem Millesimo Septingentesimo Quadragesimo Quarto.

Coram MM. Jacobo Josepho in Małachowo Sokolnicki Notario Castrensi Plocensi utramq. partem inscripto Superarbitro Matthia in Niedziałki Niedziałkowski Pincerna Novogrodensi Gnosis Antonio Ragienski Camerario Terrestri et Vice Notario Castrensi Thoma Jaroszewski Vice Notario Terrestri Matthia Kosinski Burgrabio Castrensi Plocensibus in praesentia Gnosorum ac Nobilium Antonij Malewski Burgrabij Castrensis Plocensis Casimiri et Joannis Rogurskich Bartholomaei et Alberti Zakroeckich ac aliorum Nobilium ad actum praesentem Congregatorum necnon Mtis Rni Gnalis P. Simonis Jędrzejczak de Chudzyno authentici et jurati actum praesentem acclamantis.

Judicium Suprascriptum Compromissoriale videlicet Supranotati M. Superarbiter et GG. Arbitri Judices p. ptem infrascriptam Locati In virtute Inscriptionis Compromissorialis p. GG. ~~Joannem~~ Franciscum Nicki ob. Joannis filium Suo et NN. Alberti et Agnetis N. Alberti Zakroecki Conntes Gutkowskich ob. N. Josephi Gutkowski cum ob. N. Marianna Nicka quondam Adami filia matrimonialiter procreatorum filij et filiae Sororinorum Suorum p. quibus pacem Cavit nunc ab Una et Paulum Rogurski Suo et G. Rosaliae Nicka Supramemorati ob. Joannis filiae primi ob. G. Petri Bonkowski secundi ad praeteritos voti Suae Conntes p. qua itidem pacem Cavit nunc pte ab altera Coram actis Castrensibus Capitaneis Petricoviensibus F. 6. ante F. SS. Simonis et Judae Apostolorum proxima Anno praeterito 1743. recognita qua mediante eadem partes ad Lucidandam finaliterq. dispudicandam Causam et actionem Judiciariam ratione Summarum paratarum et rerum mobilium in quavis forma et specie fatis ob. G. Simonis Nicki Steriliter vita functi Suorum Rentarum respective Patrui germani derelictorum a Ge

p. ptes infrascriptas electis et Locatis Arbitris Judicibus

nerosis

Jms

Generosis Roguskie Ptensarum primo in Judicio Terrestri Zawskrzę vertent ab eodem Judicio demum ad Judicium Tribunalitia Rni Petrionicy devolutam in Superarbitrum Causaeq Ptate ~~Superarbitrum~~ Judicem ~~M~~ Suprapositum M. Jacobum Sokolnicki Notarium Castry Plocz jam ver arbitros per binos a qualibet pte quos sibi partes impetrare possent, videlicet suprapositum in fundum Ronor Luberadz pro die et tempore p M. Superarbitrum assignando locandos, elegerunt Impetrarunt et actu eodem constituerunt plenariamq potestatem et absolutam facultatem Causam Ptatam moderandi legalitatem Decretorum Judicij Terrestris Zawskrzę ac Transactiones Cognoscendi Juramenta cui intererit injungendi, attentandi Solutionem Summarum sive pensionum Censuum extraditionem rerum mobilium virtute porrigendi regestri ac cui quibus qbqris ecclesijs pervenerit adjudicandi rigores, pœnas irrogandi ac quid quid Negotium respectu Successionis post eundem ob. G. Simonem Nicki derelictae exigerit fecidendi concludendi ac finaliter partes nihil intactum relinquendo in quibusvis circumstantijs adjudicandi et negotium concludendi ac praecisa quavis appellatione sopiendi dederunt et concesserunt ac Nihilominus quid quid Suprapositus M. Superarbiter arbitris Judicibus decreverint et statuerint hoc omnia pro ratho et gratho idq Sub damnis Terrestribus simpliciter taxandis et in Casu contraventionis Suspensione in Judicio Tribunalitio Rni Petrionicy Suscipere et pati obtulerunt. Itaq Supranotatus M. Superarbiter Judex electus et Arbitri putramq partem per binos Impetrati et ~~p binos~~ locati p die hodierna p M. Superarbitrum (cui data facultas) designata ad fundum Ronor praesens Luberadz condescenderunt fundataq Jurisdictione Sua Judiciali ac p vo Mlis in actu notatis pace et Securitate publica actibus eiusdem de lege congrua praecusto dita Partes ad Comparendum Suo coram Judicio Compromissoriali acclamare eiusdem Mli ~~acclamare~~ injunxit Quibus Partibus equidem actorea G. Francisco Nicki ptr G. Agnete Gutkowski G. Alberti Zakrocki Consorte Actrice p eundem G. Zakrocki maritum nunc Contes ptr N. Alberto Gutkowski Actore ptr Citata

Gnosis

Ems 46 106.

Ems 103

L.J.C.

E. Paulo Bogusski et Rosalia Nicka Conjugibus ptr. Versti Sacerdos Vladislaus Wojciechowski Canonicus Cathedralis Vladislaviensis Decanus Strenensis Judicialis et Adm. Adam Michaelem Dzierzbicki Commendarium Ecclesiæ Strenensis nunc ejusdem Versti Magistratus ptr. Coram Judicio Compromissionali comparentibus et secum judicialiter controvertentibus, quibus controversijs partium judicium coram se inductis exactis tum Documentis ac Decretis in Judicio Strenensi hac in causa prolatis nunc ptes judicantes pensatis et consideratis, hinc quia causa repetita Summas ex Millium octingentarum Cypsij fatis d. E. Simonis Nicki sterilitur vita functi derelicta p. d. E. Joannem Nicki Parentem et Successores d. E. Josephi Bogusski ex d. N. Marianna Nicka quondam Zdanii Filia provenerat ad Judicium Strenense instituta et deinde in Judicio Tribunali Rei Petitorium p. E. Franciscum Nicki filium successores et successores nunc comparentes continuata ejus Debenturi causa, cui Actor eandem Summam sterilibus fatis d. E. Simonis Nicki derelictam circa E. Rosaliam de Nickie primi d. E. Petri Bonkowski adipsens dti secundi E. Pauli Bogusski Conjugem ex ejus primitiæ allegat et in præsentem suæ allegationis obligationem Summam Trium Millium Cypsij p. d. E. Antonium Bledzewski Capellanum et Actorem et Anna Kanigowska conjuges in plenam ipsigmet E. Rosaliæ de Nickie primo Bonkowska ex post Bogusska competentes Castrenses Lizahoroviens. Ord. S. ptr. Visitationis B. Mariæ Anno 1784. recognitæ reponit, quoniam do cæd. E. de Nickie Bogusska nomine Summam cæd. Trium Millium Cypsij in obligatione Actor Bonus exposita per Summam Decretum Judicium Strenense testamento ultima Voluntate ejusd. d. E. simonis Nicki Testatoris in Lubeadz die 12 Maij Anno cur. 1734. conscripto et eod. acta Castri Lapidis Notarii B.V. prædicti S. Margaretha V. et M. anno cur. 1734. obligatam pervenerit pro conventibus Ecclesijs variis et pijs operibus dispositam, circa re hæsitis et cum in vita cæpiens d. E. Simonem Nicki Patrem Suum gratificando Summam debilitatis ejus sibi donatam et ideo in testamento non specificatam esse infert, de Compensatione nemque Jurisdictionem subsequentis dispositionis se admittendam existimat Judicium attentis præmissis Testamento cui

Jms

L.J.C.

uti in Judicio Tenesti Zawskiej comprobato legali adinvento propiorem eandem E. Rosaliam de Nickie Boguska ad comprobationem eandem agnoscit Decernendo Quatenus comprobet in eam Juramenti Rotham prout non major Summa tantum eadem Trium Millium Tynpf qm in obligationem B. Lubecadz exposuit fatis Sterilibus ol E. Simonis Nicki circa ipsam remansit, eandemque in vita Sua Jd ol E. Simon Nicki ipsi adeoque sponte et libere dedit ac ex affectu Suo condonavit et applicavit ideoque non specificandam in testamento fecit et additur Mtis ad Rothisandam prestitit rotha supra expressa Deo et Sancta Jesu Xti Passione ita ipsam adjuvante qua comprobatione attenta Judicium Summam eandem Trium Millium Tynpf in obligatione Bonor Lubecad haerentem, juramento evictam ejdem E. Rosaliae de Nicki Boguska applicat et adjudicat. Quantum attinet Summam Duorum Millium Tynpf parata pecunia in deposito per dictum ol E. Simonem Nicki apud E. de Nickie Modernam Boguska relictam et testamento ultimae Suae Voluntatis supra dedata specificato, juramentoque Corporali per EE. ol Petrum Bonkowski et Superstitem ejus Conjugem modernam E. Boguska ac Adm Rdum Joannem Przyłuski Concionatorem Ecclesiae Sieneny ex Decreto Judicij Trnis Zawskiej in Trzewsko F. 2. pt F. S. Lucae Evangelistae Ao 1738. inr ol E. Joannem Nicki et MM. Gutkowskie ab Ure ac eandem E. Boguska pte ab altera lato, legalisato, pro conventibus et Ecclesijs in Suffragium absolvendae pro anima ejus missarum ac alijs pijs operibus et necessitatibus dispositam in pteque pro ejusdem Suffragijs per E. Boguska ad mentem testamenti distributam, teneri eandem E. de Nickie Boguska ad liquidationem erogatae ex mente testamenti pro ejusdem Suffragijs et necessitatibus Summarum computationemque quietationum de ejusdem instantanee prestandae et faciendae Judicium censet et quoniam ex nonnullis quietationibus repositis necnon regestus expensarum funebralium ac aliorum piorum operum producta patet ac probatum est primo Summam Centum Tynpf

inceptam

Tom 46

106

104

ni adytam altaris Petri S. Simeonis in Ecclesia Srenensi parochiali comparationem ac post Summam Nongentorum Quindecem Grossy et Sextarios Mensis pro variis Expensis ac necessitatibus pij operis Vitute testamenti et Ordinationis Nicki pcare S. Rosalia de Nickie Boguska ex summa Ducat Millen Grossy in eod testamento specificata exolutam esse Summam Nongentorum Octuaginta Quatuor Grossy et exhortationem ducat exponendo separate Summe Ducat Millen Grossy restare, Judicium attenta ratione erogatorum in pia opera et necessitates animae ad S. Simonis Nickis pagantur expensas, minutiores Summas conventibus et Ecclesijs inseruj specificat provenire videre arbitrat et D. Executor S. de Nickie Boguska Satisfaciendo dispositioni pie defuncti Patris Sui Conventibus Veluti, Mstibogodien, Lubavien Brzasnen, Skompen, Dobrinen, Cielsanowien, Lakien, Dobrowien, Rot Missionarijs in Oppido Mława Constitutis eiusd illorum Grossy Quinquaginta, necnon Parochis Ecclesiarum Parochialibus Gluchowien, Raigrod, Zagoc, Rikkey, Oppidi Radzanowcy, Kudzborien, Capitulari Lomzinsky, Supreen Dombrowien, Sannarien Mlotowien, Zielonen, Richtusen Lutocinen Gyzynen Szydlowien. Ennijcuien Praepositi ac Decani S. Broxidis, ac Conventus Rocen O. S. Benedicti tum Religiosis in Christo Patri Petro Sykt O. Radicator Conventus Rocen Presbitero eiusd illor pro Grossy quindecem Denar Dom. Ecclesie Sabinskie Altaristis Ecclesie Parochialis Srcen Grossy Viginti octo, indelate intra Spatium Duodecem Septimanarum ad manus Adquietationes tam delegatorum ex Conventibus gremiorum Parochor pro explendis animae ejusd dd. Simonis Nicki testatoris Trecesimis et Vicesimis mensis expendat restanti pecuniae ejusd Incisi Boguscy Conjuges eiusd illorum revehant distribuant Solvant et reddiderint nomen Executorum Judicij Subpena banitionis in casu contraventionis in premiis Judicij Capitij Rocen posteaq Duodecem Septimanas minuerit ad Instantiam Executoris Cujusvis in Testamento oppositi Sigetiam. Francisci Nickie filiastri testatoris Sive quavis alia Sine publizanda. Sine qua
Ex eadem restanti Nongentorum Octuaginta quatuor Grossy exhortationem duc
Summa

Jms

Summam Mille Quingentor Tynpf in Extractionem altaris S. Crucis in Ecclesia Frencensi Parochiali ac impositam decantandae qualibet Feria Sexta in hebdomada coram eodem altari pro animabus tam antecessor pie defuncti quam ejusmet Sacrificij missae persolvendique Census ac Summa Ducentor Florenor Polon ex originali eadem Summa Mille quingentor Tynpf designata super altaristam ejusque altaris et Organarium Obligationem Judicium Compromissoriale injungit Quatenus ijs Gnosi Rogusey Satisfaciendo dispositioni od. S. Simonis Nicki Summas apud Debitores ejus haerent Scriptis productis remonstratas, etque primam Quadringentor Quinquaginta Tynpf apud Illmum Adm Rdum Albertum Nicki Praepositum in Drobin ad aedes S. Praxedis existen Supra scriptum testamento ultimae Voluntatis od. S. Simonis Nicki et post fata ejus juramento legalisato Specificatam, alteram Trecentor Tynpf Originalem scripto Certo manuali in Stawiszyno die 23. Junij Anno 1730 per S. Stephanum Zaborowski in persona ejusmet od. S. Simonis Nicki testatoris dato cum pensione ad fata ejus in Summa Nonaginta Tynpf retenta in Supraposito testamento Specificata in agonem vitae pecuniae od. S. Simonis Nicki agnitas, ab ejus Debitoribus in decursu indilate Unius anni vindicent, ex quibus vindicatis Summis et in paratis apud ipsos relicta pecunia Summam Mille Trecentorum Tynpf efficiant conjungant et coagulent eandemque Summam pro pendendo Censu in absolvendo ut praemissum est obligationem testamento impositam etque altaristae dicti S. Crucis altaris per Octo Tynpf a Centum jam vero a Summa pro continuatione comparandi S. Crucis altaris Summam Ducentorum Tynpf (si quidem iam Centum erogarunt Tynpf) exparata apud ipsos existen pecunia per artificibus expendant Idemque altare quantocitius in decursu Duodecim Septimanarum honeste comparari de decurari curent cujusque erogandae Summae regestra et Contractus cum artificibus constitutos S. Francisco Nicki remonstrare tenebunt. Jam vero pro fundo et decantanda ad id altare qualibet F. 6. in hebdomada Sacrificij de requiem Missa

Ducentor

Imo

L. P. C.

Ducentorum Florenorum Polonicorum ex summa praedicta pro organario ex Nexu testamenti applicata in Bonis mundis et liberis locent Factura praemissa pars citata videlicet Gnosi Rogunsky idque sub poena Ramitionis, in Contraventionis in primis Judicijs Castri Plocensis post quilibet Contraventionem ad Instantiam cujus Executoris in testamento appositi seu G. Francisci Nicki terminus publicanda, Jam vero Scriptum Manuale sup Summam Ducentorum Tymp. p. G. Rochum Charzynski die 4 Martij Anno 1724. in Gradzanowo in personam G. Simonis Nicki datum ex rationibus Judicium suum praemoventibus pro Vindicatione ejusdem Summae cum pensione in satisfactionem taxae Capitis ob N. Matthiae Rojanowski pro eum ob G. Simonem Nicki interempti ex Bonis Rojanowo convertendae ad G. Francisci Nicki regulandum censet et idem instantanee extradendum ad manus ejus injungit, et extradit. Nihilominus hocce Judicium Compromissoriale Considerato eo quod Successores ejusdem Nominis ob G. Simonis Nicki Neriliter Vita functi a Summis derelictis alienarum Satis beneficiata G. Rosalia de Nickie moderna Rogunska pro ob G. Simonem Nicki esse apparet ac ex alijs se praemoventibus rationibus, non posse G. Rogunska Summam Dotalem ex Bonis Rojanowo qualicunque juris titulo ipsam Concernente praetendere arbitrato Patrueli beneficio impetrandae esse contentam declarat Successores vero ob N. Josephi Sukowski ex ob N. Marianna Nicka progenitos post pacificationem taxae Capitis ad aequalem cum G. Francisco Nicki Successionem Sectu Rojanowa post ob G. Simonem Nicki relicto competere debere declarat. Lita pro utramque partem poena Quatuordecem MM Polon. Parti per partem sibi abinvicem compensanda Judicio vero instantanee solvenda Decreti praesentis vigore. # proveniente per Florenos Sexdecem

Jacobus Josephus Sokolnicki Notarius Castrensis Plocensis per Partes utriusque Inscriptus Super Arbitrium

Matthias Niedziałkowski Pincer. Novi Arbiter locatus

Antonius Bagienski Cmnus Dnus et Vmus Crenensis Plocensis Arbiter locatus

Thomas Jaroszewski Notarius Terrestris Plocensis locatus Arbiter

Matthias Rosinski Burgrabius Castrensis Plocensis Arbiter locatus

officium praesens Castrenae Capitanae Plocenae adroblationem D. Pauli B[illegible]
gurski Decretum infrascriptum compromissoriale pro infraspecificatis M[illegible]
per arbitrum et [illegible] arbitros interpartes introcontentum in B. inferius mo-
nanae officiose platum manibusque eorundem M. super arbitri et [illegible] arbitrorum
prijs subscriptum reproducenae ad acticanae actisque praesenae ingrossando
suscepit in tenore sequenae (inserati) originale eiusdem decreti ad
acta relictum.

In Cr̃o Plocenae feria Quarta post Festum Sancti Thomae Apostoli
pr̃a anno Dñi 1744to.

Dominum in Bonis
Liberadae prolatum
A 1744
In Castro Plocensi
[illegible]
A 1744to
In Castro Plocensi

Ems 46

106

Actum in Bonis Villa Gosetizno Karpiczno Sorteg Illum
partim d Josephi Wierzbicki hereditaria seu portus Ar
a deserta nunc possessioni Illum Joannis Adami et
Thomæ Wierzbicki et Hyacinthi Goszczyńskich Subscr
Jdg in termino Condescensionis Fena Secunda pt Dominj
Esten Vbi de pri die Anno Dni 1744to
corum S. Nicolai Francisco Kowalewski Burgrabio Costre
Z Plurig Jurato in presentia Generosi Joannis Kowal
Ex Illum Joannis Valentini Josephi Adami Wierz
bicki Hyacinthi Goszczyński Nicolai Rutkowski ac
Alionum Illum Ad Actum presentium congregatorum
nrr. provide Domini Joannis Josephi de Rutkowo Rutkowski
Ord Illi Actui Jpsi ad Actum cum decreto eadem die
Officium presens Castrense Plocense Condescendit de
desiderio eius Juris Regij et Castrensis Plocensis fori
dimento ac Virtute Decreti Cl Plocensis de Acta die in Castro
placensi in termino quindenali Consorum Officij Judi
cijs ac Causarum Exemptionum ejusdem Officij Judi
Actorum Causarum in Diem hodiernum Incidentis
Fena Secunda ante Festum Sanctæ Margarethæ Virginis
et Martyris Anno proxime preteriti Ad Acta 1743to Inter
Illum Antonium Wierzbicki olim Illis Mathiæ Wierzbi
cki cum olim Illi Catharina Krzywicka progenitum Ex
Ex una Ad presens Illis Nicolao Rutkowski Consortem Actri
cum ab una et Illis Spectatum et Josephum Fratres inte
Germanos olim cum Illis Mathæ Wierzbicki Illum
Illi Catharina Krzywicka Jtis progenitos Illum Wierz
bicki Sortis Bonorum Goszczyno Karpiczno Hereditarios
non Joannem Adamum et Thomam Wierzbicki Hijus
thum Goszczyńskiem ex prænarrata Sorte Possessionis pote
ab altera citra et ultra Semitæ Dictæ in Sorte cad
Bonorum Goszczyno Karpiczno provenien ac non
centonarum restimentum ac alia rerum molli
cum post Fata olim Illi Catharinæ de Krzywicz Wierz
bicka derelictarum per Illum Antonium Wierzbicki
Ab hinc ex pars Illa Quærelosum Actrix quo medium
ta Condescensio Generosi Burgrabij Castrensis Plocensis
per hoc Decretum Castrense Plocense Ad Bona ad
Goszczyno Karpiczno: pro revisione Jtem et Conspe
tione Fortunæ Paternæ et Maternæ per quitq Summa Do
talis Solvi debet et cognitione præmissorum ac dilucida
tione circumstantiarum Capitalis Tempore optimo per
Officium eiusdem Castrense Plocense Condescendit
partibus determinata Hac Officium presens Condescendit
le die hodierna in Acta contenta ad Bona cum memorato
Goszczyno Karpiczno eundem dit Hac Condescendendo

Quo in Termino Liet quig Nlis Anna de Wierzbicka Nlis Nicolai Kutkowski Consors moderna Actrix Inscriptionem Super Summam spillæ Florenorum Polonicalium Imorum et Personam olim Nlis Catharinæ de Czepanska Wierzbicka Matris Suæ ab olim Nli Mathiâ Wierzbicki prothume manitæ: Parente vero Suo Actis Castrensibus Plocensibus feriâ quartâ pt Festum Sancti Spiritus Sanctificis et Confessionis in Anno 1700 Factâ ac pgtâ per olim eumd Nlem Catharinam de Czepanska olim prædicti Nlis Mathiæ Wierzbicki Conjugem Matrem in Viduali Statu existentem Inscriptionem Castrensem Plocensem feriâ quartâ pt Dominicam Rogationum in Ao 1723tio Super Summam quadringentorum Typhorum et Summa eumd Spillæ Florenorum Polonicalium provenient per olim maritum dictæ Inscriptæ in rem et Personam Nlis Annæ Wierzbickæ Filiæ Suæ Uxoris Inscriptæ Nlis Adami Wierzbicki Conjugis nunc Comparentis resignatâ per Ipsum nat eumd Nlem Adamum Wierzbicki maritum respectum ejusdem manuale scriptum Super Summam Trigintà Typhorum per olim eumd Nlem Catharinam de Czepanska Wierzbicka matrem Actricis Matrem in Simili Statu existentem ejusd memoratæ Nli Adamo Wierzbicki Genitori Suo de dictâ in Dominio Ao 1719 dictâ per eumd Actricem matrem realitatis agritium tum quod Nlis Joannes Wierzbicki modietatis Sortis Jure quæsitæ Jure alterius per olim eumd Nlem Matthiam Wierzbicki Parentem Actricis primum quig Super Summam Sexagintà Typhorum manuale scriptum cum expressione Wierzbicki dictæ et Anno quo supra Nli Joanni Wierzbicki in Ao 1724to per eumd Nlem Castrens Plocens per oblatam Alteram Super Summam quadraginta Typhorum coram Actis Castrensibus Plocensibus in Ao 1702 in Personam Lis Servientis quorum et quorundam Nliem Alberti Szczuckiego Super Summam effectum Durante Termino quinquagintà Typhorum Actis Superius Anno 1705to Feriam olim Nlem Casimiri Karpinskiego Super Summam trigintà Typhorum Actis Castrensibus Plocensibus in Anno 1711 resignatâ per olim eumd Agrorum possidentes tenutarios Respectores Actorum Specificatos olim Nlem Albertum Szczuckiego et Casimirum Karpinskiego Actis Castrensibus Plocensibus in Personam eumd Nlis Joannis Wierzbicki Ad Presens modietatis prælibatæ Sortis

Juris quaesitoris praecommissas denique Nlis Martinus et Jose-
phus Wierzbiccy Principaliter citati quietationem Castren-
plocensis a Nli Vladislao Slonkowski ex Summa Tre-
centorum Triginta Tymphorum Decreto Judicij Officij Ca-
strensis Plocensis Adjudicatae Ad extremum Complana-
tionem seu Intercissam in Fundamento Inter Nlem Ma-
thaeum Gyczinski Summae Sexcentorum florenorum
ex Sorte Wierzbiccianae Ipsorum haereditate in vim Do-
tis post olim Nlem Hedvigim Wierzbicka principali-
ter eorumque Citatorum Amittam Concurrentem ab una
et Nlis Martinum et Josephum Wierzbicki praeta-
ctae Sortis haeredes parte ex Altera in vim provisio-
nis ac Processus a Summa Orginali Sexcentorum
florenorum per olim eumque Nlem Mathaeum Gyczin-
ski praetensa Decretoque Judicij Officij Castrensis Plo-
censis Cum Poena Luita ijque olim Nli Mathaeo Go-
sczinski Adjudicata; Summa Centum viginti Tym-
phorum pacificatae de data eiusque in Malachowo
die quarta Julij Ao 1738 conscriptae nec non Contra-
ctum intuiti resignationis Sortis Inter Nlem Joannem
ab una et Nlem Martinum parte ex Altera ab
utrimque Wierzbicke de data Plociae 16ta Julij in
Anno 1738vo in vim Constituti medietatis praetactae
Sortis Wierzbiccianae pretij Confectum: eaque Jura sua
et Documenta supra expressa et connotata Coram Ju-
dicio Officij Condescensionalis citati repugnarunt.
Itaque Officium Condescensionale revisis Juribus et Consi-
deratis Documentis per citatos repositis enumeratisque
oneribus tam Paternis quam et Maternis ex quibus rea-
litas eorumque onerum apparet Ad Summam Mille
Ducentorum quinquaginta Tymphorum reperientibus et
~~Adinventis~~ in Termino eaque Condescensionis per hocce
Officium Condescensionale liquidatis exclusis Jisque
Adinventis oneribus nempe Summa Mille Ducen-
torum quinquaginta Tymphorum Super onera liquida-
ta per olim eosque praefatos Nlis Mathiam Wierzbicki
et Catharinam Ciesielska Coniuges Actricis et Prin-
cipaliter Citatorum Parentes facto Creditoribus Ante
hac delitto Jam vero ex remanenti Summa quadriri-
gentorum quadraginta octo Florenorum Polonica

polonicalium ex parte ad Alium Spectabilem Joseph et Sto
na Nierzbicka de praesens Ruthenicalia Pratorum et oro
nis in toto Capita Secundum Proportionem Ascendente equa
li lance devolutis et emergentes Tabellis eorum et Re
gionum Alis Anna Nierzbicka Alis Nicolai Ruthenici
Consortis Centum Triginta Sex Florenorum Polonicalium et groschorum decem proportionate ex Inscriptu
ne Sr. eterna apparentium et substantia autem Pato
na Bonorum Descriptionis Scriptionis Scriptionis Scripta
reperiente Summa Centum Sexaginta Sex Flo
renorum Alis Polonicalium in vim Datis Generalis
li concordat per moderamen Advocatum per Officium Condescen
sionale moderatis efficientem Decentem Honorario
ta Sex Florenorum Polonicalium et groschorum de
cem Alis Josephus Pratter nati mixta Consortis
Sua et Joannes Nierzbicki nunc Denis graptus
ego aliter et insimul ambo ejus Alis Anna de Nierz
bicka ad praesens Ruthenicalia Anna Actrici Coram
Officio Castrensi Plocensi in et pro Vigilia Festi Nativitati
Sancti Joannis Baptistae primae Dominicae Centum Omni
bus videnda ejusque Summae uti mutuatis locatoris
et recognoscenda in Personas Persolventium quieta
tione Solvant et realiter emunerent Deq Tabellionis
Bonorum in Casu Contraventionis in Illis circa Mani
festationem publicanda lucta per ego Alis Nierz
bicka Actas Bona Primum Marcarum Polonicalium
parti et Officio Condescensionali tali parti circa Tabel
lionem Summa Officio vero Condescensionali In Instan
ti Justa Praescriptum Legis Advenda
Quo Spectat praetensiones respectu Interceptionis In
ventionum vestium ac rerum mobilium Patris Alis
Alis Catharinae de Crasnianskich Nierzbicka Actricis
Matris derelictarum per Actricem praetasatarum in
realitate non turbatarum: proinde ex adest Alis
Martinus et Josephus Nierzbicki Simpliciter Citati
in eam Juramenti Ruthenici uti nullum Inventarium
nec vestes post Fata alias obiit ejusq Matris Actri
cis acceperint nil quidquam ex rebus mobilibus
participarent et Additi Suprascriptis Alis Actricis pra
sens Adstans et quorum Inventarium prout de hoc
Officii Condescensionale praefatus ego Alis

Ales Wierzbicke liberis facit et pronunciat Decreti sui vigore

Nicolaus Franciscus Kowalewski Burgrabius Castrensis Plocensis Juratus.

[illegible]

Decretum Condescensionis
Inter Nlis Annam Wierz
bicka Nbis Rutkowski
Consortem et Wierzbicki
in Fondo Bonorum Go
szczyno 18

1744
Ao

Praesens Castrensis Capitaneus Plocensis ad oblationem Nlis Nicolai Rutkowski Decretum infrascriptum
in Bonis inferius nominatis inter partes infranominandas per infrascriptum G. R. C. Plocensem ex
pedit ac manu eius propria subscriptum reproducendum ad acticanam actis praesentis ingrossandum suscepit
in tenore sequenti inserat originale vero eiusdem Decreti circa acta retinetur.

In Cro Plocensi Feria Quarta post F. SS. Vitti et Modesti Martyrum proxima Anno Dni
1744to.

Actum in Bonis Turza Major ~~nunc~~ deserta Sorte ad praesens per Gnosum Bartholomaeum Mostowski possessa Feria Secunda post Dominicam Misericordiae proxima Anno Domini 1744to Coram Gnoso Feliciano Kisielewski Burgrabio Castrensi Plocensi in praesentia Nlium Alberti Krzywkowski et Mathiae Zmijewski nec Non Mlis Regni Gnalis Providi Francisci Matusiak de Bonis Lyowie Authentici et Jurati Actui praesentis Adstantis et Eandem Acclamantis

Qui quidem Gnosus Burgrabius Castrensis Plocensis inhaerendo legibus Regni de peragendis Executionibus Sanctis Satisfaciendo Muneri Officij Sui Additionique Sui a Officio Castrensi Plocensi habitae Insistendo ex Requisitione Officiosa Gnosi Jacobi Uzdowski Praefecti Regiminis Gvardiae Sacrae Regiae Majestatis et Reipublicae Vigore Decreti Seu potius publicatae poenae Banitionis in Lucro Solutionis Subsidij Charitativi ex Suprascriptis bonis Turza Major Sorteq nuncupata P. Alberti Kosienski et Fabiani Jablonowski provenientis de Actu ejus in Castro Plocensi in Terminis Querelarum Causarumq Officij Judicijs ac Causarum Exemptionum una cum Continuatione Anteriorum Causarum in diem hodiernam Incidentibus Feria Secunda Ante Festum Sanctae Margarethae Virginis et Martyris proxima Anno Domini Millesimo Septingentesimo Quadragesimo Tertio Super Haeredibus et Possessoribus Bonorum Turza Major Obtentae ad Bona Suprascripta Condescendit Jurisdictionem Suam Officiosam praecustodita prius pace et Securitate

tate publica circa Actus Officiosos Observari Solito fu
dabit partes utrasq tam Actoream Iurevincentem
quam Citatam Iurevictam ad Sui praesentiam eiusd
Ministeriali acclamare iniunxit ad Cujus Mtis
Acclamationem pltr Comparens Gnosus Josephus
Wolski Servans Regiminis Guardiae Sacrae Regiae M
jestatis Ordinatus Plenipotens Reproducta Supra
scripta Publicata Poena Banitionis de Actu ~~Supra~~ Supra
Connotato petyt Executionem de Bonis Citatorum
Iurevictorum fieri et peragi et ad Conscriptionem
Inventarij Condescendi Affectavit Cujus Affecta
tioni Officium Burgrabiale Annuendo ati in re
evidenti adhaerendo legi publicae et Justitiae nem
neq Impugnante nec Contradicente Tertiam pa
tem Suprascriptae Sortis in Omnibus tribus Ca
pis absq Inseminationibus utrisq et aedificijs a
Oriente ~~in Summa~~ Charitativa pro Rathis Undi
cem retenta et processu ad Summam Centum
Inginta Quinque Florenorum Polonicalium gros
rum Viginti Sex Obulorum ~~Trium et~~ Semiquatuor
reducta tradidit et in pacifica Possessione Tertia
tis Sortis, memoratae tam Arearum Agrorum pratorum quam p
~~viorum quibusvis decursorum~~ Silvarum et id genus
ce Nitis adstantis reliquit Intromissionem adm
do Decreti Executorialis Vigore

Felicianus Kisielewski Burgrabius Castrens Plocen
mpr

Traditio Bonor. Iurzo
in psonam G. Uzdowski
Praefecti Guardiae S. R. Mtis
Serviens

1744to

[illegible]

Actum in Fundo Controverso Bonorum Cza-
słowo et Rumotka Feria Secunda post Festum
Sancti Bartholomej Apostoli proxima Anno Dni
Millesimo Septingentesimo Quadragesimo Quarto

In presentia Prosor et Nobilium Josephi Mesarzewski
Judicis d Sigismundo Grabowski Alberti Gumowski Bur
grabiorum Castren Ciechanovien Domd Jarosławski Vicesta
rij Ors Plocen Alberti Kluszewski, Antony Glezer
Simonis Stachowski, Fabiani Mrozewski, Jacobi Cazien
ski, Lucæ Cichowski, Domd Zarnowski, Casimi Janowski Ludo
vici Olszewski et Pabianowski Francisci et Jacobi Olszewski
et Aliorum Nobilium Ad Actum presens congregatorum Nec non
Ministerialis Ars. Gnatis Prowidi Andreæ Augustiano
vijz authen et Juratis Actum presens Acclamantis
Judicium infrascriptum Condescensoriale videlicet Officii
Succameralis Vsogrodien Judicio Terrestre Palatina
to Plocen Officium Castren Ciechanovien Insistendo Decre
to Plocen Officium Castren Ciechanovien Insistendo Decre
to Judicij Terrestris Ars Petricoviens de Actu Die Petricoviæ 8
bris in Vigilia Festi Sanctorum Simonis et Judæ Apos
tolorum Anno Dni 1743to Inter Prosos Glinskie Bonor Roma
num Adres Actores ex Una et Admodum Reverendum
tonium Pawlikowski Congregationis Nepionis Domus Plo
cen Ac totam Congregationem Bonor Oeis Łowo Depre
sores Citt et Actores ex Altera Illustrissimum Relsimum Anto
nium Sebastianum de Dębowa Zora Dębowski Episcopum
Plocen Adcitt parte ab altera Lato quo mediante Decre
Condescensio Officior Succamerariorum et quidem pro Parte
G.G. Glinskich Plocensis vel Ciechanovien aut Exercitu
men vel Varsavien qou nuper sive Detinen vel Vsogro
drien pro parte Domus Nepionis Plocen Ciecha
novien vel Plocen aut Executimen vel Vsogrodien
aut Lascicien nec non Judicior Terrestrium Aut Officia
rum Castren et quidem pro Parte G.G. Glinskich Plocen
vel Luben Aut Ciechanovien vel Rosanen sive Lude
cij Terrestris Lauskien aut Plocen sive Ciechanovien
Pro Parte vero Domus Nepionis Plocen Ciechanovien
aut Plocen sive Executimen vel Vsogrodien aut Detinen
pro die hodierna est adinventa Codem Decto prædicto
Eidem Officio Succamerary Aut Eor Camerarij Ad Una
Officium Camerarius vel Camerary a qua Cauſa Parte Con

B ducendæ

De Fundis et Pratis inter Bona Oscislow et Ron
Controversis Inquiret Ductum Si opus fuerit tam
Documentis qm Inquisitionibus expediet Scopulos
Antiqui fuerint reserabit et revidebit, Signa Gra
lia ubi fuerint observabit Novos eriet Partes dis
tabit et Parti Ductum Lucranti ad mentem Statuti
time Scopulo pstandum demandabit et expediet,
vero Castrens sive Judicia Terrestria Unius ubi de
rum ubi tres absentia non obstante dum modo Un
Judicium, vel Officium aut Unus Mficus Judex ve
cialis in Fundum praeallegatorum Bonorum pro
Eodem Condescensura vel condescensurus adsit,
damnis quibusvis pretensionibus ac violentiis
ti per Partem Adtentatis et illatis Investigabit
quisitiones eo Nomine expediet Compensation
Cuj et a quo competierit pstandam demandabit
ramenta Si opus fuerit expediet Partesq in Om
pretensionibus Nihil intactum relinquendo Salva
nisi a definitiva Sententia Parti gravatam se se
li apellatione reservata decident disjudicabunt. C
pensabunt et moderabuntur. Decreto fusius in
quente Ad fundum Controversum Suprascrum
scendit Jurisdictionem Suam pvia omni Secu
publica per Ministerialem in Actu Contentum
davit post qm fundatam Jurisdictionem Sua
Partes Eidem Mle ad comparend acclamare d
davit ad Cujus Mlis acclamationem Partibus Ipsi
quidem Actorea Simul et Citt G.G. Alberto et Ig
Glinskie Bonorum Romoka Haeredibus per G. Alb
Glinski Fratrem Natu Majorem Suo et Fratris
Natu minoris Nomine pster Citata Simul et
rea Admdum Rdo Antonio Pawlikowski Congr
nis Missionis Domus Plocens Praeposito Superiore
rum Oscistowo Possessore Sud et totius Ejusd Domus
gregationis Missionis Nomine pster Illustrissim
Rdissimo Antonio Sebastiano a Dembowa Gora
wski Episcopo Plocens per Pen Illustrem et Rdi
Casimirum Rokitnicki Archidiaconum Pultovien
alem Gnalem Plocens adcitato Mfico Alberto
wski Dapifero Lucovien Bonorum Mlocka Posse
per Gnosum Simonem Stawkowski Bonorum Eorum
Oeconomem Mfica Bogumila Mlocka Virginis

Innupta olim Nobili Stanislai Mlocki Pincerna Plo-
cens Filia eorundem Bonorum Mlock Hæredis & Gro-
suum Sigismundum Grabowski Plenipotentem Inscrum
Nobili Josepho Mlocki Pocillatore Horodlien Bonorum
Mlock per eundem Nobilem Thoma Zielinski Succane
rarida Zemscen Bonorum Zarwasz cum Attinentijs Hæ-
rede et Possessore per D. Albertum Kluszewski D. Thoma
Chinowiecki Bonorum Chinowiecki Hæredes et Possessore p.
D. Antonium Glinski Hæredibus et Possessoribus Bonorum
Gumowa Adiatis p. D. Albertum Gumowski Burgrab
um Castren Cechanovien Suis et Aliorum Hæredum
et Possessorum Nomine prter Comparentibus Judicium
Obtatum Adventus D. Camerary Granicialis Plty Plocen
Actum Fcria ad Crastinam diem reclamare mandavit
tandem Feria 3tia ~~pro~~ Supraseri Actus in Crastino Ad
veniente D. Juliano Josepho Karczewski Camerario gra
nicialis Plty Plocen resumpta Jurisditione Sua Par
tibus Eydem comparen teneri easq Partes Satisfacere
Decro proallegato Publio in pucto Aditaenus Collate
ralium idq instanti Officia Condescanzorialia Plocen
et Visegrodien Succamorialia et Judicia Terrestre
Plocen ac Officia Castren Cechanovien Sententiant
Et quoniam attitarunt, Proinde easq Partes utrasq hoc
dem Judicium Liberas facit et pronuntiat etulterius
Causam prosequi mandat In prosecutione Controver
sijs Partium Exauditis Officia Succamorialia cum Ju
dicio et Officio Condescanz ad revisionem ductum dese
Contulerunt et primum ad ductum Partes Actored et
Citt D.D. Glinskich incipiendo ab Angulari Scopulo Bona
seu Hæreditates Mlock Gumowo et Romotka distin
guentibus Scopulos quatuor Pars Actorea remonstravit
quos Possessores Bonor Gumowa ac N. Stawkowski Bo
nor Mlocka Collateralium Administrator pro Triangulo
Bona supra memorata Mlock Gumowo et Romotka
distinguenti agnoverunt probandoq Eum Triangulum
et concurrentiam primipar hæredit reproduxit Ead
Pars Actorea Decrum Judicij Civ Lanckoren in Pris
Communibq Tribus Riedzkorien Feria 5ta post Festum
Sancti Vincentij in Junio Ano 1582 inter Hæredes
Bonor Mlocka Actores et Hæredes et Possessores Bono
rum Gumowa Collaterales ad aspiciend parietem et
divisionem Bonor Romotka aditatas ~~Secretam~~
Remissionis ad Campum hoq in loco Concurrentias
Bonor Romotka Mlock et Gumowo probavit Contra

gred

Quod documentum Possessores Borum Oscistowa
testati sunt Hæredes vero Bonorum Romoka Circa
præmissam Authenticam probationem reprotestati sunt. Item
recta linea procedendo monticulos insimul quatuor
quibus tam Suprascris Angularibus quam parietalibus res
nulla reperta Signa metallia. Item Circa vadum mo
culos duos parvos vix notabiles in quibus Apertis Ni
reperiebatur Item post vadum in loco dicto wielka
Scopulos duos Bona Gumowo distinguentes quos pro
pulis omnes agnoverunt et in reseratos nihil repe
ac post Via in Sinistram Eundo Scopulos Septem
reseratos Sed pro Scopulis parietalibus Bona Gum
distinguentibus agnitos in quo loco Pars Actorea rep
duxit Lucrum ex parte Hæredum Bonorum Romo
Sup olim Illustrissimo Petro Dunin Episcopo Plo
et Capitulo Ejus ratione excisionis Arborum alneat
rum in loco dicto Zastawnicq in Bonis Romoka e
Bona Oscistow evectionis non recedendo tamen a
prietate fundi prout in Contextu Citationis in Eode
lucro ingrossatæ exprimit. In Suprascris Judicijs
Supra expresso obtentum hocq in loco fundum Za
wnicq esse asseruit. Pars vero Citt Simul et Actor
videlicet Possessores Bonorum Oscistowa intran
so littore Bonorum Romoka fluvij Stawnica hunc
fundum reputavit esse existens et hosce Scopulos
Vadum dictum wielka Niwa Possesores Bonorum
wa parietales Bona Sua Gumowo cum Bonis
stowo distinguentes allegarunt, tum quoq in Pra
post viam Scopulum Unu Magnu in quo reserat
Carbones et Latera reperiebant quem Scopulum H
des Bonorum Romoka pro Angulari Bona Gumow
stow et Romoka distinguens asseruerunt in qu
pulo non agnoscens pro Angulari tam Possesores
norum Oscistowa quam Hæredes Bonorum Gumowa Con
Suis officijs protestati sunt G.G. vero Glinscy asserend
Angularem reprotestati. Item per Campum Ad Via
Ecclesiasticam de Villa Romoka ad Sulirzesz tende
in quo loco nullum Signum Scopulorum remonstrav
per Subditos B. Oscistowa disharatos esse allegavit. Ta
dem a Via Ecclesiastica foveas rotondas decem et
monticulum in quo nihil reperiebat tum quoq Uni
monticulum in priori Condescensione Apertum pos
tendentes per prata quas foveas pro Scopulis per
ditos Oscistovienses dissipatis G.G. Glinscy allegaru
huncq locum Skoki non cupari intulerunt Supraq
notatum Lucrum ratione excisionis Arborum etia
in fundo dicto Skoki remonstrarunt quas fovea
Scop

Non pro Scopulis sed pro fontanis Aquae Possessores Bo-
norum Oscistowa locumq dictum Skoki in alia parte post
Stawnica esse allegarunt contra quas foveas Pars Citt vi-
delicet Possessores Bonorum Oscistowa protestati sunt Acto-
res vero G.G. Glinscy inferendo Scopulos dissectos reprotesta-
ti ad Vadum item p Vadum transeundo ad Sinistram Partem
penes Bonorum Romoka via Stricta dicta Kusmierka ad
Silvam nimis lutosam qua Silva alterius ductum ob dificil-
lem transitum continuare non valens Commodiori loco.
Ad Scopulos tres Bona Garwasz Oscistow et Romoka distimi-
tantes adduxit quos Partes utraq ac Possessores Bonorum Gar-
waza adcitt. pro Angularibus Scopulis agnoverunt et ad
reseraonem eorundem Scopulorum Officia sese contulerunt
quibus reseratis nulla Signa metallia reperta sunt Item
ad Collem longum prope ~~Scopulos~~ Scopulorum adiacens Pars
Officia duxit et tres Scopulos parietales Bona Oscistow et
Romoka distinguens in quibus reseratis in Uno aliquod
fragmenta ollarum reperta sunt in binis vero nihil repertum
est Item post Collem ad lutum declinando Scopulum
Pars Actorea remonstravit in quo reserato nihil repertum
a quo Scopulo ductum suum per loca lutosa inaccessibilia
ad Eum locum ex quo ob inaccessibilitatem transire non
valuerat et Commodiori via sese contulerat Pars Acto-
rea rectilinium asseruit ductumq suum determinavit
et Juramentum in Scopulo Attali Bona Garwasz Osci-
stow et Romoka distinguens praestare obtulit contra quem
ductum uti p fundos Oscistoviens remonstratum Posse-
sores eorund Bonorum sunt protestati. G.G. vero Glinscy pro-
ut realiter non tangendo fundos Oscistoviens expedierunt
ductum suum reprotestati sunt. Quo expedito Unius Par-
tis ductu alterius Partis inhoatur ductus Partis Citt simul
et Actoreae. ad mdum Rdorum Missionariorum Domus Congre-
gaonis Plocens Bonorum Oscistowa juxta Jura sua Posse-
sorum incipiens ab occidens hiemali Scopulisq Angularibus
inter Haereditt. B. Oscistowa Ejusd Congregaonis Domus
Plocens Garwasz Mficorum Zielinskich Romoka G.G. Glin-
skich Partes Actoreae simul et Citt recta linea ab Ejd pro-
cedendo primus Scopulus parietalis Bona Oscistow et Romo-
ka distinguens revisus in quo nullum reperit Signum
sed Eund utraq Partes pro reali agnoverunt procedendo
ab Eod Scopulo. Secundus Scopulus parietalis inter praefata
Bona Oscistow et Romoka distinguens et hunc Partes
utraq sine reseratione agnoverunt Tertius Scopulus
Parietalis revisus in quo fragmenta ollae reperiunt
quem Partes pro reali agnoverunt, quartus Scopulus Par-
talis

Scopulus parietalis revisus in quo reperiunt fragment
olla Controversus quintus Scopulus parietalis penes que
cum magna et antiquam iacens in quo reperiunt Ca
bones cui Pars Actorea videlicet G.G. Glinscy denegar
et pro irreali agnoscens protestati sunt Carbonesque reper
tas ex incendio Borrae reperiri asseruerunt. Pars ver
Citt. simul et Actorea carbones eosd. pro veris et realibus
signis et metallibus in Scopulis repertos esse agnovit e
est reprotestata. Sextus Scopulus rotundus magnus
bene elevatus in quo fuerunt tres Stipites Arborum
revisus in quo reperiunt fragmenta laterum et a
de eodem Pars Actorea G.G. Glinscy asserendo forna
acremando Cinere vulgo Potasz protestati sunt
quoque eadem Citt. et Actorea in alio loco extasse eas
fornaces allegavit et ad eund. locum ubi fornaces ex
officia sua suprascra adduxit Eund. Scopulum esse v
rum et realem agnoscens reprotestat pertransce
dendoque ab eod. loco recta linea p lutum dictum Sm
Septimus Scopulus magnus in quo reperiunt Carbon
et fragmenta laterum per anteactam Condescen
nem fuerat reseratus contra quem allegando forna
pixtoream uti inter Arbores magnas pinaticas
Glinscy protestati sunt. Pars vero Citt. simul et Ac
rea agnoscens pro reali ex ratione impossibilita
in hoc loco fornacis pixtoreae reprotestat a qu
Scopulo Septimo processit Pars ducens cum Off
recta linea ad fluvium dictum Stawnica p loc
lutosa remonstravit et in continuosa loca ad p
ductum representavit Eundeque fluvium dictum St
wnica eadem Pars ducens pro reali limite inter Bo
Oscislowo et Romoka Officijs suis Condes [illegible]
remonstravit quo fluvio deduxit ad [illegible]
Villa Romoka ad Villam Oscislow p [illegible]
Villam Romoka positum tandem pos[illegible]
fluvio Stawnica duxit Pars ducens [illegible]
dictum Bączkowskie p Eund. fluvium [illegible]
transeuntem per Subditos vero Romocens [illegible]
noncupatum a quo vado Eod. fluvio Stawnica du
Pars ad Vadum p Subditos Oscislovien. Kraykow
p Subditos Romocens Koszowski vocitt. a quo Vad
Eod. fluvio Stawnica adduxit Pars ad Vadum p
Subditos Oscislovien. Lawnikowski p Romocens
vero Podstawie noncupatum transeundo hocce [illegible]

Vadum in dextram Partem remonstravit Scopulum in litt
re rotundum Notabilem quem Officia reserarunt et in illo nu
repertum est a quo Scopulo ad secundum Pars cum Officijs
processit quem in pratis jacentem non adeo elevatum Officia
reserarunt In quo Scopulo nulla sunt inventa Signa metalla
retro revertendo ob difficilem transitum per loca lutosa per
duxit Pars per Suprascrum Vadum Ławnikowsky seu Podsta
wie et duxit per Pratum dictum Wielka Niwa qd Asseruit
Cadi Pars Ac Subditi de Oscistowo hocce pratum ab Antiquo
ad pfata Bona Oscistowo defalcastrasse et per Possesores
Bonor Romoka ab Annis quinq est violenter adempta
pereundo in dextram Partem per Vadum dictum Wielka
niwa adduxit Pars ad Scopulum prope fluvium Stawnica
iacens distinguentem fundum Wielka Niwa ad Bona Os
stow Spectantem et bzdzinka ad Bona Romoka pertinens
quem Officia reserarunt et nulla Signa invenerunt Con
tra quem allegando irrealem GG. Glinscy protestati sunt
pars vero Citt Simul et Actorea allegando realem repro
testata a quo Scopulo processerunt Officia cum Partibus
ad Scopulum Angularem distinguens Hæreditates Bono
rum Młocka Gumowa Romoki et Oscistowa circa ductum
GG. Glinskich reseratum in quo nulla fuerunt Signa
inventa et in hocce Scopulo Angulari pfata Pars Citt et
Actorea determinavit ductum suum et in Eod Scopulo
Juramentum Sup hucce ductum suum et realitatem
Granicierum obtulit Contra quem ductum Pars Actorea
Simul et Citt non agnoscendo p reali ductu protestata
sed eund ductum p fundos Romocens esse expeditt Alle
gavit Possesores vero B. Oscistowa juste ductum suum
perfecisse nihil tangendo fundi Romocens reprote
stati sunt Hæredes vero et Possesores B. Gumowa in ho
loco non agnoverunt parietem Oscistowa sed penes
fluvium dictum Pogorzel deduxerunt Officia sua su
camerarialia una cum Judicio et Officio Condescens
rialibus ad Vadum Euntem od Pogorzeli Gumowskiey te
dens ad fluvium Stawnica et pro reali fundo Oscistowo
agnoverunt. In quo loco binos Scopulos non procul
iacentes Officia reserari fecerunt in quibus nulla
Signa inventa metallia Pars eadem ducens tamq fun
do proprio qm p Scopulis realibus agnoverat permissive
ex ratione qd dicti Scopuli p Nobiles B. Gumowa dem
strati duobus aut tribus Stadijs distant ab Angular
bus agnitis Scopulis, contra quos Scopulos GG. Glinscy
agnoscendo pro nullis protestati Pars vero Citt cum
Possesoribus B. Gumowa reprotestata post quem expe
ditum

Expeditum ductum per lutum Pogorzel transeundo
adduxerunt Officia Condescensorialia p. prata Silva
et Campum Ad Scopulum parietalem jam reseratum
in quo sunt inventa Signa Metallia distinguentem
B. Gumowo Nobilium et Oscistowo quem Scopulum
G.G. Glinscy pro Angulari affirmarunt. Pars quoque
simul et Actorea cum Hæredibus Bonorum Gumowa
non agnoscendo pro Scopulo Angulari Sed pro par
tale contra G.G. Glinskie Solenniter protestati su
G.G. vero Glinscy reprotestati Quibus expeditis duct
bus et p. Officia Condescensorialia connotatis inv
rificationem ductuum Judicium p. sens Conde
scensoriale necessariam esse Inquisitionem p
Testes fide dignos et re ignaros per Partes utrasq
ea in causa educendam in instanti esse censet
additur Ministerialis ad rothisandum Super in
ruptionem Testium et licet quidem Admodum
Rdus Pawlikowski Congregationis Missionis Do
mus Plocens Præpositus Bonorum Oscistow mense Ep
scopalis Plocens cum Sua congregatione Possessor
ad p. standum Locce Juramentum sese trahit V
rum quoniam Pars Actorea videlicet G.G. Glinsc
hoc idem Juramentum in Causa probandæ prop
tatis Inquisitionibus fundi per Illustrissimum
Episcopum Plocens Fundi Ejusd. Dominum p. sta
dum urgent et licet idem Rdus Pawlikowski Eade
Bona Oscistowo Congregationis Suæ per Illustriss
mum Antecedaneaneum Episcopum pro alend
et instruendis Clericis Applicata Eandemq. appl
cationem â Sede Apostolica Approbatam esse al
gat nullumq. documentum allegationis Suæ rep
nit. proinde Officium Succamerariale Visogrodi
cum Officio Castrens Ciechanoviens teneri Illustris
mum Episcopum Plocens ad p. standum Jurame
tum Locce Sententiat Officium vero Succamer
riale una Cum Judicio Terrestri Pltus Plocens lic
quidem G.G. Glinscy Hæredes B. Romoka Juramentu
Super incorruptionem Testium per Illustrissimum
et Rdissimum Episcopum Plocens ex ratione Act

Domin

Domini proprietarij Bonor Spiritualiu Oscistowa
prdstandum Affectant. Verumq[ue] quoniam Domus Con
gregationis Missionis Plocens Juribus suis ad p[ro]missa
Bona gaudens pro Alendis et Instruendis Clericis Sm
Eadem Bona Copia et ab Annis prope Originta hucusq
per se possessa in Judicio suo exhibuerit Rei q Dominio a
proprietate ejusdem Villæ Oscistowa pro fundatione p[ro]
sa se tuetat. Proinde non posse Eundem Illustrissimum
et Rdissimu Episcopum Plocens ad exp[ro]lendum hocce J
ramentum tradi declarat et p[ro]missum Juramentum
per Admodum Rdum Pawlikowski Prdpositum Ejusq
Domus juxta Jura sua Bonor Oscistowa Possessorem
prdstare arbitratur. Et obstantibus taliter diversis
Sententijs tam Officiorum Succamerarialium q[uam] Ju
dicij et Officij Condescensorialis Causam presentem
tolo Gdis effectu ac Partibus Ejusdem ad Judicia Tribun
Litua Regni Petricoviensia pro cognitione et resolu
ne p[ro]missorum remisit remittitq[ue] presentibus Con
servando Partibus Terminum in Eisdem Judicijs com
parendi paratum et Peremptorium

Julianus Josephus Kanzewski de Kamienica Dani
tialis Palatus Plocensis Regni Metalia ex scopulis bi
penes Suum[m] aventibus
reseratis accepta Regilla Succamerarali obsignari et
Part. Actæ Simul et actored extradi p[ro]p.

Felix Antonius Stodolewski Camerarius Franc. Ploc.
Paulus Franciscus Parosp[ro]ski Judex Terræ Sabb. Plocens
Paulus Bogdanski Subindex Terræ Plocensis
Michäel Rozarzewski Vicecapitaneus Radomsk. Regalis m.p.

Officium p[ro]sens Castrense Capitaneale Plocens ad Obtatum
Illi Decretum, p[ro]ut recitatum est infrascriptum infundis Controversijs
dia examenta Decreti Tribunalis Illi Petricoviensis
Camerarialis Succamerarialibus coram Judicijs
respective ad actiandum actis Officij p[ro]sentis Insertum
more Regni inserat originale ejus Decreti in
litur inter partes in Camerarialibus Officio
In Cro Plocens Sabbathi in vigilia S. Mathæi Ap[osto]li et Ev
gelistæ A.D. 1744to.

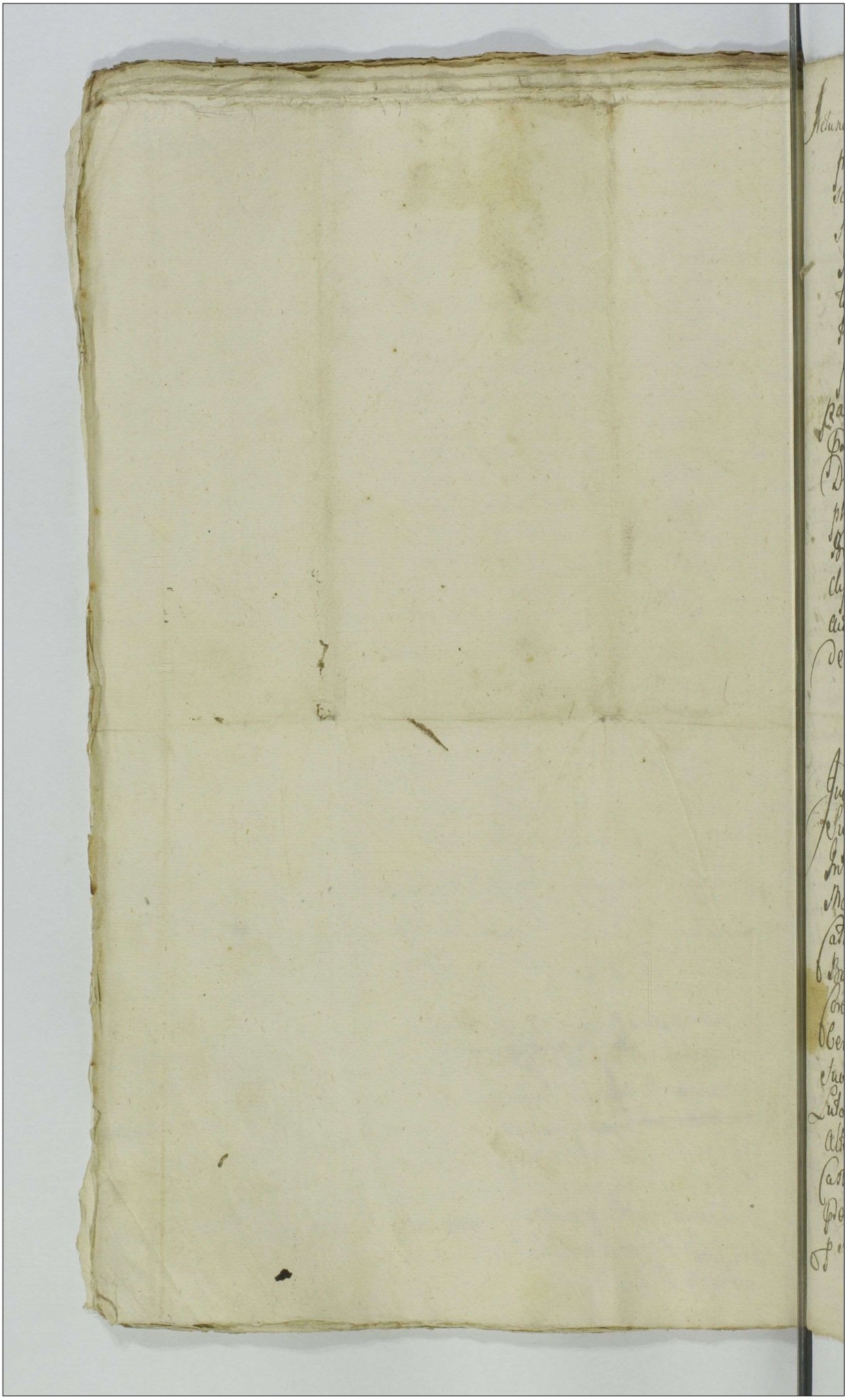

Actum in Racicz idq in Trno Compromissi p partes Inferius expressas assignatam Feriâ Quintâ post Festa Solennia Paschae proximâ Anno Domini Millesimo Septingentesimo Quadragesimo Quarto. Coram Magnifico Jacobo in Małachowo Sokolnicki Notario Castrensi Palatinatus Plocen p Partes Infrascriptas Inscriptae Superarbitro Tum Gnosis Hyacintho Severino Rosciszewski pro parte actorea et Stanislao Rzeszotarski parte Citata locatis et impetratis Arbitris Judicibus in Praesentia Gnosorum ac Nobilium Antonij Milewski, Matthiae Draminski, Adami Strzeszewski, Alberti Drozdowski, Josephi et Georgij Draminskich, Vincentij Mirzinski, Laurentij Brudzynski Matthiae et Hilarij Cywinskich, Joannis Duplicki, Jacobi Rybicki, Pauli Strusienski ac aliorum Nobilium ad actum praesentem Congregatis nec non Providi Symonis Jędraszczak de villa Chudzyno Mlis Rni Gnalis actum praesentem acclamant

Judicium Compromissoriale nempe Suprascriptum Mfcus Superarbiter una cum Gnosis locatis Arbitris, Insistendo Inscriptioni Compromissoriali inter Perillustrem Rndissimum Martinum Strachocki Officialem Gnalem Culmen Canonicum Cathedralem Plocen Gnosae Joannae de Dłukołęckie Gnosi Bartholomaei Wielogurski B. Gralewo Administratoris Relictae Contis Viduae Matris ac Pupillorum eius Ab una et Mfcum Albertum in Mochowo Żattowski Judicem Castrensem Palatinatus Plocen suo et Laboriosorum Antonij et Joannis Dyt Woźniacki de B. Lutomirzyno Subditorum Suorum Haereditariorum Nominibus parte ex altera de actu eius in Castro Plocen idq sub Celebratione Judicii Castrensis Feriâ Quarta post Dnicam Sexagesimae proxime praeterita ac praesentem Inscriptae mediante qua Inscriptione partes Suprascriptae pro sopienda finaliterq Decidenda Causa Intuitu factorum Suprascriptorum

Jm

Ex Nlis Bartholomaej Wielogurskij ac Si per Subditos M
Judicis Castri Ploc Causator ac aliar Intervenientiar e
de Pullulantium Compromissum hocce Inscripserunt et
iudicationi ac Decisioni finali precisa omni Appellatione
Subiecerunt, Itaq in virtute eiusd Compromissi Id M.
per arbiter una cum locatis Gnosis arbitris die hodierna
p prefixa Jurisdictione Trinoq Determinato Condescendit.
Actumq Judicialem provisa omni Securitate publica a
bus Judicis Congrua Suprascripto Nli ac ptes ad In
bendam Comparitionem Acclamare Iniunxit. Quo
Trno partibus Jisd utrisq, et quid Gnosa Joanna de Dłu
kgelue ex Gnosi Bartholomaej Wielogurskij Interrempti Rel
Conte Vidua Matre Suo et Nlium Martini, Francisci, et
Clementini, ac Martiannae Filior et Filiae Wielogurskich
Pupillor nne prltr Mfco Alberto in Mochowo Zołtow
Judice Castri Pultus Ploc Suo et Laboriosor, Antonij, et Jo
nis dictor Woźniakij de B: Lutomirzyno Subditor Suo
Haereditarior nne ptr Coram Judicio Compromissionali Co
parentibus et Secum Judicialiter Controvertens Judicium Cont
versijs partium earund auditis et Consideratis. Siquid
sa Pens respectu neus In psona Suprasecuficati In
Bartholomaej Wielogurskij Interrempti Laboriosis Anto
et Joanni Woźniakom de B. Lutomirzyno Mci Judicis Ca
Ploc Subditis Obiecto vertitur quae sine Inquisitione nulla
nus Decidi potest pinde Ante omnia necessariam esse In
sitionem tam in probationem Obiector p ptem actoream
in emundationem p ptem Citam educend censet idq in
stanti et additur Nlis ad rothisand Sup Incorruptione
Testium ptibus, nunc Comparentibus ptitit Gnosa Jo
na de Dłukolgelue Wielogurska Actrix Suo et Pupill
suor cum eod ex Marito Interrepto pcreator Inducat Testes, Indu
ptitit quoq et Nlis Jacobus Rybuły B. Lutomirzyn et alior
Mci Judicis Castri Ploc Administrator idq de Consensu ptis
red nne eiusd Mci Principalis Suj ac Subditor Suor Incu
tor Iunctimq Inquisitionem Cum pte actorea in Reatu educ

post

post quam seu quas Inquisiones educt et p Judicum com
promissoriale ekpedit ad lectionem earund Inquisitionum e
ductar hocè Judicium compromissoriale condescendit, quibꝫ lectis
et maturè ac Diligenter pensatis ac consideratis. Luet siquid exhibi
hicè Inquisitionibꝫ apparet dd Jnocum Bartholomeum Urelo
gurskj sub tempꝰ nundinar hui in Raigꝛ nempé ipso die Festi
S. Michaelis Archangeli mdo pcè elapso celebrat contentiones
et rixas cum aliquibꝫ prodd Nros excitasse et ad tumultum in
domo Famati Antonij Zuplinskj Sartoris et Jncole Civitatis pdꝰ
moriss eoꝫ tempore Laborantium Antonium de Villa Lutomirsyn
Mꝛ Judicis dd Plog Subditum Jnconsideratè ferrè ira actenꝰ
in caput frameam p plateam eum tenentem convulnerasse ac Obsangui
nasse, cum autem L. Joannes dictꝫ Worniak supradicti An
tonij convulnerati Frater Germanꝰ Similiter Nri Judicis S. Plog
de V. Lutomirsyn Subditꝫ nullam habendo ab eod dd Jnocꝰ Ure
logurskj Jniuriꝫ ~~animo~~ deliberatè grandi pastillo in caput in
manitenentem dd J. Urelogurskj sine ullo respectu percussit et vul
nerauit et p illatam percussionem in terram cadere fecit in terraꝫ
iacentem una cum aliis Subditis complicibꝫ pcipuè L. Mathiꝰ
de Niewarsyn Subdito dd Thalia vulnera ~~cum~~ Jnflixit extin
deꝫ p contusionem illat mortem eid dd Jnoco Urelogurskj cau
sasse deducitur ~~pro pinde~~ Judicium compromissoriale eo atten
to siquid pdꝰ dominꝰ a pœnis Criminalibꝫ quod p tali Dene
rito Decerni pr eod Jnculpato Subdito debeuerit de Cle
mentia Sui recedit. Proinde Judicium Quatenꝰ Nrus Ju
dex S. Plog Redimendo caput eius Laborantis Joannis Subdi
ti Sui taxam p eod nempé centum Marcas Lob. Actrici
Modernæ Relictæ dd Michaelis Urelogurskj Relictæ
Viduæ Matri uti in Orphanitate existenti id p Conservatio
ne et Sustentatione Pupillor Minorennium Conterendas
coram Officio S. Plog in et p Crastino dd Sanctj Nicolai et Individuæ
Trinitatis proventuro sine quibus vis Juris Dilatijs Solvat
et enumeret id Sub pœna Banionis in Ibid circa Manifesta
tionem in casu Contrauentionis publicand Lecta p eund dd

Jmm

Cittum pœna 14 Marcarum Pol. Parti Judicio vo p medium
Parti cum Marcis Superius adjudicatis sub Rigore Suprasc.
Judicio vo In Instanti iuxta prescriptum Legis solvendæ.
Porro ut Similes ausus ~~pollit~~ illicitis Impune non cedant In
Arceantur Judicium Iniungit. Quatenus Id M. Judex eundem L.
Joannem excessivum Subditum Suum in Triduo pt tempus
Suprascriptæ Solutionis Marcarum prefixum hic ad Oppidum Ra
Cujus ubi Delictum est factum Statuat quem Statutum Judic
Compromissoriale fustibus Sexaginta p Servum Civitatis pre
In præsentia actricis Castigandum Censet idq facturus Id Mcus
Judex quo ad Iniunctam Statutionem Sub pœna Baonis u
primis et proximis Judicijs Suis in Casu Contraventionis pu
candæ. Ad extremum L. Antonium Similiter p obiecta N
Inculpatum Mci ~~Subditis~~ Judicis Subditum pensatis Ing
sionibus liberum a pœnis quibusvis facit. Salvam Nihi
Omnino Cum alijs Complicibus Necisq Causatoribus eiusdem Mci Uxo
Gurska una Cum liberis ~~eius~~ eius ubi de Jure et Cum quo
Competient Seorsiva Juris via vindicationem reservat
Præcustodit Decreti pro vigore

Jacobus Josephus Sokolnicki Notarius Castr. Plos.
per utrumq. Partes Suscriptus Arbiter mpp

Severinus Hyacinthus Rościszewski a parte Acti
rea Arbiter mpp

Stanislaus Krzesotarski mpp a Parte citata
Arbiter mpp

Officium præsens Castren Capitulo Plocen ad oblationem P. M
thiæ Bagieński Decretum Compromissoriale in
scriptum inter Partes infraconnotat per Mmus Superi
bitrum et Arbitros Judices Compromissoriales pro la
manibus eorumdem Mm Judicum Compromissorialium su
scripto reproducen ad acticandæ actisq præsen ingr
sandæ suscepit in tenore sequens (inserat) origi
le vero ejusdem Decreti circa acta relictum
In Cro Plocensi in Crastino Festi Sti Individuæ Trinitatis
Anno Dni 1741

50 Congres

Actum in Fundo Bonorum Krasewo Forte Vers 1760 Valen
tino Matewski Officiose Lecta In Termino Lo Es cripius
Decreto Tribunalicio Negri Petricoviensi prefixo nempe
O Feria Secunda post Dominicam Conductus Paschalis proxi
ma Anno Domini Millesimo Septingentesimo Sedagesimo Quarto
In Curia Corporum Sancti Matewski Norberti Bielawski Lo
versi Bartholomej Jarczepski Dworski Sastensium Burgrabion
Officiani Matewski Nicolay Ignacij Thomæ Szarbinski Cura
Dybicki et aliorum Adactum Coram Judice Loci gratiosum ne Mi
nisteriali Negri Senatoris Stanislai Antonij Stark Locumte
nentis et Juratis Actum Petricoviæ Adductis Reclamantibus et ipsi Adstantes,
Audientiæ Curiæ Terrestris Sandecensis Judicialis Generosus
Judicium Curiæ Terrestris Sandecensis Vigore Decreti
Simon Laborandi Stanislai Antonij Petricoviensis Pertinentiæ Post Domi
Judicij Tribunalicij Negri Petricoviensis Prima Termini Loci
nicam Judicia Lo Es cripta Actum Petricoviæ Anno Domini
rum Matewski Actoren et Partem Actoream Tribus Citatis Lau
Osiecky et Bosalia de Chawtwolskie Conjuges Antoniam Danie
cum et Carolum Kosiebrodzkie Partes et actores Denique Generosum
Kowalewski Burgrabium Sastensem Ubiquem Actorem et Audiatis
parte ab altera Lati quo Mediante Condescensis Judicium
dem Officiosi in eodem Decreto expressorum Lecti ejusdem Judicis Ten
Officialis ad sortem Commissorum Bonorum pro Termino Juliette
expresso Vig pro Adimplendis et Legrendis Decreti ejusdem Tribu
nalicij Negri Petricoviensi superius de Actis expressi Pertinentiis
esse Finiente Executiq eorundem Sententiarum finalis non Obsten
tibus gibusvis Manifestationibus et Commissa In Virtute Ejus
dem Decreti ad Fundum et sortem Bonorum Krasewo Su
periius in Actis expressum Officiose Condescendit et Juris dictiona
liter Actor Juxta Actibus Officiosis Congruen fundavit Partesq accelamare
Ministeriali Adstanti Mandavit ad suas Acclamationes Partes
et quidem Actor et Status Ipsius Valentinus Matewski per se pa
sonaliter Citati et Actores Dni Stanislaus Osiecky et Bosalia de
Chawtwolskie Conjuges nec non Carolus Franciscus Dni et Gener
Dorum Bernardi Antonij Franciscus et Samuel Kosiebrodzkich rum
rum Citatorum et Actorum Nominibus personaliter

Dnus

Actus Termini Limitationis Inhibitionis Intercontentis peractus

A D 1744

officiose [illegible] Cassiani [illegible] Ill. D. Castrensi Plocensi Decretorum infra limitationis infrascriptis in D. infe-
rius nominatis inter partes infra contentis officiose per M. Notarium Franciscum Ba-
ustinum expeditis ac manu eius propria subscriptis reproducens ad actionem
actisque presentibus [illegible] suscepit in tenore sequenti instructionis
[illegible] circa acta relictum.
In Cro Plocensi Fra Ota post D. Misericordiae pro anno Dni 1744.
1744.

Actum in Domis Reynowo Dñi Antonij Działyński hereditarijs Sabbatho post Festum Immaculatæ Conceptionis Gloriosissimæ Virginis Mariæ proxime Anno Domini 1794to.

Coram Dño Adamo Jegenio Tarski Burgrabio Castrens Plocens in Præsentia Nobilium Antonij Grabowski Laurentij Mroczkowski nec non aliis Dñis Judicis Dñi Francisci Matyszkiel de Domis Leśnowicz Auscultatis & Juratis ad Actum pro Actorum assumptis. Luis quæ Generosus Burgrabius Castrens Plocens Adhærendo legibus Dñi de peragendis executionibus Sanctis pariendoque Muneri officij sui Burgrabialis ac Additioni sibi per expressum habitæ ex Inquisitione officiosa Parte Joannis Kossobudzki & Constantiæ primi & Dñi Norberti Skierkowski 2di ad præsens Nuptias miricem Conjugum, Joannis ac Cunegundæ Virginis innuptæ Mroczkowskich in Futurea Eorundem Joannis Kossobudzkich Conjugum existentis Actricis & Juratricis ~~ad~~ Rejore de recti ac pleno Dominio in Castro Plocens in Dominis Hereditariis Cameralibus officij Judicij Terræ Secunda Ante Festum S. Martini Episcopi Anno pro ea pitantia eorundem Joannis Kossobudzkich Conjugum et Mroczkowskich Actis Juvenium et hoc in causa actione pro Solutionis Emissionem a Summis prima Decem Typharum Joannis Kossobudzka pocuniæ Altera Cc Millium Typharum Tertia Mille Ducatos itus Typharum Joannis Joannem & Cunegundam Virginem innuptæ Mroczkowskie Conjuges Adultione Quietatione retentarum una cum pœna Lucri Primum Mercatum Colonicalem pro Festo Sti Laurentij Martyris Anno labenti pœne Plenitas Decreti Judicij officij Castrens Plocens Rejore sub pœna Decretorum in Legibus Judicijs publicandis Actibus sibi Injunctas Cujus Joannis Antonij Działyński Actis Juvenibus post Contravention ejus Decreti Obtentæ & Subscriptæ ad Pœna in Actu Contenta cum Suprascriptis Actibus ac Ministerialis Condescendit Jurisdictionem suam officiosam Pacem & Securitatem Publicam Actibus Judicijs Congruam vere prout sibi fundant.

et Partes utraq; tam Actoream Jurisdictionem quam Citatam Jurisdictionem
ad Dnos Terram Officio ejus Expeditis alijs Acclamare contin
ad Cupis alijs Acclamationem Per Comparentes Dnos Actorea Fis
Dnos Joannes Kospobudzky et Constantia Mniewska Conjuges, Cunegunda Dom
ac Joannes Mancinsky ni Actorea Eccles. Dnos Kospobudzkich Conjugum
existentes Actores Jurisdictionis reproducti Suprascriptis Decreto ac
re Sanctionis cum ejus publicatione Petierunt Urgere ejus Execut
rem de Bonis Citat. Jurisdictionis sui et peragi Sortem q. Sibi per Offic
Executionem in Prosecutionem Tradi et Dimitti affectarent Quorum affec
tioni tum Juri Communi uti Juste annuendo et post Sen Judicatum
Generose Jmo Antonio Dratyński Citat. Jurisdictionis cum Tradition
nem denegante quibusmo permittente Sortem ejus Proportionatam
Summe Provisionali à Summis Supraexpressis provenien. Cur
rentej perducto ad Summam Mille Centum Octuagenta
Duorum Tymphos per Medium reducte exdivisit et ad Cons
dend Inventarium tam Agror quam Officior ac Suppellectilium Inventa
Le Le Contulit. Cujus Tenor est talis. Folwark do Pomyślenia
ohna unim Dwa w Stow ogrodzone iedna Kwatera wysiata, wdrugiem
Szyp Dwoch Bratuje w Kilku pięć w parte w Kapsle Kapsle
Gnoiarie Zielona polewane Stawiony, przez pendlogi ten folwark drugi
Izba na przeciwko Niedokończona przez Olicia wtey pendlogi stare
pięć Komor, ani Dwie Schmore Sanom Attorom pendzie
typ Folwarku ogrodu polowa pendzie Szmich ieden we Dwa
ela o Dedwora wnim iest Zbore ale do Dwie dzieci Należy to Zbor
Klepisko wolne do Intuzyia Naznacza, do Winogrody Ten
Schmerzior Sanom Attorom iako też y do Zasiewu Jarzynnego
Kop Lyta Dziesięc, Jarky Kop Dziesięc, Jęczmienia Tabrę Kop
Dziesięc, Szczenice Kop pięć, Grochu Wymłockanego Korzec
Korzec pięć, Siana per Dwie Naznacza, Inwo Dwie do
Zyttku Koni parę do Roboty to iest Klacz Dwie Źrebięta
rzyptych, Tabrę w Polu Ozimym na Folwarku Dwadzieścia

173

wydziela się Zagonow Dwadzieścia Jarych przez Stay pięcioro Żytem
Zasianych Tak że w Polu Jarym Zagonow Jarych przez Stay pięcioro
Tyleż w Polu Ugorowym Zagonow Jarych y Stay tyleż w Kozdym
Polu od wschodu Słonca Leżące Tak że Chłop na Imię Woytek
Myśliwczyk z Żoną Dziećmy y Załogą Robociznę też odprawować
powinien Dwoygiem ich y Dziedzicznemu Panu Pakiat z Załogą Ktorey
ma to iest Wołow parę Kobyłę ma Załoznę iedną drugiego konia swego
tak że Ewa Kujawianka Dziwka do Posługi Każdodzienny Za Nadgrodą
oney Jchmościom Panom Aktorom Naznacza się Stolik mały y
Zydelkow Dwa podaią się, w Boru Na Opał wolny wrąb to iest Na
potrzebę Tylko własną Panow Aktorow naznacza się na Folwarku
pieczenie Chleba Wolne pozwala się JPanu Dziedzicowi Tak że Ryb
wolne Łowienie JPanom Aktorom naznacza się lecz Tylko na własną
potrzebę Anie naprzedaż Post quam Conscriptionem Inventarij in
fortem praemissam in praesentia Suprascriptorum Nobilium per vocem Mi-
nisterialis Partem Actoream Nomine Impugnante Intromisit Pacifi-
camq Ipsi Possessionem usq ad Exolutionem Summae Provisionalis liqui-
datae Assignavit Decreti Sui Executorialis Vigore.

Adamus Gregorius Tański Burgrabius Castrensis Plocensis

Officium praesens Castrensis Capitanei Plocensis ad oblationem G. Adami
Tański B. C. Plocensis Traditionem infrascriptam [illegible] nomine [illegible]
offerens expedit ac manu eius propria Subscriptae reproducens ad acti-
onis actisq praesens ingrossans Suscepit in Tenore Sequens
(inserat) originale eius Traditionis circa acta relictum.

In Crō Plocensi Fra 4ta ante F. Sancti Thomae apostoli proxima
anno Dni 1744to.

#

Traditio Sortis Bonor.
Choynowa in Persona
G.G. Kospobudzkich &
Mniewskich. Serviens

1744.

Camera

Actum in bonis Gowka Magri Jacobi Brandenski Pincerna
Laycen in parte hereditarijs in forma modo quibus post peripsum
quinta post Diem Jubilate prima Anno Dni 1736to Coram Excio
Alexandro Glinicky Burggrabio Castren Plocen in pr Testim Grosen
ac Nitur Casimiri et Nicolai Bogienskich Josephi Strapenskich
Laurentij Simurto Theodori Kamienski Jacobi Rybickij ac Mag
gratiis Rgni Civilis judicij Loci Dachowiak de Strzeszewy Cinthiq
et Exactl Actor Georg Adstantis et Curd qui Commanis
ficium Burggrabiale dicti Regnicolis Grodus Burgrabies Castrj Pin
cer in dicta Contentus adhærendo Legibus Regni de pagendis Vocatio
nibus Capitt dum quibus insistendo ex mandato Officij sui additionis
a Magco Thoma a Dzierzanowice Sierakowski Plocen Pincern Capitaneo
et Regnicolare Officiola Altaris et Nativ Josephi a Gostynin Zielin
ski Canonici Cathedralis Culmen Objti Grabowiec pillo tempore Judicis
Deputati ad Tribunal Regni ex Cod Capitulo Electi, dum Grodorum
Josephi Alberti et Athanasij Mirosławski Brunierskich olim Pin
cernor Joannis Brunierski Subcapsferi Regnicoli cum olim Magca Elisa
bethe Zielinska Altaris dotes Corore permanx peractis filiorum et
filiab tam vigore Juris Statuti quam dispositionis testamentaris Annæ
cum Magco Jacobo in Gostynin Zielonka Zielinski Socialitore Plocen
Corpus Sepulcrum ati Regni Constantis Brunierska supramemorati
olim Magci Joannis Brunierski Subcapsferi Regnicoli filiæ in primo Matri
monij thoro genitæ ad tabellam Civ conspicuis dictum Conservatore
Patre germano Tutorium dictorum Parentum vigore Juris Pactionum ne
petuæ cum Civ publicatione Perpetuæ in Judicio Ordinarijs Gradibus Actum
Sexto fera quarta post Diem Reminiscere Quadrages prime Anno pro
xime decurso in Causa Respectu bonis Gowka ac dictis eo pertinen dotis
Tutor Successionis Decretis Petitio Regni Petitionem fera quinta
post Diem Lethare Quadrages prima in Anno 1739no lato, quo me
diante Petitionis in bonis Gowka Regens exacta Gowka ac alia Co
mitiva in uncto erat non sibi factionis. Super Magco Jacobo Brunier
ski Pincerna Plocen olim Magci Joannis Brunierski Subcapsferi
Regnicoli filio ac ejus in pacem Causæ originaliter intentato Citatio
Succumbit, processu Cod decempedis in se Cationi existente Obtentis et pu
blicatis ad bona supranominata Gowka cum Capitaneo dictis Ratio
nariis in dicta contentis condescendit Jurisdictionem suam Officiosam
juxta prius Securitate publica Actibus Juridicis congruum spondi

vidt

125

Komka w ktorey drzwi drzwi[ec] iedne & kuchnie na dwor drugie do kurnika obore na Zawiasach z Skoblami y wszedzie. W Komorze chlewik na[illegible] sklane, W Izbie w Sobotky na gore drzwi w chlop na biegunie z Wrzeciadzem y Skoblami na klotky Drzwiczki, pultap na cztery kwatery glinky polepiony oprocz iednego dachem kryty, dach gontami wszystek, pod Slomkiem. Za dworem Lamus. pultap w nim z podtoga & tarcie. pod nim Sklep Swirny z wiegu & dylow drzwi take do Lamusa iako y do Sklepu na Zawiasach & wrzeciadzem y Skoblami. Celadnymi, na ktorym Lamusie pohyne dobrze W podworzu Stayny nie Drobowskie z Stayni drzwi dwoie na biegunach z wrzeciadzem y Skoblami do Wozowni takze na biegunie Stayny Celadnymi. W Wozowni Stay Karota, w ktorey Spod wszystek wz dwiery Kotla Sklonione y wsze reguisita do niey Celadnymi opatrzone. Wor Kolasowe wszystkim dobre. Item Lamus parokonny obszyny dobry Robotą Mistrzowską y Wozowny, Kurniki dwoiste, albo chlewiki, w ktorych drzwi wszystkie z biegunami w cztyrech Wrzeciądzach & Skoblami. Wszystkie pod Slomkiem. W gumnie Stodoły nowe w Wygiel budowane, o dwuch Klepiskach w ktorych podwoie wielkie, miedzy z kratami Celadnymi na ktorych Zamki Kuiebse. Item Stodoła Stara cale upada w niey Wieniec z Klepu Celadnymi, przy niey Szpichlerz stary, do niego drzwi na biegunie z Wrzeciądzem y Skoblami, pultap Dylow ten cale dnie polega. Drugi Szpichlerz nowy w Wygiel budowany, do niego drzwi na Zawiasach z Wrzeciądzem y Skoblami dobrymi, Podłoga dobra w nim, podtoga y pultap z tarcia wschody na gore dobre y poboczny. Przy gumnie Oborzenia Stara na przy budowana do przyjęcia bydła, iuż Ruinie podlega z stupy mocno repodpierane, pokrycie nowien przedsięwzięte, a drzwi Ruina Celadnymi z Skoblami. Obora ta iest chlew ze stupy na bydło w przyjęcie sześć do niego wielkiey dwoie iedne z Wrzeciądzem y Skoblami. Wielka dwoie z Szpichlerzem Stary, do niego drzwi na biegunie z Wrzeciądzem y Skoblami, pod Słomkiem podwoie od pola wielkie Sztachetami ogrodzone mocno ostro powane, odemkę z Furtkowane ogrodzenie. Wrota do niego na biegunach z tarcia. W podworzu gotyszczu Stary piekarnia z Kominem z przyszłą pozwolenia na Nim Dachem. Dziedzic pod Okiennicą u dworu przeciwko tego iest przyczyn. Za podworzem w Ogrodzie na browar Zatoczony w podworze drzewo Stare ciesielskie wszystko Maiętności Kuśnia w ktorey Rozmaite dobre Sprzęty y Wszelkie dobry, Karowca do towarzystwa trzechsi, w ktorych drzwi z wrzeciądzem y Skoblami. Statki Robocze, ktore się znayduią tak we dworze Lamusie iako y w Szpichlerzu Item Kopyrki na toe kotłow wielkich dwa do przyrządzenia ieden z ktorych srednie Kotłow

Kow

Kow niemałych do gotowania pięć, sorty małe ki, flasz miedzian
iedna o pięciu flaszach, druga o trzech dnie, Cynowych wielkich
iedna o Sześciu talerzach druga o pięciu dnie, Żelaznych, Żelazna mis
ygłek z patykiem Żelaznym, Lyder, papierka, patelka Żelazna
binek sporz, Rożeczek miedziany do herbaty na Rożkach, miedzian m
dwanaście łeżek płaskanych dwie, dwie Łyżki mocne, Statki Cieselkiey im
Żelazne. Żagi dwie nożyca nowe na wzi, topor, prysiek, piesia, Siekiery
blonie dwie wielkie, noże mniejsze, Widły Żelazne, Noże osny, teporki
dwie popsowanych, tasak, Siekacz Kuchny, Zasłon rzeźna, Młotek s
rzny, Łopet Żelazny, Lichtarzyk mosiężny, Noże owczarskich chor
sierzni siedm, Wagi od prochu Koni okowanie, & nowych Kuc, bez
okowanych cztery, opasa tych dwie bez Lanc, Nagone sporz dwa Sk
cani dobrych do tych Kantarów, Cenkami, starych Rzemie dwie, u tych ja
rzemianie ale tego tylko Kawałki, Item miedzich dwie, Skóblicami, &
Cążynni same tylko w nyki bez pasów abo postronków, Kantar poczty
Rzędy ieden, Wełen, pasek drożany co pilnuie paszy, dzidow, grotam
prostemi trzy, Statki drewniane Magiel dobry, Sy Cartek, Wały, tok
do tyzania dwie, Spizarnia, z przegrodami Wielka, Krzy, trzy
Japki nowe popsowane, Skrzynka Cała Pepłowa Kowalskiego, Sz
bednarskiey, Sobotty, Drążków dwie, Kłód Kapustnych trzy, dzieże Sau
Kapusty pełne, Kłoda do tyzania, Miarka do piwa, Szaek d
wice Szelow trzy, opasa dwie, Lubart Rich, Cebr, Wyżarzkowe
tłed u bednarza, Kocieć do Zaprawy, w Kadzidle dwie, Sk
waarki, Skopiec Achtlow do Masła, Siedm, Sasek pięć, Kiesz
dzie iedna Tes żrenicza, Korcza Ka, do piwa, Sanny Kry na Wer
Kamak to Kart Ry, Roboty, Spisarzinsky, y mysidłami, Na gorze izb
brey Kasie pokrzesane nowe na cały piec, Rzeczy w Skrzyniach dep
nowane, w Kluczu pieczętny, Obicy iedno brego w pasy, Starego ob
dwa tabret na czerwonym, biel Krzyże białe drugie na Zielonym, Szelon
chiesci y dwa, Zasłonki dwie do Ołtarza, Kitay Kowe, Karmazynowe, Kamen
iedwabna pozsowa, Chorągiew, Lanc, Kitayskiey, mężczyzny, Zielony
ka aksamit od Woyt ka, Ciaża, Kaftan Zielony, Szelon, Kapiey, ch
bigniarzow, Kitayskich, pozsowych dwie, Szaszki, iedna, dwie, mniejsze
wielkie, papiery, białe, Coiec, listy, Kartki, czarnobrzeżne, Kasse, Ka
darow, chiesiego, Obo, wiecki, gorzupe, & Kuchen, do Kontentu
Szetor, Zupan, dymowy, białe, Zupan, Mocieany, niemarowy, Kar
nik, biały, Mocieany, &, Kołnik, pełe, z Kłosych, do, Wiatraka, pu
tasy, trzy, pantofelek, na podusz, chiemego, rzecz, Kon, dwie, Kon
Pal, Lisiak, papierzny, prześcieradeł, trzy, iedno, Cwiane, dwie, prze
Rzeczne, obrusow, nie, sorty, nowy, grube, Kodawy, Obi, całe, nie, cał
mysie, obwarty, Kolga, Skrzynka, czerwona, od Kołaski, w, Kuchni
cdz.

Actum in Castro

131

126

ace od Skrzynicow tabaka worka nigenka, woreczek kawi[owy] prze-
krot kule Kolofon dwa od Radziatek, W trzeciey Skrzyni Senflasche
kozanik Złotem nabijany Wszorn stonka biata z dziurkę Papierka
w srebro oprawna koralowa Papierkow do Kokat do Rhin par dwie
gwiazdek dwa naszyte semeczkie flusow tabinkowych dwie[ch]
federacie dyamencikow Czeskich dwa Kluczka mosiężne Semeczkowane
ich tarczki Kluczka Szklana malenka ad instar pozłocisty oprawna Kamy-
kow białych malenkich Ok, perełek malenkich dziewięćdziesiąt dziewięć
Kawałek obwinięty w papierek podpisane od czarnin, piórkow czarnych
na rzęce malenkich piorkow dziewięć, czerwonych trzy, pstrych cztery
Szarfki koronka prosta drewniana pacierki purpurowe nizkie Kow-
lowych dwoie, pętlic Karmazynowych iedwabnych par, Szabla cała
pozłocista z blachowniem paski takież z Kotnego Safianowana te-
blak iedwabny wyhaftowany Bemarowy, Obrusow ciatkich dziewię-
naście, grubych dwanaście, Serwet wielkich wyhaftowanych y innych
otrzebnych cztery Serwet mnieyszych dwie dzieści Serwet Siedm
kow dwa powłoki dwie Kobat mnieyszych dziewięć, stołu Serwetnego
wyiąt prześcieradła takiego patron powłoczek na poduszki dziewięć, Ręcz-
ników, Wyszłaki trzy do pokoiowek, Myttka dwie sztuki, ciężka pręgo-
sztow od Kuchni, płaszczyznych z koronkami dwa, Rąbkow Obro-
dzonych dziewięć, ale siedmiu cienkiego dwa z Celtisu przeszycia z
kow Nowych nie odkrochowych dwa z Obrusu niedrutych y nieobrzuconych dwa
ieden Kawałek. Obrusa złego do Stayania pokoiowek na poduszki cztery
prześcieradło złe, gotowalnia płócienna drogą z koronkami Serwe-
mi Kobiercznik mahonowy Kotarki Sukienne złey Kawałow trzy Kwad-
iedwabna pstra, groteiowa czerwonego y niebieskiego od Expiran stary
Kawałki Sukna pomarszowego Szarego y granatowego Kołdra Skarpety bawe-
te Swiece drogie pochodzone Kapiec od Ołtarza czerwony, Pasmanter
dow nie oprawnych tylko Złotko w Kłębeczkach papiery y tasmy Kolorowe
Ku Zawiesz Inne Zwierciadło w pudrze z czarnego Kamienia robione
mnieysze pałaszach cztery blaszki Mosiężne Stare Kawałek Skóry
to iest w Kufrze, Krzyżyk czarny do Cruciksa oprawny od Niepowi-
Cruciks z pasyjką w Mosiądz oprawny z Kościołami, trzech Kam-
dynowych do Cruciksa Sznurek Niebieski do Expiran y iedwabiu Kolo-
gusikow mosiężnych dwadzieścia cztery, Szarfa Niemiecka dziewięcio-
łokci ze srebrem w Kłębek obwinięta, Pas iedwabny Karmazynowy
ny Korset czarny płócienny z tasiemki Kolory, Expiran Niebieski
Kolorowy dwa Expiran Niebieski groteiowy stary, Expiran Atłasowy
biały Kubrak niebieski groteiowy stary, groteiowa takoważ spód-
trzy

Actum in Castro

131

127

wiśniowe y past złota tegoż roku przysłane bez ordery złota
tokayskiego roku 1[illegible] 1[illegible] złota tokayskiego roku prze-
słane niektóre złota grubszego roku przysłane y ordery złota roku
roku 1[illegible] Item wielkopany ordery od Xięcia Brandeburskiego
Krzesiwko z Orłem Krzyżem Kołnierzem trzy Skora kosztowna
biała wyprawna Naczynie farforowe Misa duża farforek duży
talerzy trzynaście farforek do kawy nieżeruk trzynaście ostrzyw
szklanek filiżanek dziesięć dwa dzbanuszki do octu białe zegar
mi drobnych kto wie czy kompletem Maszina z zegarem
Naczynie szklane, kufel szklenny jedna szklenica wielkich
ostrey maszynych siedm Kieliszków maszynych y wszystkich dwa
naście, Cerwoniczek trzy flaszek kwartowych jedna Le Trolly dwie p
bitarowa Le Trolly jedna Cynu prawdziwego, Cichtarzy ostrey ni
dwia jedna tarcza jedna kropielnicza Misa jedna, puhar kosz
talerzy dziesięć, gwistawek dwie dzbanuszek blaszany od ciepłej wody
naty, naczynie Żelazne Cadownica Blachy miedziany. to wszystko w
fre historyi Cichtarze ostrey Rondle stare dwie Misor 8 Ostr
ni ostrey Misa wielkich bez obrzeży kisc, Matrok Ozn, puhar
starych niedrogiego puszka jedna nasie, puhar nowych dwanaś
talerzy nowych dwa tuzinu starych dwa tuziny gwistawek ja
flaszek od puszka dwie flaszke dwie Kogorz, Cyzek tuzinowy gw
dwa Kieszeniczka jedna Kulenka jedna, naczynie jedno Cynowe ciek
nata z Korzeniami w Kotrey Korzeny iest gotowe dwiest ciężkie
pieru Księżkowi oboyga Mszalnych, Kamina pozłocona, gałek mosz
gwoździ trzy, gozdzików. Kubeczka czarna Szyndzielen kolorego iest
dwa Kieszeń trzydziesci y jedna Korzeni kitek gotowych, szkatuła cza
na blachy biała do ostrza przeda, puzdro blachy Cotlo obite Lak
pun Krzyżtalowych trzy, Kraglin czarna Buteleczek chilym Kry
stalowych Ramkowych Obrazów ostrey na płótnie Kotrey nie iest y dwie
Rzn Cynowych Kufer w Kotrym flak cynowych Szyngli dwie trz
cia miednica Item flaszka szklana cynowa do octu trzy pod Ko
Skrzynka Pani Pepłowski Pieczęcią co iest Kotler Lasowy
kamielka Rambotowa Para 1[illegible] wielkie pare y drobnych nie
wiadome, Sadownia Kopanka stołowa, płótno pod kopanie Le
Kotla Kopko na pięciu Kluczu Skladane, tynda do Kotla Le
Starey, Nożki Żelazne z blachą miedzianą, Kotyków od Kotlow

In dorso

na dwie stare, ingotkie od Zboża stara, te Rzeczy we dworze w Spiżarce
w Sionce garkot Jarzyn Kamy z Zarwie Kamy y wiecey Sy kiey,
Rzeczy w Komorze Zbożne. Kapsarni wickszych y mniejszych
ozerey miedzianych Sarzewek trzy ale dwie Sie Vydlon ozery trzy
Sie ieden cały Rzeszotek mosiężny Sty sarzewek Zelazny cały dwie
mecia maleńka Sta patelnia z Zelazych Sty on dwie Sarzewka Zelazne
Sta, druga dobra Sarzewka od Kuchenia mosiezna Sta Vokton dwie
blachy Sle czasu dwie Sle, Zelazko Sle Sarzewia od Sly Wygh Stare
Sta, Lichar blachy cztery copy. formow blaszanych do ciast dwie Zelazo
do ciast do tandrocow, Kandek Zelazny od drzewa, drugi na kydz
u Oficyny w Zeromie Zelazo do Kachelnikow, pigwa Zelazne
Sczypta y forma od kal, Zelazo od Kanapia Korzalskiego Sta
nienidka Sczypki, dzwonek maty Zeszlan, Nozyce Owczarskie Sesc
dwa Swiecznikii Zasrer okowany Stary, Mynik do Kawy Zlacki
od mosiędzow dwa, ieden cały drugi pomosiony y pudełko pobrz
od Szkapne, Kalata z Szuflami, ale nieden z nich nie Samych
Sig kalii dwa Zelaze niemate, pudła pozne Sle do flas, dwa mat
bnecia wielkie, Zelazny Kominy Kawatki z Sztyb pieckowymi Zela
Szymi Kotkami co Sig mogo Smazyia Skwarą pekna, w drugiey Sa
Rosne naczynia Kuchenne, Które iuz poreczstrzane pokład. w Sy
Skrzynka do Zastawy ale nienowa niema w Korzy klockow do Kosz
niemate ale niekotowane, Ogarkow pogiecieych kilkanaste y Sa
chlebowego Satra, Kerotka Zelazna podostka, y pultynek Klockowy
Surowiec do Kogowki Stary, Muzztuckow od Kantarow pare, Kantar
Kow trzy, Kory z Pasami y Lejcami Stare, Nagone Koroy Stary ch
Sty trzy y Kantar ieden, Kapytow, co nimi Sigzey Koroy Oleyk
z Workami dwa, w Kterych prosku w pecherzach dwa pigrze w Wo
rzecku y pecherza Wegierski y patel z uchem z Oleyku z Klara
patelka pole mara prozna, drugakowi w pecherza troche y w drugim
cos biatego, Masta Sasta ale Sy mniey poczty, Potacie dwa
dobre, Korzen Kluk ozery, Sokdzi pulachetka prozna, z Sy
kow plocienna. Skrzynia z pokrzy, w Kterey podusek Pier
Sty Kuropatwich Karnasynowych trzy, Starych Sledo czerwony ch
trzy, podusecka Kitayczana malutka Zolta, podusek granato
wych Kitayczych pięc, Kotka malutka, podusek Barchanowy
dwa, pościel Sto cienkich Sty Sych dwie, Mecia drygiczon.
Muzułtanow

Actum in Castro
Actum in Castro

131

4

178

[illegible] jedna [illegible] wszystkie bez powłoczek, pierzyn barchanowych
dwie, dla [illegible] Zwierciadło & malarski postoł, pudełko do gotowalni. a
stowane jedwabiem, Kapsztukami przydane miasto Zawiązek
ta Skrzynia dębowe okowana malowana & Zamkiem Skrzynia druga
mała z pościelą &: wkłady pierzatow cienkiego drylichu w pasy bie-
liskie dwiema dwiesty w pasy różne, podwłoki na [illegible] jedna stara
czerwona Kołdra Adamaszkowa dwo blach czerwone, obłogi & Cie-
bowe białe Kołdra turecka bawełniana stara inis na prawna Portret
Pana Erzbiskiego Zwierciadło od gotowalni w pasterka Nowe, pułka
robotą, item pierzatow takichże dwie nyperty czerwony stary Kołd-
ra [illegible] Sukno Zielone złotem & srebrem [illegible] item pie-
rzat wełny modry wytarty, stary serwetki te pierzaty w brzeczy mała
Skrzynka, te Skrzynie wszystkie trzy pełne, czyscu & mata nie samowym
ale okowana wszystkie trzy & kłakami Żelaznymi do Skrzynia, item
Skrzynia farbowana & kłakami y Zarzepami Zamek cały, item [illegible]
item Skrzynia dębowe okowana & Zamkiem, w niey Kołdra
ta [illegible] item Skrzynia biała okowana prosta & Za-
kiem y wszystek item Koza mała Skrzynka & Zarzepami y
& Zamkiem, item mała czerwona Skrzynka w pasy, odbyła na wie-
dzka [illegible] Skoblem, y Zamkiem, item [illegible] prosta Kalidonowa dwa [illegible]
tych bez Zamków, item Skrzynka para mała wypuł odprawna na
[illegible] przeczka & kłakami na Kogach, Zamek cały, item Skrzynka & Skrz
gami Żelaznymi do Kabodestwa & okowana & Zamkiem w niey [illegible]
Skrzyn [illegible] czterdzieści trzy pary [illegible] wszystkie, Skrzynka [illegible] Ebt[illegible] &
trzy [illegible] Sobol [illegible] jedna pogoda, Kot niemały [illegible] Kaptury [illegible]
& Zarzepami Żelaznymi na Skobel Zamykani Kogach Cały Ko-
na Skrzyn Kory od Kordesku, Kotko do przydania Starz, od Cie-
bianki dwie, [illegible] Kolczuge prawdy & przeciwkolczuge Zwie, Rękawice Że-
lazne [illegible] Żelazo Mularskie od [illegible] Kotka, Lusnie dwie
okowane, baretek cztery. Naczynie do Kuchni [illegible] Cy-
ne proste Cantenge [illegible] Zamek, pudełko & kłakami pułkarz
rymi w którym Kotek item, cztery Żelazkami, cztery bez [illegible]
item Materan Sukienny pontowy stary Tatarz bez [illegible]

item Komok [illegible]

Item Stomoł Skorzany Stary otroczy, Ewy Gwiżdżowey
Wistar Wołoch Perski trzy Sztuka Kotłek Stara Sta drewniany, dwa
Adamaszkowe Rzeźbione niemowlę y pałasz ciężki Kotła. Inegi gryf
Rowe czerwone, pierzynka muszkatowa Kos powłoka Szara
Kitajowych prześcieradeł trzy Obrazów Dwoych na płótnie, nie Kos
na obu brzegach Swatkami do Ewiżania opisa tych co wyżey na
Sowie. Takie portret Nieboszczy Pana Podstolego Kijowskiego. Kotła
bagnowa stara y płotek ale Kotła zagrzewna. Item Skrzynia Peter
ka Stara bez Zamka. Szczelb wszystkiey Sztuk Kamlotow mahie
Row sztuk Szesnaście. Sztanie gruntowy Kobiałek Sztuk y worek Płó
dworska cudzych retuszt. Zboże gotowe w Spichrzu Pszenice miar
dworskiey Koniec jeden, Żyta Szesc miar Koney siedm czwierć jedna
miarki Koney Sześć czwierć trzy, Jęczmienia Koney czterdzieści
dwie ale nadbolałego Koney trzy czwierć jedna, Owsa Koney trzy
dziesia czwierć jedna. Tatarki pięćkaczey Koney trzy podley
Siewney Koney dziesięć czwierć jedna Sśmienia Lnianego ale
Zo nieczystego Koniec jeden, Sśmienia Konopnego pułkor
Rezanki do Siewu gary płat mian pięć Sobu pewnego K
czy Osm czwierci dwie. Zasiew tak Ozimey iako y iary.
Żyta na Folwarku Za Srzedotami dziedzicznym Stay siedm
Zo, pszenice od boru Stay dwoie trzecie potowy płynion. Który ie
Ozim Kor dwadzieścia trzy, a drugą połowę ieczmieniem czwar
Samym iedynem Zwirne. Przy tymże folwarku Zapas Lud
widrazy Folwark nakturym iest Żyta Stay dwoie cio Zo
gien od grzeszy Wiadrowskiey Zarosło Stay dwoie trzecie miedz
Żyta tam na dole Zarosłe: od drodze Sas Zo ieczmienia Stanie, a
Kowy tych folwarkow. W Nowinach od Zarosłow do Ko
ga Brudnickiey Żyta Stay dwoie, na iedney Zagonow Sto
dwadzieścia ostery, na drugim Osmdziesiąt trzy Obrzezek
Zaty drugey Brudnickey Żyta Stay dwoie, w boku siedm
dziesiąt Zboże Ozimkow Na folwarku Zgorzowym Żyta
woie iarem trzydzieści trzy czwierki. Na pszenicy na Ozi
sku, Który iest ostery, to iest dwa dziedzicene dwo
widrazy trzy

Actum in Castro

131

179

Actum in Castro

† †Cyta

przichodzy, około siebie idące stanem iednym Zimkow dwadzie-
scia Cim, za gościńcem Lichtarskim na Wtokach drogi do Lubo-
wiczkiey należących Cyta Stay dwoie w kasdey po Osm Zimkow
wkupie, stamtąd na folwarku do tegoż Lubowiczkiey Cyta Stay pul-
toro wkupie osiemkow wydzierz czery. Item na dwoch Wtokach tam
że Lubowiczkiey Cyta Stay dwoie, wkupie w nich Zimkow dwie-
scie Na Dębowey Gorze od Lubowiczkiey drogi ku Lasowi do Ka-
szowskiey, siedlisko wielkie iarki Gruine od Samey Lubowiczkiey
drogi Cztogi Stacie cegły. W Polu Zarzynym na prawey Stronie
czerwono wkupie Zagonow siedmnascie. Na folwarku przy drodze do
Leśnicy idącey Stay dwoie wkupie Zagonow piętnascie, Na pol-
warku Ogorodzym pod Wysokim borem ku Rudnie grochu Stay
troie wkupie Zagonow Czterych Kiełbych y małych Ozimich
chowa pisc. Pod Stawkiem Ogrod, na którym pasternaku Cet
pięćnascie Ostatek wymowy do Kapusty. Miedzy Zarzarzey y
chlewem Ogrod Warzywem Zasiany, Ogrodek przed Chatami
na kim Zdrzewie. Naguwnie Ogrodki dwa Czterych Warzy-
wem Zasiane y Zasadzone. Inwentarz Poddanych
y Ich powinności A naprzod Woyciech Kotodziey z Żony swey
Syna iednego Corek trzy, Wołow Cztorych par dwie, y wtrzy krowy
z Cyczadzi na Cztogę. Chatupę ma dobrą y inne budynki gospodar-
skie na Wtoce. Walenty Stanczak z Żony swey Wtoch pr.
ze na Cztogę daią ma parę Wołow, y Zelazu do pługa Zadey
Cztogi y chatupy nie ma. Adam Syn Frycka in Minoribus
Costrzycensis, który ma drugiego Syna y Corek trzy. Wołow ma Cz-
tych parę. chatupę dobrą, y inne budynki takie wktorych Cato-
gospodarzy. Stanisław Madey, który do części Zastałey, po-
słał Mu Saroc Siekierkowskich dziedzicow należy, z Żony swey
drogi Corkę iedną, Wołow parę Cztorych y Zelazu pługowe, c-
tupę dobrą, y inne gospodarskie budynki, iedney Cztogi nie ma
Michał Dworzanik z Żony swey Syna iednego, Wołow cztery Cz-
tych, Chatupę y inne budynki dobre, takoże wkiełky ogro-
dzie. Zostałey wdowy Woyciecha Siekierki, która poszła za Michała
Wołkowego Sara Stanisławskiego, ale Syna niemiała tylko
iedną Corkę, Chatupę ley ubogą Cztą słomianą kryte. Jan Wtoch
Cieśl z Żony swey na Wtoce Cztogę y pługu z Zelazem, Chatupę

na dwie

na dobrz y inne budynki ma Krowę iedną insrey Zagrody niema
Gasienkiewicz wrego Matky Zoring ma przy Sobie. Antoni Dworzeni
& Zony ma Syna iednego Corke iednego ma Roty swoie y Mieszka ied
go na Zagrodę. Chatuge ma Stary y inne budynki Stare na grunt
Mehnicie. Zadney Zagrody niema. Kasimierz Krawiec tesz ubo
Matka z Synem a bratem tego Antoniem obchodzy sig. Roty swoie
własne maiy Chatuge y inne budynki gospodarskie dobre ma
insrey Zagrody niemaiy, robiy tylko trzy dni iednym. Stanisł
Zoczanski & Zony ma Syna iednego Corek estery ma Rekrut
parę Krowę iedną stareyą & Zelasami insrey Zagrody niem
Chatuge ma barzo stary, Stodoły dobry, insze budynki bardzo ste
Krowa Wdowa, ktorey Mąż Prusky umarli ma Corek trzy Za
gi Zadney niema, mieszka Komorą. Jo Zorowa Wdowa ma
y Corkę Zagrody żadney niema tylko iedną Krowę Zukrzo
Kopyrtka Wdowa ma Syna iednego Zagrody żadney niema
one dwie mieszkaią w Chatupce tylko krowiane. Marci Sy
Bartłomieia Kowala iest w Poniatowie ma sig Kowalstwa
y Rolarstwa na Rownych Rolach siedy robią trzy dni co
dzien dwoygiem. Postronnego na iedny robię dzień po dwa sz
Kow. Roboty nie miedaią. Synow dzieci po dwoch Kapłanow
troie Kur prosty dr. Dzieciny Xdzu do Kościoła Lubowidz
go po Wielkim Orzu miary Zostawskiey. Chłopi Dzieysi Kto
rzas w dobrach niemch. Kasimierz Krawiec Antoni Dworzeń
czak od Zony. Jakub Magdalen Woytek Kowalk. Zaro
Karczmarz Za Kontraktem Jw Pana Cesnika Sanockiego, kto
ry ich począt a dnia 25to Januarij Anni przsentis trzyma przy
Arendę Kiewicziany Syd Leszek Leonkowicz Za Summę Sto dzie
tysięcy Polskich y wiertel chmielu, ktory co Kontrakt po tysiąc dz
dziesiąt Siedm y pułt. wypłacać ma. Za ktory dobrze Jw Pan C
Sanika wypłacił tysiąc dziewięćsetnaście Za Kontrakiem tego. o przy
Xięcia Pana Teodora Kamienskiego. A za Rok przeszły ma Jw
Cesnik od tego Jw Pana Cesnika & drenty. ma Jw dziedzic
gruncie dobry & pułkowy y Komami Krowiemi drzymy do Dworu
Konie do gorzelni. Post Calig Inwentarz Consignationem Subdity
obedientiam

obedientiam prestandam inunxit. Sortem Iereminer in detenden-
to labiorum honorum per Ioannem Mortalis introducit. Oppositionem Domine in-
pugnante nec contradicente Decreti sui Executorialis vigore. Post ea-
dem Oppositorum honorum Oppositi Traditionem. Idem Executor huius-
modi ad Actus contentus cum eiusd. Petitz ac Mandati die tertia videlicet
Sabbathi post Diem prefixe primo ad bona Lubowicki Sortem supra-
memorati Magni Bruniewski Vincentii Sancery hereditarium Iuris
Obligatorii de Oppositionis Magistratus Bruniewskich Judicium Terrestrium
Dominum Sandecensium pecpit. Ubidem Quadam modo quo supra hasta ibi-
ne Partes omnes ad huius Officium supra memorate Mortalis declaran-
dum admisit. Ad cuius Mortalis declarationem comparens prenobilis
Strenuus qui supra Ernestus Laurentius Benedictus a parte Actoris
delegatus reproduxit Inscriptum Decreti Reinductionis de pena Banitio-
nis perpetui cum Eius publicatione Testimonio in Judicio Terrestri Oswie-
cimensi petijt Executionem de bonis quinque seu potius Sorte supra memorati Ma-
gnifici Bruniewski Vincentii Sancery Statuti Sandecensis hereditarium Jus et
Feudum in Eadq. Sortem Principales Heres uti Coheredes ad montem Quinq.
Decreti reinducti ac in dictarum oppositionem modi postulavit. Terrig. Ita-
Burgensibus urgendo iuxta Partis hereditariis postulationi locat et Ad
actum ad dictam Executionis veniens prenobilis Ernestus Nicolaus Laurentius
de Principibus Generum Lubowicki Magistratus Bruniewski Judicium
Terrestrium Sandecensium declarat simulq. Sortis quinq. oppositorum Eadq. Sor-
tionem nomine Magistratus Sebastianowski Idem dicitis Magni Stanislai
Sebastianowski Castellanidis Zebrzydowski filiorum Sortem supra Juris Obligatorio
eorum subiectam esse in tribus Oppositionem nec Obligatorium quem sit
recognitus non renunciavit. Eandq. Executionem stetere impugnare
nolunt. Igitur Sors quinq. supra Juris hereditarii Eadorum de Decreto Judicii et
Decretorum Tribunalitium Regni Terrestrium Sortem decorum in quinq. Sorti-
reinducere decrevit. non obstante ita quinq. ubi tenera impugnatione Sortis
quinq. Partis Hereniscentem reinduxit. realem et actualem ipsi contu-
lit et assignavit Oppositionem ad consentiendum Inventarii de prefi-
gis contenti Tenor Regni eius modi. Inventarz Oddawczy do sy-
ru Zdatnego Panow Bruniewskich do Woiwodztwa Sandecz. z Lubowicz den. Ma-
lowy Cieslaw Zeby na Sorty iednego niewidomy bez wpisowego Exekuy
Chartuzy mu Pan Bruniewski Cesarski Sandecki Sedzia Sigloby wyko-
nuie Exekuy Zestrzata y Odlewy, terze miesiecz z drugiey chalupie Woro-

Tabule

#

takze do Osowki należy Roli co tydzień dni trzy ktorych połowę do dzie
dzictwa na Osowce Jchmciow Panow Brumierskich, a drugą połowę do Lu
bowidczyzny, ktora iest na Osowce podług dawnego Zwyczaiu odprawuie
Dziewka Jas zawsze do poprzednionego Dziedzictwa Roli zwykła Jchmciow Panow
Brumierskich. płaci pogłownego do Skarbu na każdy Ratę po tynfow dwa tak
że swoiey Ogrodney ktory trzyma iako y z Włoczney Roli ktory Jm Pani
Lędzina trzyma y sieie razem z obudwu. y dziesięciny do Kościoła Lu
bowidzkiego po Wiertlu Zboża ktoregokolwiek daie. Ta zas Włoka na
Lubowidzu gborska nieiest spolna, lecz tylko do samego dziedzictwa Jmci
Panow Brumierskich do Osowki należy Quo conscripto Subdito Obedie
tiam praestandam iniunxit. Sortemq Sepe fatam Parti Iure uincenti tradidit
et per uocem supramemorati Mtis in Eam intromisit decreti sui Executo
rialis uigore.

Alexander Glinicki Burgrabius Castrensis Plocensis mpp
Ibid

Actum in Castro
Actum in Castro

131

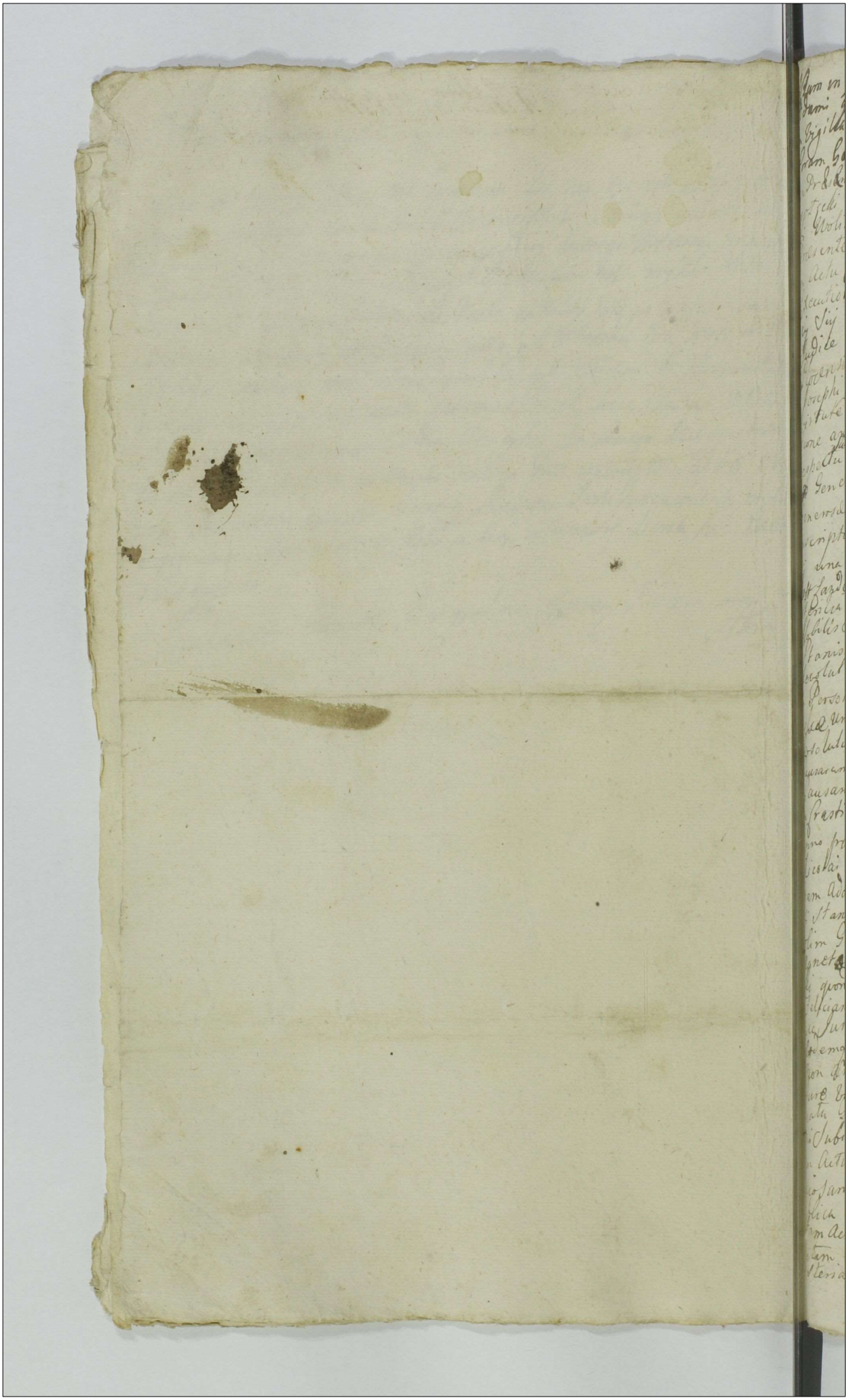

Actum in Bonis Gyeski Sortibus Successorum olim Generosi
Adami quondam Matthiae Filij Gyeski Hereditarijs Feria 3tia
in Vigilia Festi Sancti Joannis Baptistae Anno Dni 1744to

Coram Generoso Alexandro Glinski Burgrabio Castrensi Regni
in Prussia Nobilium Simonis Grabienski et Ludovici Pa
gowski ac Ministerialis Regni Generalis Procuratoris Joannis
Wolinski de Wola Kanigowska Authentici et Juratis ad Acta
praesentem Assumendum assumpti. Qui Generosus Burgrabius
in Actu Contentus ad Decretum Legibus Regni deliberandum
Executionibus Sanctis, tum quoq; insistendo et manutenendo
ejusq; additionis a Magnifico Alberto in Mochowa Mochowski
Judice et Substituto Officii Capitaneo Castrensi Palatinatus
Plocensis ex instantia et requisitione Officiosa Generosi
Josephi Zorawski olim Adami filij actoris jure suo mentis in
virtute Decreti seu potius Sanctae Banitionis una cum appro
batione anteriorum Processus ac eius Publicatione et hoc in causa
respectu multe Dubitatorum Florenorum Polonicalium quondam
Generosum Mathiam Gyeski olim Adami Jarandi Olim
Generosa Reginae Moskae Uxoris Sue actis authenticis Regni
inscripta et immediate Bonorum Suorum quondam Dotali
ejus una cum Supra Dotalitio ad solvendum a peccuniarum
post lazder vero olim Generosam Reginam Moskie post
Mortem ejus facta in olim Nobilis Mananna olim
Nobilis Stanislai Goseryski Relictam, et aspectum olim Nobilis
Stanislai Gizenski Consortes Moskie Sororinas ejus
devolutae adeundem per easdem una cum perducto Processu
in Personam olim Generosi Adami Zorawski Parentis actoris
ejusdem una cum provisione ab Acta Causali Processus Partes
Resolutionis ex Castro Plocensi in Terminis Querellarum
causarum officij Judicijs una cum Continuatione Anteriorum
causarum in Hodiernam in Edictalibus feria 2da
in crastino Festi Purificationis Gloriosissimae Virginis Mariae
Anno proxime Lapsi Super Generosis Antonio Gyeski olim
Nicolai Filio Sortes ab olim Generoso Stanislao Gyeski quon
dam Adami Filio quadrita Heredetum Antonio, Zophia Genero
si Stanislai Gyeski Consorte ac Catharina Virgine nupta
olim Generosi Francisci Gyeski Filio et Filiabus tum
Agneta de Stiepienskie priori olim Generosi Dominici Gyee
ski quondam Adami filij, Secundi adpraesens nuptus Generosi
Felicjani Rykaczewski Consorte matre Dorothea Manianna
ac Justina in primo Loco procreatis Filiabus Gyeskie
eodem Generoso Rykaczewski Matrito et Victrico nec
non Antonio Pathowski et Andrea Gorzyczewski Citatis
Jure victis, obtenta et Publicata ad Bona Supra nomi
nata Gyeski seu potius Sortes Jure Victorum Possessio
ni Subjectas cum Supradictis Nobilibus ac Ministerialj
in Actu Contentis condescendit Juri dicto nec Suam Of
ficiosam Curiosa Partis Jure victae Securitatem Pu
blicis detibus Judicijs congrua Parendi Partes ut his
tam Actoream Jure obtinentem quam Citatam Jure vi
ctam. Cum Juribus et defensis Judicijs Eidem Mini
sterialj ejusq; Suum officium adsumere indicit, ejus

daley pomiarowy Jagonem ceremoniey Francuzkiey. Potym u brzega medzy miedzami Xięstwa Korythnickiego y Xięstwa Eggeckiego na troie się modo Jagna dzieli Jagna Turecicowie medietas podaiesię. Item Radlarzow Lesa od Chotczewki wielkiey do drogi Kaleckiey Kiey. na Rasoby chat po dwa prządzie ale Zarośle y te od Normanow wyżey spor dzielą się. te Polskie Lesy nie pospolu Sad mat Chotczewky przy Szczecinskiey granicy Xięstwa Sandomirskiego y za Lowiczkiem mieszka należy dzieiąc. Zyski na Chotczewie wielkiey wsi iedne wiedzą należy się dzielić miedzy miedzami Pana Korythnickiego y Pana Jego Eggeckiego wydzielaią się modo drogą dwie Jagonna Stanisławowska ciągnąca Pana Jego miejscu trzecią do Rzeki przy granicy Smoleńskiey na dwoie się dzielą y dwie modo Jagna wydzielaią się. czterio Jagonna Odwożą Gracanie do Pustotworkow, Jagonka iest Ośm y pustotworska Jagna droga do Kowrad Polskich. pustotworki Las iedne Zarośle drugie go te mieszkańcy do Dominikowskiey należy trzy y pustotworki dwie Radlarki dodane Jagonka Pustotworek. Pe Pustotworki Lesy Za podzielone Dominikowski dwie Franciszkowskie do Pustotworkow wsi przychodzą y czwarte iedna Dominikowski.. Trzy płowasz tych nadlarzkow Polska Franciszkowska Krzyż trzyma Pan Kosmowski. U Sadzionki folwarku Stanisławowskiego y medium podzielą; daley idzie folwarek Dominikowski ale Osobno przy takiey granicy Jagonki należy należy modo Pana Jego y Pana Korythnickiego miedzami. Na Sukcesorow trzy Franciszkowskich w Chomy Strahowem folwarczek ale Zarośly tylko tylko nakim Za Sadami trzy płotki przy granicy Marsenskiey Stanisławowska y Franciszkowska Zarośly do Stanu folwarkowego trzy iedna Stanisławowski drugi Dominikowski trzeci Franciszkowski y modo po Jagnach wydzielaią się. Ale po tych granicach pozarastały gdzie płotka tylko iedna Dominikowska gdzie folwarczek około tynfery na troie idzie Lenko takie od wiatrow pieniężnych podzielą. Pod Sadami tyka Dwie Jagonna Stanisławowska y płotka Stanisławowskiego y te się medium podzielą. Item płotka Jagonna trzy Stanisławowska Dominikowska Jedna idzie Jagna po trzy. trzecia miedzy na Sukcesorow Franciszkowskich ale trakta folwarku Dominikowskiego ubiera, a Stanisławowski przy Rzeczce Rogoznice y te y medium dzielą się Franciszkowski Sporniczkowski za Za Owsarnią, która na Owsarnią Stoi Za Zycia P. Mikołaia marszałka W. Polskiego te na Sanicza pozostały Stoią na Bruku z Dominikowskim gruntu y te Zapisuią iako Rozdzielna do pożądku Tu należy inata concernentia Należą. Zyski Zatawem Sg takie iedna drogą Jagonna Adamowskiego Stanisławowska drugą Dwie Jagonna Dominikowskie trzecia trzy Jagonna a Augustyna Franciszkowska. Jagon Zastawem Adamowski drugi Jagonka Pan polski strony Dominikowskiey Item Wlagrodę wydzielaią się Jagonna Dominikowska. te proporcyonalnie modo quo Jagna wydzielaią się

laią się. Inne dwa łąki idą 3 Kol. W polu pod Kamionką od drogi Zagro
towey aż do Kamionki iest pułwłóczków dwie, do każdey części po dwa przy
pada, z tychże dwoch części wydziela się po iednym z Mendie. Kotlisko
ze Franciszkowskiey części ieden Zapuszczony. W tymże polu 2 wy. Zagony
z których po Jagonie do każdey części należy. W drugim polu pod
Gibel które się ponyna od drogi Chrobaczowskiey ciągnie do granic Stani
gonskich z siedliskiem, takież drogi na Dominikowską, trzeci na Fran
ciszkowską przez Mieyce Zastawiony. z tych dwoch połowie wydzie
lą się. W tymże polu Zagony dwa Dominikowskie, z tych iden rodzicy
W polu pod Chrobaczowo folwarkowe przy siedliskach Pana Gratiańskiego
Na części Stanisławowskiey, a drugie takież na Dominikowską, y te
z medium wydzielaią się. a trzeci Episcopo Franciszkowskim
manet. Od Smugu do drogi Chrobaczowskiey trzy płotki Jagodnie
się te się in tria capita dzielą. W tymże polu od drogi Chro
baczowskiey aż do Gibeli idą trzy Zagony, dwa Zagonow dwa, wszystkie
do części Stanisławowskiey w Redimente folwarkowe pod Gibel
należą, y tych medietas dziesięć wydziałowi. Od Smugu aż do
Bociorza iest siedm pułwłóczków, z tych trzy na część Domini
kowską do Stanisławowskiey dwa, na Franciszkowską dwa
y te simili modo wydzielaią się. Od Smugu aż do Brzezin
iest pułwłóczków części których po dwa do każdey części przypada
Item z brzezin pułwłóczków trzy y te simili ut supra modo
wydzielaią się. Pod gaiem przy Stanisławowskiey y w gaiu
tak dwie spotem te ziemie partes dzielą się, iedna do Dominiko
wskiey druga do Franciszkowskiey części. a trzecia w brzezinie
cała Stanisławowska. Na mieiscu. Jedek modo
wska potym dziesięć, z których po trzy na każdey części przypada,
a ostatni na trzy części rozdzielony y te ad Normam insey
dentium wydzielaią się. Siedliska dwa obtypskie z ogrody do tych
części połowiczne y te przez potowę podzielą się. Post mino
quid Inventarij Consignationem Census Burgenses Pueblas Sorte
modo supra exprimendas dividas. Imo Joseph Zdanski ex Vale
et Actualem Linie quibus dis seminatis dividit respectu
rem et per nocem Judicii Mutatis intrusis it et in ut sunt. Remi
ne impugnante nec contradicente Secreti sui Executoris
nisore [illegible] Agrono Zgromnięgnie
Sledzadar Maiorij Burgensis Castrez Sacro [illegible]

Datum modo cum Scultetiae praesentis Literarum Executionis

officium praesens Castrensis Capitanei Plocensis ad oblationem P. Josephi Toru-
wski traditionem infrascripti in rem sui offerens ~~servientis tenoris~~
per R. B. C. Plocensis in B. in ferius nominandae officiose expeditae manu
eius propria subscripti reproducens ad acticanae factisque praesens ingrossanae
suscepit in tenore sequente (inserati) originale eius quae traditionis circa
acta relictum.

In Crō Plocensi Fra ~~Tertia in Vigilia~~ Quinta in Crastino Festi Nativitatis S. Joannis Baptistae
anno Dni 1744to.

Actas pedes Executionis
in bonis Egski unacum
Traditione

N 7 Aprilis

Actum in Bonis Niegocino idq in Termino Condescensionis Feria Secunda ante Festum Sanctorum Simonis et Judae Apostolorum proxima Anno Domini millesimo Septingentesimo Quadragesimo Quarto Coram Gnoso Jacobo in Małachowo Sokolnicki Notario Castri Ptus Plocensis Praesentibus Gnosis ac Nobilibus Joanne Mianowski Camerario Terrestri Zawskensi Francisco Nagrocki Burgrabio Castri Varsaviensi Stanislao Terlikowski Ludovico Dłużniewski Grzyboski ac aliis ad Actum Congregati nec non Provido Simone Jedrzejczak de Villa Chudzyno Actum praesentem acclamante.

Judicium praesens Condescensoriale Castrense Plocense nempe Suprascriptus Gnosus Notarius Castri Plocensis insistendo Decreto assignatae ob non effectuata Anteriora Decreta Condescensionis Inter Generosos Gregorium ~~Pniewski~~ et Antonium Pniewskie tum Ingenuum Martianum Osuchowski actores ab una et Magnificam Constantiam de Oborskie alias Magnifici Caroli Libinski Venatoris Sochaceviensis Relictam Consortem Viduam tum Generosum Adamum Niedziałkowski medietatis Bonorum Niegocino Economum ac Nlem Josephum Regulski Citatos simul et actores ac alios per Magnificam Libinska et G Niedziałkowski Citatos in Processu Specificatos de Actu ejusd ultimarij Decreti ex quo praesens peragitur Condescensio in Castro Plocensi in Terminis Quaerellarum Causarumq Officij Judicijs una cum Continuatione Anteriorum Causarum Feria Secunda post Dominicam Jubilate in Anno praesenti prolati mediante Quo Condescensio pro Decisione ac Disjudicatione Cognitione quarumcumque Praetensionum ex Possessione Tenutarum medietatis Bonorum horumce Niegocino pullulantium ac obiecta per Gnosum Gregorium

Jmdo

Pniewski Possessionis Zenutariae perturbatae et Impetitae tam et aliarum violentiarum Injuriarum et Damnorum per Partes utrasque adinvicem sibi obiectarum prout Termini ac Decreta et Processus instituti praemissa fusius in se continentur. ad Bona eadem Negocino Judicij Officij sui unius absentia non obstante pro Die hodierna in actu contenta est assignata Itaque ad Requisitionem Partium utrarumque pro expediendo eadem Condescensione supramemoratus Notarius Castri Plocensis Condescendit Jurisdictionem suam Judicialem Actibus Juridicis congruam voce adstantis Ministerialis fundavit et post Fundatam Jurisdictionem ac Actum Inscriptum et acclamatum Partes secum litigantes ad Comparendum Coram Judicio suo Condescensoriali acclamare adstanti Ministeriali demandavit. Quo in Termino Partibus utrisque Actorea Inoso Gregorio Pniewski suo et aliorum Actorum nomine plr. Citata et Actorea Magnifica de Oberslae Zlinska olim Magnifici Caroli Zlinski Relicta vidua per Magnificum Josephum Zlinski venerandae Sochacevicz Filium et Plenipotentem Inscriptum Generoso Adamo Niedziałkowski Citato et Actore plr. Inoso Andrea Grzybowski per Mcam Zlinską ac alios Citata personaliter. Reliquis similiter per Mcam Zlinską ac J. Niedziałkowski Citatis per J. Gregorium Pniewski Coram Judicio Condescensoriali Comparentibus et Secundo judlr. Controvertentibus Controversys Partium eamdem consideratis ante omnia Teneri Partes utrasque Contractus respectu Bonorum Negocino initi et constituti suo Coram Judicio producere mandat. Et Quoniam produxerunt proinde Satisfecisse eadem Partes respectu reproductionis Contractus inter Mcos Zlinskie Venditores Sochacevicz ab una et Inoso Gregorium Pniewski Parte ab altera in Anno millesimo Septingentesimo ~~Quadragesimo~~ Tricesimo Nono ~~[illegible]~~ respectu Trienalis Zenutae Constitutum Satisfecisse adinvenit. Nihilominus Partibus in Negotio principali Experiri mandat in Experimento ulterioribus Controversys Partium auditis Liquidem Causa praesens non modo Respectu Praetensionum variarum Verum et obiectarum violentiarum et

ex

Imtt

Excessuum prosecuta per Terminos esse probatur
Lina probatione Inquisitionum Decidi non potest
inde Necessariam esse Inquisitionem tam in pri-
nem quam Reprobationem Obiectorum per Partes in
educendam censet. sed in instanti. Et Additur
ad Rothisandum Super Incorruptionem Testium Pa-
ipsa inter Le Disceptantibus. Praestiterunt Tam
nerosus Gregorius Pniewski Suo et aliorum Actoris
et Cittorum nomine quam et Mius ~~Josephus~~ Ro-
venatoris Sochaceviensis Magnifice Zbinska Vena-
rissae Sochaceviensis Filius et Plenipotens Delegat
ac Gnosus Adamus Niedziałkowski Suis Mae et Ca-
nem in Processum intrantium Cittis et actoribus
minibus in quibus Juramentis Liquidem abutrinq
Partes persistunt Proinde Inducant Testes et Inquisi-
nes Educant Indixerunt et Inquisitiones distincte
educerunt. Post quas Eductas Inquisitiones Judi-
cium in Impiorem et Sufficientiorem Probationem
Obiectorum et Praetensionum Juvenum ~~[illegible]~~
Bo[illegible] esse ~~[illegible]~~ nunc Possessioni Mae Zbin-
ska Subiectanis ad Judicium Suum Convocare in-
Junxit. Quibus Convocatis Indagationeq diligenter
ex eisdem facta et expedita Resolvendo Anteriores Jus-
dicij Sui hac in Causa Suspensiones ad Lectionem
Inquisitionum eductarum Condescendit quibus Lectis
discussis et mature Consideratis et perpensis ac Do-
cumentis et Contractibus Lectis pensatis Quando quidem
tam ex Inquisitionibus quam Documentis productis
patet Magnificam Zbinska Venatorissam Sochaceviensem
Contractum pro Triennali Tenuta Respectu eorundem Bo-
norum Niegocino in Bonis Zablotnica de Data eiusdem
Die Vigesima Quinta Julij in Anno 1730 Stante Vita
Olim Mei Zbinski Mariti Sui cum Generoso Gregorio

et Enumeret idq Sub Pœna Banitionis in Ibi
dem in Casu Contraventionis circa manifestationem Publicandi. Libertas
eandem Mcam Izbinska venatorissam Pœna 14 mm
Polonicarum Parti et Judicio permedium Parti in Termino
Inscriptis Judicio vero in instanti Solvendi. Quo ad
Actoratum et Obiecta tam Mcae Izbinska quam Gnossi
Medziatkowski vicissim G. Gregorio Pniewski instituta
cum ex hiis Inquisitionibus Patet G. Gregorium Pniewski
Post interceptum Sibi Dispositionem Gnosos Antonium
Pniewski Fratrem Germanum ac Kawecki Socium et
alios Ntes ad Bona eadem Negocium convocasse et per
Conventionem Rixas cum Gnoso Medziatkowski velle
Commovisse et ad Conflictum (nisi amicorum
intervenientium intercesserat Persuasio) majorem
velle descendisse, Proinde Judicium eundem G. Grego
rium Pniewski pro Deductis his ac alijs Auspicijs
similiter Punitiam Sententiat Decernendo Quatuor
Turrini Castri Plocensis Insinuat cum G. Medziat
kowski pro eodem tempore ingrediatur eiusdemque Sessio
nem per Quatuor Dies Continuet et expleat nec
non in egressu de Turri Pœnam Quatuor Decem
Marcarum Polonicarum Parti Judicio suo per medium
in instanti Solvat Factione Omissa Partes tam G.
Medziatkowski quam Pniewski Sub Pœna Banitio
nis perpetuae in primis et proximis Judicijs Ca
stri Plocensis in Casu Contraventionis Publicandi F. C. Ad ex
tremum Evadat G. Pniewski Prout ultra Contractum ac
Inventarium plures Labores a Subditis Stante Pos
sessione Sua enumerat tum prout Exhalationis Equo
rum ex Infectione Accidentali in Villa Eadem extante Sub
ditis Causa non extitit nec ad Resistionem Damno
rum exinde praetensorum tenetur idq in instanti Additis
Praestitit quo attento in Obiectis Omissis Liber pro
nunciatur

Actum in Fundo Bonorum Kamionki Feria Secunda post Festum Visitationis Beatissimae ac Gloriosissimae Virginis Mariae proxima Anno Domini Millesimo Septingentesimo Quadragesimo Quarto.

Coram Gnoso Francisco Joanne Lipiński Camerario Terrestri Plocen. in praesentia Gnosorum ac Nlium Joannis Uminski Burgraby Castren. Plocen. Joannis Jarecki Michaelis Zołtowski Valentini Uminski Joannis Kaminski ac aliorum Nlium ad Actum praesentem Congregatorum nec non Mlis Rni Gnalis Honesti Josephi Wilkowicz de Brudzięn Authen. et Jurati Actum praesentem acclamantis. Officium praesens Camerariale Terrestre Plocen. Insistendo Decreto Judicii Terrestris Plocen. in Płocko in Terminis Communibus Terrestribus Feria 2da post Dominicam Rogationum proxima in anno praesenti inter Relictam olim Gnosi Joannis Karski actricem ab Una et Gnosos Valentinum B. C. Plocen. Antonium Bernardum Leonem et Josephum Zołtowskie olim G. Josephi Zołtowski Judicii Castren. Plocen. filios et Successores Cittos parte ab altera prolati mediante quo Officii Camerarialis cujusvis seu Officii Notarii Terris Plocen. pro die hodierna ad exdividendam sortem in Bonis Kamionki Vigore Decreti Officii Camerarialis hic in Fundo Bonorum Kamionki Feria 2da post Festum Sanctae Catharinae Virginis et Martiris proxima in anno 1744 inter eandem actricem et olim G. Josephum Zołtowski Citt. Parenc. ac alios Ordine potioritatis lati Condescensio injuncta est Quo in Termino Officium praesens Camerariale condescendit provisaque Securitate publica circa ejusmodi Actus Officiosos Servandae per Suprascriptum Mlem proclamatum partes ad Sui Comparitionem eidem Mli acclamare demandavit quibus taliter acclamatis et quidem actorea G. Helena de Bromirskie primi olim Gnosi Joannis Zołtowski 2di voti olim G. Joannis Karski relicta Vidua personaliter Gnosis Valentino B. C. Plocen. Antonio Bernardo Leone et Josepho Zołtowskim Citatis per Gnosos pro die hodierna ad requisitionem ptis actoreae valentin

Mdt

[illegible]

Valentinum Bl Plocens et Bernardum Zoltowskie suo
et Fratrum suorum nomine personaliter Comparentibus
et secum Judicialiter controversens quarum Controver
sijs partium Officium praesens coram se Inductis exauditis
satisfaciat pars Citata Decreto Judicij Terris Plocens
de actu supius expressa in puncto solutionis poenae qua
tuor decem marcarum Polons eidem parti actoreae ad judica
et in Termino praesens solvi injunctis idque ininstanti et qu
niam loco solutionis poenae 14 marcarum Polons vaciam pili dropiata pe
olim Gnosum Josephum Zoltowski citt parentem Labonosae
olim Labonosi Nicolai relictae viduae datt per eosdem citt re
ceptam praesenti in Termino restituunt eadem Gnosa actus p
tactam in poena 14 mmp satisfactionem acceptat proinde officium per
eosdem Cittos in praemissis satisfecisse arbitratur nihilo
nus ad mentem praefatti Decreti Judicij Terris Plocens a
Officij Camerarialis ad exdivisionem fundorum et agrorum
sese Contulit pro horto in area Nuncupata Dziedziczyzna
prout se in longum protendit circa holodium GG Rosciszew
et Strusinskich versus stabulum eorundem sulcos hyema
quindecem tum aream hortulanam cum aedificio et hor
dio ac horto in sorte Trąbczykowczna sitt atque L Evan
ol L Nicolai relictam viduam cum filio Gregorio anno
novem pro exercendis per ipsos Gnosae actrici Laboribus m
non in Campis et primarie magoreo sub Srebrna pe
lam sulcorum hyemalium sex stadiorum decem inter me
N Joannis Jarecki ab una et successorum olim Gnosi St
nislai Rosciszewski parte ex altera Item pessulam su
rum hyemalium sex inter metas Nlis Alberti Kłobuk
wski ab una ex altera parte ut supra Item transver
sale sulcorum sexdecem per stadia duo inter metas N Joa
nis Jarecki ex una parte ex altera ut supra Item tra
versale sulcorum sexdecem per stadium unum inte
metas N Petri Kamienski ab una ab altera parte ut
pra in Campo vernali sub Sikorz pessulam sulcorumq
que stadia undecem inter metas N Petri Kamienski ex
na parte ex altera put supra Item in loco dicto Kalis
sulcos octodecem per stadia quatuor inter metas Nlis Ada
Zoltow.

Zołtowski ex una parte ex altera ut supra. In Campo hye-
mali sub Suchodoł in loco dicto na trzęsniku pessulam sul-
corum duodecem stadij trium siligine conseminatt cum eadem
siligine inter metas Nsimonis Grzybowski ab una et ex
altera parte prout supra dimisit et in pacifica possessio-
ne usq ad exolutionem summae Centum Imperialium Decre-
to Judicij Terrns Plocens in Płocko in Terminis Communibus
Terrestribus Feria 2da ante Festum S. Agnethis V et M
in anno 1740 inter actricem ab una et ol. G. Josephum
Zołtowski Citt parentem parte ab altera prolatt ad
judicatt intromittente suprascripto Mli cum supra ex
praesis Nlibus nemine impugnante supra recensitam
Gnosam Actricem reliquit. Quoniam vero vigore Decre-
ti Officij Camerarialis in anno 1741mo hic in Kamionki pro-
lati in Campo protunc hiemali siligine conseminatt ad prae-
sens Magoreo cum inseminatione hyemali multo major
portio ad exdividendum assignatt est quam ad praesens cessa
compensando praemissa Officium praesens eidem actrici ad col-
ligendum siliginem hyemalem versus pessulam vigin-
ti duorum sulcorum extra silvam p stadia duo tum quoq
in sorte Trąbczykowizna in pessula sulcorum novem de-
cem p stadia duo na trzęsniku in anno tantummodo
assignat praesenti assignat post collectionem vero sili-
ginis ad Gnosos Zołtowskie Cittos easdem supra praeta-
ctas binas na trzęsniku pessulas pertinere debere de-
clarat Decreti praesentis vigore

Franciscus Joannes Lipiński Camerarius Ter-
restris Plocens

9xB

Actum in Bonis Mankowo Łazewo et Chabowo Feria Quinta in Crastino Festi Circumcisionis Christi Domini Anno Ejusdem Millesimo Septingentesimo Quadragesimo Quarto Coram Gnoso Feliciano Kisielewski Burgrabio Castrens Plocens in praesentia Gnosorum ac Mtium Antonij Pruski et Gregorij Kisielewski nec non Mtis Regni Gnatis Providi Urbani Kusza de Villa Lgg Authentici et Jurati ad Actum praesens Acclamandum Assumpti et eunde Acclamantis

Qui quidem Gnosus Burgrabius Castrens Plocens inhaerendo legibus Regni de peragendis Executionibus Sanctis satisfaciendo Muneri Officij sui Additionique sui ab Officio Castrens Plocens habitae Insistendo ex requisitione Officiosa Gnosi Uzdowski Praefecti Regiminis Gvardiae Sacrae Regiae Majestatis et Reipublicae Vigore Decreti seu potius publicatae poenae Banitionis de Actu ejus in Castro Plocensi in Terminis Querelarum Causarumque Officij Judicijs ac Causarum Exemptionum una cum Continuatione Anteriorum Causarum in diem hodiernam Incidentibus Feria Secunda Ante Festum Sanctae Margarethae Virginis et Martyris proxima Anno Dni 1743tio Super Haeredibus et Possessoribus Suprascriptae Bonorum Mankowo Chabowo et Łazewo et hoc ratione non Solutionis Subsidij Charitativi alias pogłownego pro Rathis Sexdecem convenientibus quemlibet Ratham Numerando Florenos Novem grossos quinque Obulos duobus efficientem Summam Centum Quadraginta Sex Florenorum et grossorum Viginti

Jmt

a nonnullis Nobilibus quartis manipularis ex
Agris Suprascriptt p nonnullos Ntes ad Psens
Siligine hiemali Conseminatis reliquit Intromissi
onem instantaneam in Psentia Officij Ejusdem Ntiumq
ac Mtis Suprascriptorum intercipere permisit et
actualiter Intromisit Ulteriusq pacificam possessionem
Assignavit praesentium vigore

Felicianus Kisielewski Burgrabius Castrens Plocens
mpus

Officium Psens Castrens Capit Plocens ad oblationem E.
Feliciani Kisielewski Bl Plocens Traditionem in-
frascript in Bonis inferius nominand offte per
Supradte offerens infraspecificat ~~EB~~ ~~expedit~~ peracto ac manu ejus propria
subscriptam reproducens ad Acticand Actisq Psens
ingrossand suscepit in tenore sequens Inse-
ratis Originale vero ejusd Traditionis cir-
ca Actu Psens Conscript relict.

Sub actu in Cro Plocens Sabbo pt [illegible] Agnetis
V. et Mtyris. p [illegible] A D 1774 [illegible] 4to

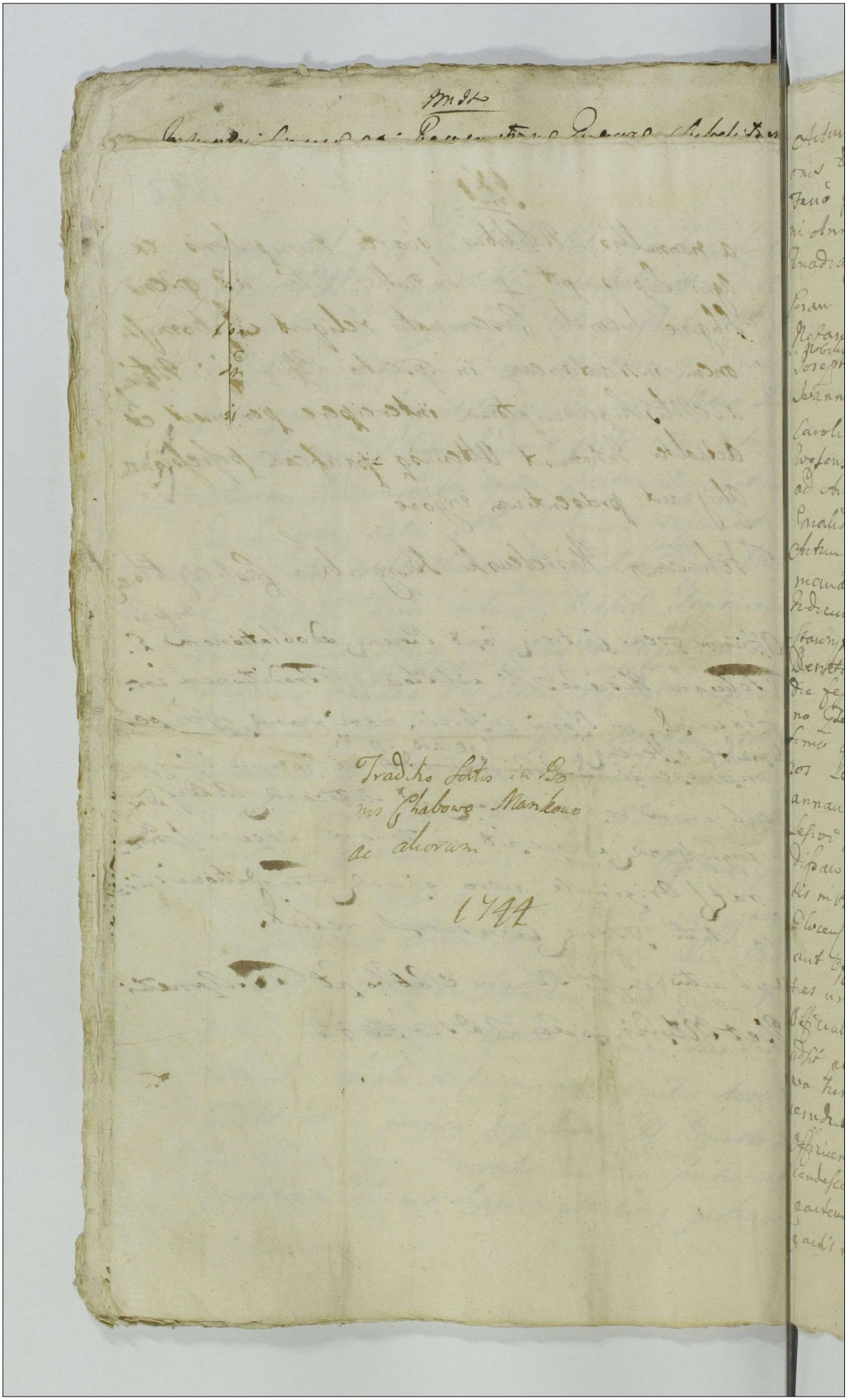

Actum in Bona Krzinowo in Terno remedicen
cionis decreto Tribunalitio Rñ Dñorum in unctu
feria quarta ipso die Festi Sancti Sancti Martini
Anno Domini Millesimo Septingentesimo
Quadragesimo Quarto

Coram Magnifico Laurentio Starzynski
Notario Terrestri Dobrin in Starka Hendrowo
et Nobili Josephi Murzynowski Camerario Terrestri Dob
Joannis Modlenski Francisci Chmielewski
Caroli Choszczewski Albert Roman Simonis
Wolenski Ostrzeny Generowski et aliorum Nobilium
ad actum Pp congregatorum nec non Mgci Rñ
Gralis Terrestri Jacobi Parczewski de Brzezny ad
Actum Pp assumendi assignati eundemq; acta
mandi

Quorum Terrestre requisitus Magnus Laurentius
Starzynski Notarius Terrestris Dobrin in virtute
Decreti Tribunalitii Rñ Dñorum Terra quarta ipso
die Festi Sancti Georgii Martyris Anno Dñi Mille
no Septingentesimo Septuagesimo Quadrage
simo quarto inter Magnificos Ignatium Lubowicz Erzyc
kos Leopoliensem et alios Actores et Magnificum Mari
annum de Lodesthie Miti Joannis Antonowicz
Sepvm Mariti Consortem Bonorum Virginem hodie
dispum Reum ex una parte Comparentes Bonos Virgines
dispum Reum ex una parte Comparentes Bonos Virgines
dispum Reum ex una parte Comparentes Bonos Virgines

tradet et dimittet de praetextuosa expulsione inquiret
et si praetextuosa apparuerit extunc partem citatam
retro ad mentem legis reinducet de violentijs damnis
iniurijs universisque praetensionibus ex re expulsionis
emanatis praevijs inquisitionibus inquiret investiga-
bit calcum de proventibus ab actu interceptae possessio-
nis tum et iuramenta a quo interent excipiet poena
super quo irrogabit compensabit quod cui et a quo
debebitur iniunget partesque finaliter non tangendo ta-
men negotium principale praecisa omni appellatio-
ne non obstantibus manifestationibus et terminis in
protelationem institue opponendis pro iusto et aequo
decidet disiudicabit ac moderabitur cuius officij seu
dicij iudicis seu officialis partes parere et acquiescere
tenebuntur sub poena Bannitionis illo in termino ac
coram uno Mfco Iudice vel officiali condescensuro pub-
canda ex requisitione partis Actoreae ad praefatam
Bona Iusmerwo pro die hodierna in actu contentam
condescendit ibidemque condescendendo iurisdictionem suam
iudicialem fundavit securitate publica voce supra
scripti Mlis praeiusdicta partes ad sui comparitionem
acclamare demandavit quibus acclamatis Actorem
Magnificus Zeranskiem Ensiferis Leopolien. et alijs
per Mfcum Albertum Zeranski Ensiferum Leopolien. sui
consortis ac aliorum Actorum nunc praetextuosa Maria-
na de Podoskie Dnisi Ioannis Antonowicz consorte in
assistentia Dnisi Iosephi Antonowicz filij sui praeterea
quibus comparentibus et secum iudicialiter controver-
tentibus quarum controversijs partium iudicium coram se
inductis exauditis satisfaciendo decreto tribunalitio
Rmi Petricovij de Actu eius superius exarato in pro-
cto reinductionis in Bona seu sedem cum subdito ac
seminationibus in traditione per officium Burgrabialem
Plocensem specificatam Magnificis Ensiferis Leopoliensibus
Actoribus traditam in Bonis Iusmerwo existentem in
actu eius Magnificus Zeranskiem Ensiferis Leopoliensibus
eamque sedem in Bonis Iusmerwo existentem cum omni eius
sectis usibus fructibus emolumentis silvis pascuis in semi-
nationibus
Nobilis Stanislaus Kosienski amici proximorum

subdito laboriosa Casimiro cum consortibus eius ac mentio-
nis et aedificijs eiusdem subditi laboribus ad mentem tra-
ditionis per Ernestum Adam Josephum Brunnius Bujae-
nowski Burgrabium Castri Plocensis Zeua quarta post
Festum Sanctissimae et Inviolatae Trinitatis in Anno Mil-
lesimo Septingentesimo quadragesimo quarto
facta et conscripta tradidit possessionem fir-
mam cum obedientia subditi ac usu fructu eorum
Bonorum assignavit ad conscriptionem inseminatio-
num in eadem sorte ad praesens existentium condescendit.
Cuius tenor sequitur eiusmodi W polu Orimnen letore
circa traditionem ugerowe było na folwarku
Czterdziestą y iednym Zagonow ryta zasianego
czwarto stay na Prostym zagonow dwadziescia y ie-
den ale nieraz lecznych zagonow ryta trzydziesci
y ieden post conscriptam inseminationem ac supra-
scriptam traditionem adhaerendo Decreto Tribunalitio
Rni Petricoviensis necessariam Inquisitionem per utramque
partem tam ratione praetextuosae expulsionis quam
violentiarum Dominorum et praetensionum ex vi expulsio-
nis emanatam per utramque partem suo coram Iu-
dicio condescensionali educendam esse in instanti con-
sent. Mensa Rni Malen. suprascriptum Jacobum Par-
cheuski partibus utrisque ad rothisandum super in-
corruptionem testium addidit quo rothisante partes
utraque tam Mfcus Zerauski Ensifer Leopoliensis
Actor qm Ernesta Marianna de Podoslice Antoni-
nowa in assistentia suprascripti filij sui pre-
xis ad Imaginem Crucifixi Christi Domini observa-
ta Iuramentorum solemnitate praestiterunt post quam
praestita Iuramenta testes ad perhibenda testimo-
nia induxerunt partes utraque qui taliter inducti
quisque seorsivo praestito Iuramento testimonium suum
deposuit ad quem depositorum testimonium lectio-
nem Iudicium condescensionale condescendit quibus lectis
et personines circumstantias perpensis et tuitionatis hec

officium praesens Castrensi Capitanei Plocensi ad oblationem P. Antonij Stawecki Decretum infrascriptae Reinductionis ~~inter parvi~~ Bonis infimis nominatae officiose infrascriptae p. M. Notarium Terrae Dobrinensis inter partes infra ~~notatas~~ contentas statim reproducens ad acticanos actisque praesens ingrossanos suscepit in tenore sequens (inseratur) originale eiusdem Decreti circa acta relictum.

In Cro Plocensi idque sub Celebratione Iudiciorum Fra Quarta post F. S. Martini Pontificis proxima Anno Dni 1744to

Gnr Mdm Iura-
wskie Ensiferos
Leopoliensis et G. Pen-
tonowiczowa De-
cretum Condnis
1744to
ao.

Ex 4 Ipso die F. S.
Martini Pontificis

In Bonis Wisniewo

58 147

Actum in Bonis Villa Mystkowo Sorteg Prosp Petri Mystk
Mystkowsky hered Feria Tertia in Vigilia Festi Nativ
tivitatis Sancti Joannis Baptiste Anno Domini
Millesimo Septingentesimo Quadragesimo Quarto Coram
Prosp Alberto Wysiatowsky Burgrabio Castreng Plocen
in presentia Nobilium Adami Prudzinsky et Francisci
Gosczinsky necnon Nobilis Dni Stanislai Provid Materni Cy-
ista de Niedarzyno Authentic et Jurati Actus Preng
adsiang et eiusq audamang

Cui quid Prosus B. Plocen insistens Legibus Regni de peragen
et traditionibus Sanctis Satisfaciendo quoq muneri Officij Sui ac
additioni a Officio Thoma Gregorio a Dybowa Sora Dybowsky
Plocen Plonscen etc Capitanes ad instanciam pti peragenda
per expressum habita parendo ex requisitione officiosa Prosor
Kochi Grzybinsky et Eve Dziedzicka in vicem Conjugum
Actorum Jurevincen ad Bona Supratacta Mystkowo cum
Supranotatis Nobilibus ac Judicio Regni in Actu exarat Com
descendit ibiq Condescendendo Jurisdictionem Suam officio
sam per valem Nobis Officiatus Burgrabiali adstanq
fundavit Partes utrasq dare Actoream Jurevincen quam
Citatam Jurevincen ad sui presentiam eod Nobis audamare dema
davit quo in Termino audamatorio ad Suum Officium pltr
veniens Prosus Kochus Grzybinsky Ipse met actor Jurevincen
reproduxit penam Banitionis cum ejus publicatione circa
manifestationem in Castro Plocen Sabbatho in Vigilia Fe
sti Nativitatis Sancti Joannis Baptiste in Anno Millesi
mo Septingentesimo Quadragesimo Secundo et hoc in Causa
Occasione Summe Mille Florenorum Polonicalium cum
provisione ac pena Juita Decreto Judicij Terris in Plon
sko in Terminis Communibus Terrestribus Feria Quin
ta in Crastino Festi Sancti Lucae Evangeliste in An
no Millesimo, Septingentesimo, Quadragesimo, Primo Sali
ipsq Actoribus Jurevincen solvi injuncta non solutionis ex
parte eorund Prosorum Grzybinskich Actorum Jurevin
cen Super Prosso Petro Mystkowsky Reo Jurevincen
obtenta et publicata vigore cujus Condemnationis pena
Banitionis petijt ipse Prosus Kochus Grzybinsky sibi Con
postquam fundata Jurisdictionem

Consort ejusdem officio Burgrabial sortem proportionalem summa pro
censi Stille Florenorum Polonical provisionis ab eadem proveniens
processu super memorato Sniosko Mystkowski perducto correspondens
tradi et ad tradicionem honor eorum Mystkowo condescendi assis
vit cujus assertationi Snosus Burgrabius uti licite annuendo
mine impugnante nec contradicente mo eodem Snosko Petro Mys
wsky Citato Jurevitto libere ac bene vole permutent ad tradi
nem sortis condescendit cujus tenor est talis Kayp Dod Budy
Dworske Stodoła w dyle o dwoch Klepiskach. Która ma wsch
ona Zachod Słońca Szczytami Tomanemi stoy o trzech ś
sieckach w przestow szebi wdłuż a dwa wszerz zrzey Jeden
sek na Zachud Słońca Szczytem stojący z klepiskiem u którego
Sgmsieka dylow Siedm wszczyte zgniłych Także spichrz
w dyle o Dnym przestu blisko dey stodoły będący wystaw
na wschod la na Zachud Szczytem stojącym którym idą dwa
schowania iedno na dole a drugie na Gorze z tego spicherka
jch mość Państwu Orzbinskim do konserwacyi zboża go
schowanie do którego idą trepy y Drzwi na pałgkach Dre
wnianych z Wrzeciądzmy y skoblem Żelaznymi u tych obo
ga tak u stodoły iako y u spichorka poszycia dobre ty
ko u spichorka na iedney Stronie trochę poprawić pod
orz Wolnym przeyściem y weyściem podaią się Budyn
Wieyski Chałupa w Dyle na południe Drzwiami stoiąca
ng y stodołkę pod iednym poszyciem Szara spruchniała
u ktorey ewele popodgniłe y kretczem się na Ziemię wali
ko ig podpory dwie iedna na Boku a druga w dyle spierają pó
cie u niey złe do niey wchodzące drzwi dwoie iedne Wdeln
gkach Drewnianych a drugie u Izby na Zawiasach y Ch
kach Żelaznych okno o Dziewięciu Szybach w drewno ap
wne drugie gliny zalepione piec w kącie proste na iedną stro
ną pochyłony kuminek dobry prostą robotą Taw dwie iedna
przy oknie druga przy piecu na palach stoią, podporą na
piecku. Belki który na Ziemię się wali wsparty u komina
stożyny pognity u stodołki płaty obiedwie złe Słup podpo
wsparty Wierzch u stodołki y u ligni z kretczem się na Ziemię
wali poszycie u stodołki złe Ogrod za tą chałupą w nim dwie
lechow na iedney Stronie wszczyte Sześć na drugiey Stronie
wszczyte za stodołką cztery ciągnące się przez brzeg czyś
stoją za tą zaś chałupą lechow Sześć krótszych ciągną
cych się przez czwartą część stoją Potym frontem podaią

Ogrod na Szu
nach

Ogrod na Bzurach poczynaiący się od drogi ktora do wsi idzie a ciągną
cy się do Strugi prosto ktorego Gruszka stoy Otłogiem leżący nie
Ogrodzony mniedzy mniedzami Ziedney Jmci Pana Grzegorza Strze
gowskiego a zdrugiey strony Jmci Pana Piotra Mystkowskiego
Zagonami Osmią przez Staie iedno ciągnący się Pole
Ozimne Zyta na Folwarku nazwanym Grzymki barzo
mizernego poczynaiącym się od Ogroda Jmci Pana Stani
sława Kierskiego a ciągnącym się Zagonami Osmnastą przez
Stay Siedmioro do Granicy Brzeskiey miedzy miedzami z Je
dney Jmci Pana Walentego Sawareckiego a zdrugiey strony z
Folwarku odcina się y zaraz naznaca się tak że na tym
folwarku Jęczmnienia Staie, Otłogu Staie, Bzenicy przy
zycie na Staju Zagonow Dziewięć, oraz y Borem lasem
prosto tey roli będącym parti actoreae podaie się Pole Ja
rzynne bardzo liche Folwark ktory poczyna się
od Siedliska od Drogi za Stodołami idącey a ciągnie się
do Granicy Brzeskiey na ktorym na pierwszym Staju
od drogi Jęczmnia Zagonow Dwadzieścia Siedm na drugim
Staju Grochu Jarych Czternaście, Owsa na trzecim Staju
na tym że folwarku Jarych Szesnaście, Łąki Kawałem Jęcz
mnienia za Łąką na tym że folwarku Stay dwoie w każdym
Staju po Zagonow Dwadzieścia cztery y do Łąki Klinem idzie
Łąki Kawałek za Łąką Eriki wielkich Jarych Siedm na
drugim Staju na tym że folwarku Grochu Jarych Sześć
na trzecim Staju na tym że folwarku Owsa iarych wielkich
Siedm Pole Ugorowe na Folwarku nazwanym Grzym
ki Zagonow Dwadzieścia ieden poczynaiących się od Łąki
a ciągnących się do Granice Brzeskiey mniedzy mniedzami
z Jedney Jmci Pana Stanisława Kierskiego a zdrugiey
strony odcina się z folwarku y znakiem naznaca się
a że prosto tego folwarku Łąka u Strugi nie podaie się
więc tedy Łąka prosto roli nazwaney Rogale mniedzy mie
dzami Ziedney Jmci P. Jozefa Umięckiego a zdrugiey strony
~~mniedzy~~ Citati Jurevicti będącą parti actoreae traduie się Item
in Secundo Loco plus się nazwaną Grzymki poczynaiącą
się od Pola Jarzynnego z Łączką Sześcią Zagonamy cią
gnącą się y z Zadroskiem Osmiorgim Stay do Granice Brze
oraz y z borem lasem prosto tey roli będącym.

skie

skiey między miedzami z iedney Jmci Pana Josefa Umeck-
go a z drugiey strony Jmci Pana Walentego Sawareckie-
go post quam quia praeinserta aedificiorum, hortorum, agro-
rum, pratorum, Camporum, Sylvarum, Borrarum
Conscriptionem, realemq Connotationem, Idem Gnio-
sus Burgrabius Castrens Plocens Praecensitam pa-
tem actoreum Jurevincens per vocem Mtis Officii
suo Burgrabiali adstans praesens Nobilibus in actu Con-
notatis in eosq agros una cum Sylvis Borris ac pratis ipsis
adjacens intromisit, investivit, pacificamq ac actualem
possessionem assignavit, ipsis actoribus praesens vigore.

Albertus Wylazłowski Burgrabius Castrens Plocens
Officium praesens Castrens Capitulo Plocens ad Oblationem S. Rochi
Trzebienski Traditionem infrascriptam in Bonis infernis Nominatam, Ad
Officium per Gnosum Burgrabium Castrens Plocens expeditam manuq ipsius
propria subscriptam reproducens ad Acticans Actisq praesens Ingrossandum Suscepit
in Tenore Sequens (Inserat.) Originale vero Ejusdem Traditionis Circa Ac-
tum Relictum. Ita post Fm S. Laurentij Martyris Praesentis Anno Dni 1744.

Traditio Sortis Bono-
rum Mysłkowo.

1744to

Im J.

59

149

Actum in Bonis Bledzewo Sortibusq Gnosi Antonij Zglenicki Citati Jurevicti hæreditarijs Feria quarta in Vigilia Festi Transfigurationis Christi Domini anno ejusdem 1744to Coram Gnoso Antonio Chmielewski Burgrabio Castrenę Plocenę in Psentia Nlium et Gnosor Joannis Chmielewski Burgrabij Castrenę Plocenę Joannis Zołtowski et Mathæi Gadomski nec non Mlis Rni Gnalis Providi Jacobi Kłos de Białoskory Authentici et Jurati actum Psenę acclamanę.

Qui Gnosus Burgrabius Castrenę Plocenę adhærendo Legibus Rni de peragenę executionibus eo nomine sancitis satisfacienę quoq muneri officij sui ac additioni â Mfico Thoma Dębowski Plocenę Plonscenę ettc Capitaneo per expressum habitæ insistendo ex Instantia Nlis Constantiæ de Rynkowskie et Nlis Laurentij Koskowski relictt Consortis Viduæ actricis Jurevincenę vigore Condemnationis cum publicatione de actu ejus in Cro Plocenę Feria 2da in Crastino Festi Sanctæ Annæ Genitricis Gloriosissimæ Virginis Mariæ in anno ad Psens currenę super Gnoso antonio Zglenicki Citto Jurevicto respectu Summæ mille Sexcentorum Tynphonum una cum provisione ad Summam viginti duorum Tynphonum & Sextariorum duorum Polonicatt reduitt ac pænarum Luitarum Decreto Castrenę Plocenę Feria 2da pos Dnicam Jubilate pxa anno Psenę adjudicatt et tam in eoę, quam in alijs ut potest similiter.

Imo

similiter in Cro Plocen Feria 2da ante F. S. S. Fabian
et Sebastiani Martyrum in anno 1742do Decretis lat
expressorum non solutionis, imo Decretis omnibus trini
de toto Contraventionis circa maonem obtentt et pub
catæ ad Bona sæpefata cum Nlibus et Mli in actu no
tatis condescendit Iurisdictionem suam officiosam
Pcustodita prius per eunæ Mlem pace et Securitat
publica actibus officiosis Iuridicis congrua funda
vit et partes utrasq tam actoream Iurevincen, quam
Citatt Iurevictt ad sui Psentiam Pdicto Mli acclama
re injunxit ad cujus Mlis acclamationem comparen
Pliter, ipsmet actrix Iurevincens reproductt Supra Sc
Condemnatione ac Decretis trinis vigore quorum petij
ab officio Burgrabiali Sortem proportionatt Summæ
provisioni correspoden sibi in Posessionem tradi, Cujus
affectationi G. Burgrabius annuenæ magis tamen Iuri
Communi parendo ad exdivisionem processit Cujus Tra
ditionis tenor sequitur ejusmodi. Nayprzód Brow
rek stary u którego drzwi na biegunach z desek do sy
ni. w Sięni Kómin niebardzo dobry Lepianki potrzebu
iący. nad Sięnią pułap Srzedni w tey sięni bełek pod
party, do Izby wchodząc drzwi na biegunach z Dylików
cieszanych, w tey Izbie Kóminek niebardzo dobry, Pu
łap z Dylów dobry, piec zły stary w rozmaite Kafle
stawiany, okna połowa w którey połowie Szyb dwa
nascie druga połowa Deszką zabita, u tey Izby Scia
ny na bokach w ziemie iuz trochę pozapadały, Ła
wki dwie w Izbie przy scianach z Dylów dobre, po
liczka z deszki. z tey Izby drzwi na biegunach do Ko
mory dobre # na tym Browarku poszycie złe reparacyi
potrzebuiące

na komorze pułap dobry z tey komory na dwór drzwi na bie
gunach dobre.

potrzebuiące. przy tym Browarku ogrodek krótki Lech
dziesięc makiem y pasternakym zasianych na koło chro-
stem ogrodzony. Item w ogrodzie nad olszyną za stodo-
łą prosto grużek y Browaru podanego przez cały ogrod
Lech trzy marckwią zasianych. Item Stodoły o iedney
klepisku w Węgeł dobra, poszycie na niey dobre na so-
chach o dwuch Sqwickach, drzwi dwoie dobrych u ka-
żdych drzwi żelazne kunyte drzwi na biegunach, w
polu ozimnym pod Bledzewko prosto Wsi Bledzewa,
z folwarku od Zachodu Słońca Zagonów Trzydzieści
y dwa, Stay siedmioro na dwoygu stay Pszenica, na
pięciorgu Stay Zyto dobre. Jedno Staie iuż odewsi po-
żęte. w Polu Jarzynnym pod Bledzewko prosto samego
Dwora y Wrot Bledzewa z folwarku od Zachodu Słoń-
Jarych dwadzieścia y trzy, Stay pięciorgi na pierwszy
Staiu Jarka, na drugim Jęczmień, na trzecim Groch
na czwartym Jęczmień, na piątym owies. Ten fol-
wark poczyna się od drogi około Wrót y sadu idącey
a ciągnie się do droszki Krzętkowskiey. Item prosto te
go folwarku za drogą około wrót idącą podaie się Zago-
nów Trzydzieści Staiem iednym od Zachodu Słońca,
bez zasiewu te trzydzieści Zagonów. w Polu ugórowym
pod Mitobędzino z folwarku od zachodu Słońca Za-
gonów Siedmdziesiąt y pięc Stay troygi, pierwsze Staie
Rzepnikiem zasiane, dwoie Stay podoranych na Żyto.
Ten folwark poczyna się od Strugi a ciągnie się ku
borowi przy drodze Sieprskiey leżący ten folwark
Item podaie się Łąki kawał na Zatknięcie do Zbier-

nia

nia za ogrodem y stodołą nad Olszyną ku Piastowou
przy Strudze aby mogło bydz cztery fury Siana. Item
Chłopa Imięniem Dominika przybyła woznego za
lonią żoną, maią Synów trzech to iest Iakuba, Piotr
Bleźniaki y Iana. Annę Corkę te dzieci małe. Chł
robi dni trzy w tydzien sobą, a kobieta dni pięc Sob
w tydzień. Ten Chłop ma swoy Budynek, Stodołę z
siew, Gronta, Krowę, swynię, Płuzycę załozne. temu
Chłopu podaie się Wołów para płowych starych za
dney odmiany niemaiących ieden wół ma Skaz
na lewym oku. Ieden ma wol. Lat z okładem dziesięc
drugi z okładem piętnascie Chude. Ze dwora aby nie
sobie Chłop y Aktorce robił. Item Wdowę Ewę Nieboszcz
ka pracowitego Tomasza ~~Wdowę~~ Małzonkę z Chłopa
na Imię Ianem. u tegoż Woźnego mnieszkaiącą ma k
wę kopiżyznę bierze y teraz od Aktorki brać powinna
robi dni pięc w tydzień. Ten Chłop pogłowne według
dawnego zwyczaiu dawać powinien. Wrąb w lasach
borach na swoię tylko potrzebę do opalu lub budowy
na groncie, wody w sadzawkach na moczenie Przę
dziw y w studni, przeiazd przez Podworze, Pastewn
wolne, dla Aktorki rezerwuią się. Co tylko wyżey iest
specyfikowanego to wszytko Aktorce podaie się. Po
Cujus quid ꝑinsertorum ‡ hortorum, Sylvarum, Pra
torum, Inseminationum, Subditorum et eorum Iu
vaminibus dierum Laboribus, Datijs pueris pecori
bus pecudibus et aliorum ut superius expressum est
Conscriptionem. Id Gnosus Burgrabius tradidit,
traditq

‡ agror camporum ædificior

Imf

151

traditq Pscnę Pacificam Possessionem usq ad exo-
lutionem Summae Pfatae mille Sexcentorum Tynphonum
et provisionis viginti duorum Tynphonum et Sextario-
rum duorum ac pdnarum Luitarum Decretis
Trinis adjudicatt ac Fructificationem omni-
modam assignat, Intromissionem admittit, ac eandem
actricem in Possessione Pmissorum omnium Nemine
Impugnan et contradicen imo benevole ipsmet Gno-
sa de Lasockie Zglenicka Gnosi Antonij Zglenicki
Consorte permittente reliquit Pscnę Traditionis
vigore.

Antonius Chmielewski Burgrabius Crcn
Plocen mpm

Officium Pscnę Castrenę Capitt Plocenę ad oblationem
Nlis Constantiae de Rybkowski relictt ob Nlis Lau-
rentij Kuskowski Consortis viduae traditionem infra
seram in Bonis inferius nominatis officiose per
intra specificatum Gsum Burgrabium Castrenę Plo-
cenę expeditt ac manu ejus propria subseram in rem
suae offerenę servienę reproducentis ad actificandum actt
quae Pscnę ingrosandum suscepit in tenori sequenę
inseratę originale vero ejusdę traditionis circa actt
relictt

~~sub Jm~~ sub actu in Crd Plocenę Feria Sexta
post Dominicam Rogationum pxima Anno Dni 1745

Actum in Bonis, Villae Jonczewo Abramski Areaq Gnosi Ale
xij Sykowski haereditt deserta, Feria Tertia in Crastino
Festi Sancti Andreae Apti, Anno Domini, Millesimo, Se
ptingentesimo, Quadragesimo, Quarto. 152

Coram Gnoso Adamo Milodrowski Burgrabio Castren
Ploc, in praesentia Nobilium Alberti Podlecki,
et Stanislai Strusinski, necnon Mtis Regni Gna
lis Providi Pauli Korpal, de Villa Rycharcie Author
et Jurati, Actui praesen, adstantis, et eundem acclama

Quiquidem Gnosus Burgrabius Castren Plocen Insisten
do Legibus Rnu de peragendis Executionibus Sanctis
parendoq muneri Officij sui, ac Satis faciendo Additio
ni ad Judicij Officij Castren Ploc habitae, ex Requisitione
Officiosa Gnosi Matthaei Wlozewski ad Bona in actu
contenta cum Suprascriptis Nobilibus ac praedicto Mnti
condescendit, Jurisdictionem Suam Officiosam prae
custodita prius pace et Securitate publica, circa Actus
Officiosos Servanda, fundavit, postquam funda
tam Partes utrasq ad Sui Comparitionem praedi
cto Mnti acclamare injunxit, quo itaq in Termi
no acclamatorio personaliter Comparens D. Ma
thaeus Wlozewski, Ipsem et Actor Jure vincens, re
produxit Poenas Banitionum binas, cum earum
Publicationibus, de Actu earundem, et quidem Primam
in Bonis Jonczewo Abramski, in Holodio Gnosi Ale
xij Sykowski proprio Feria 2da post Festum S. Lau
rentij Martyris prima Anno Dni 1742do in Trno Conde
scensionis, Decreto Judicij Officij Castrae Ploc assignatae,
Secundam in Castro Plocen in Terminis Quaelibet
Causarum Officij Judicijs, Feria Secunda, in Crastino
Festi Purificationis Gloriosissimae Virginis Mariae,
Anno Dni 1744to et hoc in Causa ratione Insemi
nationum tam hyemalium, quam aestivalium

A ante ejusq reproducentis sup Pfatis Bonis seu sorte
possessione importatar, et Summam Sexaginta Pfa
Horez Efficien, non compensationis, necnon Summae Se
quaginta Tynphon polon protenuta annualis
so Alexio Lekowsky Pfatae sortis Haeredi datae, no
tamen extenuatae non solutionis, super praefo
Gso Alexio Lekowsky obtentas, in Lucro ulter
fortis faciendae Executionis obten, vigore quam
Condemnationum petijt ab Officio Burgrabial
Executionem de Bonis seu sorte Citti Jurevictifo
ri et peragi, cujus Officium Burgrabiale annuen
postulationis ad Executionem seu Officiosam Tr
ditionem uti in vili negotio post secundam Publi
catam Poenam Bannitionis ac si sufficienter p
ductum Processum condescendit, et ad proportion
agrorum exidivisionem, praetensioni, et processu
perducto correspondentem Sese Contulit. Cu
jus Tenor sequitur talis. Primo Podaie się na
Jgnczewie Rogaczach Ogrod, w Jarych Sze
połową Staia, prosto tego ogroda Łąki kawa
przez puł Staij, ciągnącey się wdłuż od tegoż Ogro
do Uwroci pod pole, od Zachodu Słonca przy rowie,
Ogrod bez Łasiwu y nie ogrodzony. Item Łąk
na Duszach poczynaiąca się od drożki pod pszo
lec ciągnącey się, taż łąka ciągnie się wdłuż do p
mięnica przy pieczysku. leżącego, staij blisko puł
wszerz od staisk, alias wezgłowia Rol, do dołu
prosto tego dołu Rokicina, przy ktorey iest także
doł, y za Rokiciną ku drożce Rolo, iest wszerz
łąki Jarych Osm, post quam quidem horti et pr
torum exdivisionem Officium Burgrabiale eunde
Gnosum Matthaeum Zołoczewsky Actorem Jurevincen

tem

tem Introduxit, pacificam possessionem nemine Contradicente, imo PP. Petro Modlenski et Cunegunda de Szkowskie primo voto Mostowska, ad praesens Congtus eandem possessionem libere admittentibus, praefixit, et ad exolutionem praefatae Summae, Compensationemq Inseminationum, ac processus ea in Causa Super Pnoso Alexio Szkowski Citto pure victo obtenti assignavit, prout quidem praefigit assignat, Decreti Sui Executorialis vigore.

Adamus Milodrowski Burgrabius Castrensis Plocensis mppa

officium praesens Castrensis Capitanei Plocensis ad oblationem P. Mathei Wloczewski Traditionem infrascriptam in personam sui offerentis servientis pro infrascriptis P. Burgrabium Castrensem Plocensem expeditis ac manu eius propria subscriptis reproducens ad acticanae actisq praesens ingrossanae suscepit in tenore sequens (inserat) originale eiusdem Traditionis circa acta relictum in D. inferius nominatis officiose.

In Cra Plocensi Fra 6ta post F. SS. Trium Regum proxima anno Dni 1745to.

Traditio Sortis
in B. Jonczewo
P. Włoczewski per
viene

1744.

Actum in Bonis Karsy Gnosi Pauli Piminskj hæreditt Fra Sexta in Crastino Festi Transfigurationis Christi Domini Anno ejusdem 1744to. Coram Gnoso Antonio Chmielewskj Burgrabio Crcnsi Plocen in pendentia Nlium Thomæ Kraszewskj, Valentini Kraiewskj Antonij Chabowski necnon mlis Rmi Gnalis Providi Gabrielis Kuzniak de Milewo authci et Jurat. actum pend acclamant.

Qui Gnosus Burgrabius Crcnsi Plocen adhærendo Legibus Rmi de pagendis executionibus eo nunc Sancitt Satisfaciendo quoque muneri officij Sui ac additioni a Mfico Alberto Zoltowskj Judice Crcnsi Plocen et Substituto ad Infrascra pagenda per expressum habitæ insistendo ex Instantia Gnosorum Stephani Makomaskj Tutoris, Cunegundæ et Mariannæ Virginum Innupti Mirzynskich ot Pauli Filiarum Actorum Jurevincen vigore Condemnationis de actu ejus Petricoviæ in Judicijs Ordinarijs Gnalibus Tribunalis Rmi Fra 3tia in Crastino Festi Sanctorum Simonis et Judæ Apostolorum in Anno 1743tio Sup Gnosis Paulo Piminskj et Constantia Kossobudzka invicem Coniugibus Cittis Jurevictt et hoc in Causa ratione Summæ Mille Ducentorum Tymphon Polon Scripto Certo manuali per eundem G. Paulum Piminskj ot G. Paulo Mirzynskj Actricum modernarum Parenti datt assecuratt non Solutionis nec Provisionis ab eadem Summa provenien velle pensionis, post

Sufficientem Soliusmet G. Pininski
Citti Jurevicti in Judicio Officij Crcn
Plocen Convictionem obtentt et publ
cati ad Bona Sepefata Karty cum
Nlibq et mli in actu notatis Cond
scendit, Jurisdictionem Suam offi
Pcustodita priq p curae mlem pa
et Securitate publica actibus
Juridicis Congrua fundavit et parte
utrasq tam actoream Jurevincen qm
Cittam Jurevicti ad Sui Pendiam Se
pefato mli acclamare injunxit, a
Cujus mlis acclamationem Comparens
pltr G. Cunegunda Mirzyńska ot
Pauli Filia Virgo Innupta actrix
Jurevincens reproducti Ctam Supra Sera Co
demnatione de actu ejus Superius
Specificatt Sup Gnosis Pinins
Coniugibq obtentt, quam Processu Sup
cienti in Judicio Officij Crcn Plocen
Sup Solo G. Pininski pducti vigore q
rum petijt ab Officio Burgrabiali So
tem proportionati Summae cum pro
sione Correspondent exdividi et ad Con
Scriptionem Inventarij Condescendi Cu
effectationi magis tamen Juri Comunis
G. Burgrabij annuendo ad Traditionem
Bonorum processit Cujus Traditionis
Tenor Sequitt ejusmodi Nayprzod
Chałupa na wsi po Jozefie Chłopie
z Kars poddanym zbieżnym, do sięni drzwi
z desek Jblowanych na biegunach, do Jzb
drugie drzwi na zawiasach żelaznych d
bre z antabą żelazną, w tey Jzbie Piec
stary zły w kawle proste, okien dwa

małych

małych w drewno szyby niektore po-
tłuczone. Kominek dobry, Pułap
u Izby dobry, przy tey Izbie sień z ko-
morką, w sieni komin bardzo zły Sepian-
ka z gliny opada, nad sienią pułapu
niemasz, komorka w sieni przegrodzo-
na w dyliki u tey komorki pułap z chro-
stu zły u tey komorki drzwi na biegunach
z eskoblem żelaznym, nad Izbą Gura,
z sieni drzwi drugie na dwor na biegu-
nach z desek. na tey Chałupie Poszy-
cie bardzo złe. przy tey Chałupie chle-
wek Chrosciany bardzo zły mały. Pro-
sto tey Chałupy siedlisko z ogrodem
Połowa konopiamy zasiana ktorych
konopi niepodaie się / poczynaiące się
od Chałupy ktora się podaie, a ciągnie
się do drogi około wsi po zastodolu od
Niesułowa idącey z Podworzem. Item
w Stodole przy Sąsieku przez Tradycyą
Jmc Panu Druchowskiemu podanym Są-
siek mały o iednym przęśle w dyle y
słupy na pułtora sążnia będącym z Po-
łową klepiska nad ktorym Sąsiekiem Poszy-
cie niebardzo dobre. ta Stodoła cała
iuż stara nachylona. Pole Ozymne
pod Niemczewo Nayprzod Pułwłoczkow
dwa pustych ieden zagonow sześć drugi
sześć o tłogiem leżącey z łąkami zaczynaią-
ce się od strugi Karsienickiey, a ciągnąc się
do granice Niemczewskiey między miedza-
my z obu stron Karscyzna. w tymże Polu
Płosa zagonow dwadzieścia y cztery o tłogiem
leżąca między miedzamy ut supra, zaczy-
naiąca się y ciągnąca ut supra # w tymże
Polu Pułwłoczkow dwa pustych ieden za-
y z łąką.

gonow

Zagonow Dwanaście, drugi sześć otłog
leżące między miedzamy z obu stron ka
Seyzna. zaczynaiąca się y ciągnie się pro
ut supra. Item z Płosy alias Folwar
ku między miedzamy z obu stron karscy
zna będącego żyta zagonow Dwadzieś
wzdłuż idących także Jęczmienia na
teyże Płosie zagonow Dwadzieścia sta
iem iednym tylko do zebrania zboża
tegoż na zasiew wyżey mianowanych
Gruntow # podaie się. w Polu Jarzynnym
pod Łukowo Pułwłoczek zagonow Dzie
sięć między miedzamy z iedney karscy
zna, z drugiey strony Woźnego Bieńka
Dziedzictwa Jmc PP. Pozwanych nale
cego a przez Tradycyą Jmc Panu Liesz
skiemu podanego. Stay pięcioro, owsa
Stay dwoie, Jęczmieniem "y Pszenicą" Stay dwoie
zasiano reszta otłogiem leży y z łąką
w tym że Polu przy samey granicy
Niesułowskiey Płosa zagonow sześ
dziesiąt y dwa Stay pięcioro zaczy
nasię od strugi karsienickiey a cią
gnie się do granice Łukowskiey prosto
tey Płosy łąka y z drugiego końca chmy
na tey Płosie Żyta zagonow czterdzieści
ieden Staiem iednym, Tatarki zagonow
czterdzieści Staiem iednym bardzo mi
łym, grochu zagonow dwadzieścia dwa
Staiem iednym, Jarki zagonow czter
dzieści cztery Staiem iednym reszta
otłogiem leży. w Polu Ugorowym pod
Cieśle Płosa zagonow piętnaście Stay
osmioro poczynasię od strugi karsie
nickiey a ciągnie się do Granice Cieśle
skiey, na tey płosie Stay dwoie na żyto
od zachodu słońca ktorego żyta iuż zago
now cztery staie iedno tego żyta kopa ie
iest połętego.

podoranych, z tych dwoyga Stay iedno
Staie przeorane alias złamione. na
Trzecim Staiu rzepa, na czwartym
Staiu rzepnik, reszta otłogiem le-
ży y łąki kawałek Srzodkiem tey
Płosy między miedzamy z iedney kar-
scyzna, z drugiey strony Pułwłoczki
Imć Pana Pininskiego. w tym że Polu
Płosa zagonow dziesięć Stay sze-
scioro iedno tylko Staie na żyto po-
orane. reszta otłogiem leży. mie-
dzy miedzamy z obu stron karscyzna
poczynasię od Smugow alias łąki
a ciągniesię do granice Ciesielskiey
z łąką y chrostem w tym że Polu Pułwło-
czek zagonow sześć Pusty otłogiem
leżący między miedzamy z obu stron
karscyzna Stay czworgi. w tym że
Polu z Folwarku alias Dworzniey
zagonow piętnoście Stay czworo, tro-
ie oranych, czwarte otłogiem leży
blisko Samego Dwora od zachodu słoń-
ca. y z łąką na wylot przez Strugę
do Droszki do Butkowa idącey. Item
wołow para ieden siwy na prawe
oko slepy lat siedm maiący, dru-
gi czerwony łysy kwiatowaty lat
więcey niżli Dwadziescia maiący
wzrostu srzedniego będące. Płoży-
ca dobra, lemies Stary Nurto-
wany kroy dobry z Jarzmem. Item
kobietę Imieniem Katarzynę Jo-
zefową. od ktorey mąż iuż lat dzie-
więć iak uciekł z Dzieczkiem na
Imię Kacper do robocizny to wszytko

Cisię

Co się wyżey opisało Imć Panom
aktorom podaie się, przez Dworskie
Podworze do Stodoły wolny prze
iazd, tudziesz do Wod Sadzawek na
znaczasię używanie wolne excepto ryb.
Pogłownego na każdą ratę Aktorowie d
wać powinni ~~[illegible]~~
~~[illegible]~~ złoty, ieden ~~[illegible]~~
Regimentowi Gwardyi Krolewskiey m
należącego. tudziesz do Soli na dobra
karsy należącey Suchodniowey Akt
rowie proporcyonalnie podług Po
głownego należyć maią. Post Cujusq
dem Pinsertorum agrorum etiam cum o
Seminationibus, Aedificiorum, Camporu
Pratorum, dierum Laboribus, Juvam
nibus Virgultorum, hortorum et alio
rum Contentorum Superius Specific
Conscriptionem Ie G. Burgrabius Cren
Plocen in Summa Praecensita Mille
Ducentorum Tymphon Cum Provis
nibus ac Processu tradit, Pacifica
Possessionem Intromissionem admitten
usq ad exolutionem Summae Sepefatae
cum Provisionibus etiam pro Processu
assignavit ac eosdem Actores in Sepe
fatis Sortibus in Pendia Gnosi Mu
Rynowski eorundem Actorum Jurevicti
Administratoris non Contradicen
imo benevole Traditionem permitten
reliquit praesentis Traditionis
vigore. # ac omnimodam in agris eisdem fru
ctificationem ac quosvis usus.

Antonius Chmielewski Burgrabius Cren
Plocen

Traditio Bonorum Karsy p. S. Burgrabium Crac. Plocens. pacis in rem Gnosensem Milynskich Servien.

1744to

Officium Cpsens Castrens Copiñale Plocens ad oblationem Gnosi Martini Wielunski Traditionem infrascriptam in rem cujus interest servientem officiose p infra specificatum S. Burgrabium Castrens Plocens in fendo B. Karsy expeditam manuq ipsius propria subscriptam reproducentis ad Acticondum Actsq Presens in grosandum suscepit in tenore sequenti / Ino Feras / originale vero ejusdem Traditionis circa acta Relictum

Actum in Castro Plocensi feria Tertia in Crasino Festi S. Laurentij Martyris Anno Domini

1744to

Actum in Iuridica Bonorum Rwasiebo Regno Magna
Loyski Sorthusg' olim Actum Alberti Rwasiebowski et
Euthowska Conjugum haereditt Sabbatho post Festa
Iennia Sacri Pentecostes proxmo anno Dni 1744
Coram Egrio Francisco Joanne Lipinski Camerario Terr
censi. In presentia Rdi Dni Michaelis Lychowski Bo
godiey Michaelis et Thomae Chyczewskich Stanisla
tomienski Martini et Matthiae Rwasiebowskich Bartho
mei Kiselewski qr aliorum Actum ad actum Iterg Congr
de Klonicwo authentici et Jurati actum praesens a
lamantis. Officium praesens Camerariale Terre Plocz
ad requisitionem in praesentia partis Actoreae insistendo D
creto Jur Terrs Plocz in Terminis communibus Terre
in Gaigre Feria quarta pt Festa Pentecostes Iennia Sacri prende
ctem proxima in anno praesenti inter Nos Bartho
meum Kiselewski Actorem ab una et Matheum K
lebowski ac Stanislaum Lutomierski nec non Mich
lem Parentem Albertum Bernardum et Joannem filios
filium Chyczewskie Citos parte ab altera prolato m
diante quo condescensio officij praesentis Camerialis
curiosus conducendi et mutuo partium sumptu condu
xerit intuitu sortium olim R Alberti Rwasiebowski investiga
nis cognitaq earuq qualitate onerum praemissorum contrac
tuum et conventionis et quem Lud Solita resolutionis et jura
rum Regni Lanipti Lup Dominorum Centum Viginti Lanipteorum alib
quod Casu ead deperdit praevia comprobatione Lup realitate
equeq Lanipti deperditi et Dominorum eius Actoris de lite pendente
nis Sortis in Casu impossibilis exolutionis proportionaliter ai
ei exdivisionis portionq finaliter in omnibus eamq ind
venientq Moderationis decisionis portionq decisionis o
q Iterg Camerarialis sub pena Cautionis praesenti ind
mino expedit Condescendi publicandi requisitionis impo
sitae ais Decreto memorato in delationis obtemperante ad fu
dum Facti Bonorum Rwasiebo Regno injuncta et imun
te praetacti Decreti ad Bona memorata Rwasiebo
Regno Magna seu Lupski Condescendit Juridicionem Sua
officiosam praemissorum in primis per cuncta Mihi pacem et Secun
te publica circa ejusmodi actus officiosos servandi proclu
matt fundavit ac partes eiq Mihi ad Comparendum ad annum
diem mandavit quibus taliter assignatis et quid actoreus Nobilis
Thomas Kiselewski personaliter coram pro tribunali respe

Mathia Kwasiebarski penes [illegible] pinterepse Nhis [illegible]
Noi Lutomierski penes [illegible] interesse Nhum [illegible]
erewskich Nhem Michaelem Ryerewski parentes duos
Nhum Alberti Gerardi et Jere filiorum et filiae "Ryere"
nne [illegible] coram partibus et Leum judicialiter [illegible]
tes quarum Controversys partium Officium presens [illegible]
ale exaudito revisis et considerato documentis per par[illegible]
Citatan reproductis parte actorea Nhi Bartholomeo Kisiele
tan sup Scriptum Manuale olim Nhes Albertum Kwasie
Nhi et Sophiam Gutkowska Conjuges sup summam Centum
genti Tymphorum olim Nhi Hedwigi Leserynska autons
tu dat et rescitur quoram Modo de per dict allegante qo
sup realiter debitan sibi pretantan summam Centum Tym
ti Tymphorum ad juramentum Corporale sese trahente Jan
ro Nhi Mathia Kwasiebarski olim alberti filio citato Ma
stratione coram actes castren Nocen sub celebratione judicio
Sabbatho proxe festi Sancti Michaelis Archangelin an
1733vo in Ordine recepsus a portuna Patrona facta testu
te et Juramentum Corporale abrenunciationis de Bonis
ternis expere possente officium itag Pens saneraviale
ejus Desideratis ultenoribus partium Controversys a
tes, Domicilio eorq tam actorem qui citatum ad juramen
distincta et quid Nhem Kisielewski actorem in eam juram
ti Sodtan pro Scriptum Manuale sup summam Centum
te Tymphorum p Nhi Albertum Kwasiebarski et Sophiam
Kowska Conjuges olim Nhi Hedwigi de Leserynskie olim
Josephi Kisielewski protunc relicte Viduae datum Sacra
est de petitum summag pretanta de Bonis eorum "Kwa"
barskich Conjugum nte ac legitime "pri" Soluri de betur Jan
Nhem Mathiam Mathiae Kwasiebarski prout de Bonis
nis tam Mobus quam immobilibus Vestibus Vestimen
ac inventarys Nhis participavit nec de participaturum
cta ipsos Deo et papione Dni Nostri Jesu Christi sumpt
Adjuvante adrevenit et adcitur Nhis ad pronunciandas
onenti seor sua rotha, Nhis Bartholomeus Kisielewski
supra sup Summa tamen Centum tantum Tymphorum
vero vo Mathias Kwasiebarski rotha supra exaratha
Literarum quibus Juramenti adcentis et quid Nhem Mathia
Kwasiebarski ab arere Solutionis p tale summe Centum Tym
num liberum dant et pruniciat Nhilominus Summam eam
in Bonis pdict Nhum Alberti Kwasiebarski et Sophiae Gut
owska Conjugum per medium extendendam esse declarat

Dec

Decernit Evocatus Summam Quinquaginta Typ[orum] bonum Lucrosorum olim Nobilis Sophiae de Lutowskie Kwasiebonska Vidue Alberti Kwasiebonski Bernardus et Eva Chyczewscy ex olim Nobilis Annae Lutkowskiej Procreati olim vorsophiae de Lutkowskie Kwasiebonska devotionis germani Legatarii Donationis Coram Actis Castren Plocens Jeniaqua ta Sandae Festi S. Margarethae Vet[eris] in anno 1724to per Generosam Felicianam Gawinska olim Leonis filiam et Gregorij Dramicki Consortem Nobilis Sophiae Lutowska Alberti Kwasiebonski Consorti Legatarii Lorten in Kwasiebory no Lit[eris] Stanislai Lutomski possessionis obligatoria Lubiecii recognit[is] haeredes et Venerabilem Bartholomeo Kisielewski actori presentia in personam p Solventis quietationem seu Cessionem recognoscend Coram officio Castren Plocens in et pro Jenia secunda post Festum S. Margarethae Vet[eris] in anno presenti proxime eventura absq omnibus effugys juris sub pena Bannitionis in libris praemanifestat[is] non faciend publicand cuita et citra pena 2tm Non Solvy possessionis Lorten Summam sub rigore Legis praesentis officio presenti instanti Solvend Solvant et enumerent. Evocatus attinet alteram medietatem Summae Quinquaginta Typ[orum] Legitimae Nobilis Mathias Kwasiebonski a fortuna olim Nobilis Alberti Kwasiebonski parentis sui Mobili et immobili presenti in Territorio Plocensi corporali abrenunciavit Judicialiterq a deposi ne ejusdem fortunae Patronimica recedit Nullumq documentum Juris Matus sue in eadem fortuna extendere demonstrat. Pro inde officium Camerariale sortem proportionatam ex Lorte den Nobilis Alberti Kwasiebonski Patronimica in Summa Qui quaginta Typ[orum] exhibidend censet tali modo in area dicti Sulcos Quatuor edificij ac Solody prentus deserti pro medio Jnsanpo dicto postume Sulcos Decenales Orgenti in alter Campo Rod Lingozel Sulcos Sex in Tertio Campo Zyto Sulcos Decenales Undecim in Campo dicto Rodlewo Sulcos Decem cum insemul Agris, ac pratis agris adjacentibus eius Bartholomeo Kisielewski actori exhibicit et eius adeo Solutionem Summae Quinquaginta Typ[orum] in actualem intentionem Lupra posito Nobilis nemine impugnante nec contradicente dimisit possessionem. Decreti presentis Ego Franciscus Joannes Lipinski Camerarius Terrestris Plocensis mpp

In Fundo BB Kwasie
borzyno interm Kisiele
wski Kwasieborski
Chyczewskie et alios
Decretum

1744to

Officium vsens Castrensis Capitis Plocensis ad oblatio
nem N. Bartholomei Kisielowski Decretu
Infrascriptum in B. inferius nominatto officio
per Infraspecificatos Camerarium Trem Plo
censis ac manu eius propria subscriptum rep
ducens ad Acticanum Actis Sensus Ingrossa
tum suscepit in Tenore sequenti.

Sub actis Cl. Ad. ante Cm. N. Mariae Mar.
gdalenae pxa ad 1744to

Actum in bonis Bledzieus Gnōsi Antonij Zglinicki hæredit Alb et Jare
Feria Quarta post Festum Divæ Annæ Genitricis Gloriosissimæ Virginis &
vid proxime Anno Domini 1744to

160

Coram Spectō Francisco Szudenski BB Locen ingrossatore Nūm Jacobi Mar
ski et Thomæ Pierzanowski nec non Aliis Rnis Gnalis Provide Paulo
pal de Villa Rychwicze clutho et Jurato ad actū Jurē audiendum assumpt
Dominicum Gnōsum BB Locen insistendo Legibus Rnis de peragendis Decre
Sanctis Satisfaciendo suo muneri Officij sui et additioni sub a Mficio cla
to in Mochowo Zdrowski Judice Castren Locen et Substituto ad inst
peragenda Specialiter habito annuendo, et ex visitione Officiosa Gnōsa Franc
de Krzyzanowskie Kamienski ob Gnōsi Petri Kamienski Relicti Consortis Vid
actū Jurecuncq ad Bona Supra specificata actū Jurevicti partis cum Supraxor
natis Vibus et Alii cendescendū Ibidem, Jurisdictione sua fundat pacem
Securit publica per eand et Item Custodit partes utrasq ad sui comp
tionem Supefatū Rnis audiendum injunxit ad cujus Rnis audiationem q
Comparens Gnōsa Francisca de Krzyzanowski Kamienska ob Gnōsi Petri
Kamienski Relicta Consors Vidua actrix reproducto Decreto Judicij Jeri
Locen insiemne Feria Tertia post Divisam Exaudi Anno 1744 inter Gnōsam
Kamieńską ad una et Gnōsi Zglinicki parte ad altera plactū tam pōnam Bonitio
una cum Contravent de actu ejus in Castro Locen Feria Tertia in Vig
Festi Nativitatis Sancti Joannis Baptistæ Anno hunc currenti super parte actō
Specta Summā Decingentorum octuaginta quing florenorū polonicalū et
proporū decem orgiarū, tum octuaginta florenos polonicalū provisio
una cū pōnis Juris non Solutionis obtentū et publicatū petitq vigore Condemn
tionis ejusd Executionem de Bonis actōs Jurevicti partis fieri et peragi Bon
Jurevicti in possessionem sub actū tradi et ad conscriptionem Inventarij
descendi affectavit, cujus affectationi Gnōsus Burgrabius annuendo dicit quod Gnōs
rieski actōs Jurevicti gratum in ejusd Bonis interfuerat et eand Executionem qu
per se nec per Subordinatū impugnatū personam imo eand Executionem tradition
libenter et benevole permisit, pro inde Gnōsus Burgrabius ad Traditionem con
descendit, cujus Traditionis Genere Regitq Talis Podaie Sie Chłop Tomasz z
Żony y trojgem dzieci Jakubem Synem w lecich pięnasta y Corkami Rozaly
Corą y trojgem dzieci Jadwigą Corą ma lat trzy Jadwigą Corą ma trzycierci Roska ten chłop ma woły
Corą ma lat trzy Jadwigą Corą ma trzycierci Roska ten chłop ma woły
para Złoszych
Jeden czerwony Tysy drugi płowy robi niemy dni trzy, żona jego
robi sobą dni pięć, chałupę ma starą dobrze opatrzoną dachem słomą
potrzebuje niemasz pięć złotych okna dwa, ale tylko przez potrzebę płota wonich, ogr
wek wtele sieni, stodołka oddzielona Sklepiska dobrze opatrzona, ten chłop ma
Gęsi, owiec czapę robocizną, y powinność ich którym siedzi Gnōs Panis Pan
Prædictus, et firmam possessionem assignavit putq[ue] assignat introemissionē admittit

Kamienskij corealnq pusscza się possessyią. Post cujus quid Inventarij Con-
scriptionem Gnosus Burgrabius Gnesn. actrici Promissu Subditu cu Consorte Le-
vis ac Juvaminibus in actualem possessionem nomine Impugnante neq con-
tente tradidit ac per vocem Mtis Suprascripti intromisit investivit subdito
sorte ejus obedientiam cunctam injunxit et pacificam possessionem assigna-
vit Presentibus assignat Decreti sui Executorialis vigore

Franciscus Szulenskij Burgrabius Castrens Plocens mpp

Traditio G. Kamienska
in Bonis Bledzewo Servi-
ens 1744to

Officium Praesens Castrens Capitaneae Plocens ad oblationem P. Francisce
de Jerzykowskie primum ob P. Petri Kamienski secundi ad Jerzym
Petrus P. Stanislai Czarnowski Consortis Traditionem infrascriptam in Stronis
infernis nominatam officiose infrascriptam P. Burgrabium Castrens Plocens
expedito ac manu eius propria subscriptam reducens ad acticam actis
Praesens ingrossanda Sustentat in Tenore Sequenti inserat originale
eiusdem Traditionis cuius acta relictum.
In Cris Plocens Fra 6ta post D. Conductus Pasche Pra Anno
Dni 1745to

Actum Thorunii Feria Secunda p.
Dominicam Conductus Paschæ pro
Anno Domini millesimo septingen-
simo Quadragesimo Quarto. 1601

Coram Magnificis Francisco Constantino in Obrowo et Lnjtorbas
Rosiszewski Succamerario Trã Dobrinen per infros Natgire et
anne Zielinski Subdapiferis Rosanen p3 infros Dziatyzskie
karskie Judicibus Arbitris electis et locatis. In presentia n-
rum ac Nobilium Josephi Josski Camerarii Graniciensis Lic-
vien Joannis Josephi Orlowski Vices Regentis castren Lovicien
rentii Zglenicki Casimiri Wolgcki Jacobi Rosiszewski Anton
szewski Ludovici Zaremba ac aliorum plurimorum Nobilium
dictum præsens Congregatorum nec non Multis Vñ Gnãlis Civi
nissari Ludovica de Zembowo Authii et Juretti Actui præsen
Stantis eundem audientis.

In termino itag hodierno peremptorio ex vi Inscriptionis Compro
rialis Authiæ p3 Gnosum Antonium Dziatynski olim Gnos. Gemi
Dziatynski filium suo et infrorum Marianna de Orlowski pri
lim infris Casimiri Natgir Vexillifer Trã Dobrinen ad presens Lem
coti Consortij sua etg Joannis Kaski Venatoris Rosanen et Anne
na Cudrajska Conjugem pro quibus pacem fecit nomine ab una
infrorum Josephum Vexillifer et Gabrielem Venatorem Trã Dobr
Fratres inter se Germanos Natgire parte ab altera Petitoria
Judicij Ordinarij Gnãlibus Tribunali Vñ Sabbatho ante Festu
Sanctorum Simonis et Judæ Apostolorum proximo Anno immediate
pso millesimo Septingentesimo Quadragesimo Tertio, facta et resp
Qua Inscriptione Petens presato ad deadem et dissuadem Ca
suas Judiciarias sibi abinviam ad Judicium Officii castren Do
vnicen institutas et ex eod Officio ad Judicium Tribunalitium
Petitorien devenies mutuo Victoratu et quia infrorum Dziatyn
et Kasskich intuita ex Bonis Zembowo et aliis olim Gnosi
simi Natgir Vexillifer Dobrinen hereditariis Consortis infro
Tyrskii protunc in Judicii Statu existentis objecta expulsionis e
cum Inscriptionis ac læsionis honoris aggravationis verborum irreal
objectionis et aliarum pretensionum. Infrorum vero Natgirow in
quarumvis Inscriptionum Scriptorum et Testamenti ol Gnosi Casim
Natgir Vexillifer Dobrinen Cassationis aliarumq Interventionaru
vertentes et agitas Compromissum Inscripserunt ejusdem Compro

pro Supervarbitro Supremog Cesareum Suarum Judice. Illrmo Nobili
Jacobum Zboinski Castellanum Dobrinens una cum Nobis Arbitris a
libet parte duobus ad libitum sui voto eligendis elegerunt, locumq Sd
die Die Jovis die hodierna in Acta sententia assignarunt, Sidem
Illri Nobili Supervarbitro una cum Nobis Arbitris aquaeunq parte c
candis omnimodam potestatem et plenariam facultatem. Cesareas
tas finaliter disputandi legalitatem Transactionum juramen
scriptionum, Scriptorum et Testamenti resolvendi cognoscendi et ap
bandi vel cassandi solutionem summarum cui et aqua solvi de jure
justitia provenerint injungendi Juramenta demandandi et excipiendi Sy
lationes si opus fuerit educendi ex eductis et reservandis quidquid j
certum fuerit decernendi, penas super quo interveni irrogandi pro
gentia Suis et Jurorum utriusq Partis peragendi et sententiandi p
missumq Compromissum etiam per unum Nobium Arbitrum aqua
que parte conducendum in aliud tempus limitandi dederunt et
cesserunt, Judicii vero Compromissorialis Partes utraq praefixa qua
appellatione Judicatum pati sese obtulerunt. Inscriptione cau
Compromissoriali inse latori existente in diem hodiernam legit
incidente et proveniente Praefati Nobis Judices Arbitri ministrum
Franciscus Constantinus in Obrovo et Lujo Stanislaus Josipowski Suc
rarius Dobrinens per Nobiles Natura et Joannes Zechinski Subd
ferid Josanen per Nobiles Drialynskii et Karskie inspectis d
ti huc ad Civitatem Jurorum Condescenderunt Jurisdictio
suam vigore praeinserta Inscriptionis Compromissorialis vice Supre
sti Regij fundarunt pacem et Securitatem publicam praestito
re fecerunt ac Partes utraq ad sui Compositionem acclamare
mandarunt. Quibus acclamatis et quidem Nobili Antonio Dra
ski et Maryanna de Orlowskie Conjugibus, Joanne Karski et Anto
na Sadraska item Conjugibus Venatoribus Josanen Actoribus e
tatis per Nobilem Josephum Josipski Camerarium Districtu
Buchanowien Actis Civitatem Sremen Feria Secunda pos
Dominicam Palmarum proxime hic praeter a Nobili Drialyns
Specialiter Inscriptum Plenipotentem, cum Nobilis Josepho
xillifero et Gabriele Venatore Jure Dobrinens Fratribus Nobi
manis Naturae Aetatis et Actoribus personaliter coram Judice Sd
Compromissorii Comparentibus et quoniam Partes utraq vide
cet tam Nobilis Josipski Nobilium Drialynskii et Karskii D
nijotens quam Nobilis Natura Super limitationem Actor pro
consentiunt eandemq limitationem assentant. Proinde Supra
sti Nobilis Arbitri Compromissum praesens de mutuo Arbitrum

Consensu ad Feriam Secundam post Festum Scapularis Gloriosae Virginis Mariae proximam in Anno praesenti proxime venturam prorogarunt disjunxerunt et limitarunt prout quidem praesentibus prorogant disjungunt et limitant. Conservando Partibus eisque utrique Terminum hic Thorunii Comparendi et Secum Judicialiter disceptandi peremptorie.

Franciscus Constantinus in Swiętosławie Rościszewski Succam Terrae Dobrin. Locatus Arbiter.

Joannes à Gosuszka Zielinski locatus Arbiter

Officium praesens Castrense Capitaneae Plocensis ad oblationem G. Ludovici Zaremba Decretum limitationis infrascriptae ~~in B. inferius~~ Thorunij inter Partes frascras per infra specificatae Mcos arbitros Judices expeditae ac manibus eorum Subscriptae reproducens ad acticanae actisque praesentis ingrossandae Jubet in Tenore Sequens inserat ~~et~~ Originale eiusdem Decreti circa relictum vacans ad praesens actis Castrense Bobrovnicense Terrae Dobrin.

In Cro Plocensi idque sub celebratione Judiciorum Feria Quarta post Jubilate proxima Anno Dni 1744to.

Limitatu Decreti Tho-
runiy inter Pantex MM
Natezze et Dzialyn-
skie Late 1744to

Stupy potrzeba nowe na Izbie jedne na biegunach piec zły na ...
Karczma w ramek przy ...ie dwie Spruchniały, drzwi prosty
trzecioro, troje na ...ch zawiasach drugie troje na biegunach b...
Słuplow tylko jedne z klamką wzdłuż, okien dwa w Izbie wdrew...
robione, u iednego zrub cztery stukowe, a u drugiego tylko połowa o...
reszt bez okienic, w komorze jedno okno u drewno prawne...
Stoły z balow dwa proste, piec w tey Izbie zielony z kaflo...
wsane miejscem, przestawienia potrzebuie, kominek na jed...
w Izbie drugi w komorze z gliny lepione. Dach na nich pobit...
wcale zła in ney potrzebuie. Sztyry karczmie stania bydlęca ...
leiach dobra odwyzgu drzwiach, nieczystych, y żłob dla koni przy...
leiane. Dach nalezyte stanie wcale zły zdiecat go potrzeb ainny
wac. Młyn na wodzie w krowa narwaney Młyna w ...
na palach debowych wystawiono w siarnach dobra, drzwi w miey
ie na biegunach, Dach na nieygontami pobity, ale iuż zły, trzeba
ney pobitky, komin zły, trzeba inny stawiac, naiedno koło mie...
na drugie raz nie, ale na wszytkie potrzeby należące, to iest kamien
których iednego koła iest zwierzchniego Calow dziewięć, spodnie
calow trzy, u drugiego koła iest kamienia zwierzchniego calow ...
spodniego calow trzy, wrzeciona ponewki stary, które wpowie...
trzeba stalic, wpoprzeczkach po dwa kroki trzeba stalic, stary prze...
biac, korzy dwa stłynnie dwie y rynsztem iednym, koła palcowe
ore wodne zewszytkim złe, innych potrzeba złoty obadwa zewsz...
thim złe innych nowych potrzeba, Sluza robotna zgruntu wew...
thim zła, znaczney reparacyy potrzebuie, Sluza na upuscie nie ...
tylko stawidet potrzeba wdenaszcie, Szpunt pale się wywracaią
spodowego skrzydła, grobli zadney niemasz a trzeba wkrotce
wywozic srodkową iedną y pobocznych dwie. Chałupa złe
ska za wsi ramek z wystawką w siarnach iestere dobra drzwi
zworo na biegunach, okno złe w drzewiano oprawne, dach na nie
zły wcale trzeba wszystek zdiecat a inny dawac, Kominek y p...
kachelkowy, Kadziuiowany Komina wielkiego połowa wyle...
tylko deskami zabito, w którey chałupie mieszka Chłop Szmiem
Piotr, tylko iedną krowę ma swoię, kopczyzny albo wirtlami bron...
zadnego ani zagrody nie maią, zato sobą obrocie robią dni ...
oprocz kiedy się święto trafi.

Zasieuki na tych że Grzeziach

Żyta napuścikowey, miarki, miarą sama miarka, kostrzewa p...
na skibę bez uprawy dano Zagonow małych dworskich — 27
Jęczmienia iednego y miarą sprzątnego Zagonow małych dwanaście 12
Grochu Zagonow 12 ale zeszłym szkodnem że niemasz co siac dla

Grochu po kawale ode drogi Spaszonego Zarych dwadzieścia — 20
owsa Zarych trzidzieści y ieden dico numero — — — — 31
Tatarki bardzo Lichey Zarych sześć dico numero — — — — 6
wdrugim polu Zarych osm, ktorey wcale niemasz tylko pastwa

Ogrody

Ogrod od Spichrza do Browarku ciągnącysię, na połowie iedney ka
pusty kawałow dziewięć, nadrugiey, marchwi y Pasternaku kawałow 9
Ogrod drugi pod Samym Dworcem pusty, tylko nanim dla drobiu
zgu Jarki kawałek Zasianey

Zgi wozimnie y w Jarzynie, iako też pogradziach ze szczetym wypa
sione. Ugoru niepoorano, tylko napłusie pod Choczen Stay
dowie, na ktorych rzepy zasiano Zarych osm dwor — 8

Statki Browarowe y Inne

Gornec stary Gorzałczany beczkowy z Pukrywą y dwiema rorami
Beczka stara, Drybusik stary dobry, kłoda stara bez wątor

Wołow cztery ktoresię ukontrakcie zastawnym wyraziły, że
przy zabraniu Intromissyi do tych części, bierze do siebie do Re
gina y pozwala ich WJmć Pan Stolnikowicz do niedziel trzech
do roboty, potym zaś młodych mamych dać
krow pożytkowych starych dwie
Chłopcac do paszenia przy folwarku zostaie się

Jozef Karski
Wiktorya z Karnkowska

#

Słupy polatka na nim z tą drzwi cedne na liegunach piec zły na iż się nie

#

Inwentarz części
in Fundo na Mala
nowie Spisany

1744

[illegible]
Inventarium [illegible] inter partes introcontentis
manibusq. Contrahentium proprijs Subscriptis reponere
[illegible] Subscripsit in Conore Degrene
originale vero huius Inventarij circa acta relictum
In Cro Plocens Tra 2da post F. assumptionis
G. V. Maria pxa anno Dni 1744 to.

66

Actum in Domo Villæ Castaneæ magna Sedente
Almerico olim Rho Dudley Castaneæ Domino ibidem
dicto Rho Mariamne de Pinu ejus uxore olim ejusq; Rho
Dudley Castaneæ Comite, Edmundo Scriptore memorato
olim Rho Richardo de Salicibus Rectore ecclesiæ
prædictæ tunc Secundario Castaneæ Rho Divæ Annæ Sanctis
in Q. Pr. anno Dñi 1744to

Quum S. Nicholaus Ormeius Jacobus de Bry & Clemens Perquin
Rhum Clericus Dominicus de Mirabel Jacobus de Valentia
ni Rhi Castaneæ & Stanislaus Popelus Civis Cracoviensis
Dudley Bartrik de Villa eq. Rhi Castaneæ Rhi Regis
Actis Burgi & Castri eq. Senator

Officium Castri Burgi Castaneæ fundamentale &c.
at Supremus S. Burgi Castri Castaneæ Thesaurarius &c.
to Judex Officij Castri Burgi de Castaneis in Cur Rhi
in Terminis Curiæ Camerarum Cujusvis Judicis de Cu
jusvis Examinis una cum Consequentibus ejusdem
Cujusvis Judicis Regni Dudley Opus fundatum
dicta patet & anno mccccxxxv Rho Rho Balthasaris
ejus Burgentha ut et possidens Vineas Immunes & Curias
sibi olim Rhi Petri Katzyki cum olim Rhi Mariamne
Katzyki eq. Castellani & Rhi Mariamne et Rhi Georgii ejusdem
Rhi et Rhi Castellani & Rhi Stephani Wornacki
Secundi ad præsens Judicem Curiæ Burgi Castri
annum Rhi Castaneæ Vineam Immunem Curiæ ad
unam et Rhum Mariamne de Pinu olim Rhi Dudley
Rhi Castaneæ Rhi Rhi Castellani Cujusvis Judicis
ejus olim ejusq; Rhi Dudley Rhi Castaneæ Rhi Castellani
Altera et Rhi ejusdem Mariamne Rhi ejusdem Certa
rum Domus Curiæ ejusdem in Rhi Burgum Rhi Castaneæ
Rhi Rhi Rhi Rhi Rhi Rhi Rhi Rhi Rhi Rhi Rhi Rhi
ante Curiæ ejusdem S. Burgi Castri Rhi ad Rhum Rhi Castaneæ
Rhi Rhi et Rhi Rhi Rhi Rhi Rhi Rhi Rhi Rhi Rhi Rhi
Rhi Rhi

Mota

Sandi ras Dopraszam Jm Pana Jarzą o dalni
dzięg Matrona zagonow trzy Sukcessorem ras
mi dzi Pana Piotra Kalwarskiego Oddzi dzi Pani
Sprzi ed Rzeczenickiej z wodzo rzeką Wisłą
ze Siedliszcza z Jarow pienę Wedrzą Jm
Siedliszcza na Wisłą Oddzi dzi Pani
Dorotą Kalwarską Sprzi ed

166

reservat w Polu Jarzynnym in loco dicto Tulcie zag
now osm Stai troie z tey Płoski in Partem JPani Roza
lyi z Rykaczewskich Sokolnicki zagonow dwa
Trzy zas JPanu Jerzemu Sokolnickiemu Małżon
kowi Alteram Tantam Sukcessorow niegdy Pana
Piotra Rakowskiego Officium Oznacza Ta zas Pło
ska Wyżey Wyrażonemi zagonami osmią poci
na się od Głow ciągnie się do Granice Kownackiey
Item między Dębnikami zagonow dwa te zas za
gonow dwa Officium pro parte Citata excipiuie
Item Ozymkow trzy Stai troie pocinaiące od dwo
gy ciągnące się do Trybow y z Łąką Item zagonow
dwa Stai troie pocinaiące się y kończące się uti supra
Item zagonow dwa Stai pięcioro pocinaiące się
y kończące się uti supra Item W Polu Dembostrowie
zagon Stai dwoie Ten zagon pro parte Citata reser
vat Item zagon Staj Czworo y z Łąką Item Ozym
kow trzy Stai troie pocina się od Trybow ciągnie
się Także do Trybow Item Płoska zagonami Dzie
wiątkiem pomiernemi Klinem Idąca Stai troiey
pocina się y kończy się uti supra z tey że Płoski
Alias Klina in Partem Citatam zagon Jeden In
partem Małżonki JPana Sokolnickiego drugi za
gon residuum zas Siedm JPanu Sokolnickiemu
Małżonkowi y Sukcessorum niegdy Pana Piotra
Rakowskiego hocce Officium assignat Jarzy zas Stai
y z Łąką pocina się od Głow ciągnie się Także
do Głow Item zagonow dwa Staiem y z Czwo
rociem pocina się od drugi ciągnie się do Trybu
Item zagon Stai troie pocina się y kończy się
uti supra Item W tym że Polu zagon Stai dwo
ie pocina się od Głow ciągnie się do Trybow Item
zagonow dwa Stai pięcioro pocina się uti supra
y kończy się uti supra Item zagon Staiem poci
na się y kończy się uti supra Item zagonow trzy

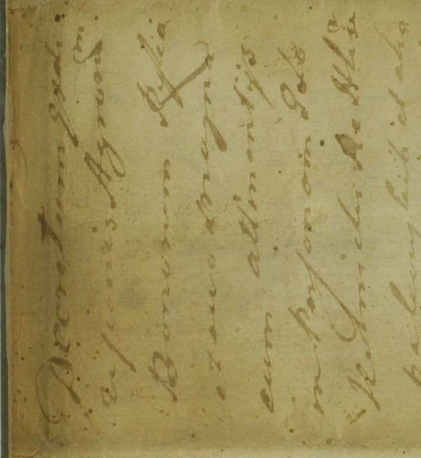

Decretum Exdi-
visionis Agrorum
Bonorum Sofia
Zawodnyna
cum attinentijs
in Personam Dato
Kamiela Rekla
palenskich et ahe
rum Servians

1744
Ao

officium praesens Castrense Castitt Plocense ad oblationem R. Balthasari Rakowski
Decretum ex divisionis in B. inferius nominatt officiose per infras specificatt G.
B. C. Plocense expeditt ac manu eius propria subscriptt reproducentis ad acticanae
actisq; praesenti ingrossanae suscepit in tenore sequenti inserati ori-
ginale eiusdem Decreti circa acta relictum.

In Crō Plocense Fra Tertia in Crastino Festi Divae annae Genitivae
G. V. Mariae anno Dni 1745to.

67

Actum in Pandæ sortwersie Wong differentiarum
inter Hæreditates Bonorum et Villarum 169
maior ei Minor Mpri Ogrzewsky ex una et Illus
hegisky tum Ghmwotarky Magnifici Pilchowsky
parte ex altera ortas Feria secunda post Festum
Sancti Bartholomæi Apostoli proxima Anno
Domini Millesimo Septingentesimo Quadragesimo
Quarto.

Coram Mpri Valentino in Radwan Nikorzicky Succamera
rio Palatinatus Kioviensis Ji in Officio Camerariali Re-
nicialis Kioviensi Insin Juliana Kaczewsky constituendo
registratum ab ipso Juramentum excepit Deing Ipsius Juli
anus Kaczewsky Camerarius Provincialis Kioviensis super depu
scriptum Officium suum Camerariale Juramentum corporale
ad Imaginem Crucifixi Salvatoris Nri Jesu Chti Observata debita
Juramentorum Standarum solemnitate in actu Orentis
prædescriptionis juxta Statutum Regni descriptam
Ipsiq deprompta fuit et Præstitit Deo et Sanctis Ejus
Ti Papisne sta Ipsum adiuvante. tum Magnificis Valeriano
Ja Nicolao Wessel Judice Terrestri Kiowskiego Casimiro Jo Bla
sowo Orzechowsky Notario Terrestri eiusdem Stephano Wien
sky Notario Terrestri Kiowskiego Jacobo Kaczkowski Pane
sky Ipso simore Laboradsky Notario Terrestri Kiowskiego Joa
chimo Wpsrod Ipsorum ac Nobilium Adami Pilchowsky Judi
cis Terræ Kiowskiego Mathia Sobyla Castellani de Lubie
ni Terræ Ditsegrodiensis Stephani Cosciesky
Ignatij Nowowiejsky Erasmi Lwowiensis Stephani Cosciesky
Vicecomitis Kiowskiego Ignatij Wepel Judicis de Dzierzbin
Vicecomitis Kiowskiego Norberti Wodzinsky Cracu
Joseph Lodwisky Vicecomitis Kiowskiego Surgradiorum Casi
mi Victorini Chodzinsky Siechanowiensis Surgradiorum Casi
Wodzinsky Joannis Ogrzewsky Alberti Potwisky Abbatis
Wbysk Ignatij Skierinsky Ludovici Osmulsky Adami Kaczke
wsky et aliorum ad Actum Orentem congregatorum Nobilium Mi
nisterialis Regni Generalis Honestis Franciscis Kaczkowski de Kacz
mino Palatinatus et Jurat. Actum Orentem Judicialem et Ge
neralem Terrestrem Kiowskiego Ad Instantiam Mpris Suprascriptus Succamerarius Kioviensis
Ad Instantiam et Judicia Condescensionalia et Registrationem suarum Partium
Vigore Decreti Tribunalicij Regni Petricoviensis Feria secunda
proxime elapsa
proxime die Festi Sancti Andreæ Apostoli Anno proxime elapso
Inter Mpsd Joannem Ogrzewsky Venatorem Bracławiensem ab
Andreas Jerzewsky Vicenatorij Terræ Podlachiæ

[illegible]

Finte approbationem Exdiecisyris Anno 1654 Instante
Feria Quarta Pr Vigilia Festi Sancti Jacobi Apostoli [illegible]
Adamum Ciercwsky et Philip Adamum Ayrzepky in [illegible]
said Jure Super Bonis Hieronimo Dzierzky Remissum Acta Hinc
Estardy et Hinc Sypki sitte Jurium Agrimale in ejsdem Acti Alte
ri Debuisse non tamen reperire illum de Depositionem Actorum se non
posse habere per Extractum Allegavit. Ipsius Autem Joannes
Pilchowsky Respiciendo Vigore dicti Donationem Anno Mil
simo Septingentesimo Secundo Instante Decembri Feria Quarta Instan
tem Festi Assumptionis Festum Beatissimae Virginis Mariae
per Nobilem Martinum Bembalsky de Marianam Skrzetuskie
Conjuges Pr Personam Instantis Mathiae Pilchowsky Filij Mathiae Pil
chowsky Vadiscj Bonae Vigrodienscj Dicti Super Sortes In Bonis
Hinc Estardy sittas cum Pertinentijs et Libris ad eandem Sortem
spectantibus recognitam 2do Donationem Instantis Vigrodienscj
Anno 1694 Feria Tertia post Festum Sanctissimae Trinitatis per Nobilem Mathiam Krzepickowsky Pr Personam Instantis Ma
thiae Pilchowsky Super Arcam Certam in Bonis Hinc Estardy sittam
Jurium Recipientem a Curia ad Viam dictam Jasienicae Versus Jenes
Jaruiciem Hinc Jankowo ex Una et Jenes Viam Hinc Estardy
parte ab Altera recognitam 3tio Donationem Instantis Anno 1697 Feria
Quarta post Festum Sancti Paschalis Vigore dicti Interzepno Feria Quarta post Festum Sancti
Joannis Baptistae per Nobilem Adamum Romanowsky Justa
rium Bonorum Regum per Nobilem Adamum Romanowsky Justa
rium Instantis Mathiae Pilchowsky Super Agrum Certum Jurium Recipientem a
Curia tendentem ad Viam Stratam Versus Super Bonis Hinc
Curia tendentem ad Viam Stratam Versus Super Bonis Hinc
Driedzice sive Jaruiciem Vitae Hinc Estardy 4to Instantis Vigrodi
enscj Feria Quinta Pr Instantis Festi Sanctae Mariae Magdalenae Anno
Millesimo Septingentesimo Nonagesimo Nono per Nobilem Romanowsky
Pilchowsky et Ewam Skrzetuskie Conjuges Instantis Mathiae Pil
chowsky Omnia Bona Sua Sup Bonis Hinc Driedzice et Jankowo
Anno 1699 Feria Quinta post Festum Sanctae Trinitatis Vigore dicti 5ti Donationis Instantis
Vigrodienscj per Nobilem Adamum Romanowsky Justarium Bonorum Regum
Instantis Mathiae Pilchowsky Sortem dictam Borowisko Pil
chowsky Jaruiciem Klicpewsky et Sierwsky Jurium Recipientem a Curia tendentem ad Viam Stratam Versus Jenes
Klicpewo Inter Jaruicies Klicpewsky et Sierwsky sittam recognitam 6sto Anno Mille
simo Septingentesimo Primo Instante Vigrodienscj Donationem per
Nobilem Mathiam Krzepickowsky et Ewam Skrzetuskie Conjuges Instantis
Mathiae Pilchowsky recognitam super Omnia Bona Sua Sup
Bonis Hinc Estardy 7mo Anno cum Donationem Feria Quinta
post Dominicam Cantate per Nobilem Jacobum Krzepickowsky Instantis
Mathiae Pilchowsky Super quartam Sortem Jurium

Sup Bonis

Anno [illegible]

super Bonis Hinc Sotardy recognitis Quo eodem Anno seram
ejusdem Actis Scenis Diete post Dominicam Sanctæ Trinitatis
per D. Pilchowsky Notarium Bonorum Hinc Diedrice Jacobum
Borcuiles per Ejusdem Commissarios resignatis Acceptum Anno
eodem Anno seram eidem Actis Scenis decursis Martino Pelt
Sanctissime et Individuæ Trinitatis per Eundem Pilchowsky Notarium
in Scriptis sibi resignatis Sequo Bonis Hinc Sotardy Actus Civi
Decognitionis Ministerialis Patrimonii nos acceptatis Post
quam Subscriptam per Partes Actus Corporationem Superius
tationis Juriam Comprobat Scripsaipte Partes Actus Privat
Munimente Omnia Franicies Suas evincenta Corporantur nihi
de ejusdem Testerant nec Sive se habere Debent Dijudicatis
ti et Subt Mihi ad rothisend Petitis Mtro Joannes Syrensky
Senatus Prætorensis Postea quo et Mtro Joannes Pilchowsky
Thesaurarij Regni Prætorensis Satisfecisse Quo eodem Decreto Judi
Tribunalicij Regni Prætorensis tum et Judicij Dij in punctis
Computationis ac Comprobationis Petitis Judicium Sondercorpi
Cancellarialis et Sondercorporiale Declaret Juriungit Partibus
Testatus Judicium Suum Ducant ad Franicies Suas Petentes
Curiæ et Corporant Dijudicatis Restanti Specifice quo Dictam
Suum Officium Dubrensky Venator Prætorensis et Adduxit
versus Orientem ad Prospectivum pendentem a Villa Hinc Cyrilli
per Plurium Distinguentem Varietatis Oppidum Stanislaw Prae
Cognomine et eadem Stona Hinc Sepibus Quorum Juangulum in Latus
Identicis ad quem Impositibus Dictum Loscipes Stona Sepibus
tem Oppidum Prætorensem atq Mtro Byrzynski Cognomine Stores
extare aperebant et Oppositi ejusdem Fluvij adduxit ad Dian
stratum Prætorensem alias Societatis qua Via eundo Dextrum
Mtri Succamentio de Judicio Sondercorporiali et Oppositi pro
via Missa Sortem Dictam Samborczyna valle Quam Datam
dorij eadem Via Quam Dextrum Cognomentum a Parte Dextra
Saxpum vero Bonorum Hinc Sotardy a parte Sinistra, Dictæ
eundo ulteriusq procedendo adduxit Compta Via Prætorensi alia
Societatem ad Viam a Meridie tendentem Sortias Bonorum Hinc
Sotardow et una et Hinc Diedrichow et altera parte distinguentem
Quem Viam Pontes Dominorum Bonorum Stona Sotardow et Hinc
Dictæ Mtro Stephano Pilchowsky Thesaurario Litteratorio Prætorensi tum et
Corporis Bonorum Hinc Diedrichow adhuc Stabulum Sotardow
rentes Agnoverunt eadem Via per Expeditam Viam Stationem Pun
transeunte versus Septentrionem ad Prehendendo Fluvium a Dimissa Via
stata Prætorensi Via eadem in parte Sparsa et eunde ut apparebat
Fluvio Stona Deinde eundo Certa erit Campum Dictum Sorsem
tum in Ante Borealis Nuncupatum Mtro Pilchowsky Signum

reproductis Dominis et in sequentibus expressis Dominis
per Nos Adamum Comianowski Joram actis fuit Disputatio
Series Finita post Festum Sanctorum Trium Regum Anno Millesimo
Octingentesimo Nonagesimo Nono recognitis retrine Borrowskim
via cadj distinguere alegabat cundj altering di-
via cadj distinguere affirmebat in lutis Thurinj a Villa Alt Pereno tenda
ptiorem viam Thure Borrowskim Hieronimum habere
te determinatum Borrowskim Hieronimum Joannes Pilchowski Stefanowski Dispondj
sortha per Doctorem Nostrj Joannes Pilchowski Stefanowski Dispondj
Sententiatus est pro Jure Nostrj Pynenski Senatu Gradicensi dando
Determinem Determinem suum non representatis Scopulis ac Considerate
Borrowskim ad Nostrj Parentes suos per Adamum Comianowski Supe
Agrum Agrum Certum Incipientem a Thurio tendentem ad Viam Ostrow
Concessum per Duo Stadia in Bonis Jllustrj Friedrici Circa Granj
cien Bonorum Jllustrj Stanislaw Potocki sittum recognite expedirit Nostrj autem
Pynenski Nostrj representatus est quod rite Veteri Via Strata seu pocius
Posciencer et Granicie Bonorum Jllustrj Friedricum alias Via Viam
et Stratam transeunte Doctorem suum Dominum Donatinio Superj
expresse expedirit Agrum Verum per Duo Stadia a Thurio ad Viam
Stratam tendentem circa Granicien Jllustrj Stanislaw sittum in alio
loco non Verum in Borowsko esse allegabat. Nostrj autem
Joannes Pilchowski Stefanowski Dispondj Disjungredienti Doctorem suum
Incipiendo a Via Strata alias Posciencz circa quam Viam Gdentarit
Lubum alias Kiesz Lepszy nowy ad quod Signa granicialia esse
allegabat de Consensu Magistratus Nostrj Successerij est Locum rubum
sub quo Nullj Signi granicialis inveniebat denique ulterius
tendendo presentavit Locum nudeo elevatum nullum rotunditate
Tertium Lapidem Granicialem Jllustrj Comitis Dominum eundem
habentem Locum reparato Lapidem Granicialem Comitis Dominum eundem
cadj Via Gdentarit Lapides in Terra apparentes Locum Signis
Granicialibj esse interebat quem Locum Exercitione probandi
nihil Ulterius Tres Lapides Inveniebat denique eadem Via eundo inspa
cio Semiduodecim Stadiorum Gdentarit Similem Locum in Quo similiter
possessione probato tres Lapides eleuentiores penes Lapidem Jure
nebant denique Julianado se ad Thurium in lutis sittum Gdentarit
Similem Locum quj similiter reparatione probatus Quinque Lapides
adinstar cruis erectis Lapidibus sortinebat Pardem adduxit ad
similem Gjden Locum in quo similiter probatis tres Lapides
extabant deinde post Semistadium Gdentarit Similem Locum
in quo Quinque reparatione probatis tres Lapides reperiebantur
Determinem Verum Nostrj Gdentis Doctus in Thurio esse ac Jus
pulum in lutis ditum Negantibus esse allegabat Doctorem
ac Signis representatis Borrowskim Hieronimensem pro Borrowski sua
ad Bona Villae Jllustrj Potocki spectante dicipan ehe affirmebat
Quinque quen Doctum Nostrj Pynenski Senatu Gradicensis Lutis
datus est Gperendo hic Signa representata Bona sua ex Borrow

Anno [illegible]

suas Sententias et Sententiata edividere Ju Verificationem
sui aportinis Plantavit Similem Suam ex Opposito Sedis
Loci probati Litium in Parte Sinistra Sittum Qui similiter
seratione probatus Sepe lapides adinstar priores proxime
positos Juxte sontinebat Libras expeditis post quos expeditis
ex Sententiatos Ductus Respuriam ope Juguis stinem pa
Partes utrasq in Solutionem sufficientiorem Ductus per
eadem Partes representationem Jam Sepe Stenpinas ac Diar
ties Objectas in Instanti Ducendam ope Sepset et Interroga
toria per Partes Suscripta sibi abinvicem Communicanda ete
Declarat post quam Communicationem Subsatam Mdo Mi
Rothisanis Verby super Incorruptionem Testium Dicti
ti qui Rothisante tam Mdo Ogrzeszky quam Mdo Sibal
sky Posituant Juramentum Corporale Scripsit quique illorum
Testium Incorruptionem Testes Suorum Jndecent Testes ad per
pendas Testimonia Jnduxerunt et Jnquisitiones Dixerunt
sectionemq eorundem Jnquisitionum Mdus Succumbens
Mdo Rhempis cum Judicis Sendescripti Judescendit Testes
Testificatis et examinatis Documenta Dicta reposita et Jn
Scriptis Sonotatis, Consideratis et perpensis Quoniam Jn
Jnquisitionibus tum Documentis Authenticis Jnstrumentis
per Mdum Adamum Pomianowsky in Personam
Jnsi Nostri Stokowsky quam Actis Castrensky Ujsen
sibus Dicta Juncta post Jnstrumentum Limitationis Dicti
Regum Jn Anno Millesimo Decentesimo Nonagesimo
Nono recognite Deducit Sanpum in Monte Borowsko Ve
tum Juxte Arcuries Kleparskie et Secompta Situationem Limi
tum Juxte Viam qui Juxte Borowe Mina Solardow et Mine Dicti
Borowe Sinistrans per pro Granicie sua Separatim Dicti Mdi
Actoris
Orta expeditum Mdi Ogrzeszky Ductum Approbarunt eadem
eadem Via Granicies per Viam Stratam Plonsowsken Cli
Solsiniec et Inde Borram Plonsowsken ad Sanpum Bo
rowsko Nempatum pro Granicie Sensenda Evidentia Patet
Juxta Separatim Mdi Succumbentis adhorendo Jnsu
ne et Equitati Jnstrumenti Mdi Ogrzeszky ati Jnquisitionis
et Documenti emitentem Approbat et Lite ac Expe
ne expeditum ope Cujus Interest Respectus Nouos

Circa Viam Statam Monscerfen tam circa Viam 1772
Cruminersen ac campum Borowisko nuncupatum destin-
gentem erigendos esse terminos Juratoris Gillitus
Copulo cum Sex Destinis Nobilibus pei Mr Oginskij
Standa Juste Legem Sanguinatione pro ut Ducis Sa
Capitis erecti nihil Fundi Alieni adeunt, et in ejus
Fundo Proprio Copulo ad Gibens erecti extant Deo et
Sancto Erth Spiritu Lapsione Pro Ipsos adiuvante
erigi executionem commissum Deputatum Sam Gerlitz
Merit Mris Pitchowsky Referendario Oginskiani
Sequiani Profanis Periti Decreto Tribunalitio ex quo Idem
Juagis Sanctissimi Pulisque gravi Appellatione pronuncia
est prout decisio patet Idem Admissa Protestat Mris
Sequanij ac Parte Reprotestat et ad erectionem eorum
Copulum se se confert Adveniendis ad Prohibitionem
Ductus Mris Oginskij Versus Orgerten Positi primum
Copulum ex Opposito Fluvij circa Vallem Sortem Lambo
rolyna Sirum terentem ac Viam Monscerfen in quo lapi
des Prepositi Sirum terentibus latis tur Lancea ad Milliis Sar
bones Regni Polonia et Lapis Cattis patentibus Imperii
engere mandavit tum et Secundum Copulum Distanter
a primo Viginti Virgultis pone Viam a Monscerfen cum
Superiis Similibus Signis excepto tali erigere et figere
jussit Ulteriorem Vero erectionem Copulorum Offi
cium dit Julianz Karpowsky ex
suo Generali Edicto et Ipse Deputato Karpowsky ex
Distantia Lancea vero tramitte Viarum a ad Stan
dum Copulum Pomoto et Praefixo Signo a
Sequenti Copulum Distanter Viginti Virgultis Sex Lancea
Viam Distanter Viginti Virgultis Sex Lancea
ex Impositis primo et Secundo Copulis Signis
vit Ipsi Copuli vero erecti et Signati sunt ad Partem Vero
Copulum erigendum procedendo Mris Commissarius Ne
cessitate de
Sarandz Oginskiani cum Suis Amicis in Respectu
Dominibus Regni minus per eundo Sed Sanctum Sui Jaci
enda exprimendis ad Fines Regni Prosequendo et eundem Protra
dendo metiendo Lapidibus Signando erectionem quidem Copuli
Sancti Repositi et qua Lapides per Ipsos Commissarios adhuc
finitis

fundatae Jurisdictionis respiciens respectu suae ejusmodi [illegible]
melicae et oppressionis [illegible] Querulatus est, Suprascriptus
Itaq. Mficus Succamerarius Plsq. Plocensis obstante primitivo rebel
Impedimento et oppressiva Officio suo erigendorum Scopulorum
denegatione Causam eandem ad Judicia Tribunalicia Regni Petri
coviensia cum toto effectu ac Partibus Ipsis cum Inquisitionibus
tam Incausa graniciali quam in Causa Violentiarum et pre
tensionum [illegible] eductis in Occluso Potulo obsigilatis
et Partibus extraditis [illegible] de quibus receptis [illegible] Quietarunt
Irrogandis ad eadem Judicia Tribunalicia Regni Petricoviensis
Remisit Conservando ejusdem Partibus ac Ipso Camerario Granicia
Terminum in Pallegatis Judicijs Tribunalis Comparendi Perem
ptorium tum quoq. et Judicium Suprascriptum Condescensoriale
Ioniam Incausa Graniciali Intercessit Remissio proinde et
Causam respectu Violentiarum et Pretensionum suo Judicio [illegible]
[illegible] ad Disiudicandum Commissam ad eadem Judicia Tribunalicia
Regni Petricoviensia cum Conservatione Partibus Termini Ipsis
Judicijs Comparendi peremptorij Remisit remittitq. [illegible]

Valentinus Niszczycki Succamerarius Palatinus [illegible]

[illegible] Notarius [illegible]

[illegible]

Simon Luboradzki Notarius [illegible]

Officium Praesens Castrense Capitaneae Plocensis ad oblationem N. Joannis Holonsko
Decretum [illegible] infrascriptum in fundo inferius nominato officiose per infrascriptum
dicta inter partes infra contentas [illegible] ac manibus [illegible] Subs
reproducere ad acticanae actis praesens ingrossanae suscepit in tenor
sequens inserat originale eiusdem Decreti circa acta relictum.
In Cra Plocensi Fra 2da in vigilia Festi Nativitatis S. V. Mariae anno
Dni 1744to.

Actum in Bonis Mioduscy Feriâ Quintâ post Festum Sancti Laurentij Martyris proximâ Anno Domini Millesimo, Septingentesimo Quadragesimo Quarto.

Coram Gnoso Joanne Chmielewsky Burgrabio Castr. Plocen. in Praesentia Nobilium Martini Lisicky, Josephi Białoskorsky, atq. Gregorij Mioduscky, necnon Mntis Rni Gnalis Providi Francisci Jędrzejowski de Lelice Authentici et Jurati ad Actum Praesens accelamandum assumpti et eundem acclamantis.

Officium praesens Castrense Capitaneale Plocense Burgrabiale Condescensoriale, nempe Suprascriptus Gnosus Burgrabius Castren. Plocen. in virtute Decreti Judicij Officij Castren. Plocen. inter Consortem Mtis Joannis Białoskorsky ac Agnetem Sulnicka atq. ad Actos Mtem Matthiam Umińsky et Evam Sypniewska Conjuges, ac alios parte ab altera Actos de Actu ejusdem Decreti Feria Secunda post Dominicam Jubilate in Castro Plocensi proxima Anno Domini Millesimo, Septingentesimo Quadragesimo Quarto prolatt. mediante quo Decreto Condescensio Officij Sui Burgrabialis pro Executione Contentorum Anterioris Decreti videlicet investigatione de Sorte et Mtis Marianna Mioduska primo Sypniewska, Secundo voto Sigmuntkowska de Actu ejus in Castro Plocen. Feria Eda ante Festum Sancti Martini Pontificis et Confessoris proxima Anno Domini Millesimo, Septingentesimo, Trigesimo, Nono. Seu Decisione finali, Solutioneq. Summae Centum Tymphorum ex qua Sorte Actrici Solvi debetur ad Bona Suprafata per Decretum determinata, est assignata, in virtute itaq. Saepefatorum Decretorum personalem Requisitionem Actricis Officiose condescendit, Jurisdictionem suam Actibus Juridicis congruam ad stantiam vocem Mntis promulgata fundavit, et Partes suo coram Officio Condescensoriali Suprafato Mti acclamare injunxit. Quo in Termino Actricem ab una et Mtes Albertum Białoskorsky

acclamatorio. Partibus Ipsis utrisq; et quid actorea per Nrtem
Sophiam Łęska Ntis Joannis Białoskorski Conrtem in assistentia
Suj Mariti personalr. Citta per Ntes Albertum Białoskorski
et Agnetem Sulinska Conjuges personalr. Adiutati per Nte
Białoskorskie originalr. Cittos Ntes Matthiam Uminski et Eu
Sypniewska Conges Suis et aliorum Nnibus plr. Coram Officio
Suo Burgrabiali Condescensoriali Comparentibus Et Secun
Judicialr. controvertentibus Officium Condescensoriale cont
versijs Partium pro et contra auditis ac revisa, investigataq;
Sorte ot Ntis Marianne de Mioduskie Sypniewska primo,
Secundo voto Sigmiętkowska ex qua, Summa actrici Solvi
debetur propiorem actricem Ntem Sophiam Łęska Ntis Joan
nis Białoskorski Consortem ad Comprobationem Juratoriam in
eam Juramenti Rotham prout realiter Summam Centum
Tynphorum Nti Marianne Mioduska ad Ntis Valentini Sypn
iewski Derelitt Viduae ad verbalem Sponsionem accomoda
vit, Tum prout provisionem eadem praefata olim Ntis Ma
rianna Mioduska eidem declaravit, et Additur Ntis ad prae
standum Juramentum eidem, idq; in instanti, praestitit
Actrix super Rotham Superius expressam, qua Comprobatio
ne attenta Officium Burgrabiale Condescensoriale Decer
nit Quatenus Ntes Białoskorscij Conges uti Successores pr
dictae olim Ntis Marianne de Mioduskie Ulo voto Sigmiętk
owska Steriliter decessae Summam Centum Tynphorum Or
ginalem, tum provisionalem ad Summam Viginti Tynphor
accordatt Juramento evictas coram Officio Castren Plocen
in et pro Feria Secunda in Crastino Festi Sanctissimae et
Individuae Trinitatis in Anno Millesimo Septingentesimo Quadr
gesimo Quinto ventura Solvant, sine quibusvis juris dissu
et protestationibus Actrici enumerent # idq; Sub Poena Banitio
in ibidem in Casu Contraventionis Circa Manifestationem
praetr omni Securitate eiusdem Summae uti mulieris.

Publicanda. Licita per Partem Cittam Pœna Quatuordecem
Marcarum Polon. Parti et Officio Burgrabiali per medium, Parti circa
Solutionem Summarum, Officio vero Burgrabiali in
stanti quæ interponitur. Porro quo Spectat Cathegoriam præ
tensionis Nobilium Białoskorskich ad Gnosos Uminskie Con
juges ad actos habitt, Teneri eosdem Gnosos Uminskie ad Con
scriptionem Regestri rerum Mobilium ac Inventariorum post
prædictam olim Nobilem Mariannam de Miodyskie ultimo
voto Siemiętkowska ac Fratrem ejus Steriliter decessos
Adinvenit et Decernit Quatenus Nobiles Białoskorscy Conjuges
conscribant Regestrum Inventariorum, ac rerum mobilium
et realittem Conscripti comprobent, idque immistanti
et addit Nobilis ad Rothisandum eisdem Nobilibus
Uminskim, et quoniam loco præstandi Juramenti
Pars Citata nempe Nobiles Uminscy Conjuges per Compla
nationem ac Compositionem amicabilem unum par boum
quatuor annorum habent ad Summam Sexaginta Tynpho
num per Officium Burgrabiale taxatorum, vestem superio
rem vulgo Opończą podszystą Kudzbaią, taxatam Tynphorum
quindecem, framcam taxatam Tynphorum quatuor, pile
um quatuor Tynphorum, Epiphium cum requisitis omnibus
valoris Tynphorum Septem post Sterilem decessum præ
dictæ et Nobilis Mariannæ Miodyska ac Fratre ejus Steriliter
derelictæ et in Contemnentis Nobilis Białoskorski Jure naturalis
Successionis devolutæ Judicialiter extradiderunt Immistan
ti, in qua Complanatione amicabili Nobiles Białoskorscy
persistunt, Proinde liberi a Conscriptione præfati Rege
stri et extraditione in puncto præmissorum boum ac rerum
Nobiles Uminscy Conjuges a quavis Impetitione et Causa Pœnæ pro
nuntiantur Decreti præsentis vigore.

Joannes Chmielewski Burgrabius Castrensis Plocensis mpp

Decretum Condescensio
nis in Fundo Bonorum
Miodusi Inter NN Bia
łoskorskie, Umiejskie
Anno Dni 1744to

[illegible] Castrense Capitaneae [illegible] Condescensionis in B. infernis no
minatae [illegible] Castrense Plocense inter partes
[illegible] ac manu eiusdem F. Burgrabii [illegible] Subscriptis
[illegible] ad dictam [illegible] atque praesentem [illegible] Tesceptum in Tedore
[illegible] Originale eiusdem Decreti [illegible] Acta relictum.
In Cro Plocense Ita Dia in Crastino Festi SS et Individuae Trini
tatis anno Dni 1745to.

Retum in Bonis Vlle Lezayne Nobilium Sarleg ctm Fra
bis St. Stany Leszczynski hereditaria Feria Quarta post Fe
stum Sancti Andree Apostoli proxima Anno Domini
millesimo Septingentesimo Quadragesimo Quarto. 1775

Coram Jnoõ Adamo Josepho Liniamenti Bojanowsky Bur
grabio Castren Pzcenen in presentia Jnoõrum ac Nobi
lium Joannis Chmielewski, Alberti Wysocki Leszczynski Bur
grabiorũ Castren Pzcen, Stanislaj Krzyzanowski, Joannis
Wotkiewicz ac non Nobl Dñi Matthiæ Swiedi Laurentij Lan
sky de Sorlice authentici Actorati actui presentes ad
Sortes sundem actum infrascripti. Officium pdictum Castre
Pzcense Burgrabiale iudicium Dñi Joannis Burgrabij
Leszczynski Decretis et quod primo de actu ejusdem in Cur Pzcen
si in Terminis Quadragesimalibus causarum officij dictus Burgra
ctionalium actorum causarum in diem Lunæ proxime
decimam Quartam post Dominicam Jubilate proxima an
te pdictum inter Nobl Jacobum Leszczynski et alios
Actores ab una, et Nobl Rochum Orzechowski ac alios Reos
Sorte ab altera pro Jure mediante Decreto injuncta ex
Condemnatio officij dicti Burgrabiatus ad Fundum Bonorũ
Lezayne Nobilium Capitale tempore pro Investigatione
de Sorte pdictum S. Stanislaum Leszczynski derelicti
sub cujus nam possessione extat, et ad quem nam Sortem
pertinebit ex documentis reproducendis considerato
possessionis Sortibus seu Sorte assignatione et hac in par
te Sortium finali decisione et moderatione Legendes
cionis Sortes parere et acquiescere debuerunt Ad ob
jecta Cautionem in Dno emq super Sorte certificatorie
publicand. tum et Subalterno Decreto rejectionis ad
terminum expedend per officium Burgrabiale Condemna
tionis et actorato Nobl Leszczynski inedend de actu ejusd.
in Cur Pzcen. Quarta post Festum Visitationis Glorio
sissimæ Virginis Mariæ proxima anno presenti interca
dem Sortes pmemorati. Inuitate Lege deponig de actu ex
ratorũ Decretorũ ex requisitione Sortium utrarumq ad
fundum Bonorũ Lezayne Nobilium una cum Lege
pmemorata condescendit, Jurisdictionem suam officiosam pro
custodia pacis et Securitate publica fundantis et
Sortes utrasq tam actorum quam reorum quam gerentes
transpisse decreuit pluresq actorum in junxit Sor
tium Sortibus ejusdem actorum pro Nobl Jaco
bi termino Sortibus ejusdem utriusq et quod actores pro Nobl Jaco

bum Lesparensis suo et aliorum autorum nomine petit citata simul
et autorea per Nles Ludovicum et Rochum Orbienses
si et aliorum autores et citatores nominibus petit, coram offi
Burgrabati comparentibus et secum judicialiter contro
tentibus quibus controversijs partium audito Dno ad Auto
ratum Nlis Jacobi Lesparensis nomine Orbiensium inse
tatis Licet dicti Nlis Jacobi Lesparensis partium ca
tum Labenses Regerij ad partem olim S. Helarij Lespar
sis pertineret quem nomine Orbiensium ademit et pos
tum antiqui in possessione sua nullo jure tenebat haber
usurpat, quoniam vero nulla documenta sua coram
officio super eod remonstrat imo a pretensione sua
judicialiter recedit Dcirco incompetenter cum intuit
pretensi hort agere officium Burgrabiale adinveni
Dno ad Auctoratum Nlium Orbiensium recipiens Nlibq
mentum institutis. Dcirco officio suo sufficienter demon
stratum est Nles Orbienses autores in vestuti trad
tionis officium per S. B. Olivez in fundo Bonorum Les
cayum Nlium Sorteg olim S Helarij Lesparensis de quib
P. 2. part Festum Dive Annae sentencis Et Maria, in no
no 1720 in rem olim S Adami Orbiensis autoris Pon
tor subsecutis et acta Castrey Olivez P. 5. orte Festum
S. Hedigis Vidue Electe Dec anno eod per Nlis pe
rentis partium dupleq expressum L Gregorij prefugis ab
actu subsecutis traditionis in pretensionibus dicis pos
dese, et in pacifica possessione habuisse Dcirco officium
Burgrabiale pensatis premissis partem hucusq Nlis
Orbiensium in possessionem tradit et circa ampliam
possessionem conservand ope vestitis Nlis vero Jacobi
Lesparensis no audeat impedire possessionem Nlis
Orbiensium Dq subpena banitionis in premissis et no
minis Judicij Castrey Olivez part contraventionem pe
blicand Quantum attinet exceptionem per Nlem Jaco
bum Lesparensis in diversis Nlium Orbiensium
Sylvarij et Arguitab, prout cum testium depositum
comprobent supradicti Nlis Orbiensij quantum de
mini per exceptionem dictorum probatis et comprobatis
depositum habent Dq in instanti et addetur Nlis ad
dictis quod prediti Nlis Ludovicq et Rochus
Orbiensij suis et Procuratoris nomine super premo
vegint sterere et obtemperare, qua cum probatione
attenta officium Burgrabiale decernit Quatenus Nlis

Jacobi

Leszczenski Wlibus Ludovico et Rocho Trzlienskim
Summam eandem ~~jurare~~ pro Feria 2da post Fe-
stum Sanctorum Trium Regum in anno imminente
ventura solvat et realiter enumeret Idque sub pena
banitionis in primis et proximis Judicijs post con-
traventionem publicandae. Lucta per partem Citatt
pena Trium marcarum Polonicatt Parte et Judicio
Parte circa Solutionem Summae Originalis Judicio
vero in instanti juxta praescriptt. Legis solvenda.
Adamus Josephus Bojanowski Burgrabius Castrensis
Plocensis manu propria

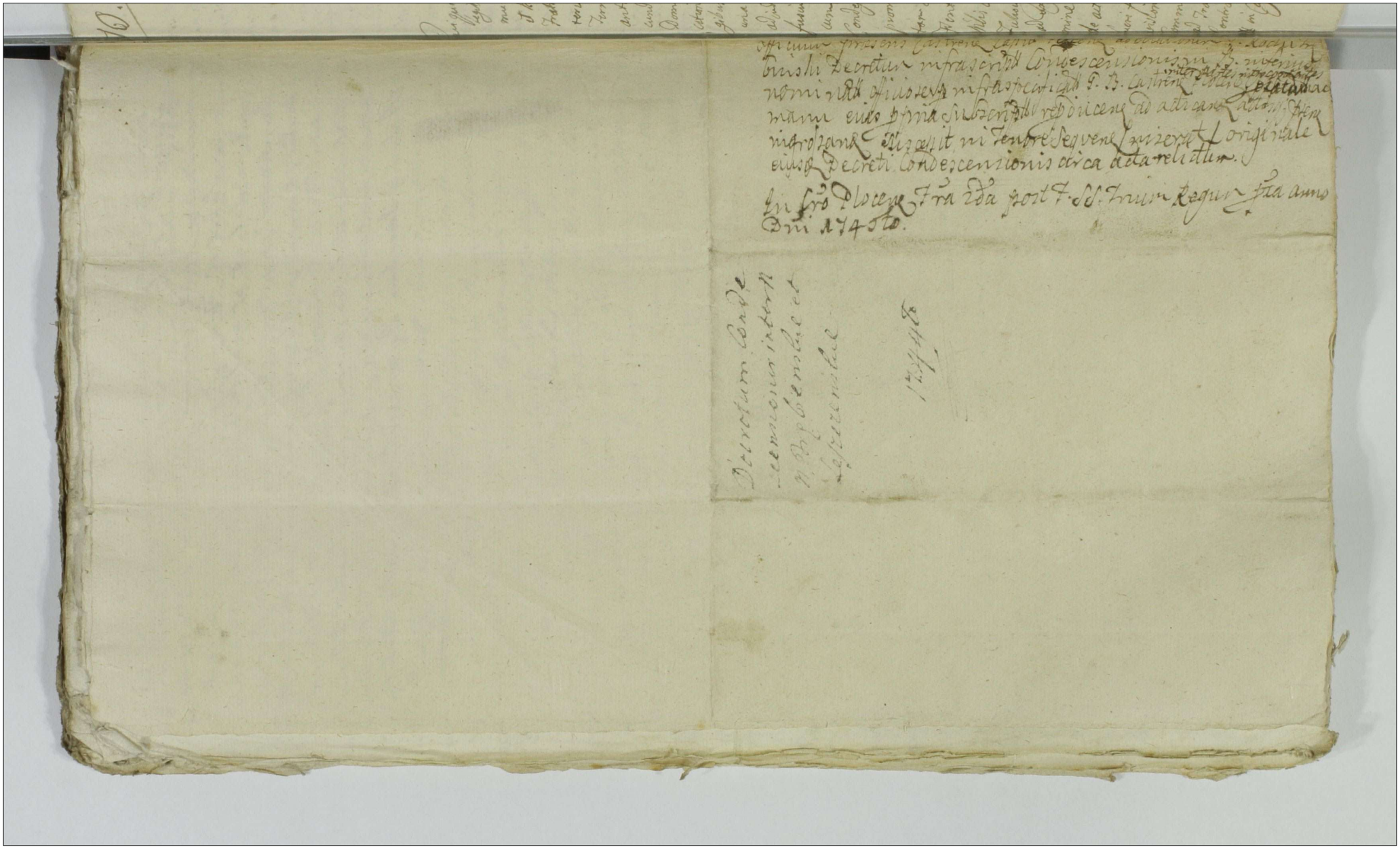

Actum in Bonis Predbore sotej Enozi Adami Zeiarskij i tabi Jurevicki hereditt Feria Sexta post Festum ~~Decollationis~~ Sancti Joannis Baptistæ proxima Anno Domini Millesimo Septingentesimo Quadragesimo Quarto coram Enozo Bartholomeo Josichi B.s Plovens. et B.o Dentria Robitium Francisci Jochowskij Jacobi Biatoschowskij Matthiid Jochowskij Alberti Solembiewskij Adrjani Fulkowskij nec non plibi Mri Fratis Provisi Francisci Olszewicz de Bonis Bona authentici et Jurati utriusq. ptes. ad tanq. et cunq. audiamus.

Cui quid suprascriptus Enojus Burgrabius Castren Plovens. inistendo legibusq. de persequendis executionibus Sanctis satisfaciendo quoq. muneri officij sui ac additorio Judicis ipsemet habitt ex instantia et requisitione officialis Enozi Valentini et Jacobi Fulkowskij fratrum inter se germanor. autorum Jure vicinq. vigore Lucri ulteriorisq. sortis finalis ac indicatæ executionis de actu ejus ~~dd~~ in Terminis Declarat. Causarumq. officij Judicij una cum Intimatione anteriorum Causarum in diem hodiernam Judicantibus Feriabe cunda post Festum Sancti Bartholomei Apostoli proxima Anno Domini Millesimo Septingentesimo Trigesimo Octavo una cum publicatione super Enozo Adamo Zeiarskij ac consorte ejus Impugnatrice conjugibus et hæredibus Summæ Quadringentorum Florenor. polonicalium una cum provisione ac pœna Lustra Decem Castren Plovens. solvi adjudicatæ hucusq. non persolutionis alias processæ causæ præmissa fusius in se obligueq. obtentæ ad Bona Sæpe nominata Predbor cum suprascriptis nobilibus ac Ministerialibus in actu Contentis Condescendit Jurisdictionemq. suam officiosam voce Ministerialis promulgata fuerit, qua fundata Jurisdictione parter abrasq. tam actoreas Jurevicentem quam Citatas Jurevicth ad Juridicentiam prædicto Ministeriali declarare injunxit, de cujus plibi declaratione personaliter Comparens Nobilis Adrianus Fulkowskij Jacobi et Valentini actorum Jurevicenq. filius et filiaster ad urgendæ executionem specialis et destinatus Plenipotens Nomine eorundem Parentis et Patrui reproducto Lucro ulteriorisq. de actu superius Connotatæ petijt executionem vigore ejusdem Lucri fieri ac pergi ac sortem proportionatæ Summæ una cum provisione correspondentem actoribus tradi cujus affectationi ac Juri Communi annuendo Judex Enojus Burgrabius Castren Plovens. ad Traditionem et conscriptionem agror. nemine impugnante et Contradicente se se contulit, quorum Conscriptionis Tenor gt. talis

~~dd~~ in Castro Plovens

Alapprovd

Kayprzod w Siedlisku pustem otłogiem leżącem prosto Sadzawski osm zag
a meridie przy miedzy Panow Mławskich podaie się. w polu na Przyc
głogach ode wsi zagonow szesc staie iedno z łąką otłogiem le
przy miedzy Panow Mławskich, Item na tych że przycach w dr
giem mieyscu zagonow szesc staie iedno z łąką przy granici
Bromierski przy miedzy ut supra, Item w Trzecim mieyscu zagono
dwa staie iedno na tych że przycach otłogiem leżące z łąką, w
polu pod Sokolniki przy miedzy Panow Mławskich zagonow
cztery ode wsi do granice podaie się, Item w tym że polu w drugi
mieyscu zagonow szesc odewsi do granice Sokolnicki otłogiem le
żące Item w tym że polu zagonow dwa odewsi do granice Sokolni
otłogiem leżące, Item w Polu Wartach pod Dłużniewo za
gonow dwa przez stay troie z łąką przy miedzy walka ole
wnika, Item w Polu pod wielką gorą zagonow trzy stay czwo
przy miedzy Chłopa matusa otłogiem leżące Item w tym że
polu zagonow dwa przy miedzy Mławskiey stay czworo
Item w tym że polu pod Dłużniewo na Przycach zagono
szesc stay troie chrostem zaroste przy miedzy Panow Mław
Item w tym że polu na przycach zagonow osim staiem ie
dnym z łąką przy Mławszczyznie, Item w Polu ~~od granicy~~
~~gorski~~ przy miedzy Jonka Chłopa zagonow dwa od grani
gorski czworgiem stay, Item w tym że polu na przycach
przy miedzy Woytkowski zagonow dwa, Item w tym że
polu przy Jakubie olewniku zagonow dwa stay czworo
Item przy Janka miedzy zagonow dwa stay czworo, ite
w tym że polu przecz staiem iednem zagonow cztery pr
miedzy Panow Mławskich, Item w tym że polu na prz
cach zagonow dwa przy miedzy Panow Mławskich Item
w tym że polu pod Gorę zagonow dwa od rowu do Gościen
Płockiego miedzy pawłockami Chłopskiemi, Item w tym że
polu pod gorę zagonow cztery od rowu do gościnca Płock
przy miedzy Panow Mławskich, Item w tym że Polu zagono
cztery przy miedzy ut supra od Rowu do Gościnca, Item w
tym że polu zagonow cztery przy miedzy ut supra od Row
do Gościnca, Item w polu pod Staroyrzeby zagonow dwa
odewsi do Gościnca Płockiego, Item w tym że polu przy miedzy
Panow Mławskich

Jm

178

Panow Mławskich zagonow osim ode wsi do Goscinca Płockiego Jt
w tymże polu zagonow szesc ode wsi do Goscinca Płockiego pr
miedzy Panow Mławskich podaie się Item pod Bromierzyk
w łąkach w trzech mieyscach w każdym mieyscu naznacza
się Panom Aktorom łąki po zagonow cztery, Item przy
stodołach Chłopskich za wsią zagonow trzy podaie się
te wszystkie role in parte otłogami leżą in Parte Chłopi
po sieli in parte też posiał Jegom Pan Kosthowski z tych
rol ktore są pozasiwane tak chłopi iako też y Insi Ich
moscie Panowie Szlachta pozasiwali, powinni zagonowe zapłacić
Ichmosciom Panom Aktorom, Ichmoscie zas Panowie Akto-
rowie ab inhvata sua possessione powinni będą do pogłownego
się y do dziesięciny koscielney przykładać, do soli suchodnio
wey powinni będą należyć post cujus quidem sufficientem
agrorum Conscriptionem iam ex nunc in realem et
pacificam possessionem eandem sortem una cum aceis
hortis agris pratis campis sylvis virgultis aquis stagnis
piscinis piscibus attinentijsq et pertinenti supraescriptis
agris adiacenti in summa Quadringentorum Florenorum
Polonicalium una cum provisione ab eadem provenienti ac lu-
itis pœnis in decreto expressis ac in processu sufficienter
perducto, et In premissos agros per vocem Mlis in præsentia
supraescriptorum nobilium in actu connotatorum realem
Possessionem nemine contradicente et Impugnante actoribus
usq ad pacificationem et persolutionem summæ superius
Expressæ una cum provisione ac Luitis pœnis et processu assignavit
ac intromisit ac investivit Decreti sui executorialis vigore.

Bartholomæus Gościcki Burgrabius Castrensis Plocensis mpp

Officium præsens Castrensis Capitanei Plocensis ad oblationem G. Adriani
Zukowski Traditionem infrascriptæ in rem cuius interest Serviens
Reproducens ad acticanæ actiuq præsens ingrossanæ suscepit in tenore
sequens inserat / originale eiusdem Traditionis circa acta relictæ
Fm B. inferius nominandæ officiose infraspecificatæ G. B. C. Plocensis expedit
ac manu eius propria subscriptæ.

actum in Castro Plocensi idq sub Celebratione Judiciorum Sabbatho post
Dominicam cantate proxo anno Dni 1745to.

Imi

Traditio Bonorum
Prædbor in rem et per
sonam GG Jukowskich
servieng

1744to

71 a

Mrs

179

Actum in Fundo Bonorum Gnet Dyno Possessio-
ni Magcorum Mokrandzkich Conjugum Pin-
cern Varsavien subjectis Sabbatho post Festum
Nativitatis Sancti Joannis Baptistæ Anno Domi-
ni Millesimo Septingentesimo Quadragesimo
Quarto Mci vero Bogdanski Subjudicis Trns Plocen
hæreditarijs.

Coram Gnoso Adamo Gregorio Tarski Burgrabio Castren
Pltus Plocen in psentia Nlium Simonis Rzeszotarski
Joannis Siemiętkowski nec non Mlis Rni Gnalis Providi
Matthiæ Gęsiorkowicz de Bonis Lassewo Authi et Jura-
ti ad actum psen acclamanq assumpti Quo quid
Inclus Burgrabius Castren Plocen adhærendo Leg-
bus Rni de peragendis executionibus eo nne Sancti
vigore muneris Officij suj Burgrabiatus ac additio-
ni suj a Mco Alberto Zoltowski Judice et Substi-
tuto V. Capitaneo per expssum habitæ insistendo
Dcro seu potius publicatæ pœnæ Bnis post Rem Judi-
catæ in Castro Visogrodien in Terminis Querelam
Feria Quinta ante Festum Sanctæ Margarethæ
Virginis et Martyris pxa anno Dni 1743. ex
instantia Gnosi Andreæ Rosciszewski Actoris Jure-
vincentis super Mcis Ludovico Mokrandzki et
Theressia de Mokrzskie invicem conjugibus Pincer-
nis Varsavien ac Paulo Bogdanski Subjudice Trns
Plocen citatæ Jurevitæ ratione non solutionis Sum

ma Duor Millium Florenor Polonicatt Dcn ad
judicatt in Trno Contravensionis ~~ad~~ obtentt et pu
catt ad requisitionem itaq Partis actt Jurevince
ad Bona in Actu contenta cum suprascrni Mlibz a
cto Mli Condescendit Jurisdictionem suam Offsam
Pcustodita prius per Vuem Mlis pace et Securita
Publica circa ejusmodi actus observari Solita ea
fundavit Partes utrasq tam actt Jurevincez qu
cittam Jurevictt ad suum Officium eiq Pdicto M
acclamare intimavit ad cujus Mlis acclamaone
pltr comparens Fr Andreas Rosciszdzky Jnemet ac
Jurevincens vigore reproduct suprascrae pœnae B
publicatae post latum Dcrum super Pfatt Mli
cittis jurevictis obtentt petijt Executionem de eisq
Bonis fieri et peragi et juxta proportionem summ
Originalis Duor Millium Florenz Polonz quod j
stum et aequum in Possessionem sibi tradi et dimitt
cujus Affectaoni tum Juri Comuni uti juste Gnosu
Burgrabius annuendo et ad hocce nne impugn
ne-quo contradicenz ad Traditionem Subditor in Sum
Pfata sese contulit cujus Traditionis Tenor talis
zimierz Kołodziey bez zony Dzieci ma Troje bez
Tegi wszelkiey tylko swymi wołmy robi Dwa D
Trzeci Dzien Sobą od Swiętego zaś Jakuba aż d
Swiętego Michała rabia Dni pięć w tydzień iak

się

się tylko trafi robota iednem tylko. Takze Jędrzey
nazywaiący się Gielczyński woźny z Żoną Dzieci ma
Troje wołow parę załoznych y Krowę Wóz Płużyce
ma, robi wołmy Dni Trzy Czwarty Sobą Kobieta
zaś cotydzień po pięć Dni rabia chałupy do pomiesz
kania ciż chłopi maią Dobre. Kazimierz ma Stodołę
y chlew dobry y Szpichlerek mały Jędrzey woźny
tylko ma Stodołę ale nie ze wszytkim oposzytą
ci tedy poddani z tąż robocizną y wszelkiem posłuszeń
stwem Jmci Panu Andrzejowi Rościszeskiemu y z
włokami do nich należącymi iak z dawna one Sie
waią podaią się post quam Traditionis Conscri
ptionem Gnosus Burgrabius in Pszeny Supraseron
Nlium per Sepefatt Mlem Pni Gnalem Gąsiorko
wicz eunq Gsum Rościszeski Actt Jurevincerq in
pacifica Possessione reliquit et uti nemine Impu
gnanq neq contradicerq actualiter intromisit
investivit. Decreti pszenq Vigore

Adamus Gregorius Tański Burgrabius Castrenq
Plus Plocenq mpp
[illegible]

[illegible]
Jaszewski traditionem infrascriptam in Bonis inferius nominatam offi-
ciose per infraspecificatum J. B. C. Plocen. expedit ad manum eius propria
subscriptam reproducens ad acticanam adisque partem ingrossanam suscepit in
tenore sequente (inserat) originale eiusque traditionis circa acta
relictum in rem sui offerens servitene

In Cro Plocen. Fra 3tia in Crastino F. SS. Petri et Pauli apostolorum anno Dni 1744to.

Traditio in B.
Gietczyno

Actum in Płocko in areis dictus Gosliczyzna et Piotrkowska inter ~~[illegible]~~ lapideam muratam antiquitus olim Rndi Casimiri Domzałowicz Notarij ptunc Consistorij Plocen ab una et lapideam in antecessum dictam Oborszczyzna ad presens Srzebraiczyzna Feria sexta ante Festum Sanctae Margarethae Virginis et Martiris proxima Anno Domini Millesimo Septingentesimo Quadragesimo quarto.

Coram Gnoso Francisco Joanne Lipinski Camerario Terrestri Plocen In presentia Gnosorum ac Nlium Lucae Malewski Vices Regentis Castrey Plocen Mathiae Bogenski Josephi Kozłowski Jacobi Lisowski Mathiae Brudnicki Alberti Peszynski Alberti Białoskorski Andreae Ciołkowski ac aliorum Nlium ad Actum Ptens Congregati nec non Nlis Rni Gnalis Josephi Gajewicz de Płocko Authentici et Jurati Actum Ptens acclamantis Officium Ptens Cameraniale Terrestre Plocen Insistendo Decreto Judicij Terrestris Plocen in Płocko in Terminis Communibus Terrestribus Feria Secunda post Dominicam Rogationum proxima Anno Ptenti inter Mficum Albertum Zołtowski Judicem et ad presens Substitutum Vicecapitaneum Castrey Plocen Actorem ab una et Pfidum ac infidelem Mosson Eliaszowicz Judaeum Plocensem Citatum parte ab altera prolato Mediante quo Judicium Terrestre Plocen Suspensa decisione Causae Condescensio Officij Ptens Camerarialis Supius Contenti ad areas in Actu Contentas Gosliczyzna et Piotrkowska hic Plocie existentes Captato Tempore Officium presens pro die hodierna designato, pro Investigatione earundem arearum distantia et in quo nam loco ac inter quas lapideas extabant et de Fornice ad easdem areas pertinens inquisitione pro expeditioneq Inquisitionum ex Testibus fide dignis pro Considerationeq documentorum partis Actoreae et Vigore earundem documentorum ac quidquid ex Inquisitionibus ac ex re Oculis Subiecta patere debitur pro Justo et aequo pro decisione et Moderatione decisioneq Officij Ptens sub poena Banitionis Termino in presenti ~~[illegible]~~ acquietatione publicanda Injunct

et praecomissa est ad suprascriptas areas ad requisitio-
nem partium utrarumque condescendit, fundatas per
praescriptum Mtem prius proclamata pace et Secunda
publica circa ejusmodi actus officiosos observari so-
~~fundavit~~ jurisdictione partes ad sui comparitionem cum juribus
documentis acclamare eidem Mti in eisdem areis ~~[illegible]~~
~~[illegible]~~ demandavit quibus taliter acclamat
et quidem actorea Mfico Alberto in Mochowo Zołtowski
Judice et Vicecapitaneo substituto Castrensi Plocensi
Gnosum Lucam Malewski Vices Regentem Castrensem
Plocensem Plenipotentem in scriptum citata Perfido
Infideli Nossen Judaeo ~~Plocensi~~ fornicis ad platea
Judaicam possessoris personaliter comparente e
secum judicialiter controvertentibus quarum controve
officium praesens coram se inductis exauditis parte a
rea Mfico Alberto Zołtowski ~~Judice~~ et substituto vi
capitaneo Castrensi Plocensi juxta donationem in Cas
Plocensi feria secunda ante festum sancti Michaelis
changeli proxima in anno millesimo sexcentesimo
nagesimo quarto per Mficum Dominicum a Krasne K
sinski Castellanum Terrae Ciechanoviensis in personam
Mfici Alberti Joannis in Mochowo Zołtowski Subs
cis Terrestris Zauskrzensis Notarii Castrensis Plocensis sup
medietatem arearum inter lapideas Rndi Casimiri D
Załowicz Notarii protunc Consistorii Plocensis ab una e
pideam dictam in antecessum Oborszczyzna ad praesen
bkniczyzna parte ab altera dictarum Gosliczyzna P
kowska jure pari post olim Illustrem Mficum Albe
a Krasne Krasinski ~~[illegible]~~ Parentem suum
Palatinum Gnalem Masoviae praememoriae erga Mficum
licem ab eadem Krasne Krasinski Succamerarium Terrae C
noviensis concernentium et ex antiquo libertatarum in
culo Civitatis Plocensis ad Origentem jacentium vide
sup medietatem a parte dextra ab eodem Origente a Juda
platea eundem uti fratrem seniorem spectans una cum f
nice in eadem medietate partis dextrae ab Origente exist
recognitam dimissionem medietatis earundem arearum cum
nice ad mentem supra de actu expressam donationis p
cente iam vero parte citata perfido et Infideli Nos
Judaeo Plocensi circa revisionem earundem arearum et for

73. 195

182

cum documentis suis hebraica scriptura p Tamatum ma
thaeum Keynik Notarium Civitatis Plocen in polonicum idioma
annum Millesimum Septingentesimum secundum summanque
residuam quatuor Millium Zyn Religioso in Christo patri
Dzieglewski Rectori Plocen p perfidum et infidelem
Judaeum Lewek Markowicz Niemiec modo obligatorio continentem
et complectentem explicata ac in eadem scriptura manu Reli
giosi in Christo Patris Mathaei Alexandri Polnitynski Socie
tatis JESU de summa Mille Nongingentorum Zyn in ordi
ne quietationis pfidi et Infideli Lewek Markowicz Niemiec
sine die et anno connotatione ac post in anno Millesimo
Septingentesimo vigesimo nono in Cro Plocen Feria quar
ta in crastino Festi Sanctorum omnium p Religiosum in
Christo Patrem Ludovicum Sokulski Collegij Plocen So
cietatis JESU Rectorem, Sacrae Theologiae Doctorem suo et
tius Collegij nomine in personam pfidi et Infidelis Salomonis Lewko
wicz Judaei et incolae Plocen sup summas quasvis pecunia
rias p olim pfidum Lewek Markowicz Niemiec dictum, Colle
gio Plocen Societatis JESU debitas scriptisque manualibus
quibusvis sub libera fornicis ipsius pprij et haereditarij
in terra et sup terram murati in Platea Judaica hic Plo
ciae sita in possessionem post Fata olim perfidi et Infide
lis Lewek Markowicz cum parata possessione recognita
transfusione sese sistente et eadem documenta in termino
ptentis condescensionis reproducente p transactionesque
Judaicas ac transfusiones sup eundem fornicem conditas eo
dem citato per annos septem in possessione habere firmi
ter allegante et in probationem proprietatis ejusdem for
nicis ad Judaeos ante hac et ad praesens sine ulla ppeditio
ne ac censu quovis ptinentem sup Inquisitionem coram
officio ptenti Cameraniali sese trahente Officium itaque
ptens consideratis praemissis partiumque Illationibus et
defensis siquidem ex eisdem repositis Documentis per par
tes utrasque officium ptens de fornice in terra et super
terram ad quem nam pertinere debeat informari nequit
proinde officium praesens Cameraniale eidem perfido et infi
delis Collegij Plocen ptempotenciario

infideli Nosson Judaeo et Incolae Plocen. Inquisitionem p
Testes rei gestae gnaros fideq. dignos suspensa deci
ne causae praesentis educendam esse censet et ad
thesand. sup. incorruptionem testium Juramentum
Actus praesen. ad Stan. eid. Infideli Nosson Citto ad
quo rothisante mh. Jd. perfidus et Infidelis Nosson
in Vestimento et rotha in Statuto Rni descripta Jura
mentum Corporale implevit post quod Impletum Ju
ramentum testes ad perhibenda testimonia eid.
inducere mandat quorum Inductorum Testium rec
tiones praestito prius in praesentia Gnosi Plempos
tis Mfici Actoris Corporali Juramento officium praes
Connotavit quibus Connotatis resolvendo suspensio
anteriorem officij praesen. Camerarialis ad lectionem
rund. recognitionum ordine Inquisitionis deposit. et
notatarum sese contulit quibus lectis et omnes Cir
stantias Matura deliberatione perpensis et discussis
nam ex eod. Inquisitione per Citatum Nosson Educta
ex documentis praesenti in Termino per ipso repositis luc
ter et evidenter fornicem muratum in terra et sup
ram in platea Judaica per Judaeos Plocen. erectum cum
rea in longum Cubitorum duodecem versus areas m
Dominici Costellani et Felicis Succamerarij Terra C
chanovien. a Krasne Krasne Krasinskich nunc
Goslicziyzna et Piotrkowska inter lapideos Szre
kiego ab Una et Domzalowskiego seu plateam num
pata Zydowska Ulica a foro Publico Civitatis Ploc
ad Gasas et Plateam Judaicam inter domos Judaeo
protendens ex altera parte sitt. ad praesens in pos
one Infidelis Nosson Citati existens, per perfidu
et Infidelem Marcum Wulff Judaeum Plocen. sin
quavis Impetitione aquopiam sineq. pensione
exolutione Census ex eod. fornice possedisse p
fata ejusd. Judaei Wulff per Successionem perfid
infideli Lewek Markowicz Niemiec devenisse
in possessione pacifica usq. ad decessum ejusd. fo
nicis extitisse stanteq. possessione ipso summa Qui

Millio

"Jesu

Millium Tyn. a Collegio Plocen. Societatis Jesu Sup. hunc for-
nicem levata eund. fornicem ac aream inonerasse inbi-
tos ejusd. perfidi et Infidelis Lewek Markowicz Niemiec
Summos primam Mille Tyn. circa assecurationem hebrai-
co Idiomate Scriptam eid. Collegio Plocen. per ipso exol-
visse Secundam Mille Nongingentorum Tyn. per Religio-
sum Mathaeum Alexandrum Polmtynski Societatis Jesu
Collegi Plocen. Plenipotentiarium attestante in alia par-
te hebraicae assecurationis sine anno et data Scripto
a Superius exarato perfido et Infideli Lewek Markowicz
Niemiec levatt. esse in Summaq. residua Duorum Mil-
lium Centum Tyn. eund. fornicem Judaicum fatis de-
cedentibus ipso in Bonis seu Sylvis Suradowo inter-
fecti p. id Collegium Plocen. Societatis Jesu in Summa
sua Duorum Millium Centum Tyn. eund. fornicem ne-
mine Impugnante nec Contradicente in possessionem
suam apprehendisse et per aliquot annos ejusd. for-
nicis Murati in terra et Sup. terram possessores ex-
titisse ac deinceps p. Religiosum Patrem in Christo Ludo-
vicum Sokulski Collegij Plocen. Societatis Jesu Recto-
rem Sacrae Theologiae Doctorem suo et totius ejusd.
Collegij nomine p. fido et Infideli Salomoni Lewkowicz
Judaeo et Incolae Civitatis Plocen. actu Superius ex praesum-
so Summas quasvis in eod. fornice Judaico extendens
Collegiumq. Plocen. Societatis Jesu Concernens per olim se
p. fidum et Infidelem Lewek Markowicz Niemiec debitum
demisisse per eundem quoq. Salomonem Lewkowicz
p. fido et infideli Marko Samulowicz eosd. Summas cum
fornice Murato Judaico praecomisisse ad extremum quoq.
p. Consortem ejusd. Samulowicz Moderno Citato perfido et
infideli Nosson Judaeo et Incolae Plocen. cum Integro
Jure tam Summarum Sup. fornice habitt. qm. ipsmet
fornicem in terra et Sup. terram Muratt. cessisse eundem
Cittum Infidelem Nosson ab Annis Circiter Septem vigo-
re

re Jurium suorum p se acquisitt possessioni ejusq fo
nicis Judaici institisse patet et palpabiliter deduc
tum est proinde officium praesens Cameraviale p m
sis consideratis licet quidq proprietas fornicis in terra
et sup terram murati cum area cubitorum duodecem
tam ad anteactos Judaeos antiquitus qui p cessione
et transactiones Judaicas ad p fidum et Infidelem No
num possessorem Inquisitionibus pertinere deduc
attamen in meliorem probationem proprietatis ejus
fornicis cum area cubitorum duodecem in longum eum
Infidelem Nosson ad Juramentum prout se trahit cum
no teste Catholico Incola Civitatis Plocens officium p
sens Cameraviale ad missibilem in eam Juramenti R
tham prout fornix muratus in terra et sup terra
pro vendendis mercimonijs per Judaeos antiquitus e
erectus et extra fornicem in longum area cubitorum
decem ubi antehac Gasa Judaica extabat ad eum
fornicem p tinebat Nullq Jurisdictioni neq Civitat
si neq ol MM Krasinskich subiacebat Et ad perf
et Infideles anteactos Judaeos haeredes et possessor
sine ulla praeseditione spectabat ideq citatus Nosson
unq fornicem rite ac legitime possidet summa
Ducatum Millium Centum Tyng in eodq fornice
debet ita ipse Deo omnipotente adjuvante ad im
nit ad rothisandumq eisq Mlem supra positum addidi
rothisante quo Mlis suprascriptus perfidus et Infidelis
son investitu et Rothis instatuto Rm descripta acrece
ter ipse injuncta testisq Catholicus Famatus Alber
Ripper Civis Plocens flexis ad Imaginem Domini
stri Jesu Christi Crucifixi genibus observata Juram
torum debita solennitate praestiterunt quibus Jur
mentis attentis eundem perfidum et Infidelem Nosson
Judaeum et incolam Plocens circa possessionem ejus
fornicis murati in terra et sup terram ac areae in
gum cubitorum duodecem praesenti in termino dim

Surata

Lurate et pallo obsignate usq' ad exolutionem summae Du
orum Millium Centum Tyn. una cum succedaneis successoribus
ipso Officium praesens Cameraniale conservandae esse declarat
Intromittentes eodem Mti cum Nobilibus Adamo Trębinski et
Stanislao Przedpełski in praemissum fornicem et aream
suprascriptam eidem perfidelem et Infideli Nosson adjudicatam
in eisdem pacificam possessionem assignat. Quantum ve
ro spectat areas Goliczyzna et Piotrkowska in circulo Civi
tatis Plocensis inter lapideas Srebrnickiego et Domzato
wska ad Origentem solis circa Plateam Judaicam a foro
publico ad Judaeos protendens consistens ad Mfcum actorem
per medium pertinens licet quidem ex eisdem Inquisitionibus in
eisdem areis aedificium Tabernale "et praeinstatum" cum Stabulo hospitali
ante Conflagrationem Civitatis Plocensis una cum fornice
murato sub aedificio existens ad Illustrem Mficum Albertum
a Krasne Krasinski Palatinum Gnalem Masoviae Ma
gnificorum Dominicum "Castellani" Jurisdictionis Parenti Mfici actoris
et Felicis ~~Castellani et~~ Succamerarii Terrae Ciechanoviensis
Parentem extructum in possessione habuisse per eundem quoque
M. Dominicum a Krasne Krasinski Castellanum Terrae
Ciechanoviensis ol. Mfico Alberto Joanni Zołtowski sub
Judici Terrestri Zawskrzensi notario Castrensi Plocensi me
dietatem earundem arearum una cum fornice murato in
eisdem areis antehac et ad praesens existens ~~[illegible]~~
resignasse in eisdemque areis per Famatos Jacobum Rachun
kiewicz et Michaelem Doxa Cives Plocenses tempore non
adeo praetento aedificia cum Stabulis extruxisse et
easdem areas Goliczyzna et Piotrkowska possedisse de
ducitur quoniam autem praetacti Cives Rachunkiewicz
et Doxa in Decretum Judicii Terrestris Plocensis causamque
praesentem non intrant proinde eosdem ad praesens non pos
se teneri respondere officium praesens declarat. Sed cum eis
dem Ordinario Juris Gradu intuitu medietatis praemissarum
arearum Mfico Actori Sui ubi de Jure venerit liberam
viam agendi reservat # Decreti praesentis vigore
Franciscus Joannes Lipiński Camerarius Terrestris
Plocensis mpp

et Inquisitionem praetactam coram officio praesenti hac in causa deductam ad affectationem Mactoris Sigillo gentilitio obsignatam in actis extradidit

Officium praesem Castrens. Capit. Plocens. ad oblationem Perf. et Infideli Judae ~~nos~~ Nosson Decretum Condescensionale infrascriptum ~~[illegible]~~ per Franciscum Lipiemb. merarium Terrae Plocens. hic Plocie ~~[illegible]~~ inter Partes inferius nominatas Latum ac manu ejus propria subscriptum reproducen. ad acticanda actisq. pen. ingrossand. suscepit in nore sequen. Inserat Originale vero ejusdem Decreti circa acta relictum

In Castro Plocen. adq. subcelebratione Judicum Sabbathi Festum S. Margarethae Virginis et Martyris Pa. Anno Domini 1744to

In Plocko inter M. Zoltowski Judae et Vice Capitaneum Castrens. Plocens. et Infidelem Nosson Judaeum Plocensem Condescensionis Decretum 1744to

73.

185

Actum in Bonis Maliszewo idq in Termino Condescensionis assignatt Fra Bta post Fm S. Laurentij Martyris proxima Anno Dni 1744 Coram G. Jacobo Josepho in Małachowo Sokolnicki Notario Castr Plocens in psentia NN. Alberti Maliszewski Franciscj Kudzenski Stanislai Cieszewski Franci Smoszewski ac alior NN. Circa Actum psens ne non providi Casimiri Sikorski de Bromier Magna M. R. G. Actum psens acclamantis.

Judicium Condescensoriale veluti Supra scriptus G. Notarius Castr Pla in virtute Decreti Castr Plocens inter NN. Jacobum Patruum et Rochum Filiastr Maliszewskie Actt ab una et N. Albertu Kłobukowski Supra Scriptt N. Rochi Maliszewski Filiastri Vitriu parte ab altera Citatu simul et Actt et hoc in Causa intuitu Variarum ptensionu et Cunctar intvenientiar mutuo per partes ad se ptensar de Actu ejq in Cto Pla in Terminis Querelar Caarq officij Judicijs una cum Continuatione Anteriorum Causarum Feria Secunda post Dominicam Jubilate Ao Pte Plattt quo decreto affectane partibus utrisq pro decisione Cunctar ptensionum et quarumvis injuriarum ac obiectarum Violentiarum demandandaq et iniungenda Solutione Summar Cui et quae parti pro justo Competierit prout hocce Decretum fusius in se Continet ad bona eae Judicij Officij Sui Unius absentia non obstante Captato tempore est injuncta itaq ad requisitionem utrarq partiu die hodierna partibus determinata Offse Condescendit Jurisdictionem Suam Judicialem per vocem adstantis Mtis fundavit et Actum ac partes ad Comparenae Suo Coram Judicio Condescensoriali Supra fato adstanti Mti acclamare demandavit quo in Tm

partibus ijsq utrisq et quia Actorea NN. Jacobo Patr
et Rocho pedibus Claudicato Filiastro in assia ejus
Patrui ptr Citato Simul et Actore N. Alberto Kto
Kowski itia ptr Coram Judicio Condescensori
Comparentibus et Secum Judicialiter Controvertenc
rum Controversijs Judicium Condescensoriale Con
se inductis exauditis Siquia Causa respectu obiec
rum ab invicem ptensionum et Violentiarum
ac non nullarum intervenienc vertit proind
Suspensa decisione Causae ejusq ac iniungenda
lutione Summae Trecentor Tync per N. Kl
bukowski ptensae ante Omnia necessariam esse
quisitionem per partes utrasq Super obiectas p
tensiones ac injurias ex possessione Bonorum
Maliszewskiei Sortium per N. Klobukowski Poss
sarum educenae idq in instanti Censet et addi
M. ad rothisanae Super incorruptionem Testi
inducenae eisq partibus Pstitit N. Jacobus Malis
uski Actor et Patruus Suo et N. Rochi Malisze
uski Filiastri Sui Nomine inducat Testes et edu
cat induxit et eduxit postquam eductam Inquis
nem quoniam partes evitando Juramenta hac
Causa de exigentia Actoratuum eniventia Sopi
do totum inter se Negotium ac ptensiones et p
G. Jacobum Maliszewski N. Alberto Klobukows
obiecta Inquisitionibus deducta pro Summa Cent
Quinquaginta Tynphorum pro ptensionibus ac obi
ctis Violentijs per Ntem Klobuwski NN. Patru
et Filiastro Maliszewskim declaratt Composue
runt proinde Judicium Condescensoriale Stand
esse eiq Compositioni Judicialiter factt adinven
cum Autem Judicio Suo deduxit per ot N. Ka
saliam Girzenska ot Ntis Bartholomaei Malisz
uski relictt Consortem Viduam eiq N. Alberto K
bukowski Summae Trecenc Tync in Summa N
Quingentorum Tync per Supra fatum ot N. Ba
tholomaeum Maliszewski priorem Maritum
Suum in hisce Bonis Maliszewo Actis Castr

Ptocen

Plocens in Aõ 1732do inscripti esse proinde Judicium pensata eaq inscriptione eiq N. Kłobukowski Serviente non nisi Summam Centum Quinquaginta Tynę excludendo Summam Similem Centum Quinquaginta Tynę pro pacificatis pretensionibus NN. Maliszewski nunc judicialiter declaratam cunq N. Kłobukowski ex Bonis hisce Maliszewo Competere debere declarat nihilominus Siquidem Dnus Kłobukowski agros per sæpe dictum oD N. Bartholomæum Maliszewski variis personis obligatis propria Summa sua nempe Centum Quindecim Tynę afficienti exemit et in Possessionem Suam apprehendit quam Summam NN. Maliszewscy Rehabendo agros obligatorios in Simul exolvere et restituere declarant itaq Judicium Consideratis ac attentis Premissis decernit quatenus NN. Jacobus et Casimirus Maliszewscy Tutores N. Rochi Maliszewski Filiastri Sui pedibus defectuosi ac claudicati Sortis Maliszewo hæredis Summam Simul junctam efficientem # Sexaginta Quinq Tynę tam ex judiciali agnitione pretium quam et liquidatione provenientem emundanę possessionem apprehendenę Bonor Maliszewo eiq N. Kłobukowski in et pro Crastino Festi S. Bartholomæi Apostoli proxime Ventura sine quibusvis juris diffugijs et protellationibus Coram Officio Castrę Plę Solvant jam vero N. Kłobukowski post levatam Summam Seu Summas ac acquetatas et Scripta NN. Maliszewskim principue N. Jacobo Maliszewski intuitu agror obligatt habita restituta et in Termino extraditt de Bonis Maliszewo inscriptioni Suæ Subiectis tum et agris in ante obligatt et per se exemptis in triduo Condescendat et eaq prout nunc exstant cum inseminationibus reperienę in possessionem NN. Maliszewskich in Presentia dictor NN. et M. tradat et dimittat ac Inventaria tum et medietatem frumentor in holodio reperientium in regestro nunc Judicialiter Conscripto Specificatt restituat et extradat Actura partes Premissa omnia idq sub pœna banitionis in Casu Contraventionis in Primis et proximis Judicijs Castrę Plę seu Trnis Querelar Sup parte Contraveniente publicanę Lucta putraq partem pœna Quatuordecim Marcar Plium Parti et Judicio per medium partibus sibi ab invicem Compenę Judicio vero

Ducentorum.

Suo Condescensoriali in instanti solvenda porro Pretensionem
quasvis ac protestationes hac in Causa per partes contra se facta
invicem Judicium Condescensoriali ex Intervenientia Judicii Comp
Cassat nihilat ac partibus in Premissis perpetuum imponit Silentium
autem Rochum Maliszewski Filiastrum Minorennem haereditatem
ex avidenda ipsius defectu ambulare non Valentem Compe
ti victu et amictu circa N. Maliszewski Patruum Jacobum
natu Majorem in hisce Bonis Conservandum Judicium Se
tentiat Decreti praesentis vigore.

Jacobus Josephus Sokolnicki Notarius Castr
Plocensis [illegible]

Officium praesentis Castrensis Capitulo Plocensi ab ob
tentionem Illustris Jacobi Maliszewski Decretum Condes
cionis infrascripto in B. in ferias nominato officiosi
M. Notarium Castrensem Plocensem inter Partes infra nomin
prolato ac manu ejus propria subscripto reproducendum ad Ac
cand Actisque praesentis Ingrossandum sub expedit in Tenore
sequenti inferat originale ejusdem Decreti circa Acta relata
in Cro Plocensi Lidgi sub celebratione Judiciorum Fratrum post D. Jubilatae praesentia A.D. 174

74

Actum in Taberna extra Curtem Plocensem Litt. Mtici Joannis Ayrzynski Venatoris Bultowiensis hereditaria Zeria Sexta post Omnium proxima Anno Domini Millesimo Septingentesimo Quadragesimo Quarto

187

Coram D. Valentino Zeltowski Burgrabio Castrensi Plocensi in presentia SS. Ludovici Zyzykowski Francisci Myszinski necnon Mlis Dni Stis Praedi Simonis Rajewski de Sarbiewo Authore et Juratis ad Actum per Actorem assumptis et cum acclamatis Lris Dnis D. Burgrabio in hirendo Legitimi de pergendo Executionibus eo nomine Satisfaciendo manen Officij sui ad Dominos ad Illustrissimum Thomam Gregorio a Dobrowa Suam Dominum capitaneum Plocensem ad Inscripta pergendi habita ex Requisitione Officiosa M. Casimiri Symalowski Symalowski Dapifer Terrae Czechanoviensis et Lunenburgensis ergone Condemnationis ex parte Supra expressi M. Symalowski Dapiferi Terrae Czechanoviensis Lupsi M. Joannis Ayrzynski in Castro Plocensi Feria Secunda proxime Elapsi Festi Sancti Michaelis Archangeli proxime Elapsi Anno praesenti et hoc ratione Summae Triginta Annorum Hungaricalium Decreto Castrensi Plocensi Feria Secunda post Dominicam Jubilate Anno praesenti adjudicati juramento Corporali Civitate obtenta et publicata cum Inscriptis Nobilibus ac Mlis in Acta Contenta Condescendit ibidq; fundata Jurisdictione per Vocem Mlis partes utrasq; tam Actoream Jure Diversitatis quam et Citatis Jure dictarum ad Lis Contestationem Acclamare demandavit Lovicensis a parte Actorea pmlti Compassens J. Franciscus Myszinski Gamalij M. Szymalowski Deputatus pdna Banitionis portulavit Lis ad Traditionem Actis Tabernae Condescendi Cuius post Lras effectuare J. Burgravius Annuendo alij post rempti Citati et Summam Corporali juramento evictam nemine Impugnante et Salvadicente Condescendit Cujus Conscripti Inventarij Tenor Legit et Talis Nayprzod Marcin Lepski Siemiee mego wley Kurzemie z Cany Wotony ertowicki Jeba z Komorami Dwiema Stte Olsen w Pomorzech niemasz tylko Desiatu portalijow Cany sie sprzedalicy so Jebi Olsen Dwa Dobre Citati Stri Dwoje na Zawarsa sh. Dwoje na Siegenal

Izdebka na boku stara okna w niey nie masz pułap Dobry
u sieni Drzwi iedne na biegunach z Kamina Glina po opa
Staynia po podpieraną w przeszła szesnaście w Dyle, po szycia
niey niewiele poodzierana restauracyi potrzebuie Wrot
z Desek Trzecie iesieni iuż poprowane Ław w Izbie
u pieca w Izbie ławek dwie Szawka ze trzemi polica
post huiusmodi Inventarij ~~fidelem~~ Conscriptionem id G
grabij hanc Tabernam in ~~Supra~~ Summa Triginta Aureo
hungaricalium M Casimiro Szymakowski Dapifero Ter
Ciechanoviens nemine Impugnante et Contradicente
vocam Mlt Tradidit ~~in~~ pacificam possessionem assignavit Decre
Praesens Vigore Hanc cum Intromissione praesens ut et Mlti
Valentinus Zołtowski Burgrabij Castrens Palatinatus P.

m[illegible]

Officium praesens Castrens Capitt Plocens ad oblationem G. Valentini
Zołtowski B. C. Plocens ~~actum~~ traditionem infrascriptt in B. infer
~~nominatt~~ officiose praesentem offerens expeditt ac manu propria Su
ptam respondens ad acticanae actisq praesens ingrossanae Suscep
Tenore sequens inserat originale eiusq traditionis circa
relictum.

In Cro Plocens Idq Subcelebratione Iudiciorum Fraeda pro
F. S. Martini Pontificis praesentia anno Dni 1744to.

Traditur M. ~~[illegible]~~
makowski Dapifero
Ciechanoviensis servicis

N° 44

74

Anno Dñi 1743

Konnotacyia danin od chłopow Zawady y Niegocina

Zawady	Żyto	Kapłony	Kurki tłuste	Owsa	Kamienic	Stroża	Chmiel Kor.	Chmiel Wiert	Tyto Kor.	Tyto Wiert	Jęczmien Kor.	Jęczmien Wiert	Groch Kor.	Groch Wiert	Korczaki
Maciek Woyt	ß	3		25			ß	2	ß	2	ß	2	ß	2	
Roman Klimek	ß	3	2	25	ß		ß	2	ß	2	ß	2	ß	2	2
Walek Kuchta			ß	15		ß									
Swiet Kiel Kowicz			ß	15		ß									
Walek Nyck			ß	15		ß									
Andrzey Koper			ß	15		ß									
Albrich Zdun			ß	15		ß									
Andrzey Kozak			ß	15											
Walek Krupa	ß	3	2	25	ß		ß	2							2
Matus Ogrodnik			ß	15		ß									
Tomasz Woznica			ß	15		ß									
Wacek Klimek	ß	3	2	25	ß		ß	2							2
Niegocin															
Woyt Kapitan		3	2	25			ß	2	ß	ß	ß	2			2
Gosted Hilarczak	ß	3	2	25	ß		ß	2	ß	2	ß	2	ß	2	2
Tomek Klimek	ß	3	2	25	ß		ß	2	ß	2	ß	2	ß	2	2
Albrich Baydura	ß	3	2	25	ß		ß	2	ß	2	ß	2	ß	2	2
Matus Augustiniak			ß												
Bartek Zdun			ß	15		ß									
Hilary		2	2	20											
Fraczek Augustyniak															
Krzysztyn z Ruby		3													

Pieniadze za zagony z rol pustych wiele ktory chlop siał w Roku 1743

Na Zawadach	Zagony	Tynfy	Szostaki
Grzela Klimek	2	2	2
Roman	4	1	1
Urban parobek	1 0	3	1
Walek Nyk	4	1	1
Jacek Krupa	4	1	1
Paweł Pachołek	1		1
Tomek Woznica	1 0	3	1
Jakub Stolarz	2 1	7	
Marcin Pajuk	7		
Szymek Owczarz	1 0		
Hieronim Kucharz	1 6		

Na Niegocinie	Zagony	Tynfy	Szostaki
Bartek Zdun	1 7	5	2
Stach Goskowicz	7	2	1
Tomasz Klimek	8	2	2
Tenze Klimek na Panskiey roli	1 2	4	
Jakub Owczarz	6	2	
Szymek Owcarz	8	2	2
Stach Dziad	2		2
Roman Klimek	9	3	
Parobek Antek	2		2
Zdun Sobiech	9	3	
Adam Szewc	1 1	3	2
Antoni Klimek	8	2	2
[illegible]	6	2	
Kaczmarz Niegocki	1 1		
Fracek Augustyniak	3		
Hieronim Kucharz	8		
Tomasz Choynacki	1 4		
Augustyn Stary	6		
Marcin Pachołek	1 0		
Adam Krawiec	3		
Karol Szewc	4		
Balcerka wdowa	2		

Konnotacyia pieniędzy za tąki na Zawadach y Niegocinie Roku 1743	Tynfy	Szostaki
Kaczmarz Niegocki	2	ma
Kowal z Krępy	3	
Tomek Klimek	5	
Jakub Owczarz	9	y
Stach Dziad	3	

J. M. J. #

Regestra Dorb Zawad Niegocina Rudy,

od Zboża Percepty, y Expensy, y Pieniędzy Zebrania, y wydatku narazną Expensę, y Danin odebrania od Chłopow, Za moiey administracyiey pocynaiącysię â ię 16. 7bris Anno 1743. Koncocasię in Anno 1744. ię 25 Junij. na cosię podpisuię ręką włosną.

Jan Gadomski mp.

Officium praesens Castrensis Capitulo Zlocensi ad Oblationem G. Joannis Gadomski Administratoris Bonorum Zawady Niegocino et Ruda Regestrum Certum Manu propria ejusdem Dnoi Oferentis Subscriptum reproduci ad Acticanae Actisque praesens Ingrossatum Suscepit in Tenore Sequenti Inseratur. / Originale vero Ejusdem Regestri Circa Acta Relictum.

Sub Actu F. 3tiae in Vigilia Festi Nlis S. Joannis Baptistae Anno Dni 1744.

Konnotacyia zboża na Zawadach y Niegocinie Rudy Anno Dñi 1743

	Korzec	Ćwierć
Żyta było kop	190	
Starego kop było	19	
Expensa kop tegoż żyta co wyrznięto na sieczkę dla koni kop	9	
Wymłocono kop	200	
Wymłot żyta		
Namłocono z tego żyta korcy	147	1
W Spichrzu było starego żyta korcy	62	2
od chłopow odebrano co pożyczali	5	1
Dziesiętnego od chłopow odebrano	8	3
Od JMć Pana Podczaszego za korzec oddano		3
Summa facit	224	
Expensa tego żyta różna		
Na chleb na Pański roschod do pytla	10	2
Dla JMć Pana Podczaszego pożyczono	1	
Za gorzałki garcy 10 y kwart 2 na karczmę naszęk dano żydowi z Turzy	3	
OO. Reformatom do Łąk na msze święte	3	
Wysiano na zimę	57	3
Dla czeledzi folwarkowych na chleb y kloski	3	
Owczarzowi Szymkowi na chleb y kloski	1	3
Ogrodowemu na chleb ordynaryi	1	
Włodarzowi na chleb ordynaryi	1	2
Mielcarzowi na chleb ordynaryi		3
Podsiewin zmietlica	2	
Wieprzowi co naszynki karmiono		1
Summa	85	2

W Spichrzu zostaie korcy 138 Ćwi: 2

	Korzec	Ćwierć
J. M. J.		
Jarki było kop 102		
Na młocono z tego	50	2
Expensa tey iarki		
Przedano w Elblągu korcy	22	2
Jmć Panu Podczaszemu do Goszczyszki za owies	15	
Na dworską potrebę na chleb do pytla . . .	4	
Zydowi za gorzałki garcy 17 y kwart 2 . . .	5	
Item Zydowi za gorzałkę garcy 3 kwart 2 do alembika na pański rozchod . . .	1	
Dla czeledzi folwarkowey na chleb y kloski . . .	2	3
Na chleb dla gospodyni y chłopca do płocka . . .	1	
Dla wołow Jmć Panny Chorążanki Starszey . . .	3	
Dla koni na obrok	1	2
Walkowi kuchcie pożyczono	3	
Frączkowi Augustyniakowi pożyczono	2	
Za smołę Bartkowi do Niegocina	1	
Szewcowi na wapno do skor wyprawy	1	
Wysiano	15	2
Summa	73	
w Spichrzu zostaie	7	2
Pszenica		
Pszenicy było kop 46 snopow 5. Namłocono .	27	3
Expensa pszenicy teyże		
w Elblągu przedano korcy	13	2
Na mąkę wypytlowano	4	2
wysiano korcy	4	1 ½
Na podsiewiny odyszło	3	3
Z ofcę na wesele dano		½
Summa	26	1
w Spichrzu zostaie	1	2
Jęczmien Jęczmienia było kop 167, snopow 40		
Namłocono z tego jęczmienia korcy	152	2
kupiono jęczmienia korcy	24	2
Dziesiętnego od chłopow odebrano	9	
Summa	186	
Expensa tegoż jęczmienia		
Na słody wyrobiono korcy	120	
Jmć Panu Podczaszemu do Gosciszki oddano . .	21	1
Na kasze wyrobiono na rozchod domowy . . .	5	1
Na piwo Jmć Panu Chorążycowi do Płocka . . .	3	
dla drobiazgu do Płocka		3
dla koni na obrok	2	1

Tegoż Summa expensa Karmienia

		dorcu	Garniec
Dla Gurczat y dziubiąt na daszę		1	2
Dla Kapłonow y Gur prostych			2
Owczarzowi Szymkowi na daszę y przyszłowek		1	2
Dla wieprza na ospę			1
Na ospę dla wołow Jmć Panny Porażańcu Starszey			1
Summa wszystkiego		2	6
w Spichrzu Zostaie		5	
Owies Owsa było dos 25 ciągłego wozow 12			
Namłocono złego owsa dorcy		3	2
Dziesiątnego od chłopow odebrano		7	2
Kupiono owsa		1	1
Summa		44	1
Expensa tegoż owsa			
Dla koni na obrok wydano dorcy		10	1
Dla koni Jmć Pana Podczaszego na obroku wyżło		3	
Dla drobiazgu do Stodoły		1	2
Dla gęsi do Karmienia		1	1
Wydano		29	2
Summa		44	1
Groch Grochu było wozow 12 namłocono		4	
Expensa tego grochu			
Wydano		2	1
Jmć Panu Chorążycowi dosztot			2
Dla czeladzi na folwarku			2
Na Pańskie rozchod wydano			1
Wyrzobiło z zielidłem Dyszło			1
Owczarzowi Szymkowi na odrynanią			1
Summa		4	
Knyka Knyki było wozow do namłocono dorcy	5		
Expensa tey Knyki			
Na Pańską potrzeby wymłócona na daszę		1	2
Jmć Panu Chorążycowi dosztot na daszę			2
Wydano dorcy		2	2
Zielidła zbożycznami			2
Krupnica Krupnicy namłocono dorcy	1 Cw 2		
Na Pańską potrzeby wybito na oldy		3	
Dla Jmć P. Chorążyca wybito na oldy do stołu		1	
Wydano			2
Zielidła zwyżeżonami			1
Zostaie w Spichrzu		1	

Percepta Słodu

	Korzec	Wiertel
Z ięczmienia sta dwudziestu Korcy, było Słodu Korcy z tegoż ięczmienia	125	2
Expensa tego Słodu		
Dla WJmci Pana Chorążyca doszkoł	1	
Na gorzałkę wyrobiono na potrebę dworską		1
Na piwo wyrobiono Korcy sto dziesięć dico	110	
Remanet w spichrzu Korcy	14	1

Było piwa beczek 147 ze sta dziesiątka Korcy słodu.

	Beczki
Expensa tego piwa	
Do karczmow naszęk wydano beczek 97 dico	97
Na Dworski rozchod rożny wyszło beczek	50

Percepta gorzałki rożna.	Garniec	Kwarta
w remanencie zastałem gorzałki garcy	22	2
Z Gościszki pożyczono od Pana Rybickiego	3	2
od żyda z Turzy kupiono za żyto, iarkę y pieniądze	48	3
Ze Szrynska za pieniądze	2	
Summa	76	3

Expensa tey gorzałki		
Na karczmy wydano	59	2
JmC Panu Podczaszemu z Gościszki	3	2
Item dla tego JmC Pana Podczaszego przepalono w alembiku	1	2
Dla WJmC PP Chorążanek do klasztoru przepalono w alembiku	5	
Panu Rybickiemu do Gościszki oddano	3	2
Na dworski rozchod rożny wyszło garcy	3	
do chędożenia sukien JmC PP Chorążanek		1
Dla gościnnych ludzi y rzemieśnikow rożnych		2
Summa	76	3

Jm.

Percepta pieniędzy
poczynaiąca się ię 11 Zbris Ano Dni 1743
Kończąca się Roku 1744.

195

	Złote	grosze	Szelągi
Za łąki od różnych Ludzi tynfów 22 facit	27	26	
Zagnowego z Niegocina tynfow 38. szo. 2 facit	48	27.	1.
Zagonowego z Zawad tynfow 18. szo: 2 facit	23.	19	1.
Za soli beczkę bochenki tynfow 35. facit	44.	10	
Za Krajankow 24. w Działdowie tynf: 4. facit	5.	2	
Za jarki Korcy 22 ćwierći 2 miary Dworskiey, na miarę Elbięską mierzyło się Korcy 65. Korzec płacił po tynfow 2, y po trojaku tynfow 140 szo. 1 Troj. 1. facit	178.	gro. 1.	
Za pszenicę Korcy 13. ćwierći 2 na Elbięską miarę mierzyło się Korcy 38, Korzec płacił po tyn. 3. facit tyn. 114.	144.	10.	
Za śledzi Kop 3. sztuk 50, ieden śledź płacił po groszy 3.	23.		
Za tobaki łokći 49, łokieć płacił po gro: 4. facit	6.	16.	
Za piwa beczek dziewięć, beczka płaci złotych 8 gro: 16 Szeląg ieden	76	26	
Za piwa beczek siedmdziesiąt siedm, beczka płaci złotech siedm groszy 23 szeląg ieden facit	598	26	2
Za Gorzałki garcy trzynascie garnec płaci złotech trzy groszy iedynascie y szeląg ieden fac.	43	27	1
Za gorzałki garcy czterydziesci garnec płaci ieden złotech dwa, groszy dwadziescia pięć szeląg ieden	111	3	1
Od owczarzarza Szymka odebrano za pakt	12	20	
Summa	1345	5	

JMJ

Expensa Pieniędzy poczynaiąca się Año Dni 1743. Kończąca się in Año 1744.

ię 16 September

ię 16.	Na Korzenie różne, oliwę, y cukier w Działdowie —	10		
	Od wychędożenia skorek 2 w Działdowie — — —	1.	8.	
	Za łoju fontów 14 na Swiece na Dworski rozchod —	7.	12	
	Na Mszą w Ratowie iedną y drugą iadąc do Łowicza z Końmi, y do pocieszenia S. Antoniego y Nays. Panny	2	16.	
	Za postronki w Raciążu do uzdzienic dla koni cugowych	1.	8.	
	W drodze do Łowicza iadąc z Końmi na jarmark wyszło na siano, obrok, od Stancyi, od przewozu, na piwo, z domu y do Domu iadąc dla Ludzi — — — —	19.		
	Za szklenicę w Mławie — — — —		12	2
	W Bramie od koni w Działdowie cugowych akcyzy		25.	1.
	Za Dzbanek 1. y garnuszków 4. polewanych, y tygielek 1 polewany, za talerzy drewnianych tuzin 1, za misę drewnianą wielką — — — —	2	28	2
	Akcyzy od Krajanków co się przedało w Działdowie y na piwo — — — — — — —		19.	2
	Za 2 Kłody do Kapusty w Sreńsku — — —	6	10.	
	Za Kłodek 5. zamczystych — — — —	6.	10.	
	Szewcowi na wapno do Skór wyprawy — — —	2	16.	
	Tomkowi woźnicy, kiedy do Warszawy iezdził, stracił swoich pieniędzy na drogę szo. 7 powrócił mu Dwór za to —	2	28.	2
	Temuż woźnicy Tomkowi za ciele co zabitą na S. Annę na bankiet — — — — —	6.	10.	
October ię 9.	Dla Koni w Płocku na siano, kiedy WW Jey Mść Panny Chorążanki iechały do Klasztoru y W. JMść Pan Chorążyc do Szkoł — — — —	2	3.	1.
	Na Chleb biały dla WW Jey Mość Panien Chorążanek		12.	2
	Na piwo wydałem w Stancyi w Płocku dla WW. Jey Mość Panien Chorążanek — — — —		19.	
	Na smołę w Płocku do smarowania Karet — —		19.	
ię 23.	Od Manifestu przeciwko Jey Mość P. Jzbinskiey, od wpisu sprawy z P. Tyrlikowskiem, y od wyięcia tegoż manifestu y pieczęci — — —	2	29.	
	Pannie Grodmanownie zasług różnemi czasy wydano —	14.	17.	
	Za węborek do browaru do wody noszenia — — —		6	1.
ię 27.	Za gęsi 15 w Mławie do Karmienia — — —	9	15.	
	Od obdukcyi chłopca baydurowego co go pobił Pan Tyrlikowski w Sreńsku — — — —	1.		
	Od naprawy beczek bednarkowi, y od inszych statków —		20.	
	Błaszkowi Koniarkowi na boty — — — —	1.	8.	
	Pastorzowi Dworskiemu na cholewy — — —		12.	2
	Na Siekierę Frankowi Augustyniakowi — — —	2	3	1.
	Za sukna łokci 17 poiedynczego po połczwarta szosta Za łokieć na suknie Włodarzowi, Pasturzowi, Koniarkowi y za sznorek y awtki — — — —	27.	26.	
	facit — —	135	6	1

Za 2 czapki Pastorzowi y Koniarkowi	2	16.	
Za okno do Karczmy w Rudzie Sklarzowi ze Sreńska	2	16.	
Od naprawy okien w pokojach y w Kaplicy	6.	29.	1.
ber. ie 11. Za 2 okna chłopu Woytowi do chałupu Zawackiemu	2	10.	
Za obręcze na Kadzie y beczki		25.	1.
Od zdyięcia skóry z Klaczy chłopu z Romoki		19.	
Zowce dziewce za sukno na Kabat	5.	21.	
ie 8. Za 3 Szklenice tynfa 1. gro: 3. facit wszytkiego	1.	11.	
Za mięso na Pański rozchod w Sreńsku	2	9.	1.
Za pieprzu font 1. w Działdowie y za imbiru pół fonta	3.	12	2.
Za Kminu półfonta		12	2.
Za rozenkow wielkich y małych font		25.	2.
Za Oliwy fontów 2	2	28.	2.
Za Kwiat Muszkatołowy		19.	
Za goździki Korzenne		12	2.
Za Letarnią w Niborku blaszaną	1.	14.	1.
Za Dranic Kopę 1. y sztuk 5. w Kęczewie do zabicia szczytu u Stodoły y do drzwi chłopu Woytowi Zawackiemu	4		1.
Za Ryby w Mławie na Pańską potrzebę		25.	1.
26. Za łoju fontow 9 na swiece na Pańską potrzebę	3.	24	
Za mięso Zowcę na wesele	3.		
ie 25. Za sito podwoyne, y rzeszoto Klonowe	1.	10.	
Za mięso w Sreńsku na Pański rozchod	3.	24.	
Zydowi z Turzy za męsa cwierć zadnią	6.		
21. Slusarzowi od naprawy Zamkow w Pokojach	4.	6.	2
Za cybuli wieńców 2 w Płocku	1.	27.	
Za Korzenie różne y oliwę ~~A~~ w Elbiągu tynf 87. szo. 2. y troiak 1. facit	111.	7	1.
Za wina Kanarsektu garcy 6, garnec płacono po tyn. 5. y szostak 1. czyni tynfow 32 facit	40	16.	
Za Sledzi beczkę Angelskich tynfow 28. facit	35.	12	
Za Sledzi hawtel Olęderskich tynfow 5. szo: 2 facit	7.	5.	1.
Za Stokwiszu kamieni 2 tyn. 10. szo. 2. facit	13.	15.	1.
Za Żelaza sztabę w którey było fontów 41. font po sze: 8 Pruskich	7.	18.	
Za tobaki rorę na Karczmę	6.	10.	
Tragarzom od zniesienia zboża na spichrz szo. 4. facit	1.	20.	2
Mniernikom od mnierzenia zboża szo. 7.	2	28.	2
Na drogę do Elbiąga wyszło tynf. 6. facit	7.	18.	
ie 9. Za 2 Szufle y widły gnojowe 1.		12.	2.
Kaczmarzowi na drogę co dla beczek iezdził do Bieżunia		25.	1.
Za nożów par 4. Stołowych z widelicami w Działdowie.	2	16.	
Za aniżu garnec w Płocku	1.	24.	
Za jayca na Wielkanoc za Kop 3. y sztuk 59.	2	20.	
ie 11 Za nasiona ogrodowe różne do ogroda Włoskiego		25.	1.
Woźnicy Stanisławowi na płótno do Koszuli	2	16.	
facit	309	- -	2

Stycznia

Nota Za Kley do skrzynek W: Jch: Mśi PP: Chorążanek			
Martyny y Kuneguncy		12	2
Za Kurczęta na Pański rozchod			
Za Cielęciny 2 ćwiartki zaźnie żydowi z Turzy	6	10	
Za gorzałki garcy 3 kwart 2 na Karczmy żydowi z Turzy tym 4 facit	2		
Za Szklenice w Płocku Kupionych 7	5	2	
Junij 24 Na drogę Panu Gadomskiemu gdy iechał do Płocka z Suplementem dla JMć Pana Chorążyca	2	21	
Expens na W: JMć Pana Chorążyca do szkoł iako też y na inne Exrządzenie.			
Za nóż z łuczelcami y żyszką cynową w domu Włoskowi		12 0	2
Za skórkę żołtą na bloty w Łowiczu	3	18	
Na piwo w gospodzie w Płocku		20	
Na crwa w Płocku w gospodzie		25	1
Datem na ręce Pana Dyrektora na potrzebę JMć P: Chorążyca z rozkazu JMć Pana Podczaszego na potrzebę JMć P: Chorążyc:	12	20	
Od stancyi w Płocku dla JMć P: Chorążyca	1	8	
Julij 15. Dane na potrzebę rożną JMć P: Chorążyca do Płocka	38		
Do 21. Dano na potrzebę do szkoł rożna JMć P: Chorążyca	6		
29. Dano do Płocka na potrzebę JMć Pana Chorążycowi	6	10	
Aug. 8. Wydatem na potrzeby do Kiereyki y inną potrzebę W Kiborku za Kamletu łokć 3. na Kawtanik	3	2	
Za sukna łokci 3 y ćwierć 1. tynfow 14. groszy 3.	18	6	
Za flaneli łokieć 1 podwoyne	3	24	
Za barkanu łokci półtrzecia, łokieć płacił po półcwartaka	17	23	
Za jadwabiu żół rożnego 1.	2	3	1
Za potrzeby do Łupkiw Mławic	3	24	
Krawcowi Żydowi ze Sochaczewa od roboty Kiereyki, Kołtanki, y od Łupkiś od Kawtonika, y od rękawiczek Zimowych	1	20	2
	7	10	2
facit	154	17	1

25.	Od naprawy szkatułki JMC P. Chorążyca Ślusarzowi	2	3	
Feb: 26.	Dano na potrzebę JMC P. Chorążyca do Szkół na róż-			
	ne potrzeby	6	10	
Maj: Sta.	Za Kibayki Łokieć y ćwierć 1 do Soltanki na pod-			
	szycie w Działdowie	5.	8.	1.
	Za barkanu Łokci 5. bez ćwierci do żupana na podszewk	9.	2	1.
	Za chustkę bawełnianią	1	8.	
	Za Sukna norderu Łokci 2 na szarawary	10	4.	
	Za Kamletu Łokci 8 na Żupan	10	4.	
	Za Sawtki do Żupanow Łokć		1.	
1. ma	Kiedy odieżdżał JMć Pan Chorążyc do Szkuł, dano			
	na ręce JM Pana Dyrektora	20		
	Samemu JMC Panu Chorążycowi do rąk	1.		
	Kiedy Gospodyni odieżdżała do Płocka do JMC P. Cho-			
	rążyca na usługi jego dano tejże gospodyni do ręku			
	na potrzebę różną JMC P. Chorążyca tyn: 2. facit	2	16.	
	Na drogę kiedy iechał na S. Uzelkowne wysłe-			
	dla Koni, y na inną potrzebę z raz JMC P. Chorąż	1	22	
23.	Będąc P. Zaleski w Płocku zostawił na potrzo-			
	be JMC P. Chorążyca y oddał do ręku JM Pana			
	Dyrektorowi	6	10	
	Za beczek trzy piwa JMC dizy Artyonarzom dane			
	wydany wybrano na potrzebę JM Pana Chorążyca			
	w Działach natenczas będącego	1	8	

Expens na Woiey JMć P. Chorążanke Starszą pieniędzy.

Za chustkę w Łowiczu bawełniana	2	3	1.
Za pończoszek para Zimowych w Łowiczu	3.	11	1.
Za 1. Zielone tynfow 3. facet			
Curolikowi od Krwie puszczania	3	24.	
W Działdowie za rękawiczki	2	3	1.
Za Kąpanke srebrną tyn. 2 facit	1	20	2
Za pończoszki białe bawełniane	2	16	
Płocienniczkowi od płotna, którego było Łokci 25 oc	3	11	1.
łokcia po groszy 7.			
Za muślin tynfow 3.	6	3	2
Za chustkę którą Chwynacki zgubił, wzięta przez	3	24.	
JMć P. Chorążanka z ręku moich tyn: 1. którego			
Kazała mi się upominać u tegoż Chwynackiego.			
Lecz nie mogłem odyskać, co Kładę w Regestr	1	8.	
Za Lak w Działdziałdowie ~~tyn: 1~~		12	2.
facit	124	23	1

Expens na W Jey Mść P. Chorążankę na Jey Mść Pannę Martynę

Za pończoszki w Łowiczu	3	11	1
Włochowi za rękawiczki w Domu	1	20	2
Za jadwab w Płocku do Klasztoru	1	8	
Za tasiemkę do snorowania		18	
Curulikowi od Krwie puszczania	2	16	
Za rękawiczki w Działdowie	1	20	1
Za pończoszki białe bawełniane	3	11	1
Do wstążek dołożyłem szo: 2		25	1
Za wstążki łokci 3 czarney	1	8	
Za tasiemkę łokci 6. żydowi z Sarnowa		12	
Od Kamzelki Krawcowi żydowi	1	8	
Za Kitayki łokci 2 do betu po tynfow 3, y szos: 2	9	8	2
Za bagazyi łokci 5 do betu, łokiec po tyn. 1. y po szo:	8	13	1

Expens pieniędzy na W Jey Mść P. Kunegundę Chorążankę Zawkrzyńską.

Za chustkę w Łowiczu	2	3	1
Za wstążki łokiec 1. czarny w Domu Włochowi		12	2
Od patynkow zrobienia Szewcowi z Kęczewa	1	20	2
Od Kamzelki Krawcowi Żydowi z Sryńska	1	8	
Za tasiemki łokci 6. do sznorowania		18	
Za 6ta W Działdowie za rękawiczki	1	20	2
Za pończoszki białe bawełniane	3	11	1
Za Kompanki czarney łokci 3		19	
Za wstążki czarney łokci 3 żydowi z Sarnowa	1		
Za tasiemki łokci 6. z Sarnowa		12	
Za wstążki zieloney łokci 3	1	27	
Dołożono do Kitayki y bagazyi nabet w Niborku	5	2	

Expens pieniędzy na W. Jey Mść Pannę Maryannę Chorążankę.

Za rękawiczki psie w Włochowi w Domu	1	1	1
Za pończoszki Zimowe w Działdowie	3	24	
facit	59	29	

Majus.				
26ta	Za pończoszki letnie w Działdowie — — —	2	3	1.
	Za rękawiczki białe letnie — — — — —	1	20	1.
	Za wstążki czarney łokieć 1. — — — —		10	
	Za tasiemki łokci 4. do sznorowania — — —		8.	
	Dla wszytkich W. Jch Mći Panien Chorążanek.			
	Do wstążek dołożyłem w Działdowie — —	1	27	
	Za jadwab, kiedy były w klasztorze — — —		25.	1.
	Wydałem w klasztorze na rożną potrzebę Jch Mći PP. Chorążanek tynf. 10, drugi raz tyn. 5.	19		
	Za ołowek do rysowania y papieru libre — —		19	
Martius. Majus.	Na Doninka chłopca JMći Pana Chorążyca 29 za płotna łokci 4 y pół na podszewkę do żupana — — — — — — —	1	10	
	Za W Działdowie za kamletu łokci 2 na pas	2	16	
	Za sukna łokci 8 podwoynego łokieć płacono po tynfow 2, y po Lro: 1 na żupan y szarawary.	21	22	1.
	Za szorka łokci 9 do żupana — — —		15.	2
	Za hawtki do 2 żupanow siwe — — —		4.	
	facit — —	52	1	
	Summa całey expensy	1335	16	2

Regestrum Variar
Perceptar et Expensa
rum p. G. Joannem Ga-
domski Administratorem
Bonor. Zawady Niegocino
et Ruda ad Acta pren
perrectum

Ao 1744.

NB Bonor. Za-
wady Niegocino
et Ruda.

Actum in Bonis Barcikowo Sorteq
Nlium Pogorzelskich Cittorum Jurevictt
Feria Quinta in Crastino Festi Sanctae
Mariae Magdalenae Anno Dni 1744to.
Coram Gnoso Antonio Chmielewskj
Burgrabio Crcen Plocen in Pdentia
Nlium Martini Karwowskj et Anto-
nij Krzeciejewskj nec n mlis Rni
Gnalis Providi Ignatij Butkiewicz de
Sieligi authci et Jurati actum Pdem
acclamand.

Qui Gnosq Burgrabiq Crcen Plocen insistendo
Legibus Rni de peragena execuonibq eo No-
mine Sancitt Satisfaciendo quoq mune-
ri officij Sui ac additioni a mfico Alber-
to Zoltowskj Judice Crcen Plocen et Sub-
stituto p expressum habitae insistendo ex
Instantia Nlium Joannis Trąbczynskj
et Rosaliae de Barcikowskie primo Kol-
czynska adpdens voti Secundi in vicem Coniu-
gum tum Andreae Kolczynski in primo
voto progeniti Filij et Privigni actoris
Jurevincen vigore Condemnaonis cum pu-
blicaone de actu ejus in Cro Plocen
Fra 3tia in Vigilia F. Nattis S. Joannis
Baptae Anno Pdem Sup Nlibq Casimiro
Pogorzelskj et Barbara de Suweykowskie
primo Barcikowska adpdens in vicem
Coniugibus ac Succoribq ejusdem ad N.
Bartholomaej Barcikowskj in primo
voto progenitis Cittis Jurevictt et hoc
in Causa rne Summae Quadringendo-
rum Florenorum Polon Decreto Judicij
Trnis in Plocko Fra 2da pt Dnicam
Rogationum pxa anno Pdem ~~[illegible]~~ acto-
ribus nlibq Trąbczynska Consorti matri ac
Andreae Kolczynskj Filio in primo voto
procreati

procreatae adjudicatae Una cum poena lu-
ni Solutionis imo Decreto Contraventionis
Circa mationem obtentae et publicatae ad
Bona Sepefata cum nihilo et mihi in-
actu notatis Condescendit Jurisdictionem
Suam offensam praecustodita prius per eundem
mtem pace et Securitate publica ac
tus offensis Congrua fundavit et parti-
utrasque tam actoream Jurevincens quam
Citatam Jurevictae ad Sui praedentiam praedi-
mili acclamare injunxit ad Cujus mi-
acclamationem Comparens pltr Nlis
annes Trąbczynski reproduxit Condi-
mnationem Circa mationem obtentae iam
post rem Judicatam vigore Cujus
tyt Nne Consortis ac Privigni Suorum
ab officio Burgrabiali Sortem Propo-
tionalem Summae Originalis Correspon-
dentem tradi et ad Conscriptionem ag-
rum Condescendi Cujus postulationi Dni
Burgrabius annuendo magistramen Pro-
cessum post Latam Decretum Conside-
rando ad Traditionem Condescendit
licet quia Nlis Casimirus Pogorzelski
Citatus Jurevictus ad Actum praedentem cum bo-
barda longiori veniens et eandem executionem Traditionis
etiam et verbis magno Impetus cla-
more probrosis Impugnans ac post
ab hoc fervore Suo recedens exinde Dni
Burgrabius ad Exdivisionem agrorum
sistendo Legi publicae Sese Contulit
Traditionis tenor Sequitur ejusmodi Nay-
przod w poluczimnym pod Peptowo pod-
iesie Ptosa Zagonow Czternaście Stay
pięciorgi między miedzamy Jmć Pana Ale-
xandra Barcikowskiego Zobu Stron n

trzec

201

na trzech Staiach żyto na Czwartym
Jarka a na piątym Chłopski Jęczmień
ktorego tylko Jęczmieniaty niepodaie
a ktorom. prosto tey Płosy Pastewnika
bardzo mały kawałek Item w drugim
Polu Jarzynnym prosto Samego Barci-
kowa Płoska Zagonow Osm Stay Pię-
cioro bardzo małe, na niey owsa Stay Troie
Czwarte grochu, a Piąte ottogom leżące
miedzy miedzamy z iedney JmcPana Ale-
xandra Barcikowskiego, z drugiey Strony
Pracowitego Antoniego tegoż JmćPana
Alexandra Barcikowskiego Chłopa pod-
danego. Item w Trzecim Polu ugoro-
wym pod Swięcieniec Płosa Zagonow
Siedmnaście pooranych Stay troygi
miedzy miedzamy. JmcPana Alexandra
Barcikowskiego z obu Stron każdy Zagon
tych gruntow rachuiąc po Osm
Skib. Item Siedlisko puste Zagonow Czte-
rnaście Staiem iednym ottogiem leżące
miedzy miedzamy z obu Stron JmćPani
Sławtowskiey. Item od Pracowitey Katarzy-
ny Janowy Zdunkowy y Syna iey alias
z tey Chałupy naznaczasię dzień w tydzień
robocizny Kobietą dla PP. Trąbczynskich
y Kolczyńskiego Pasierba ieden w każdy
tydzień to iest pierwsze dwa dni
ma odrobić Panom Pogorzelskim
a trzeci dzień PP. Trąbczyńskim Co się
wszytko PP. Trąbczynskiey matce y Kol-
czynskiemu Synowi podaie się y puły trzy-
mać maią poki Sumy nieodbiorą. Post
Cujus quidem Inserta Traditionis Con-

Scriptionem

Conscriptionem in agris sorto S. Burgr
Parti actoreae Turcovincen tradidit, p
sionem pacificam usq ad exolutionem
summae promissae cum Lutis ~~[illegible]~~ Introm
sionem admittendo assignavit ac e
actores voce ad Stan mtis promulg
in Possessione eorunde agrorum in
tia Patron nlium iam Nemine Impu
gnante imo S. Pogorzelski recede
reliquit pen Traditionis vigore.
Antonius Chmielewski Burgrabiglu
Plocen mpp
Cum

Traditio in Bo-
nis Barcikowo
p. officium Gren.
Plocen. p. acta
in rem Nlium
Trąbczynskaet
Kołczynski Ser-
viens.

1799to
Anno

Officium Spens. Castrę Capitanę Plocen. ad oblationem R. Joannis Trąbczyn-
ski Traditionem in Fasciculi in B. inferius nominati officiosi
Fasciculi D. B. C. Plocen. exercitu ac manu eiusdem manu subscriptam
reprehendentis ad aedificandum adiugi praesens ingrossatum suscessit in
Amore Sequens inserat Originale vero eiusdem Traditionis in-
ca acta relictum.

Actum in Bonorum Skaexlowo in Pallo, Plocensi Sen
Districtu Enosi Ludovici Mastowski Sandecki, Cosprae
vero Enosow Antony Bemierski et Thomae Dzyalinski Su
biectorum feria secunda post Festum Assumptionis in
Sabbato Monosissimae Virginis Mariae proxima Anno
Domini 1744to.

904

Coram Enosso Michaele de Barowiec Karwiowski Vicesgmet
et Judice Castren Plocensi et Raciaziensi in spiritualibus
Illo et Honorabum Sindi Alberti Nicki Decani Cathedrien
Actum L.D. et A.N. Jacobi Zgierski Burgravij Castren Pl
cum Alberti Zgrenski Antony Wasniewski Antony
Osieckei Stanislai Bojanowski, Francisci Rozicbrocki
Francisci Seturowski Petri Radolski, aliorumque plurium
num Alius ad actum praesentem congregatis, necnon
Alis Regni Incolis Synodi Sessionis Honorosis Authentic
et Juratis de Villa Stawiszyno actui pse adstantes Cun
demq; acclamando Quo in actu supras Enosus Judex
Castren Plocensis ad Oredo Decreti Judicij Imbrocatis
Regni Peticionem Inter Enosos Magdalenam Enosi Fran
cisci Nicki et Theodoram Enosi Stanislai Stawiski
Consortes Suicidalis et Manitos Eorum Inuicem Con
tiges Actores huc ex Alterum actond nomine ab una
Et Enosa Ludovicum Mastowski et alios Reos et Indicen
tes, Missid Simonem Zaremby Zgierski Zgierske Zaremba
Venatorem Vicesgmen et Judicem Castren Peticionem
Indicentem et Actorem, de actu Petitorio et feria Ter
tia ante Festum Sanctorum Simonis et Judae Apostolo
rum proxima, Anno Domini 1744to, parte ab altera
Lato, mediante quo, pro Comportatione Munimentor
et Documentorum quorumdem, tam in Bonis Skaexlow
quam Wigstan et aliis Massam Universalis Substan
tid. olim Enosi Ignatij Mastowski evincentia et enu
cleantium atq; Census Mutuo ubicunq; Locorum
existentium et Responsibilium satis Ejusd olim Enosi
Ignatij Mastowski Sterilitor de hac Lite decisori de
relictorum, per quem Competentis provia Comprobatio
ne Juratoria, super realitatem Comportationis postand

Jum quia ꝙ pro Connotatione Jurium Suprascriptor Dñor Nicolaÿ & aliorum Creditorum ad Bona Quond Dñi Enos Ignaty Mastowski & Massam totius Substantiæ Concessionis, Liquidatione, & Cognitione, Cassatione, Deuastatione Literarum, Resolutionis, dudum in Curia Regni Judicium in Causa Concordatis ad Retrenchandum de Impositionibus sive separationis Bonorum, Exceptionis de Proventibus Salinis, Expeditione Si necessitas postulauerit Inquisitionis, Massæ totius Substantiæ Mastowski & Judicis tam ex documentis, quã ex Statu Bonorum Re oculis Subiecta, Constitutione, Successorum Supradicti Quond Enosi Ignaty Mastowski Steriis a Renunciationem Juratoriam Si vsu venirent Bona in Eosdem devolui admissione, & post Absecutum Juramentum Juridicum Summario Creditorum ad Bona Cognitione, & omnia Applicatione, Resolutione & Cognitione, Sententiam Decretorum Eas in Causa Subscripti, pro Sententia diffinitiua in ea Causa Subscripti, pro Sententia diffinitiua in ea Causa est pro die Hodierna præsentis Comparendo ad Requisitionem Suprafati Enosa Nicolaÿ & Stanislaÿ ad Bona Eas ut supra missum ex pressa Condescendit, Actum præsentem Condescensionis Mti Suprasci cum pœna Secundum Jure acclamare demandauit ad Cujus Mtis Actionis parte, Actricis Enosa Magdalena Enosi Nicolaÿ & Theodora Enosi Stanislai Stawicki Consortes Suscipiendæ in ad Curiam Mantowa Comparuit Cyth, Cité Enosius Mathæus Bromierski Parens Suo Pupillorum Suorum mê ad Acta Enosa Bogumilla Mantowska Jam progenitus Cyth, Enosa Anna Mastowska Enosi Alexij Glowacki Consors itidem Cyth Simon & Judicis per Enosi Antonium Bromierski, Mathæi Sui Enosa Barenby Rosciehre Zaremba Venator, Enosa Castrensis & Judex Petricouiens Judicens & Absentes Enosi Jacobum Grodzicki Succesores Acta Officii Laurentij Szawłowski Subdapiferi Nyssoprodicti per Officium Joannam de Dobrocieszkowo Relictam Consortem Matrem Suo & filij. De filiarum Suarum

mnê

Successores olim Lnoi Karoli per Lnosum Josephum
Karoli filium ptr Successores olim Stanislai Ro
zbrosski Tribuni Zevalnensis per Lnosum Antonium
Vicekii Suo et alios Lnê ptr Illustris et Admodum
Andreas Antonius Lasinowski Prae positus Bonistaien
per Lnosum Antonium Wasniewski, et Illustris et
Admodum Andreas Albertus Nielli Decanus Ra
ciążensis et Praepositus Drohiniensis personaliter
omnes adcitati simul et audientes per Suprascriptos
Lnos ad Stantia et Recta ad mentem ut praeque
Decreti Epis Tribunalitij Regni Petitorium Lnosus
Thomas Zaginski Supras olim Bonorum mediet atis
Skorzewa Possessor Suo et alios Lnê ptr Illustris
et Admodum Andreas Albertus Lradzanowski Pro
positus in Lradzanow indicens ptr, Relicta et Suc
cessores olim Mri Stanislai Karo Lowski Castellani
Rissogrodiens indicentes per Lnosum Antonium Ma
linowski Insor Peniptentem, Lnosa Constantia
de Szczuckowskie Lnoi Alberti Lyzieńskie Sen ors
Eius Mariti Suo et Consortis Sui Lnê Vicens ptr
Consors Lnoi Antony Zerwicki indicens per Lnosum
Albertum Lyzieński, Successores olim Lnoi Alberti
Kowalewski per Lnosum Albertum Lyzieński, Succes
res olim Lnoi Zielski per Lnosum Josephum Rzewicki, et Lnos
miam Lnosa Ludovicus Mostowski Bonorum Supriascriptis
Paternorum Skockowo in Pallatu Plocensi Consistentium
post fata olim Parentis Sui quam olim Lnoi Ignatij Mostow
ski fratris Sui germani Stenliter de hac Luce decessi
Labores, quos autem ad Bona Paterna de Bonis Sarystań
et Lubij in Terra et Districtu Rosanensi citra Consistens
erga alios Compartiçipes Successores in Suis virtute
qui magis praesens agitatur Condescensio, nec per se
nec per Suum quemuis Legitimum Comparet Plenipoten
tem et praesentia in Termino dies paretimo de Conde
scendere permittit, Unde officium Condescensionale Sa
crense Rosanense super hoc Lnosi Ludovico Mostowski
cano Condemnationem petit decerni, et assistens Suprascriptis
Comparuerunt, Quibus Comparentibus et Sede judr, Controversia

Ad publicanc eandem banitionis perpetuae paenam ad-
didit et deputavit, Qui Ministerialis jus deputa-
tionis Suae reddens ex instantia Suprascriptae Gnosae
Stawiskich et Niclich pro Solutione Summae Trium
Millium Tynphorum una cum provisione agentium
per praedictum Gnosum Ignatium Mostowski Sten-
actis Castren Plocensis in Bonis Suis omnibus Sim-
plici debito inscripto, Decretoq Judicij Officij Ejusdem
Castren Plocen cum provisione adjudicato et hucusq
per Litigia juris processuato, Eundem Gnosum Mo-
stowski disparentem esse perpetuo banitum et de
Regno Poloniae Dominijsque Eius Regno annexis pro-
voce Sua alta Sonorosa et praeconica in frequen-
tia multorum hominum diversae Conditionis potum
Congregatorum proclamasse, publicasse, Notitiaque
omnium hominum indubie deduxisse, Postquam pu-
blicato eandem banitionis perpetuae paenam # Cuj-
vel quorum Jurisdictioni Bona Prijstan et Lawi-
maternae Substantiae Subsunt ~~jurisdictioni~~ [illegible]
[illegible]
[illegible]
[illegible]
[illegible] pro facienda
determinanda juris executione remisit, remittit
praesentibus, Cum Comparentibus vero adeunt et
indicentibus causam praesentem tantum per Suspendit judi-
candam, # Ad Officium Capitaneum Loci Sec. L-
corum Capitaneos et ad Terminum ex Remissione in-
dentem # Super disparente

Michael in Karniewo Karniewski Vice Cap.
et Judex Castren Rosaren et Mlaw.

Officium praesens Castrense Capitaneae Plocensis ad oblationem G. [illegible]
Piotrowski Condemnationem infrascriptae in Termino Condescensionis in Pro-
ferendis nominato, per mente Decreti Tribunalis ~~[illegible]~~ infrascripto ad M. Judicem Castrense Rosanen ~~[illegible]~~
parte nitro contenta Decretum reproducens ad acticanae actisq praesentis ni-
tanae suscepit in tenore sequente inserat originale eiusdem Condemna-
tionis circa acta relictum.

In Cro Plocen Tra 2da in vigilia F. Nathis G. V. Mariae A.D. 1744to

ac Mostkowo Paternae et



Lit. 80
Actum in Bonis Tupadlis Sorteq. S. Floriani Grabia hæreditt. in Summa

78

Actum in Bonis Vitali Gnosi Alexandri Osiecki hæreditarijs
Feria Quarta Post Dominicam Rogationum Proxima Anno
Domini Millesimo Septingentesimo Quadragesimo Quarto

Coram Gnoso Joanne Grabia Burgrabio Castren. Plocen. in præsentia No
bilium Alberti Mysinski et Antonij Petrikowski necnon Mtis
Rni Gnalis Providi Francisci Kolasiali de Tupadly Authi et Ju
ratiae Actum præsens acclamandi assumpti Qui quid Gnosus Bur
grabius Castren. Plocen. adhærendo legibus et constitutionibus
Rni de peragendis Executionibus eo Mne Sancitis parendoq. additioni
ab Illustri Mco Thoma Gregorio a Dembova Gora Dembowski Plo
cen. Plonscen. etc Capitaneo per exppum habitæ Satisfaciendo
quoq. Muneri Officij Suj ex requisitione officiosa Gnosarum Ro
salidi Gnosi Nicolaj Dobrosielski Helenæ Gnosi Antonij Cha
bowski contum necnon Antonij et Thomæ ac Bogumilæ Virgi
nis Innuptæ Turowskich et Thomæ Filiorum et Filiarum Acto
Jurevincen. Vigore Decreti seu potius Pœnæ banionis in Lucro Ulterio
ris ~~obtentæ~~ de Actu ejus in Cro Plocen. in Trnis Querelarum Cau
sarumq. Officij Judicijs ac Causarum Exemptionum una cum Conti
nuatione anteriorum Causarum in diem hodiernam Incidens Feria Se
cunda ante Festum Sanctæ Margarethæ Virginis et Martyris
proxima Anno Domini Millesimo Septingentesimo Quadra
gesimo Tertio ex instantia et officiosa requisitione eorundem Acto
rum et Jurevincentium ~~obtentæ~~ Super S. Alexandro Osiecki
Citato Jurevicto et hoc in Causa non solutionis ~~Intratæ~~ Summæ Originalis
Mille Tringentorum Tynphonum Una cum Provisionibus ab Ulte
ma Evictatione retentæ ac Processu eo Mne Conducto in Officio Castren.
Plocen. Super eod. S. Osiecki producto obtentæ et Publicatæ Processu
Causæ de his latiore in se Existen. et Fusius Obloquen. ad Bo
na Superius Nominata Vitali Citati Jurevicti hæreditt. cum su

mm

praseri Nobilibus ac Praedicto Mti Condescendit Jurisdictionem
officiosam Praecustodita Prius per Eundem Mtem Pace et Securitate
Publica circa Actus Juridicos observari solita fundavit quod
fundato Partes Utraque tam Actoream Jurevincens quam
citatam Jurevicti ad suj Praesentiam ejae Mti acclamare Injun-
xit ad Cujus Mti acclamationem plus Comparentes Gnosi
Nicolaus Dobrosielski Antonius Chaboski Gnosarum Rosaliae et
Helenae Turowskich Mariti et Plenipotentes Nmo earundem Contra
Suarum et Gnosorum Antonij et Thomae ac Bogumiliae Virgi-
nis Innupta Fratrum et Sororum Turowskich Inter se Germanorum Ob
et Jurevincens reproducto Supraseno Decreto seu potius Su
Ulteriorius Post rem Judicialem obtentam Petiit executionem seu
Traditionem de Bonorum citatae Jurevicti fieri et Peragi Sortem
Proportionalem Summae Supraseae Correspondens tradi
ex divisi cujus affectationi officium Burgrabiale executo
le annuendo uti in re Judicialem ad mentem legis ad Trad
Eorundem Bonorum condescendit cujus Traditionis Polonicae
Idiomate Tenor sequitur Tali Dwor alias medietas tego
Dworu z Pułnocy et quae Izba z komorką z połową Sieni y
łową kuchni do tey Izby Należących Stara zła z pruchni a
Okna ~~Okna~~ w tey Izbie deskami Pozabijane Piec częścią Po
wane kachle częścią Prostey Roboty w tey Izby Drzwi na Zawa
sach Żelaznych u komorki Drzwi drewniane na zawiasach Kto
na owczas Jmć Pan Osiecki Jurevictus z racyi Iż miał rzeczy
wni otworzyć renuit ale wyprawszy rzeczy ~~Jm~~ komorki
Jchmciom Panom Aktorom Podaię Gora na tey Izbie alias Połaz
Stary zły Dach Snopkiem Poprawy Potrzebuie. Item Stodoła
a meridie przeset trzy z klepiskiem w niey zboża Niema
Wierzeie Uni złe na biegunach drewnianych ~~na~~ kuną Żela
zna y wrzecioz. Szopy, alias owczarni przeset dwa do ktorey wolne wegnan

Jchmciom

Actum in Boris Turpaldt Sorteg S. Floriam Grabia haeredib in Summa

209

Jch miłosc Panom Altorom officium Burgrabiale Nalena
cza dyle y Stupy Jako też y Wierch dobry aliàs owczarni
Litora Stoy obok Stayni Podworze do wspolney Rudowni Jako
też do wspolnego Jnwentarza na wspolney Stronj Wegrzina
y wygnania wolne Traditur, ogroda Kuizow ab Oriente
tym że Altorom Potowa Nieczainego podaie się Na Litoryą
potowie Zbech Litore ad Presens Exercise się Warzywo Kuinią
Jmć Pan Oficki Zebrac Dziesiąte z Siedlawach wspolnych
wolne Jnwentarza Pocienie Lub Wody na potrzeby swoie bra
nie tak że y Ryb na swoią potrzeby to wszystko Libere Na
ditur Poddanstwo Urban Kraczowity z Rodzyną Dziecmi Datego
ma aliàs Volow Parę Jnwentarzego chłopa prowadzą
rok Jego Wtarne Tym Zas Dziecion wsi tey wyrabiaią Jmiona
Pierwszemu Synowi Balcer drugiemu Pawel Trzeciemu Antoni
Corce Zaś Jmią Jadwiga Jtem Helena wdowa od Litorey myśl
wprzod ma dwie Corki Marcyanną y Marianną Jedna z tych
we dworze Stały na tenże Rok Krow ma tak Helena dwie Swoich
li wszystkj Poddani Altoriby Ją we omni obedientia et Solicitu
ne Potani labore Tradantur Jmci Pan wszystkiey Jchmć Panowie
Altorowie y Niezwyczaynych Robocizny Natych ze Poddanych
wyiąwszy Niemaiąc tylko tak Jak ze antiquo Robili Jako Tuy
chłop Urban Dni Trzy wotnie Zatrzymi Dawnymi Pana Zas Jego
od Niedzieli do Niedzieli Obiadwszy oprocz Sobota Za Pieszy
Helena Zas Dni Trzy Chałupę ma swoią Dobrą Kopelyszą Po
winna brac Jnwentarz chłopskich Własny in aplicatur

Pole Ugorowe

Z Folwarku Litory Poczyna się do Drogi Litore Idzie od Bielupie
a Ciągnie się do Stayni w tym Folwarku ab Occidente wyiżdża się
Zaraz Dwoma Dzieciami Stayni Secaiorgi cum Prato adjacente

Na Pole Jarzynnym

Z Folwarku Litory się poczyna od Rzyczkow ciągnie się do Sta
wiku Jetropskiey w tym się wyiżdża Jarych Siedmnastu Brodem
Chałupę ma dobrą Stodołkę dla to Pięć chałupy o czterech Brodach
y Chlewek Chrosciany a nowidie Pole Litore ma ab antiquo Trzy Tura 2
powinien Uprawiać

Staij Troie Zasianych z ktorych Troyga Jmć Pan Osiecki Jeo
Staie od Setropskiey Granicy Zebrac Powinien Rola Zas Aktorom reservat et Custodit

w Polu Ozimnym Pod Drobin

w Folwarku miedzy Gościńcem y ~~miedzy~~ Drużką Idącą do Drobina wydziela się ab occidente przy tym że Gościńcu Zagonow Zyta Czterdzieści przez Staij ~~Stroie~~ czwarte Jest Zarosłe w tym że Polu Otłogu przy kowalowy Roli Podaie się Jarych dwanaście bez Staij Czworo ktory się Poczyna od Granicy Drobinski a ciągnie się do Strugi cum Prato adiacente Traditur Item w tym że Polu wydziela się tąka miedzy Granicą Nagorską a Gaiem y Drogą ktora Idzie Około Olszynki ta się Poczyna od Drogi ktora Idzie od ktak kończy się rowno z Olszynką Wielką w Zas Jarzynnym w Zwysz wyrażonym w Folwarku ktory Jest Około wsi a meridie Jednym Staiem w tym Folwarku wydziela się Aktorom Jarych podranych przy Owczarskich Rolach dwanaście cum Prato adjacenti. post cujus Eiusd Inventarij agrorum et aliarum rerum Sufficiens Conscriptione Officium Praesens Bte Executoriale Castrensis Plocensis ~~[illegible]~~ Jam Sortem eandem cum Omnibus adjacentijs ex nunc, in realem et Pacificam Possessionem Voce Solidata in Tribus Capis hyemali Vernali et magore Una cum Aedificiis Curialibus et Omethonalibus libera Inventariorum Impressione Subditis Supraexpressis Cunctaq Obedientia Praeexpressis Solita Partis ejsd Agris adjacens tum Prato Seorsim Gregorius assignato aquis Campis horto attinentijsq et Pertinentijs Suprascriptis Gnosis Actoribus Jurevincens in Superius Specificata Una cum Provisione ac Processu producta

Traditur

Actum in Bonis Tupadlor. Sorteq. S. Floriani Grabia haereditt. in Summa

Tradidit Tradiditq. Pscn. Intromissionem liberam Nro Impu
nans nec Contradicens ejsd. Actoribus ~~[illegible]~~ chocce offici
um Burgrabiale Pscn. eod. Tnli ut supra ac supraseris N.N.
admisit eosdemq. in Reali et Pacifica Possessione ejus Sortis
reliquit et Introduxit Dni sui Executoriali Robore

Joannes Grabia Burgrabius Plocen. mpp

Kl. 80

Actum in Bonis Tupadlo Sorteq. G. Floriani Grabia hæreditt. in Summa

211

Officium praesens [illegible]
Oblationem S. Josephi Kostowski Traditionem
Infrascriptam in Bonis Infernus Nominatis offi
ciose et Infraspecificatis S. B. Plocen. expedit
ac manu ejus propria Subscriptam reproducens ad acti
cand. actiq. praesens Ingrossand. Suscepit in tenore
sequens (Inserat) Originale ejusdem Traditionis
Civica Acta relicta.

In Cro Plocen. F. 6ta post Dominicam
Rogationum proxima Anno Domini
1744to

Actus Sacrae Traditio Bono
rum Italici Senioris
in Persona Infraconnotae
Servien. 1744

Acta in Bonis Rupadas Sorteq S. Floriani Srabia haereditq in Summa

Actum in Bonis Warzynko Nium Stora sdq in Trno condescensionis Sabbato post Octavas Festi Ch̄mi Corporis Xsti Dni Coroxo ejusd Anno Millesimo Septingentesimo Quadragesimo Quarto.

Coram Nobo. Jacobo Rzicki Burgrabio Castrens Ploc. in presentia Nlis Dni Condi Joannis Kozikowski Parochi Curati Solesine tum RR.dis Nlis Felicianj Zawski Matthie et Simonis Labunow ac aliorum Nlium ad actum hoc congregatorum nec non Nlis Dni Andrej Honesti Pregowj Sobiechi de Bronowo actu et Curati ejusd Actum acclamantis. Qui quid S. Vo. Ploc. in fundamento Decreti a stirpe Sigo de actu ejus Prā Secundā ante Fm S. Margarethe V. et Mrtis proxe in Anno 1742tio. inter Nlis. Paulum Wilewski Victricem et Mariannam Zaguinowska Matrem primi ob S. Rochi Biallyszewska Progenitam Virginem Secundi Voti Juniorem Conjugem tum Ejusdem Biallyszewska Progenitam Virginem innupt. ob S. Rochi Biallyszewski in primo Voto procreatam Filiam Actoream et Nlem Joannem Leszczynski et Zophiam Rzicka primi ob Progenitam Michaelem Biallyszewski Secundi adhuc vota juniorem Conjugem, tum Michaelem Rzicki ab Catharinam Biallyszewska ita Conjuges citatos pte altera Latō. Quo mediante Vo. Condescensio officij Sui Burgrabialis pro solutione Summe Trecentorum Symphonū Solonj scripti manuali de Data in Warzynko 22da Mensis Junij in Anno 1725to p ob Progen. Joannem Biallyszewski ob S. Rochi Biallyszewska Fratrē suo Germano. Actori Vero Marito sat Parente modernō Actū contractū injuncti ex qua tamen Summa Orginali Presentis Processus Medietas ejusd Summe Nempe 150 Symphonū provisis ab eadē vero Progen. Thoma Biallyszewski modernō Vero Progen. Leszczynska priorem Maritum modernis Actis provenjens attestantibus Decretis tam p judicium Castrense quam officia Burgrabialia Condescensoria prolatis in ante ad judicatū aut effectū solutionis Summe memoratē ex divisione cōtis proportionali Summe ejus correspondens. Captato tempore pro die hodierna assignato est. Jn Veritate itaq prelegerti Decreti citatus Dnus Burgrabia Castrens ex requisitione Partis cujus interest ad Bona cujuscunq Rei contenta ob Progen. Joannis Biallyszewski haereditē condescendit videlicet condescendit ad pacē securitatē subica, vace prius cassatā Nlis pro clamata Castrensi. ulteriusq ad sui Comparitionem predictē Partis acclamare injunxit. Quo in termino Partibus. et quid Actor Nlis Paulus Wilewski et Marianna de Zaguinowska Conjugus Duo et Progen. Coa Biallyszewska Virginis innupte ejusdem Conjugis Duo et Progen. Coa Biallyszewska Virginis innupte ob. Actis Nlis Michaele Rzicki et Catharina Biallyszewska Conjugibus Actoreis Joanne Leszczynski et Zophia Rzicka ita Conjugibus Actis Nlis Burgrabiali comparens et cum juris controversia Causas Condivexit Partium utriusq Dnm Burgrabiale coram se inducit. Exauditis Litis quib Pars Actrix principaliter ageus. Causam pro solutione Summe trecentorū Symphonū de actis Censa. prosequitur ac cōtionem Summe totalis cuprae exaratē à citatis extorquere Nlis Conte ob Progen. Joannis Biallyszewski sterilitē de hac lide delapsi. Patrui eorund Nlis pretendit. Causam ex agitionem judiciali Partium utriusq tam Pars Judicans Illustris Dnus Dnus Nlis Joannes Rzikowski Parochus Curatus Solesinensis personaliter.

Pars Actorea quàm Citati moderni Sorte od Insp. Joannis Białłyszewski
Hereditè obhaesuè decepi utuntur. et pro eiusdi Sortis omne
insistunt. Jam autem modum exolvendi Superscripti Citti.
ptâ Summâ Centum Tymphone. pro Insp. Marianna Laguniorka
Ultimi Nuptâ. Nis Pauli Wiśniewski. Matre et Tra Białłyszewski
Virginè Innupta Successrice od S. Rochi. Białłyszewski. in pri
vato procreati Filii Attributus. reservatis. Per Centum Ty
phone quisq; ex persona Sui. efficienter in unam Summam
centor Tymphone aqualiter Articulo eandem cum Citti. Concl
ullum habere Inequeunt, imò Sortem proportionati. Sup
Sepè dicti. Correspondens judicialiter offerunt, et in Scri
ta. Partes utriq; eandem Sortem exdicii di affectant. Prodi
offm Burgrabiale. pensato Decreto Condescensoriali & Judicium
stem Rogi Satis ad exdivisionem Sortis od S. Joannis Białłyszewski
hereditè ducta ppter ne Summa Trecentor Tymphone
Contulit. Quâ revisâ totali Sorte una cum Nobg Paulo Wiśniew
re et Michaele Leśicki Citto Liquid ex tribus Capitibus. od Insp.
Joannis, Rochi, et Thomæ. Białłyszewskich Fratrum inter se Sem
norum, in Campo hyemali Sulci Trecentorum Nonaginta Quat
p Stadium Unum, in Vernali Campo. Sulci Quingentor Viginti
Octo itidè p Stadium Unum. cum agris in Bonis Grothowo. Citti
merando. in Campo autem Majoreo Sulci Trecentor Quin
ginta quatuor. Similiter p Stadium quo supra tantum modo Sem
niuntur. Ex quo Circa Insp. Burgrabio Castri Nocz ex Salis cus
exaratis Scilicet Sorte od Insp. Białłyszewski Hereditè de
huic de cpi hereditis Insp. Marianna Laguniorka primio od Ins
Rochi Białłyszewski Secundo adgens Voti Nis Pauli Wiśniewski
sorti Fratri ac Successrici od S. Rochi Białłyszewski Filio
qui in hyemali Sexaginta Sulcos, in Vernali verò Sulcos Ce
ginta, in Majoreo Campis Quingenginta Quatuor. Singu
lex Sulci desiderant ex alio Vernali Sex Sulcos ad Diffor
Compensando Stadio Uno tendentibus. Una cum Area p
te od S. Joannis Białłyszewski Scriptum in Summa Trec
et Tymphone Solon. Citto ac eandem Actis aqualiter cum Pa
nempè p Centum Tymphone. concernente regulando ab
inseminationibus utriq; exdivisit, ac Acta in præfato Sub
Voce Suprascripti Nis adstante introduxit. Decreti Cui Pa

Fol. 90

Actum in Beris Tupadły, Sorteg S. Floriani Grabia hæredit. in Summa

grabialis Vigore. Insuper restantes Libros ex Sorte od Insp. Bia-
łozewskii in Bonis Warynko et Grothowo hærent ad partem actoris
et Libros pertinent Offm Burgrabiale ejusq Sententiat. Quo
spectat Jurisdictionem Illustris Adm Rdi Joannis Kozidowski Parochi
Curati Solecinens cum Testamento od Rndi Joannis Białyszewski
ad sortem ejus Concurrentis et per Mgn Paulum Wilczewski judicia-
liter repositi. Inhærendo Testamento od S. Joannis Białyszewski
Sterilitèr et sine luce decisi: ac manu ejus propriâ subscripto in An-
no Domini 1727mo super Summas binas primam Ducentorum
Tymphorum pro Organis vulgo Polsztew: Ecclesiæ Solecinens alte-
ram Centum Tymphorum Polonic. pro Organario ejusd Ecclesiæ
Solecinens. seu Litanijs Uno mense Sabbatho per eund Organa-
rium cantatis per od Rndum Joannem Białyszewski ultra
applicat. Dnis Offm Burgrabiale Quatenus Rndus Mat-
thias de Laguny primi od S. Rochi Białyszewski Secundo
Loco Dnis Pauli Wilczewski Consors Mater, et Eva Bia-
łyszewska Virgo Immo ad primum Loco præcepti Filia, tum
Catharina Białyszewska Dnis Michaelis Jesicki, atq Sophia
de Jesickie primi od Rndi Thomæ Białyszewski ab Eodem
priori Marito. Dna Reformatoria et Adpitalitialis Secundi
ad Reus Voti N. Joannis Leszczyński Consortes. Emundan
do Sortem ejusd od S. Białyszewski Summas Suprascriptas
et quid Ducentorum Tymphorum Polon. Illi adm Rndo Judicen
ti Acti pro Organis applicati etiam ad manus eum Statio
nem. Jam Verò Centum Tymphorum Organario seu Litanijs ad men
tem Testatoris od S. Joannis Białyszewski seu potius
Provisionem ab eadem veniens junctim omnes, prædicto Or-
ganario disponit, aut Summam prætactam in alio
Bona Mobilia et libera, si volunt potiri ead Sorte, locent
Coram officio Castrens Płocz in et pro Fra Etiã in Cra-
stino Festi S. Bartholomæi Apli in Anno Ventura
abq omnibus Juris Diffugijs et Protellationib Cessantes
realiter enumerent id Sub Pœna Bonis qua Inter
et Trng publicand in Casu Contraventionis in ibid Lis-
ca Masnen Publicand Lecta per eos. Actos. Sen
Testium MM. Polon Parti et offo Burgrabiali. Coll

Im Ix

dem, Parti circa Solutionem Summae Superius expressae, officio vero Burgrabiali injnstanti. Solvendae.

Jacobus Kosicki Burgrabius Castrensis Plocensis mppria

Officium praesens Castrensis Capitulo Plocensi ad Oblationem Illustris Ad-dum Rndi Joannis Kocikowskij Praepositi Golesinensis Decretum Condescensionis in Fundo Bonorum Wazynko NN. Skory inter Ac-tes inferius ~~Nat~~ Nominatae Officiose per S. Bl. Plocensem prolatae ac manu ejus propria Subscriptae reproducentis ad acticanam Ac-tam Praesens Ingrossanum Suscepit in Tenore Sequenti / Inserat. / Or-ginale vero Ejusdem Decreti Circa Acta Relictae.

F. Tertia In Crastino Festi S. Bartholomaei Apli Anno Domini 1744.

Decretum condescen-sionis inter NN: Wile-wskie et alios. ac Le-szczyńskie Conjuges in Bonis Wazynko NN: Skory prolatum 1744 Ao

Fol: 50

Actum in Boris Supadły Sołtysi S: Floriani Grabia hereditt. in Summa Gnoi Mathej Druchowski. Citi jure Victi. in ead Haerent Feria Quarta post Festum Exaltationis Sctae Crucis: praxa Ao Dni 1744.

214

Coram Gnoso. Jacobo Jezicki P.C. Loci in Presentia Nunc Nicolaj Chlinski Michaelis Korzybski nec non Aliis Ani Gnatis Procidi Blasej Jendrzejczak de villa Kitaki authi et Jurati ad Actum pro acclamand. deputati. Qui quidq. S: Burgrabij Castrens Loci insistendo legibus Ani de agend. Executionibus eo mre Lancitt. Satisfatiendo quoq. additum ab Illustri Dno Thoma Gregorio à Dbowa Gora Dębowski Loci Plonsc. etu Capnejz ad infradictam pagend. habitâ Vigore muneris officij sui ad Bona Cisprascripta Seu Summam ibid. haerent. cum Cisprascripta villa Mlig condescendit Jurisdictionem Suã offa. p. Cisprascriptum Ildem fundavit, Jacem & Securitatem publicã circa ejusmodi Actus offend. de lege Servand. precustodivit, Nec non tam Actj jure vincend. quam Actj jure Victor. ad sui Comparitionem predicto Nili acclamare injunxit, ad cujus Nris acclamationem pro Comparens Gnosus Matheus Bielinski. Cao et Dnjel Zophia Sokolnicka Consortis Sue mre. Actj jure vincend. reproduxit. Dum Seu potius Panam Badonis. Ad ejus publicationem de Actu ejus. Petricovid. in Judicijs Ordinarijs Grabig Tribunalis Ani, Sabbatho post Dnicam Lętare Eiadem. proxo Ao Dni 1744to. et huc in Causa ratione Sepionis Burnicz per Quatuor Septimanas citato Jure victi. assignatã nonadimpletionis, rei Pane Quadruplicis 14. mmi Polon. Dto Castrens Plocens. Circa egrepsum de Turni Acte adjudicatã executionis. premissa Causa de his latiori in se fusius obloqueate Sup. Dno Matheo Patrno et Fedoro Filiastro Druchowskie ac Nili Michaele Krajewski Famulo Citi Jure victis. obtenz et publicatã Vigore cujus condemnationis et ejus Publicationis petijt Executionem fieri et pagi, ac ad conscriptionem Inventarij Concedendi effectavit. Verum quoniam exadverso pro Comparens Laboriosa Grabia Laboriosi Matthiae Dudziak Corpus de Bonis Supadły Litibita pendentia Cisprascripti Patrui. Subjecta Eand. executionem mre Gnosi Mathej Druchowski Citi jure Victi. Relatione ad capsand. Condemnationi Tribunalitia de Actu ejus in Radicz in Finis Communibus Servitij Feria Quarta post Festa Solennia Sancti Pentecosten. prxa in Ao Dni 1744to. et pte Gnosi Mathej Druchowski cum Gnosis Mathęum Bielinski et Zophia Sokolnicka Juicem Conjuges, prout in se fusius obloquit. Inscripta impugnavit et fieri non permisit. Qua attenta Impugnatione. Dnus P.C. Loci eand. recipiam Partium prejudicium aliquod inferre videat. ad eand. executionem supersedit, Causamq. pe cum toto ejus effectu ac Partibus Ipsis ultro unacum Impugnatrice pro ulteriori dejudicatione Portionis mandand. executione rursus ad Judicia Tribunalitia Ani Petricovie

[illegible] emerit causa[illegible] remisit remittitq; Opem Conservandæ Trium: Partium memoratæ utriq; in præallegatis Judicijs Tribunalitijs prius et plenius abinde Decreto celebrandæ hinc quavis dilatione Comparendi Remissorium. Jacobus Kéléchi Burgrabius Castri Sloce. mpp

Actus peracti Executionis in Bonis Tupadly exate 99. Bielinskich Conjugum expedit Ao Dño 1744

In Dom Sabbathi ante Festum S. Henrici Electa est Dies Annua Anno 1744to.

Actum in Funda Bonor Bytkowo Rochm per Decretum Tribunalis assignati Feria Secunda Intra octavas Festi Sacrati Sami Corporis Domini Nostri Jesu Christi prosta anno Domini Millesimo Septingentesimo Quadragesimo quarto sub Praesentia Magcorum Ignatorum ac Nobilium Felicis Radwanski Vexillife ri Terrae Wyszogrodien Laurentij Starowpinoski Notarij Terrestris Terrae Dobrinien Ludovici Machlinski Procuratoris Dobrinien Andreae Salomski Jacobi de eod. Francisci Julianowski Valentini Putkowski Burgrabiorum castrorum Plocen Mathej Borzechowski Stanislai Slobuszewski Josephi Sacinski de eadem Krzywkowski Ignatij Drabski et aliorum plurimorum Dnorum ac Nobilium ad actum praesentem congregatorum vicem gerentium Nobilium Regni Inclyti Ducatus Masovien Joannis Lucas de Mantowo authentici et sigillati actus Dny Adstans et acclamans.

Officium Commissoriale Plocense castrense et Officium Castrense Wyszogrodense in virtute Decreti Tribunalis Inter Partes Intramontanas Reticensis Feria Secunda proxime Festi Sanctae Hedvigis Viduae Electae Dni anno Domini elapso 1743 Judicijs Tribunalitijs prolato Quo mediante Decreto pro cognoscenda Desolatione vel reparatione Bonor Bytkowo Rochmy Inquisitionalibus expediendis Juramentis et ejus fuerit exhibendis tum quoad pro comportatione Contractuum Obligatorij Commissij et Singulis Testium materialibus Investigandis et videndis Commissio officior et quia pro Parte Illustrium Actor Szembekow Capitaneorum Boroneccy et Nieczyscicich: Lanicien vel Bobrownicen Rive Plocen vel Sochan aut Wyszogrod Seu Judicij Terrestris Lowicien vel Dobrinien Pro Parte vero Reor Bromirscich Judicior Terrae Sochacen Illustrium Dobrinien vel Plocen aut Lowicien Seu officij Wyszogrodien injuncta est || secundum Bonor Bytkowo Rochmy et assignata Commissionalis videnda fundata pace et Securitate publica per Ministerialem in acta Superiora expressum Judicij pro Commissionali apparitoria promulgata Partes ad sui Praesentiam accedandas injunxit. Quibus et quia actorea Illustrium Szembeck Capitanei Boroneccy Conjugibus et Magcis Nieczyscicich Castellani Raciazneck per Dnosum Casimirum Romanowski Procuratorem Plenipotentem Patris Primum et actorea Illi Ildo Ludovico Praepolito Radzidowien et Dnis Joanne et Casimiro Natalibus Inter se germanis Bromirscich et Patruis personalitet Dnosa Boguniła de Nieczyscicich primi dicti Dnosi Antonij Bromirscij Vice Notarij castri Bobrowniczy ac maxime Secundi Voti Dnosi Pauli Sadkowski Canonici Matore per eum Dnosum Paulum Sadkowski Maritum Consortis

Minorennis Ignoti antonij Bramerich nomine personaliter. Ignoti
Bonifacii Mierzynski ratati personaliter. Officio Castrensi Belovar
ensi per eum Ignotum Mierzynski. Comparentibus et Judi
aliter Secum Controvertentibus quarum Controversiarum Judicia
Candepsferiale Claudit: Quoniam compassus ab Illustribus Mi
Szembek et Nizyczkie Manifestationem coram actis Castren
Loco Feria Quinta post Dnicam Jubilate anno pstro 174
per Illum Meum Martianum de Juanskie primum Noti
Illustris Mii Stanislai Nizyczki Castellani Rauiznen ad pre
Scandi Nostris Illst Mii Michaelis Szembek Capnj Boroneen
Consortem Suu et Liberorum Suor ex olim Illustri Mego Nizy
czki Castro Rauiznen progenitos Nomine Ju assistentia Stati Illu
Mego Szembek Martini Sui contra Decretum Tribunalitium
Cui prens Jnnititur sone exensio de Dom Legis Sapientia factum
tum et Ratione in condicto cum Ignoto Bramerskie Bonor Prator Ne
obligati Lasoribus adempti per Ignotum Mierzynski Fundi a Bon
Balthasaro Rachmy ad Bona Mininica Fundi Jn Possonen Pl Bro
Stiona obligatoriam per Haredem olim Illum Mum Nizyczki Ca
stren Rauiznen dimissi Tum quoq Mii Relationem edite citationis
lem Manifestationem prosequibilem coram actis Terrestr
Loco in Terris communibus Terrulis in Scripto protune ed
ti Feria Tertia post Dnicam Exaudi proxa anno pstro re
gnitam produxit et Remissionem totius Negotij ad Judicia Tri
nalitia Rni Petricovien exposcit Quare attentis premiss
tam Manifestatione de Dom Legis Sapientia et Maxime
ratione deuolti Fundi facta. Quam Relatione edite Ex nomi
ad Judicia Tribunalitia Rni Petricovien Citationis Executorial
Causam Jn Tertiam Tam cum Ignoto Mierzynski ratione ac
condicte adempti Fundi Quam cum Illo Bramerskie
ad Judicia Tribunalitia Rni Petricovien cum toto Gio exactu
Partibus Jpsis remittit Conservando Eisdem Partibus Ter
minum Jn Abidem peremptorium. ## Ratione Fundi Pleno
Albertus Zetrouski Judex Assess Nocens
Franciscus Josephus in Nakwasino Nakwaski Notarius Terrestris et Castr Lyppen

Officium Terrae Castrensis ~~Plocensis~~ Capitis Plocensis ad obtentionem Illustris admodum Rendi Ludovici Bromierski Praesenti Radzikoviensis Decretum, ex Termino Condescensionis Remissionis ~~condescensionale~~ in fundo Bonor. Rachny Bitkow Officiose Per MM Judicem Castrensem Plocensem et Notarium Terrestrem et Castrensem Vyszogrodiensem ~~off~~ inter partes infra contentas expeditis manibusque eorundem MM Judicum propriis Subscriptum reproducere ad aceticandum Actisque Poenae ingrossandum. Suscepit in tenore sequenti inserat ~~post eum~~ originale ejusdem Decreti circa Acta relictum

In Crastino Plocensi F. S. in Crastino Festi Nativitatis S. Joannis Baptistae anno Domini 1744.

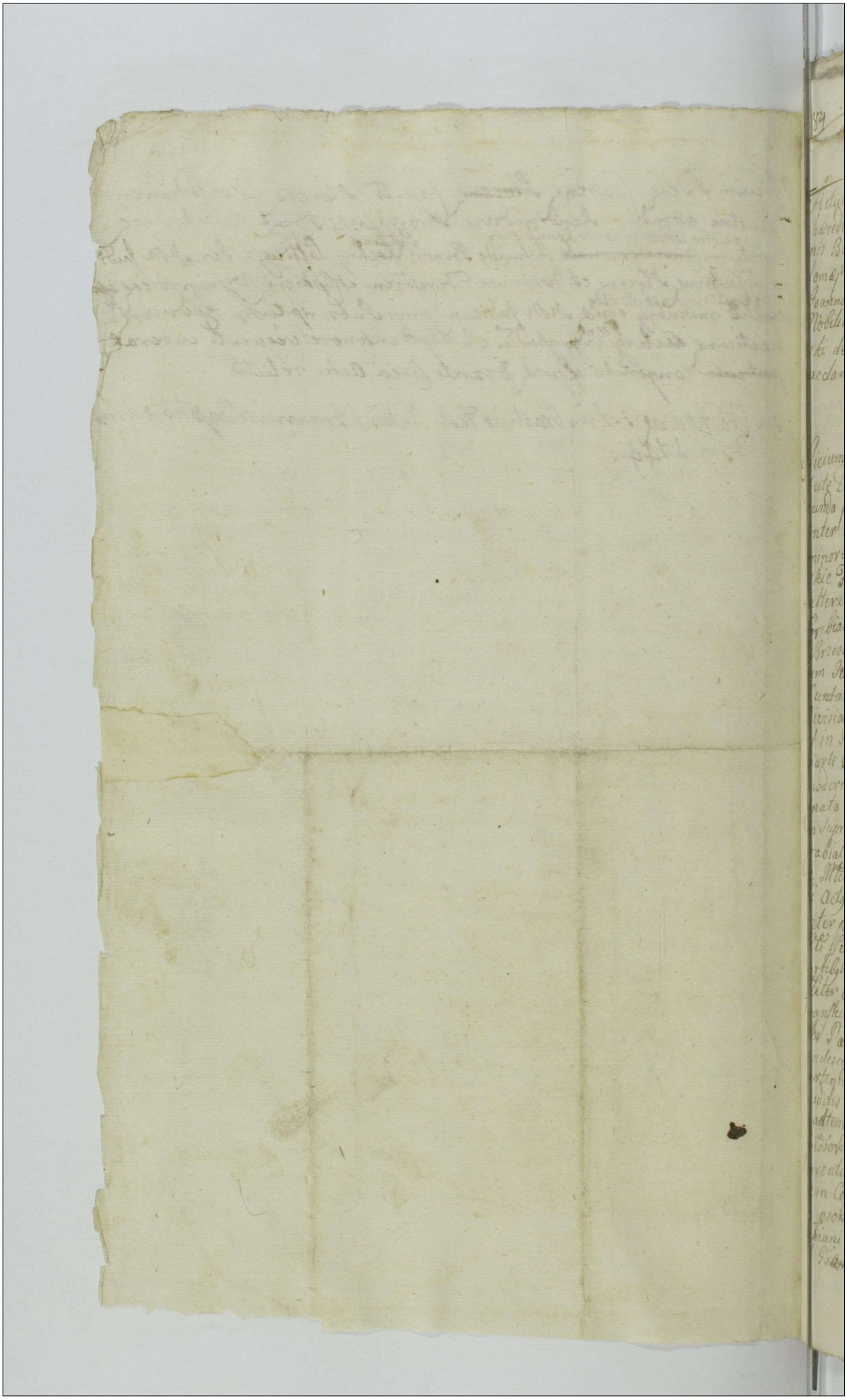

82

Actum in Trendo Bonor Skowale sorteq Gnosor Radwanskich
heredit Feria secunda ante Festum Nativitatis Sancte Joan-
nis Baptiste pxâ Anno Dñi 1744 in presentia GG ac MR Bartho-
lomæi Rzecki Regrabij Castrensis Plocens Casimiri Sicorski,
Joannis Dobrzki, Casimiri Kowalski, Adami Kossakowski alior
Nobilium nec non Mltis Ens Gis Providi Raphaelis Lydzinia-
ski de Villa Brzescie Authentici et Juncti ad Actum pscor
acclamanl assumpti et eundl acclamantis.

Officium Burgrabiale Castrensl Plocensl infrascriptum in Vr
tute Decreti Castrensl Plocensis in Terminis Quadrales Feria Se
cunda post Dominicam Letare Quadragesimalem Anno Presenti
inter Gnosor Felicianum et Casimirū Radwanskie Fratres natu
minores Actores ab una et Valerianum et Antonium itidl Radwa-
skie Fratres natu Majores cit et Indicentes Actores parte ab
altera lati Quomediante Decreto Condescensio Officij sui Bur
grabialis ad Bona Suprascripta in Actu Contenta Skowale ac
Brzescie seu potiq Sortes Actor et Cit heredit q earund sorti-
um Inventarior omnium rer mobilium tuta et Summar ac
Cuntar inter partes emersar pretensionum justa et Debita
Divisione Consideratione, cognitione, tum in quibusvis Objectionib
et in Juris Inquisitione Commissor sub plena Banitionis super
parte Contravenientis in Terminis Condescensionis ut pote
moderne publicanda decisione et finali disiudicatione assi-
gnata et injuncta est itaq die hodierna in Actu Contenta de Bo
na Suprascripta seu Sortes Actor et Citar heredit Officium Bur
grabiale Condescendendo connotato sufficienti Actu prisaq de
ce Mltis Suprascripti pace et securitate publica circa ejsmo
di Actq observari solita in Satisfactionem Decreto memorato
inter partes Superiq expressar Subsecuto eas parte citata
Mltis Suprad dicto Comparentl acclamare injunctis Jus in Pro
Partibq et quidl Actorea GG Feliciano et Casimiro Radwanskie
pliter citato simul et Actorea GG Valeriano et Antonio Rad
wanskie itidl pliter Perillustri Admodū Rendo Joanne Krajew
skio Parocho Babozrzien pro indicenti pliter Coram Officio suo
Condescensoriali Comparentibq et idem Judicialiter Contro
vertentibq quar Controversiar Officium coram se inductis ex
audiis dedidendo partium rationes Pretensiones et actorata eo
q attento et Considerato quoniam Sortes in Bonis Kowalesci
Gnosor Radwanskich hereditarie ex vi bini Connubij
Parentis ipsor olim Gnosi Adami Radwanski binarq ejus
rem Consortum ejsdem aqualium inscriptionem scilicet
in psonam olim Gnosæ Barbarę de Makowskie GGbus
lesiani Antonij et Feliciani Radwanskich Matris tum
et Gnam Heredis de Grabskie primibroti ejsdem olim Gi

Adami Radwanski secundi nupt[æ] ad p[rese]ns N Casimiri S
ski q[uon]d[am] Casimiri Radwanske Matris Authentice Subsc
rum in areis, edificijs, agris, pratis, Subditis p anteac
Judicium Condescensoriale sunt exclusa et idem Gnosis R
wanskie Fratribus natu Majoribus quam p[rese]ns adp[rese]ns Sikors
ejusd[em] q[uon]d[am] Casimiri Radwanski matris æqualiter app
ta inde officium ipsum Condescensoriale non nisi ad
tionem Medietatis petita sortis supra electos Gnosis
Radwanskie tres Fratres natu majores in primo Connubij
to peractos respicientis et ipsis cessa faciendam con
rendit et quidem primo gradu spectat Labditos in h
medietate sortis existentes p Capite Gnosi Valeriani H
mum Laboriosos Hieronimum, Thomam, aggrestes tum et rel
olim Laborioso Mathiæ Sutoris relictam Consortem ejus
Thomæ matrem p Capite q[uon]d[am] Antonij Laboriosos Jacobum
Stephanum qui ab eo profugus nec dum accretos aggrestes
Margaretam Ancillam Rosaliam minorennem p Capite
Gnosi Feliciani Adamum Aggrestem Joannem minor
et Rosaliam minorennes Laboriosi Pauli filios et P
am tum agnetem Ancillam in Bonis feudalibus natam educ
tam ac sport profugam cedendos arbitrat iam vero p edic
Laboriosum Paulum Kalata dictum cum ejus uxore liber
tos in secunda Septimana ejusdem omnibus tribus Fratrib
exercendos et pstandos declarat in Campis autem pra
et Sylvis cuiq[ue] eor[um] parem portionem et adequatam iux
morem et praxim usitatam assignat, ijsdem autem
faciendæ in edificijs exclusionis supra specificati q[uon]d[am] Va
nario et Antonio Radwanscy ex tertia parte edificiorum
mnium Curialium Gnosi Feliciani Radwanskie Fratrum
surum exoluturos et p area in qua eadem edificia ex
Areas suas in Bonis Brescie Consistentes et ipsis
p omnes æqualiter spectantes fiedendas esse volu
et se obtulerunt idem quibus Gnosi Feliciano in tali eor[um] dis
sitione pristit et desuper Contentat inde attenta hal
Judicialiter facta dispositione et Combinatione adjud
eadem omnia Curialia ac Aream in qua extant cum ho
adiacentibus Gnosi Valeriano et Antonio iam vero a
in Bonis Brescie in quibus nulla repenerunt edificia
militer cum hortis adiacentibus adjudicat nihil omis
decernit quatenus ijdem Gni Valeriano et Antonio
mam Centum Florenos Polonicalium p tertia parte
dificior[um] ignorator[um] Judicialiter Compositam ab Acto
senti in diab[us] sentimanis Coram officio Castren Sbo
sub rigore in præscripto Solvant et realiter ipsum
quo detinet Sortem in Bonis Brescie et Subditos ibi
morantes in Campis, pratis, Sylvis, omnibus quatuor Fra

aequaliter applicat ex areis verò trinas partes Gnoso Feliciano quartam partem Gso Casimiro Radwanskie assignat Dies vero p Laboriosos eloannem et Ioan Conjuges stari solitos Fratribs natu majoribs una septimana Fratribs natu minoribs secunda septimana exercendos injungit filios vero et filiam eor distinguendo p re Gri Valeriani Dorotheam minorennem p qb Gri Antonij Leonardum minorennem p re Beati Feliciani Rochum minorennem p re Gri Casimiri Paulum similiter minorennem disponit et applicat Quantum attinet Inventaria et res mobiles fatis memorati olim Gnosi Adami Radwanski Parentis ejsor derelicta et primo in Dispositione Gri Valeriani existentia ac postea Gso Antonio edivisa nihilnulla tum et p Fratres Natu Minores in parte participata Officium Condescensionale Considerationis Omnibs partium pretensionibs quo ad equos nil cuipiam eorum uni ab alio p tendere dentaxat ex pdcis verò Gnosis Valerianis Gnoso Feliciano Bovem unum Valoris quadraginta quing Tynfonis Juvencos unis Anni duas juvencam duos Annos unam Antonio autem Antonij eid G: Feliciano ex bove uno Tynfones Viginti quing ex vacca una Tynfones tredecem G Rusis Cabini vel Vaccas tres bovem unum, ex alterij bovis medietate Tynfones Viginti quing juvencas unis Anni tres Gri Valeriani Sues juvenes septem, anseres seniores duos sex gallinas quatuor et qdem hosce Inventarios et volatilia in Spatio unis Septimanæ in Presentia Mis et Mri extra dari Summas vbis Supra specificatas p Termino Supra scripto ab Actu presenti in dictis Septonariis Coram officio Castren Plocen cui quid a quo exprimum est Solvent et realiter endmerent factura pbitis partes sub pena Banitionis in primis et proximis Judicijs Castren Plocen in Casu alicujs Contrarientionis publicanda Porro quoscte dat Simonam Quingentos Viginti quing Tynfonum ele manibs G Joannis Grabski Subjudicis Vbogrodien p Gnum Valerianum Radwanski levatam Compbet idem G Valerian Radwanski quantum olim Mri Jeresk de Ruchlicza primi voti M Joannis Zochorski 2di voti olim M Stephani Bilenski Relicte Consorti Vidue p resignatione Sortium in Bonis Bruscie sibi in psonam ipsius et Fratrem ejus Germanos Coram Actis Castren Plocen sig Feria sexta post Festum SS Trium gum in Anno 1730 facta ex sumpta eadem levata exponis sig in Instanti et adit Mis ad Rothisan Jan sig Idem G Rusem unam, porcum unum, juniores Sues quing Anne Valeriani tres jenes tres juniores sex, gallinas quatuor ebs Supellectilibs Ferrijs Serrulam Feramentor ad Avatrum par unum novum, clerycum unum novum, G: verò Antonij ex Cacabo Gso Feliciano Radwanski imperialem unum et G Casimiro Radwanski G: Valeriani eliash unum imperialem debet solvere M Sred Curiali

Radwanski ex summa Superiq Specificata 525 Tynfonum non
nisi Summam 200 Tynf p eadem Donatione exposuisse firm
ter allegat GG quoq Antonius et Felicianus Radwanscy quos Su
ma psens respicit hancce Summam agnoscunt et Juramentum
hoc in puncto non urgent pinde Officium Condescensoriale hancce
Summam restantem videlicet 325 Tynf in tria Capita dic
dendo decernit Quatenus Supraposito G Valerianus Radwa
ski GG Antonio et Feliciano Radwanskiem Fratribus suis ex o
Gsa Barbara Makomaska pcreatis Summam 216 et sextone
duos in et p Feria 2da post Festum SS Trium Regum in
pxime imminenti ventura Coram Officio Castrens Plocens solvat e
realiter enumeret sub pena Banitionis in ibid circa
Manifestationem publicanda luita pena treu Marcar Polon
circa Solutionem Summae Officio suo Condescensoriali to
in Instanti Solvenda Quo vero Spectat Summam Octuag
ta Tynf p olim G Adamum Radwanski Parentem Ipsor in
gationem Certor Agror G Andreae Malawski adscriptum
tum manuale datam quoniam Officio suo Condescensoriali
Testamento ultimae voluntatis ejusq olim G Adami Radwa
ski Lucide patet in medietate Summae ejusdem a pfato Gso
lawski Bovem unum pcepisse et hancce Bovem in divisione
psens Inventarior intrasse in altera vero ejusq summae m
etate scilicet Quadraginta Tynf alterum Bovem G Antonium
Radwanski a pfato G Malawski accepisse Officium Condescens
ale adhaerendo Justitiae teneri eundem G Antonium Radwa
ski ad recompensationem ejusq Summae Fratribus suis adinve
endo decernit Quatenus id G Antonius Radwanski ex rati
bus Officium suum pmoventibus tantum modo GG Feliciano e
Casimiro Radwanskiem Fratribus suis natu minoribus ex ead
Summa Quadraginta Tynf Summam Viginti sex Tynf et
tenos duos in et p Feria 2da post Festum SS Trium Reg
in Anno pxime imminenti ventura ~~[illegible]~~ Coram Officio C
strens Plocens solvat et realiter enumeret sub ~~[illegible]~~
Rigore ibid apposito Quo ad Actoratum G Antonij Radwa
ski Gso Feliciano Radwanski intentatum sigq Officio su
Condescensoriali deducit eundem G Felicianum Radwans
a G Antonio Radwanski Fratre suo Summam centum Tynfo
i mutuo accepisse et in vim ejusdem Summae non nisi triginta ~~[illegible]~~ Tyn
ratatim exolvisse pinde Officium Condescensoriale decerni
Quatenus id G Felicianus Radwanski G Antonio Radwanski re
stantem Summam Septuaginta ~~[illegible]~~ Tynfonum p tempore
Sub rigore Suprascriptis luita p eundem G Felicianum pena
trium MM PP parti circa Solutionem Summae Officio suo
d instanti Solvenda solvat. Nihilominus quoniam Officio suo
descensoriali pbatum est haereditem Super Sortem Supra scr
ptam in Bonis Brzescie existentem p G Valerianum Radwa
ski p summa superiq expressa Ducentor Tynfonum ipsum et
tres ejus ex olim G de Makomaskie pcreatos in psonas Omnium
Fratrum quaesitam esse pinde adhaerendo Justitiae et eqtati Of
um Condescensoriale decernit Quatenus G Casimirus Radwa
ski

Quartam partem summæ ejusd. videlicet summam Quinqua-
ginta Tynphon. Fratribus suis Omnibus p. hæreditate insequa-
sita recompensando et refundendo p. Termino Suprascri-
pto et Sub rigore ibid. expresso Solvat et realiter enumerata
luita pœna trium MM. PP. Parti circa Solutionem Sum-
mæ Officio suo totid. in Instanti reliquas vero partium
pretensiones pretensionibus uti inter Fratres Germanos Com-
pensandas Officium Condescensoriale declarat. Decreti
pdem Vigore

Thomas Jarosz Bedski Burgrabius Castrensis M. T. Plocensis

[illegible]

83 Actum in Bonis Peplowko sdq in Termino Condescen-
sionis determinatae Feria Secunda Ipso Die Festi San-
ctorum Vitti et Modesti Martyrum Anno Domini
millesimo Septingentesimo Quadragesimo Quarto
Coram Mo Jacobo Josepho in Matachowo Sokolnicki
Notario Castrensi Plocensi Praesentibus Ignosis ac Nobi-
libus Antonio Chmielewski Laurentio Wiecinski ~~Mat-~~
~~thia~~ Petro Miecznikowski Burgrabijs Castrensibus Plocensibus
Matthia Wiecinski Thoma Sokolnicki Stanislao Pry-
celewicz ac alijs ad Actum praesentem Congregatis nec
non Procido Matthia Urbanczyk de eisdem Bonis
Peplowko Ministeriali Regni Gnati Jurato Actum Praes-
acclamante.

Judicium Officij Castrensis Plocensis Condescensoriale
nempe Suprascriptus Mcus Notarius Castrensis Plocensis
in virtute Decreti Judicij Officij Sui Castrensis Plocensis
Inter Ignosum Ludovicum Kotakowski Originaliter Acto-
rem ac alios ab Una et Perillustrem Reverendum
Adalbertum Miecznikowski Canonicum Lateranensem Con-
ventus Corvenensis Patronum ac Successores Omni Ignosi
Matthiae Miecznikowski Illustris parte et altera Cultos
et Actores de Actu eiusdem Decreti in Castro Plocensi in
Judicijs Castrensibus Capitaneatibus Plocensibus Simulque Termi-
nis Causarum et Querellarum Feria Secunda in Crasti-
no Festi Immaculatae Conceptionis Gloriosissimae Virginis
Mariae in Anno proxime Elapso 1743 protati mediante
quo Solutio Summae in Vim Exemptionis Bonorum eorum
Peplowka provenientis Ignoso Kotakowski Actori est adjudicata
nec non Condescensio Respectu Protensionum mutua-
rum et Possessione obligatoria eorumdem Bonorum pulsa-
tantium et inter Partes emanantium pro Finali Deci-
sione praecedendo Vigiliam Festi Nativitatis S. Joannis
Baptistae proxime Imminenti Judicij Officij Sui unius
absentia non obstante. Captato Tempore est ad Bo-
na hiecce ~~[illegible]~~ assignatum Ipsoque ad Per-
sonalem Requisitionem Superius Specificatae Ignosi Lu-

223

...
...
...

223

Actum in Fundo Borowrum Kwaśieborskie Tercia secunda post Festum Sanctyssimæ Trinitatis proxima Anno Domini 1744to

Coram Egrio Francisco Joanne Lipiński Succamo Terr. Plocz. Jnpresentia Parrorum Actr. Alberti Lutomirski Martini et Sebastiani Kwaśieborskich Michaelis Chyrzewski Stanislai Borowiecki Stanislai Niewiadowski Stanislai Lutomerski Augustini Olszewski ac aliorum Actum ad actum Tercie Congressationum Mris Prælis Honestis Antonij Mark de Lenpno auditoris et Jnstantis ad actum presentem specialiter expedend' audiendum et Officium Judicis Cameralis Terrestris Plocz. ad requisitionem partium Jnstantium Decreto Judicij Terr. Plocz. in Vaigge in Terminis Communibus Terrestribus Tercia quarta post Festa Solennia Sancti Pentecostes proxima in anno presenti inter Mris Franciscum Kwaśieborski olim Mris Adami Stanczewski Felicitam Consortem Quondam Mris Thomæ Patrum et Laurentium olim Leonardi filiumq; hostium Kwaśieborskie alt' Augustinum Olszewski parte ab altera Citatos prolatt' mediante quo condescensio Officij Judicis Cameralis de Lotte et Mris Luca Kwaśieborski in Bonis Kwaśieborskie Lotte consistent indagatio importatæ dotis in eadem Lotte descendentis consortes ejusd' Mris Luca Kwaśieborski aviam vero actricis ex documentis ab utraq; parte exhibitis reposit' cognito et Lo luto seu ordinario proportionab' insurgend de huiusmodi dote olim Mris Thomæ et Agnetæ Kwaśieborskie Patrum actricis ex capite et Mris Mathiæ procedend inquisitio utrum in caput ejusd actricis devolut ejusd' ad actricem regulate partium' finaliter in omnibus Examinabitur maturo consilio et decisio in causa Officij possessorii finiend' Lotte in eoq Decreto apposito Decreto necessariis ac quietatio subsequente impunctaet assignatis eadem die post meridiem in Relatori obloquente impunctaet assignatis eadem die post meridiem in Relatori obloquente impunctaet assignatis eadem die post meridiem in Relatori obloqu

Lieborska Consortibus Lubscendi et "ad se extendentium ad ea
visionem eorum Honorum Officium Item Cameraria Regia
thulit tali modo inter partes, Nobilem Franciscum de Kwasieborskie
Madhai filium et vō Nobilem Adami Staszewski relictae Consortis Eius
iam autem Nobilis Kwasieborski nepotem ex sorore et Nobilem
die vō Martino Kwasieborski olim Ejusq Nobilis Stanislai Kwasie
Lski filio ejusq Nobilis Staszewska Patruo germano ab una
et equestris iam autem Nobilem Nicolao Kwasieborski olim
nardi filio Ipsius Nobilis Staszewska fratris et Martini Kwa
borski filiastro in medio in sanguis fratio et vulneris
gualibet effusa agnisq' transversalibus ac nonnullis lovi
Literis pari et equali planie positis designatum tum quoq' in ar
Nobilem Franciscum de Kwasieborskie Staszewska arean ejus hor
bitorum septendecem, pro extruendis edificijs ac horto duode
et quinque pro viginaipiendo a sua Wegielnica nom
ta et ad viam publicam protendens inter metas Nobilis
nislai Lujka Kwasieborski; ex una et Stanislai Nobil
Lieborskii ex altera parte, Nobilis vō Martino Patruo et
colos filiastro Kwasieborskim in area ubi edificia extant
Meridie Nobilem Nicolao filiastro et ab equinoctio Nobilem Martino P
truo Kwasieborskim, p duodecim cubitos cum via cubi
um quinque ex horto Nobilis protendens prolutusq' Pat
et filiastro pro libero exitu et aditu in edificijs quoq; hyp
Item antiquum desertum p vō Nobilem Agnetem de Kwasieborsk
Kwasieborska extructum Nobilem Martino Kwasieborski cam
vero area quam hypocaustum p Nobilem Augustanum olim
Vietnum Nobilis Nicolai Kwasieborski extructum eisq Nobilis
Lieborskii holodium p medium a Meridie filiastro ab equin
Patruo Kwasieborskim exdividit et in pretium possessionem p
missa tradidit et dimisit quoniam vō in area Nobilis Francisci de
Kwasieborskie Staszewska nulla edificia respicunt
inde officium prosens Cameralie stabilem pro eorundem in a
Nobilem Nicolao Kwasieborski ejusq extinctum ex eadq area in unam ar
deportandi ejusdē arbitrator, p Nobilem Staszewska. Resolvendo itaq
pensionem antenatem officij, parte actorea Nobilis Franciscus de
Lieborskie Staszewska ad Mentem Inscriptionis in Causis
Judicijs ordinarijs gnabilem causarum Capturalium ac causa
Excarsthonum Palatinatus Rovien Lege publica Laudogi N
sien ordinatis Feria Tertia in Festo Sancte Grand
Dolene in anno 1675to p olim Nobilem Lucam Kwasieborski o
Lucie Szumanska Consorti Sue actricis vō Anne Lup
Centum quinquaginta Flor Polon ac quietationis de eq
na sub eod Actu et Citationis predicte Summa tum quo
parte citata Scilicet Nobilis Martino Patruo et Nicolao filio
Kwasie

Kwasiebarskie Vigore in Lustrationis in Haugsz in Termin[is]
Communibus Feriis Feria quarta p[ro] Festa Lokarnia Sancti Pen
tecosten proxima in anno 1684to Cura[m] p[ro] R. Lucam Kwa
siebarski Coll. Sacerd. et Canon. Posnan. Nobilem Kwasiebarski
Consortem suae Matrem et Amicae Coll. Lug. Lumanam Dicentem
Florey Polog. recognitt. Solutionem earund. Lumanarum
Sibi Mutuo et Abinuicem a se proveniend. petentibus Offi
cium itaq. presens Cameraiale attentis praemissis Prae
tionibus partes ut heredes suos Consorcs naturales restitu
dem p[ro] R. Lucam Kwasiebarski Compensatis reciprocis
pra de actu edarati presentibus Lumanis mutuo ipsis
ose provenien. Sanctam Trigintd Trium Florey Polog. et
grossos decem in Lertibus eorund. R. R. Martini Patrui et P
olaj Filiastri Kwasiebarskich extendere debere declarat
et Decernit quatenus ips. R. R. Kwasiebarscj Patruus
cum filiastro Lumenam Praetam Trigenta Trium Florey Polo
et grossos decem hinc et ab actu presenti in duodecim he
bdomadis Coram Officio Castrey Plocen. absq. omnibus dil
gys Juris eid. R. Francisco de Kwasiebarskie Skarkowski
para Sanitionis in primis et Officialis Judicys Feriis P
cen. in Haugsz celebrand. post Contraventionem in solu
exolutionis publicand. huius p[ro]ris Citatam para Trium
Marcam Polon. parti Sibi debitam Solutionem Lumenae hic agere
Supraexpto Officio Plocen. in instanti Solvenda Solvard. Cu
cumverent Indictiones vid. tam R. Augustini Offlewski Lum
nam Centum Zyrolino originali ac Alii Insuptione Feria
in Terminis non repositi in Corte olim R. Leonardi Kwasie
barski Usurpatt. quam alias Indictiones in Judicio Offic
Florey Plocen. verbis non dum decursis Officio Feriis ad Ju
dicand. non praedictis et ad Terminum Precis Minus
pertinentes remouet et liberang. Quam agendi ibi ubi
Jure verend. eis Judicy reservat. Decreti praesen
Vigore

Franciscus Joannes Lipinski Cameralius Feriis
Plocen.

Inter NN Starcze
wska Kwasiekar
skie in fundo Bo
norum Kwasiebo
rzyno ex divisio
nis ac solutionis

Decretum
N 744to

wsku Decretum in frasiriis Condescensionis in Bonis infer
nominatis officiose per frasseriis S. Camerarium Trem Rocen
ter partes nitro contentis ptis reponere ad atticam, atque ipsa
nigrosanae suscepit in tenore sequenti inserti originale
Decreti circa acta relitum.

In Cro Plocen. 4ta post F. Divae annae Genitricis G. V. Ma
ria anno Dni 1744to.

86

Imola

214

Lyc. A. 85

Imola

225

Actum in Rocca Rostkovo in Terminis condescendentes assignate Curie Curie in Castrino Dyst. Lancelotti et Pauli Apostolorum anno Domini millesimo quadringentesimo quadragesimo quarto Coram Egregio Jacobo de Zoccho de Rabatano Potestate Castri Rocce Petrus Andree Rocce presentibus Egregiis ac Nobilibus Nicolao de Castelli Ruggero Castellano Placidi Cum Paulo de Imolis Jacomino Ugolini Joanne Henrici et Luca Nicolai de Imolis ad alios ad actum congregatis pro non Bando Ordinatos Magistratus de Rocca Rostkovo Nomine Regis Jacobi Regis Jerusalem et Cypri actum per me Andream Andree.

Actorum Officium Dedi executalis venire Dominus Nicolaus Notarius Castri Placidi in Civitate Decreti Judicis dei Castellani Placidi pro Egregio Nobili Gregorio Nicolaci de Rostkovo et Egregio Alexandro Lancelotti Procuratorem Actoreum ab una et Egregio Nobili Antonio Alberthini et Adjutum Rodolfi Benedicti Dei Fortuni pro Bonis Rostkovo ac Nicolaci Castellani Placidi in Bonis Rostkovo Citatorio Possessis ac eius in Processu Specialiter Citatis Parte altera de Actu eisse in Castro Placidi in Terminis Dyselleanis Causa Petendi Officii Judicis ac Sequentium Ordinem Processus Lecunda ante Festum Sancte Margarite Virginis et Martyris in anno proxime elapso proxime decurrente. Quibus Citatis Dominus Nicolaus Officii Judicis Citatis Absentia non obstante pro Jurisdictione Curie Fortuni citati Egregio Nobili Antonio Alberthini Rostkovo Quadragesimum Symphonium per Partem Actoream Quadragesimum Symphonium per Partem Actoream spectabant suspendentis. Recedentibus per quem non est Partis et Equali modo Curie Rostkovo ac pro Alienatione Jurium ac Documentorum per Partem actoream producendorum recipiendo Sententie Diffinitive Expirius Expensis ac Mille Quingentis Solidis Denariis Causa Renati ac Placidi exclusione Fortuni Denariis Causa Renati ac Placidi Nicolai Dictum Cetera Contenta Fusius in Literis Obligatoriis ac Bona Dignata Rostkovo et Fortuni Pro Parte Tempore est Assignata Citata ad Respondendum per Dominum Curie Officium Rostkovo per Literas Citatorias Dei Fortuni per Literas Rationes determinata Quinta Die Junii est. Condescendit Officium Curie Rostkovo Jurisdictionem Citatis Officium Curie Rostkovo Jurisdictionem Citatis Officium Curie Rostkovo Jurisdictionem Citatis

86

219

226

Partium in omnibus tempore actionis Decernit. Quatenus tamen prefati Actor Albertus Zbonarus ac Adamus Karnowsky et Sophrona Laetum Restituere quam primum Notis Stupecky ac Sophronae praecipue Albertus Actor interrogandis Partium Causa pariendo in Actorum Processu veri nullique Lucri Restitutionem in Bonis Karnowo obtenti regredi in Lemonam Centum Typis Sub et effectum Totalem Lemonam Ducentorum Quadrogenta Typis etiam et processu moderatum punctum et indicium Primum Officii Partis Actoris Sancti Jo annis Baptistae in anno Retro nempe 1745to Voluntas Bonis Actoris prosecutionem Typhos etiam Debitis ex Lucrum Productionem Typhos etiam Debitis ex Lucrum Productionem Typhos etiam Debitis ex Bonis Actoris prosecutionem mediante citato in Personam Solventum per Actricem in assistentia mariti Actoris ~~Actoris~~ Tum de Rerum Levati quam primum essu Laborem. Citatione Lem Cessationis Partis Actoris Sancti Dejusij et Protestationibus Actoris Actor et assumerent Sub Poena Banniti mi Absilem in Causa Contraventionis Arca Manuscripta Partium Rubriand Lucro Actor. Poena Trium Actoris Partis et Judicio Actoris Partis Actoris Lucrum Actoris Lucrum sub regno Imperii appareto Judicio Actoris nisi quam Scriptum Legis Solvendo. Nihil omnino Judicium Generalitate. Citatione Partes Actoris Actor Karnowsky coram Lopsonem Actorum in Restitutionem quam Actoris Actoris in Karnowo obtenti Generalitate meo Liberum Vindictorem Lemonam Pretium. ubi Actoris cum quo de Jure Venerit Sub Reservat. Processum ver. et ptes. Partes Actoris in Bonis Actoris obtentis et Intervenientis Actoris Actoris Actoris

Officium praeses Castrensis Capitis Plocensis ad Oblationem N. Alexa
Janczewski Domini infrascripti in B. infantis nnatis Offic. p infrascripti
N. Notarium Castrensem inter partes introconsensu expedit ac ma
ejus propria subscriptione reproducens ac acta causae actisque ingrossan
suscepit in tenore sequentis in serenitate Originali vero ejusdem Decre
circa acta relicta

Sub Acta F. ejusdem intra Octavas Festi Sacratissimi Corporis
Dni scilicet in Vigilia F. Nativitatis S. Joannis Baptae ann
ejusdem 1745to

Decretum Expedit. Con
descensionis in Bonis
Rostkowo Jutr. Nlis Jaxczew
skie ac Kamoryskie
Anno 1744to

Actum in Bonis Mankowo idq in Termino Condescensionis inter Partes inferius expressas assignatae Feria Tertia in Crastino Festi Sanctorum Simonis et Judae Apostolorum Anno Domini millesimo Septingentesimo Quadragesimo Tertio. Coram Mco Jacobo Josepho in Malachowo Sokolnicki Notario Castrensi Plus Plocensis Praesentibus Gnosis ac Nobilibus Francisco Dębowski Burgrabio Castr. Plocensi Michaele Lypnienski Francisco Mankowski ac aliis nec non Provido Clemente dicto Ulicka de hisce Bonis Mankowo Ministeriali Regni Gnali actum Praesens acclamante.

Officium Praesens Castrense Plocense Condescensoriale nempe Suprascriptus Mius Notarius Castr. Plocensis insistendo Decreto Officij Castr. Plocensis Inter Gnosos Albertum Antonium et Casimirum Petryskowskie Fratres inter se Germanos Actores ab Una et Relictam ac Successores olim Gnosi Antonij Niedrowski Sortis in Bonis hisce Mankowo Litte Generosorum Petryskowskich actorum Haereditariae Possessores tum Generosum Simonem Zgleniski ejusdem Sortis Juris Quaesitorem et Actualem etiam Possessorem Parte ab altera Citatos de Actu ejusdem Decreti in Castro Plocensi in Terminis Querellarum Causarumque Officij Judicijs ac Causarum Exemptionum Feria Secunda ante Festum Sanctae Margarethae Virginis et Martyris in Anno Praesenti prolato mediante Quo Condescensio Judicij Officij Sui Castr. Plocensis unius absentia non obstante idq pro Revisione et Consideratione Documentorum per Partes producendorum nec non injungenda Solutione Summarum et Documentis apparentium ac Indagatione Praetensionum mutuarum inter Partes et Possessione Bonorum eorumque Mankowa pullulantium Finaliq Decisione Functionum Interventionum proinde hoc de Actu superius expressum Decretum Contenta fusius in se Continet Captato Ter

tempore. intra Tamen Spatium octo Dierum Septimanam
esp. ad Bona eius assignata per virtutem Illius Decreti
Requisitionem retinuimus Partium. Et Actus Notarius
Ibi Loci Dei Iudicia Partibus Determinata Diuisis
Decendi Instructionem Opperiendum Getibus. Iudicis Cu
am prolata omni Lenitate Publica de Loco Servandi
per absentem Alteri acclamato Fundatus. et actum a
Partes ad Comparendum Coram Iudicio suo Tendescens
nali et Illis acclamare Denuendatus. Quo in Tempo
no Partibus eius ultro. Actorea Procur. Alberto. et Reo
ro Sethkowski Illus Et. Rhs Antony. Sethkowski Patro
Jerneari. nomine Citata Rhs Marianna de Zakrocka
Rhs Antony. Baldowski Relicta Consorte. Urbani Stahl
et Rhum Laurentij. Dece. Justine ac Consanguinee. Virgin
Filij et Rhaium Baldowski nomine Pbri Petronij Annoti
Egidemiki Suo et. Procur Magistratus Caprocka Consortis
nomine. Reo et Judicium personaliter. Coram Iudice
Condescensionati Comparentibus. et Lecum Judic. Controvers
tibus. Quarum Controversij Judicium Condescensionate Co
Le mediate Exactis. Petens Partes ultro. producere. Le
menta. tam Actoreum Proprium Sethkowski. Succedentia
Possessionem Successum olim Antony. Skedowski et Rs
richich Consanguineum Probantia ideo in presenti. Et. Quia
Procur Sethkowski. Jus. Hereditarium post olim D. Joann
nem Sethkowski Parentem Suum Jure Naturae. concern
Documenta probibus reproducere in Loribus. Respond.
Reos exIendens reproducerunt. Relicta vero olim Joan
ny. Baldowski Vidua. Mater. nomine pupillorum Suor
Filij. et Rhaium cum predicto olim Joseph. Baldowski
progenitu Inscriptionem per olim Sepefatum D. Joann
Sethkowski benemeritum Patrem Super Quorum Bon
Florea Valore olim D. Marianne Sethkowski annu
vae Consorti Suae Sepefati olim D. Antony. Baldowski
vie. Actis Partes Locorubus Tenâ. Lecundis. Ante Dom
LL. Petri et Pauli Apostolorum m. anno 1643. Lau
tyni et Decreti m. Officio Ludovij Castry Plov. no Lata
bus Summa cum olim D. Baldowski Adjudicati remo
stratur. Respondet Specialiter declinato Petitis. absq; De
Ipso Liquida

Documenta Prodi arbo. Letznicey. Pryeges. nune Lerbud
Inforum Letzkoschich. Posseres. nedznigus Cessenand
Lei Transfuionem per Sepememoratum olim Andro
nicum Gredzsky Lieper Lumanam Supranscriptam. Sil
Le Horey Loboz m' Derenam eorum Inforum Ejus
nicisa Pryeyum Lenam Alis. Sue Lasy Nboy Hen
Lexta per Lettum Lanch. Luther Apostah m. Alteno
1733to. ena. nem Processi facti et Renuncti. prodece
runt et Possessionem Lenam per Transactiones proLam
Renunciantes: Pomde Judicium Condescendende. cass Hab
tes "ad Sam Pryeye Decreto Judicy Illis que ad Comporta
nem adjudicando. & Decernat. Quatenus. Inop. Alber
tus Attarias et Casimirus Letzkoszy. Tutis Jemar
uli Herezes. Lumanum Superius expressum Mille
rey. Loboz. Inopes Letznicius Pryeges. ex reproducis Do
cumentis Respicien. "Lehobendi" Possessionem
Lertinem in Bonis Hisce Thereditate existen. Lenam hered
tatem Juri Especiali Inforum Letznicich Subjacen
Lem Forum. Officio [illegible] m. et pro Tutore Elect. Ga
stalis Lan. Stanislaum Baptiste. m anno Juramenti
ventura eisd. D. Letznicium Pupi tutelam [illegible] Mede
Tuti Lumanum nempe Luingeatum Thom Loby. Infans
Letznicius [illegible] fatenda. Solvant et enumerent Jura
Lei "Pro [illegible] vero. Prefi Letznicey Lumanam cane Mille Thom Re
bes Solvent de Levata quietent. Lei in Personalibus Re
bus Solvent Lei persolvendum Ejusdem. Jungit. Renunc
Scant. ad post Levatam Lumanam de Sorte in Ag
et prati et alys. Attinentys Suis. Juri comm Espe
nem Subjacet. Sine tamen "ullius" Jsemina tenebus pre
ut Partes eadem Expose "ibidem" Agnoscunt in Ju
Septimana m Thom Inbi et Dnum Alias in Posse
sionem Inforum Letzkoschich tradend Condescenden
et Jure in Tali Statu et Flore prout per Dom Predec
Lei apprehensa erat. tradant et Dimittant. Factum
Partes utrasq. ab Lub Sena Bonorum in primis
Lartibus in Negotio principali expediri mandat. m
permento Sententiys Partium audita.

Actum in Pundo Bonorb Wisnieno Inórorb Antonowicz Conjugum hereditt ante gazam Laborioris Sabbathi 231
czak Feriâ Quarta post Festum Sanctissimæ Trinitatis proximâ Anno Domini millesimo Septingentesimo Quadragesimo Quarto.

Coram Inão Adamo Josepho bini nominis Bojanowsky grabio Castrensi Plocensi in præsentiâ Inórorb ac Alberti Romani Mathiæ Wolowski, Laurentii Jarzy Simonis Wolowski nec non aliâ Inâ Præsentium Stephani Urbaniak de Podstrojewo authentico et ejusdem præsenti adstantis eundemq; actorem Inórum dem Inórius Burgrabij ministerio legibq; et ribq; Inâ de peragendis executionibq; Sanctiõ parendi additioni a mõ Alberto Zollerskij Judice Subetitutoq; Strensi Palatinatus Plocensis ad præmissa perogenda te, in virtute Decreti seu pactij Lucri Acto ultimo de actu ejusdem Petricovia in Judicijs Ordinarijs Inâlibq; Pnalibq; nali Inâ Petricoviensq; Sabbatho post Dominicam Lætare Quadragesimalem proximo anno præsentiõ ex instantia meórb Zawiszick Conjugum Enisferorb Leopoliensq; Bono podkrojewa et Wojnowska hæredum. Super Inão Joan Antonowicz ad alpi intractum causa de intrantibq; ne non solutionis Scripticij Vadij Capitaneatus Pet te Quatuordecim marcarb Polonicalb, Sessionis Pun non expectionis, executionis temere impugnationis, de tibq; binis et quidq; primo de actu ejus. Petricoviæ in Ju ejusdem ordinarijs Inâlibq; Pnalibq; Inâ et anno Scalâ in hâ Festa Sanctificationis Beatissimæ Virginis Mariæ ann proxime lapsis inter partem actoream jure mediante ibuna et Inão Antonowicze ad alios in præsentiarum intra ter partem absentem, alteri vero Petricoviæ Feriâ exâ ante stum Sanctorb Simonis et Judæ Apostolorb anno cor deor partes prolatb in toto contraventionis obtentu et Vicatb et Registratione Suprascriptorb Meórb Zawiszick Conju gum Enisferorb Leopoliens. ad Bona Supra exarata venien vo una cum alijs ad Inâ in actâ consistatis cundem dict. Jurisdictionem suam officiosam præceptoriam pa pace et Securitate publica circa ejusmodi actus obser vari solitâ fundavit, et partes utraq; tam actorea quam ipsi ineuntem, quam citatam jure citatis ad dictum præsentiam sibi Inâ adstantem ejusdem Jurisdictionem inter mutuo acclamationi, a parte quidem actorea recipiente personaliter venientis Inâ Alberti Romani Mathiæ Wolowski Laurentii Jarzy Simonis Wolowski nec non aliâ Inâ Præsentium Stephani Urbaniak de Podstrojewo authentico et ejusdem præsenti adstantis eundemq; actorem Inórum dem Inórius Burgrabij ministerio legibq; et ribq; Inâ de peragendis executionibq; Sanctiõ parendi additioni a mõ Alberto Zollerskij Judice Subetitutoq; Strensi Palatinatus Plocensis ad præmissa perogenda te, in virtute Decreti seu pactij Lucri Acto ultimo de actu ejusdem Petricoviæ

in praesentia suprascriptorum Illustrium ac Inclitorum tradidit et in pacifica possessione reliquit.

Adamus Josephus bini nominis Bojanowski Bel[illegible]censis mppp

Officium praesens Castrensis Capitanei Plocensis ad oblationem P. Alberti Rom[illegible] Traditionem infrascriptam in B. inferius nominatam officiose per infraspecifi[illegible] P. B. Castrensis Plocensis expeditum ac manu ejus propria subscriptam reduc[illegible] ad acticandum actisque praesentibus ingrossandum suscepit in tenore sequen[illegible] (inserat) originale verò eiusdem traditionis circa acta relictum.

In Cro Plocensi Sabbatho intra octavas F. S. Sacratissimi Corporis Chri[illegible] Dni Jpxo anno ~~Dni 1744to~~ eiusdem 1744to

Traditio Sortis Bonorum Wisniewa

1744

Actum in Bonis Romatuo Sortez olim Inosi Matthiae Romatowski hereditte dicta Krosewszczyzna Feria Quinta post Festum Divi Dionisij Confessoris proxime vigilis Marie proxima Anno Domini 1744to.

Coram Jnoso Adamo Mitodrowski Burgrabio Castren Mlocen in presentia Egidij Jsaac Draniusa Subinskij Burgrabij Castri Mlocen et Pauli Romatowskij Joannis Czachowskij Nicolaj Lisiecky aliorum ad actum per congregator necnon Mutis Regni Judicis Provincialis Pauli Szczaniack de villa Mochowo Actis et gestis Actij per dictos adstantis et requisitos.

Qui quid Jnosus Burgrabius Castri Mlocen insistendo Legibus Regni de peragendis Executionibus Sanctis parendo mene in officij sui ad dictionibus a Magnifico Alberto in Mochowo Jottowski Judice Castren Mlocen Substituto per expressum hastatum Executione officiosa Jnosi Joannis Stuchowskij vicegerentis Castri Pobrunien ad Bona in actu tenuta cum suprascriptis Actibus ac edicto Mutis condescendit, juxta dictum suprascriptum Mutem primo visum domum Offam per suprascriptum Mutem primo visum domum Offam observavit pinus pace et Securitate publica circa Actus Officios observari solita fundavit, ac post partes utrasque ad tam actoream Jurisdictionem, quam Citatam Jurisdictam ad sui Ampliationem edicto Mutis ac edicto Mutis ac Mutis inpensit, ad cujus edictas Mutis ac Mutis ac Mutis inpensit, ad cujus edictas Mutis ac Mutis ac Mutis Mutis personaliter Comparens Jnosus Joannes Stuchowskij actor Jurisdictus reproduxit Penam Bannitionis cum ejus Publicatione de actu ejus in Castro Mlocen Feria IIda ante Dnm S Mariae Magdalenae proxima Anno praesentis Summe Ducentos Sexaginta Sex Flor Polon et Sexaginta Ducatos Jurisdictos in Scepre in Primis Communibus Tribus Feria IIda pro Dno Jsaac proxima Anno praesenti inter Gestatum & Joannem Stuchowskij Vel Obolos Jurisdictos ab una et Heredes Prosperos Gestato Sochi Sato vivente ab altera Jurisdictos Contravencionis ejus Dti obtentam et adjudicatam, ac Jurisdictos publicatis, vigore ejus Condemnationis ac memoratis decreti petijt Executionem fieri et per ejusdem Sortem prefatis Summe adhuc pendentem tradi, cujus tionatam Gestatis

affectuosi Officium Burgrabiale Castri Ploc. ut litteram
endo ad Executionem seu potius Traditionem Status tenu
Condescendit, et ad Annexionem Inventarij Excentualis
cujus Tenor Sequitur Talis. Item w Siedlisku pustym podaie się
Zboże od miedzy P. Pawła Rematowskiego w dwor Stoj dworze Ogrodu
przyległe Ber wszelkiey budowni, Zasiewkiem, w Polu Ozimniym
Pszenicy Zagonow Dwanaście przez Stoj dworze Zytem Zasiane miedzy
Dziatem P. Bogurskiego zrzedniey a P. Pawła Rematowskiego zdrugiey
stroney. na pierwszy Staw Lan Kamien Sześć, Item Pszenica
dworzyi Stoj Zagonow wskardym Stanie Dwanaście Ber Za
Siewku. poczynaiącą się od Płotu Bobowskiego, ciągnąca do
granicy Kusciuskiey, miedzy Dziatem P. Franciszka Zyskiego
go zrzedney, y Pawła Rematowskiego zdrugiey stroney. na
Jaryim Stanie. Przez podeszły Zagonow Dwanaście Stanie
zdrugim Owsem Zasiane, miedzy tymże Owsem iest Kawał
Ciemey Lnem Zasiane, ktory P. Michałay Lisicky ma Ze
dzieje go sobie tym Zasiał, prosto tymże Zagonow Zyska do
miedzy wydziałem P. Bogurskiego zrzedney y P. Karwow
skiego zdrugiey stroney. Item Płotka poczynaiąca się od do
ku Jaryski na pierwszym stanie Pszenicy Ciemey Owsem za
Siane, na drugim Jaryski Ciemey takoż Owsem, na trzecim
Jaryski Trzy, na Czwartym Zagonow pięc, na piątym Z
gonow Ciemey ber Zasiewku, od Dziatu P. Franciszka Zy
skiego zrzedney, y P. Jakuba Czachowskiego zdrugiey stroney,
w Polu Ugorowym Płotka Zagonow Sześc, przez Stoj
ie, miedzy wydziałem P. Bogurskiego y P. Czachowskiego
Item Zagonow Trzy wzrzedniym stanie, w drugim stanie Z
gon. Jeden, miedzy wydziałem P. Bogurskiego zrzedney, a
Czachowskiego zdrugiey stroney, Płotka przyległe na Sześc
Item Płotka Zagonow Osm, przez Stoj dworze Płotka
Sześc Osm, wdłuż, miedzy miedzami P. Lisickiego y Bog
skiego zdrugiey stroney, Item Płotka w Jaryski Ciemey Sta
pięcioro, miedzy miedzami P.P. Pawła Rematowskiego zrze

y Bogur

y Bogurskiego z drugiey strony, Item Jary ieden przez Staię, Iroie miedzy
miedzami P. Jakuba Czachowskiego z iedney, a P. Jakuba Zolina ~~Pawła Bogurskie~~
kiego z drugiey strony, Item Zagonow Cztery Staie miedzy
miedzami P. Pawła Romatowskiego z iedney, a P. Stanisława
Zołtowskiego z drugiey strony, ten wszytek Ugur nie orany.
Qua itaq peracta Conscriptione agrorum ac Inseminationum
omnium, praemissos agros praefato Gnoso Joanni Dłuchowski
Vicesgerenti Castr. Bobrownicen. Parti Actoreae Jurevincenti
in Summa Superius expressa, ac Poenis Luitis tam De
creto, quam ex vi Contraventionis ejusd. Decreti Succubitu
ac toto processu sufficienter perducto uti postrem Judicatam
in Actualem possessionem Id. Gnosus Burgrabius Castren.
Plocen. Tradidit, pacificam possessionem nemine Impu
gnante assignavit, et eandem Partem Jurevincentem ne
liquit. praesentis Executorialis Decreti Vigore.

Adamus Miłodroski Burgrabius Castren. Plocen.
mpp.

Officium Pcns Castren. Plocen. ad oblationem
P. Alberti Wyszłowski B.C. Traditionem infrascripta in Bo
nis Romatowo sortiq. ol. P. Matthiae Romatowski hered.
dict. Krolewszczyzna officiose per Infraspecificatam B.C.
Plocen. Expedit. manuq. Spi propria subscripta re
producen. ad acticanda actisq. Poen. ingrossanda su
scepit in Tenore Sequen. (inserat) Originale ve
ro ejusd. Traditionis circa alia relicta
Sub actu Feriae Tertiae pridie Festi Beatis
simae Virginis Mariae ad nives Anno Dni 1749

Traditio Sortis in
Bonis Romatowo
G. Dłuchowski VG.
C. Bobrownicen
Servicens.

1744

Ad oblationem

Actum in Bonis Dąbrowa Sortiq. ob. Bis Jacobi Bromirski deserta idq. in Trno Condescensionis per Dcrum Judicij Officij Castrensis Plocensis praefixo Tibta post Festa Solennia Paschae proxima Anno Dni 1744to in praesentia Ill. ac NN. Francisci Rubinkowski Thomae Sokolnicki Stanislai Szumanski Martini Wirzbicki Laurentij Mańkowski Thomae Rubach ac aliorum plurimorum Illium ad Actum praesens congregat. nec non Mtis Rni Gnalis Providi Casimiri Czayka de Smardzewo authi et Jurati actum praesens acclamans.

Officium praesens Burgrabiale Castrensis Plocensis Vlt. Gnosus Antonius Chmielewski Burgrabius Crensis Plocensis Vigore Dni Judicij Officij Crensis Plocensis de Actu ejus in Cro Plocensi Feria Secunda post Dominicam Laetare Quadragesimalem proxima Anno praesens inter Esum Henricum Uzdowski Praefectum Guardiae Sacrae Regiae Mattis Cuti ab una et Haeredes et Possessores Bonorum Dąbrowa pte ab altera lati Quo mediante Condescensio Officij sui Burgrabialis ad Sortem desertam ob. Bis Bromirski supradicti Bonorum haeredis pro Trno in Actu expresso idq. pro adimplendis et exequendis Dni ejusdem Superius de Actu exarati ac anterioris Similiter Dni in Cro Plocensi Fa 2da ante Fm Sanctae Margarethae V. et Martyris in Anno proxime ela

pso.

Imo

elapso 1743tio contentis est injunctae Executi
eorumq Coopteritorum ~~actu expressorum~~ finalis
in primitivo Dcto expressorum ad Decisionem
praecomissa est, in Virtute igitur ejusq Dcti
ad Fundum Bonorum eorumq Superius in
actu Expressorum officiose condescendit, Jun
dictionem Actibus officiosis congruam Voce
supra sin Mtis promulgata fundavit et
Ptes utrasq tam actu quam citu ad sui praesen
tiam praedicto Mti acclamare demandavit,
ad cujus Mtis acclamationem Partibus ipsis
utrisq et quiq actu per Gnosum Josephum Wo
ski Sierzantem Regiminis Gvardiae S.R.Mti
Suae et Gnosi Henrici Uzdowski Praefecti Gva
diae S.R.Mttis ac totius ejusq Regiminis nri
pttr, Citata pro interesse M.M. Sokolni
ckich Conjugum Botanicorum Creng Plocenq ac Su
cessorum od M. Antonij Mlicki Botanij Trn
Plocenq per Gnosum Thomam Sokolnicki pt
pro interesse Rtium Stanislai Szumans
Martini Wirzbicki Laurentij Mankowski
et Matthiae Męczenski per eorq Rtes Szum
ski Wirzbicki Mankowski et Męczenski pt
pro interesse Btis Andreae Worowski per
Helenam de Mankowskie ejusq B. Worow

Contem

Nro 9

Contem in assa D. Laurenty Mańkowski pltr
pro interesse D. Barbarae de Ptaszkowskie D. Fran-
cisci Męczenski per D. Franciscum Rubinko-
wski pltr. Coram officio suo Burgrabiali com-
parens et secum Judtr controvertens quibus
Partium Controversijs Exaudetis Teneri ante
omnia praedictum Comparens citatum ad Comporta-
tionem Quietationum ex Sortibus desertis in
B. Dybrowski citatum ob D. Bromirskiego de Contin-
gens Subsidij Charitativi Contributionis Ca-
pitalis juxta Connotationem Taressae Ratha-
rum inferius Specificatam per Ptem actum suo
coram Officio Burgrabiali remonstratum censet
idque in instanti et quoniam non comportarunt
Proinde Officium praesens ad investigatio-
nem Sortium desertarum ob D. Bromirski
ex quibus Pars actum Solutionem retentum contin-
gens Subsidij charitativi praetendit, in cujus
Possessione extant et quisnam excitatis eisque fru-
itur condescendit, Qua investigatione peracta
quando quidem officio suo Burgrabiali deductum
est Sortem eandem in Possessione MM. Sokolni-
ckich Notariorum Crens Plocens extasse et per re-
liquos Citatum in Comparitione expressos eandem fru-

ctificasse

Jms

Fructificasse, Proinde Officium Burgraviale ad
Liquidationem Proventus ex praedictis Sor-
tibus ad D. Bromirski desertis per ipsos perce-
pta processit et quoniam circa Liquidationem
NN. Stanislaus Szumanski Florenos tres M-
tinus Wirzbicki florenos quatuor, Laurentius
Mankowski Florenos Sex et grossos decem A-
dreas Werowski Florenos quinque et grossos duo
Matthias Męczenski Florenum unum et gros-
sos Octo Franciscus Męczenski et Barbara
Ptaszkowska Conjuges Florenos Decem nec
Laboriosus Adamus Rusek S. Alberti Jeze-
wski Subditus haereditatis ad praesens vero
Possessione S. Francisci Rubinkowski existens
Florenos tres praemissas Summas Regimini
Quartae S.R.M.tis ex antecedenti Usu ac Participa-
tione agrorum restasse libere agnoscunt et Solven-
dum offerunt Proinde Officium Burgraviale
injungit decernens Quatenus ijdem NN. ac Laborio-
sus Adamus Rusek Summas praemissas efficien-
tes Zlo fp et grossorum Zwo quisque pro suo inte-
resse tum quoque MM. Solvolnicey Conjuges Notar-
Crenae Plocenae residuum videlicet Summam Tred-

cen

Tredecem fl. et grossos quinq denuarios decem ad Complementum totalis Contingens Subsidij Charitativi per actum Ptem juxta Connotationem praetensi efficiens Summam 45 fl. et grossorum 2 5/4 usq ad Ratham 55 pro qualibet Ratha numerando ex Sorte N. Bromirski a Subditis Florenos duos grossos Octo denarios 14 provenientes coram officio Crens Plocens in et pro Feria Secunda post Dominicam Rogationum in Anno praesens proxime immanens Sine quibusvis Juris remedijs et Protestationibus S. Wzdowski Praefecto Evardiae S. R. Mtis eius Pars Citata Solvat et realiter enumeret idq Sub poena banitionis in illis circa Manifestationem Salvis nihilominus Vicetationibus Si quae reperiri poterint per Ptem Citatam illo in Trno Solutionis praefixo producens et per actum Ptem acceptans publicans Lucta per Ptem Citatam poena Trium Marcarum Ptia Parti circa Solutionem contingens Subsidij Charitativi et Officio suo Burgrabiali totius in instanti juxta praescriptum Juris communis Solvens ad Extremum S. Rubinkowski eius Subdito suo Laboriso Adamo Rusek pro Trno # denarium 10 Plium prathis antea actis incipiendo a ratha 35.

Solutionis

Imo

Solutionis Supra expresso Satisfactionem
Portionis ex interesse ejus per Officium
um assignatam inhibeat idq' Subrigore supra
expresso Super vero Ill. Alberto Petry
wski et agnethe relictae od S. Bęski Conte V.
dua disparenę et in Processum intranę ac ag
Super B. Dobroste in Sorte deserta eaq od
N. Bromirski inante Possidenę petijt ab Offi
cio Condescensoriali pœnam banitionis
Super iisq decerni ~~obtinere~~ Cujus postulationi
Officium præsens annuenę # Supra scri
Mtem ad publicanę ~~præfat~~ banitionis pœ
nam Super prædictis disparenę obten
addidit et deputavit qui Mtis Satisfa
ciendo Deputationi suæ ab Officio Conde
scensoriali habitæ Supra scripta disparenę
in præsentia Variorum Rlium publica
vit, proclamavit et ad notitiam Omnium
protunc adstanę in dubiam deduxit deque
præsenę idq Mtis fecit Relationem
postquam publicatæ banitionis pœnam
Causam hanc cum disparenę pro facienę
in præmissis Juris Communis Executi
pœnam banitionis eanę Supra Cttis disparenę decre

One

90

239

238

Executione ad M. Loci Capn̄eum Seu MM. locorum Capn̄eos Sub cujus vel quorum Jurisdictione praefati cit̄ disparent cum Bonis Suis Subsunt vel Consistunt remisit remittitq praesentq Vigore.

Antonius Chmielewski Burgrabius Castren Plocen mpp

Decretum Con-
descensionis in
Fundo Bonond^m
Dgmbrosk pro-
latum.

1744to
Anno

"Withowo

Actum in Bonis Ville Pawlaki Forstibus nuncupate Uniezyszyna Sabbatho post Festa Solennia Sancti Pentecostes proxime anno Domini 1744to

Coram Egnoso Francisco Joanne Lipiński Sameranio Terrestri Plocen. In presentia Egnosorum ac Nobilium Bartholomei Burgraby Ploez Goszczyński Thome et Alterius Thome Charzynskich Martini Parentis Thome et Josephi filiorum Uniezyskich Thome Czermeyski ac aliorum plurium ad actum Plen congregat nec non mei Egnabilis Martini Szczelski de Plemiewo authentici et Juratis actum presentem audiantis. Officium proxime Sameriale Terrestre Plocen ad requisitionem partium inscripte ultramq; et mente Decretorum Judicij Terrestris Plocen unius in Paigz in Terminis Communibus Terrestribus Feria quarta post Festa Solennia Sancti Pentecostes in anno 1744to alterius ibidq; sub eadq; feria in anno presenti inter Nobilem Martinum Uniezyski actorem ab una et alias Thomam Charzynski Succesorem olim Nobilis Adami Charzynski ex una, Evam Charzynską Filiam olim N Mathie Sorunski ad presens voti ex adverso Nobilis Stanislai Goszczyński sorte parte ab altera prolatis Mediantibus quibus sortem descensis Officij Plen Sameriali ad bona Withowo Pawlaki procindagationem Sortium Uniezyszyna utrum ea Sorte equaliter eadq; sorte possident nec ne Contributionem Capitalem utrum equaliter exolvunt nec ne prosequendi decisione premissarum est injuncta ad bona eadq; seu sortes Uniezyszyna condescendit Jurisdictionem Suam voce Lapsa scripturis Nobilis prodanati fundandi ac partes ad Comparendum eidq; Nobili citandi impenditq; quibus taliter citatis et quidem actorea Nobis Martinus Uniezyski personaliter stetit pro interesse Nobilium Thome Charzynski et Succesorum olim Nobilis Adami Charzynskich per eundem Thomam Charzynski Suo et eorumq; Successorum nomine personaliter pro interesse Nobilis Eve Charzynskiej primi olim Nobilis Mathie Goszczyński ad ex adverso voti Nobilis Stanislai Goszczyński consortis per eandem in existentia Nobilis Thome Charzynskich fratris patruelis personaliter Comparentes et seum judicialiter controvertentibus quarum Controversys partium Officium presens exaudiri licet quid sub

Tempus

tempus dispositionis et Constitutionis Tariffae Contribu-
tionis Capitalis Sors Unierzyszczyzna protunc non exdivisa
in Tariffa vero licet distincta quasi extosse apparet
autem Successu temporis quoniam eadem Sors una cum Sub-
ditis per actorem [illegible] N. Martinum Unierzyski ac olim
Nlem Thomam Unierzyski fratres inter se Patrueles
qualiter in duos partes exdivisa probatur proinde
cium praesens haeredes et possessores earundem Sortium Uni-
erzyszczyzna distinctim exdivisarum Contributionem capi-
tem per florenos quatuor et Solidos Semiduos pro
qualibet ratha junctim seu distinctim non expectan-
Executionem Militarem sub poena Banitionis in primis
et proximis Judicijs Terribus Plocen in Raugsz
lebrandae in Casu Contraventionis et non exolutionis
Contributionis publicanda exolvendae esse arbitratur
Quantum vero Spectat pro retroactis Annis per Nlem
Martinum Unierzyski ex florenis 6 grossis 25 denarijs
genti quatuor evitando executionem Militarem pro
medium exolvisse propiorem eundem Gnosum Martinum
Unierzyski actorem ad Comprobationem Juratoriam
Super Summam qualem et quantam et pro quot ra-
tis Medietatem Contributionis Capitalis pro Sor-
olim Nlis Thomae Unierzyski exolvit idque in instan-
Additur Ministerialis praestitit Sup Summam Nove-
decem florenorum Polonicorum quo attento Juramento Officium
praesens Decernit Quatenus Nlis Eva de Charzyn
primo Goszczynska secundo ad praesens voto Goszczy-
Una cum Successoribus olim prioris Mariti sui Sortium
ejusdem ad Nlis Thomae Unierzyski ante aliquot an-
et ad praesens
posestrix Summam eandem Novendecem florenorum Pol-
Coram officio Castrensi Plocen in et pro Vigilia Festi-
tivitatis Sancti Joannis Baptistae in Anno pro-
proxime Ventura absque omnibus diffugijs Juris Sub
poena Banitionis in ibidem circa manifesta-
nem publicandae Licitam per eandem Citatam par-

poena

pœna trium Marcarum Polonæ particum Summa
Sub rigore Suprascripto Officio Præsenti in instanti Sol
venda Solvat et enumeret Decreti præsentis vigore
Franciscus Joannes Lipiński Camerarius Terre
Stris Plocensis mpp

Officium præsentis Capitulo Plocensi ad oblationem N. Mar
tini Unierzyski Dni Condescensoriale in Fundo
B. Villæ Witkowo Pawlaki per Gsum Camerarium
Trrem Plocensem inter partes inferius nnatas
prolatum ac manu ejus propria subscr reproduc
cens ad Acticanæ actisq præsens ingrossanæ inte
nore sequens (inserat) Originale ejusd Dni Con
descensorialis circa acta relictum.

Sub Actu F. Tertiæ in vigilia F. Nativitatis S. Joan
nis Baptistæ anno Dni 1744to.

Inter Unierzyski Cha
rzynskie et Goszczy
kie ac Goszczynskie
in Bonis Villae Witko
wo Pawlaki Conde
scensoriale Decretum

1744to

JMIX

Actum in Bonis Karnkow ante Curiam Eorundem Bonorum Gnosi Ludovici Sokołowski quovis Juris titulo Posessoris Jurevicti Mficorum Vero Karnkowskich Hereditarijs Sabbatho ante Festum Sanctae Margarethae Virginis et Martyris proximo Anno Domini Millesimo Septingentesimo Quadragesimo Quarto

Coram Gnoso Laurentio Wieczfinski Burgrabio Castren Plocen in Psen Mficae Victoriae de Niszczyckie Relictae olim Mfici Stanislai Karnkowski Castellaniae Vissogrodien Consortis Viduae Matris Tum Mfici Feliciani Karnkowski Filij nec non Gnosor ac Nobilium Antonij Wasniewski Stephani Kołakowski, Andreae Wisniewski Stanislai Kolczynski, atq Mlis Rni Gnalis Providi Stanislai Jędrzejewski de Villa Lelice Authentici et Jurati ad actum Psen assumpti et Eunae acclamanq Qui quidq Gnosus Burgrabius Castren Plocen inherendo Legibq et Constitutionibq Rni deperagendis Executionibus Sancitis Satisfaciendoq munen officij Sui ac additioni Suae à Mfico Thoma Gregorio a Dębowa Gura Dębowski Plocen Plonscen etc Capitaneo per exOssum habitae insistendo ex Requisitione officiosa Eorunde Magnificorum Victoriae de Niszczyckie Olim Mfici Stanislai Karnkowski Castellaniae Vissogrodien Relictae Consortis Matris Pr Illris Admodq Rndi Andreae Canonici Livoniae Antonij

J.M.J.X

Feliciani Silvestri Josephi Petri et Apolinarae
ginis in nuptiae Sororis et Fratrum inter se ge
nor Karnkowskich cum Eodem olim Mfico Stanis
Karnkowski Castellanicae Vissogrodzen progenitor
Filior et Filiae Actae et Jure vincen die hodiern
in actu Contenta ad Bona memorata Karnkow
Jure victa processuq perducta officiose cum Supr
scris Nlibus ac Edicto Mli vigore Decreti ultim
Tribunalitij Rni Petricoviens Poenaeq Bani
nis de actu Ejus Petricoviae in Judicijs Ordina
Gnalibus Tribunalis Rni Feria Sexta post
Dominicam Reminiscere Quadragesimale
pxa anno Domini Millesimo Septingentes
mo Quadragesimo Quarto Ex Instantia Su
fator Mfico Karnkowskich actor et Ju
vincentium Super Successoribus olim Gnos
Vladislai Sokolowski ratione Contraventionis
creto Condescensoriali in Fundo Bonor Karnkow
tatae faciendiq Calculi de perceptis Proventibus u
indebitae Possessis Ex Inscriptione et actoratu Eor
Gnosor Sokolowskich ac alior actor obtenta
et publicata Condescendit et ibidem Condescende
Jurisdictionem Suam officiosam Custodita
prius per Eundem Mlem Securitatis public
Circa Ejusmodi actus juridicos observan
Solita fundavit qua fundata Partes utrasq
tam actoream Jure vincen quam Citatam J
victam Ejus Mli acclamare ad Sui Praesens dem
davit ad cujus Mlis acclamationem pti Co
parens Magnifica Victoria de Niszczyckie
Karnkowska Suo et Successorum post ol
Mficum Stanislaum Karnkowski Castellan
Vissogrodzen Bonor Eorundem Karnkow Heredi
Hat Gm Antoninae Karnkowska Castellanicae Vissogrod
Virginis in nuptiae in

reproducto suprascro Decreto Tribunalitio Rni Petri-
covienę Seu potius pœna Banitionis petyt Execu-
tionem fortem et finalem De Bonis Pmissis
Karnkow fieri et peragi ad Tradstionemq Bonor
Condescendi Sibiq in Posessionem tradi Et ad Con-
scriptionem Inventary Condescendi, a Parte quoq
Citata Jurevicta Licet Gnosa Sokołowska Ejusdem
olim Gnosi Vladislai Sokołowski Successrix jure
victa comparuit aliq Domestici homines in
Curia Eorunde Bonor protunc Existentes et Com-
parentes per suprascriptumq Mlem tribus ultra
Juris formam vicibus avisati ac per Gnosum Bur-
grabium de Impugnanda Executione inquirenę non
tamen Eandę Executionem Impugnarunt nec Im-
pugnare curarunt imo libere admiserunt Quo
Gnosus Burgrabius Considerato et attento Eadę Bo-
na Karnkow Jurevicta Processuq per multo inse-
latiore innodata cum Edificijs Curialibus et Cme-
thonalibus Subditis deniq cunctis Inventarijs
Inseminationibus tam hyemalibq quam ver-
nalibus juxta mentem Decreti Tribunalitij
Rni Petricovienę Ejusdem Mficis Victoriae de Nisz-
czyckie ol Mfici Stanislai Karnkowski Castella-
nidę Vissogrodien Relictę Consorti Matri atq Suc-
cessoribq Ejusdem olim Mfici Castellanidę Litoribq
et Jurevincenę nemine impugnante nec
Contradicente tradidit traditq Pren Pacificam
Posessionem Eorunde Bonor Cum obedientia Sub-
ditor assignavit Decreti Sui Executorialis
vigore. Post Pmissam itaq Traditionem ad Inven-
tarium Conscribendę processit cujus Inven-
tarij tenor Ejusmodi Sequitur Inventarz
Dworski Naprzod Dwor Stary bardzo Zły w
do Sieni Drzwi na Zawiasach Zelaznych na ganku
Podłoga Zgnił y wystawka się wali Całe spruchniała

drzwi do kuchni na brzegu[sic] drewnianym. Komen[ta]
[illegible] pozowa upada druge drzwi do izby na Zawiasach Że
Znyte u tyst izby potłap Zły bardzo Zgnity Stamhow d
y wrzeciądz Żelazny drzwi U komory na Zawiasach Że
Znyte y wrzeciądz Żelazny Z komory drugie na Zaw
siach Żelaznyte potłap bardzo Zgnity na komorze da
Całe Leii okien trzy iedney całe Kudłaty niemasz Wie
druga Kwatera Z tamdrugiego stow od lata wtrzecim sty
Kilka Stuchnyte pieć Stary Zły potowa cegły y gliną
murowany Z tey strony Z Kobiet w komorze d
drzwie na Zawiaskach y wrzeciądz. Kobiet w komorze d
drzwi do Alkierza na Zawiasach Żelaznyte gdzie drobiazk
da podłoga Zgnita ze wszystkiem w tym Alkierzu piecz an
Komorka niemasz potłap Zgnił Kawałamy niemasz po
okien trzy było Leiż Żadnego niemasz, Zalkierza d
drzwi do Komorki Leiich niemasz Całe wszytek budyne
upadły dach Całe obłamał y ciężkie wiatry pougniwały Dom
nek Stary wcale do używania Wrota Złe Z Żerdzi Dwor
gi Nowy nieskończony ganki Zobudowania strony Całe Sty
dla nieprzykrycia używaiąc gorzy po opadały na dach
tegoż Dworu Stodoła Stara reparacyi Snopkiem potrzebuie
drzwi unich wrota wcale Złe reparacyi potrzebuią Zgro
Spichlerz Stary potłap Zgnił u niego postępuie Złe pot
burzyć reparacyi postępuie Złe y Śpichlerz Że Zało mal
winien podłoga dobra drzwi do spichlerza dobre na zaw
siach owczarnia Stara wprzęsel drzewrzę w poprzek
dwa drzwi Złe iedne drugie dobre dyłow Zteyże owcza
ni Kilka rasuie aypeto postępuie bardzo Złe Zgoła potow
niemasz Obora Stara Jo wrzeciądz także dyłe powybierano
Zgoła piąciu przęsel całych niemasz Wiele y sta
pougniwały dołnik poprawy Snopkiem potrzebuie Stay
rzeia Stara Z tamtorey Słupy Jedne powalone y dalsze
poprawione, Chlewików dla świni y drobiazgow cztery
na nich dach dobry nowy U których Chlewików
jednego przęsła niedostaie, Młyn z pustostały tylko
Młynica bez pokrycia bodeskii obłamały Słup
Z wszystkiem Fundamentem Zruynowane y k
on mężnie Młynskie pozabierano grobli kawał
urwał dla nie naprawy Karczowa y tą całe sp
stoszona Całe [illegible] y ob
ty y lubowiech poszty Leż intus wielkie reparacyi p
trzebuie drzew całe niemasz tylko Żerdzi Zalotow

drzwi do Alkierza na Zawiasach Żelaznyte gdzie drobiazk
da podłoga Zgnita ze wszystkiem w tym Alkierzu piecz an
Komorka niemasz potłap Zgnił Kawałamy niemasz po
okien trzy było Leiż Żadnego niemasz, Zalkierza d
drzwi do Komorki Leiich niemasz Całe wszytek budyne
upadły dach Całe obłamał y ciężkie wiatry pougniwały Dom
nek Stary wcale do używania Wrota Złe Z Żerdzi Dwor
gi Nowy nieskończony ganki Zobudowania strony Całe Sty
dla nieprzykrycia używaiąc gorzy po opadały na dach
tegoż Dworu Stodoła Stara reparacyi Snopkiem potrzebuie
drzwi unich wrota wcale Złe reparacyi potrzebuią Zgro
Spichlerz Stary potłap Zgnił u niego postępuie Złe pot
burzyć reparacyi postępuie Złe y Śpichlerz Że Zało mal
winien podłoga dobra drzwi do spichlerza dobre na zaw
siach owczarnia Stara wprzęsel drzewrzę w poprzek
dwa drzwi Złe iedne drugie dobre dyłow Zteyże owcza
ni Kilka rasuie aypeto postępuie bardzo Złe Zgoła potow
niemasz Obora Stara Jo wrzeciądz także dyłe powybierano
Zgoła piąciu przęsel całych niemasz Wiele y sta
pougniwały dołnik poprawy Snopkiem potrzebuie Stay
rzeia Stara Z tamtorey Słupy Jedne powalone y dalsze
poprawione, Chlewików dla świni y drobiazgow cztery
na nich dach dobry nowy U których Chlewików
jednego przęsła niedostaie, Młyn z pustostały tylko
Młynica bez pokrycia bodeskii obłamały Słup
Z wszystkiem Fundamentem Zruynowane y k
on mężnie Młynskie pozabierano grobli kawał
urwał dla nie naprawy Karczowa y tą całe sp
stoszona Całe [illegible] y ob
ty y lubowiech poszty Leż intus wielkie reparacyi p
trzebuie drzew całe niemasz tylko Żerdzi Zalotow

* druga Izba w Komorze y Spichlerz

Inwentarz

243

niemasz tylko Kawałki Siekiera iedna Zostaie
Kapita Krzysiek Roż Sieszkowy Wary. Inwen-
tarz Zboż Naprzod w Stodole nazwanym Cebryszc-
wka ozimem Żyta w Folwarku iednym pod Bor
Zagonow Dwadzieścia Trzydzieści Staiem iednym na Prze
Kiskach Zagonow Sześnaście, na Kolach Ru
Stych owczarskich Żyta Zagonow Dwanaście Dwa
dzieścia. w Polu Jarzynnem Grochu Zagonow Sto Sześ
dziesiąt y sześć Jęczmienia Zagonow Siedm Dzie-
sięt Pszenicę Zagonow Sięddziesiąt ~~Dwie~~ trzy, owsa
Zagonow Sto osmnaście Staiem iednem Co Się Zas
tuże Inwentarza Dworskiego Bydła Koni wołow
owiec Caprae et id genus tych wszystkich nie masz
nic absolute okrom gęsi Starych Cztery gąsior iden
młodych Sześnaście Indyczka iedna młodych iede
naście, Kaczek Starych Sześć Kaczor ieden, mło-
dych dwadzieścia y trzy Kokoszy Starych Dziewię
Kogut ieden Kurczęt młodych rożnych Kilkanaście
Świni rodzaynych trzy wieprzak ieden prosiąbow trzy
Prosząt Pięcioro. Inwentarz Chłopski Bartłomiey
Z Żoną Lat Dzieci wołow Zatożnych para Krowa
iedna Iuuenca iedna woz Żelastwo do pługa put-
wołczek Zasiany, Stanisław Z Żoną Corka iedna
na Imie Marijanna wołow para Żelaźo do płu
gu woz, Iuuenca iedna płużyca Put wołczek Za-
siany, Tomasz Kwasniewski Z Żoną Dzieci tro
ie Syn ieden na Imie Jan Corka iedna Anna
druga Teressa wołow mniey parę Które gdy by-
uszedł z Okazyi Pana Karniewskiego przedał.
y wczęszki rok spienędze Straił Krowę iedną
y Iuuenca Put wołczek Zasiany, Marcin Z Żoną
Dzieci ma Dwoie Corkę y Syna Któremu na Imie
Józef a Corce Apolonia wołow ma parę Żało-
żnych y Krowę Iuuenca iedna pług z Żelazami
Put wołczek Zasiany Walenty Z Żoną Dzieci-
ma Czworo Synow dwoch iednemu Imie Woytek

a Drugiemu Piotr wołow ma parę krowa mu zde
chła pług z Żelazami Swinia iedna Inwentarsk
puł włoczek Zasiany ktory był uszedł Zokazy
JPana Sokołowskiego y przez to podupadł w zasie
wku, Tomasz Kowalczyk sobie wolny Kontrak
wy Dworskiego niema nie postąpił na rok 174
owa dni wtydzien robic wołmy do Swiętego M
cina trzeci dzien sobą po Swiętem zas Marcin
trzy dni sobą przez całą Zimę na Wiosnę zas
Zaraz powinien zacząc orac rowno z drugiem
pogłownego postąpił Tynfow trzy na ratę k
rzy to Ludzie ze zwyczayną robocizną ich wr
ną y aktualną Posessyią w Ichmościom aktorom
Jure vincentibus traduntur Budnicy ale
Popielarze iak przedtym miedzy lasami zasie
mieli tak cum Eadem obedientia omnia Sup
lectili domestica gdyz się tu Założyli y Bo
wypustoszyli traduntur to iest Szymek y
lek Marcaki y z Zonami y Dziećmi Jako
Zasiedziałych Ludzi y Zadłużonych ktorzy
to Ludzie naprzod Szymek ma Syna mał
Imię mu Matheusz, Walkowych zas Dz
ci troie to iest Synow dwoch ieden Paweł
drugi Jan y Petronella Corka Browar nowy
w słupy we dwa przesłał postawiony ieszcze nieskonczony
bo tylko Kozły podniesione są nanim, we
wnątrz ani drzwi ani Zadney reparacyi ni
masz. Stoł we Dworze Okrągły dobry ziedn
tylko Szufladą a drugi niemasz y Ława
Budynki Chłopskie naprzod od Dwora zacząwszy
łupa Chłopa na Imię Bartłomieja Stara y zestar
nakryciem Stodoła y szopa ieszcze dobre Chałupa
druga pusta po Owczarzu była spustoszona lecz teraz p
rzucona w słupy poszyta nowo wewnątrz zas Z
dney rzeczy niemasz ani okien ani drzwi ani Komin
przy niey stodoła znac że była ale teraz niemasz

Jmgx

Chałupa trzecia pusta w ktorey przed tym Chłop vo-
citatus Cielecki mięszkał w tey tylko podpory no-
we podawano y Wierzch nowy z poszyciem lecz
Sama spodem cale zła gdyż sciany cale spruchnia-
łe do mnięszkania niepodobna stodoły przy niey
ani szopki żadney niemasz Chałupa Czwarta Sta-
chowska w ktorey ten Sam mięszka sciany ieszcze
dobre lecz Wierch był Tarcicami pokryty ktore
mnieyscami poobłatywały y dla tego od deszczu
pułap zgnił aż dziury do izby Sień od budynku
cale się na drogę pochyliła zgoła połowa budyn-
ku oddziela się od kumina okno w niey dobre Sto-
doła przy tey Chałupie szopki niemasz żadney Plac
pusty po Marcinie na ktorym była Chałupa pusta
Szopa y stodołka gdy odbierali Ichmość Panowie Soko-
łowscy lecz teraz niemasz nic tylko locus Budka
mała z Chłupy starey ktorą sobie chłop przerzucił
na Imię Tomasz z gruntu nowey Chałupy na zimę
potrzeba Stodołka przy niey szopki żadney przy niey
niemasz Chałupa Stara w ktorey Marcin Szym-
czak mięszka pod por wiele u niey iest spru-
chniała reparacyi nowey z gruntu potrzebuie
Stodoła nowa y szopy dobre nowe, Chałupa na
Koncu w ktorey mnięszka Sobek Kołodziey
Stara wierch na niey cale upada y kozły po-
pruchniały y połamały się stodoły do niey nie-
masz Na Placu Kazmierzowskim był w rąb
Izby Sień nowa przystawiona y kozły nowe,
teraz zas za Possessyi Panow Sokołowskich Dwa-
le się zruynowało bo y kołka niemasz przez nie-
dozor ich. Za rzeką około Gościenca na Cebry-
szewie w ktorey mnięszka Kowalczyk Dobra
iest y poszycie dobre Stodoła przy niey dobra.
Druga Chałupa Walkowska Kusmier-
ka y ta dobra z poszyciem dobrem sto-
doła iest przy niey dobra y szopa Gorzalnia

JMJX

takze Za rzeką dobra Zwierzchu reparacy potrzebuie w ktorey mnieszka wdowa Łukaszowa Cielecka y Z Corką na Imię Katarzyną Pstrą Pniow pięć przy Dworze Starem

Laurentius Wieczffiński Burgrabius Castrensis Plocens JMP

Traditio Bonorum Karnkow cum Inventario

1744

Anno

Traditio Bonorum Karnkow

1744

Sub Actu Tdj sub Celebratione sue 14 pt 1 Margaretha Petri Pia Ad 1744

Ipsius Gens Crens Capit Plocens ad obtationem 7. Anno ny Wasniewski Tradionem infrascripti in Bonis infrascriptis omatis, offre per infrascripticalis S. B. Crens Plocens expedit, ac manu ipsi propria Subscripsit subscripta Suscepta negducere ad Actionem Actis Gens ingrossare Suscepit in Xenon Legnen (Inserat) Originale vero eiusdem Tradionis Circa Actu retulit ipsi vacans pro Bobrowne Ta Robinne

92 ~~#~~ J. Mgr 245

Actum in Bonis Romatowo sorteq deserta Successorum olim G. Matthiae Romatowski haereditt F. 5ta in Vigilia Festi Visitationis Gloriosissimae Virginis Mariae A. Dni 1745to.

Coram Gnoso Matthia Sułocki Burgrabio Castren Plocen in praesentia Nobilium Nicolai Tłuchowski Actoris Stanislai Kowalewski, Pauli Romatowski, et Nicolai Lisicki nec non Mlis Rni Gnalis Providi Michaelis Siedlecki de Villa Zołszyno Authi et Juridi actui praesen adstanz et eunae acclamantis. Quicquid officium videlicet Suprascrus Gnosus Burgrabius adhaerendo Legibus Rni de peragendis Executionibus sancitt tum quoq parendo additioni ab Illri Mfco Thoma Dembowski Plocen Plonscen etc Capnen per expressum habitt ex requisitione Officiosa N. Nicolai Tłuchowski Actt vigore muneris officij sui ad Bona Suprafata Romatowo cum superius annotatis Nobilibus Mliq condescendit, Jurisdictionem suam Officiosam praecustodita prius voce Mlis adstanz pace et Securitate publica actibus juridicis congrua fundavit, Partesq ad comparenae acclamare demandavit quo in Tmo acclamatorio à Parte Actorea pltes ipsemet N. Tłuchowski Actor comparuit à Parte vero Citata Juravicta Nemo proinde G. Burgrabius ~~vigo~~ in virtute Condemnationis Poenae Banitionis de Actu F. 6. in Crastino F. Nativittis S. Joannis Baptae A. praesen et hoc in Causa ratione Summae Ducentorum Sexaginta Sex florenorum et Sextariorum duorum cum provisione ac poena Lustra Decro Judicij Terris Plocen adjudicatt non solutionis super Successoribus olim praememorati G. Matthiae Romatowski obtentt et publicatt uti post rem judicatt ad Traditionem se sortis Summae tam originalis qm Provisionalis correspondent.

contulit cujus Traditionis conscriptio sequitur ejusm
Et quidem 1mo Siedliska połowa we wsi przy Tradycy
Jm P. Tłuchowskiego W. Regenta Bobrownickiego na ktory
stoią wzręby dwa zmynowane y zmyte poczyna się od
drogi przez dwies idącey ciągnie się asz do Wierzbow sz
rokosc tego Siedliska według znaku uczynionego. Item
Ogrod we wsi będący wzechow Siedm
Sequitur Traditio Camporum et quidem Primo
w Polu nazwanym Łysa Gora Zagonow trzy, ~~przez sta~~
poczyna się od Kościenca Płockiego ciągnie się do błota biac
miedzy działami P. Bogurskiego y P. Zglenickiego. Jm w
Polu Zagonow 4 poczynaią się y ciągną się ut supra mie
Działami JP. Bogurskiego z iedney strony a z drugiey przy wez
wiec. Item w Przeczu Zagonow 11 miedzy Działami P. Bo
skiego y Lisickiego. Item w Polu nazwanym Przytal
Zagonow 6 przez stay 3 miedzy Działami PP. Lisickiego
Bogurskiego poczyna się od drogi z Romatowa idącey d
zie ciągnie się do granicy Smoszewskiey. Jm wtymże Po
Zagonow 15 miedzy Działami Ut supra przez staie
Jm wtymże Polu Zagonow 12. alias Kawałow reszta chrosta
zarosła inter metas ut supra. Jm Klinow pięc inter m
tas ut supra. Item przeczyk poczynaiący się od Klinow
w Polu na Romatowie Kawałow 3 od granicy Myszkowskiey
wezgłowia. Item Kawałow 9 poczyna się od teyże granicy My
wskiey inter metas NN. Lisickiego y Bogurskiego Item wty
Polu Kawały przy granicy Myszkowskiey inter metas ut sup
Item w Polu Ugorowym nazwanym Zafosty Zagonow p
przez stay 2 inter metas Jm P. Czachowskiego y Zglenickiego.
Za strugą małą Zagonow 3 przez stay 2 inter metas N
Bogurski et Zglenicki. Item za ozdem Jm P. Czachowskiego
Janak miedzy Działami JchPP. Czachowskiego y Zglenickiego
przez stay 2 Item za brodkiem Zagonow 3 przez staie y
inter metas Jm P. Czachowskiego y Bogurskiego Item ieden Zag
inter metas ut supra. Item Zagonow dwa przez pułst

inte

inter metas NN. Zglenicky et Bogurski. Item Zagonow dwa przez pułstay za Siedliskiem do Tradycyi należącym Item Zagonow półtora przez pułstay między Działami PP. Zglenickiego y Romatowskiego. Pogłowne zaś według pomiarkowania do wypłacania należyć będzie ad Possessores Sortis. Sol Suchodniowa y ta należyć ma. Post cujus quidem Traditionis Sufficientem Conscriptionem praefatos agros specificatos cum pratis adiacentibus nec non usu fructu et commodo eisdem NN. Tłuchowskim Modernis Possessoribus tradidit et dimisit, in pacificaq ac actuali possessione reliquit et eadem voce Mlis Suprascri investivit Decreti praesentis Executorialis vigore.

Matthias Antonius Sułocki Burgrabius
Castrensis Plocensis m[illegible]

Officium praesens Castrensis Capitanei Plocensis ad Relationem N. Nicolai Tłuchowski Traditionem infrascriptam ~~in rem sui offerente serviente pro infraspecificatis G. B. C. Plocensis~~ expeditum ac manu eius propria subscriptum reproducens ad acticanae actisque praesens ingrossanae suscepit in tenore sequente: Inserat originale eiusdem Traditionis circa acta relictum in Bonis inferius nominandis officiose pro infraspecificatis G. B. C. Plocensis in rem sui offerente serviente.
In Castro Plocensi Sabbatho post Festum S. Margarethae Virginis et Martyris proxo anno Dni 1745to.

Traditio sortis
in Bonis Romato-
wo Sitt per Officium
expeditt pro parte
N.N. Tluchowskich Ser
viens Ao 1745to

Wizya czyli Regestr Spisanego niżey Inwentarza czyli
Budowni lub Zasiewkow y Innych Rzeczy na części Bro-
mierza Jmci Pana Marcina Małeyskiego kapitana
woysk Polskich Jego Krolewskiey Mci y Jeymci Pani
Jozefy z Bromierskich Małżonki Jego, od Wielmo-
żnego Jmci Pana Jozefa Swiętosława Bromierskiego
Miecznika Wyszogrodzkiego modo perpetuae donationis
Roku teraznieyszego 1745 na byłey Officiose in
Sententia Mlis Ect duorum Nblium ~~Honorum Grabia et Michaelis Bro~~ Inosorum die
~~[illegible]~~ undecima Junij Anno Currenti Superius Specificato
Spisanych cujus Regestri Tenor Sequitur talis ~~#Infra~~
~~in Specificatis~~
#Honorum Grabia et Michaelis Bromierski
Naprzod Dwor Stary ze szczętem zły stoi szczytami na
wschod y na Zachod dyle czyli bale w nim Poprochniałe
nad Sienią Dachu niemasz nad Izbą bardzo zły w ko-
morkach ktore się w nim znayduią dwie dyle trochę le-
psze Jednak że niektore bardzo są złe drzwi u
tech kumorek z tarcic Prostey Roboty zlotrowane
w tym że dworze dwie Izby ale w nich belki y Pułap
wszytek Spruchniały do Ziemi dużo się nachylił y
wcale się te Izby Rozwalaią tylko Jedną Podpory
Cuszkolwiek utrzymuią w tych Izbach Piece dwa Jeden
Prostey Roboty drugi Zielono Polewany Potrzebu-
ią reparacyi Osobliwie ten Prostey Roboty bo się
Jusz rozwala Okien w tych Izbach ~~dwa~~ trzy dwa
lepsze a trzeci ze szczętem złe Inne Szyby wołow
Robione a Inne zaś w drewno dość Ich Brakuie
wiele się miedzy całemi znayduie Połłoczonych
te Okna niezbyt wielkie Srzednie Jusz złochow Po-
wypadały kumin ze szczętem zła kumin trochę lepszy
E Procidi Gabrieli Pydyniak de Bromierz Auth

alias tęn dwor tak zły że wnim Trudno lub pod Strachę
mnieszkać y reparować niepodobna Stodoła Stoj ~~na~~ Sczy
tami na Południe y na Pułnocy o czterech Przesłach
Jednym klepisku Stara Snopkem y kozłami wielay
reparacyj Potrzebuie Sochy dwie Spruchniałe y Inn
nie zbyt świeże, wilk złamany w ścianie Jedney dy
dość brakuie, druga w podłoż w Bale niezgorsza, Spie
niedaleko tey Stodoły o trzech przesłach na Cwetach
w bale przy ktorym Spiechrzu Stoj wozownia ze Sta
nią ten Spiechrz Jeszcze dobry tylko Poszycie tak n
nim Jak nad wozownią y Stajnią złe Stare y Słup
po prochniałe dyle rznięte dobre Stajni Przesel dw
Szopa w dyle y w Słupy niezgorsza o czterech Prze
słach w zdłuż dmach Snopkem reparacyj Potrze
ie Item zwywroconego Sąmsieka Stodoły Balow sze
Stopow Stoj sześć ale się na nic niezdadzą bo są z
chniałe chałup Chłopskich trzy Jedna dobra
ma potrzebę reparacyj Żyta Zagonow Ozimkow trzy
szesnascie Jarki dziewięćdziesiąt sześć Ozimy
Grochu Jarych sześćdziesiąt bardzo rzadkiego Owo
miano dać korcy ~~[illegible]~~ do siwu czetey y Puł Stoły
ze y wiazdy reparacyj wszędzie Potrzebuią

Joannes Grabia

M. L. G. P. Gabriel Pydyniak de villa Bromierz a mpsa Athus et Juratus palam
Qua Ipse habitis secum N.N. ac P.P. Floriano Grabia et Michaele Bromierski
evidentioris Testimonij sibi adhibitis ex requisitione officiosa P.P. Martin
wski Capitani Sae Rae Mattis et Josephatae Bromierska nivicem Coniugum
Bonis Praedictis Bromierz magna F. 6ta post Festa Solemnia Paschae proxe
anno Labenae et ibidem condescendens Statum Sortis ibidem Litt per M. Josephum
ski Ensiferum Visogrodiensem P.P. requirens resignatum idiomate polonico descriptum cuius
Sequitur eius modi inserata, vidit et debite conspexit de quo pro Sua Mtis
Relationem
In Cr. Plocensi Frasta in Crastino Festi S. Michaelis archangeli anno Dni

~~[illegible]~~
Inwentarza ~~[illegible]~~ wizya
na części Bromierza
Spisana

1745

Actum in Bonis Cyuino Woyskie idq in Termino Condescensionis Feria Secunda post Dominicam Invocavit Quadlem proxima Anno Domini 1745to Coram M Jacobo Josepho in Małachowo Sokolnicki Notario Castr Plus Plocensis praesentibus Magnifico Joanne in Krasnieuo Strzeszeski sub Judicida Terrestri Zawskrzeny tum Gnosis ac Nobilibus Georgio ac Josepho Dranzinskie Valentino Gawarecki Honorato Ct Matthia Cyuinskie Francisco Małaczki ac alijs nec non Provido Simone Jedraszczak de Villa Chudzyno Ministeriali Regni Gnati actum praesens acclamante.

Judicium Officij Castrensis Plocensis Condescensoriale insistendo Decreto Castrensi Plocensi inter Generosam Catharinam de Draminskie olim Gnosi Adami Brudzinski Relictam Consortem Viduam Matrem ac Nobilem Simonem Brudzinski praedictae Draminska Relictae Filium cum eodem olim N Adamo Brudzinski progenitum Actores ab Una et Nobiles Stanislaum et Laurentium Fratres inter se Germanos Suprafati olim N Adami Brudzinski Filios ejusdem de Draminskie Brudzinska Relictae Privignos ac Adamum Brudzinski Sortis a praefato Nobili Stanislao Brudzinski haereditariae Juris Quaesitorem Parte ex altera Citatos et Actores de Actu ejusdem Decreti in Castro Plocensi in Terminis Querellarum Causarumque Officij Judicijs ac Causarum Exemptionum cum Continuatione antenorum Causarum Feria Secunda post Festum Visitationis Gloriosissimae Virginis Mariae in Anno proxime praetento prolato Quo mediante Condescensio affectantibus Partibus utrisque in Mutuis Actoratibus pro Comportatione quorumvis Munimento

Domini m. Anno 1720 modo Simplicis Debiti
Adjudicati Testimonium quietum nullo prodictum ordinem Adamo
Grudzinski et Leonardo alii Conjugibus Ibid Feria Quarta
Post Dominicam Festi Sancti Stanislai de Wadowice m. an
no 1736to. Regnante Rege Augusto Stanislaus et Jac
obus Grudzinscy Burgenses Rzeczhorenses Testimo
nium alias ipsi Festo Plocensibus per Deputatum ordi
nem Judicii Terrestris Lucow Ordinis Sti Francisci
Cyrcinsis ordinis Joannis Chrisi Matri Ipsorum Reperto
rium manu Ducentorum Typhonum m. Sorte ducta. Wronska
Labbacho nuncupatas. Festo Sacratissimi Corporis Jesu Chri
sti Domini m. Anno millesimo Septingentesimo Vigesimo
Quarto nec non Donationem per Petrum Adamum Ste
rzybski Coram Judicio Terrestri Wronska m. Personam
Tam prefati Terrestri quam Matris ipsorum m. Actis ipsi
dem Actis eodem quo et Regni expressa Inscriptio Lucko Dona
tionem dicto anteriorem per ordinem Petrum Adamum
et Valentinum Jabkiel ordinis Matheri Petrum ex Ordi
ne Eremitarum Sancti Augustini procedentes Coram Judicio
Terrestri Lucko Wronska m. ipsi Bonis Quorum
Vigore Consistere Coram ipsi Actis Festo Plocensibus
Feria Secunda Ante Festum Sanctorum Innocentium Regnante
m. Anno 1722do m. Personam prefati ordinis Terrestri ipsi
Recognita Insuper Petrus Adamus Grudzinski ordi
nis Petrus Donationem a Dicto Stanislao Grudzinski
Filio prefati ordinis Adamo modum Complacite Deputa
tum et Interpretem Fortunam Lee Hereditatum Post
mem Lucie m. Bonis Quorum Vigore ipsi Actis
Cyprio existenti dicto m. Festo Plocensi Feria Quarta
Post Dominicam Lætare Judicem m. Anno 1742do Loco
produxerunt et Comportarunt. Proinde quo ad Documen
ta Fortunam Adjacentia Satisfecisse Cum m. Bonis ni
hil Contrarii Deputatus Judicium Ordinis Sancti Augustini
Actis Partibus ipsi m. Causa Bonis Disputa Adjunc
tum Judicium m. Experimento Judici
ne Bonorum Expedit mandat. m. Experimento Judici

Actorie procreato usitata praxi et tractu exdividendam
Censuit ad quam perficiendam exdivisionem in Casu
Partes exdivisionem Deificam inter se non constituerint Ge
nerosum Nicolaum Kowalewski Burgrabium Castr. Plo
censem nunc praesentem assignat Qui G. Burgrabius ju
stam et aequalem exdivisionem integrae substantiae modo
quo supra expressum est capatori tempore intra spatium
sex Septimanarum facere et metis omnes sortes obsignare
~~debebit~~ Partes vero eam Exdivisionem adaequatam ma
nutenere et eiq satisfacere tenebuntur et debebunt
idq sub Poenae Banitionis in primis et proximis
Judicijs Castr. Plocensibus Publicandae Porro Siquidem
fortuna Saepefati olim Nobilis Adami Brudzinski Inscriptio
nibus bonis et quae primae Summae Ducentorum Tym
phonum in Sorte Uronska olim Nobili Annae Cywinska primi
tive Consorti Luce altera Centum quinquaginta Tymph
in Bonis ipsae Cywino Woyskie Sortes Nasionkowska posteriori
ctae Consorti moderne Nobili Dranunska Relictae Serviens
obnoxia esse probat: Proinde Decernit Judicium Quatenus
Eadem Nobilis de Dranunskie Brudzinska emundando Jus
Adiutalitium ac Possessionem Sortis dictae Uronska Sum
mam Superius expressam Ducentorum Tymphonum
Matri Privignoni inscriptae Coram Officio Castr. Plocen
in et pro Crastino Festi Nativitatis Sancti Joannis
Baptistae in anno praesenti venturo eisdem Nobilibus
Stanislao et Laurentio Brudzinskim Privignis Simi
liter et ijdem Nobiles Brudzinscy Privigni emundando
Sortem Nasionkowska ex Summa Superius expressa
Centum quinquaginta Tymph Summam Centum Tym
phonum pro Capite ~~ad~~ Ipsorum ad Sufferendum pro
proveniens eidem Relictae Novariae Luce pro Termi
no Suprascripto Solvant Seu ex Summa Du
centorum ~~Sol~~ Defalcent Facturae eaedem Partes qui
ad persolvendas Suprascriptas Summas idq sub Poe
na Banitionis in Casu Contraventionis per quamcunq
Partem in Ibidem circa manifestationem publicandae

Lecta per vtrumq. Partem Poena D. mon Solon
ti et Judicio stetit Partibus ad mutuem Conpetand
Judicio vero mpetranti juxta Congruum Legis. Solvend
Nihilominus Judicium sensata Insenptione obligatoria pa
se pefatum otho Item adeuncm Bnedictti Martin et Dan
Lon Partem Leser Romanam Quentonem Dynys
ph Honaro Cpenistei Conum Acts Casty Stocy Poena
ta m Castin Zesti Leati Antoni de Padua m Anno
Lenzenhat Judicium Quatenus Supsentij Ales Stanisaun
et Laurentius ac Albertis Bnedictus aut Succes
si voluns potius Sospesionem obligatam Sortium rei
Leonis in exonerationem Pestitis Certe m Sorte Unnska a
loco dicte Scodta Parentis Lipmani Ingrata Dynys per
Stanisaum Bnedictti Situm ex Dispositione Cpefati
Salentis ad Scriptus manuale m Posthonio Die 26 Ju
m Anno 1737 Nli adamo Bnedictti dicto ab eod Nli
dnpti contractus Coram ostio Casty Stocy m et pro Nli
tia Festi Nativitatis S. Johannis Baptiste proxime ve
ni m Anno Presenti Ventura Nli Adamo Bnedictti
penius expsi Nec Successis predicti Omi Nli Dom
dnpti Parentis Lui Debuit de Qub Poena Banitatis
mpnius et pdictus Judicis Casty Stocy in Casu Contu
vndatus Subiens Nlis vero Adamus Bnedictti pp
Levatus per pros Cventes Dominus eccl de Sortibus de
Lutte Augusti Lib negox Lypenius expsso intrduo Cen
scendat Januarii Lecta per vtramq Partem Poe
Trium Marcianum Polon Pars et Judicio stetit Pars per
Partem Conpetenda Judicio Lui Cendescendenali mpetra
pesta processum Legis Solvendi Jam vero Lecta Cen
phus de Lustans Trium Marcianum Polon Decreto Januarii
nab Dni Stocny Condescendenali hui mBonis Agnis Lo
stul ex rationc impeditionis Sospesionis Pestis obli
tis Nli et Dnus Adamus Bnedictti ad judicati eam Dominum
de Lustans Nlem de Dmnowski Bnedictti Nli et
repetendam et vndicandam eod Nli Bnedictti Sentent
et per eum Nlem Lustans exolvendam Censet Debetem
Dominus Lebetem cum omnibus Accessnis nempe
Lypus et Lunary ad Ales Stanisaum et Laurentium

Actum in Fundo bonorum Bialuty Feria Secunda p[ost] Dominicam Conductus Paschae proxima Anno Domini Millesimo Septingentesimo Quadragesimo Quarto. In praesentia Gnosorum Thomae Jan[illegible]szewski VNrij Tnis Ploc[illegible] Antonij Osiecki Antonij Ulysz Alexandri Dembski Matthiae et Matthiae Bagiarskich Antonij Nadratowski Adami Jalesky Francisci Włoczewski Antonij Moszczynski et aliorum plurimorum Nlium ad actum praesentem congregatorum nec non Mnlis Regni Gnlis Providi Josephi Nawrocki de Zgagowo Authtici et Juxati actum praesens ac damnum et eius adstans.

Condescensionale Judicium Trre Dobrinen et Officium Castren Vissogrodien inhaerendo Decreto Tribunalis Regni Petricovien inter Mnos Kuczborskie Coniuges actores et Cittos et Mcum Stanislaum Koziebrodzki Tribunum Jaworsken Parentes ac Gnosos Bagiarskie Cittos et actores Feria Tertia Ipso die Festi Sanctae Hedwigis Viduae Electae Anno proxime elapso 1743 prolato quo mediante Condescensio Judiciorum et Officiorum Decreto eorum specificatorum pro die hodierna ad fundum praesentium bonorum est inscripta, ut eadem Judicia et Officia Mcus Judex vel Officialis unus a quacunque Parte conducendus ante Omnia praeviis Inquisitionibus Juratoriis utrumque olim Gnosus Lubowski pro illo tempore stante recognitione Jurisdictionis super Summam Quindecim Millium Tynforum ex persona eius in rem Mci Stanislai Koziebrodzki Tribuni Jaworsken subsecutae sit compos mentis nec ne investiget Inquirat, Juramenta quaevis excipiat, Suspensionem per Decretum Judicij sui facto

tum et premissam Inscriptionem resoluat et cognoscat et si
premissa Inscriptio ab impote mentis Gnoso Lukowski
protunc variante suscepta esse ad acta deducetur ca-
den casset si vero sana mente recognita probabilis
standi esse eidem Inscriptioni adinveniat. iam vero circa pri-
ma Advitalitium Gnosam Mariannam de Kozielbrodzkie
primo Lukoska ad praesens Baginska coram actis
Castrensibus Plocensibus feria sexta in Crastino festi Sancti Mi-
chaelis Archangeli anno 1735 stante connubio p-
ris Manti ob Gnosi Lukowski subsecutum attenta
ratione mutuae coniugalis recognitionis conser-
vet. Summam vero Quindecim Millium Tynfonum
si legalis deducetur eidem Gnosae Mariannae de Kozie-
brodzkie ad praesens Baginska competere debere de-
claret. v declaret. satisfactionem cui et a quo
competerit praestandi demandet Partes in omni-
bus praetensionibus finaliter praecisa quavis ap-
pellatione et non obstantibus quibuscumque
manifestationibus et Terminis in protelationem iusti-
tiae exquirendi decidant v decidat disjudicent et
moderentur v ~~decidat~~ disjudicet et moderetur. Ju-
dicium vero v Officium Judicis v Officii decisioni Par-
tes ut pareant. sententiatum est sub poenaban-
tionis etiam coram uno Mco Judice vel Officii con-
dessensuro publicanda Decreto eidem in relatione pre-
missa fusius obloquendi condescendit Jurisdictione
suam fundavit pace et securitate publica voce
Mtis proclamata Partes ad comparendi acclama-
das injunxit. In quo Trium Partibus Ipsis Mo
Joanne Kucborski Notariis Tri Plocen et Eva de Lu-
skie Cnigibus. actoribus personaliter Gnosio Antonio
Baginski Camerario Tri Vice Notario Castren Plocen

Mariann

Marianna Koziebrodzka Cugibus Citis et actoribus pro Tr.
Gnosis ~~Gnosa~~ Apollonia de Koziebrodzkie Gnosi Anto-
nij Osiecki Cite adicta cum assa Mariti pro Gnosa
Eleonora de Koziebrodzkie Gnosi Pauli Kadłubowski Cite
adicta per Dnum Adamum Tarski Mca Alexandra de
Leszczynskie ob Mci Stanislaj Koziebrodzkij Tribuni Fauscrij
Cite Relicta Vidua adicitata per eundem personaliter
comparens et secum iudicio controvertentibus Quam Contro-
versijs Judicium praesens exauditis Quoniam post sub-
secutas easdem Controversias Partes iudicio secum compo-
suerunt et Complanationem seorsivam conscripse-
runt conscriptam ad approbandum Judicio suo porre-
xerunt. Proinde Judicium approbata ejusmodi eadem
Compositione Decernit Quatenus. Mci Kucborsky Nota-
rius Plocen Cuges satisfaciendo tam Contractui Spensa-
litio inter ob M Stanislaum Koziebrodzkij Tribunum
Fauscrum ab una et ob M Antonium Łukoski Dapife-
rum Vissogrodensem pte ab altera. Plocie die 28 Junij anno
1735to. initio et actis C. Plocen feria tertia in vigilia
festi Sanctorum Petri et Pauli Apostolorum anno eodem robora-
to tua Inscriptioni Castren Plocen sub eodem actu per toti-
es memoratum M Antonium Łukoski in rem Mci
Stanislai Koziebrodzkij Tribuni Fauscrum super summam
Quindecim Millium Tynfonum modo simplicis delicti
facta et recognita ad complementum summae De-
cem Millium Tynfonum actis ijsdem et sub eodem actu
per eundem olim M. Koziebrodzkij Tribunum Fauscrum in
rem praefati Inscribentis M Antonij Łukoskij ac-
quietatam Summam Quinque Millium Tynfonum
restantem in una integra Septimana post festum
Mattis Sancti Joannis Baptistae anno praesenti incidens
Gnosae Mariannae de Koziebrodzkie Bagienska me-
diante summae eiusdem in bonis mundis et liberis
locatione sine ~~[illegible]~~ Marito eius Gnoso
Baginski mediante quietatione de simili summa

Jauscren. ratione summae. Quindecim aureos Hungaricalium sive majoris saluam repetitionem ordinaria Juris via Judicium

Ignacius Gembarth S.D.

Laurentius Starzyprowski N.D. [illegible]

Adamus Ignatius Kuniewski Thesaurarius Terrae Vsapreus et Judex Castren. Vsogrodien. [illegible]

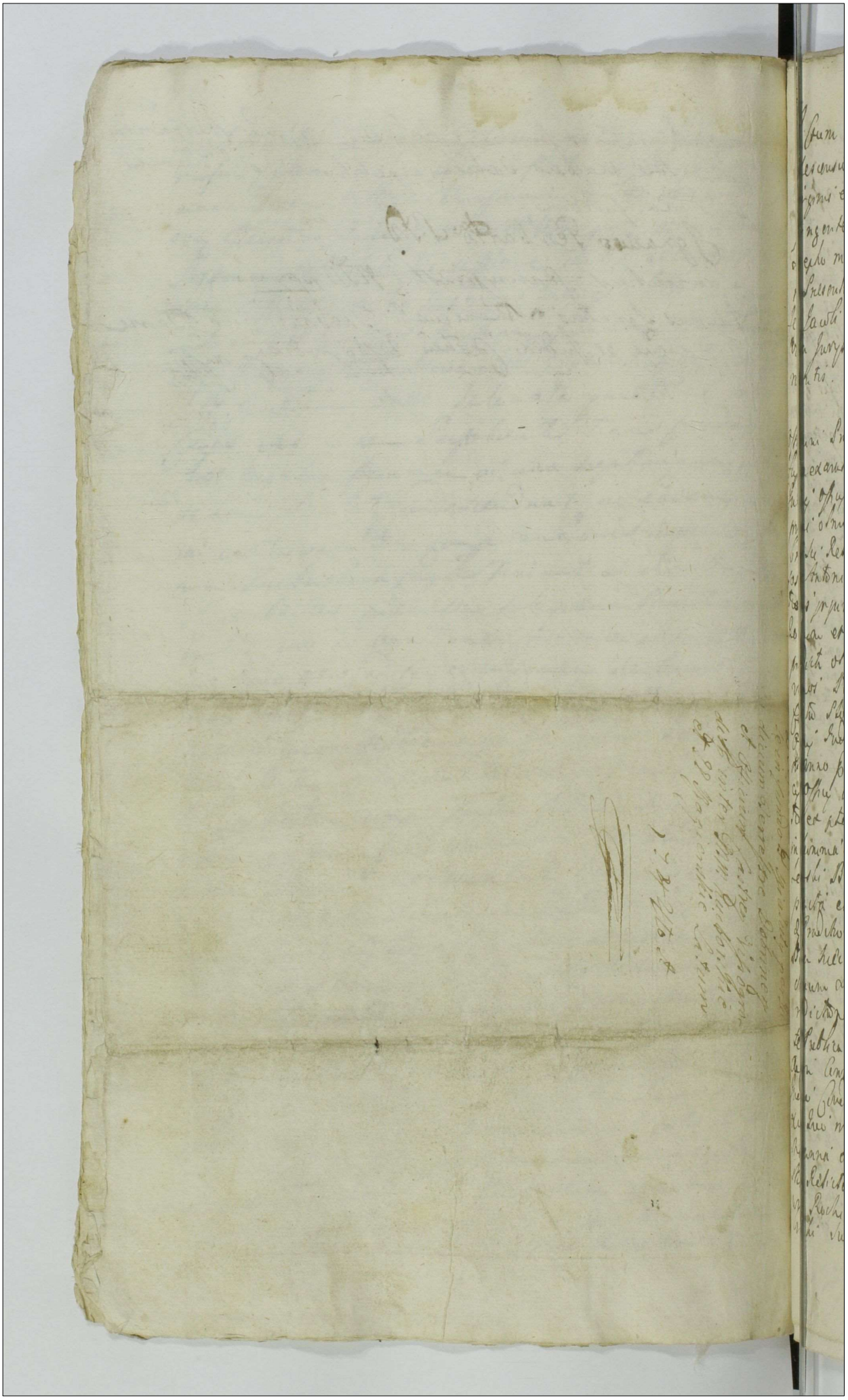

Actum in Bonis Leszczyno Nobilium d[omi]ni Dominici Fen
descensoris Tenæ Lectæ ante festum Sanctæ Margaretæ
Virginis et Martyris proxima Anno Domini millesimo se
ptingentesimo Quadragesimo Quinto Coram D. Jacobo
Joseph de Skotnicki Notario Curiæ Plocen
in Presentia Honorum ac Nobilium Cyprian Leszczyński Leti
Jacobi Leszczyński rec[ep]ti Andreæ Woyciech de
Orla Jurysdicus Sabi Regni Judex Actum presens acta
manuris.

Offerunt Presens Condescensionale Curiæ Plocensis videlicet
Supra exaratus D. Dominus Curiæ Plocensis in virtute Decreti
Judicij Officij hui Curiæ Plocensis Superioritatis Dominij
primi et unici D. Stanislai Leszczyński Capitanei Zakroczymensis
Omisq. Relictæ Conserte Viduæ Actricis ab una et Hon
ros Antonium Zmyślenski Burgrabium Curiæ Plocen. Tradi
tionis imprimis Inductorem Emanuelem Lubienieck
Lechicum et Adamum Jakubowski Le Germanos Imprimis
predicti olim D. Adami Zglenicki Rei Actricis vero Pri
vigni Parte ab altera Actor. de Acta eiusd. Decretum
Curiæ Plocensis in Termino Quarterianum Quadragesimæ
Officij Judicij Tenæ Secundæ post D. Letare Quadrage
simi anno p[rae]sen[ti] proxime preteriti quidem Citationis Judi
cij Officij hui unicis absentia non obstante actrix Tradi
tionis et p[rae]te actricis Vigore Processus finaliter super Actri
ti Summa in eisq. Bonis hereditariis perfecti per D. Emil
Lewski Burgrabium Curiæ Plocen. adequate vel non eff
perfecti eandem pro approbatione vel reformatione ei
D. Judicibus ac Tenæ Decisione Capitulo Leszczyno ad
Bona hujus eff. effugiti. Die hodierna Partibus per
de quam citatis Determinata Officiose Condescendit
ns dictis per eas Actum Officiosum proinde omni Lentia
te subtracta. Rendant et post Rendatam Sententiam et
Actum Comparentium Partes ad Comparendum Suo Coram
Judice Condescensionali absente Ali Actionem Ipsum
dit Dno in Termino Partibus Ipsis citato. Actrice Ja
Maryanna de Skotnickie primo voto Sezona Scando Ephori
Sta Relicta Conserte Vidua pro Citata pro Interesse Ali
ius Rechi et Adamo Zglenicki per Actum Rechum Zg
lenicki suo et equo Ordinis Adamo Fratres Karo mino
ris suo et equo

258

Roku Dyto podane bydź Item Stora w Janych Dzierżęci Stary
Lewuro na Stronym Leszmierza Zagonow maly Sz podobnych Item
Item pietnascie Sztmedz Stay Grochu Zar Janych trzy Sz aspry
du Dzwica Kawathany Leszmierz niedaleko Rzeczy Stare wet
hel otlogu Item w tym Sz Polu Stoska w Janych mnatych
pole na Stawy Owsa Dwoyerow Stay. nadych reszta Sz Lesi
Sz Zlady. Item na Zabiach Stoska w Janych 3. mez.
Stay Zuero Item Siana. Item pod Grodzq Zyta Sz go now
Dwanscie od Drogi do Smugu przebke Stronie. Stare otlogi
Item pod Ostrowky Stora Kozyc Stay. w Janych Siedm na
Stroy Janych pole Zatarki Dwa Jare Leszmierz Stare od
Drogi otlogu Dwie Trzeie Zas Sz Lasa Chrostem Zarosle
Item nie daleko tego Strzecza Dwie Stay Cztery mez Janych
Zyta. Item na Zabiach w Polu Leszmierz Stoska pszenay Zaty
Sz Lesi a Sz gnie Sz az do Granicy Mezinskiey nadly nadlany
Pana Jakuba Rodzey z Drugey Zas Story Sz Pana Zakana Lesz
czynskich na Stary pod mez Roh Stay 4. Zytem Zas
Stare Stay Stroie Sednak ze tego Zyta dzieprzedaie Sz Item
Leszmierskiey akkurat tak ze z Siedlisko od Lesi przebko tey
Stary nie rate dy do tey ze Pane akkurat Item Sz tworzych
Dzierżnia Zarany tak ze podymuiey Sz od Lesi a Sz
gnie Sz do Granicy Mezinskiey. Item w Polu Za tory pod
Leszmierz Zioke na Strzecza Stoska na Stora. Dwoie Story
Zyta Stare otlogi z Sz Lesi przebko tey Stroie Za Stoska
Stow sedm. Item Zyta Sodaig Sz Dwie pierwsa Sz gnie
od Drogi Dwanoscie pod zyna Sz a Sz gnie Sz az do
Kopcow Z Kuczew Leszmierz wszystkich ahas do Granic
Sz Stog Chrostow Druga Zas Sz gnie Sz Lesi pod
Lasem Ktora Sz pod zyna od Stow a Sz gnie Sz Lesi do
Dwanascie Granicy Jusupow do tey Chaluppy Ktora
Sz podata Item Dzierżnia Sz Lesi Sedlisko Rad
Leszmierskie na przeciw tey Chaluppy Stoi Sz od Lesi
pole Stoloty Pana Cypryana Leszmierskiego wzsen do Sz
Stoi Stary nie Sz gnodzony Stogiem Sedm Item Sitka na nie
Sz Stary nie Sz gnodzony Stogiem Sedm Item Sitka na nie
Sz Sz Sz

Actus Condescensionis in puncto nullitatis Iudicationis Sortium B. Lescyno Nobilis pro parte Relictae olim Ladami Gnesnensis per Officium Castr. Plocen. expeditus.

1749 Ao

Actum in Curia Bonor Kurowko P. 2. in Vigilia Ste S. Laure
ty Martyris Anno Dñi 1745.

259

Coram S. Antonio Pagienski Camerario Terrestri Plocen in presentia
Spectab ac Nob Jacobi Krucki B.C. Plocen Martini et Joannis
Pachowskich Jacobi Joannis et Andreae Kierskich Joannis Pest
skoski Matthaei Umiensky Valentini Zgierskiy Matthaei Rudnicki
Nouenty Rydorsky Valentini Lipsky ac aliorum plurimor Nob adiacto
rum congregatorum necnon N.R.S. S. Michaelis Radecki Scribae Ter
rigni dictae et juratis actuario pro actuy et cum aula manu
Officii Camerarialis Terrestris Plocen in tenuta Decreti judicij Terrestris
Plocen in Sessione Ord. Exaudi Anno presenti in Processu Francisci
Patrui Pauli Sebastiani et Ignatii filiastror Rudnickie ab una et
S. Theresiae de Brzeskie primi ord S. Andreae Ballethowskiy secundi
S. Michaelis Kowalewskiy tertiy post hac Voti ord S. Antonij Rudni
cki relictam vendor Vedua pte ab altera Tali quo mediante Decre
to Quatuor Judicij Camerarij Terrestris Plocen in tempore ante tamen S. Mar
tini Episcopi Confessoris adhora ho
rarij Meridiem et matutinas partes sumptis Consessoribus adhora ti
rowsko et Rudnicie de Summis per eundem ord S. Antonii
Rudnicki Curiae legatis atq de expensis funebribus tal Anto
Vita navili ac de expensis funebribus ejq Juti pduti rege
tho edocat perrogatis inquireret et indagaret Solutione et Compen
satione earund Summar tal restitud. Juventutis S. Anto
nii intercepta demandaret perhis finaliter mi omnib earund interve
nientiq moderaret ejq Decisioni eqd Partibus sub pena Ban
nitionis in Termino eid et coram eod Processo Camerario
Terrestri Plocen publicanda acquiescere Decreverat Solutionem q
Rend bonor 3449 Polen in Publicis Condemnadnis tax
S. Rudnicka obtenta in Territorio Rudzenskiem Rudzenskiem et
ex Requisitione Partis Actoreae adfuit Bonor Procurator Ter
restris Plocen et
rowsko p dei hiduina temporis designata Condescendit et
Actis condescens pace et tranquillitate publica actoq similibus
congrue ex Voce Legis promulgata Juris dictione sua Officiosa
fundant Partes ad Compareud suo Ord Officio ejq Offi
cialiter injunxit Illis automatis Partibus et quq Acto
rea Processi Francisci Patrui Pauli et Sebastiani filiastrij Rud
nickie cum Ignatij Rudnicki filiastri et Statuto Sui
nickie sui et Ejusdem S. Theresiae de Brzeskie tertio voto ord S. An
none pte relicta
tonij Rudnicki relicta Coute Vidua pte Coram Officio Camera
rali Compareq et recta Judicia altera Contradictq qbq Contus
sorij partes Corde mduti exaudito et quq Parte
Actorea Solutionem Summar tam pacifice quod q dicendum ne
q et novellis in Venterioj Statis ord S. Antonij Rudnicki relict
q et novellis in Venterioj

Summis p[ar]ora d[omi]ni Antonij Prudnicki regnicol[ae] nonnull[is] civ[ibus]
civit[atis] d[omi]ni Prudnicki nonnull[is] civica relicta ejq cautel[a] hospitan[di]
compensatam [illegible] et relictam sue Jam vero Summas Quin-
genta [illegible] Triginta ex Typis etc extanij Unij in deposita-
ne Summas primo Decembris Anno N[ost]ri Jesu Xpi Millesimo
tri Xpi N[ost]ri Nonagesimo Octavo d[omi]ni Antonij Prudnicki absq
expensis et necessitate ejusd[em] Prudnicki p relicta ejq Cau-
sor[um] erogata Negotijq expletor[um] comprobata et officij nostri
subscripto appropriam solutione ejusd[em] modo Capitali Ju-
ramento comprobante Inde exacta Summa ex reb[us] pe-
nes p[re]fat[um] provenientes videlicet Quadringentos Triginta Quatuor
Typos et extanij Duos ex Summa Quingentos Triginta
Typos et extanij Unij S. Prudnicka provenientes de-
ex Typis et extanij Duos Summam
per autem Cautel[am] Unij Typos et extanij Duos Summam
[illegible] officij admisceri ad Solutionem ejusd[em] Jose-
phi Summae Cautel[ae] Unij Typos et extanij Duos Josephi
Prudnicki tenere arbitratus Deducendo Quatenus eadem
adorea Josephi Prudnicki Prominata Summa Speranti
Juramento evictam partem Data videlicet relicta d[omi]ni Anto-
nij Prudnicki in Ecc[lesi]a P[ar]och[ia]li S. Michaëlis Archangeli pro-
xime venturae Quadragesimae officio et actu Cathedr[ae] Loco sive ejq
vis Juris dispositionibus Solvat et realiter exsol-
vere [illegible] Jubeo Insuper Quatenus [illegible] et
Jeremias publicande vigore contraventionis in Civica
Mandat facere Ejusq Templum Cauta p Partem acto-
rea Poena Trium Solidorum Parti officio suo debitae
Parti ejusdem Summa Originalium Testimonio et subnexae Supra-
scripto officio ad Jus Poenae Banitionis [illegible] Ju-
Testimonij Quatenus attinet Inventaria facti d[omi]ni Anto-
nij Prudnicki relicta eadem omnia inventaria ex rationibus Civi-
officium Quod provocatibus ad Successiones ejusq spectare debeat Cau-
et instantiam ad eand[em] Expeditionem Partis Citatae faciendi
gnit[ae] Nihilominus officium Mandat Quatenus Eadem Pars
citata Poena 17 Mrk[arum] Jur[is] in Subsidium Condemnationes De-
creto Judicij Terrae Regni Termino ipsi Cedescriptionis
Solidi disposito eidem Parti Actoreae Josephi Prudnickim
Solvat [illegible] instantis Jdo Subpoena Banitionis
exnunc publicanda vigore Cautae Marcas instantiae Petitori
simile Liberam eand[em] D[omi]no Prudnicka pronunciat Decreti praesentis
Vigore. Ceteras vero pretensiones Partium pretensionibus
Compensatas esse Jus officium declarat.
Antonius Bagienski Omnus Dnus Placend[o] m[anu] p[ropria]

Regestr Inwentowanych rzeczy iako to budynkow tak dworskich iako y włościańskich wszelkich parkanow y innych rzeczy należących do tego Inwentarza Leżących w Folwarku Leżenicach które z possessyi Jeymości Jmpanstwa Dobrskich za dyspozycyą Jegomości Pana Józefa y Woyciecha Karskich Leżących Braci między sobą po zeszłym Roku 1781 Miesiącu Kwietniu Notarii Dobrzyńskiego Powiecie Dobrzyńskim Woiewodztwie Rzeczypospolitey Polskiey należących Jmpanstwa Dobrskich za niedowstępnego Brata pokoy zgoły Starosta Regmentu Konnego Kawalerii Narodowey po zeszłych Authentycznych Kontraktach Jmpanstwu Jadwidze z Kurnatowskich Karskiey Sr. Woyciechowey Karskiey pozostałey Małżonce odebrała do Dziedzicznego Dożywocia a potym Inwentarz przy Assystencyi Jmpanstwa Jadwigi z Kurnatowskich Karskiey Woyciechowey Karskiey Jmpanstwa Jadwigi z Kurnatowskich Karskiey Sr. Woyciechowey Karskiey pozostałey Małżonce

Drzewa rożnego dobre sedna pięć Stalepa zrębana wsza
dych przeszło pięćdziesiąt sztuk Dobrych popalił ulosa od Wrot sadek chrapiącego płotu
Ogrodzony w którym dosyć rożnego rodzaju drzewa tylko ogrod tylko jeden zapuszczony zapuszczony
mi płot przedniemi Stany. drugie ogrody pospalał y pięć zapuszczony Zdaje takie Stanie prze
wo Szyttek Komit którego tylko na dwa zapuszczony kroty, sad pomadę opisu czynności

Inwentarz Dworski.

Wozów sedan Stanie dwie Inwentarskie po Dworzanach rozmaitych w dobrym trzy sadnie
jeden Sanina jedna Dwo rozmaitych Statków koni Stadnych dwie Stanie dwie Dwie
z potrzych siedmy po dno potrzebnych

Inwentarz Zabug Chłopskich Stadnych. Dwie sadnie
Kotrod na Stanie ich wywracającą wraz resztę dobrą zabugi niema
Antoni na Stanie Stanie rolą pod dzierżawą Stodolskiego Stanie Stanie na Stanie pod y Dwie
Jan na Stanie Stodolskiego Stanie Stanie kroz wyparty Stanie Zabugi na cztery Stanie Stanie
Sawet na Stanie cale Stodolskie Stanie Wozów Stanie pana kroz jedna Stanie Stanie
Chłopskich Stanie dwie Kotłów jedna tylko nasze ni maiąca bez podziału Stanie wraz Stanie dwie
na Stanie Stodolskie Druga Stanie pusta po odjętana czynsz Stanie jedna cmiy
Wozów Stanych dwa na jednej Murowanych y pozowy niemasz na drugi Stanie niemasz Stanie
czynsz y trawy poprzestały odstawsi Zdaje Stanie roz przez pana Dobrskiego opalony
Stanie pięć Stanie Komornie dwie Krawcowa jedna druga Maskowa przy Stanie
Stanie Stanie jednej kroz Stanie maiz.

Spisiew tak Dominy Stanie y Jarzymego pola tego Roku y dnia przytych
wszey Stanie Stanie pana Braci Stanie y wszystkie Stanie y Stanie
jednany. Stanie Stanie y pana Braci Stanie podpisany.

Żyta Ziarnkow zasianych wszystkich 1034 dzie Stanie Trzydzieści jeden
Jarki Ziarnkow zasianych Sto Stanie dziesięć y dwa dzie Stanie — — 168
Grochu Jarych Stanie Sto Stanie dziesięć dzie Stanie — — 160
Owsa Jarych Stanie Stanie dwieście Stanie dzieści y trzy dzie Stanie — 243
Jarzymey wszystkie Ziarnkow Stanie dzie — — 4
Jarzmienia Ziarnkow Stanie dziesięć y dwa- dzie — — 82
Stanie Jarych — Sto dwadzieścia y Stanie — dzie — — 646
Stanie Stanie Stanie

M. R. P. Franciscus Jędrzejewski de Lelice authicus et jur
~~patam nil quia ipsi~~ habitis secum N. N. Antonio Winnicky
Matthia Umienzky ~~nec nec M. A.~~ gratia evidentiorum testimonij
Coassumptis ex requisitione officiosa M. Hedvigis de Kudzborska
Relicta ob M. Antonij Karsky Dapiferi Terrae Dolinensis Consortis
fuit in B. Rogiennice Sabbatho ante Fm S. Mariae Magdalenae
proxima praetenti Anno currente et ibid. Condescendens Statum B. eo
~~in~~ Polonico Idiomate descripto cujus tenor sequitur ejusmodi inse
vidit et debite Conspexit de quo praetenti Id. M. fecit relaxari
In Cro Ptae F. 4ta in Cro P. S. Bartholomaei Apli. Anno 1.

Inwentarz Rogennic Dobr
przez JW. Pana Karskiego
teraznieyszego Dziedzica
podany ad Acta
N 745 Ae

officium praesens Castrenae Capitanae Plocenae ad oblationem D. Josephi
Trabia Decretum Condescensionis infrascriptum in Bonis inferius
nominatum officiose per infraspecificatum Mcos Iudices Castrenae inter Partes
introcontentum ~~of~~ plat. manibus eorumdem MM Iudicum propriis subscriptum
reproducenae ad acticanae actisque praesenae ingrossanae suscepit in tenore
sequenae (inserati) originale eiusdem Decreti circa acta relictum

In Crto Plocenae Pdq sub celebratione Iudiciorum Tra Sexta post F. S.
andreae apli pxa anno Dni 1745to.

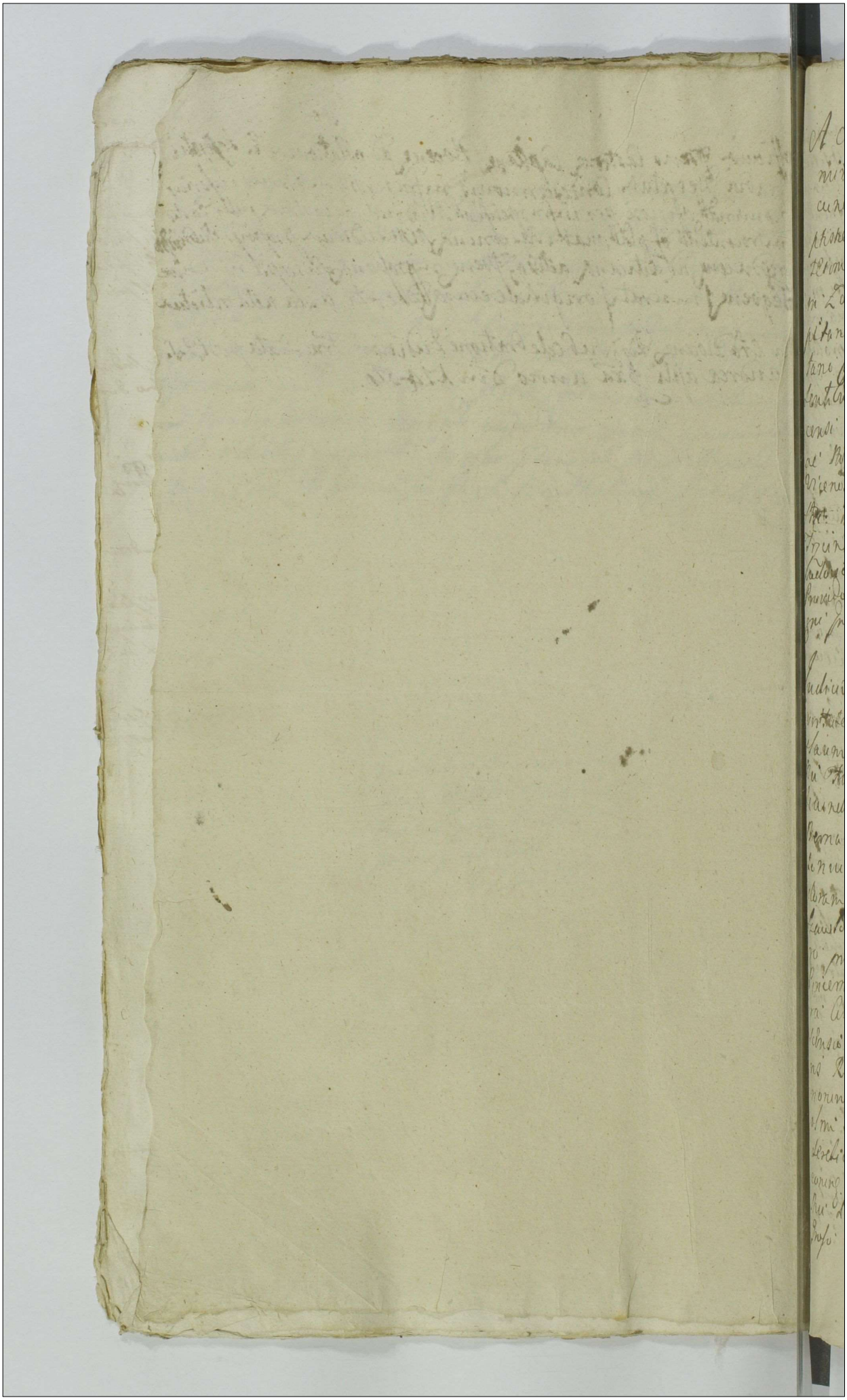

99 mbr

264

Actum in Bonis Krapcaro Posborne ad ni
mino assignate Concrescensis prefixo Feria Se
cunda ante Festum Natalitij Sancti Joannis Ba
ptiste proxima anno Domini millesimo Septingen
tesimo Quadragesimo Quinto. Coram Nos Antonio
in Zaprzeno Zaborzeski Decano Zawskiensi. Erecta
pitaneo Jacobo Josepho in Mszachowo Sokolnicki No
tario Castri Plocensibus Officialibus et Judicibus pre
sentium Magnifico Joanne Leszczyński Venatore Plo
censi Alberto Libera Dominij Bretzen tum Dnos
ac Nobilibus Antonio Baginski Camerario Zawskien
Vicenotario Castr. Thoma Zawojewski Vicenotario Zorse.
Act. Testibus Plocens. Matthia Bilkowski Adamo
Trzinski Alberto Lanckoroński Cancellario Cuiavien.
Ludovico Detkensi Jacobo Radzanowski Decano Plocen
Procido Limont Leszczyński de Ulla Judicibus Nobi
gnis prati Actum ferij secundæ.

Judicium Officij Castrensis Plocensis Concrescens vocate in
vitate Decreti Castrensis Plocensis. Inter Inscos Stani
slaum Orecki et Rosalianj de Zawadzkie primi ordi
Nu Stanislaum Kodrębskij Cancellarium Dobrinensis ad pros
Secuendi vota Juratum Componens. Actores ab una et Reos
Bernardum cum alijs Nra Magdalena Kucharskam
Leonum Franciscum et Carolum Mariannam ac Theo
dorum Virgines. Inceptos cum prefata Nra Rosalia
Zawadzka Inscos Orecka in Cancellarium Nabrinens Ko
dębskij ad presens Orecka in Cancellarium Kodębskij
no procuratt. predicti alius Nri Stanislai Kodębskij
Cancellarij Dobrinensis Rhos et Rhas partes ab actis
ra Actor et Judicantes. prefatis mediante qui Concre
scensis pro indagatione Inventarionum Juramenti Cancellarij Dobri
nensis Relatis motibus Memoriis quibus ad Statum Bo
norum Krapcara ac alienationem corporum Inventarium post Ob
tum alius Nepotis Nri Stanislai Kodębskij Cancellarij Dobrinen
sis Decreti. et post Apprehensam Possessionem Bonorum
coram Nra de Zawadzkie pro Nri tempore alius
Nri Cancellarij Dobrinensis Relicte. Viduæ quam post mitia Cu
Inscis Stanislaus Orecki Nabrinensi vota reperitatum

Comportationes Regestrorum Statuum Bononien. etc.
annum facendo de proventibus per Iudices. Officiales
neges calculo annotationes et liquidatione Summa
ac Expensarum; expedienda Relationi. Bononien. tu
expedienda et quot fuerint Inquisitionibus ac Exec
ne Contentorum in Decreto ac Processu expressorum
ut. Luce Decretum de Actis in Castro Sbarbarie in Ter
nis Iuridicum Causarum et Offic. Iudicis Zena. Leon
post Dominicam Lubitate in anno presenti prolatum
Eius premissa in Le Complecti Dei nostrorum Offic
pendendi Jurisdictionem Actum Actibus Officiis Co
gnum pulsa omni Leuitate publica Leuanda fu
aut aliqua Connotati Partis fuisse Le discipantes ac Co
parendum Eius Cognitionis Judicis Sententiali Lapsu
sito Actu Actui adstanti acclamare demandarunt Eius
Termino Partibus Opis citatis. Et Quia Inquis Actum
Orsetti autore et Rosalia de Gaudolfis eius uxori olim
Francisci Kozielowski Piscatoris Terre Dobrzyn Consortes
et Jacobi de Leuendi ad Bonos Conjugibus personalib
Actis Romano Kozielowski cum olim Actia Viceman
priolati Ecclesie et Rubbiatis majori perdurabiter. Actum
Francisci Carolo Marianna ac Theodora Virginibus Imag
et Domenica adstantibus Orsetta in Secundo Matrimonij
presentis Actis et Actibus Kozielowski Bononi Strapsen
ad presens Respectivibus per Mag. Antonium et Ingrat
natis majoris Dei et Signatorum Patris quatuor minorum ac
nostra Quamplurimis pbr. Illustri Admodum Dno Ign
tio Gaudolfi Propositi Corcizeviensis Judicente personalit
Judicibus autor. Petrus Kostecki Locum in Bonis Rosalie
dicti hereditis haxes personaliter. Coram Iudice Londonsiali
rentibus et Leuam pulsa Contrarientibus Judicial Controversie
Juridicum Sententiis ac Allationibus Partium ac mediantibus
pensatis Documentis Causam presentem Quicquantia ag
tactis Partibus comportare ingressit. Tandem Actis Comparen
nem Documentorum per utrasq Partes productorum Cathe
vam Subductionem ut facilius Statuta Bononien. circa appa
Leusam Possessionem Bonorum Actenus Conjugum mo
gan valeat Convocare demandarunt et ad Inquisitionem
et Convocata Catherua pro Esse tanq pot. Expeditam
ductorum Indagatorem et Munimentorum Comportatorem

Intervenientes Legalitate Transactionem tam in Registro Acti Notariatus Actorii Joannis Baptistæ Quem et Pastino ejusdem Castri Plocensis, quod evenientium Judicium Duumvi-
ratum Continuationem Causæ Progressus Decisionem Sententiæ
Partibus ad Terminum Secundum recepti
Festi Cathedræ Sancti Petri et Pauli Apostolorum pro
Termino venturum cum Effectu Judicium Condescensionale
Dilationis prorogandi et Limitandi prout Petrus Defensor et pro-
rogat assignando Partibus Terminum et Limitationem Quadra-
ginta Corporum Septimanarum. Deinde in Termino ex-
Limitatione Judicii vel. Feria Secunda in Vigilia Festi
Cathedræ Sancti Petri et Pauli Apostolorum Anno Dom 1745. hac
Judicium Officii Castri Plocensis Condescensionale ad Ho-
norandum Magnificum Stanislaum Lodborne Condescendo Le-
gumponiacensis Stolnensis Lodborne Actuq. denuo per Succum
Assumpta Jurisdictione, hac Actuq. denuo per Succum Lodborne
Bartholomæum Rosek de eisd. Bonis Stanislaum Lodborne
Ministerialem Regni Stolen acclamato Partibus intra Dis-
ceptantibus Originaliter Agentibus, Rem et Judicantibus Sen-
tantibus Originaliter Agentibus, Rem et Judicantibus Sen-
dantibus Actis inchoatum primitivum Actum exprepsis mu-
tuis per Comparentibus. Et Terminis disceptantibus. Judicium
deinde Instrumenta utpote Regestra perceptorum Inventarium
Rationum expensarum et aliorum Documentorum Causam et Me
gotium Stanislaum evidentium producere Partibus demanda-
dant quibus per Partes productis Visis Lectis
et perscrutatis Hinc inde Partes Libr. adjunctum productis Jun
tentionibus et Regestris tam in Chartis productis quam
et per Obtatum ad acta Castri Plocensis porrecti impertit
Pronunciatum Sententiam Decisionem Prætensio nur. ac Petitum
Dispensis de præmissis Inventibus per Partes Officium stan
Responsione Quorum Perceptis et Expensis "Responsione" Exhibitorum re
gestrorum Sententiam Decreti Necessarium esse Instrui
Testimonium tam in probationem quam Reprobationem productis
rum Regestrum ac illatarum Partium tam per Nos
Officium Juramentum et Fidelitatis Sacramentum Dehi
"Testimonium" Clerici Officii hujusmodi et Additi esiq quibus ad Re
nem Clerici Officii hujusmodi et Additi esiq quibus ad Re
Thomam præstitenunt Juxta Stanislaus Osiecki de Bernardus
et Antonius Kierzkowski Lipczynski Dobrinen. Juxta vero
Osiecki Juramentum est indultum Inducunt Testes et Do

et educant influxerint et distuchi eduxerunt. Postq
Inquisitionis edictas. Judicium Condescensionale Leob
de antenoreu dependionem per Judicium suu Laeta
ad tutionem et Legislationem tam perlegatu
Proventuum quarum Expensarum et Regestru et Gene
tationibus per D. Stanislaum Osiecky Urzęd. Generalis
nis Juta Mem Benedictum Regendi et Discernendi
brandum Nata Patrem quo ozeng ex Ann. Nca Anna
uperata progenitum ab ejus Stis D. Stanislaum Osiecky
tibus sub Servitute Judicium Inbicatorum Legis
Die 12 8bris in anno 1739 parte ab altera mitte et
Cast. Petricoven anno eod appellat. Superiorum prud
tis rei in Juditio sui Negotii Condescendit ex quibu
Regestris et Connotationibus Liquid. ex ratione per
Expos. et ratione Conservationis Mensis Kudzkui Pon
Cerne Curiam ab anno 1739 ad annum 1744 inclu
ma Ducentorum Octuaginta Typhi pro Equestribus
quibus annis ponpe tribus ad annum 1742 Tenden
dei Jurentibus a Conservatis et quarum per D. Stanisl
Osiecki civibus Lituania mille Centum Duinquagint
quinque Typhi pro Conservatione hyemali Boum Sag
rentium Typhos Ducentorum Octuaginta Provenie
Taberna pro annis quinque Trecentorum Quaginta Sex
Typhi pro Juventi per annos septem Divendit
mille Sexaginta Sex Typhi Cujus Percepte in Cal
Computando Effect Summa Trium Millium Cen
quinquaginta Septem Typhi exinde in Regest
apparet Jam vero Expensarum et quid in annonis
pro exoletis Personis Servientibus Stipendijs empto
non nullorum Inventorum Arcis et Annexis Empti Kozl
dem ex Indenna D. ctis Jam Dominis Osiecki proventus
Jure minoslongales Summam Ducentorum quinquag
ta Unum Typhi pro Ruptis subditis vero pro Ratis
tem Octuaginta Expensorum pro Condescensionibus a
Receptatibus Hundreds Vero Ducentorum Septuaginta
Typhi pro Purificatoris Instrumentis ac Sive Quid
Le Vezentro Valeris Quadringentos Sexaginta Octo
Typhi ex Lituania Clam exponere Jure in Causa expos
medendo pro Sanctuarie Interesse Mastini Valen
Capitani Sacre Regie Mtis Aurar Organicus Cetiqu

Mr. St.

Pro Expte ad reducendo effici Summa Centum Novem Expte. et Lectas in Bonum mi Expensas varias tam Domesticas ac Respectales Liberorum Laborez Stipendiorum Directoribus ac Administratoribus ac alijs Familiaribus Domesticis ultimus Decembris per annos Septem ad Annum Centum Florenos Polonicos mille Septingentos Triginta Octo Expte pro expeditione ac Recepta Bonorum Lectas pro expensis. Et Anno Jubilaeo Dni Dni Vincentij Dobrin. et Leonardo Pro Tutore Nato mei Dni Stanislai Orecki Summam Mille Florenos Polonicos per eund. Dni Magnum Cancellarium Regni Dni Stanislaum Orecki Expectantem in Bonis Lucie Summa Expectantem in Summam Computata Lucie Summa Expte Octo Expte et Lectas Expte Quatuor Millium Expte Octo Expte et Lectas pro Summa Bonorum Idem Dnus Stanislaus Orecki pro Residuo Summe de his Legatis Reperti Liquidati Bonorum eund. Dni Stanislaum Orecki Possessoris Bonorum. Ratione autem Juramenti mei Confessionalis ad Computationem Bonorum Juratorum mearum Rothum Prout Legata ac Donationes concepit et Consensu produxerunt Nihil plus Percepturum Summam Etiam per quam Moderamen Judicij Dei Agnitionis quae Concepit habuit nec plus Quam Percepturi Tunc Prout Summa realiter Stante Possessione Dni Regestri mi Regestri Consepti apparebit Expensi in unam Computando et Deducendo expendit et expensas actualiter et Realiter Summa gauisi Bonorum Juratorum Bona Dotalia Bona Dotalia Bona Dotalia

Martini nostra hipenius expressa Luc attento Judicium
tiferipse cum D Oberti Decreto mpunctis Comprobatoris
movent Capa Lemmata Leprosorum tam ex per
ceptarum quam expositarum in unum Computatas
pro Legatis et stabiles vel Juramento Veritas Judicium
Adjudicant Liquidem autem extra perceptam Lemma
Trium millium Centum quinquaginta septem Lepro
sin experimen Lemma Lubrico multum Urgente Ecclesia
phos et Lectarionum Duorum Lemma Octingentorum
Leptuagenta unius Lepri et Lectarionis Duorum vesti
et provenire Ecclesiæ apparet Prout Quilibet Cuilibet
Leprosi Hungariam carl per Mensem Lecundum Cenobia
nas Doctrinem in et pro Vigilia Festi Nativitatis Do
ni Joannis Baptistæ in Anno Decadante venturo 1740
Coram Officio pastq Locensi Sub Pena Banitorum in pre
nes et proximis Judicys Anni in Casu Contravventionis Ap
Officiali Quilibet per Vicem vltra Pena Banitorum Poste
Partes per Judicem Electi per Vicem per Vastos Componendi
dicens Ab instanti Salvere Quo spectat ingressum Ecclesiæ
Lectorem Loisæ Oberti Super Regestrum Mobilium de
vocationum Legum Imp Lazarorum Stan Anagnus qui
Ibi expendunt in Curiam Primum Regestrum Descriptum
et ad Acta Pastq Loci Pena Quarta post Cantate in An
no 1733 Quo proxime Lequitur quod D Oberti Comparendum
non Judicem esse arbitrati Nihilominus Judicium ad Lec
tum Inquisitionem educendum Ordinarunt Cuibus Lectis
bene Perpensis et Considerati Lequitur ex ijsd Inquisitionis
apparet Laborissimum Joannem dictum Stawicki de
cuis Hospitem ac Censorem Gentlik de Sorte Obligati
nis Kostkowina cum Filio Ignatio ex occasione Inspi
cij Lospesoris Propugnatoris Laboriosum vero Mariannam
Ka ex ratione per cum D Oberti Quod maxime Concernit
ut eadem in Ecclesiastica vitæ approbavit Patris Capitis Do
mus adhærendo Justitiæ Decernit Judicium Cuilibet
Cui Inquisitus Lo Joannem dictum Stawicki Gentkowa
cum Filio eius statutarum non in Aperto Diei Cessa
rum omino Cesset et ad Bona Cadi Conducat vel ni Lec
non Statutarius Taxet pro Joanne et Filio Gentkowa

et addet eas ad Rotharii praestationis ut ego
ges Lotha Apenus exerpa qui absento in praesentia
liberi promigrant Decreta cum ipsi Inquisitoribus
probatur. adjuna in corte obligatoria Lestouiez ena
nomen Ingenus Ulo ille ut pote stabula Duo Lobodeu
Unum tam et quamvis unum ante rejudicatis stante
sine Senesio Oselli ad. altemanu Ruinam deve
esse Ivonde Ingenes Judicum Quateng Ld I. Osell
cael Adjuna ante Ugtam Test. Rutatas. I. Ivea
Baptiste m. anno Decimo venturo 1946 to. Imm
tlui separare Caret. Ld. Lab Factus Sub Scena
rationis in primis et Ingenus Judicis Lesty Stoc
pen separationis Judex Sibiani Ulo Jam vadi
ad Reparationem et Restaurationem Lebsino
Ingenum Osselli ad Mus Ingelandtlui Sincerus
nec pretium Sicut quid non modi et Jaquesta
Sub venium magis et Re cuius Subjecta Reparat
Restaurate tam corpus nam Sibi quum
Urbanum in Bonis Subjecta per I. Osella facta
ret. Ingenius Circa Ingelandus Sibiani
Mum Bernardum Lubeto Selli et I. Osella mitam
Acta Ingenus exposo Explicatam et alis applicat
ai pro Reparationibus Recompensa pro Re Ingen
lig et ad Satisfaciendum precisto dita imo pro
redum ad exploradum sine satisfactione et pecuia
de condemnata cael Acceptatione Lex Contra
non pose cum I. Osella Reparationem Satisf
Actum pro Reparatione et Restauratione Ptoni
se Sententiat. Quo ad Pecora circa Bona dereli
Judicum Veritatis Recognitionibus Testium nec
Ingenius et productis Inventionum: decretoriu
Sibi per obtatum porrecta: Sententiat Quateng
Osella: Pecora in Numero Existit Lex. ad men
Regesta per Actum Judicis per ami Mum Ingen
dicta Sinemur Debitum Parentem Locatum m
et Bonis Ingenius Administrationem ubi pose
ejus pitrecta ad Acta et Juramenta Comprobata m
Lamen quantitate et existentia mum I. Osella
Regesta operaturus Sin aedes Contra ut in Actum
sepont Inquis decrescentia pro antenoribus annis
Quaestionibus Subjectum deducet pse dispositu

358

Circa Bona Krapcew relinquat vel sub rigore Superg
expressi Residuum vero Relicti ad Instos Osecke per
tendam Censet. Ad Extremum Cum ex Inquisitionibus
Tranum Partium Lucide appareat quitas Ores pret. Fata
mi S. Per nominati Mei Kosielwdzki Sincere dolmy
Lei mi Bonis Krapcew tam propriis quam Oullato non
Citrpel venent Stante Superiore Penewsi Stanislai Oie
Lei proprio ere et Cum. Lea Carl Ores pie memorato
Osiecki quesierpe nunc autem Circa Calculationem
Castrum. Lunchan Quitationi mi Receptum a Consevi
ti Bijus mi Regestri per eund S. Osiecki postiepe Pro
nde Judicium Regem Civium Integrum nunc in Bonis
Josh Krus Reds. reperiteri ad Lenentem Osiecki perti
nendum et ex Bonis his ad alia Bona ubi Le Jdo
Prefus Osiecki Locare potent Libere expellendum Judicium
Declarat. Imo ut Mei Kosielwdzcy Sibilt Cum Mag
Fernandus Rate major quam et Antonius ac Franciscus
Rate minores expellendos Quod Ores nullo modo Impe
dire audeant Quibusvis Sordescensoriale injungit Vig Lit
Sub Pena Banitus in Casu Contrarii Mandatum
Nec In primis Exprimis Judicys Castr Plocensibus Depu
tatis Ventoribus Prohibent. Ill. Daniel Circa Confectionem
Decreti Presenti Quorum Cum S. Stanislaq Osiecki ab Ingen
ta Sub Solutione Summae Octingentorum Septuaginta Unius
Grossi et Sedtaginta Duorum Adjudicata quam Mei Ko
sielwodzcy Sincere Dolmery punctum omnes a Statutis
et injuncta Sub dicend Depenies expressis Solutionej
ere Persequend Aliis Medilus et Objectibus Prej Decreti
Expressi et Declarati Le in omnibus Praeter Exposita
Respectu Suspectand de Sola Obligatione Restitutionis Summae
Litis Si hoc in Collegio prosequetur per Actual Judicante Cau
sa Mutuo Reservatum Judicij Le Accordament et plenarie
Submissionis Promissa Approbata Inter Venerunt Cancellarius
Visitore Ipsi Partibus Judicium perpetuum mandati
Tenturum Decreti Prej Actual Judicatum non Vero Illustris Pond
Camerarius Sui Proposita Resumsionis Respectu Extensionis Le
Summa Ita nunc Nudam nec per Partes Impugnatis Aliis
Judicial Rescindendum Censet Ad Prem Censet Vero Cancellarius
Prefatum Non Lesivum Jurisdictionis Ubi et in Quo Competentia
Judicandi Cui Judicata permutet.

Jan Stanisław [illegible] Vice Capitaneus Castrensis
Plocensis Mathaeus Sokolnicki Notarius [illegible]

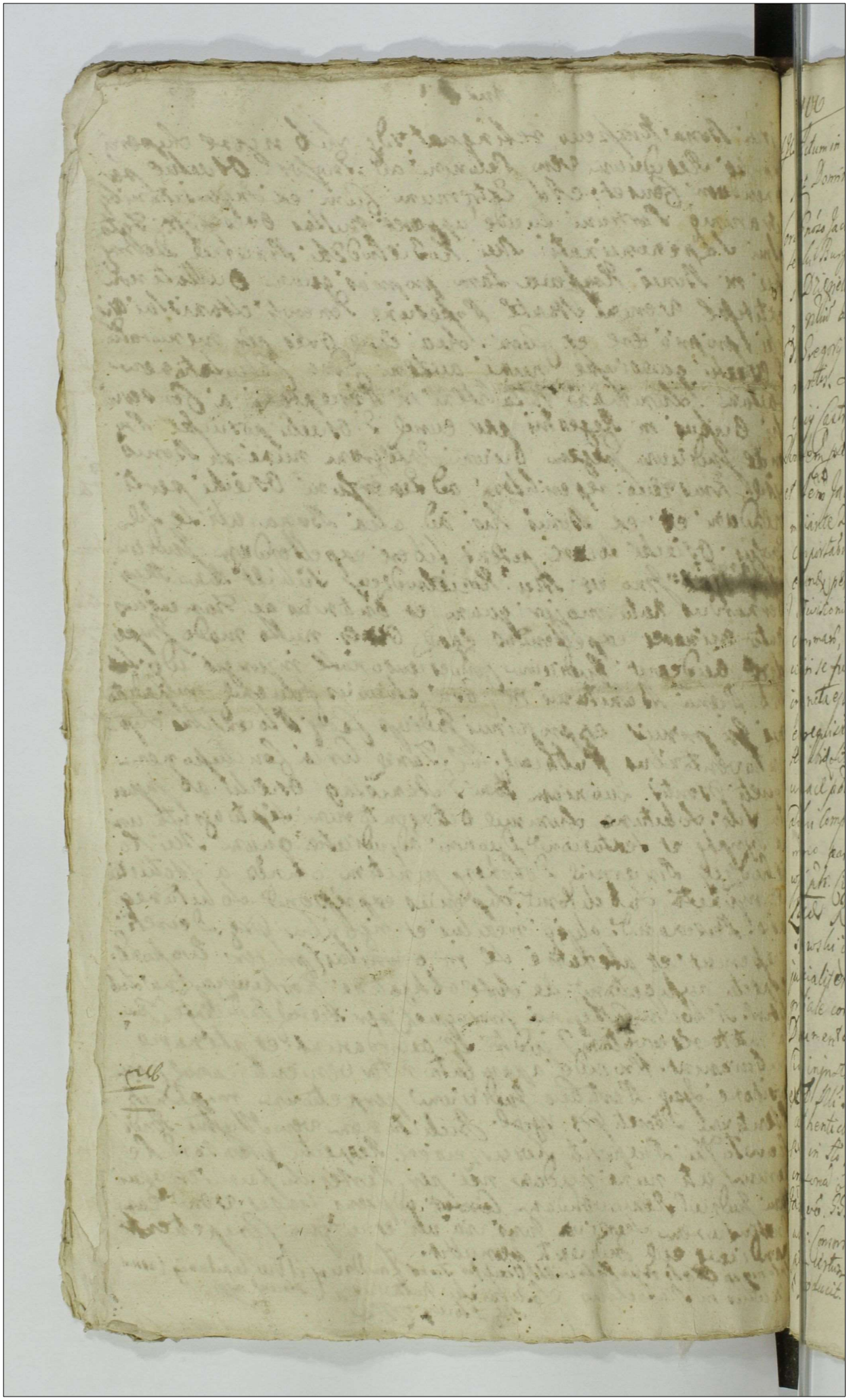

Actum in Boris Kozmica Ddg in Prno Condescensionis Frâ Quinta post Dominicam Conductus Parochi. pxâ Ao Dni 1743to.

Coram Spâto Jacobo Rzichi B. C. Plocz in Cntia Honorb Feliciani Kisielewski Burgrabij Castri Plocz Palentium Szulenski tu M. Francisci Dzięcielewski Joannis Rubicki Josephi Dzięcielewski aliorumq plurium ad authem pr. Congregatj rei ns mlis Rni Dnalis Stanislai Dni Gregorij Kobielski de Gronowo authi et juratj eundem actum recipientes. Quique Spâtus C. Plocz in Parlamento Decreti Judicij Officij Castrens Plocz de Actu ejusdem Frâ 2da post Dnicam Lætare Anno Dni 1743to inter Nlem Albertum Koskowski actorem ex una et Nlem Jacobum Koskowski ex alia partes citatos. pte altera Actorem mediante Deo condescenso officij sui Burgrabialis p injunctionem competentem. Juridicum seu quorumvis Documentorum et cognitionem eorundem peniatione Honorb seu fortunarum suarum adequata interessij et divisionis, liquidatione quod et qtenus ex Documentis apparuerint summam, ac solutione earundem ex Documentis apparentium (pro ut in se pluries Dnus obloquitur) pro die hodierna in actu contenta injuncta est. In Virtute itaq p insertj Dni Supratenus C. Plocz ex requisitione Partis actoris interest ad hunc actum Supratata seu coram Eodem libidem condescendit, ibidemq condescendendo pro custodita pius pace publica voce Supratenus Mis promulgata. Partes utrasque ad hujus comparitionem predicto Mi acclamare injunxit. quo in termino partibus acclamatis. et quia Act Nlis Albertus Koskowski ostij ptr. citatis Honorb. Marianna de Szulenskie Relicta Nlis Lucæ Koskowski Conte Vidua Matre ac Jacobo filio Koskowski ite ostij ptr. Coram officio Burgrabialj compare et cum judicialiter controverte. Lubus controversijs. Partibus offm Burgrabiale coram se inductis Exauditis Testibus ante oia. Partes actrix Documenta quodvis ad Actum in Boris Kozmica scripta pertinentia ejusdq instantia adinvenit. Et quia Nlis Albertus Koskowski ex adNli Marianna Ostrowska pro ut Nlis. Inscriptionem authenticam actis Castri Plocz Frâ 6ta pt Dnicam confectis Pascha pxâ in Ao Dni 1696to Cup Carina Quingentos Florenos polonicos in pcora ejusdem Nlis Marianne Ostrowska Matris acti recognitam Jam vdo. Spâto Marianna de Szulenskie Relicta Nlis Lucæ Koskowski Consors Vidua mater, et Jacobus filius Koskowski. Acta Consistorium Certum manuale de data in Grotkowo 2da Aprilis inchoatum et producit.

Ao 1710. Sup. cubmâ Nonagenta Zymphone ad rationem Dotis e
Relictt ô N. Koskowski. Contem Viduæ de Bonis Paternis et
ternis concernabâ Fratres. Joannę, Alberto, Petro ac mode
Valentino Fratribus inter se Germanis. Cæteris verò Lis
sibil. p ô N. Lucæ Koskowski Maritu et Parentem Litt. Le
Ejs Cæsareis SS. Sulenskie dati, tum modum Actis
Dobra Srá Dimitæ in Crastino Festi Cl. Chmoyis et Sud
sto lobb in Ao 1744 p. D. Valentinu Czulenski Ado et al
mę long Cursu ô N. Lucæ Koskowski Socer Sud. ex nto
documentorum, videlicet Scriptorâ matrialu, ac Contractus
monialij inter prefatos N. Koskowski aburd, et ô SS. Joan
Alberti, Petru et modernu Valentinu Sulenskie Fratres.
scriptâ Combustionis, Ntis Mariannæ Sulenska pillo
re. Contis Sud ad recognoscend quietationem de dote
ne Statutionis. f. factam Comportamur. Proindè Latis
Eas Partes in punto Comportationis. Documentorum in
Litteram resumtâ offi Burgrabiale Sententiat. Sup.
stantisper Solutione Summæ Quingentorum Florenorum Polon
Actorem à Cittis Cessa. Siquidem offi Burgrabiale ex
mentis Litteram comportatis sufficienter inform
negvit. Unde. Propiorem Rem Mariannæ de Sulenska
Relictt ô N. Lucæ Koskowski Contem Viduæ Litt ad Comp
nem juratoriam in eum finem put Lad. Citta Summam
dextro Zymphone in vim Dotis post ipso Concepta in Bona
seu Sorte ibid hærenga ô Fratribus Cis et modernu
Antino Sulenski importavit, et put realiter ô N. Luca
skowski maritus ipso Summam eam Cæperit Exp. levan
dę ad unu Teste illi delicti Fratre Suo Germano, et ad dict
ejd mihi ad rotulandu ejdę injunctæ. Petiit ibi Mariann
de Sulenskie Koskowska Litt ademagnem Sacrę Jur
jeru Dti observata debita Standord Juramentord Solennit
rotula Cujusq ipso deprompta, Testi vero seu potius Frater
Germano juramentu est indultu, Tandem resolvendo
rio rem officij hui Burgrabialis Cuspensionem alterius
tium inter dictas agentium exaudit Controversijs. Insistendo
scriptionis authenticæ de actu Capellæ exaratæ. Super
flexis genibus.

Sum

cumma Quingentor Flor Polon in prona Et alis Marcanna Ostr
uska alit matris recognit Drit offm Burgrabiale Fratrum
M. Jacobus Koskowski. sitq includendo cumma Ducentor Qua
drag. efficiens in Florenos Ducatos Quinquaginta Pols, et
grossos Decem alem Marianna defuncti Relicta M. Nicolai
Koskowski contem vidual sett. in eisdem Dotis post ejus obitum con
non nisi ex cumma Quingentor Flor orginali remundand
possessionem medietatis Curtis ut iam ad alit interle exdivi
se cummam superius expsal Coram officio Castren Plocen
in et pro feria secunda post Dm Visitationis Gloriosae Virg
in Horno Pte ventura una cu pensionis annuali p medietate
computand et ad summa octo Flor et grossor 15. reducti
ejd alit Inter quibuscis juris dispigijs obligat et realiter em
meret vidz sub pcta Badnis qua Dz. et Dmg prohibend
in ibid in casu contravention circa rationem publicand Qui
ta p eund Cels pena D. Mri. Polon parti et officio Burgra
biali totid. Parti circa solutionem cumme supig adjudicate
officio vero Burgrabiali injunctarti solvend. Quo attento
exdivisionem Curtis in Domis Korgnice et Krzice sitt. ciquis
M. Alberty et Jacobus Koskowscy Fres interle dirimi. In
ante eam tam in edificijs omnibus qm agris in tribus Cam
pis in Domis pdict Korgnice et Krzice sitt p medium eandem
adequate inter se fecerunt. Proinde offm Burgrabiale tam
dicte ejd exdivisioni interalia, injungit offm Burgra
biale. Quatenus ijd Fratres pretata exdivisionem. et quod
M. Alberty Koskowski Frater natu major ab oriente cubis. Ja
autem M. Jacobus Koskowsky minor Frater ab occidente fo
lis pertm edium girum possideant, et in toto spetius tempore
supraserata exdivisionem tam in edificijs obusq qm agris in tri
bus Campis ubicunq reperibilibus. attinentijsq et pertinen
observent. facturi contra ejd Fratres sub pena Badnis qua
Dz. et Prmis publicand in primis et proximis. Castris Plocen in
dicijs pgrambet contraventionem conservat Coram Terrestris
Decreti pri Burgrabialis Vigor exhibita 24 Flor. Polon et grossor Vigint
Jacobus Kodycki Burgrabij Castri Plocen mpp.

Gnosi Dionisij Przeciszewski Decretum Condescensionis
infrascriptae in Bonis infenus nominatae officiose per
infraspecificatae Gnosum Burgrabium Crenae Plocenae inter
Ptes introcontentae prolatae ac manu ejus proprie Subscriptae Repro
ducere ad acticandae actisque praesentiae ingrossandae Suscepit in Te
nore Sequenti (inserere) Originale ejusdem Decreti circa acta
relictae In Cro Plocenae ~~Sabbatho~~ idque Sub Celebratione Judiciorum Sab
batho post Dominicam Cantate proxo AD 1746to

Decretum inter Mko
Skowskie platt 1745to

Actum In Comis Villæ Chyczewo cum attinentijs Coram
Nobilib. Matthæi Patrui Josephi Mariani et Stanislaj
Nobilis Andreæ filiorum ac Filij filiastri Chyczewskich Fratre
Jdarijs ibq in termino condescensionis feria quarta In crastino
Festi Assertionis et Sancti Apostolorum Anno Dni 1745

Coram Joanne Nicolao Nowaczewski Burgrabio Plocensi Castrensi
In presentia Domini Mathiæ Actoris Matthæj et
Michaelis Chyczewskich nec non prævidi Stanislai Maychrowicz
de Rostkowo Mis. Rm Judicis Actuj Presentia adstantis eundem
acclamantis

Officium Plocens Castrense Plocense Condescensionale videlicet de
Jurisdicto Joannis Burgrabij Plocensis Castrensis In fundamen
te ac virtute Decreti Judicij Officij Castrensis Plocensis Inter Actos ex
adversum Bylenskich et Exponentem de Bylenskie de Plocens Nobs Joannem
Stanislaum Consortem Nobis Thomæ Bylenski cum ex Nob.
Catharina Chyczewska progenitt Filios ac Filium Actoris ab una
Nobles Matthæum Patrui Josephum Marianum et Stanislaum ex Nobis
Andreæ Chyczewski Filium ac Filias Patrem et Sororis In terse
Germanas Chyczewskie Parte ab altera Actum de actu eiusdem In
Castro Plocensi Interminis Quadrisab Causarum officij Judi
cij una cum Continuatione Citationis Actoris Castrensis Edictum hodi
ernum In Judicio Feria Secunda Post Dominicam
Letare Quadragesimalem Prime Indictionis Anno Dni 1745
ed hoc In causa ratione Debiti ex Libello Catharinam Chyczewska
Matrem Actoris concerne de Actoris Jure Naturali respiciant
Citatt no Solutionis Dilatæ condescensio Joannis Burgrabij Castrj Plo
censis Decreti Judicij officij Castrensis Plocensis Sententia
Debitis aut exdiarista de Sortes Portionales ejdem Debitis correspon
tis Capitalis tempore ex Sententia per officium condescensionale par
tibus determinata citatq officium Plocens Condescensionale ad rep
tionem ultrarum Partium ad bona eadem Chyczewo cum attinen
tijs Sortis bonoris Kiczewo dicte condescriptis eidem fundata qua
Jurisdictione Pacem et de tranquillitatem Publicam actor ex
Deliciam perlustrato ac Partes utrasq ad Jej compariationem ibi
Mij. acclamare fecit quo Interminio acclamatorio personaliter
et judex

Voce esse Banitum honore privatum proclamavit ut Juris et moris est publicavit de quo idem Suprascriptus Mlis Officio Condescensoriali fecit relationem.

Nicolaus Franciscus Kowalewski Bcus Castrensis Plocensis

Officium Castrensis Capitis Plocensis ad Oblationem Nobilis Alberti Sy-lenski Condemnationem infrascriptam in Trno Condescensionis ad Bonis inferius nominatis per Decretum Judicij Officij praesentis inter Partes intro specificatis assignatis per infe-rius expressum Gnosum Burgrabium Plocensem Decretam ac manu ejus propria Subscriptis reproducentem ad Acti-candae Actisque praesentis ingrossandae suscepit in Tenore sequente (inserat) originale vero ejusdem Condemnationis circa Acta relictum.

Sub Actu Sabbathi in Vigilia F. S. Jacobi Apli Ao. Dni 1745to

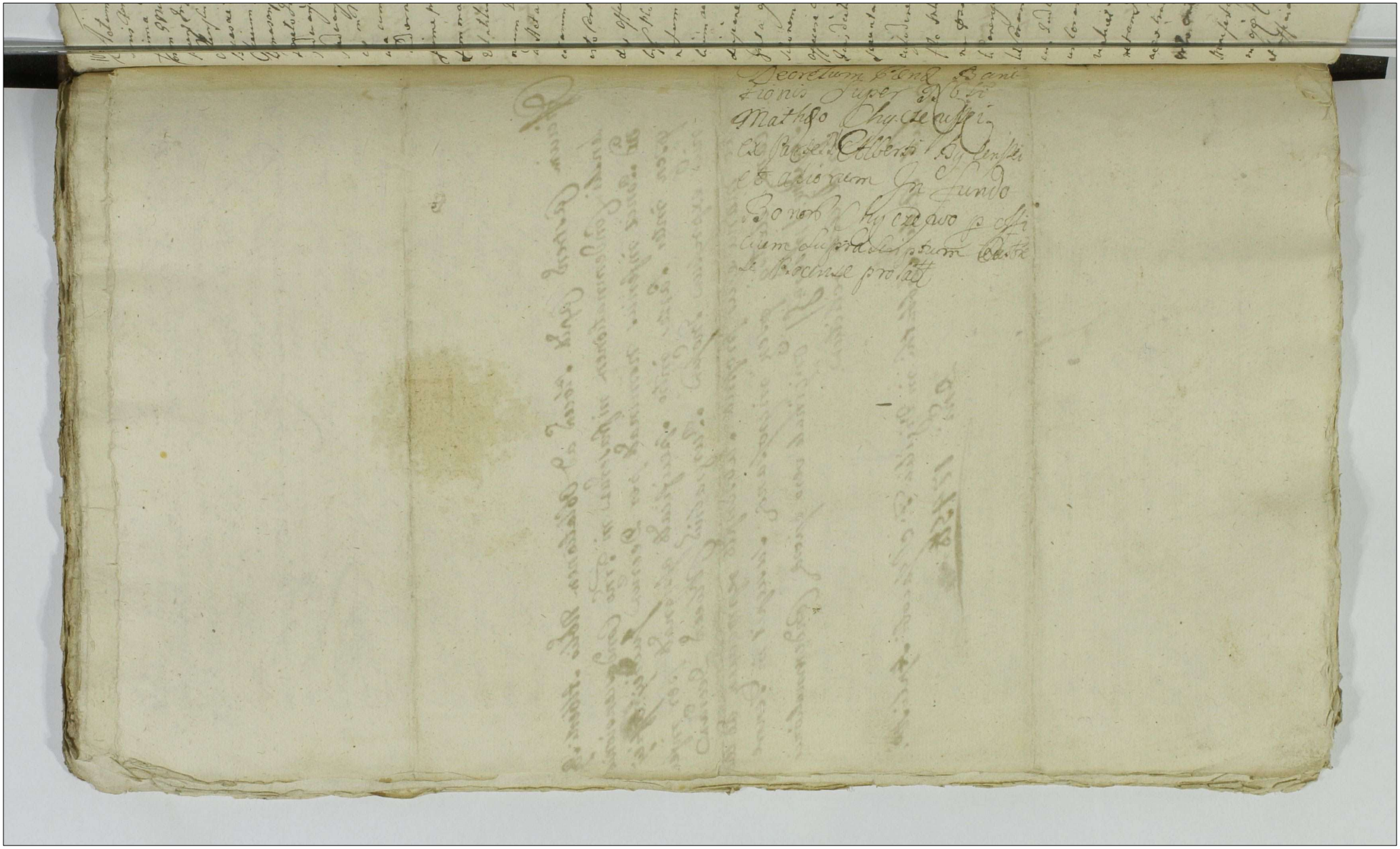

Actum in Bona villa Regiale Dei in Parmine Condescen
rens Bona quinta pt Pasche in Sancti Laurenty Mo Expi
prima a D 1746.
Coram Dno Nicolao Joannicio Regali Castri Bugrabie Capitaneo
Pluery Et presentatione Capitanei Regalis Castri mei
Plurij nec non Prudentium Magistri Grzelachi de villa
Brzesce pro Dno Stefano prefato ad Hanc curiam accedentes
Officium primo Castrey Pluery Condescendentes debitae
Cumparentiae Et Bannalium Castrey Pluery Et Recedendo
Decreto Judicij Officij Castrey Pluery Inter Dnum Petrum
Paduanglo actore ex una Et Valentinum Et Casimirum
Radwanglo de parte ex altera Citatis de Actu cum Instr Mo
ri Mandamus quorumlibet Capitaneum Officiorum Judicum
una cum Scabinalibus ordinum Castrorum in Dem
Radwanow Laudacy Tona secunda pt Dnica in Sabbate
prime proxime Ono progressi et hac in causa rationem
Terminorum quorumlibet in ventilationem rerum ultimum ac
Valitturum Decreti Condescendentis Pendente Ju
rium Regali Inter Partes Supra nominatas prolato
ad Acta Castrey Pluery per ablatam perrecta adjudi
catarum ac Bonarum ea in causa Reparationis Da
cuto Contraventionis Late Quo mediante Decreto Ex
dicy Officy Castrey Pluery Condescensio Generosi Georgij
by Pluery pro Conservatione Pacis Contraventionis Solutio
ne Summarum Extraditionem in ventilationem rerum mo
bilium ac Utilitatum ex hinc pro imponendum finally
decisione coram ad Bona eadem Regalia Incumbentia Expi
Junct a qt Hora officium Condescensionis adeuntes Expe
sitionem Partis Actoree ad Bona eadem in Actu Contenta
officium Condescendit Hinc Condescendendo Mandatarium
Juris dictionem Partibus per subintroductis Placuit
Presentationem Publicam Actibus officium deliberare
cujusdem ac Partes utrasq ad sua comparitionem hic sup
plete subi acclamare fient ad cujus subi acclamatio
nem Procuratores comparuit et quo actu Procuratus Ex
hi Georgij Pretiosianus ad Casimirum Radwanowij pre
sentem coram officium Judicij Condescendentis Comparuit et le
cum Judice Contraventum Gravamen Contraventionis Officij
um coram se Judicio citandis Cujus pars Actorea
Videlicet Georgius Pretiosianus Radwanowski pro restitutio
ne tam in ventilationem rerum Solutione Summarum
ac ex traditione quorumlibet rerum et mobilibus ex
Decreto ultimo Condescendentis Contraventione ejd et
transfactionem authenticam respectu non satisfacto
nis ejd Condescendentis Decreto officio suo prudenti
et Sufficienter stantibus in parte pro imponendum fert

residuitatem Summae viginti trium Tymphorum et Sex-
tarum unius ex eaque summa octuaginta octo Tymphorum
et Sextarum unius pro eaque tempore Solutionis praefixo
Solvat et enumeret sub tanto rigore supra expressa et praeposita
per eumque Generosum Valerianum Radwanski Poena trium
Marcarum Polonicalium parti circa Solutionem Summa-
rum officio Condescensionali totique in Instanti Solvenda
porro quo spectat Summam apud Generosum Casi-
mirum Radwanski Fratrem natu minorem cum Genero-
sa Theresia Grabska pugnitum quinquaginta Tym-
phorum pro haeredita sortis in Bonis Brzesciem se-
quesitis ex eaque Summa nunc pro re eiusque Generosi Felicia-
ni Radwanski Sexdecem Tymphorum et Sextones duos
respicientes decernit officium quatenus Idque praefatus
Generosus Casimirus Radwanski Frater natu minor eosque
Sexdecem Tymphorum et Sextones duos in Caput eiusque
Generosi Feliciani Radwanski actoris nunc respicientes
eique Generoso Feliciano Radwanski Coram officio Castren-
sis Plocensis in et pro Feria Secunda post Festum Sancti
Spiritus Sancti Archangeli proxime Imminentes ventura
sine quibusvis diffugiis Juris ac protestationibus prae-
via in Personam pro solventis recognoscenda quietatio-
ne Solvat et realiter enumerat Idque sub Poena Be-
nitionis Ibique circa manifestationem Publicandam lau-
ta per eumque Generosum Casimirum Radwanski
actatum Poena trium Marcarum Polonicalium
parti circa Solutionem Summae officio suo Conde-
scensionali In Instanti Juxta praescriptum legis Solvendae
~~[illegible]~~ quinquaginta duorum Polonicalium
Nicolaus Franciscus Kowalewski Burgrabius Castrensis
Plocensis

officium praesens Castrense Capitaneae Plocensis ad oblationem G. Feliciani Radwanski
Decretum Condescensionis in Bonis inferius nominatis officiose per infra
scriptum G. B. C. Plocensis inter partes introcontentis approbatis ac manu eius propria
subscriptis reproducere ad acticanae actisque praesentis impressanae Suscepit
in tenore sequente (inserati) originale eiusque Decreti circa acta
relictum.
In Cro Plocensi Fra 2da in Crno F. Decollationis S. Joannis Bapti-
stae Anno Dni 1745to.

Decretum Condescen-
sionis Inter DD. Pa-
dem ex anno 1 Rendo Bu-
nnum Generale prolatum

1745 Ao

Ao

Actum in Bonis Myszewo, idq; vigore Decreti fastrg Ploc, inter Partes infraspecificatas probatt, ex limitatione inuidenâ Feriâ Secundâ in Vigilia Festi Sancti Bartholomæi Apli Anno Dni 1750.

Coram Inoso Jacobo Kesicki D.C. Ploc, in presentia Dd. ad hunc Actum Adami Vnierzyskii, Antonij, et alterius Antonij, Jacobi Zoltowskich, Jacobi Gurowskii, Alberti Lisicki ac aliorum plurium ad hunc Actum congregatorum, nec non Nobis Nobilibus Ludovici Michaëlis Siedleckii de villa Lotszyno authice Jurati eundq; altâ acclamantis. Qui quidem P.B.C. Ploc in fundamento Decreti Castrens Ploc de dato eius 9ma Secundâ pte Dnicam Jubilate proxime preteritt in Anno pte interr nobles Magdalena N. Martini Białobłocki et Agnethen N. Matthiæ Lisowski Comites Białoskorskie Actrix ab una et N. Martinus Białoskorski Citatum pte ab altera. plalt. Quo mediante Dto Condescensio officij hui Burgrabialis pro exdivisione justa et debita sortium in Bonis Myszewo et Myszki consistente, et earund ejectione de Proventuum inquisitigatione, Calculi ex hisce Contibus demarcatione recompensæ cui competierit, injunctione Documentorum Partium revisione, Inventariorum, præminentiarum rerum mobilium, fatis ad N. Mathiæ Parentis, et Alberti Patrui Białoskorskich Actricis derelictæ indagatione, Possessionis, instituti Sortium Partes jure naturæ concernentis assignatione, Partium in obus Extensionibus finaliter decisione, prout in se fusius. Dto. obloquitur, pro die hodierna ex limitatione resignatt. assignata est. In Virtute itaq; præinserti Dti. Supraserti Nobis Burgrabij Castrens Ploc ex requisitione Partis cujus interest ad Bona supradicta condescendit, ibidemq; condescendendo præcustodita prius pace publica voce Supraserti Nobis promulgata, Partes utraq; ad sui Comparitionem prædicto Nobis acclamare injunxit. Quo in Termino Partibus acclamatis. et quidem Actrix Nobilis Magdalena N. Martini Białobłocki Comite in apâ Nobis Matthiæ Lisowski Socero Sui, et Agnethe N. Matthiæ Lisowski ejus Consorte Białoskorskim in assistentia ejusd N. Lipowski Marschalci Lis. plis. Citatus et Judicialiter ad Martinum Białoskorski personaliter. coram officio Burgrabiali Comparens et Actum judicialiter Controvertens. Quibus Controversijs ejus Burgrabiale coram se inductis exauditis. resolvendo Suspensionem Satisfactionis. Dilationis Monimentorum per Dtus Castrense Ploc ad Primam Concessionis reservatis satisfaciat Nobis Martinus Białoskorski Citatus. Dilationi Monimentorum ipsis in Judicijs Castri Ploc hac in causa concessa, idq; injunctum. Cui quidem in vim Satisfactionis ejus Dilationi Monimentorum Supraserus N. Martinus Białoskorski Citatus. Donationem certam Supradictæ in Bonis Lotowo Myszki sitæ ab olim Nobili Alberto Białoskorski fratre

Edificia ut potè Jazam unam, una cum Kolodio, stabulo, et ol[im]
Mathæo Białoskorski ad Parentem devoluta. Tutoratus
per Annos Triginta Sex in possessione sua habens desolatæ
et in nihilum redactæ, per Mortem et Depopulationem ol[im] Parentis ad
ol[im] Ingo. Alberto Zoltowski in Summa certa modo obligatæ Cu[m]
agris Cultis in D. Myszewo ad Primis per Citt vel proxi-
mo tempore post extinctam fata ol[im] M. Mathæj Białoskorski ab eod[em]
M. Zoltowski retro id per bouem redactæ, et nescit quo Contem-
ptu, Proventus ab annis Triginta Sex ex Bonis Myszewo et Myszki
percepisse, et nulla Calculi ex Sortiu mediante Myszewo ejusd[em]
Certidine Zoltowo Myszki Actricibus dedisse, Propterè Officium
Burgrabiale attentis præmissis, Propiores Actrices ad Compro-
bationem Juratorea. in Eam Rothar. Quantum damni per depo-
sitionem Dominorum p Citt nunc ad tum paris bouem ab ol[im]
Alberto Zoltowski recepisse, ejusq[ue] injuste tanti adinvenit. Astitemut
supra scr[i]pt[a] Actrices. rotha Jurisq[ue] ex Ipsa ipsorum deprompta. Qua Com-
probatione attenta offm Burgrabiale Decernit. Quateng M. Mar-
tinus Białoskorski Citt Summas binas, prima Quadraginta
ta Symphonæ Polonæ pro dedisse nunc, altera Quinquaginta
Symphonæ pro bobus juramento evictas utrasq[ue] efficiens Quad-
ginta Symphonæ Polonæ. Coram officio satisfacere debeant et pro-
via Secundâ post Festum Sti Michaëlis Archangeli in anno
Die Ventura. ejusd[em] actricibus. Sine quibusvis Juris diffugijs. et Bo-
tationis. Circa manere. Publicand. Quita p eund[em] Citt[um] Quar-
tium Marcam Polonæ. Parti, et officio Burgrabiali tolli. Parti
Circa Solutionem Summarum Cujus exparte. officio vero Burgra-
bialis injuncta Solvend. Quo attinet Inseminationes in Bo-
nis Myszewo et Myszki consequentia ex Inquisitionibus quantitas
earund[em] per ol[im] Parentem acta importata n probat. Propterè offm
Burgrabiale ex rationibus offm suum Burgrabiale permovens
Eas Inseminationes Inseminationibus. tax ol[im] Parentem actricibus
in D. Myszki jam modernus. Citt[us] in Bonis Sulkowo Rze-
czne importata, nec n expensas p Eum Martinum Białoskor-
ski acti p totalibus Sortib[us]. acta et Sui in D. Myszewo et Zol-
towo Myszki Vigore Regestri. ejusd[em] Conscripta et in officio
Burgrabiali correcta Compensando esse declarat, et in ejusd[em]
ac aliis Actionibus. Partibus utrisq[ue] offm Burgrabiale impo-
nit
habent.

c: ex radore Edict ñ dandi Calculi Ex sortibus ~~actt~~ ppriis ad
Ces pertinenc: J. Silentium. Insup Evadat Filii Martini
Białoskorski. Aut nullas res ad rem Economicam pertinentes fabis ob M
rentis et Alberti Patrui Białoskorskich actt derelictis interpit, n
ad restitutionem earund teneat, idq; injustanti. et addita ejd. Schis a
rothisand Juramentu Est eis ipsem actis indultu. Offm Burgra
biale existe Quod Latt. agravis in petitione liberu facit. et p
nuntiat. Quo spectat Reddivisionem justa et debita. C
tium. et quid in Bonis Myszewo mediantem Sortis --- post ob M
Mathaeum Parentem et Albertu Patruum. Sterilitet debac hae
decessu Białoskorskii equali lance erga Nem Martinum Bi
Łoskorskij actt concernt. Jamvo Lottowo Myszki post dictu
Parentem actt Tertiam partem. c: demptis Sorte p Litt ab o
rti Alberto Białoskorski. acquisita. Sortis. derelictis. ad h
xendo Justitiu offm Burgrabiale Decernendo Sententiat. Q
tenq; Jd Nri Martinq. Białoskorski: Litty Casu Sortes Supra
exaratis unacum aveis, hortis, agris, pratis, ejd Sortibq adja
Campis, Silvis, attineatijs, et ptin exceptis Edificijs, ac g
rinag nibq altrisq; in et pro Era Quarta in Craszino Sotu
cti Bartholomæi Apli in Anno pro Vectura Actricibus
dimittat, et nullo modo ab oriente Solis ejd impediat i
facturq; dmissa Lepeditty Litty. Sub Pœna Bonis qve
Decernit. et Jmo Publicanda in primis et proximis Judiciis p
stre Plcē Jmis ptq; libet contradictionem Conservat. Pœ
ptorisq. Nihilominq injungit offm Si. Quatenus pretatus Litt
Salem Districtualem. p Sortibq actis Concernt. ejd quita pe
tione. quo ad annis. ex dividat. Sub rigore quo Supra. a q
quo spectat. Judicionem. N. Martini Białoskorski M.
Stolbcka et Lisowska institutt. Si quid. Jd Judicens. tutumodo Condemn
tiones alienas binas de Actu Sotegen Cressas exptē ad N. Joannis Szyd
ski Sup ad N. Alberto Białoskorski Ste Episcopalem obtenq. producat, Jamq
nullam quietationem seu Compositionem inter Supis exstrum N. Struzinski ab
et moderno Judicenq pte absentem conferam, in officio Burgrabiali respectu ejus
equi ac si exportione Sortis N. Alberti Białoskorski in Si. Myszewo Litt
Summa 1500 florenorum polonicalium Vigore Bonis facti Judicens N. Bial
skorski remonstrat. finde ofm Burgrabiale Solutam Vindicationem Ejd
genti. Si quid pro Actt reservat. et provisum dit. Decreti sui Vigore
Jacobus Kozicki Burgrabius Cathrensis Plocensis mpria.

Decretum con-
descensionis in Bo-
nis. Moyszewo inter
nn. Białobłocka
Lisowska et N.
Białoskorski pro-
latum. Sto Domini
1745to.

Actum in Bunde Bonorb Sigmſthouo Relatj Sorteg Inozi Casimi
ri Lugowski possessioni subiecti Feria 2da post Dominicam
misericordiæ proxima Anno Domini 1745to.

Coram Inozo Adamo Bojanowski Burgrabio Castren Plocensi
presentibg Inozis ac Nobg Jacobo Egidio Burgrabio Castri
Plocensi, Andrea Sopkowski, Josepho, Antonio et Franc[illegible]sco
Sigmſthowskie ac alijs ad actum presen congregatis, nec non
Mgr Joannale Joseph Stanislao Baltnicki authentico et
jurato actorj eog adstante eundemq assistente. Deiqg Pro
tus Burgrabius ineistendo Decreto Judicij Officij presen
inter Nob Casimirum Lugowski alias Rheine Petrum ab
a una, et Nicolaum Sigmſthowski alias Faut Petrum alias
vero Nob Adami Sigmſthowski Nepotem Rtoq parte ab altera,
in Castro Plocensi in Terminis Querelarum causarumq
officij Judicij ac causarum Exemptionum una cum Continu
atione antecedentium causarum in diem hodiernam Inst Den
tibg Feria 2da post Festum Visitationis B.V. Mariæ prox Anno
1744 prolato quo mediante condemnati Officij Sui Burgra
biatus ad fundum Bonorb Sigmſthowo Relicti captato tempore
prudenti avisatione per Sortes pro demandanda ante omnia
Computatione munimentorb ac Juniorum generum obligatio
nem Sortis hereditb Actoreq Sortis concordanter cum Con side
ratione, quibg consideratis de Sorte obligatb in cujus nam
possessione essent et utrum in eog statu prout obligatb fue
rat reperirb, tum de pretensionibg quibusvis ac defectibus
et Inseminationibg indagatione Inquisitionum si opus fu
erit ad certam partium expeditionem, Solutionem Summe
quid et quanta ex documentis ad solvendum apparuerit cum
petenti Sorte injunctione, ac dimissionem bonorb assignatio
ne, et refusionem damnorb cui competent demandationem
ac Sortis in mutuis pretensionibg decisione finali et moderatio
ne est injuncta cujus decisionis Sortes acquiescere debeant
et teneantur q sub pœna banitorum in termino eodem, super
per te contravenientem publicande, præsens causæ debitj Latori
in se obtinente ex Regestrum supra scriptis Sortium ad
pœna superius nominatb Sigmſthowo una cum Nobg ac Nob[illegible]
defendit, considerationem suam officiosam fundarit et Sortes
ubiq ad comparendum cui Nob assumere demandandi quibusvis
damnatis Sortibg qui utriq et quiq Actori Nob Casimiro Lugo

verbj

ubi ipse citato Nic. Nicolae Szimszkiewicz Simul et Actore
Inducente pte, coram officio Burgrabiali comparentibus et Lec
Judicialiter controvertentibus quibuscunq controversijs Partium a
tis Penes ante omnia Partes utrasq cum portare mu
ac Jura quaevis Sortem olim Nic. Thome Zuguenki hereditt
deantiam, idq in instanti, et quoniam exporta unt' pri
tificisse Partes officium Burgrabiale adivenit Partibus
negotio Principali expedin mandat, in experimento Lis
ex ipsis documentis exportatis deducitur olim Nic. Thom
Zuguenki olim Joannis Pilicium Suo et Nic. Adami
bi Zuguenkich fratrum Germanorum olim Nicolai Adamo
et Paulo Pilich Szimszkiewicz moderni vero citati Simul
ano et Parentia Sortem suam hereditt in Bonis Szimszkiew
Rty Sitt in Summa Trecentorum florenorum Polonicall alb
procento monetae invadiasse et coram actis in Strenho in
one actorum Terrestrium Penes ea dem post Dominica
ptuagesimae in anno 1702 in scriptorem obligationem in re
acti ac Parentis recognovisse et eandem Sortem in pres
limitate ac Pandem intervenient amicabili inter Supra
Lucimi Zuguenki et Szimszkiewicz compositione, exortu
ma tantummodo Summa Ducentorum Tryphonum pro
manuabi de data ejusdem in Pacto d 2da Augusti Sub
retate Ducenorum in anno 1742 in rem ipsi Lucimi
enki pervolvertis data, et manu subscripta obligatio Sor
eam obligatt rehabuisse Summam Centum Tryph
ad Computum mentum, Summa Trecentorum Tryphonum
in obligatione dicto tempore non pervolvisse, Quoniam
Lucimi Zuguenki non totalem Sortem a Supra scripto
mitheuenki percepisse infert, aderruneng agendo
oratorem mitari ob per terminos obtenti ideirco
officium Burgrabiale animadvertat premisses suspen
tanti per dilatione Summae restan Centum Tryphonum
pretende Deo ad alterandam ipsi Zuguenki Szimsz
in acta tali necessariam ejus Juridicionem in probatio
dictorum in textu citationis expressorum per utrumq pa
emet et addit instanter ad Rotha Sanctae Dei in instanti
exceptionem Partium praestiterunt tam ipsi Zuguenki
alterutra duo gravamina ipsi Nicolaus Szimszkiewicz in
in facie officij huius Burgrabialis Deo et Sancta Jesu Chri
passione et ea ejusdem adjuvante Potestate juravit
tum inducant Testes et educant, et quoniam Sortis
quae tam in alterutro gravamine reatu induxerunt pri

eusq Partiby reparare mandat, quibq repositis ad lectionem
earundem Andreendit quibq lectis et per singulas recogni
tiones Dictum pensatis et consideratis Inquisitionibq utriq; sufficienter probatis esse Dominum Nicolaum Sigmistkowski Castellanum Starie pretensione sortis per dictum Nicolaum Thomam Ligenski Castellanum in Summa Dvcen
tor Florenor Polonicor abbd argenteol mutuate sine pre
cepto invadiatis metas dimensis ad quam dimensionem metandi
citatq Nicolai Sigmistkowski dimissi et actor se se citato ad dictam Par
tem Sui non immiscuit nec redargui[tur] esse reus penes eum
super dicto Castellano quam plurimum extincti sunt, proinde quo ad illum
pretensam pretensionem Castellanum intuitu dimensionis metandi eundq Nicolai
Sigmistkowski citati Inquisitionibq non redargui[tur] Liberum esse
officium Burgrabiale fore et pronunciat. Nihilominus quo
niam ex recognitione Testium de quarticulis sortis supra scriptis
Nicolai Casimiri Ligenski haeredis et in quibus nam locis et
non Constat Nicolaum vers Sigmistkowski citatq totalem lectum prout
ab antiquo in suis metis et limitibq extitisse rectitudinem et in
spectionem tradidisse actor allegat, proinde prospicere eundq Nicolaum
Sigmistkowski citatum ad exhibitionem Denotationis
una cum uno Perito vicino Nicolai et Prospicinato idq; in testi
bi adinvenit et addit Nihil ad rubricas pretensionis in con
sequentiam voluntatis prout agnovit nihil quidquam ante hac in
praemissis obligationis existere, constare nec ei ab opponente fuisse
rundq adeptione per quampiam [illegible] Deo et S. Jesu Chri
sti Inspectione et ejus adjuvante gratia quod prefatum juramen
tum officium Burgrabiale a premissis obiectis liberum
pronunciavit Ipse ad alias vero pretensiones injurias et lesio
nes Ligenski ex eisdq Inquisitionibq sufficienter deductis certo
tempore proficiendis ex bonis Nicolai Casimiri actorem Nicolai
Ligenski citatum praemissis non [illegible]
publica relatum praecaste, et ad foream se se praesen
tasse ac honestenare attentasse, advocatis eumq ancillis ma
nibus obiecisse et non deduxisse, levatis Summa Duco
torum Polonicorum Actore Nicolai Ligenski in eum exempti
onis dicti obligationis proventibq agros nec nullos temerarios
se per spatium duorum annorum in possessionem suam tenuisse
proinde pro praemissis auctoq officium Burgrabiale penes
Sententiat Decernendo quatenus Actor praemissa Derogan
tia Nicolai Sigmistkowski citati per Testes Dictos
Castellanum placuit in gradum ejusdem Juramenti per Dictos Testes
tatis Contentum et expletat nec non in expensis de Jure Advocat
pleniam Duplicem Quatuordecem grossorum Polonicalium
Dictum ex relationibq certis huiusjuramentum est in

Dictum

officio vero Burgrabiali simplicem quae est indulta Parti in eg
su de Turri Officio vero Burgrabiali in instanti quae
indulta solvenda solvat et realiter enumeret facturus
praemissa citatus idque sub poena banitionis in primis et pro
mis Judicii Castrensis Plocensis conservatur peremptorius Quo
actoratum Nobilis Nicolai Sięmiętkowski Nlis Ługowski in
officium ~~offi~~ Burgrabiali insistendo scripto certo manuali de data
ejusdem in Płocko sub securitate Judiciorum 2da Augusti in anno
1742 in rem actt super summam restantem Centum Tymphonum Polonicalium
ad complementum summae trecentorum Tymphonum per citatum
to Decernit quatenus summam eandem Centum Tymphonum citatus
Nlis Ługowski absque tamen provisione quae est per actt ex ratione
by nonnullis indulta in et pro Vigilia Festi Natalis S. Joannis
Baptistae ventura solvat et realiter enumeret idque sub poena
banitionis in ibidem circa maiorem publicandae Lustra per citatum
poena trium marcarum Polonicalium Parti et Judicio per medium
Parti circa solutionem summae Judicio vero in instanti solvenda.
Quo vero spectat Indicationem ejusdem N. Sięmiętkowski in
tu cujusdem summae viginti ~~Nt~~ Tymphonum a Nlis Ługowski
tensae Sequiens nullum jus producitur adquiescat summa eadem
tonere debeat pro eadem agat sua Juris via.

Adamus Bojanowski N. Plocensis m.p.
Pro Castro Plocensi 27ta Octavas Festi Ss. ~~[illegible]~~ Bonis Xti Dni sub
Vigilia F. Nativitatis S. Joannis Baptistae Anno ejusdem 1745

Decretum Condescensionis inter NN. Ługowski et Sięmiętkowski in Bonis Sięmiętkowo officiose expeditum

1745to

Officium ejusdem Castrensis Capitulo Plocensi ad oblationem
Pro Summis Sulowskiego Decretum Condescensionis
in Fundo Bonis Sięmiętkowo Reichtum Sandomiriensis
ad N. Clm. Alterius partes intra sententias expedit
et mandatum ejus propria subscriptione reproducendum ad
acticandum actisque praeingrossandum suscepit in Lemo
re sequens pinterdum Originale ejus circa acta
relictum

105 280

x

Actum in Bonis Przedborz Sorteq Nobilium Bartholomej et Alberti Matawskich olim Gnosi Valentini Zdziarskj Nepotum et Successorum naturalium hereditaria idq in Trno Condescensionis Feria Quinta post Festum Sancti Laurentij martyris proxima anno Dni 1745to Coram Gnoso Antonio Stanislao Chmielewskj Burgrabio Castren Plocen Praesentibus Gnosis ac Nlibq Joanne Rostkowskj, Jacobo Zdziarskj, et Balthasaro Zmijewskj nec non mli Rni Gnali Provido Jacobo Przylepa de Storoyzrzeby authco et Jurato actui Pen adstan et eunae acclamanti.

Officium Castren Capitl Plocen videlicet Suprascrus Gnosq Burgrabiq Cren Plocen in Virtute Decreti Judicij officij Cren Plocen Fra Secunda pt Festum Visitationis Gloriosissimae Virginis Mariae pxa anno Pen inter Gnosas mariannam Siesicka od Michaelis Filiam, od Gnosi Casimiri Jaworskj relictam Viduam matrem, et mariannam Jaworska Filiam Nlis Antonij Karwowskj Consortes actrices ab Una, et Nobiles Laurentium Parentem Bartholomaeum et Albertum Filios matawskie ex od Gnosa Constantia de Zdziarskie od Pfati Gnosi Valentini Zdziarskj Filia progenitl parte

ab altera Citt. prolatt. Quo mediante
Condescensio Officij Sui Burgrabialis pro
die hodierna in actu Determinata i
ratione Sortis in Bonis Przedbork Litt.
desolationis aut reparationis, Insem
nationum deperditionis aliorumq Con
tentorum in eod. Decreto expressorum
pro ut fusius hocce Decretum inse
obloquitur est assignata ex requisi
tione partis Cujus Interest ad Bon
Suprascr.a Adstan. Nlibus et Mli in
actu notatt. Condescendit Jurisdictio
nem Suam per vocem adstan. Mlis pro
mulgatt. fundavit et partes utrasq
ad Comparend. Suo Coram Officio Bur
grabiali acclamare injunxit Quo in
Trno partibus ipsis utrisq et quidem
actorea per Nles Mariannam Siesi
cka relictt. ob. Gnosi Casimiri Jawor
Consortem Viduam et Antonium Kar
wowski Nomine Nlis Mariannae Ja
worska Consortis Suae pltr, Citta e
Indicens per Nles Laurentium Parent
Bartholomaeum et Albertum Filios Ma
Tawskie pltr Coram Officio Suo Burg
biali Comparend. et Secum Judltr Con
troverten, Consideratis itaq partium
utrarumq Controversijs anteomnia ne
Sariam esse Comportationem Contractu
obligatorij inter eand. Relictt. ob. Gnosi Ca
miri Jaworski Consortem Viduam ab Una et
ob. Gnosum Valentinum Zdziarski part
ab altera Atq Inventarij Status Bon

Przedbork.

alias Sortis ibidem Lit. ejusdem ad Gnosi Valen
tini Zdziarski haereditate Conscripta, per
utrasque partes tam relicta ad Gnosi Casimiri
Jaworski Consortem Viduam, quam Gnosos
matawskie idque in Instanti et quoniam
nullum Contractum ac Inventarium non
Comportant proinde Comprobent partes utrum
in eam Juramenti rotham et quidem Gnosa
de Siesickie Jaworska prout Ja Contractus
cum Inventario Casu Infelici cum aedifi-
cio Curiali in Bonis Przedborz est Combustus
Jam autem Gnosi matawscy prout Illud
Contractum similiter cum Inventario in alterum
manum Conscripta post fata ad G. Valentini
Zdziarski cum alijs Munimentis ad se non
receperunt nec ad pens habent idque in In-
stanti et additur eisdem mutis ad [illegible]
et quoniam loco praestandi Juramenti partes
ab invicem in praetensionibus Cunctis et singulis
ex Possessione obligatoria Sortis Bonorum Przed-
borz Pullulantes etiam respectu Provisionum
per Gnosam Jaworska praetensarum Sopiendo totum
negotium pro Summa Quadraginta Tynphorum
per Gnosam Jaworska declarata Judicialiter Com
posuerunt et praetensiones Cunctas ad se habitas
inter se mortificarunt, proinde approbata
eadem Compositione et praetensionibus omnibus
Cassatis officium Burgrabiale Condescensori-
ale decernit Quatenus Gnosa de Siesickie Ja-
worska Summam eandem Quadraginta Tynf
Coram officio Crenensi Plocensi in et pro Crastino
Festi Sancti Bartholomaei Apostoli proxime venturo
Nobilibus Bartholomaeo et Alberto matawskim
sine quibusvis diffugijs et Protellationibus Solvat
et enumeret seu potius G.G. matawscy ex Sum-
ma Quadringentorum Tynf eidem Gnosae de Siesi-
ckie Jaworska Decreto Supradeactu exaratum

x

adjudicatis sibi defalcent idq sub pœna Ju-
nitionis in ibid in Casu Contraventionis
Circa manifestationem publicanda. Lu-
per eand Gnosam Jaworska pœna Trium m-
carum Polon parti in Trno Suprascrip-
et Officio Condescensoriali per medium in In-
stanti Solvenda Decreti pdem vigore.

Antonius Stanislaus Chmielewski Bur-
grabius Crcen Plocen m[illegible]

Decretum Con-
descensoriale in-
ter GG. Jaworska
Karwowska et
Matawskie in
Bonis Przedborsk
per Officium Crcen
Plocen Prolatum.

1745to

[illegible] Casirem Capitaneum Plocensem ad [illegible] Bartholomaei Matawski Decretum Condescensionis in Bonis inferius nominatis Officiose inter partes intro contentis per D. C. Plocensem prolatum ac manu Eius propria Subscriptis reproducendum ad acticanum actis pœnae ingrossandum suscepit in tenore sequentis inserati originale eiusdem Decreti circa acta relictum.

In Crs Plocensi Feria 2 mita post F. S. Bartholomaei apli pxa anno Dni 1745to.

282

Actum in Bonis Zysakowo nunc[upatis] Zaburzy. Sortes M. Barthos
lomej Pruski. parochi, Antonij vero Ktobuchowski. proscriptionis seu
summæ ejus obnoxiæ subjectæ. Citt[ationis] jure vicis, Sabbatho post Festum Sa-
ctorum Sancti Joannis Bpt[æ] proxo Ao Dni 1745

Coram Nro Jacobo Kęzycki Burgrabio Castri Ploc. in Præsentia M. Barni-
Strupczewski, Josephi Chrzstowski, nec non Nris Arni Inalis Prudi Domini
ci Przybył de villa Milobędzino authi et Juvati ad actus præcedentes ad-
sumpti. Qui quia S. P. Roch insistendo legibus Ilm. depagen[dæ] execu-
tionibus eo rmè sæpedicto satisfaciendo gross. additionis à Nro Antec-
nio in Zakrzewy Zakrzewski Capitaneo Lawsens et D. Capneo Castren
Ploc. ad instantiam pagen[dæ] habitæ vigore mandatis officii Sui ad Bona
Suprascr. Sti Obtentu dicti Citti ad Suprascr. M. Stligi Condescen-
dit jurisdictionem Sui officiosè Ler Suprascend. Illem sub juravit, Pacem
et Securitatem publicam circa ejusmodi Actus officiosè de lege servan-
paustodivit, Partesq[ue] utrasq[ue] ad Sui comparitionem p[ro] dicto Nro accelera-
re injunxit, ad Cujus Nris acclamationem Ler comparens Nris Ludo-
vica Olszewska Nris Nicolaj Liszewski Procur. in ap[u]d ejusd. Sti Mar-
tini Actricis jure vicendo. repedavit. Deinde Bonis cum ejus Publica-
tione de statu ejus in Castro Plocensi Bpt[æ] intra octavas Festi
Sti Corporis Xsti Dni Scilicet in Vigilia Festi Nativitatis Sti Joan-
nis Bpt[æ]. Anno 1745 circa meridiem, et hoc in Causa ratione tam
Summæ Capitalis Ducentorum Quinquaginta Florenorum Polon. quam
Provisionalis Centum Florenorum Polon. p[ro] Terri Plocensi in Bielsko una
cum Dena Cita Priori Mariæ Polon. Actrici jure vinc. adjudicatæ
non solutionis Sup Citti jure vicis Capiendo Bona obtenta et publicata,
Vigore Cujus condemnationis et ejus publicationis petijt executionem
fieri et pagi ac Sortem proportionalem Summæ capitalis et provisionali
correspondentem sibi Actrici jure vinc. tradi, Cujus affectationi ita q[uo]d S. P.
C. Ploc. Actricis annuendo dictante lege ultimo rejudicata ad Tra-
ditionem edificiorum ac agrorum esse contulit. Quorum Conscriptio-
nis tenor Sequitur. talis.

Budynki.

Primo Budynek stary, zły, dobrze nadprochniały, y zrzenig w kostkach
drzewo budowarty, nam[ie]n porzucił stare, złe piec w chatce, przy sieni
dobry, okna dwa: w nich szyb kilka brakuie, kamien dobry, kamien złe-
ty dobry, ten Budynek przez połowę y zrzenig. oprocz komory i
y Sory srzetney. A ktorego ta mieszkania applikuie sie y rzekom:
pense zaś tey komorki y Sory srzetney, zamurek caly w Sszy sub-

budowany. Stay ktorego iest na dłuż y naszerz Sążni Dwa dobre
posżyć na nim dobre, ktego łamusika dwoi na Zawiasach że
zrych. z wrzeciądzem y skoblem Żelaznemi, natym łamusika puta
łow y obłęgą gliniany. Item Staienka przy Budynku cała Ktore
w rekompense innych Budynkow przy daiedzie. ta staienka wś
budowana stara, ktorey iest na dłuż y na szerz Sążni dwa do
posżyć na niey Szarę, dwiey dwoi na biegunach z wrzeciądz
y skoblem Żelaznemi. Item Stodoły pul na południe stoią
szczytem, ktorey iest na dłuż Sążni pułtorzta, a naszerz Szte
Sążnie w słupy y dyle budowana stara posżyć stare, szcze
chrustem Zapleciony, klepisko przez połowę, ktey stodoły pu
drzwi dwoie nabieżnicach, unich wrzeciądz y skobel Żelazn
u drugich Zatyka drewniana, do tey stodoły pust, y podwo
wolny przeiazd Aktorce pozwala się

Pole Ozime

Pierwszy dział. Zagonow siedemnaście, Pana Pruskiego ośm, a Pana
Klobukowskiego Sześć. Zagonow. Żyten Zasianych przez Sz
pięcioro. na piątym Stoi. Pana Pruskiego. Jęczmienia y Pszeni
przez Letowe. między miedzami Granicznemi Pana Dobren
chiego. ziedney y Pana Kurowskiego zdrugiey strony, ten dział p
nacie od grabiny, a ciągnieść do Granicy oprocz Sośnika. Ite
Drugi dział. Zagonow Dziesięć. z ktorych Cztery. Zago
od południa ze strony Pana Pruskiego od południa żyte
Zasiane przez stay pułtora, na iednym pułstaiu ośłog
na Zworgi stay Żyto Zasiane, na piątym Jęczmień, na de
ośłog leży. między miedzami zobudwoch stron Pana Anto
go Dobrzenieckiego.

Pole Jarzyny

Trzeci. Dział. Pola Zagonow Piętnaście przez stay. Dwoie
siana owsem, trzey płoski Pan Antoni Klobukowski y Pracow
Jozef chłop Aktorce trzecipoka owsa powinni dać, ta Pol
poczynaią odeuśi, ciągnieść do wegłowni między Pa
Dobrzenieckiego ziedney, a drugiey strony. przy drodze. Pola
Item Czwarty dział. Pola Zagonow Czternaście przez stay Pu
ie. na pierwszym staiu przy Pana Pruskiego Zasianego grochu
zagonow, Jęczmienia Zagonow Dwa, na Drugim staiu tego
Pana Pruskiego. Zagonow Jęczmienia Dziesięć, oprocz ow
y grochu przez Pana Klobukowskiego Zasianego tey Grady

niepodpada. tylko rola do Aktorki należyć powinna, y łąka prosto
tey Płoski: zatą łąką Zagonow ośm przez staie. gołem grontem mię
dzy miedzamy Jchmciow Panow. Antoniego Dobrenieckiego z iedney
y Szymona Kurowskiego z drugiey strony. Item do tych rol przy
daie się na Grudzonce łąki przez połowę, a drugiey połowy Jchmość
PP. Pruski y Kłobukowski używać maią. Ta łąka poczy
nasię od Drogi nazwaney Grudzonka, a ciągnie się do Folwar
ku nazwanego. Item w Siedlisku Lech Zagonow Dzie
sięć przez staie dobre gołem grontem od południa od mię
dzy JmPana Stanisława Strusińskiego. Post cujus quidem
sufficientem Inventarij Conscriptionem. Iam exnunc in realem
et pacificam possesionem. Eosdem agros totos. una cum Area
aedificijs, libero ad eaq transitu, inseminationibus utrisq Superi
us ~~quo supra~~ descriptis. pratis ejsq agris adjacenę et Seorsi
vo Nuncupatt Grudzonka, campis, Sylvis, attinentijsq ac per
tinentijs in Summa orginali. Ducentorum Quinquaginta
Florę Polonę. una cum provisione ad Summam Centum
Florę Polonę reducta. poenaq lucta in Dto expressis sufficienter
perducto p[ro]cessu Nobli Ludovicae Olszewska Nobilis Nicolai
Lisowski Conti Actrici jure vincę. Voce suprascri Nobilis
ad stamp. tradidit, traditq p[ro]sę. ac in totos agros cum p[ro]missis
oibus quo supra Actt. (nemine impugnante et Contradicen
te) Imo p[ro]sę Nobli Kłobukowski traditionem permittente
introduxit. Decreti sui Burgrabialis vigore.

Jacobus Kęsicki Burgrabius Castrenę Ploce m[anu]p[ro]p[ri]a.

Officium Gens Carmen Capelli Plocen ad Obtaxa-
nem N. Nicolai Lisowski Traditionem infrascriptam
in B. ~~[illegible]~~ inferius nominand Officiose
per infraspecificatum G. B. C. Plocen expeditum ac manu
ejus prima subscriptam reproducere ad aclicand actisq Pen
ingrossand suscepit in Tenore sequente (insereatur) Origina-
le vero ejusd Traditionis circa acta relicto.

Traditio in Bonis
Zyrakowo Tabuny
G. de Olszewski
Lisowska Seniors
1745do

In Cro Plocen F. Tertia post Festum Visitationis
Gloriosissimae V. Mariae proxima Anno Dni 1745to.

Actum in Bonis Rudzynko sdo in Domino Condescen
sionis assignate Feria Secunda post Dominicam Exau
di proxima Anno Domini millesimo Septingentesimo
Quadragesimo Quinto Coram M Jacobo Joseph in
Natalibus Sokolnicki Notario Castr. Plocens. pre
Lentibus Perillustri. Rndissimo. Paulo Rovicz de
Canonico Cathedrali Plocens. tum Generosis ac Nobi
libus Thoma Janoszki Ericenzano Genesth Plocens. Ado
mo Boianoszki Antonio Pomierski Burgrabys Ca
stenibus Plocensibus Jacobo Zarus Szki Matthia
Kosinski Alberto Pallyszki Innocio Rudzynski ac
aljis nec non Prudo Domino Dobrzeski de Villa Plu
dzyno Monstoriali Regni Insali Actore Pro ac clamat
te.

Judicium Contestationale Officij Castr. Plocensis Judicialis
prescriptum in Notarium Castr. Plocens. presentando. Decreti
Inter. Coram Stephanum [illegible]
[illegible]
[illegible]
[

assumptionis m. Coelum Honorissime Virginis Mariae
approbatum nec non obligationem ad mentem Contractus
Cassi Leges et Summam Decem Millium Zlpp. per
Dominum Executorem Prosoviae Jezierskie Comitem m. Reni praedicto
Domino Incolarum Brodnicensium Comparentium Coram Acie
Castri Plocensibus sub Actu eod. quo approbatos Contractus
interessat. Recognitam Jam Inventarium mutuki coram Ho
norem Rudzynko coram Actorensis d. 13. Augusti Anno eod.
1729. Actorgat. Deinde post Fata Jam obm. Prosoniqui Martini
Bronowski et Simonis Comparum quam obm. Christophori Be
nerski Patris et Patrui Successorum clerici Jam Contractus
pere seu Descriptionem Status D. Rudzynka cum attinentijs die
Decima Nona Aprilis m. Anno 1727 per Amicos Comp. Prosoe Sta
nislaum Kurowskie Burgravium Castr. Plocen. et Ingenium Rud
zki ac Subadamum die vigesima Octava Mensis ejusd. Ambi
Anno eod. Annotatos et manu eius d. Kurowscki subscripti
et ad Acta Castr. Plocensia sub Actu Zond. ode post D. Jubilate
Anno eod. porrect. ex post. Conscriptionem Inventarij Bonorum
hominum. Rudzynka ex pte Prosonum Jacobi Jaclonskij et Ste
phani Bronisko Comparum die 22. Junij m. Anno 1729. Jacob. et Ma
rae eius. Jacobi Jaclonskie ac omissorum Liberorum. Demens
quo ad Bona Coherentia Contractum respectu obligationis Bono
rum eorum. Inter eos. Magnificum Joannem Dzierzynski Ste
phanum Bronisko et Simonis Comparum. parte ab altera
Assumptionem obligationis Legis Lipcham. Novem Millium Zlp
phorum Comm. Actis ejusd. Castri Plocensibus Feria 2da m. Zlp
ka Festi Patriarchae Jacobi Joannis Baptistae m. Anno 1729 Actum
Ex Bono D. Bronisko Recepisse ac Recognosc. Jus emptorem
per Legis expressum obm. M. Joannem Dzierzynski Legis Comm.
mam Milite Lexendum. Quatuor Zlpp. ab eod. D. Bronisko Capitan
Expressam. Novem Millium Zlpp. ab eod. D. Bronisko Capitan
Actis Loci Lubbello m. Junio Festi Sancti Jacobi Apostoli
Actis Loci Lubbello m. Junio Festi Sancti Jacobi Apostoli
m. Anno 1729. Recepisse Commissionem Loci Descriptorem
Inventarij Status Bonorum coram Coherentia Curiae Castri
Inventarij Status Bonorum coram Coherentia Curiae Castri
Acta Supradicti obm. Stephani Bronisko Petrus Pervae
Ista m. Coherentia d. 19 Aprilis m. Anno 1727. per. amicos Com
Ista m. Coherentia d. 19 Aprilis m. Anno 1727. per. amicos Com
rotatos et ad Acta Cast. Plocen. m. Anno eod. porrect. ac Com
missionatum Certum Dn. Terminum Condescensionis Inter Mem
bratum Certum Dn. Terminum Condescensionis Inter Mem
Alexandrum Szyszko Capitaneum Prosoniqui

Gubernii subsequentem Heredem ab una et Joannem Jacobum Jadowski et Evam Bronowska Andream Olszewski et Catharinam de Bronychie eius Conjuges Parte ex altera in Gubernio Q. J. Reg. in anno 1728 mihi qua Notario publico per praesentibus Testibus infrascriptis Lecta et Lecturis Dei nam Lectaque per eosdem Typis et Extensione Decretum Gubernii Heredi assignata sive ex Lumina mihi Bona Gubernii Hereditalis exclusa remensa Denique Scripta manu per D. Andream Olszewski Juratum Testimonium Instanta Typis ab mi Instigatore Bronowski Patre et Tutore minus Dotis D. Olszewska consorte Data in Bronowy d. 26. Martii in anno 1726 Stephano Bronowski Patre et Tutore datum tum Instrumento Renum mobilium ac Juramentum Fatis ab mi Separationem et Partitionem Bonorum ac Juramenti Instrumenti ejus ac Disparitionem mentionem Renum mobilium tum Juramento hac in Bronowy d. 29. Martii anno 1729. Subscripta et manibus D. Jadowski et Olszewski Conjugum et amicorum subscripta. Inscriptorum Testium D. Christophorum Bronowski Patrem et Tutorem Dotis Andream Evae Catharinae Zophiae et Luciae Bronowskiorum Tutoris et Pupillarum Tutore Indigentibus ab mi Martinum Bronowski et Tutoribus Successori et Successoribus de Bonis Praedicto de mandatum Regiae Consistentiae Lucamerarij Germanis Notarius Actis ipse Acta Loco. Tenta Lecta per Testes Stanislaum Stanowski mihi Virginis Maria in anno 1728. Recognitam Quietationem Authenticam pro D. Petrum D. Jacobi Jadowski ab Exhibitionem D. Andreae Olszewski Consorte in Instanta Mandatum Quorum de Bonis primo Novembris Typis Joannis alteram mitte Lecturum Quorum in Bonis Gubernii modo et Lege expressum est. et Juramentum Comparatis apparentia Heredi in Bona Supremi Executori Alexandri Lysowski Capitaneal Gubernium Acta Acta Loco. Tenta Lecta per Testes Stanislaum Stanowski Virginis Maria in anno 1728 Recognitam Instrumentum Typis Joannis Olszewski Juratum Testimonium Instanta Typis ab mi Instigatore Bronowski Patre et Tutore minus Dotis D. Olszewska consorte Data in Bronowy d. 26. Martii

Acki ijsd Castr Plocen. Actu coram quo supra sera. Quia
tako in anno 1728. fuit. Demum Inscriptionem per eum
Jacobum Jaconski Inspi Eccl Consorti sue Catharine
& Andream Olszewski Consorti ate Zophie Virgini Innu
ctt. Bronizyani super Summam trecentorum Zyppho
rum de Nummis & Thereſie de Korzinski sepedicti
olim & Christophori Bronizyski Tutoris Relictae Conser
ptae Levatam in Bielsko in Terminis Communibus De
gestnebus. Feria Quinta post Festum Circumcisionis &
quo ſupra Virgini Maria in Anno 1730. Recognitae
ac Actu Munimenta minus Tamen Necessaria quae non
sunt: Cognoscita Temporum Generosi Andreas Olsze
ski ac Consors ejus Inscriptionem super Summam Decem
centum Zyphos ex Bonis Hereditariis profectionem de
maniis Mei. Andreae Zaborowski Subcapitis Lanczyn
sis Levatam et exhibitam per Manum vero Adriani Jus
czki Thesaurarium Terrae Rosaviensis in Bonis
Suis hereditariis Regnewo extra et Smolechowo
Inspi Eccl & Jacobi Jaconski Catharinae & Andreae Ol
szewski Consortibus ac Zophie Virgini Innupti Bro
winskim Communi Actis Castr. Decernebus Sabbatho post
Festum S. Margarethae Virginis et Martyris in Anno
1729. Recognit ac Inscriptionem sub una cum Cath
per Consortes Inspanum Jaconski et Olszewski de Sum
ma Ducentorum Zyphorum Polonicalium olim Mei Zaborowski
Subdelegati Lanczyn. Castr. Cum Bonis tabularibus Regni
Majoris seu minoris Mobilibus appertinentiis Stati
bus. olim & de Innupta Bronizyska Matris Sorr. data
annotatam nec non & Olszewski Decretum Inter Ipsos
olim Nomine Actoris Regii Castellanid Regni Cra
ab una et eos Successores predicti olim & Martis alii
Bronizyski Sorte ex altera Quo soluto residuitate Cum
mae Pontum Zyphis. praefato olim Illustri Suo Castellano
debita una cum Decima Lucta 3 non Polon est mynnek de
acta in Castro Plocensi in Terminis Ordinariis Feria
mum Hora Judicij Feria Secunda post Festum San
ctorum Quorum Regium in Anno 1728. proxime Cum
Scriptum mensuale super Summam Trecentorum Zyp
phos per olim predictum & Martinum Bronizyski
olim predicta Illustri Suo Castellano Ratize in Anno
millesimo Septingentesimo Vigesimo Secundo. decimi

[illegible] Documenta [illegible] nihil [illegible] Generosi [illegible]
Korinscy Conjuges. Renovationem [illegible]
[illegible] de Testamentum de Saxau [illegible]
in Regestro [illegible] Bonis Chudzynko Die 29 [illegible]
[illegible] Septingentesimo Quinto Anno post Festa [illegible]
[illegible] Magnifici Christophori Broniszki Tutoris descen-
[illegible] Maritus offert antenotis Castri Plocz. Sub Inscr.
descriptionis plenius capitul. Subscriptis. [illegible]
Transactionis Jam per D. Joannem Jadonychi [illegible]
Comportamenti et omnes Partes [illegible] Comportamenti. Quo
[illegible] Comportationem. Cujus Tenor
[illegible] Sibi descriptam sufficientem Comportationem ob-
tinuit. [illegible] Comportationem, capiendo: a
[illegible] Juramenta. Quibus [illegible] Prandii Judicium
[illegible] Testes etiam disponentes in similibus Lege
cernet: Quatenus Comprobent Tam [illegible] Joannes
Jadonychi Tutor. quam Descriptor
Plocz et Korinscy Conjuges. [illegible] Documen-
et munimenta praeter haec quae Comportamenti
habent. [illegible] Valent. [illegible] Testes
portationem praestare. valent. [illegible] Testes
esse sibi Judicium adstare. ad [illegible]
Dnos Joannem Jadonychi Tutor. Andream [illegible]
Stephanum Rosinski Nostra Superiorum expressa [illegible]
nibus. Immo ipsum Jesu Christi [illegible]
Northus. Loco. Partes [illegible]
fecisse eos Judicium Condescensionale Quo ad [illegible]
Munimentorum Comportationem adjuvent. et Post
portationem ad Partes munimentorum Comportationem
Communicationem Judicium Condescensionale. ad Lustra-
tionem [illegible] munimentorum. Siquidem Comportationem
tum Inscriptionem Regni [illegible] et Regestris appro-
tum Condescendit. Quibus [illegible] Lustrati. Testes et Judi-
dentes Contradictis. Partium omnium distinctim Actis
dictis et pensatis. Et. Quidem quo ad Limitas. seu Partes
praetensas. Quando quidem Limina et Terminos tam me-
mi Kochernik. [illegible] quam mihi de Bonis Chudzynko
et alibi reperientibus et hereditate Limina mi unus
Computata Semper Regenti Mihum et Rozengo
Tenuis Sedentia Duorum Tynghs. et Sextantum
ea cujuspiam reperiebat. [illegible] Documentis Limi-
Et eadem.

[illegible]

nunc furca presentem legislationem post data ei
personam Martiani Brochuili et [illegible] Dominorum
rite ad eclipsi dendum ntr. moderna tempora. Offertis
et [illegible] Rhoi ac Successores tam et Successo ja
dorskie minoderner ex Porta Rhoi Smili Successi
ei precedentes existere [illegible] et quemlibet Si
lium in Ineapita redendo et promissa originali
Limma: Limonum Lea Millium Punzencum
tenum octuaginta septem Zyphe et [illegible] quin
tuor concernere probatur. Jam vero Senerosi et
Zeyske Angyes ex Limma Decem millium Zyp
phonum per olim Sum. Successu Thesaurarium Ro
sarey in Bonis Kozmicu et Smolchowo hereute ei
nunc in Bonis Chrpsk per Meum Valentinum relicta
Dapiferum Zawisky Inscripta et apud eam Sum Da
piferum locata in alite ex Bonis Kobelnicki prope
Chetin Limonum Septem millium Zyphe Limi
ter et per Senerosos Rosinskie Sangyes Ex Limo
na Decem millium Zyphe hic in Bonis Chu
dzynko modo obligatis hereute Limitrem Limo
num Septem Millium Zyphonum a Senerosis
Jacinek Studonyski moderno cum Bonis Chudzyn
ko et adnexis eo pertinen in originali obligatoria
ne expressum Possessore attestante Cesarie authen
tica in Rem ejus Studonyski Sorach acta Post
Processibus stent Secunda ante Festum Lenetis Sum
Gaselhe Virginis et Martyris in anno 1744mo per
Egregios Kermusbe Jeldt Secretarios et per Maiestatem
Regis Sui hereditarios Locumtenentes esse pri Re dicta
duce Sonum Sapeditionem olim Invasionem Gentis Ja
dorskie et Exc. Brunowski Palatini et quem in Re
gnum Thepsk Trium Millium in hisce Bonis Chu
dzynko Similiter In iam Millium Zyphonum
retapse et hucusque hisce Documentis Renuntiat
Pronde Judicium Limonum Lapsum ejatus extrac
tum in Bonis Thepsk quam hisce Chudzynke
cum attinentijs hereuter Limonum Lea Millium
et Octuaginta Zyphonum Bronowski Fridrich et Ro
nowski olim Sum Zyphonum Bronowski Stanislaus Mar
cum ac Dominam post Festa predicta Sum Ignatium Chrapkowski
cum Dominis Patris Jermini et Summa Comitis Deputato
rum.

olem Concerti quam & Inés de Bromeissue Osrewsky & Rosinsky
dictos supra expressis in Denis Jalemsinks insertas ad Summam Sup-
plicationis & Sec Millium Typpsdon adjungendas & eisq; subscribendas
Leniendas censet. Nihil Omnes Inés Osrewsky et Rosinsky Con-
juges de Summa Decem Typpsdon sibi per supplicatum et Jnés
Jadowsky Actis Dnis in Pinsko insertas provt de Judicialiter Osse-
runt in spatio Octo Septimanarum Quarum Jnés Jacobi Jadowsky Quieta
re tenebitur Dnis sub pena Banorum in Sequentibus Judicijs suis Re-
solicando. Quemadmodum vero Summa Decem Librarum Lithuanicarum Quinque
Typpsdon ad Complementum aequalis portionis Summae Supradictae Ostia
Sec Millium Nongentorum Octoginta Septem Typpsdon et Groschi
Quatuor Sue quibus Jadowscianis debitoribus Suis vero Andreas
Edmundus Osrewsky Ultra sententiatam portionem Concessit Sue
Summam Decem Typpsdon in Arte Accepto deducit provide
Summam Eandem quam et Jnés Stephanus Rosinsky Jurium Vigin
ti quinque Typpsdnes et Groschi quatuor ex integra effecit Summa
Supradicta exclusa tamen ex eadem Summa per Jnem Osrewsky
Dnum Nuncupatum Castellano Cracoviensi Vigore Decreti Scabini Glarus
ti cum Jnis Osrewsky uti Omnis Dni Martiani Bromeisky Ea
lata provt ex Decreto quantitas ejusq; Summae pro re et portione Sue spo
rum Jnem Jadowsky provenit Coram Officio Castrensi Plocensi Vi et
pro Vigilia Festi Nativitatis S. Joannis Baptistae proxime venturae Qui-
quidem Summa Sue Summae Omni Levitate per Jnem Jacobum Ja-
dowsky Actum Sub Pena Jnis Supradicti Soluere seu Sol-
vant et numerent in primis et proximis Judicijs in Jesu Castrensi
tionis publicandi Lecta per Partem Dni Pena Dnum Marcianum
Solemnitate Pari et Judicio totius Partis Qui Summa Supradicta
judicati Judicio vero in Spatiari Juxta Stipulationem Juris Communi Sol-
vendi. Legeniam vero Dni Jnes Jacobus Jadowsky Summam De-
centorum Viginti Quinque Typpsdon et Sextarionem Decem
ac Jnes Stephanus Rosinsky Summam Octuaginta Typpsdon
Jnis Brochocinis Decreti Judicij Officij Dni Pena Leuinda post
Festum Sanctorum Omnium Regum in Anno 1731 Die prolati
Adjudicatam emundando Confessionem Bonorum Laudzynsko Leu Cessae

wo Magna exoberunt et sepiores Summas persolvi Obtinuer
Cujus Summe licet ipse Solutionem vel ex Summis ea lucio
ex presumit Judicium eo attento Licentiam Summe ipsam Fiscu
Bonorum Gudrypho et Alijs eo pertinentibus ex re victionis Spectabi
proinde Causa Summas Judicium tam Successibus Dd. Jadomsc
quam Livij Reinsky Vindicationem apud Dd. Successores heredes Asp
Insuper quo ad res Mobiles per Josephum Reinsky Bonas ac Mundu
Mulebre quando quis ex productis Regestris tam Dd. Jadomskis q
et Dn. Obrembska expeditione Mulebri per Dd. Livij Stephanum Brotmi
Patruum et Tutorem Contestato esse probant Attamen ex rebus Mo
nullis Mobilibus in Anno Anteriori per officium Castrense Rawen in
Anno 1729. hic in Bonis Gudrypho post Fata prioris Dd. Livij
phori Bromierski Patrui relicta et in Regestra nunc producta Status
Summa pro re Sibi Reinsky Centum Viginti Septem Zyps Flor Lucr
ibus Dd. Jadomskis a Deo vero Andrea Obrembski quinquenn
Zyps hod provenire apparet proinde Licet ex tam Successores Dd.
Mobilibus quam Dn. Obrembski ad Solutionem Summas admovent et
Petam Dn. Joannes Jadomski Petrus et Tutor Remittium approbare
pe Rzydzki w prawie Szlachtami Zdolitemi z podpieczetowaniem Quo
Remittium licet in Anteriori Dna Judicensium per officium Rawen
Summam Quarenti quidquid Zyps Flor ex Taxatum attestat
Partes vel pro Summa Centum Viginti Zyps Flor Rawen Sententiare Ag
cuent Causificando Stantem Dd. Judicium Agnita Separatem
mam Centum Viginti Septem Zyps Flor competant et Dd. Reinsky
Judicialiter extradidit proinde pro persolute Separatis Summ
Judicium admovent Successores Dilectum Dd. Jadomskis
a Solutione Summe Separatis liberos fuit. Jam vero Jnvo
Andrea Obrembski Summam Fundevet Zyps Flor in Spacio
Estimand Etiam ad Stipulatam quietationem sub pena Rem
tionis in primis et proximis Judicijs in Causa Controversionis Pe
Obligand ad Manus Dd. Reinskich Solvend impetijt Decreto Co
veto Reliquas autem res Mobiles Judicium ex rationibus Inve
Ki posse pendere Dd. Reinsky Sententiat. Quo visa ad Juventam per Dn
Dd. Reinsky Citensa Siquis Dd. Stephanus Reinsky Ejus Juventutis
vit posse Boves Vacas Equos et Equas tam Aes ac alia Volatilia
Alterationibus quietationibus Distinctis Ultimo in Anno 1730.
in Rem tam Dd. Obrembskich quam Dd. Jadomskich Conjugum Dedi

...spise (...ster ovec) probet. Proinde quo ad impetr. Inventa
...n pose Eas usucapere fenet. Eo spectat Oves plenas cum ex
...ipto Manuali manu D. Jacobi Jadomsky Scripto & subscripto
... data epis in Rehemisky 13. Bris in Anno 1721. Abbe
... Oves pro interesse et re moderni D. Reinstein tam per Sacra
...d D. Jacobum Jadomsky quam et Eundem Andream Olszewsky per ei
...inti Novem proveneve testione recepta probant. Nunc vero in Judi
...io Perz. D. Olszewsky procurat. Pauli Roberski Oppidani Dei ovec
...pectas et exhalatas esse Judici allegat. Proinde suspensa Dei
...ione Judicium Instando illationi Epis Decernit quatenus com
...obet provat Dnd Oves per ipsi recepta recenter post receptionem
...hunt Sua infelici exhalate nullatenus Unum ab ipsa perspere va
...at Ecinde Nulle Omnes salutationes Ecclesiis dare potest idq' in in
...ti. et ad hoc epis Mtis ad Rethsiam Sacra quoniam Dei D.
...Olszewsky Jadomsky Tutr sistendo injunctum juramentum ad Deos
...Jadomsky Tutr sistendo injunctum Decisioni Judiciali de Actis
...ationem Condescendendo hoc injuncto Decisioni Judiciali de Actis
...at proinde Judicium Moderando Supra Intentionem ex non
...alis provocationibus Decernit Quatenus tam D. Olszewsky quam
...Jadomsky Tutr quisq' ex Persona sibi per Ipsi Sonos Lexa
...ginta prima tamen in rem D. Jadomsky faciendo Sepione D. Pa
...ictum Expensis Partes in Octo Septimanis Acta acta Pres
...entem Ejus Partes Plures Absent & enumerent isq' hoc plene
...eum Ejus Partes Plures Absent & enumerent isq' hoc plene
...Sanctionis in Ibi in Seu contravencionis publicande huic Pres
...Pena Pars Marcas Polo Solvere. Ejusdem vero D. Jadomsky
...Tutor Satisfaciendo instantiae Sacra Ejusdem ex re Succes
...Tutor Satisfaciendo instantiae Sacra Ejusdem ex re Succes
...rum singulum persium Pleni rubri in Anno Arbitrium Ende
...cessionis pro Summa Otiginta Typo Decretum D. Reinstein
...Judex reddidit provinde eund. D. Jadomsky Tutorem ac Successores
...D. Jacob Jadomsky a Solutione injuncta & hac injuncta ni
...ere Decreti liberum fecit & pronunciat. Quo attinet Divisi
...nem Subsiterum Data ut Ff. Promiscuis Sequestrum Plures
...tum Actorum decisitas per Omnes partes Presentes Quinam
...nonnullis ob dictas et pota Suis Pbtorum Cum essere ac
...libus et Alii ex Pleni ipsis Rudzynsko profugi Stante Ju
...sione D. Jadomsky esse apparentes Quam ni reperiunt Actorum
...Partes de quis Redeunte inferunt Proinde Judicium injungit Quo
...tenus Partes Omnes profugos Salutis Ubiq; reperiri pollentes

Ind. Acta

indilatè vindicent, exinde Causa suspendit ex divisionis
Ad extremum Contractum ac Inventarium inter Et Gnosos
Antonium Cierzewski & Stubicka Conjuges ac Martian
Bromierski & Gumowska itidem Conjuges respectu Obligationis
Bonor. Chudzinko et aliorum eo Pertinentium initae Or
ginalia Circa S. Makomaski Modernum Bonor. Chu
ko Possessorem prout ejus Sunt extradita haerendo
Sententiat. Jam vero in alijs Pretensionibus propter
divisionem Subditorum Judicium Partibus perpetuo
Imponit Silentium.

Jacobus Josephus Sokolnicki Notarius Cas
Pthus Plocensis mppe

parte perceptae et manualiter levatae uti ex Documentis probabilibus perceptae et manualiter levatae summae apparet realitas. Jam vero totalem supraspecificatae restantis Dotis Summam Centum quinquaginta Florenorum Polonicalium nunc per moderamen officii Condescensionalis adeo Generosis Hilario Draminski et Luciae de Draminski nunc Generosi Ludovici Skwarski Conjuncti Coram Officio Castrensi Plocensi in et pro vigilia Festi Sancti Bartholomaei Apostoli proxime Imminentis Ventura sine quibusvis diffugiis Juris ac Protellationibus praevia in Personas persolventium recognoscentis quitatione ac omni providenda Securitate portionis Summae Concernentis utimuliebris solvent et realiter enumerent Idque Sub poena Banitionis in Casu Contraventionis Illius circa Manifestationem Publicanda Lucta per eorum Citatos Poenatrium Marcarum Polonicalium porta et Officio suo Condescensionali totique Parti circa Solutionem Summae officio vero Condescensionali In Instanti Juxta praescriptum legis Solvendae de Bonis Paternis et Maternis abrenunciatione

Nicolaus Franciscus Zawalewski Burgrabius Castrensis Plocensis

[signature]

Officium praesens Castrensis Capitanei Plocensis ad oblationem P. Hilarii Draminski Decretum infrascriptae Condescensionis in B. inferius nominandae officiose per infraspecificatae P. B. Castrensis Plocensis officiose inter partes intro contentae praelatum ac manu eius propria subscriptae reproducendae ad acticandae actisque praesentis ingrossandae suscepit in tenore sequentis (inseratur) originale eiusdem Decreti circa acta relictum.

In Cro Plocensi Fra Dda in vigilia F. S. Bartholomaei Apli Anno Dni 1745to.

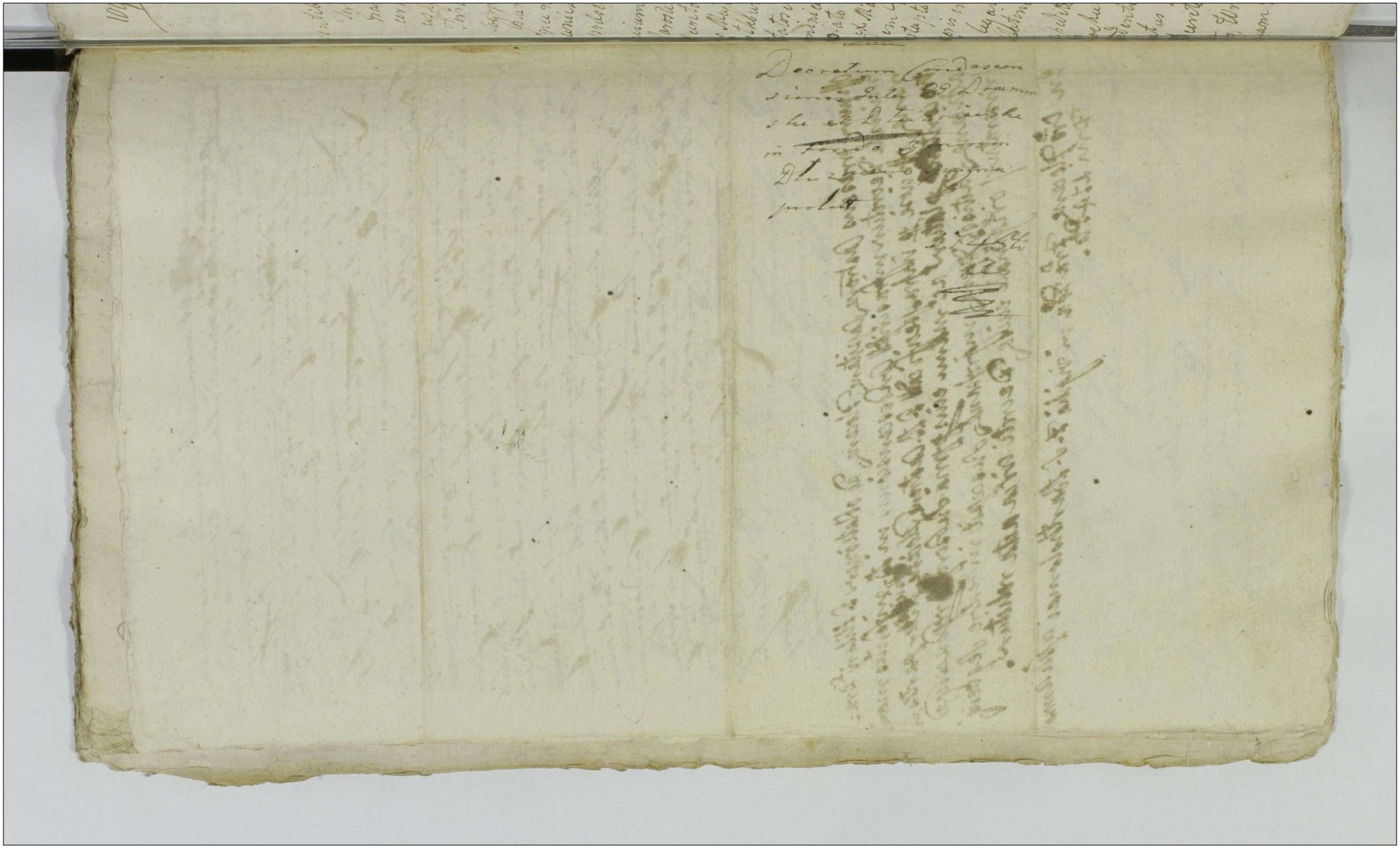

Actum in Fundo Controverso Inter Bona Cist Kowo Major et Minor Feria Secunda post Dnicam Misericordiæ proximã Anno Domini Millesimo Septingentesimo Quadragesimo Quinto

Præsentibus Magnificis ac Spectabilibus Adamo Sabkowski Subjudice Terrestri Pizogrodien Fabiano Karczewski Camerario Graniciali Palatinatus Ploc. Matthia Cistkowski Pincerna Zytomirien Marcellano Lubieński Thoma Jaroszewski Notario Ploc. Ignatio Smigocki Camerario Terrestri Ploc. Michaele Sedlnicki Burgrab Castren Pizogrodien Josepho Skwarski Jacobo Myszenski ac Aliis Spectabilibus Nobilibus pro Termino præsentis congregatos qui non Ministeriales Regni Judicis Provid Joannis Pokrywnicki de Villa Cistkowo Major Authen et Jurati Actum præsens Acclamant

Judicium Terrestre Ploc. videlicet Magnificus Paulus in Jaroslawo Jaroszewski Judex Terrestris Plocensis Ignistendo Decreto Judicij Sui Inter Hæredes et Possessores Bonor Cistkowo Major abinde et Inscia Venerabilem Cistkowski Bonor Cistkowo Minor Hæredem Citatum et Actorem ac Alios Citatos et Actores Parte ab altera Plotis Feria Secunda post Dominicam Rogationum in Anno proxime Præterito 1744 proxato et prædicto condescendo Judicij Sui unius duorum ex Magnificis Judicibus absentia non obstante ad Bona eadem Fundum Controversum seu Agros dictos Wrzosy cum tempore Ante Festum Sanctæ Sanctæ Trinitatis Con fessoris in Anno eodem Proxime Præterito Novalimpuato ob legalitatem Judicij Sui scilicet Functionis Quinquagesimæ Palatinatu Plocensi de Comitia Generalia Regni Grodnen Expedit nonerat expedita Verum Actus Illa Per Generosum Rochum Smarzewski Burgrabium Castren Plocen ac cedente Consensu Partium ad Diem Sodiornam est Limitatus Vigore cujus Limitationis et originaliter Actico Decreto Judicij Sui ad Fundos Controversos Agros Quinquaginta Wrzosy Officiose condescendit ibidem Curia Dictionem Suam Vice Ministeriali acclamatam Fundivit et Partes

ad Sig Prox

Ad suas Presentiam aulamaro demandavit. Quo in Termino Partibus Heredibus et Successoribus Bonor Ciołkowsk
jor per Gnosos Joannem Woznicki et Felicianum Ciołkousky Suprt Alios Simon Cohareda Actor Dominibus
Personaliter Gnuis Venceslaus Ciołkousky et Marianna
Perlin in uxorem Conjugibus Citatt et Actoribus per Gnosos
Venceslaum Ciołkousky Suum Commissarium Dominum Per
Sonatt Gnosum Marcellinum Kliquinsky Vicenotarium de Terra
Zawsciensi Actore Personaliter Successoribus ad Gnosi
Augustum Woznicki Bonor Ciołkowa Minor et Hereditat
et Successoribus per Gnum Antonium Orzensky Vicecom
et Plenipotentiarium Nomine Personali coram Judicio Conden
Comparentibus et Judicialiter Simon Controvertentibus
Pro Controversijs Judicium partium coram se Judicat
et exauditis Siquidem Heredes Bonor Ciołkowa Major
per Gnosi Joannes Woznicki et Felicianus Ciołkousky Do
mentis Literalibus pro probatensi Fundorum Controversorum
agrorum ac et Ademptos non Capatorum Wlosty Evicu
tium Partibus ex Judicio originaliter inter Jacentibus
Deficiunt tantummodo citra alterius Successorum
agros Judicialiter allegat Heredes vero et Successores
Bonor Ciołkowa Major Quemp Gnosi Joannes Woznicky
Felicianus Ciołkousky ab Perpetuari Scopulo Bonarum
Ciołkowo utray et Woznicky Distinguenti cor. Fundor
agros aliaster ad Bona ad Ciołkowo Major pertin
Inferunt et Ostensuros cor. Scopulos Judicialiter ad
Jant quor Cognitio Judicio suo non incumbit Quin M
fui Successorarij veljus assuij divisionis Judiciarie
bet proceso Termino expedienda Andreas Wonio Sid
des Bonor Ciołkowa Major Gnosum Judicum Karolum
Cammerarium Gregorium Palatinatus Plocensis
Impetrarunt et Conduxerunt Cujus Divisioni Partes
utrae se Subiecerunt proinde Idem Gnosus Camm
rius Mandata Jurisdictione sua assistia vocatis
exactis Ministerialis, Processualis ad Revisionem
pulos cum Judicio suo Condescensorialis ducento Partes
ad Videlicet Gnosis Joanne Woznicki et Felicianus Ciołkousky

Kowski Contulit et ad Locum ~~Controversiam~~ Differen
tiarum Condescendit Ibidemq Scopulum Angularem Lapide
In quo Crux Manu humana Notabiliter est Facta Signatum
vidit Quem Scopulum tam Partes principaliter inter
se agentes quam et Collaterales pro Scopulo aquali Bona
Ciołkowa utraq et Woźnicki distinguente agnoverunt
a quo Scopulo in partem ~~Dextram~~ Sinistram eundo adduxit Pars
eadem Actorea Simul et Citata Judicium Suum ad Mon
ticulum Lapideum quod officium reseravit in quo
Nulla fuerunt Signa Nisi Lapides Contra quem Hære
des Ciołkowa Bonorum Minor non Agnoscendo pro Scopu
lo parietali nisi pro munticulo Lapideo protestabat
a quo Duxit eadem Pars Actt Officium Suum per vir
gutas ad Pratum Dictum Podzapusti ad Thorentem
tendentem a Bonis Trebino quem Thorentem pro limite
Actuali Pars eadem Actt ~~adser~~ asserebat parquoq Cit
Simul et Actorea Scilicet Hæredes Bonorum Ciołkowa
Minor non Agnoscendo pro ductu reali Iterum pro
testabatur ulterius progridiendo adduxit eadem pars
Judicium Suum ad pratum Locumq Inaccessibilem in
quo asserebat esse Lapidem Cum Signo Crucis in
loco paludinoso quem officium ob Difficile Ingre
sum Videre et Cognoscere non potuit non Concluso
Itaq Ductu per partem Actoream Videlicet Hæredes
Bonorum Ciołkowa Major Imo reservata Sibi per eosdem
Facultate ad revisionem expeditionemq Ductus par
tis Citate Simul et Actoreæ Officium Condescendit
Incipiendo a scopulo Angulari Bona Woźnicki
et Ciołkowa utraq distinguente quem partes
quo tam in primo Ductu Inscriptorum Woźnicki et Cio
łkowski quam et ad præsens pro Scopulo Angula
ri Agnoverunt a quo Scopulo in Dextram
partem revertendo penes Viam ex Bonis Woźni
cki ad Bona Ciołkowo Major Tendente adduxit

Officium Suum ad Lapides Tres In quibus Nulla
Inventa Signa quem Pars Ducens pro Scopulo pa
rietali asserebat parsque Actorea Simul et Citata
non agnoscendo pro Scopulo protestabatur aquo Scopu
eadem Via ad Bona Ciołkowo Procedenda adduxit pa
eadem ducens ad Munticulum Lapideum quem Par
pro Scopulo parietali Bona Ciołkowo Maior et Min
distinguente ostendebat eundemq officium res
re Injunxit in quo multitudo Lapidum man
humano ad hocce locum advectorum reperiebat
Contra quem pars Actt Simul et Citata non agn
scendo pro Scopulo nisi pro Lapidea protestabatur
procedendo itaque eadem via ad Bona Ciołkowo
Maior Currente adduxit officium Suum ad Meta
In Sinistram Partem Vertentem Tendentem ad
prata Circa quam Metam Nulla distinctio agro
rum apparet hoc itaq Finito Ductu per Gnosos Vo
ceslaum Ciołkowski et Klonicuski Bonorum
Ciołkowa Minor Coheredes Judicium Parti Act
Simul et Citt Scilicet Gnosis Wolnicki et Ciołk
wski Continuare Ductum Suum Demandat et q
niam Heredes Ciołkowa Major Ductum Suum n
dum Determinatum ulterius ad Continuandum
ab Angulari Scopulo Bona Trebino et Ciołkowa
que Judicialiter affectat Jenerosus Vero Venes
us Ciołkowski addetare praemissum Ductum ver
it tantum Modo Inductibus tam Suo quam Pa
tis Actoreae Nempe Heredum Bonorum Ciołko
Major persistit Super quos Ductus Supra se
pti Heredes Bonorum Ciołkowa Major a cuntu
ationem ulteriori recedunt. Licet quidem partes utraq
videlicet

110

Imposta

Actum In Bonis Prassy Feria Secunda post Festum Sancti Martini Pontificis Venerandi proxima Anno Dni 1745

294

Videlicet Hæredes et Possessores Bonorum Ciołkowa
Suos ab uno eodemque loco dicto Zapuszczna Alapide
Signato officio Graniciali atque Judicio Terrestri
Censoriali remunstrarunt quoniam Authem
nullis metallibus Signati (Licet si officium Suc
de nonnullos apperire Injunxit) probarunt
Suspensa Decisione Lucrandi Ductus per aliquam
Insufficientiorem probationem eorundem Ductuum
Stratorum et Deductionem Proprietatis Fundorum
plorum Agrorum Dictorum Wrzosy tum Emersa
exinde Violentiarum atque Causatorum Damnorum
Necessariam esse Inquisitionem per partes utrasque
Testibus Fidedignis Senibus Regigeste Beneg
Super deducendam Ininstanti Censet et additur
Sterialis Judicialis ad pronunciandam Juramen
tam præstiterunt tam Hæredes et Possessores Bon
Ciołkowa Major quam et Hæredes Bonorum Ciołkowa
Quo præstito partibus Testes Judicium Inducere
Induxerunt et Inquisitionem Eduxerunt Quibus
ac Matura Deliberatione perpensis actrutinatis
Do quidem ex ejusdem Inquisitionibus patet Fundum
Dictum Wrzosy ab Antiquo ad Ville Ciołkowa Major
non Usitasse neque pratum Super eundem agrum
Jacentem Conqualcastrasse et Arare ante Actis Hæ
dibus Bonorum Ciołkowa Major per Hæredes Ciołkowa Mi
~~non~~ Concessisse Imo tam pascuationem quam etiam
usum Denegasse, Nullamque ~~ad An~~ actionem Dep
missis ad Annum 1744 tam per Eosdem Hæredes Ciołko
wa Major ~~non~~ Instituisse proinde Attenta passi
sione antiqua Hæredum Bonorum Ciołkowa Minor
tam et permissi Judicialiter præstandi Juramenti
per eosdem Hæredes Ciołkowa Major Ipsi Hæredibus
Bonorum Ciołkowa Minor Videlicet Gnoso Venceslao
Ciołkowski Super proprietatem ejusdem Fundi Dicti
Wrzosy Judicium ~~tam~~ Succamerariale quam Terre
stre propiorem Eundem Gnosum Venceslaum

Ciołkowski

110

officium Ꝑsens Castrens Capitt Plocens ad oblatio
G Antonij Chmielewski B C Plocens Decretum
Limitationis infrascriptorum in B: Trzaski officiose
per Judicium Terre Zawskrzens infranominatt ex
Instantia cujus interest prolatt et expeditt man
ejusd Judicij Terris Zawskrzens propria Subscriptorum
producens ad acticand actisq Ꝑsens Ingrossandum
suscepit in tenore sequenti / Inseratur / Originale
ro Id offerens circa acta reliquit

Actum in Cro Plocensi idq Sub Celebratio
ne Judiciorum Sabbatho pt F. S. Catharinae
Virginis et martyris pxo Adm 1745to.

Decretum Condescen
soriale Limitationis
in Fundo B Trzaski
1745to
In Cro Plocensi

~~Locomaz~~

Actum in Bonis Dolesino F. 2da in Vigilia Festi SS. Petri et Pauli Apstor
Ao Dñi 1748to. in Presentia SS. Matthiæ Sulecki B. Plocen. Stanislai
Mysewski, Casimiri et Stanislai Zytenichiek, Jacobi Zmigrodi, Valentini
Uminski, Thomæ Krasniewski, Martiani Pachowski et aliorum No
bilium nec non Mlis Rnis Prælis Provide Gregorij Rokicki de Rokitowo
Archi et primati actum Gdsen acclamat.

Judicium Terræ Plocen Vigore Decreti Judicij Sui Mnis inter SS. Fabia
num, Valentinum et Felicem Mysewskie ad S. Matthæi Mysewski
ex Inosa Martianna de Cernichie adpresens S. Antonij Dziwanoski
Conte in primo voti progenitos Filios ante abusum, et eund S. Antonium
Dziwanoski Victricem Suam Ctē in Negre in Finis communibus Finibus
Partes alteram S. Thiæ post Dnicam Exaudi in Anno 1744to respectu
Juris adsitatij inter ad S. Matthæum Mysewski et eand S. de Cernichie
Conjuges Matrem Actis inscripti abusus per eosd SS. Dziwanoskie adpra
sens Conjuges ac si commissi parte alterā, Alterius inter eosd SS. My
sewskie Ithi Actis et S. Felicianum Zorawski ad S. Jacobum Rosicki B.
Castren Plocen intuitu improporcionatæ Traditionis Justis SS. Mysewskie
Fratribus in Pretensionibus ad S. Dziwanowski directis Judicij Sui Mnis
Quorum vè Absentia non Obstante ad B. cad Dolesino, pro cognoscendis
omnibus Inter Partes ex quavis occasione Pretensionibus ad dies
hodiernas pullulat Captato tempore est injuncta in virtute itaq
premissorum ad Bona Superius recensita ex requisitione Partis actr
ced facta tempestiva Partibus de Sui adventu Assistatione condescendit
Jurisdictionem Suam officiosam voce Mlis clamatis fundavit et Partes
ad Sui Comparend cud Mli acclamare injunxit Quo in Termino Partibus
Actoribus SS. Fabiano, Valentino et Felice Mysewskie ad S. Matthæi
Mysewski Filijs per S. Fabianum Mysewski Fratrem Natu Majorem
Suo et Fratrum Suorum nine pller Citato et Judicante Actore S. An
tonio Dziwanoski per se pller Inosa Martianna de Cernichie S.
Antonij Dziwanoski ultimi voti Conte in Assistentia S. Andreæ Cer
nichi Fratris Sui germani pller. SS. Feliciano Zorawski et Jacobo
Rosicki B. Plocen per S. Jacobum Rosicki Suo et ejusd S. Zorawski
Nine pller, Judicante S. Stanislao Mysewski ad S. Dziwanoskiū
per eund S. Stanislaum Mysewski pller. Judicium Controversijs Par
tium exauditis et bene intellectis et quid SS. Mysewskie Desola
tionem Bonor per Injurias et malas Curias S. Dziwanoskiū Victrīs
ac deperditarum Proventuum et Bonis profugationem Subditor
Et eorum angustiationem, Census à Summis Ecclesiasticis non perso
tionem objicientibus et exinde Juris adsitatij commissum inferentib
S. vero Dziwanowski è converso Conservationem Bonor in statu opt
existen non nisi stante communi calamitate temporum grassantiū

hostilitate in quopiam mutationem status Bonor communi
miserante et sese his et aliis rationibus tutante absentis
Pertium illationibus sequiq objectorum omissor deduct
Inquisitionibus subsequi non potest proinde necessaria
esse Inquisitionem "sup stabilitatem" omissar pretensionum, obtinet Jamis
talisq probantium instantaneam per Testes utrasq; cons
censet et additur Nihs ad rothisand super praemuptam
Testium Partibus praestitit S. Fabianus Mipeurzki suo et Frat
Seoran nine inducat Testes induxit Ill. S. Mipeurzki, educt
quisitionem suam eduxit S. vero Dziwanowski suam Inquisit
in emundanda Innocentia non eduxit sed se Inquisitioni
actored subjecit, cujus tantisper suspensa Lectione ejus
dicium Condescensionale ad Cathegoriam resolutionem SS.
wshich contra S. Felicianum Zorawski et Jacobum Ry
D'Ostorey respectu indebitae apprehensionis sortis sui
Taberdae cum Subdito ac area et pertula in quorum
per Traditionem S. Rysicki injuriosam ab anno 1737 ad ann
posen possessam et eadem Taberna proventuum percep
et Lebetum per Subditum postea ex ipsis exceptionis
Judicium suum instituta. Licet quid ex reproductis
amentis per SS. Mipeurzkii et Dziwanowski sucubentis
patuit forten in Bonis Polesino SS. Mipeurzkich haeredib
scilicet Tabernam cum Subdito ac uxore ejus in Prater
Paris bonum in Sylvis Polesinen cum Curru et Jumenti Subd
S. Zorawski per SS. Dziwanowskii provenisse et ibid circa
cationem arborum cosq boves et curru accepisse ac post
eum Actis Castris Rorey presentasse ad Summam triginta
florenos polonicales reduxisse, S. vero Zorawski cosq boves
Dziwanowskie non recepisse, sed Processum ad Officium
Rorey instituisse, Decretumq Inquisitionis hac in causa
misse et Inquisitiones jam deduxisse ac post Condemnatio
super S. Dziwanowski obtinuisse, et in cosq Processu Taberna
cum sorte ac Subdito cum agris ejus Subdito receptis, et
nibus per ipsos postea solitis per Traditionem S. Rysicki D'Ost
ac in injuriosam sui suam Possessionem apprehendisse eand sorte
cum Taberna et proventu propinationeq ex Bonis suis Pisch
per annos octo possedisse, de quibus indebita Possessione a Pr
notitiae S. Fabianum Mipeurzki nine suo et Fratribus suor reper
sui hanc Traditionem injuriationis et damnificationis cons
actis Authis Rni sese manifestasse, et causam ac Actum

Judicium

Judiciariam respectu Omissorum ad Judicia Termina Locis in Sept.
celebrand eisq SS. Zorawski et Kielski instituisse et Decretum
ex quo presens agitatur Controversia inter easq Partes inter-
cessisse, Hanteq Lite pendente S. Zorawski cum S. Dziwanowski vi
electo missis SS. Mispelskie tam pro eisq bobus qm Taberno
Possessione pro vili recompensa composuisse et de eisq Bateno
sionibus coram Actis Castri Loci P.C. ejusdie Festi S. Pauli
primi Eremitæ in Anno pcto quietasse ac denuo contra eand
Quietationem et de Nullitate combinationis ejusq sese SS.
Dziwanowski et Mispelski reclamasse manifestasse idemq Ju-
dicium attentis omnibus motivationibus et Partium Controver-
sijs hac in re prolatis in Judicium suum Productis et Probatio-
nibus considerato eaq completione inter SS. Dziwanowski et Zorawski
wski uti cum Judicio SS. Mispelskich subsecuta et quietat
tione uti per Partes reclamata, Cassatis necessarium esse Omnia
nem in deductionem omissorum tam super desolationem
seu reparationem Taberne alq quantitis proventus et Ta-
berna percepti per utramq Partem educendi censet et adductis
ad robborandq super incumptionem Testium Partibus movit S.
Zorawski non admissa, protestatq Judicium cum Parte repro-
testatur. Tandq quoniam in tractu educendarum Inquisitionum
Partes respectu hujusce Taberne et ex eadq perce-
ptionis Proventus, sopiendo totam protensionem tam respectu bona
in Lytis intercepto qm Processus super S. Dziwanowski in Offi-
cio Castri Loci perducti est è converso compensando desolatio-
nem Taberne et perceptionem proventus supra protensionem
S. Zorawski pro bobus Juvencis duobus, in quarto anno, ex tribus
paribus eligendis et equo pili Grauy annorum trium Judi-
cium composuerunt proinde Judicium decernit Quebenus S. Zo-
rawski eosq boves Juvencos duos in quarto anno et equum co-
loris Grauy in instanti SS. Mispelskim extradat sub Pena Da-
mnorum quod decernitur adhibitur et remittit. Vacuq per S.
Dziwanowski in Antecessum per S. Dziwanowski juxta certam
Complanationem à S. Zorawski acceptam non ad eundq S. Dziwanowski ed
ad fundum uti in Protensionibus SS. Mispelskich hoc Processu
erat restituta eodemq Judicium declarat. Decisa Sathegoria

x Jnrgs

Decisa Cathegoria cum G. Zorawski resolvendo suspensionem in
ante factam Judicium ad lectionem Inquisitionis per GG. Mni
szewskie educto condescendit qua lecta et per omnes circumst
tias pensata et trutinata quoniam non solum ex eadem Inqui
sitione verum ex re oculis subjecta tum ex facta per G. B. C
Ploczy revisione Camporum desolatio Bonorum in aedificijs cu
alibus nempe holodijs Ovilli, stabulis, deperditio Consemi
tionum fermè non totalium et in agris nonnullis per non
seminationem Virgultorum excretio, Inventariorum circ
mutationem votorum G. Martiannae de Czernichie ad praes
Dziwanowska septem boum laboratilium, vaccarum Se
Juvencorum quatuor, vitulorum duorum et Ovium Centu
quinquaginta stante Possessione G. Dziwanowski Parer
Actorum ob G. Mathaei Miszewski deperditio, Subditorum
trium ex Bonis Golesino Nativorum Andreae et Roch
famulorum Agrestium per angarisationem G. Dziwan
tum Lbsi Stephani qui se cum Ovillatrice Subdita Acto
psit per indebitam receptionem pessulae ad ipsos pertinen
applicationem ad Tabernam in Praetensione G. Zorawski dis
sio et profugatio, expost fugam Labri Stephani par bou
ad Curiam depulsio luculenter apparet et deducitur p
inde propioren eundem G. Fabianum Miszewski ad Compr
bationem Juratoriam in eam rotham quantum damni e
desolatione Bonorum et deperditione Inventariorum ex Interce
ne post Subditum Stephanum profugum paris boum t
ex profugatione atq obligatione Subditorum habet salvo
deramine Judicij sui reservato adinvenit et decernit Qua
comprobet idq in instanti additur praestitit Sup Sum
et quidem pro desolatione aedificiorum curialium Sup Su
Centum Tymphorum, pro deperditione Inseminationum Sup
Summam Centum Quinquaginta Tymphorum, pro Inven
Fundo annexis Ducentorum quinquaginta Tymphorum ex
deramine Judicij sui adinventas qua comprobatione atte
Judicium Decernit quatenus G. Dziwanowski Summas
in unam efficiens Quingentorum Tymphorum una cum Sum

ex retentis censibus stante Possessione sua Venerabili Capitulo Rocen non persolutis per annos quindecim sua Possessionis. Bonorum Dolesino restantibus et debitis ejusdem per medium completandis Summam Trecentorum Quindecim Florenorum et grossos triginta polonicales D. Mi-
szewskim coram Actis Rocen exolvat, aut Filij ex Inscriptione per Dnam Martiannam de Cernichie Mispe-
wska Matrem D. Antonij Dziwanowskim ante vota Sanctorum coram Actis Trebi Rocen F. 3tia ante Festum Margarethae Vet Martyris in Cto V 20 sup Summam Mille florenor polonicalt recognitam exhibeant et defaciant Quantum pertinet adavitalitium Jus inter D. Mathaeum Mispe-
wski et D. Martiannam de Cernichie Juniem Conjuges coram Actis Castren Rocen inscriptum fuit quod hoc Jus ex desolatione Bonorum et per profugationem Subditor atq non persolutionem Censuum à Summis Ecclesiasticis et non Conscriptionem Inventarij post fata Mariti tollide-
bet verum quoniam ab eod Jure Judex comparens D. Martianna de Cernichie Dziwanowska propter Filios suos et Conservatio-
nem meliorem Bonor atq Filiarum suar exdotationem recedit proinde Judicium hoc Jus adavitalitium capat et annihilat Quo spectat vero Subditos profugos nempe D. Andream et Wolfum ex Bonis Dolesino Subditos Nativos D. Stephani Subditi Viduae D. Mariannae neptium exoccasione D. Dziwanowskim fugae debitos eosd D. Dziwanowski D. Mi-
szewskim ab actu in Sex Septimanis in proximis post Publicat-
ionem Judicij Trimbus seu Castren Rocen publicand Siquid Jus adavitalitium resolutum et Inscriptionem praetensionibus D. Mispewskiet legitime et Inquisitionibus et juramentis eluidatis effe beneficati proinde Judicium decernit Quatenus D. Dziwanowski Bona per ed possessa in eo statu et flore prout ad praesens extant D. Mispewskim primum suis ab actu in hac Septimanis in praesentia Duor Nobilium et Ci-
tandat et dimittat sub poena Banitionis in primis Judicijs Trib vel Castren publicand. Lustu per utramq partem po-
na 14 M. Polonicalt Partis per Partes compensand
cum Inventarijs videlicet quatuor bobus et equa edualis ac equo
et minoribus Inventarijs in fundo reperibilibus
Judicis

Judicio suo in instanti solvend. Quo spectat oves Centum quindecim evadat G. Dziwanowski prout eaedem oves non per incuriam suam verum et communi defectu ovium sunt exhalatae idq; instanti additur Indultum Ad extremum quantum attinet Indictionem G. Stanislaus Mniszewski Liquid. Jd. G. Mniszewski Summam Trecentorum Tymphorum G. Antonio Dziwanowski in Obligationem ~~Subditorum~~ LL. Matthiae et Annae Conjugum Subditorum Bonorum Golesino dato ac per eund. G. Dziwanowski modo obligatorio super eosd. Subditos inscripto, quoniam ex eadem summa pro bobus duobus qui circa fundum reliquerat et vacca una Summa Centum viginti Tymphorum erogata esset et per Matrem GG. Mniszewskich agnita probatur proinde eand. Summam Centum viginti Tymphorum GG. Mniszewscy ab actu in duabus Septimanis G. Stanislao Mniszewski Fratri suo Patrueli Coram Officio Castrensi Plocensi exolvant sub Poena Banitionis in Casu Contraventionis in ~~proximis Judiciis~~ Ibidem circa mensem publicand. Interea eund. Subditum uti GG. Mniszewskich haeredito G. Stanislaus Mniszewski in una Septimana in Praesentia Mlis et duorum Nobilium dimittat Itid. sub Poena Banitionis in proximis Castrensi Plocensi post Contraventionem publicand. Luita per utramq; Partem Poena 3 mm polonicalis Parti per partem compensand. residuum vero Summae nempe Centum Octuaginta Tymphorum # ad Bona G. Dziwanowski ubi reperiri poterunt relaxand. censet # Atq; Summa viginti Tymphorum Decreto Castr. Plocensi G. Stanislao Mniszewski adjudicato una cum protestatam Summae trium aureorum hungaricalis ad scriptum manuale die 4ta Maj in Anno 1745to. per G. Dziwanowski actori G. Mniszewski assecurato.

Paulus Franciscus Jaroszewski Judex Terrestris Palatinatus Plocensis

[illegible]

Officium pens Castrens Capitl Plocens ad Oblationem G. Fabiani Mniszewski Decretum Condescensionis in Fundo Bonor Golesino per Judicium Trē Plocens ✠ prolatalt Manuq ipsius propria Subscriptum reproducens ad Acticandum Actisq pens Ingrossandum Suscepit in Tenore Sequens / Inserat / Originale vero ejusd Decreti Circa Acta Relictum ✠ inter partes introcontentas ✠

~~Ex Cr Plocens in Dnis Querelar Causarumq Officij Judicij ac Jurisdictionis Exemptionis una cum Continuatione Anterior Causar in diem hodiernam Judicans Sub Celebratione Judicior~~ F. Vda post F. Visitationis G.V. Mariae Proxa Anno Dni 1745

Actum in Fundo Bonorum Rurowko Sikory Sabbatho in Crastino Festi Visitationis Gloriosissimae Virginis Mariae Anno Domini Millesimo Septingentesimo Quadragesimo Quinto Coram Generosis Joanne Mianowski Camerario et Josepho Kruszewski Vicenotario Terrestribus Zawskrzensibus in Praesentia Generosorum ac Nobilium Antonij Mrecznikowski Thomae Jastrzebowski Stanislai Szypulski Mathaei et Matthiae Zakrzewskich Matthiae et alterius Matthiae Valentini Warniewskich Petri Grzybowski Joannis Jabłonowski Matthiae Kołakowski et aliorum plurimorum Nobilium ad actum praesentem Congregatorum nec non Ministerialis Regni Generalis Providi Ludovici Pokusa de Bilawy authentici et Jurati actui praesenti adstantis et eundem acclamantis.

Supradictorum Judicium Cameraniale in virtute Decretorum Judicij Terrestris Zawskrzensis in Mława in Terrestris Communibus Terrestribus Districtus Mławensis et Niedzborienses una cum Continuatione anteriorum Causarum in diem hodiernam Incidentibus Feria Secunda ante Festum Sanctorum Simonis et Judae Apostolorum Anno praesenti elapso videlicet Millesimo Septingentesimo Quadragesimo Quarto unius inter Nobiles Stephanum Parentem Antonium Filium Rurowskie actores ab una et Nobiles Evam Dzielinska Relictam Consortem et Nobilis Nicolai Rurowski Viduam Matrem tum Jacobum Rurowski Filium et Catharinam Jabłonowska

Inv

Invicem Conjuges Matthiam Filium ejusd Nlis Jacobi ac Hedvi
~~Hedvigim~~ Consortem Nlis Simonis Grzebski, Cittos parte ab alter
alterius inter e
Nlem Stephanum Rurowski actt abuna et Nles Mathi
am Kotakowski et Annam de Dzielinskie Primo Peptaw
ad pstenq voti 2di Invicem Conjuges Parentes et Successores
ot Nlis Peptawski in Primo voto pgenitos Citto parte ab
tera platorum mediante quibus sententiatum est in actorat
primo Nlibus Rurowskim Intentato necessariam esse C
descensionem Gnosorum Camerarij et Vicenotarij Rrium
sterlenq ad Fundum Bonorum Rurowko Likory Judicium
sens censuit qui Gnosi Camerarius aut Vicenotarius
ptato tempore pvia avisatione partium pcedenq cond
cenq condescensuri de ademptione agrorum ac cunctis
sionibus et violentijs utrarumq Partium inquirent in
gabunt cujus seu quorum decisioni Partes acquiescere
bunt sub pena banitionis super Parte Contraveniens
tibus interposita. Invirtute cuiusdam memoratt bona pu
prius avisatione Partium triduo ante adventum sui
denq prodie hodierna in actu Contentt Condescendit Ju
dictionem suam officiosam Securitte publica per voc
adstantis Nlis denunciata fundavit, et Partes ad su
tiam eidq Nlli acclamare fecit inquo Rrno Parte
tor Nlis Stephanus Rurowski suo et Filij sui nom
pliter Citatus Nlis Jacobus Rurowski suo et aliorum
tatorum nomine pliter Nles Kotakowscy Conjuges Citati
et Prisignorum ac Filiorum suorum nomine pliter coram
ducio suo comparentibus et secum Judicialit Controv
tibus quibus Judicium Controversijs coram se inducti
auditis quoniam actio respectu ademptionis agrorum
Pratorum tumquoq aliarum violentiarum ac pstensionum
inter Partes vertitur quae sine inquisitione decidi nequit
de necessariam esse inquisitionem in pbationem pmi
Parti utriq super Contenta Rerum Partis actoreae in
in instanti et addit Nlis ad rotisandq super in com
Restes idq in instanti pstiterunt Nlis tam Stephanus

Actor quam Jacobus Citatus suo et aliorum nomine inducant Re-
stes induxerunt et inquisitionem suam eduxerunt post quam
eductam suspensa lectione ejusdem ad revisionem agrorum ar-
arum et Pratorum in quibus se actor injuriatum infert cum
vicinis huius villae Rurowko et alijs contulit qua revisione
diligenter cum vicinis expedita quoniam in area Paterna
dicta Mroczkowizna licet aequalis ex divisio ejusdem areae in-
ter olim Nobiles Matthiam et Nicolaum Rurowskie Fratres in-
ter se germanos Nobilium modernorum Rurowskich Liti-
gantium Parentes intercessit, cum tamen ex re oculis
subiecta ex area divisorio olim Nobilis Matthiae Rurowski Pa-
rentis Moderni actoris cessa nullum exitum habuisse
patet, propter sulcum unum octo culitorum in latitudi-
nem sua continentem in divisorio moderni citati Nobilis
Jacobi Rurowski ab olim Nobili Nicolao Parente et Moderno Ci-
tato ejus Filio Jure hereditatis coram actis Rvibus Zaw-
sterzensibus in Mtava Feria Secunda post Dominicam Re-
minisere Quadragesimalem in Anno Millesimo
Septingentesimo Vigesimo Nono propter evectionem Re-
ni et Frumentorum ex eadem area cum summo tamen
incommodo evectionis quaesitum esse, proinde Judicium
adhaerendo Justitiae et aequitati compensando divisori-
um Moderni actoris in eadem area uti in potiori par-
te Lutosa existente pro exitu ac aditu ~~cum hodierno~~ commodiori
qui in hucusque nullus erat, sulcum unum aestivalem prope
ipsam aream dictam Borowizna Jacensem ex area Nobilis Jacobi
Rurowski citati adjudicavit, et eandem ~~[illegible]~~ recipiendam ab eadem area
Borowizna in latum semioctu culitorum dimensuravit
ac in actualem possessionem tradidit. Jam vero Nobilis
Jacobus Rurowski citatus summam viginti Rynsk pro
pretio sulci ejusdem post holodia ejus sitti a praefato actore ac-
ceptam praefatura actorum Rvinum Zawsterzensium positio-
ne post Sancti Francisci Confessoris in Anno praesenti nicidem
eidem actori in Mtava solvat, actorique eandem levet post levatam re-

Vero summam, Sulcam eunq in Termino eod citatt vedonet Sub-
gere infrascripto, aream aem dictam Borowizna in qua Actor
cta edificia extruxit Secundum Plenq per Judicium factam
mensurationem in latum incipiendo a primo angulo
tredecem baculis abiq duobus cubitis et tribus partibus, tertij dime-
suratam in quo baculo Semioeto Cubiti reperiunt ut sit re-
linium ab arbore salicea in meta ipsa alios agros dictos Mroc-
kowskie distinguente sitt ad viam stratam post holodi-
Actoris sitt ad Zatęże tendentem Lowmq lapidibus ab antiq
obsignatum alias wezgłowie actor in perpetuum teneat et a-
pimento si vult recti linium ducere abducat citatus vero ea
non impediat, Quo attinet aream dictam Waskowizn
recenter per actorem Jure hereditario quaesitam siqui
nulla Injuria intuitu ademptionis a citato Actori illata
patet proinde eunq Actorem incompetenter agere debere arbitra-
decisa Itaq cathegoria Fundi in Causa facti et aliorum Plen-
sionum resolvendo anteriorem Judicij suspensionem
lectionem Inquisitionum per Partes utraq eductarum Judicu
Condescendit quibus lectis et per omnes circumstantias trut-
tes quoniam ex eis Ingrossatis luculenter patet p Plem Jacobum
Rurowski Saepenumero Modernum Actorem aggravasse
oppressisse in honore laesisse concutere frequenter intendisse
tum quoq in simul Elblągâ ad propria revertendo si-
liter oppressisse Terrae allisisse per Consortem vero et Matrem
citati adstante pro tunc Moderno Citato et olim Parente ej
Concussionibus affecisse tum quoq post subsecutam divenditionem o-
vis actori in hortophorium actoris Invasisse Illiq non resti-
ta de integro summa per actorem pro bove data eunq bove
violenter recipere intendisse et eunq Actorem Concussisse pro
Ipsum pro praemisso ausu atq incontinentia Consortis et Filiorum su-
licet majores promeruerit poenas ad minores condescendendo puni-
lem sententiat decernendo quatenus eluendo praemissam temeritatem
Turrim Castri Plocensis in et p Feria 2da post Festum Sancti
tholomaei Apli in Anno Plenae ventura ingrediat ejusq Sessio
p quatuor dies contineat et expleat nec non in eggressu de
ri poenam simplicem quatuordecem Marcarum Poloniae p
in eggressu de Rurri sub poena Banitionis circa manifes-
tionem coram Actis Castrensis Plocensis faciendam publicanda
dicio vero suo per medium instanti solvat et enumeret

nihilominus compulsor actor taxam retinere sibi infictor otg damna
in summontes Quentanjs Johnes Nlis Jacobi Ourowski Vlota sal-
vo moderamine Judicio duo reservata idq; instanti et addit
Nlis ad rothisand petiit quo attento Judicium decernat qua
tenus Nlis Jacobus prouatenus infrictis marcas decem so-
lomiab⁹ p damnis includendo et quinq; Regnpenes a quo qui-
sibi pro interesse actoris p[ro]fatam Justa agnitorem ejus sumpt⁹
et non restitutis undecim Regnpenes pro termino elapsarum
circa redemptionem aliquot Jam elapsum faciend⁹ p[ro]xo ac
turi debeat Justa pena Quadrordecim marcarum pulmentab⁹
Parti et Judicio per medium Parti in Omo despradem Judicio
vero duo instanti Justa descriptum Curis Communis debenda quo at
tinet particulam fundi ex opposito piscine in medio villa citta
prope hortum dictum Nlichinskeyana sitam quoniam Partes
aliquot p[ro]tensam Proprietatem ejus nullum remotius tenent documen
tum nec exhibuisse debeat Constat Judicium p[ro]nunciando ulteriores lites respectu
ejusd particulæ fundi Proprietatem Mem Cram Nlichinska re-
spicit Nlis Nicolai Ourowski Curatorem videam Matheu
citatu ad compulsationem Curatoriam in eam Juramentu
retham pro ut hæc particula fundi ex opposito piscine sita
ad hortum dictum Nlichinskeyana spectat adjudi-
cavit p[ro]tulit quo attento hanc particulam ejusd Nlis de
Nlichinskie Ourowskis adjudicat et horto Nlichinskey
suo annectend sententiat, Porro quo ad actoratum decernit per
emd Mem Stephanum Ourowski Nlibus Rotakowskim Conjugi
bus et Successoribus obim Nlis Eugenij Reptowski pro Judicij
decretis Tarnobrzeg in Mlard celebratis Institutum ex
cedq; Judicio Ossi Tarnobrzeg pro disjudicatione ad Termin Con
descensionis plene remissum Quoniam in area dicta Mi-
chowska recenter per actorem a Nlibus Eva et Nlis Nicolai
Ourowski derelicta Martianna Nlis Valentini Lab Ourowski
Consortibus Nlichinskie una cum sortibus suis Curie hæredi-
tario cessum actis Nlinky in Mlawa in Positione actoris Secu
decunda post Dominicam Sexagesimæ in anno Mil-
lesimo septingentesimo Quadragesimo Primo quæ
ta pars hobbij et edificij ad successores Prator Nlis Septowski spec
tantium ex se obtulit hebiuta extitisse patet Judicium Conjun-
get Quatenus eid Nlis Rotakowscy Conjuges successores Nlis

Imo

Peplawski Primi Mariti Parentes haec aedificia ex area actoris in spa-
tio unius anni ab actu praesentis deportare seu amovere cum
sub poena Banitionis, imprimis post Contraventionem Iudicij
Rnibus in Mlaven celebrand publicanda respectu vero alias
praetensionum ad coram Mes Kotakowskie et Peplawskie p
mat et in Terminis suis exaratas Quoniam
post in Iunctum Condescensionis Decretum Partes m
tuo se actis Rnibus Mlaven Feria secunda post Do-
minicam exaudi in Positione actoris anno praesenti defe
quietarunt proinde Iudicium standum esse eidem
tationis mutuo inter se subsecutae et coram actis
authenticis Rni ut supra expressum est recognitae sen
tiat in tuitu praemissorum Partibus perpetuum Imponit e
tentium Decreti praesentis vigore.

Jonnes Mianowski C T Z mp

Josephus Kruszewsky Unotarius Rnis Zawkrzeny mp

officium praesens Castrenae Capitanae Plocenae ad Oblationem R. Stephani Turowski Decretum infrascriptae Condescensionis in Bonis inferius nominanae officiose inter partes introcontentae per SS. Camerarium et Vnotarium Terrae Lawsterienae praelatae manibusque eorunque SS. officialium propriis subscriptae reproducenae ad acticanae actisque in grossanae susceptae in tenore sequenae inserati originale, eiusque Decreti circa acta relictum.

In Cro Plocenae Feria 2 vinta in Crastino F. S. Egidij abbatis Anno Dni 1745to.

Decretum Condescensionis in Bonis Rowno Turowski 1745to inter Rowno Turowski praelatae

Actum in Oppido Raciąz seu potius ante Portam Curiae ibidem sitae possessioni Mfici Thomae Sabłowski Vexilliferi Trebovoliensis subiecto Feria Secunda post Dominicam Rogationum proxima Anno Domini Millesimo Septingentesimo Quadragesimo Quinto Coram Gnoso Alberto Wylazłowski Burgrabio Castrensi Plocensi in praesentia Gnosorum Ludovici Sutkowski et Thomae Dobrski nec non Mlis Rni Gnalis Providi Antonij Stoch de Villa Tempino magna authentice et Jurati actui praesentes adstantes et eunae acclamantes.

Qui quidem Gnosus Burgrabius Castrensis Plocensis insistens Legibus Rni de peragendis executionibus eo nomine sancitis satisfaciens quoque muneri Officij sui additionis a Mfico Antonio in Zakrzewo Zakrzewski Vexillifero Zawskrzensi et Vicecapitaneo Castrensi Plocensi ad infrascripta peragenda habita ex requisitione Officiosorum Gnosorum Alberti Ciecierski et Marianna de Kuskowskie invicem Conjugum Actorum Jure vincens ad Bona suprafata Oppidi Raciąz seu potius Curiam aulicam ibidem sitae condescendit ibique condescendens Jurisdictionem suam Officiosam praeusto dicto prius pace et securitate publica Actibus Juridicis debito fundavit partes utrasque tam actoream Jurevincens quam citatam Jurevictam ad sui praesentiam eius Mlis in actu expresso acclamare intimavit quo in Termino acclamatorio ad suum Officium Burgrabiale pro venientes Ipsimet Gnosi Ciecierscy Conjuges Actores Jure vincens repeluxerunt eos coram Officio Burgrabiali poenam Banitionis in lucro poenarum Legum videlicet infa-

mis

gazyowa czerwona pstra nawełnie poszarpana prześcieradło stare koszula stara sukna od kontusza oliwkowego kawał miotełka do sukien hendożenia kantyczki stare nożyczki kłotka do zamykania skrzynki nowa bez klucza skrzynka nowa z zamkiem bez klucza czapkę która w regestrze nie iest wyrażona postquam quia praeinsertam rerum connotationem realemq ac effectualem conscriptionem easdem supraexarato res praecensito Gnosi Alberto Ciecierski et Marianna Kuskowska Conjugibus actoribus Jurevincen in praesentia suprafatorum Nblium in actu exaratorum Ludovici Gutkowski et Thomae Dobrski in vim ad complementum praetensae solutionis Capitis ob Nblis Josephi Ciecierski crudeliter per Nblem Adamum Daniszewski interrempti tradidit dimisit actualemq possessionem earum rerum assignavit prout quia praesens dimittit tradit instantaneq applicat ~~[illegible]~~ Decreti sui Executorialis vigore.

Albertus Wysłaziowski Burgrabius Castrensis Plocensis mpp

Officium praesens Castrense Capitulo Plocense ad oblationem Gnosi Francisci Rościszewski traditionem infrascriptam in Bonis inferius nominatam officiose per infraspecificatum Gnosum B. Plocense expeditam manuq ipsius propria subscriptam reproducens ad acticanae actisq praesens ingrossanae suscepit in tenore sequens inserat originale ejusdem traditionis circa acta praesens relictam.

Sub Actu in Castro Plocensi Feriae Quartae post Dominicam Rogationum proximae Anno Dni 1745to.

Traditio pro parte S.S.
Cieciers kich Conjugum
Serviens in Oppido, Ea
cigt per officium Bur
grabiale expedito

1774 Ao

306

Decretum Condescenso
Inter Ples Nowowiejska
Coniuges ad alias et M
Bogoszewska Coniuges
Ettos in Bonis Brze
sciae Saturnae

1745to
Ag

Officium presens Cnae Capitt Plocz ad oblationem Pi Adami Nowowiejski Decretum Condescen
sionis infrascriptum in Sto inferius nominatum Officiali per infrascriptum Cnae Plocz
expeditum ac manu ejus propria subscriptum reproducere ad Acta canonica Actisque presentibus ingrossari
suscepit in tenore sequenti / inseratur / Originale ejusdem Decreti circa Acta relictum
inter Partes introcontentum.

Sub Actis Feriae 6tae post Dominicam Conductus Paschae Exaeanno Dni
1745to

307

In Dei nomine Amen Coram nobis Curia Brixiae Die Jovis Decimo Octavo Mensis Junii Indictione Secunda Millesimo Septingentesimo Quadragesimo Quarto Regnante Serenissimo Principe Francisco Secundo Dei Gratia Romanorum Imperatore Semper Augusto Germaniae Hierusalem Hungariae Bohemiae Dalmatiae Croatiae Sclavoniae Regis Archiducatus Austriae Ducatus Burgundiae Brabantiae Stiriae Carinthiae Carniolae Limburgi Luxemburgi Geldriae Wirtembergae Superioris et Inferioris Silesiae Wurtembergae Comitatus Habspurgi Flandriae Tirolis Ferretis Kyburgi Goritiae et Tergestis Marchionatus Sacri Romani Imperii Burgaviae Superioris et Inferioris Alsatiae Principatuum Suevorum Ac Terrarum Frisiae Slavoniae Portus Naonis et Salinarum Dominique Mediolani Mantuae Montisferrati Parmae Placentiae Guastallae Oppidorum Tornacensis et Nivernensis Ducatuum Comitatus Namurci Artesiae Hennoniae Zutphaniae Marchionatus Sacri Romani Imperii Antverpiae Comitatus Burgundiae Palatini Hannoniae Hollandiae Zelandiae Ferretis Kyburgi Namurci et Zutphaniae Landgraviatus Alsatiae Dominique Marchiae Sclavonicae Portus Naonis et Salinarum Ac Mechliniae Anno Regni Eius Hungarici Anno Primo Coronationis Vero Romani Quinto

Inwentarz z Inwentarzowych rzeczy z tych poczyniony do Dworu [illegible]
dnia Stodoł chaymi Dworami spichrzem etc. [illegible] do Salley Dziedzicznej należących Budynków tu
[illegible]ących zapisanej y gruntow nieruchomych iako tych Borka Sprzedanego do tych za
[illegible]ego pułtory wpizenia Domu Karskiego Ogrodnikowi Komornikowi Kuchni Stodoł pod
[illegible]ami Jatka Rzeźnickiego Oparzonicza Piecu Piekarni y Lodz Lekarskiej Mularskiej
[illegible] Mr. Wymienionej Antonia Lewickiego Stolarskiego Oprzegrodzenia Stayni
Dworu bez potomnych naturalnych Chałupnikow a teraz mieszkaiących Dziedziców z poprzed
pozwu
Dziedziny odebranych a potym [illegible] Plantacyiami Malarskiemi Kon
[illegible] pastwiska przyległych Ktorych Szkodliwe tokowy Expirie się opisowano d 23
[illegible] A D 1745to na Gronie tychże Dobr Krzelat przy Obecności Sprawiedliwych Gmi
[illegible] ochotnych niżey wyrażonych bez ymienia Authentycznego nie tychże Obrebu kto[illegible]
[illegible] do tego Aktu [illegible]
Naprzod na podworze wiedzące Dwoiste Stodoł niemal tylko trzy Stopy wiązane z
[illegible] Tarcicami Obite wchodzące do Dworu Altanka Chorągwiami ozdobiona cała Sy
[illegible] pod nią Piwniczek nadgniły ganek [illegible] drzwi jednak na Zawiasach żurawiowych
[illegible] Okna bez Okiennic Szkła [illegible] Sufit [illegible] do Dworu Komnaty z Kalen
drami na Zawiasach z Kłamką Izbinky do tyłu y Sklepy drewniany w Sieni do Stołowey idące
drzwi na Zawiasach z Framuzami Sklepem bez Klucza y Skoblami tylko z Kluczykiem y Skobla
[illegible] Pokoiow Frantowych trzy do Okien w Stolowey Sufit ktorych nie ma Stopy Kominy [illegible]
[illegible] Okny Stopy w nich Stanowych trzy Stat w Stancy Stolarskiej prosty [illegible] Izby Stolowe
[illegible] z Kominkami Sufitowemi Piec z murowany Malowany Kafly prostemi
potrzebuie Kamienek przy nim Kapa wtynczona prosta z gliny nadepiona Cegła Sklepowa
Sionna wielka pod ktory schodzenie do Kredensu drzwiczka stat na Zawiasach
Drzwi złamane Okno Zawiasy z Framuzami wdrapiczate Zawiasy z Framek drzwiczek [illegible]
[illegible] Kratą Sklepowa Mularska Mała Komnatka [illegible] z nich mniey potrzeb z Za
[illegible] naprzeciw przy drzwi mieszkania przy Sieni [illegible] do
do drugiego pokoiu idące drzwi na Zawiasach z Framuzkami Kalendrowemi do
tychmiast Izbicznej z Skoblem do Zamykania [illegible] Kluczyka wtyczkowe
Okien trzy porozbitych Okna [illegible] [illegible] z Skoblami [illegible]
[illegible] palab stary lecz dobry [illegible] do Komory Komnatki piec potrzebny dobry
ktoryn drzwi do Komory na Zawiasach [illegible] Okien [illegible] do Komory z Sieni z
do [illegible] wielka [illegible] Komory [illegible] [illegible] na Zawiasach Drzwi [illegible] drugie drzwi
do kuchni na Zawiasach [illegible] drzwi do drugiej Komory prosty na Zawiasach [illegible]
[illegible] w Komorze pułap cały [illegible] Okien dwa [illegible] Okienki Sklepowe [illegible]
Komory do powały na Zawiasach [illegible] [illegible] Sufit [illegible] Sklepowe [illegible]
[illegible] na Zawiasach [illegible] [illegible] [illegible] [illegible] [illegible] [illegible]
powały do Komory [illegible] [illegible] [illegible] [illegible] [illegible] [illegible]
[illegible] tylko podwiechnie [illegible] [illegible] [illegible] [illegible] [illegible]
[illegible] Okna [illegible] [illegible] [illegible] [illegible] [illegible] [illegible]
[illegible] Sufit [illegible] [illegible] [illegible] [illegible] [illegible] [illegible]
[illegible]

wtym dworze zostawionego.

Summa Dobr Białłut

Spichrz z pułapem dobrym y posadzką dobrą iedney komorze w drugey komorce tego spi
posadzka za drzwiami stara gnita palisz iednak dobry po prawey iednak poprawy potrzeb
drzwi w obok komor na żelaznych zawieziankach tylko ich trzeba podwiesić bo podwalin
to dlatego upadły chodzby żelaza zeszłoden stoncza od spichrza połowa w sieni połowa w
budowana nowa z oprawą za naprawy potrzebuie bo zrazu przez lat przyszłych dwoma
te wszystko po dwa przestu z wielkiej Bramy Wrota z Bydlęcia chodzi na biegunach z dwoma
blachy Owczarnia połowa na żelaznych Futkowych Skopiankach oprawa połowa na krok
Stayy budowana Stopkiem połowy oprawa Stayka z Stayy odwach przestach Sta
pokryć nad mynowane wprzeczyn potrzebuie poprawy Stayno z trzyma drzwiach
budowana o przestach na dwie trzech na szesc odwach przestach drzwi odwach pułap
drugie dwoie poredynacc ze Stodoły iedney z przeciągem przegrody Strzyżnac Wod
pięc na sprzęty drzwi z przeciągem ze dwiema tarcicami pokryty na żelaznych drzwi
Browar Balony Wszech Sciany pognite Opały nowey na krzyżach y krokwiny potrzeb
połowę nowego potrzebuie drzwi y pułapu nowego.

Stayy Wieckie

Piętrowa Stayka Stara drewnem nowem Opalana Izba chodzaj oprawy z Sienią na
wtrzewana y Opalana chomiaciem pokryta pusta bez ludzi.

Piotr Ponczek Rychtarz na dobrach z Summy Szlachcic Stodoła Stara z Stayami na pray nabu
dawny z dwoy od Szczytnych Drzewiany Stayy Szlachcic

Piotr drugi dawny Sołtys z Stayy dobr Stary Szlachcic z Summy y dobrze Stary ale po
ma Stayy z dwoma parą z dobrych Stayych z drugiego konia a na trzeciego pieniądz trzy
złote przy Gumnie na Sadzawnika dostawnie krowę dawną ma.

Szymek na Stayy dobr Stary Szlachcic z Summy Chałupa Stary oprawy napra
Ruiny Wdowy z Dziedzicem teraźniejszych płotu młode płotyczne krowę dawną. Stay
Chałupa na Stayy Stary nowey bydlęcia nie potrzeba przyszły rozno budowana Stodoła
stare domiey Stayy z dwoma parą Wołów y pieniędzy Stayne

Chrzciwa budowa na topolczynie na Stayy Chałupy Chaty bez komory siedmy z przepl
bardzo złe bo komornic do niey Stodoły porządnie nie ma z gnoiu y gnoiu potrzeb
za domiey z Summy. Owczarnia Stayka z tą przyległą potrzebnością Szlach
ze y Stodoły na nieży sec załogi. Owczarz tylko z Pany Sprawuie ma zagaty Pan
ruchomości ile z budowy Brzegiony grontowy Bydlęcia
Wrzesinka z Browarem Młynkiem z Młynem załogi nie ma

Obrysie Zimnego y Starego Zboża

Żyta na polach Ziarnkow Kop — — 929
Żyta na pustych dwu pustkowiskach Ziarnky Kop — 82 1/2
Żyta na Zadworzu nad Wisłą Kawałow 35 po 4 Zy Kawa
Zy w Domku rachuiąc z Sprzed Ziarnkow — 25
Summa Effect — 1075

Orzechy Jarey Ziarnkow po thus trzy — — 40
Grochu Ziarnkow po Kop — — 220
Jęczmienia pod Chałupy Chałupy pusty na Zgodzie Ziarnk 20
Grochu Jarych Kop — — 27
Jęczmienia Jarych Kop — — 154
Pszenicy Jarych Kop — — 206

Tatarki Jarych — — — 35
Lnu Zagonow Staien — — 7
Krzepnicy Jarych — — 19
Zostaie niezasianych rol pustych na dwor obrzuconych Marcinowska w Jarzynie stay
pięcioro po Jarych trzydzieści. Takze w Jarzynie rowna rola niezasiana Jerzym Jarych
Nad Wołem Busen niezasiane lecz JmćP. Zastawnik przyiął za zasiane
Pod Kowalewem skorupkami Jarych na dwoygu stay dwadzieścia Folwarkowych.
Wyięto w borku Sąsiedzkich Majowek na JmćP. Bagenskich do Kosemina potrzebę 26
Ogrody ieden pod Spichrzem drugi za dworem Jałowych zasiane pa sternakiem tylko na
Łowie wiedział się mediocriter Ogrod pod Owczarnią konopiany zasiany Zgoną
aresztu Marchwią zasiana ale niemasz nic bo niepielone Ogrod za Browarem
pusty zasadzony Opielony ogrudki zastaynią pietruszką zasiane y opielone
Chłopi wszyscy Mizerski bo y teraz Jarzyny tylko po stayu naywięcey drudzy po d
gu stay zasieli Widocznie Dwor do Siewu na bez rok ledwo niede Novo Jmi Impro
wac będzie Musiał zasiew aby się nieporozchodzili. Ktory Inwentarz rzetelnie
y borku z niszczenie częścią przez JchmćPaństwa Bagenskich na opał y Traczon na
Jusze Dobra JchmćPaństwa Bagenskich częścią Sąsiedztwa iak Gromada Opiewa
zyą Opisanego z niszczenia co stwierdzaiąc ręką moią y przytomnych do Wizyi JchmćP
Braci Szlachty dla lepszey Wiary podpisuię się Datt ut supra w Białłutach Roku
ut supra 1745.

Jan Kuczorski P.W.P. Jako Dobra oddaiący z Inwentarz
Piotr Włoczewski 2 t
Jozef Kozierowski przytym będący 2 t.
Adam Sierzynski przytym będący 2 t

M. R. G. P. Franciscus Jedrzejewski de lelice authicus authicus et jus
palam nit quia ipse habitus secum ~~HH. Antonio Winnicki et Matthi~~
~~Wniewski gratia evidentioris~~ Josepho Koziorowski et Adamo Gierszy
gratia evidentioris testimonij sibi Coassumptis ex requisitione offic
M. Joannis Kudzborski Notarii Tris Ploc fuit in ~~Campis~~ B. Bi
tuty F. 6ta ante Fm S. Jacobi Apostoli proxe praetenti Anno currenti
illa Condescendens statum eorundem B. Idiomate Polonico descrip
tenor sequitur ejusmodi inserat vidit et debite Conspexit de quo
Id M. fecit relationem.

In Castro Plocensi 4 quarta in Crastino Festi S. Bartholomaei
Apli Anno D. 1745to.

Inwentarz Dobr Białut
JmcPani Włoczewskie
mu oddany przez WJch
mcP Kuczorskich P. 2 P
Małżonków
A D N 1745 Po

Actum in Fundo Bonorb Wornitki Sorteÿ olim Jnoc. Mathiæ Chalinsky hereditaria Feria Tertia post Festum S. Petri ad Vincula ejusdem proxima Anno Domini 1745to.

Coram Jnoc. Adamo Bejanowsky Burgrabio Castren. Pucon. in presentia Illustris Admod. Dni Nicolay Rychansky; Stanislay Brochocki; Stanislay Kowalewsky necnon aliis Dnis Fratribus Providi Joannis Pokrzywnicky de villa Lubkowo authentica et juxta actui presenti adstantibus evidenter acclamantes. Quigitur Jnocus Burgrabius inuitendo Decretu Judicij officij Castren. Pucen. &c. in Civ. Pucensi in Perronibus questarb causarum officij Judicij vna cum Citationibus anteriorb causarum in diem hodiernam Incidentibus D. Edo post Dominicam Jubilate proxime Anno inter Jnocum Jakubowsky Actorem ab una, et Nec. Magdalenam ac alios Sortes ab altera productb, quo mediante officij hujus Burgrabiatus ad Bona Wornitki mortua Partium scripta productb hodierna in actu Contenta Condescensio pro cognitione fortunæ olim Nicolai Mathiæ Chalinsky Sortis Comertis, Jurisdictione post Parentes utrosq; equaliter cuncta observatione, documentorb per utrasq; Partes producendorb revisione de inventanjs investigatione, portionis fortunæ minorennium actui cuncty exhibitione, sive Curatorys Clarissimi proximi et amicti ejusdem minorennium de jure provenien. ad competentiam annuam Solvendæ injunctione et Satisfactionis de jure et æquo prestandæ demandatione ac prout in ea Partium juxta exigentiam causæ decisione et injunctis decretis eodem premissa finis adsperente. et Requisitione Partium ad terminum designatum Wornitki considerandi jamdictum officium ad officialem precustodita mihi facti actibz jurideici congruentibz fundanti et Partes ad Comparendi acclamare demandanti quibz acclamatis Partibz jn utrisq; et quid actorea per N. Michaelem Jakubowsky Parentem suum et N. Andream Jakubowsky filij sui jure pter. Citata ~~interesse~~ Relictam Magdalenam Nic. Victoris Mgrzenski et Marianna relictam olim N. Janowskj Comertis Chalinskjet olim Mathiæ Nicolai per se personaliter, pro interesse Nic. Catharinæ Chalinskæ Virginis in nupt. per N. Casimirum Mgrzenski pter, Coram officio Burgrabiali Comparentibz et secum

diuisiter controuertentes, gruby controwersyi Partium auditis
rem ante omnia Nlei Mgrensha et Sawenska ad comper
tionem munimentorum fortunam olim S Chalinski nuc ea
rum id[em] in[ter]tanti, et gwniam N[ost]ris Magdalena Mgren
cica quam documenta habent comperiant in qua comperta
Ernestus Jakubowski seruitiis suis de satisfecisse cande
bowi in puncto officium Burgrabiatus advenit, Sentis[que] in
gotes prae[ci]pue experimentando, in experimento suo
ex reuisis documentis nulla summa in bonis wszelkich Succes
olim S Chalinski respiciens hucusque probat praeter sorte
quam vigore Literarum natural[ium] post fata Parentum N[ost]ris Magdal
et Victoris Mgrenski matrem Mariannam relictam olim N St
ryi Sawerski Consortes ac Catharinam Chalinskie totalem dec
paranti. Nlis vero Paulo Sawerski stanens cum Patre, ex olim N
linska Sorore Catharina germana progenitis extra praesentem
tum Sed substantiis existentibus natural[ium] ejus respicientes
stant et nihil quidquam ad tempus participant, idcirco Off
Burgrabialis exequendo contenta Decreti, adherendo ejusdem
ad exdiuisionem quartae partis Sortis ejusd[em] in bonis wszelkich
Sett, tam in aregis kurtis, aedificiis, quam campestribus, ty
se contulit Cuius quidem exdiuisionis pro re N Andrea Jakub
wski filij nouorenuis Segestratus modi. Naymuid. w Podwo
iest Dwor Stary zty nadwislanskiey w stupy Cudowany, do
rego wchodzi drzewi na brzegu nach prosty wbetg, zzamien
ciem, prayrem Formea, prosteg[ue] Ku morze przeszłowsz
polera w tymze dworze dwa w drzewne zte, przy[que] zte.
tedy dworze Imitatam Jakubowskiemu nazwaia sig ipsa tes
przyischanie sig w bomerze schowanie w Pymie Sedwoz
iest Studnia iedna opuszczona trzech Klepisku iedym wte
Studnie nazwaia sig Imitatam Alterum pust sig miescem dw
seruaty zbosia y wosze mieszczanie na klepisku. Przy tym ze
le sa Stawki dwa zchowane zte zty[ch] nazwaiacy sig eden
sig Stawki Sara Altera. wygon, y przygon w podworze nos
na bye Stawnych per praepedien nay miejscu. Ogrob
ewarta ezjis prowe actoris wydziela sig y ale iegoz Sed b
abocidente. Sole Orientem pod Salutem[que] idzie. wty[m] zt
ku iest pusta, wzdrz rugowisk dwoiey, wdtusz stay ozm
Zytem raziane Stay Sedmiow, osme stare przymiezy przy
ie przymiey wole owczarnia. Kowalski ezjis[que] nieco zazi

[illegible] Exceptis [illegible]

ng

re. W tymże polu pułtułoczek wszerz zagonow cztery, wzdłusz stay osmioro, ten pułtułoczek wszytek żytem zasiany. W tym polu ozimnym w iednym mieyscu Jary troygiem stay, żytem zasiany dwoygi stay, a trzecie staie owszem y iarky. W tymże polu Jary ieden dwoygi stay, żytem zasiany staiem, a dwoygi pszenicy y Jęczmieniem. W tymże polu pułtułoczek dwuiarny, dwoygiem stay żytem zasiany y na przeciwko tym że rolom są łąki. W drugiem polu Jarym idącym ku Czerniewu Płoszka iedna szesciosiarna przez stay osm, dwoigi stai tatarką owsem także dwoigi, Jarką staiem grochem dwoigi, reszta owszem kawałkiem zasiany. W tymże polu Pułtułoczek o trzech zagonach siedmiorgiem stai; dwoie stai tatarką, Jęczmieniem troie, Jarką iedno owsem staie iedno zasiany reszta odłogiem leży. W tym że polu Jary ieden staiem iednym, odłogiem leży. W tymże polu pułtułoczek dwuiarny pod Gawroną dwoigi stai, owsem iedno zasiane, drugie grochem. W tymże polu Jary ieden przez stay ~~czworo~~ owsem zasiany. Trzecie pole ugorowe, to wszytko iest pod orane. W tych tedy wszytkich gruntach, polach y łąkach y we wszytkich przyległościach, także y zasiewkach wszelkich pro re Jmci Pana ~~Andrzeja~~ Jakubowskiego czwarta część od zachodu słonca una cum usu fructu cumtoq commodo wydziela się y naznacza. Postquam subsecutt conscriptionem aedificiorum, insemnationum utrarumq agrorum, camporum, ac universalis substantiae in realem et actualem possessionem sortem eandem officium Burgrabiale in rem P. Jakubowski Parenti et Tutori filij sui N. Andreae Jakubowski minorennis ~~tradidit et~~ quartam partem tradidit et dimisit, et in sortem eandem in praesentia mlis ac nlium in acta contentorum nemine contradicente et impugnante intromisit in pacificaq possessione reliquit.

Adamus Bojanowski B. C. Plocen. mp

ad oblationem N. Michaelis Jakubowski ex divisionem infrascripto in B: inferius nominandae offe
per infrascripto G. Burgrabium castrensem Sadensem
expedito ac manu eius propria subscripto reproducendae
ad Acticandae actisque personae ingrossandae suscepit in Tenore
sequens (vis erat) Originale vero eiusdem ex divisionis
Area acta relicta
sub Actu Feria 6ta post Fm S. Thomae Apostoli proxima
Anno Dni 1745to.

Decretum ex divisionis pro re
G. Jakubowski
servitus

1745to
anno

Actum in Bonis Villæ Kossobudy Magnifici Antonij Kossobudzky Thesaurarij Plocen Hæreditt Citati Jurevicti ante Curiam Ibidem Litt Feriâ Secundâ ante Festum Sanctæ Catharinæ Virginis et Martyris proximâ Annô Domini Millesimô, Septingentesimô, Quadragesimô Quintô. Coram Gnoso Stanislao Ogonowskij Burgrabio Castren Rozanen et Macovien in præsentia Generosorum ac Nobilium Josephi Grabowskij Antonij Mierzejewskij Lucæ Modzelewski Josephi Zurowskij Josephi Januszewskij et aliorum ad hunc Actum Congregatorum nec non Ministerialis Regni Gnalis Providi Joannis Zebrowskij authen et Jurati ad Actum præsen assumpti et eundem acclamantis.

Officium præsens Castren Capitt Rozanen et Macovien Executt videlicet Gnosus Burgrabius in Actu Contentus pro munere Officij sui Satisfaciendo Legibus et Constitutionibus Regni depragendis Executionibus Sanctt Parendoq Speciali Commisso Magnifici Alberti Casimiri in Przeradowo Przeradowskij Rozanen Macovien &c Capitanei Vigore Decreti Seu potius pœnæ Infamiæ Lucri ulterioris fortis finalis et Indilatæ faciendæ Executionis Petricoviæ in Judicijs Ordinarijs Generalibus Tribunalis Regni Sabbathô, post Dominicam Invocavit Quadragesimalem proximô Anno Domini Millesimô, Septingentesimô, Quadragesimô, Quintô. Ex Instantia Generosorum Francisci Zmijewskij olim Gnosi Josephi Zmijewskij Crudeliter interempti Fratris germani et Adami Lempicki actorum et Citatorum Super Gnoso Antonio Kossobudzky respectu Causationis fatorum olim Gnoso Josepho Zmijewskij Crudeliter interempto Circa violentam expulsionem aliquoties de Bonis Choynowo Officiose Traditis Seu potius in equitationem Bonor eorundem Citato Jurevicto in Termino Conservato et ex Remissione ab Officio Executoriali ex Fundo Bonorum Pdictor Choynowo factæ in Judicio præallegato Tribunalitio Regni Petri

covien ratione Contraventionis Decreto in puncto evasionis Jurato
nen Causationis fatorum olim Sepedicto Gnoso Josepho Zmijewsky
Fratri Partis actoreae Jurevincentis obtentae et publicatae Statu Ca
et processu orginali fusius inte enarran. Ad requisitionem
Suprascriptorum Gnosorum Frascisci Zmijewski et Adami Zempic
partis Jurevincentis ad Bona Kossobudy ubi Summa heret o
Gnosi Josephi Zmijewski interempti Sepenominati Mfici Anto
Kossobudzki Thesaurarij Plocen Hereditt Citti Jurevicti cum pro
tis Nobilibus et Mli in actu Conten Officiose Condescendit
dictionem suam Executorialem actui huic Congruam avisataq pri
parte Citata Jurevicta ut Juris et moris. Per vocem Suprascrip
Ministerialis fundavit post Fundatam partes utrasq cum Juribus
et defensis Juridicis Sepedicto Mli acclamare Jussit ad Cuju
Mlis acclamationem pars actorea Jurevincens per Gnosum Ca
nium Mierzejewski Plenipotentem suum Comparens reprodu
Suprascripto processus Seu potius poenae Infamiae in lucro ulte
ri obten petiit Executionem de Bonis Citati Jurevicti fieri et
agi. a parte vero adversa Magnifico Antonio Kossobudz
Citto Jurevicto Laboriosus Albertus Sudditus ejusq Citti
Formalibus Nimasz JMci w Domu poiachał do Płocka tylko
Curtij Sq w Domu y JMć Pan Paweł Xpiniński Szwagier
ski który tu mieszka uprasza do Dwora JMci Pana Burgra
go ktory tu iest Z waspanow impugnavit. Officium praesens Sy
dem Citatus Magnificus Kossobudzki nondum plenarie Conse
ab Executione Supersedit Causamq praesentem cum toto ejus
effectu pro finali disjudicatione Seu plenaria et Sufficienti
victione rursus ad Judicia Tribunalitia Regni Petricoviensia re
tendam esse Censuit remittitq praesentibus Conservando Pa
bus utrisq et impugnatt Executionis Terminum Comparendi ex
gestro Causae huic Similium Competenti paratum et Legitimum
Stanislaus Ogenowski Burgrabius Castren Rocan Macovien mpo

officium praesens Castrensis Capitanei Plocensis ad oblationem G. Josephi Zorawski actum
Executionis, in praescriptis in ferius nominatis officiose praeinfra specificatis G. B. C. Rosanensis expe-
ditis ac manu eius propria subscriptis reproducens ad acticanae actisque praesens
in grossanae suscepit in tenore sequens (inserat) originale eiusque actus
circa acta relictum

In Crō Plocensi Sabbatho pridie F. Praesentationis G. V. Mariae anno Dni
1745to.

117 Acta in Curia Bonorum Ujazdow. Feria Quarta Infra Octa-
vam Festum Transfigurationis Christi Domini Anno 1715 Gie-
1745 In praesentia Mgnifici Stephani Andreae Gor-
binski Vicentij Dembski et Stanislai Pekanowski Michaelis
Kielij Vincentij Pomorskich Joseph Lepkowski Joannis
Kamienskij Casimiri Drzewieckij Victorini Wilczynski Bar-
tholomaei Skotnicki Joannis Zgliczynskij et aliorum ad Acta
Ludovici Kamienskij Joannis Zgliczynskij et aliorum Ad Acta
Gientes Sequestrationum nec non M. Petri Ludovici Kamiensk
Gientes Sequestrationum nec non M. Petri Ludovici Kamiensk
Lipowskij de Lowicz Authentice et Juridice Acta Gientes
Sulementis et ejus adhaerentii.

Judicium Subdelegatorium Tempore Generalis ejusdem Mgnifici
Nicolai Jakubowo et Lepkowski Subinde alij Ejusdem Simon Lebma
alij Notarius Generalis Sequestrationis Judicialis Deputati Judicij alij
Judicium Terminis quorumlibet Tempestivis Districtus Mazowiensis
Simul et Medzyrzecensis Feria secunda Ante Festum Sanctae Simonis
et Judae Apostolorum Anno proxime elapso Inter Consortem Ejusdem
Lepkowski Actricem ad una et Ejusdem Mgnifici Stanislaum alijs Ejusdem
Wyjazdowski Stationem et Actorem parte ex altera Gie-
go Mediante Conventio Judicij alij unius absentia non Obstante
ad Tandum eorundem Bonorum pro Executione Sententiarum Deve
Antecessoris Gientis Partium Causae Cognitionis et Deputationis
Partium Subrogatij earum de eventu alij Actatione Officiose
Condescendendo Causitatem Actrix Officiosi Judicij Deputati pro-
clamare et Partes ad alij Gientium audiendum Mandavit Officio
clamare et Partes ad alij Gientium audiendum Mandavit Officio
Exclamationem Partes et quia Actrix Ejusdem Gientis Officio per Venera
Ejusdem Joseph Lepkowski Burgraby Castri Pekanowiensis Officio per Venera
bilem Joannem Kamienskij Actricis potentem Procuratorem, Ejusdem Sophiae
de Stanyszewskie Actricis Socios Ad Ejusdem Jacobi Mszczuskij Matris Actri
cis Socios Ejusdem Gregorij Dzierzbicki et Stanislai Ejusdem
Procuratorem et Substitutum Ejusdem Gregorij Filij et Actoris Gientis Ju-
dicii Kamienskij Consortes Mszczuscy Filij et Actoris Gientis Ju-
centes per eundem Ejusdem Matrem Actricem et Gientium Liberos Actu
rum nec non per Ejusdem Franciscum Wyjazdowski Actorem Judicem pro
de personaliter Ejusdem Sobolnicey Judicentes per Ejusdem Antonium
Sobolnicki Responsalem Magnifici Franciscum Niedzwiecki Stefanum
Terrae Pekanowiensis Advocatum personaliter Comparentium et Judi
cialiter Venire Partium Controversiis examinatis et Judi
cialiter Venire Partium Controversiis examinatis et Judi
Quoniam Actrix Partes nullas Scripturas et Instrumenta Deducendo
Substantiam Juris sui respiciendo ipse Agnoscant, proinde Judicium
Gientis Judicialis eorum Jurisdictionem non potuit, proinde Judicium
Gientis Judicialis eorum Jurisdictionem non potuit, proinde Judicium

Feria Secunda post Octavas Festi Sanctissimi Corporis Xti. die Julii 1742 facta alta Visa Manifestatione Jam Decani Capituli Secka[no]vien[sis] Feria Tertia post Dominicam Sanctae Catharinae Virginis Julii 1742 per Nos Sophiam de Kamposchie Matrem et Paulum Filium Mdewskie Jurispositam, demum Contractum Irrenditorium Jure Ecclesiae Sophiam de Kamposchie Relictam Sororem dicti Jacobi Mdewskie Patrem Paulum et Successorem Filios Mdewskie de una et Joannem Wyszkowski Burgensem Secka[no]vien[sem] parte de alia Bona Wyszkowski Burgensis Secka[no]vien[sis] in recepta Bonis Wyszkowo Adherente et Jacentia Bona prospectata Jam dicti Wyszkowski Burgensis Secka[no]vien[sis] gideu Nos Mdewskim Annuam Ducentorum Ungarorum grossorum Annuam Jam dictis pro anno Anno de Ungarorum grossorum Annuam predicti Dni Nos Mdewscy Matrem Paulum et Successores voluntati predicti Dni Nos Mdewscy Matris Dominas Sortes in Jam dicta Summa in Possessionem Dictum Nos

Impetit

prostrastino Festi Sancti Andree Apostoli Anno Jmpetitionis vera sub pena Banitionis Jpsius Area Manifestationem publicam
da debeant et realiter enumerent Jo Vero Spectat dotationis Jdi
ctionis Ecclesie Gnesnensis Burgratij Castri Kcekanviensis
cum Donationibus hyperius specificatis ad eadem Bona Communitis
Goniam Scioreum donationem Mspij Kuchinsky Thesaurarius Kcha
nowiensi sibi abolli Ecclesie Gnesnensis Decapitaneus Kcha
nowiensi Ecclesie Nicolay Ujejdowsky Parente produxit Ecclesie quoq; Gnes
nensis Burgratius Castri Kcekanviensis modernq; Comparens
alterum Mspij Thesaurarius Kcekanviensi Ecclesie Objecto Kuchinsky
Gnesnensi Bona hec Ujejdowo resignavit a quodam
inde Jacobo Bona Ecclesie Marciano Kotzinsky
Laurentius Kcekanviensi simile easq; Bona Ecclesie Marciano Kotzinsky
resignavit pirinde Comparentem Ecclesie Gnesnensis Ujejdowsky
non posse Extendere hereditates eorundem Bonorum Vigore
Omnipotentis Donationum declarat et Mspium Thesaurarius Kcekanvien
a gravis Impetitione hac in puncto liberum facit et pronunciat
Ne ad Judicium non Ecclesie absolutionem quoniam ad Gnesnensis
Documenta Extensionis sua producunt Gnesnensis sua Documenta
habere allegant pirinde Ordinariam Diem agendi Habuerint
et eam quo de Jure Venerit prosequitur Gnesnensis Vero Spectat Extensi
nes Fundi Cracovie tenutarie Corporis eorundem Bonorum
quoniam ad Gnesnensis Partes Terre sue ad expediendas suas Jmpetitiones
producere non Valens eadem limitationem Actus Extentis Gnesnensis
ad Veniam Celeram Ante Festum Assumptionis Gloriosissime Virginis
Marie pro Venturam affectant Judicium Qui annuendo Partium
Citationis Terminum Extentis Gnesnensis ad Diem supraexpressa
limitavit et prorogavit Terminum Partibus in Quo Termino Corpo
ralis Jmpetitionis Gnesnensis ad Diem supraexpressa
Virginis Marie Judicium Impetitum Gnesnense Actum Gloriosissime
Judicium Partes Suprascripti Ministeriali acclamare Mandavit
de Lenga volue Mgnifice Mathem tum Paulum Procopii Nidar
Actor et alios Nie Jste Gesta per Ipsum Franciscum Ujazdowsky
Judicium Partium eorundem Certo Corpi auditis Decernit Patens
Partes Jmpetitiones Actus tam in tuto Extensionum Fundi Cracovie
re a Corporis tenutarie pulsantium gravi reparationis pretextu
Mgnifice stante eorundem presentia Importatarum Certis Corporis et
rei gestis bene gravis Durant Interrogationis Actu Nihil Adminicu
Communicent et Alteri Partibus Illis ad vestigandi Copia fa

Consideratis decernit Petrus Vijas de Ovalle Judex comprobet Quantitatem
evagate Cummane tam Damnum ex ratione experturo percipiat Quantum
dicto Valoren Boris Laboris Jacobo Juramen dati per Jo Petri
es Vijs ad dictum finem Petitit pro dicto Cummano Decaginta Dy-
phos in Effosionem Piscine Hospitum edictum pro ut Damni et Juretia
Valoris proventus proprietatis Conservationis Arendatoris ad Cummano
Nonaginta Dyphos Unig in Vim Compositionis Laboris et Substentationis
Laborum Vauli quos Juretia Laborum Vijs Damni ad Minimum Centum
Viginti Dyphos habet tum Valoren Boris Laboris Jacobo in
Juramen dati super Cummano Decaginta Dyphos Ea Comprobatione
attenta et judicium Cummis ejusq Juramento recitis cum Summa Jura
tionum Viginti Dyphos per Juan Mdeuske prerepta Combinatis Cum
ram nonis Quinquaginta Dyphos in Vim Arende Sca Crucis Vijas-
dovelis restare et Juan Mdeuske spectare adinvenit decernit Petrus
Jacobi Vijas dovelis Cummam eandem Quinquaginta Dyphos in et pro Hos-
no Festi Sancti Andree Apostoli Julium Orientis de Ventura Joan Osorio
Sacerdoti Diversi civis Juste Mdeuske de qua Peniptente Solvat et realiter
enumeret sub pene Banitionis Judicis Sca Manifestationem publicande
Publicationis Curiat Jo Crucis Vijas dovelis pro ut Sembleationem edictis
Curialis non secutus et exinde ad ullam recompensam teneat Jo Juta
Vauli Comprobet Valorem ejusq Juste Mdeuske Jo Justanti Comproba-
ti Ortetis liber pronunciat Quantum vero spectat Boren Laboristi
cit super Cummam Decagintam Dyphorum Vo attento Judicis decerni
Petrus Vijas dovelis Valorem ejusq Juste Mdeuske de De-
cagenta Dyphos in Alterato Septimo
Juste Mdeuske de Se-
Juris Septimam ejus et mandatem Dictationem in Una ad Octo Quentis
Decreti Septimana Solvat et enumeret sub pene Banitionis in Ju-
minis Judicij Sui pro Contraventione publicande Quantum
Vero attinet Jo eminationes Quoniam Partes Sca Instructionem et recipi
pere Sarpoum Comparuerunt tum et in edicta per Ipsos Vijas dovelis
Juste Mdeuske Cumma Valli Combinarunt et in Curia Jo eminationem
Juste Mdeuske Cumma Valli Combinarunt et in Curia Jo eminationem
Vero Imputate Juste Vijas dovelis Scripto Suo Juste Mdeuske Obligi-
tenus Jo Juste Vijas dovelis ejus Scripto Satisfaciat Quinto pene
Banitionis pro Decreti et Curia Publicande Jo Juan Contraventionis
in primis et pdictis Judicij Sui pro Contravenerit Juramq peremptorij
Vauli Judicem Decus fuit et pronunciat Lecta per eam Partes
pene 14 Mk Partis per Partes Comperende Judicis Jo Justant Solvendo

Sic Signatum Vanuel Subindex Jo Lauffrez

Sic Signatum Jo Vanuel Subindex Jo Lauffrez

Simon Leboreq Ely Notarius Deputatus Lauffrez Ely Rog

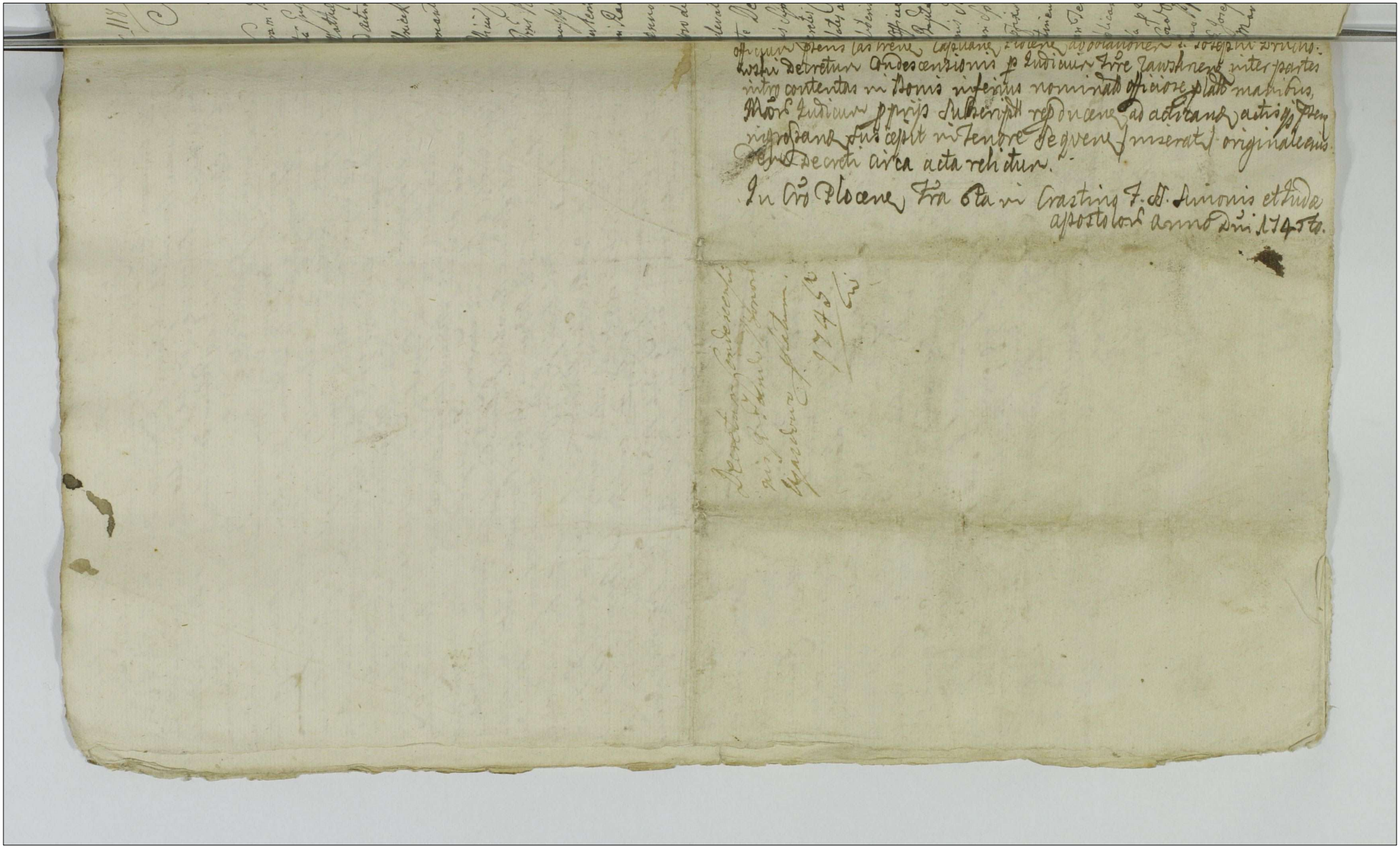

officium presens castrense capellane Plocense ad oblationem S. Josephi Druchowski Decretum Condescensionis per Judicium Terre Zawskrzense inter partes intro contentas in Bonis inferius nominatis officiose prolatis manibus, Mori Judicum proprijs subscriptis reproducene ad acticanae actisque presens ingrossanae suscepit in tenore sequente (inserat) originale eiusdem Decreti circa acta relictum.

In Cro Plocense Tra 6ta in Crastino F. SS. Simonis et Judae apostolorum anno Dni 1745to.

Decretum Condescensionis Bonorum Gasdowo prolatum 1745to

L.A.C. 118

319

Actum in fundo Bonorum Szczepkowo F. 4. post F. Visitationis B. V. Mariae praeterito Anno Dni 1745.

Coram E. Antonio Bagienski Camerario Terr. Plocen. in praesentia Generosorum ac Nobilium Josephi Druchowski Nicolai Murowski Mathaei Karwowski Czaplicki ac aliorum plurimorum Nobilium ad actum praesentem congregatis nec non M. R. E. P. Jacobi Cieciorski de Uniecek ad acclamandum eundem actum assumpti et eundem acclamantis.

Officium Camerariale Terrestre Plocen. in Virtute Decreti Judicii Terr. Plocen. inter E. Evam Druchowska primi et E. Simonis Bronowski ad praesens voti secundi E. Josephi Zdziarski B. C. Plocen. cartem ad ab una et E. Mathaeum Druchowski praeterito ab altera in Racione F. 4. post F. Solennia Sacri Pentecosten praeterito anno praesenti prolati ad fundum eorundem B. Szczepkowa pro die hodierna Condescendit et sic condescendens considerato praedicto per praesentem actorem eius Decreto quo mediante Decisum est Quatenus Idem E. Druchowski Parens actricis Summam Duorum Millium Tyrpsk. una cum provisionibus Decretis Condescensorialibus in fundo eorundem Bonorum Szczepkowo latis adjudicatis praeterita originalis Summae in R. mundis et liberis locandae ejusdem E. Evae de Druchowskie Zdziarska Coram Officio Castrensi Plocen. in et per Vigilia F. Natalis S. Joannis Baptistae proxime praeterito Solveret aut in defectu Solutionis Sortem proporcionatam in praesentia Officii praesentis in Spatio duarum Septimanarum post tempus Solutioni praefixum Super Bonis in Szczepkowo Traditis et aliis eo pertinentibus dimitteret Idque Sub poena Ranitionis in Termino eiusdem et coram eiusdem Eroso Camerario publicanda, Jurisdictionem suam Officiosam fundavit prisa per vero Nobilis Securitate Partes ad Comparendum Suo Coram Officio ejusdem Nobili acclamare injunxit quo in Termino Partibus ipsis utrisque et quidem Ad E. Eva Druchowska E. Josephi Zdziarski B. C. Plocen. consorte in assistentia ejusdem Mariti Sui praeterito Citato E. Mathaeo Druchowski praeterito Coram

Jms

Officio Camerariali Comparentibus et Secum in Controversias judicialiter descendentibus quibus controversijs ... se induitis exauditis Si quidem E. Mathaeus Druchowski Citatus Summam Ducorum Millium Tympcorum ex binis Summis prima Mille quingentorum Tympcorum altera Quingentorum Tympcorum copulatam Decreto Judicij Trnis Pr... in Raciąż F. 4. pro Festa Solennia Sacri Pentecostes Anno Praesenti inter partes clausae lato ... E. Zdziarska ... dicatam et pro Vigilia Festi Nativitatis S. Joannis Baptistae proxime praeterita, Solvi injunctam in eadem Termino Solutionis Coram Officio et actis Castrensibus Plocensibus non ... ratione cujus non Solutionis E. Josephus Z... ski B. Plocensis Madrnem nunc E. Evae Druchowska ... Consortis in eodem Trno et coram eodem Officio Castrensi Plocensi Juctam reponit Executionemque Decreti praedicti ... ac dimissionem Sortis proportionatae in Summa Ducorum Millium Tympcorum Super Sortibus Bonorum Szczepkowa ... re Traditionis Officiosae in Summa Trium Millium Tympcorum possessis exposuit, proinde teneri eundem E. Druchowski Citatum ad dimissionem binarum portionum ad proportionem Summae adjudicatae Ducorum Millium Tympcorum tam in agris areis hortis aedificijs quam Subditis Salva tertia portione in restanti Summa Millium Tympcorum pro E. Druchowski reservata in Partibus suis Officij Statuit et ... eandem dimissionem ex dividendorum Officii agrorum arearum et ... cionum designatione proportionata laborum et obedientiae a Subditis traditis Solitae Idem Officium Camerariale sese contulit et ad revisionem agrorum processit ... bus revisis et per Sulcos dinumeratis et in primis in Campo aestivali Sub Grzybowo ex praedio adversus molendinum ventilitum iacente Quinquaginta Ducorum ... cor hyemalium Circa viam qua discedit ad Grzybowo, indeliget ... Sulcos hyemales Triginta Quatuor E. Zdziarska Jam vero ... pro ad meridiem Circa metam Sanctuarij ... Sulcos hyemales octo decem, Item Pesculam nuncupatam Mikołajowska Sulcorum hyemalium sex in latitudine vero in longitudine Stadiorum Decem ejusdem E. Zdziarska Secundam pesculam dictam Mikołajowska Sulcorum hyemalium

Quatuor Stadiorum dicto ad albeam, pesulam in loco dicto Nart dicto Sulco
tidq quatuor hyemalid Stadiorum duodecim p.c. deinde pesulam eyd.
nomenclatura Mikotajowskka Sulcis hyemalib septem p.c. Sub Dyckowo
dicid quingue S. Edziaskka. In campo vero Magneo p.c.
S. Edziaskka pesulam Mikotajowskka Sulcis sexdecim hyemalib
in latid in fongo vero put se extendit ad granicm Eychowo
p.c. vero in predio dicto dwornue Sulcis hyemales quingue
Traditione exhibitos put ad cant granicm se extendit ste
ni secundo campo magneo subsbovino exigno bous vesso
versus Cwalka adjacente Sulcis hyemalib vigintiocto
p.c. S. Edziaskka Sulcis septemdecem p.c. vero, Novemo
decim, Jod vero ex agro dicto dwornue subsbovino Sulcis hye-
malib vigintiocto p. S. Edziaskka Sulcis tredecem p.c. vero, septem
decim pesulam dictam Mikotajowskka in loco dicto Nart Sulcis
hyemalib Decem Stadiorum septem p.c. S. Edziaskka ad
vero p.c. alteram pesulam Mikotajowskka in eod loco dicto Nart
Sulcis quatuor hyemalib cum Stadiorum ex. Deinde expedio
sub sylva betulina Unicensi iacente Sulcis hyemalib vigintiocto
Unicq. Prosa Edziaskka ab aquilone Sulcis sexdecim p.c.
vero, a meridie Sulcis quindecim. In campo Stagne hye-
malib sub Kodultowo predio traditione exhibitos Sulcis hye-
malib septemdecim p.c. S. Edziaskka p.c. vero, pesulas
dictas Mikotajowskki tres primo Sulcis quingue secundo
Sulcis sex tertio Sulcis quatuor tid Stagnum Sulcis
id hyemalib Novemdecem, p. Prosa Edziaskka ad extremum
pesulam Mikotajowskka in loco dicto Mud Sulcis hye-
malib sex ex quibus tria ~~sunt~~ ~~adjacent~~ ~~Sulcis~~
~~Stagnum~~ pro se, hortos Stagnum traditione specificato p. S. Edzi-
askka, excepto Unco horto Arcis arce Mikotajowskka in qua desertum extat edificium pro se, reservato ja-
cente tid pomario circa brazatorium iacente put in
traditione ~~mise~~ in se tot S. Druchowskki qui in vem S.
Edziaskka subsecuta exhibitos est binos pactes pro
p.c. S. Edziaskka jam vero p. S. Druchowskki tertium
pactum dimisit exhibuit. ac se supra scripto agro
reservavit edificia videlicet brazatorium chard et stabu-
lum ~~Sulcis~~ edificia quibus ga Arcis arce Mikotajo-
wskka sid desertum ~~Sulcis~~ ~~Sulcis~~ ~~Sulcis~~ ~~Sulcis~~ ~~Sulcis~~
~~Sulcis~~

Quarta parte.

Quata traditione Ecaute, Constabet si quidem vero tra
tus ad Seminatione hyemalis Cos in Summe Tau
rilli Syrgi est tradita et necessi Scuta Quadragin
ta quatuor Sulcos hyemalis Silegionis hyemalis rec
reperiunt traditione pinde binas partes ejq Silig
nis hyemalis videlicet Nonaginta Sex Sulcos hyem
les ad S. Zdziarskia jà vero tertiâ parte videlicet
Quadraginta octo Sulcos hyemales ad S. Druchowski
collegendos reculas jam vero pro Semine Tritici
lesti totaliter p Gnosos Zdziarskie impraetata au
quid quid supra Scuta quadraginta quatuor Sulcos hy
malis Silegionis hyemalis appraevunt ad Gnosos
Zdziarskie p colligendo et metendo Spectabilis
Subditos vero in traditione Specificatos binos cu
Juaminibq labores de binis partibus Gnosos Zdz
skei jà vero tertiâ parte ad S. Druchowski Spec
re arbitrat videlicet Bartholomeo totaliter labo
et obedientiâ juxta competentiam singulis hebdom
dis Gnosi Zdziarskim Gstabat, L. vero Simon qual
bet Septimana Inventario Illustri coram videlicet G
via pdictus pdivino labore Gnosi Zdziarskim
adjunget tres vero dies cum Festum Sexta ant
cedentes binis septimanis jam vero qualibet te
tiâ Septima binos ~~dies~~ binos ad S. Druchowski
~~pertinentes~~ secundos binos cum tertiâ Persona qualibet
Septimana Gnosi Zdziarskii Inventario juxta p
scripta traditionis in laboribq et obedientiâ obtempe
rabit Ancilla ante ejq L. Simonis qualibet p
mes in Septimana dies S. Druchowski religio
itaq binos posteriores dies qualibet Septimana
ad exercendos labores ~~dies~~ Gnosi Zdziarskim ~~tanquam~~
~~accumulate~~ tenebit. Ad partitionem talis distri
alis in binis partibus Gnosi Zdziarskey Gnosi
vero Druchowski in tertiâ parte pertinentium,
Manutentura sunt quinque partes Subpdne Banitio
nis quae Decernit et Decernimq publicandae ejq P
Banitionis post qr aliter quâvis ratione in primis Gno
Gnosq Kuch pnq et Decernimq absque ullo Strepitu
dicâ ulla Castrensi sopenat peremptorie Lutes
Grana 14 Mobilia Pleti pdicti Sowpersonal
vero Sco p medium pretium pdti ministrandi Solvenda
Sequitur.

Grana Sexa

Quantum attinet pensiones Gnosis Zdziarskie Comp-
ges ab eadem Summa Duorum Millium Tyrpl. praetensas
Decretis tam Condescensionalibus in fundo B. Szczepkowa
latis quam Judicij Officij sui adjudicatas, si quidem ex
Summa Mille Tyrpl. uti ad Successores ob E. de Kapu-
scinskie Druchowska spectante pupillari in qua ex di-
visa E. Mathaeus Druchowski coepit possidere satem
repeti eaedem provisiones non possunt, ex divisione opus
non subsequi non valet Ideo ex alia Substantia
ejusdem E. Druchowski praetactae pensionis viam vindican-
di Gnosis Zdziarskim si voluerint ibi u-
bi de Jure venerint et Competerint ~~[illegible]~~ hocce
Officium reservat et Custodit Decreti Pro Vigore
Antonius Bagienski Cmnus Trns Plocensis mpa

Decretum inr Ed
Zdziarskie et Ins
chowskie in Oczo
pkowo

1745.

Officium Presens Castrensis Capitis Plocensis ad oblationem G: Jose-
phi Zdiarski Decretum Condescensionis infrascripto in B: inferius Nomi-
natis Officiose p G: Camerarium Terrestrem Plocensem ex mente Dni
Judicij Terrestris Plocensis ~~expedito~~ inter partes introcontento ~~Officiose~~ prolato
ac manu eius propria subscripto reproducentis ad acticandum actisque Terrestrem
ingrossandum suscepit in tenore sequenti inserati originale vero eiusdem
Dni circa acta relicto.

In Cro Plocensi Feria 4ta post Festum Divae Annae Genitricis S:
V: Mariae proxima Anno Dni 1748 Gto.

119 Stante in Bonis Reverendi Domini Alexandri
Ordinarii Loci Quinto post Festum Sancti
Andree proximum currentis Millesimo sexcen
tesimo Quadragesimo quinto
Valentinus Bromiesky Burgensis Cracovien. Nicolaus
presentia personaliter Nicolaj Colbielski et Antony
Chrzanowski fide Jussorum Nobilium Georgius Mussyn
ski et Casimirus Lisiecki nec non Actis Curiae Regni pro
vidi Mercati Nicolai de Mundlowo authoritate et Ju
risdictione Curiae Generalis assumpti et cum acclamare
Quinquid Primus Burgensibus Justicia Placere debeat
Constitutionibus et Consuetudinibus Regni Decreto Curiae
tionibus Generalibus nomine Sanctae Judicium Curiae Regni
in Officio Sui Succumbentes Singulariq debitum Sui
pro expressum habita De actu inferius tenendo Con
demnationem seu Juramentum ultimandi Partis Actoris
ac Judicatum faciendi Executionis Officio Curiae Regni
Scriptis Nobilibus et Actis Judicialibus Terrestribus Cra
habitationem suam Burgensibus fundavit Fundata pri
cem et Securitatem Publicam circa Ejusmodi Actuos
sores Curiae per Curiae Actor praedictos Judices de
post Partes Actoris Jura allocuti Juramentum Ju
Citatum Juramenti ad Compariendum Die Mercurii
giare Demandavit Quae in Actuationis Termino
personaliter Coram Officio Suo Comparentes Supra
Prosp Nicolaus Colbielski et Antony Chrzanowski
primo Reproducto Juramento ultimandi Judicati
faciendi Executionis cum pleno Juramentis Ejus pro
blicatione et Instantia et Requisitione Ejusdem
Rosalia Prosp Nicolaj Colbielskiej Uxoris
ne Prosp Antonij Chrzanowski Generatur nec non Anto
nij Thomae de Pogorzela Virginis innuptae Jure
wskich et Thomae Lisiori et Richardi Rzeczyckich Juren
centiae super Prosp Alexandro Officiali citato Juri
dicto et hac in Causa non Solutionis Termini Ordi
nalis Mille Quingentorum Quinque
praefinitum Actuationis Termino Citatus
esse ex nomine in Officio Curiae Regni
coram Prosp Officiali Praesentibus Actis
in Officio Curiae Regni Actorum Judicialium
Ludovici Casimiri Lubomirski Capitanei
Rosalia et Helena Dorotheae Lubomirskie Pincerni
Curiae Regni Actor Prosp et Antonij Chrzanowski

Balcer drugiemu Paweł trzeciemu Antoni [illegible]
zas Imię Ludwiga Item wdowa na Imię Helena
od ktorey mąż possedł ma dwie Corki Martiannę y
maryannę Krow ma taż Helena dwie swoich wło
snych A wszyscy Poddani actoribus cum omni ob
dientia et Sancto per ysb Gstari Labore traduntur
Dni zas więcey Jchmość Panowie Katorowie y nie
zwyczayny robocizny natychże Poddanych wycię
gać niemaią tylko tak iak ex antiquo rabiali
toiest Chłop Urban dni trzy wołmy załoznemi
Dawnemi Zona zas iego od niedzieli do Niedzie
li oprocz Sobota zawsze iey Helena zas dni trzy
w tydzień Chałupę ma swoię dobrą Kopcyznę
brać powinna Inwentarz Chłopski ich własnym
applicat Pole ozimne z folwarku udzielasię
od miedzy ab occidente Zagonow dwadzieścia y
sześć Stay pięcioro dwoie Stay zytem zasiane
troie podorane ktory folwark poczynasię od ka
mionki a ciągnie się do Droski ktora idzie od
Biskupie Item w tymże Polu przy wezgłowny za
gonow osiemdziesiąt Staiem iednym pszenicą za
siacych od Drogi y granice Biskupskie Item w
drugym Polu Jarzynnym z folwarku ktory poczyna
się od Drogy Biskupskiey a ciągnie się do Strugi
w tym folwarku ab occidente udziela się alias od
Rowu ktory idzie około Stodoł Jarych dwadzie
ścia Stay Szesciorgy cum prato adjacenti
Item w Ugorowym Polu z folwarku ktory poczyna
się od Strugy a ciągnie się do Granice Drobinskiey
miedzy Gościncem y Druszką idący do Drobina tey
folwarku ab oriente alias od tey że Droski wydziela
Jarych dwadzieścia Stay czworgy cum prato adja
centi libere traditur Item w tymże Polu wydziela
tyka miedzy Granicą Kaguzską alias Gaiem y Drogą
ktora idzie około Olszynki ta się poczyna od Stru
gi ktora idzie od Kłak a konczy się rowno z olszyn
wielką post cujus quidem Inventarij ac agrorum
et aliarum rerum sufficientem conscriptionem ejus
cum praesens Burgrabiale Castrensi Placeo iam ex

Actum in Iuridica Bononum Gubiny idq in termino ordinationis per Decretum Tribunalium Regni Poloniae proxime Feria Tertia post Dominicam Cantate Pascha proxima Anno Domini millesimo Septingentesimo Quadragesimo Quinto. in Presentia Magnifici Thomae Kobielucki Vexatoris Terrae Dobrinensis. tum Prosorum ac Nobilium Antonij Nakwyski Generosi Subdamensis Casimiri Wolscki Sabiehi. Laurentij Bobrownicki Antonij Chmielewski Plocensis Burggravium Castellanum Joannis Szuchodolski Vice Regenty Castri Boborowensis. Stanislai Umiecki Antonij Dzbowski Lucae et Adami Gruszczyński Jacobi Pieszkowski Antonij Zenicki Ludovici Dzyrzanowski ac aliorum ad actum presentem congregationem nec non Procidi Jacobi Pawchowski de Villa Zduny Nuntiorum Regni Juratis. actum presentem audientis

Judicium Contradictorium Actionum Plocensis et Lechnorensis. Relationem in Vnitis Decreti Tribunalitij Regni Poloniarum Principes Illustres Magnificum Victorinum ni Podolski Palatinum Plocensem Parentem tum Magnificos Josephum Dobrinensem Tymotheum Lipnensem Capitaneos Podolskie Filios ac Nobiles Andream Zolkiewski Vincentium Rosanow et Adamum Zdradowski Relictos ex una et Religiosum Theodorum Magistrum Louetski Ilsu et Generosos Ludovicum Casimirum et Ignatium Dzyrzanowskie ac Generosos Josephum Nadarzyckie Thesaurarij Dobrinen. ac Generosos Paulum Sutkiewski et Theophilum de Tuczkie Conjuges Reos et Judicentes parte ex altera de actu Poloniae in Judicijs Ordinarijs Juratis Tribunalis Regni Poloniae Lecta in Castro Veteri Cracov. Anno Dni Martyris in Anno Presenti prolati mediante quo Solutio summae Septem Decem millium Typhon. in exemptionem Reponem praenominatum Gubiny provenient. ad Ordinem ad Judicatum Condescensos Judicium Actionum Plocensis Lechnorensis vel Rosdanensis Lei Plocensis sive Varsaviensis aut Zacroczimensis Leu Livensis vel Judicium Varsaviensis Leu Ostrorum Terrestrium Plocensis vel Zaus Krusis Leu Ostrorum

Vispogrodensis vel Calmensis pro parte. actus qua
Pars. ex adversa scripti. pro libertu. suo Judicium Live op
cum quod pang Lib impetraverit. et Conducere pe Lent
sde respectu Lretentionum Inter Partes actus et Dispositio
obligatoria. substantialem pro. Dei hodierna in actu plen
nus sequestrata. est. ad. expediendum assignata Live. Judica
Live. Officii Lisset. Judex Live Officialis absentes plurimi
non obstante dicut modo unus ex qui ad pro Parte convoca
dus adest ante omnia Comparationem Contractus et Juramen
vj. dictumq. munus obtinens. ad. causam pro sequestra
tum per quem interest demandabant. de Desolatione Civi
Expectatione Boronem eorum inquirent. Inquisitiones ex
nomine expedient. Juramenta ab et a quo interest exigie
Salarium de percepti Proventibus. Quos Contractus ante
Statutum Anno 1720 Ott. Conditus esse probati a Dispensa
Boronum excipient. Annos Calendarios observabunt et
majores Proventus quam a Summa Obligatoria expensis
sequestra provenientes percepti esse declarentur extensa
dictamenti. Solutionem ad mentem Contractus impunge
Live. Proventus Summa Obligatorie non excedent. a Solut
ne additamenti. Dispensatores Boronum Liberos pronunciabunt
de Lretentionibus. Rendigr. omnibus Quibuscunque Live dimis
tione Status Boronum. Quos omnes tenebimus. Quos vel dimis
Augmentationis et Purgationis Lubricitatem nemo de expositione
venem per quem regni Libertate Generalem evel
genit et in omnibus et singulis Lretentionibus. Rebellantes
rebugnendo praesisa omni Appellatione pro exigentia Legis et
Stat. Partes pro Inter Decident et moderabunt prout Rectum
tum rebgna Attenta Justitia mihi complectitur. Qua ad Dispo
sitionem Partium Condescendet Jurisdictionem Officium dic
Jurisdictionis congruata voce ad Stantes. Nos fundant. et Actus
Exemplo Monasterii Prandi Jacobi Sanctorum de
Villa Eclusy. declamare pot. fundatam. Jurisdictio
nem. Partes Supra scriptas. interesse dispositum
do Comparendum Quo Quam Judici Condescendo
Proclamare demandavit. Quo in Termino
et Decreto est Inhibendo Regia Dominorum Vicario in
Ead Bona eadem.

Sabb

Bartlus ijsd. ritus g' Actorea Illustr. et Mag. Nicolao m
Podolie. Palatino Sloc. Parente Joseph Anto
nio Bobrownicens. Thymotheo Kopinens. Capitaneis Filijs
Podolie per Generosum Gabrielem Lucicki Actis Pals
Bobrownicensibus. Inscriptum Plenipotentiario Generosi An
drea Rokitnicki Pincerna Rosanens. et Adamo Zdradow
ski. Ipsiusdem Actoribus productor. Citatis Omnib. et
singulis ac Judicentibus Successoribus Omn. Magnifici
Joannis Machowski Thesaurarij Terre Dobrzens per
Jacobum Machowski Tribun. Curie Majoris Suos et alios
Successores Petentem Omnes et singulos ac Judicentium nomi
ne Spect. Dnos. Paulo Sutkowski et Theophila de Trubicie
Sobieszbus Citatis et Actoribus pte: Judicium Tenderens
Rebus in Articulis Partium Considerandis. ad Sententia de
ceti Triennalis Tenderens. Ante omnia Teneri Par
te Actoree ad Comportatorem Actorum et Inventarij Resse
cti Obligationis Nomine Benoniensem Subrogatum et Con
scriptis Actionum Munimentorum Aut Causam Prebentem
Recognitionum Acc. et eos Mpstantem. Et Juniores Par
tes Reliquis Actoreis Contractus Inter Illustres Nicolaum
Podolski et Mariannam Rokitnicia Jugales Conjuges pro
tunc Castellanos. Sloc. Dobrzenses et Kopinenses. Capita
neos ab Exactissimo Adamum Trubicki Locumtenentem Sonigen
sem Capitaneum Curie Regie Actis parte ab altera Respectu Obliga
tionis Benonem in Quinquies Decies Centenis Septima Julij
mi Anno 1726to tum et Inventarium Statum Bonorum Ejus
dem Anno d. 29. Julij mi Anno ecd. Conscript et manimis Con
cidans. Et 29. Julij mi Anno ecd. Conscriptis Tum Munimentis
Tabellionalibus Conscriptis tum Munimentis Testimonialibus distinctim facta Re
petitione Illustris Nicolai Palatini Sloc. alia Munimenta et Do
cumenta Statutum Benonem afficientia producentes et Con
portantes. Demde Judicium Satisfecisse Partes utrasque quo
ad Inscriptam Comportationem Decreto Judicij Actis Judi
cialibus Inserto. Actorea Pars Exponit Dum Actis Judi
cialibus Exponi Mandavit Ex Experimento Judicium Tenderens Actoree ad Comporta
tionem tum et Inventarium Exhibitionem Exhibitum ac Ex
hibitum Judicium quam Citationem Processus
et eandem Considerato Inventario circa Mutuum Contractus
Conscripto expedivit. Postquam petiit Recognitionem Appo

agrorum et aedificiorum Judicium Condescensionale Cen-
versijs Partium inductis auditis et Consideratis Liquidae Pre-
tensiones tam Respectu Desolationis quam Reparationis
et praetensi juxta Contractum Additamenti alijsque Fundi Inter-
venientibus Circumstantijs Inter Partes exortae esse ap-
rent. Quarum Decisio ac Dijudicatio sine probatione
per Inquisitiones subsequi non potest. Proinde Suspensa
Decisione praemissarum Intervenientiarum ac totius Fa-
Inquisitiones tam in probationem Circumstantiarum utrarum
Partium Praetensorum quam Sufficientiorem Judicij
Informationem Partibus utrisque educendas. Concedit Ea-
que expediendas Testibus rerum Gnaris injustanti Cen-
et Partibus ad educendas easdem Inquisitiones Trahen-
Mtem Regni Gnatem Judicio adstantem ad Rothisandum
Super Incorruptionem Testium inducendorum addidit.
Attenent Gnosus Andreas Rolitnicki Pincerna Rosane-
his Actor suo et aliorum Actorum nomine ac Gener-
Ludovicus Machcinski Thesaurarius Dobrinensis suo et
Fratrum suorum nomine nec non Generosus Paulus
Kotlski suo et G. Stubicka Consortis suae nomine flexis
Genibus ad Immaginem Passionis Crucifixi Jesu Xti
Domini Rotha Ipsis distinctim depromptis post quae
praestita Juramenta Testes Partibus inducere mandat
Tamen post eductas Inquisitiones illatione seorsiva ex parte
Gnosorum Machcinski et Sutkowski Conjugum in Judi-
cio ~~Reposita~~ Inducta considerata licet quidem Gnosi Machcinski
et Sutkowski in Juramento per Gnosum Andream Rolit-
nicki Pincernam Rosanensem super Incorruptionem
Testium praestito non persistendo distinctim Juramen-
tum per Illustrem Meum Palatinum Plocen. orgina-
liter Actorem nunc personaliter Comparentem exple-
dum exposcunt. Quoniam vero Suprascriptus G. Rolitni-
cki non modo Commissarius Bonorum Illustris Mei
~~Stellani~~ extasse verum et in Terminum ac Actoratum
Jus simul cum eodem Illustri Meo Palatino Principali
Decretum Tribunalitium Intrasse probatur. Juramentum
suo et aliorum Actorum est per Ipsum praestitum pr-

Inde

Proinde sufficienti agnito per eunq. D. Rokitnicki Juramento expleto Partibus Causam Ulterius Prosequi injungit in Prosecutione ad Indagationem Catherve Subditorum Bonorum Gulbiny ex mandato Judicij Sui Convocati examinationemq. eorumq. processit. Postquam peractum Indagationem Judicium Condescensoriale Resolvendo anteriorem Judicij Sui Suspensionem ad Lectionem Inquisitionum per Partes eductarum Condescendit Quibus Lectis pensatis et mature ac Diligenti trutina perpensis tum Contractibus Inventarijs alijsq. Documentis intuitu eorumq. Bonorum ante et post Contractum Obligatorium initis et Subsecutis Consideratis et discussis. Quando quidem Judicio Suo Condescensoriali tam ex Inquisitionibus quam Repositis Documentis apparet. Bona Gulbiny vigore Contractus obligatorij Inter Illustres Maos Nicolaum in Podlesie Podoski et Mariannam Rokitnicka Invicem Conjuges pro illo tempore Castellanos Plocenses ab una et olim ~~Mcum~~ Adamum Tłubicki Capitaneum Sacrae Regiae Majestatis Pocillatorem Ovruccensem parte ab altera in Anno millesimo Septingentesimo Vigesimo Sexto pro Summa Septem Decem Millium Tymphonum contracta initi Bona praemissa post Expiratam Possessionem olim Gnosi Joannis Rokitnicki antecedanei Tenutarij Possessoris cum Inseminationibus utrisq. ac Statu ferme Bono in Actualem Possessionem per Saepefatum olim Gnosum Tłubicki apprehendisse eodemq. Contractu additamentum quod Annis per Trecentos Tymphones Illustribus Mais Podoskim praesertim Illustri Mco moderno Palatino Plocensi Solvere obligasse ac Custodiam Sylvarum et Borrarum ne devastentur # praebendam in Se assumpsisse. brevi tamen tempo # per hominem Suum

tempore post apprehensam Possessionem Fatis cessisse. Post vero obitum Sæpefati olim J. Ttubicki Palatini Ovrucensis olim Magnificum Joannem Machinski Thesaurarium Terræ Dobrinensis modernorum Generosorum Machcinskich Parentem cum olim Mca Felicciana de Lezenskie Ttubicka ejusq olim prænominati Mci Ttubicki Relicta Consortē Vota Matrimonij inivisse. Bonaq Superius expressa Gulbiny ex ratione Juris adiutalitij super Summam Superius expressam in obligationem datam per eam J. de Lezenskie primi vero Ttubicka vdi Machcinska a priori Marito habiti sedisse Stante Qua Possessione varijs Concurrentibus ut pote Generoso Grzembski expost Generoso Wolęcki mum J. Sulkowski deinde J. Ostrowicki attestantibus Contractibus in Judicio præsenti productis in Tenutas commisisse et Summas partim per Mille partim per Mongingentos Tymphones pro annuali Tenuta contractas a Possessoribus Tenutarijs per Sæpenominatum olim Magnificum Machcinski una cum Consorte Sua percepisse nullamq Querellam respectu non Correspondentis Bonorum a Possessione Sua in anno 1727 Cepta per tot interstitium temporis tantum modo manifestationem respectu additamenti per Illustrem Mcum Palatinum Plocensem repugnando Solutionem ejusq Coram Actis Castrensibus Ferna Secunda post Dominicam Sexagesimam in anno 1737mo per eum olim M. Machcinski Fecisse nihil quidpiam additamenti Contractu assecurati exolvisse Possessores autem Tenutarios Decessum Bonorum tam in officijs Villanis quam per Excretos Virgultis et varijs arbonis agros et Prata ac non expurgatationem Ducarum Piscinarum aufugationemq Subditorum ac in parte ad mentem Contractus attente non præstitam Sylvarum et Borrorum Custodiam Contractu assecuratam et ex alijs Circumstantijs Fecisse. Proinde Judicium Condescensionale Tenori Generosos Machcinskie Successores præfati olim Mci Joannis Machcinski Thesaurarij Dobrinen ex bono Matrimonij Thoro procedentes ad Responsionem in præmissis ab Actu Possessionis olim Mci Parentis Lisiensis ad Ann

quilegium Leopizentesimum. Ludovicus quo ta
ta equid olim Laventi Ipsorum interesserunt Intentat.
et Decernit Lucasenus Venerosi Ludovicus. Marchensis Li
us et Pater vatu major uti in Sempantonem Actus pre. Suo
er Fratrum Leonum Nomine Le inscribens. presumendo Jura
manda. queuis et quid primum Roi Adibitamento à Populis
se ad Tata Barbatis Ips retento. Summam Mille Trecen
tos Symphoty. per Judicium Liuna moderatam Considera
ti annis calamitosis. moderatam Tempo pro Ipsis centibus.
Ipsi qui in nannullis Locis Pacis Judicis in Predys Ju
ribus. Defiis Nonagenta Luatur Methonenbus. alten
dens ad aliquot Centena Libertum reperientibus Duabus
Libertus Pretii Pisidium per. Villam transeuntem Lipsum
Ter exercitu in ipsi Urbis. Summam Trecentonum Sym
phonum. Deinde Cum ex ipsi Inquisitionibus eviden
ter patuit: Stante Superiore Tenutana Ecclesiastes Ostro
nicus Subditos Benorum cum Jubeny ad evehenda Ptero
pra in alijs Locis Dictis Ecclesiae cum Mucerature Juva
rimum tam et ad Labores Subditos. utriusq Locus in
Bonis Venerabilis diversis temporibus. ultra Quenten Con
tractus minutis Obligatis Summa et Subditos ipsi La
tibus. angariasse. Hac pro Summo abusi Sanctae In
junia Summam Trecentos Symphoty. Insuper pro Regale
Sta Cura Custodia et Vigilantia Bonum ac Sylvam Nonely
centes prestita Vadium Capitaneale Parti. Judicii Duo
decies centonati imposterum juxta Scriptum Lapis me
dietatem Vadi: et quid Parti. pretati Illustris Magni
fici Palatino Locensi tam Expensis Summas.
quam et Vadium Corani Officii Castrensis Roborantes in
stipo Regitia Festi Nativitatis Sancti Joannis Baptistae proxi
me venturi. Ad quibusvis Jpsis Dispigijs et Protestatibus
Solvat Lex. Ergo Ecclesiastici et quid primum Manualis per
Religiosissimum Fathartman Berousca Conventus Thonine Sto
riatum Ordinis Sancti Benedicti Abatissam ac Stabilitate
than Provincia quid Conventus Regnisan Thonine Dicingeti
ma Septima Juny in anno 1739 Super Summam Dignum
Millium Symphoty. Religiosi Ingressi Scholastici Studentes de
negocio Sustentati Joannis Germano proveniens Adequus vero per De
Religiosum in Christo Patrem Eustachium Juarez Ordinis S. Francisci

Le salvano Dobrine Satisfactionem pro hac eadem pretensione Herede ipse
Rende Centumpeden Bonam praecipue Rende Judicium respectu huius Ingu
ni Salvam Vindicationem ipsi Recipienti Rechtsvorsprung ad eam Ha
bendi Reservam Juris sui Reservat. Deinceps Jam saepe Saepius
ex repetitis Ingenii cujusq petet Possessorem Bonorum Jakovo ac
Possessor Bestke in Decretum Inhibitum ac Processum non Petran
ki Sylvas et Borgas ad Bona eadem Subtemporis Sy
Edoni Possessionis violenta modo excipat et reinatas ipse Rom
de Judicium Illustri Neo Palatino Rhoens ac Meis Recipientibus
eius Salvam Vindicationem Damni Causati et Injuriae Servitia
Juris sui et ubi de Jure veniet cum Regnscript Possessorij Bestke
ki et Jakovo praemisso et inito Reservat. Quo citius Residuum
Debitorum Jam Stante Possessione omni Bonorum Obstacij Petty
Robotnicza. priori Stante Bestkeska qui et Bestkowitsch Conju
gum Judicium pendente Jam Testium Subscriptorum Quae Documenta Li
quid Bestkeska post extinctum Fata Omnes Mariti Sui Possessij
rem Bonorum apprehendit et occupata attento Juris Normalibus
Petitorio detinuit. Unde Judicium Sententiat Quatenus eadem
Bestkeska Adelmiensem per unum Annum et in Apprehensione annue
Possessionis Pensionem Florenos quinquaginta Rynsk per medium
Inquilinum Jus Annuum Recipiendus Machendyanus in Termi
no Reperitus praefati Jesum Oppidi Jestz Bohemici Illustri Neo Pa
latino Rhoez Solvat. Vid. Sub Simili Poena Bonorum in Casum Con
traventionis pro Manifestatione Debitum quita per eam Poena 44
Rinn Solvi Parti et Judici per mediam Florenos Salvam Vindicationem
Bestkeska ad Recipiendum praemissorum Quo citius Residuum
Jus

officium praesens Castrensis Capitanei Plocensis ad oblationem P. Josephi Druchowski Decretum infrascriptum in 7. nitro contentis officiose per infrascriptum Mcos Judices inter partes inferius nominatae ex mente Decreti Judicij Tribunalis Rni Petricoviensis prolatum manicoque eorumque pondicum propriis subscriptum, reproducens ad acticanae actisque praesens ingrossanae suscepit in tenore sequente / inserat / originale vero eiusdem Decreti circa acta relictum.

In Castro Plocensi idque sub celebratione Judiciorum Feria Tertia post D. Jubilate proxime anno Dni 1740to.

Coram officio Activq ~~citat~~ presentiq Castrensi Bydg[oscensi]
Spitanerskiq Pocentskiq personaliter comparens, Ministerialis
Regni Matis Prowidq Alberty Poldnie de Kolczyno Autenticq
exhibitq officio presenti bene notq Janus existens Palam pub[lic]
ce recognouit, quia ipse habitis secum Nobilibq Francisco Lisc
owski et Valentino Gutowski, gratia majoris testimonij sibi ad
hibitis ex Officiosa requisitione Magnifici Josephi Karski Dapi
feridq Dobrinensis de Bona Rempin et Rekawczyna Feria Se
tia post Dominicam exhaudi Amo currenti condescendit Ibidem
cum supra scriptis Nobilibq condescendens, Statum eorundem Bo
norum Rempina et Rekawczyna, post Fata Olim Magnifici Antoni
Karski Dapiferi Terr[ae] Dobrinensis, eiusdem Magnifici requiren
tis Parentis relicti ac presentem existentem intenore infra Scripto
w Rempinie Budynki Dworskie, Dwor w Szabulcu budowany z dą
tanku, Sieni, Kuchnia o dwoch izbach w Kozdey Pokui osobliwy z
adem izby y pokoie Sufit z Belkamy circa cerdum Malowane do Si
ni Drzwi na Lawiskach Zelaznych z Antabą y Klamkami zelaznemi
z Sieni do kuchni drzwi na Lawiskach z wrzeiadem Kobiem y Klam
ką zelaznemy do Pierwszey izby drzwi malowane Stolarska robota
fugowane z Klamką haczykiem y skobelkiem Zelaznemy wtey izbie
Okien dwa ieden całe post fata niegdy M[ie]ś Pana Stolnika Dobrzensk
go przez Wiel: M[ie]ś Pana Stolnikowicza Dobrzenskiego Starszego r
parowane w drugim dwie izby zte wtych oknach kwatery sp
dne okrzeiadia uniech haczyki y zawiaski Zelazne, w izbie y Pokoy
podłoga z Tarcic pie ieden Blatty niebieski kolorowany z krzyn
w Gurze uniego zepsuta potrzebuie reparacyi z Izby do Pokoia Drz
malowane Stolarska robota fugowane uniech zamek zepsuty ob
wnim dobie ieden kwatera okrzeiana, na Lawiskach z achyliem
Zelaznych, w izbie pierwszey Szafa Kredensowa, z zamkiem y Za
wiaskiemy zelaznemy malowana, w podule Szafa Malowana d
Sukien ♯ Spodem Szuflada uniezamek dobry, do drugiey izby Zela
Drzwi Stolarska robota bez fugow Czerwono malowane na Lawiach
z Antabą y Kobiem Zelaznemy Sciany wtey izbie malowane pub
nie pie w niey zielany okien niewielkich w izbie dwa wpra
ieden Małe zte z Pokoia Sienka y Komorackiey Sionai Drzwi
Lawiskach

Żelaznych z Klamrą y Kloblem żelaznemy do komorki drzwi na zawio-
sach żworzeniazem y Kloblem żelaznemy także wtey Sionce Kamineczek
do Kadzienia Kapstonowe drzwiczki do niego na biegunach drzewnia-
nych z Dzieni Gura doni drzwi z worzeniazem y Kloblem żelaznemy
schody utey Gury obie dobre przytym Dworze pokui Stuzny przy-
stawiany do niego drzwi malowane Stolarska robota Fugowane
na zawiasach żelaznych z antabą y Zamkiem dobremy wtym pokoiu
podłoga z Tarcic Sufit Fugowany z Stolarska roboty pięc niereio-
Kolorowany Biały wmim z krzyżnia ugury Zepsuta wtym poko ig
dwa dobre okturych ze Kwatery odstarzaią iedne Zawiasko Kaczy-
ki w nich żelazne wtym pokoiu Kafa z przegrodamy malowana z wo
ciazem y Kloblem żelaznemy z tego pokoiu drzwi do komory naza-
wiasach żelaznych z haczykiem y Klamkamy żelaznemy wtey komo
Kadarnia do niey drzwi na zawiasach żelaznych z worzeniazem y Klob
żelaznemy, wtey komorze Kafa z przegrodamy na zawiaskach z Zam
kiem żelaznemy drzwi unicy, wtey komorze na ten pokuj gura domia
drzwi na zawiasach z worzeniazem y Kloblem żelaznemy schody utey
gury obie dobre z tey komory z pizarnia dokterey drzwi na zawiasach
z worzeniazem y Kloblem żelaznemy ten tedy Dwor z Klizanda pobity
Dontami które lubo w całości iednak dobrze nadgnicte, okna Dwor
Kat cerca cercami osurkaniany iednak pardan lez nadgnicty, Stain
z Wozownia y z pichlerzem Kostkowem drzewem wbyet z tawiana d
Stayni drzwi na biegunie z worzeniazem y Kloblem żelaznemy poło-
wa Kamieniami wyorudowana a połowa pomost położony pułap z D
dc na gure Schody, na z pichlerza y wozowni Zamykana gura drzwi
doni na zawiasach żelaznych z wrzeniazem y Kloblem żelaznemy do z
wozowni drzwi na biegunach dwoia u wierzchu na kunach żelaznych
do z pichlerza drzwi na biegunie y zawiasach żelaznych z Zamkiem
y wrzeniazem żelaznemy dwoi natey Stayni z tey potrzebuie repa
racyi iedwo nie w całości cała Staynia obora z gronta zruinowana
potrzebuie nowego rekrutu Wozarnia w Stupy dyle postawiona
w dwoi przyrzet rzese w szerz dwa w wrzetach dziala dyluw brakuie
że dobra dobrze ososzyty droga doma z lesek na biegunach y drzwi
działem na biegunach, z tyłu tey iedna mała z iednem okpisiku z dwo
komiedach

Somsiekach zgrontu potrzebuie reparacyi wktorey słupy dyle cwele
y kozły dobrze nadgniety y poszycie nani całe złe, Stodoła druga
o dwuch klepiskach w słupy dyle postawiana, wdłusz przeset dzie=
więc wszerz dwa, wrot doni czworo zdesek starych, ziedny strony od
Podwurza zwrzeciązamy y skoblamy zelaznemy, zdrugi strony odpola
na biegunach drewnianych udołu, ugury zkunamy zelaznemy po
szycie nani potrzebuie reparacyi, trzecia Stodoła odwuch klepiskach
w słupy dyle budowana wrot doni czworo od Podworza nabiegunach
zwrzeciązamy y skoblamy zelaznemy od Pola udołu na biegunach zw
szchu zkunamy zelaznemy, upierwszech zamki zelazne wdłusz iest
przeset szesc a wszerz dwa nani itidem dach znaczny wpokryciu potrze
buie reparacyi; S. Pirz w Szachulec budowany dobry doniego drzwi na
biegunach z zamkiem skoblem y wrzeciązem zelaznemy wnim gura
z zamknięciem zprzegrodamy dołem y gurą, dach dobry, kuchenka do
Psuw tarcicamy obita, kuchnia dogotowania iadła tarcicamy obita
dobra, Browar stary z Izbą y ozdem tarcicamy pobity sciany utego
Browaru ponadgniwały dobrze, kurniki około dwora o szesciu prze
grodach do kozdy drzwi nabiegunach zwrzeciązamy, tylko uiednych
drzwi skobla iednego brakuie, podwurze cerca cercum oparkaniąne
ale ten parkan dobrze nadgniet, wrot do podwurza dwoie iedne
nabiegunach spodem, uwierzchu zkunamy zelaznemy płaty uniech na
ruinowane drugie nabiegunach spodem y zwierzchu.

Budynki wieskie Rempienskie gosciencie z kostkowego drzewa, izb
y stainia postawiane miedzi stainia y izbą sianka drzwi do sieni na
biegunach uniech wrzeciąsz y skobel zelazne do izby drzwi na zawia
sach zklamką y aczykiem zelaznemy, w Izbie piec stary zielony y
kumin okien trzy wiednym iedna szyba zła wdrugim dwie trzecia
całe iuz przez W. JMć Pana Stolnikowicza reparowane z izby do izde
pki drzwi nazawiasach zklamkamy skoblem y wrzeciąszkiem zelazne
my, wtey izdepce piec zcegły nowo postawiany kuminek okno iedn
wnim szyby dwie złe z izdepki drzwi do sianki nazawiasach zelazny
zwrzeciązem y skoblem zelaznemy z sianki nadwor drzwi na bie
gunach spodem y zwierzchu z zamknięciem drewnianym tak
wtym gosciencu z izby komora doni drzwi nazawiasach z zwrze
ciązem

y Skoblem żelaznemy, Sutap tak naiżbie iako y żłopce y skom
z Tarcie pożżony, bo Stani wrot dwoie na biegunach z podem y żo
ku, trzecie drzwi z Sieni do Stayni na biegunach drewnianych
z Gronta potrzebuie poszycia dlaktorego y drzewo nadgniło, odtego
sienca na wsi zrob iżby y sieni bo wierzchu okien niyo stodo
zta Stupy wniey pognicie potrzebuie przestawy, złopka stara pos
naniey stare żte, odtego trzeba Chatupa pierwsza wktorey mies
Owczarz iest stara do sieni drzwi wniey na zawiasach żwrzeia
y skoblem żelaznemy do iżby drzwi na zawiasach żelaznych w iż
okienko iedno y to żte piec y kumin dobre sutap zdytuw pos
naniey stare potrzebuie leżwo niezgrenta inszego wtey chatupie
czarem mieszka w Dowa Laskowa z siostra swoia rożana pod
prżyniey stodotka stara y poszycie naniey niedobre, Chatupa dru
w Stupy stawiana stara do sieni wniey drzwi dwoie zdeskuw
biegunach kumin w sieni y izbie dobry drzwi do iżby na zawias
zamknięciem drewnianym w izbie piec dobry okienko iedno sta
żte sutap zdytuw poszycie naniey stare wtey chatupie mieszka
zmierz z pasierbem Iaskiem maią podwney krowie Dworskiey
doty dotey chatupy nimasz wynumietasie złopka doni w stupy dy
stawiana dobra, Chatupa trzecia stara potrzebuie weroszyd kiem
ney reparacyi stodotka prżyniey stara, takie w stupach y poszyciu
potrzebuie poprawy Chatupa czwarta z tarcyo drzewa stawiana
wi do sieni dwoie na biegunach trzecie do iżby drzwi na zawiasach
żklamką żelazna w izbie okno że kumin y piec dobry sutap zdytu
Mieszka wniey piotr powduny z żona do tey chatupy stodotka wd
py y dyte stawiana dach naniey niezbyt dobry ten piotr ma zwodn
krowę Chatupa piata dobra w Wgiet budowana do sieni drzwi d
że na biegunach do iżby drzwi na zawiasach z żklamkami żelaznem
w sieni izbie kuminy dobre piec dobry okno iedno dobre z iżby d
do mory drzwi na zawiasach z wrzeciądzem y skoblem żelaznemy sut
zdytuw, stodotka prżyniey z złopka dobre, mieszka wtey chatupie
Drzeia walczak ze stryiem Michałem maią zatoye wozkuw para y kr
wę, Chatupa szosta totaliżer zta, Mieszka wniey Marcin z żona

Żona matżeci czworo dwuch Synuw y Corki dwie założy[ma] Dworska
Kar. Woztuw y Krowy Stodutka dotey Chatupy Stara, Chatupa siodma
Stara drzewo wniey nadpruchniate uni do Sieni drzwi zdesek na ciegu
gunach drzwi do izby nadawiadach zklamka drewniana Kuminy pie
wtey Chatupie potrzebuie reparauy okienko wniey zle putap zdymuw po
szycia zgronta potrzebuie nowego mieszkania wtey chatupie wduw dwie
Tomkowa y Jozwowa załogi Dworskey niemaia dotey chatupy Stodutki
y stopki nimasz, Tomkowa Fiduska ma dzieci dwoie corke anne y Syna
Jedrzeja, Jozwowa takze ma Syna Jedrzeja, Chatupa osma Pusta Sta
drzewo wniey pognicie wewszystkiem reparauy potrzebuie bendzie wnie
Mieszkaut Szewc Adam poddany Zona, Chatupa dziewiata nieboga uni
drzwi do Sieni na ciegunach do izby takze na ciegunach Kumin w Izbie
y seni Dobry piec dobry putap w izbie zdymuw, okno wniey ieno ma
zle drzwi do Komory na ciegunach poszycie potrzebuie mieszkamy we
parauy mieszkania wtey chatupie Jozef Mataszek poddany Zona, Do
mek Kwaterka dorocny takze Mankowa poddana Komornica Jozef Ma
taszek ma Krowy dworskie tak ze Domek dorocny ma Krowy dworskie
Mankowa ma corke marynp dziewke dotey Chatupy stodoty y stopki nie
Chatupa dziesiata Stara w Stupy stawiana drzewo wniey fondamuw zgn
le y poszycie cale zle wniey drzwi wniey do Sieni zle na ciegunie do izby
drzwi na Sawiadach zklamkamy ypantapka zelaznemy kumin wsieni cale
piec w izbie dobry okno ieno cale putap zdymuw zły wtey Chatupie mie
sza dwie wdowi Jendrzeyska y Jakubka matżeci dwoie Syne Michała
y Dziewke Zofke Jendrzeyska ma krowe zatożna Jakubka ma dzieci
ie Syna Mikołaja corke anne druga Marynp załogi nima dotey Cha
py stodutka zle potrzebuie wewszystkiem poprawy należytey, Kuzni
z Izba do kuzni Drzwi na ciegunach do izby drwi na sawiadach w
Izbie piec Lichany y kumin dobry okno ieno wnim niedzwor zły
zle putap zdymuw kumin w Sieni zły potrzebuie zgronta poprawy
pokrycia inszego bo tarcice nagnichu pognioły tylko wnia statku
Kowalskie młotuw trzy Kleszczuw troie szparuk ieden Kowadło ie
dno Miech dobry tylkosie poprzet potrzebuie Szewca, Goczdownica
iedna Młotek ieden nuż drogi rasp la, Mieszka wniey Zarzec
kowa Zona poddany ma Dzieci matże Chłopca Jozwa na krowe

na

Żelazna. W Zdawczynie Budynki Dworskie Dworek z Izb
y Alkierzem W Ogiet budowany w Izbie piec biały w dwie prze
Izby okien wtey Izbie trzy iedno deskami zabite a w dwuch żelazn
trzecia czesc całkiem zła. w Alkierzu piec Izby małowonim kafli zielony
okno iedno wnim trzy szyby złe, drzwi do Izby y Izby do alkierza stolar
robota proste uniech klamki y wrzeciądze żelazne z Alkierza
Komory drzwi iztdem prosta robota z Zamknięciem drewnianym, ok
Dworku dwa Kaminy dobre sufit tak na Izbie alkierzu y komor
z Tarcic dobry gura z Zamknięciem y schodami dobremy bocznemi do
drzwi wrzeciądz y klobel żelazne same zaś nabieganie duch znopka
my opadły ale potrzebuie reparacyi do sieni drzwi nażawiasach ż
żelaznych wrzeciądz uniech y klamka żelazne, w sieni kuchnia doni
na bieganie z Zamknięciem drewnianym, około tego Dworku kurn
Dobre opłocia przegrodach, drzwi do stodoły przeyrody dobre na bieganu
z wrzeciądzami y klobami utrosiga drzwi żelaznemi duch nażych
niach dobry obczarnia dobra z przodu, y zlenca w Ogiet budowane
opłocia przestach dwa gdzie w Ogiet drzewo w kozły awe rozkła
przęsła dyle w słupy oprawiane drzwi doni z Tarcic nabieganie dobre
kryta poszowa znopkami poszowa tarcicami, stopa w słupy dyle oszcz
przestach dach nani znacznego potrzebuie reduta bo przez drzewia
czne throchem podryta doni drzwi dwoie niedobrej Stodoły Jedna p
prawey ręce o iednym klepisku w ktorey żpirz z drzewa w kozły bu
dowana Dobra uni wrot dwoie z Tarcic dobre z Zamkiem y wrzeci
ądzem żelaznemy duch nani znopkami dwierzcha odpodu deskami p
kryty ale deski iuż nadgniety potrzebuie odpodu podrycia wdtu
uniey przęset trzy wszerz iedno druga o dwuch klepiskach w słupy
dyle budowana wdtuż przęset dziesięc wszerz trzy wrot uniey dwo
ro zdesek tartych. z iedney strony zwrzeciądzamy y klobami żelazn
my zdrugi strony z drewnianym zamknięciem poszycie nani znopka
my stare ale dobre. Budynki wiejskie Chatupa wpodwurzu Dwor
dzkim stara uniey wierzch to iest kozły zaty denowa radzice prze
Wiel: Mść Pana Jozefa Karskiego Stolnikowicza Dobrzeńskiego po
zata Naymścia Parendo rekrutowany y znopkami nowemy dobrze
szyty także kaminy y piec nowe przez onegoż postawiane

Postawiane w Ktorey mieszka Grzela popelany Kopaczyno Chate ma-
dne krowe zadolna Chatupa druga na wsi w Stupy dyte Budowana y
Sienia iuznienowa do Sieni drzwi nabiegunach zelne do izby drugie na
zawiasach zelaznych z klamka drewniana piec y Kumin dobre okno z
iedne zte poszycie nani przez pomienionego W[ielmożnego] M[iłościwego] Pana Stolni
kowicza Starszego iuz wyreparowane dotrze dotey chatupy stodutka o-
dwuch przestach w Stupy dyte bardzo stara potrzebuie Stupuw y pos-
zycia cate nowych Sien stara obchatupy sama w sobie bes pokrycia wtey
Chatupie mieszka Jozef Szymczak z Zona dziesma iedno dziewczyne w
tym Roku zadoge ma pare wotuw y krowe, Chatupa trzecia iuznieno
wa z Sienia do Sieni drzwi nabiegunach y klamka drewniana ny do
izby drzwi nazawiasach zelaznych Kumin y piec koniey dobre putap z
dytuw poszycie nani czescia iuz przez W. M[iłościwego] Pana Stolnikowicza Starsze
go reparowane dotrey chatupy stodutki nimasz y stopki, Mieszka wnim
Jadom z Zona y dziecmi dziecmy ma zadoge pare wotuw y krowe Pod
dani Chatupa czwarta w Ogrzet Budowana Bespiecz y okien drzwi
nimaiaca znacznie iuz przez M[iłościwego] Pana Stolnikowicza Starszego reparowa
na wtey chatupie mamieszkac Stach z Zona Poddani maia dzieci tro
ie wszystkie zarbi zadolnych maia pare wotuw dotey chatupy, stodota
Stara bardzo zta potrzebuie stupuw y wierzchu nowo przytey stodole stop
da dla obyta w Stupy dyte stawiana otrzech przegrodach drzwi do stodoty
przegroby nabiegunie zelasek pokrycie nani potrzebuie reparacyi Cha
tupa piata w Ogrzet Budowana niezta poszycie nani iuz przez W.
M[iłościwego] Pana Stolnikowicza Starszego czescia reparowane zamknigcie unie
dobre piec y Kumin dobry okno zte putap dytuw przytey Chatupie Sto
pka y stodutka potrzebuia reparacyi, Mieszkawnicy Jakub dorocany
z Zona ma krowe zadolna, Mieszka Anim Banaska wdowa z corka
ma krowe zadolna, Wietrak ze Wszystkiem dobry iednak niedo
reyo zelastwa potrzebuie, Za siewy tak ozymne iako y Jare wtych
Dobrach Rempinie y Krzaw ozynie nie za wdatowie zadane dla Abse
kicyo w przeszłym Roku niepisma y nieuredzia:) Talitery descripta
vidit et debite conspexit de quo Judicem in eidem Visitationis coram
eodem Officio et actis eius fecit relationem.

Visio officiosa Statu
Bonoh Rempina et R
Kawczyna 1745to
Anno

Sub actu in Cn Plocensi Sabbathi post Dominica
Exaudi proximi Anno Dni 1745to.

~~127~~ 122.

Etam in Bonis Dryguleus Sortag N Valentini Dryguleus
vsti hæreditarie Pena Quinte post Festum Sancti Laurenty
Martyris proxime Anno Domini 1745to

Coram J Valentino Zoltowski Burgrabio Castrey Mercy in prædy
SS Andreæ Mahomarski Valentini Lipowski nec non Albini
Imbi Zarndi Alberti Poludnie de Villa Rakczyce Actorey et
Juratis ad Actum præsentandum Acta manu apempti et eiusdem Actus man
ti in Termino præsentis ex Limitatione Antecessoris in Diem
præsentem Incidente per partem actricem et legaliter facta
exigente Decreti Judicij Officij præsentis inter N N Antonium Kuen
tem Joannem et Matthæum Kowalewskie Actores ab una et SS
Ludovicum Machczynski Thesaurarium Dobrinen Valentinum
Dryguleuski Barbaram de Dupliciis primo voto N Laurentij Drygule
vski Ide ad præsens superstites filios N Nunc Ludowskie consortem parte
ab altera Actricem Actis quis Jure post Jam Distributionis Termino præsentis
Dryguleuski Maria in Anno Dny et hoc pro adimplendi præmissi
in eodem Decreto expressis videlicet pro Investigatione Sortis
dictæ Judicio per quem non extabit impedimentum est appre
pensa ad Bona Lapenies expressa Condescendit per dictas partes Judi
dicium fuit pacis et Jecunitate circa officiosos Actus observan
dis et ad stante Ille ad prescribendi Compartitionem partes utrasque
exclamare demandant et quid fieri pro N N Antonio Kuen
valentem Joannem filium prædictum suo et alterius Actorum
nomine nec non Illustri N Ludovico Machczynski Thesaurario
Dobrinen parte N N Barbara de Dupliciis et N Adamo Ludo
wskie in assistentia Mandatarii sui parte N Valentini Dryguleuskie
mendi exparte Coram Judicio Condescendere et Compartiendi
et Legum Judicialiter sentenciare quorum partium Judi
cium scilicet Legum præmissis exauditis Jegur et interim N Judici
ne nem patens Compertis et Locis ubi est Judicium Sortis et per quæ
nam est eadem in præsentiarum non appreciata Suspensa Sortis
Causa Negotii ad Instructionem tam Actoris quam etiam
Compartem Legalis et quoniam in non nullis locis per sub
ditos N Machczynskie variis Locis et Insemiratis et de con
sensu N N Ludowskich alij vicini Consemiranti et Coparcenarii
per eosdem N N Ludowskie in possessione adhuc existant
pro inde cum N Machczynskie et N N Ludowskie respec
tu usurpatæ possessionis pari bites Sententiat quoniam
vero pars actrix pleno non urget imo ab ejus pleno
Judiciali tes recedit Traditionem Sufficientiorem
effectui Causæ effectuationi Officium Condescendi male

na Zdrojowkach Jurych Dwa Conscriptaq Sufficienter
Traditione cosd agros cum arcis# Nobilibus Kowalewskiem
Officium Condescensionale Tradidit et in ~~[illegible]~~ pacifica
Eorund Bonorum Suprafatt cosd Nobiles ~~reliquit~~ Kowa-
lewskie reliquit Denati pzeq vigore# in Summa 130
~~Tyne [illegible] Summa 250 Quinquaginta~~ Tyne cum Provisione ac pzeniaculata
Decreto [illegible] Summa 250 Tyne plato adiudicatis
Valentinus Zoltowski Burgrabius Castrensis Plocensis
mpp

Traditio NN Pawele
ad Plenum Servien.

1745

officium Praesens Castrense Capitaneae Plocensis ad oblationem H. Joan-
nis Kowalewski traditionem infrascriptam in B. inferius nomi-
natam officiose ~~[illegible]~~ [illegible] B. C. Plocensis expeditam rem suam offe-
rentem servientem reproducentem ad acticanae actisque Praesentis ingros-
sandae suscepit in tenore sequente inserat originale eius tra-
ditionis circa acta relictum ac manu eius propria subscriptam.
In Castro Plocensi Tradita ipsa die 4. S. Petri in vinculis anno Domini

123 Actum in Bonis Villae Łozice Sortes Gen. Stanislai Brudnicki heredito Feria Quinta in Vigilia Festi Visitationis Gloriosissimae Virginis Mariae pro Anno Domini Millesimo Septingentesimo Quadragesimo Quinto.

Coram Ill.mo Matthia Sutocki Burgrabio Cen. Plocen. in praesentia M. Francisci Zglenicki Acto Jure vincens Antonij Zoltowski, Sebastiani Sutkowski, Alexandri Zglenicki, Thomae Brudnicki, nec non M. Regnalis Providi Michaelis Siedlecki de Villa Łotszyno Authi et Jurati actui praesentes adstantes et eundem Acclamantes. Qui quidem G. Burgrabius insistendo Legibus Rni de peragendis Executionibus Sancito parendo ~~Off~~ additioni ab Illmo M. Capitaneo per expressum habito tum quoque satisfaciendo munere Officij sui ex Requisitione Officia N. Francisci Zglenicki Acto Jure vincens Vigore Condemnationis poenae Banitionis circa Maiorem super G. Stanislao Brudnicki cito Jure Victo de Actu ejus Feria quarta intra Octavas Festi Sacratissimi Corporis Christi Domini Scilicet in Vigilia Festi Nativitatis Sancti Joannis Baptistae Anno praesenti et hoc in Causa ratione Summae Centum Tyrs cum provisione Triennali ac poena Luita adjudicato non Solutionis obtento et publicato ad Bona Suprafato Łozice condescendit Jurisdictionem Suam Officiam praetendito prius per vocem Mtis pace et Securitate publica Fundavit partes ad sui Comparitionem acclamare Eidem Mti demandavit ~~acclamare~~ quo in Termino acclamatorio per comparens N. Franciscus Zglenicki Actor Jurevincens reproducto Condemnatione Poenae Bnis Supra de Actu exarata urgendo Executionem petyt sibi in praefato Summa ac processu Traditionem Sortis praenominato et Summae

Thoma à Dembowa Gora Dembowski Plocen. Plocen. etc.

correspondens
a processu. Tieri et peragi cujus petitioni D. Burgrabius annuendo
post rem judicatam ad Traditionem Sortis nominatus N. Sta
slai Brudnicky se contulit ad presente N. Thoma Bru
dnicky Fratre ejus Germano cujus Traditionis Conscrip
sequitur talis W Polu ozimnym pod Ramutowo p
daje się Zyta Zaganow Sześć nie przez całe Staj
na Drugiey Stronie drogi do Ramutowa Idocey
Zagonow Osm Kawałami między miedzami z Jedney
ny JmPana Piotra Brudnickiego z drogiey Strony
na Tomasza także Brudnickiego, Item Zagonow Sze
Jęczmieniem Zasiane przez Staje iedno między mi
mi ut Supra Item w tymże polu przy granicy Smo
wskiey Zyta Zagonow Sześć przez Staje iedno Item
Zyta Zagonow Cztery przez pułstay Item za Bagn
Zagonow dwa przez Staje iedno Item Zyta Zagon
przez Staje, w Drugim polu iarzynnym pod Smo
Owsa Zagonow Cztery przez pułstay Item Zagonow
przez Staje owsem Cztery a dwa grochem Zasiane Inter m
ut Supra Item Owsa Zagonow Dziesięć przez Staje je
~~na Drugim~~ Staju na Drugim Staju Zaganow pięć
Trzecim Zaganow 4 Jęczmieniem Zasiane Item Zagonow
ry przez Stay dwoje jedno Staje Tatarka a drugi
chem Zasiane Item w Polu ogorowym pod Liście Smo
gonow Siedm przez Stay dwoje Item Zagonow 6 p
Staje Jedno Item Zagonow Siedm przez pułstay n
Strugę Skarałka Item niedaleko tych Kawałow
gonow dwa Stajem Jednym, Item Zagon przez Staj
dno te wszytkie między miedzami JchPP. Pio
Tymasza Brudnickich, Item Zagonow Dwa na pr
ko Kawałow przez Stay dwoje między miedza
Jako wyżey ugur podorany wszytek oprocz Za
now Dziewiątka niepodoranych Item w ogrod
Liszkow Dwie Warzywem Zasiane Stodoły Sąs
do Zboża y Klepisko Spolne wolne do młuc

post cujus quid Traditionis plenariam ac Sufficiens con-
scriptionem et agrorum connotationem praefato N. Fran-
ciscum Zglenicki in eandem Sortem Traditum et Consensum
cum Suprascriptis NN. ac Mtis Officium praesens Burgra-
biale intromisit investivit et in pacifica Possessio-
ne neminem impugnare nec contradicere vecunde reliquit
et irritam Possessionem assignavit Decretum praesens Vigo-
re. Matthias Sutocki R.C. Plocen.

Officium Praesens Castrensis Capitis Plocen. ad Oblationem N. Franci-
sci Zglenicki ~~cujus interest~~ Traditionem Sortis in Bonis Villae
Kozice per infrascriptum G. Burgrabium Castrensem Plocen. expeditum
in rem sui offerens servien. reproducens ad acticandum altisque praesens
ingrossandum et insuendum suscepit in tenore sequenti inseratur
Originale vero ejusdem Traditionis circa Acta relictum.

Sub Actu F. Sta pt Fm Divae Annae Genitricis Gloriosis-
simae V. Mariae praxi A.D. 1746 in Castro Plocen.

Traditio sortis in
villa Kozize expe-
dita in rem N. Fran-
cisci Zylenicki Ser-
vien. Ao 1745to.

Marianna Dzięcielska Kamenia Tłoczy in assistentia
Gnosi mandi sui Dona totalia Kosemino et medietatem
Bonorum Grabowa una cum subditis in eisdem Bonis exis-
tentibus nonnullis tamen exceptis ad Bona Zgagowo spec-
tantibus Grzegorz Ossecka et Radulowska appellati
in Actis ejusdem pro Gnosam Ossecka conscripsit et manu
sua et Gnosi mandi sui assumpti super arbitrio super-
erecto suo divisionali elegit et acepit pro Gnosa vero
assumpta de Kozielbrodzkie Ossecka vehicitan est terbium
divisionale videlicet altera medietas Bonorum Zgagowa
Bukowa et medietas medietatis Grabowa alij assumptatri-
um millium octingentorum sexaginta florenorum polon
corum per olim Gnosum Andream Ossecki parentem Gn
Adami antonij Joannis Ignatij Osseckich ab olim Gnos
co tribuno Joannem Contract et in Bonis ipsius hered
tarijs inscripta Deretoq; Terretoq; Tłoczy in die pro fatis
post dominicam Gaudi in anno presenti judicata qua
na circa eandem divisionem Gnosum alijs scriptis defakcto
una cum subditis in eisdem Bonis Zgagowo sibi et Bukow
kosemino adjunctis denominibus et cognominibus in eadem
Sicuti ex expressis quod Bona et sortes una cum alijs
juribus et pertinentijs ad eadem Bona ab antiquo pertinentibus
ad subditis coactis et singulis tam in ejusdem Bonis existentibus
quam pro futis ubivis locorum commorantibus ad quod ut divi-
sionale spectantibus alij libera incisione arborum ad usum
et Commoditatem pro Bonis Zgagowo et Bukowo et Grabowo
de Bonis et fisivis Bonorum Kozminorum autem ad alias
Bona ad quas permissio alijsmi personis excindendarum ar-
rum prohibetur Gnosiam eadem successices Kozielbroccia
ne prefuis capitibus elegerunt et divisionem Bonorum
et subditorum justam et ade gratam fecerunt alij Ko-
ter perpetuum presentis sui ex divisionis Bonorum Gnoso
libium Quoniam mobilibus Bonis adventantis sunt Ko
divisi habere volunt provt de judicium Compromissiale
approbata ejus modi ex divisione inter successices
pretactas modo premisso facta ad conscriptionem et
et liquidationem onerum per olim Ill. tribunum
Joannem Zientem

Contractorum et Bona Zgagowo Bulkowo et Gralowo
qtq Kosenino afficientium opticationemq eorundem
proportionate ad quodlibet Caput Successtricum pro
dicti Mfici tribuni processit et quidem Gnosi Franci
sco de Gembarti Foltowska quatuor millium trecento
rum trium tinsonum ex Ratione desolationis Bonorum
Kosenina quaestionaria, Gnosi Antonij Bagienski CPS
summa quatuor millium tinsonum Gnosi Foltowska
exoluta eidem Gno Bagienski pro Reparatione Bonorum
Kosenina ~~[illegible]~~ aeper partes agnita et pro provisione per Dominum
praesens moderata efficiens summa trium millium
tinsonum, Gnosi Bagienska Consorti Gnosi CPS sum
ma decem millium tinsonum Mfico Alexandro de
Leszczenskie Koziebrodzka Novercae Successtricum
summa septem millium tinsonum, Gnoso Lipinski CPS
summae Leszczenianae quingentorum sexaginta tinsonum
Gnosi Chaborska cum provisione annuali summa
sexcentorum viginti unius tinsonum, Gnosi Gava
recka cum provisione summa quingentorum octuag
ta tinsonum, Gnosi Kuczborska ducentorum quinq tin
sonum Mfico Bernardo Koziebrodzki summa cen
tum quinquaginta quatuor tinsonum, Gnoso Nadrski
summa ducentorum quinq tinsonum, Gnoso Lipinski CPS
summa mille quingentorum tinsonum, Gnosi Goszczyc
ex Florenis septemgentis quinquaginta in tinsones re
ducendo efficiens summa quingentorum nonaginta
duorum et grosorum quatuor polonicalium Famato
Antonio Jedrzejowicz Civi Nacen Juramento Victa
summa sexaginta tinsonum quas summas debitoreas
simul sumptas efficientes summam triginta duorum mil
lium sepingentorum octuaginta tinsonum et grosorum
quatuor polonicalium dividendo in tria Capita
concernit unum Caput ad deportandum summa dece
millium noningentorum viginti sex tinsonum et [illegible]
rum quatuor polonicalium quibus summis ex Jus
debitoriis manet substantia pro uno Capite summa
duodecim

Duodecem Millium trecentorum sexaginta tyntonum
ex massa substantiae Koziebrodzciani adquamtis
sucestricem spectans et sic onera eadem et summae
debitoreae ad quodlibet Caput sucestricum divisio
riales ipsarum aplicantur, Ad Bona Kosenino
cum Medietate Grabowa Gnosi Bagienski Came
rarij Terrestris Plocen summa quatuor Millium
tintonum eidem pro Reparatione et provisione su
ma trium Millium tintonum, Gnosae Bagienska
Consorti ejus summa decem Millium tyntonum
Gnosae Chebowska cum provisione annuali suma
sexcentorum viginti unius tintonum, Gnosae Gawarecka
cum Provisione summae quingentorum octuaginta
unius tynfonum, Gnosae Kuzborska summa ducen
torum quinque tinfonum, Infici Koziebrodzki Pinczo
brinj summa centum quinquaginta quatuor tinfo
num, Gnosi Kadrzski summa viginti sex tyntonum
et sexstariorum duorum pro divisioriali unius Capitis
praeter supra scripta onera spectat summa duodecim
Millium trecentorum sexaginta tynfonum, Jungen
do onera suprascripta cum divisioriali unius Capi
tis efficit Praetij Bonorum Kosenina cum Medie
tate Bonorum Grabowa summa triginta Millium
Nonijgentorum quadragienta sex tynfonum et sexstari
orum duorum, ad summam vero trium Millium octi
gentorum sexaginta tynfonum in Sorte Zgagowa
olim Gnosi Andreae Osiecki Haerentem excludendo
ex massa unius divisioriali summae viginti trium
Millium ducentorum ~~octu~~ octuaginta sex tynfonum
et sextariorum duorum Polonicalium, in Restanti
ejusdem divisioriali summa novem decem Millium qua
dragentorum viginti sex tynfonum et sexstariorum
duorum ad ex dividenda Bona Zgagowo Batkowo et Medieta
tis Medij Grabowa aplicantur onera Gnosae Koziebro
Koziebrodzka

Novercæ Summa Septem millium Tynfonum Polo
nicalium Gnoso Antonij Nadroski trecentum Tynfon
et Sextarius unus, Summa in Sorte prædicti olim Gno
si Andreæ Osiecki Hærens quæ pro divisoriali inter
icitur trium millium octingentorum Sexagin
tinfonum in restanti pro divisioriali unius Capi
ex Clusis oneribus spectare ex Hæreditate delatu
Hoc Caput Summa octo millium quingentorum
Tynfonum et sic inclusis includendis Summis et oneribus man
pro uno divisioriali quod Gnosi Osiecky pro se acc
piunt Summa Novem decem millium trecento
Septuaginta trium Tynfonum et Sextarij unius Polon
lium, Ad Bona autem Reliqua Zagowo Butko
et Medietatem Medij Grabowa Aplicantur onera
exceptis ex dividendis fundis et Sorte proportionata
ad Summam Gnosi andreæ Osiecki Hærentem in
ma octo millium Tinfonum aplicandis, Gnosæ Fra
cisca Zottowska Summa quatuor millium trec
rum trium Tynfonum in quæstione ad decionem Cau
cum eadem Gnosa Zottowska in Judicio Terrestri Nov
existens Vertentis Gnosi Lipienski C. T. P. Gnosi
Bonatu Leszczenski Cassa quingentorum Sexaginta
fonum eidem Gnosi Lipienski Summa mille qu
gentorum Tinfonum Gnosi Nadroski Summa Centum Sexag
ta quinque Tynfonum, Famati Sedrejewicz Summa
Sexaginta Tynfonum, Gnoso Goszczyski ex Stare
Septingentis quinquaginta, Summa quingentor
Nonaginta duorum Tynfonum et Groserum quat
Polonicalium, pro divisioriali unius Capitis Con
nens Summa Duodecem millium trecentorum
Xaginta Tynfonum et ita in Clusis in includen
Summis.

summis et oneribus manet pro uno divisoriali
quod Gnosi Kadłubowski Conjugies pro se accipiunt
summa Novem decem millium quingentorum qua
draginta Tintonum et grosorum quatuor Polonicalium
post quam modo praemisso factam
inter easdem Gnosas Apoloniam Osiecka
et Mariannam Bagienska Cameraniam Terrestrem
Plocensem et Eleonoram Kadłubowską olim
Mfici Stanislai in Zgagowo Kozielnicki Tribu
ni Jawszkowensis Palatinatus Plocensis Filias
et Successrices unicas naturales Bonorum
Mobilium et Immobilium ex divisionem et
onerum ad quodlibet Caput proportionatam
applicationem decernit Judicium Compro
missoriale quatenus partes suprascriptae
Gnosae Osiecka Bagienska et Kadłubowska
sibi Gnosum Franciscum Lipinski Camerarium
Terrestrem Plocensem pro facienda Juxta pra
missam dispositionem Judicialiter factam
et per Judicium suum expeditam dispartitio
ne et metis ac signis pro quolibet Capite
et Cuibet illarum partium obsignatione impetrent qui
Gnosus Camerarius Terrestris Plocensis ad ea
dem Bona Zgagowo Butkowo et Grabowo
Captato tempore ante Festum Famen Sancti

Curialia omnia videlicet Curiam ibidem Sibani
Holodia Granaria Stabula Forestas et o ville
ac alia Edificia in Bonis Zgagowo reperibilia
ad Gnosos Kadłubowskie Conjugies ex Ratione non par
tipationis a tempore Locationis in Matrimonium
Gnosi Kadłubowska nil quidpiam a dote tum attenta
Compositione Gnosi Pauli Kadłubowski cum Gnosis
Bagienskie Camerarijs Terrestribus Plocens ~~[illegible]~~ pro
summa Trecentorum Florenorum Polonicalium
quam summam ipsis idem Gnosus Kadłubowski Gnosis
Bagienskim C.T.P. ad primam requisitionem eorum
persolvere debebit et tenebitur facta Judicium
pro sensu Compromissoriale spectare debere deklarat
perpetuo et in suum decreti sui vigore
Lugita per partes omnes pena quatuor decem
marcarum Polonicalium partiper partem Com
pensanda Judicio suo instanti juxta processum
Juris Communis solvenda ~~[illegible]~~ pro eisdem Edificijs
Latenti vero onera ad omnes Sucessores regulandas
Judicium esse Censet
Paulus Franciscus in Jaroszewo Jaroszewski
Judex Terrestris Paltus Plocensis et Per
Partes supraseras Inscriptus Sup arbiter rep
ta

2 Josephus Swietoslaus Bromierski C. Wissoprodiensis
pro parte Gnosum Kadłubowskich locatus arbiter m.p.
3 Albertus Ubyski ex parte GG Bagienskich Arbiter m.p.
4 Adamus de Dziergow in Jezewo Jezewski Notarius Terrestris
pro parte GG Kadłubowskich Arbiter locatus m.p.
Matthias Karski ex Parte Generosorum Osieckich
Arbiter m.p.
Stanislaus Rzeszotarski ex Parte Generosorum Osieckich
arbiter m.p.
L. Bernardus Koziebrodzki ex parte GG Bagienskich Camerarum
Plocens. Arbiter m.p.

Officium Prem Castren Capitl Plocen ad oblationem [illegible]
Dni Oscilij Decretum Compromissoriale Infrascriptum Inter Partes
Introcontentas Officii B. inferius nominandae officiose Ser. Mm. super
arbitrum et Arbitros prolatum ac manibus conendae Mm. super
Arbitri et Arbitrorum subscriptae reproducendae ad Acticandae
Actiq. Prem Ingrossandae suscepit in tenore sequenti (In scrafi)
Originale ejusdem circa Acta relictae
In Cre Plocen Sabbatho ante F. S. Petri in Vinculis
Jlo Anno Dni 1745

Decretum Compromissoriale inter Sacerdotes Ohm Mscri Egidii Grodzki Trybunalis Gostyn
1745

Actum in Bonis Chyczewo idq in Trno
Condescensionis Fra Secunda in Vigilia Fe-
sti Sancti Thomae Apostoli Anno Dni 1745
Coram Gnoso Antonio Stanislao Kostka -
Chmielewski Burgrabio Crenn Plocen in Pen-
tia Gnosorum ac Nlium Bartholomaei
Gosiecki Burgrabii Crenn Plocen, Adami
Rzeszotarski, Michaelis et Matthiae Chy-
czewskich, Joannis Maliszewski Petri
Chudzynski Stanislai Chyczewski ac alio-
rum plurimorum Nlium ad actum Pen
Congregat nec n Mlis Rni Gnalis Providi Jo-
annis Bieniek de Karsy authci et Jurati
actum Pen acclamand.

Officium Crenn Plocen Burgrabiale in Virtute
Decreti Judicij Officij Crenn Plocen Feria
Secunda ante F. S. Catharinae Virginis
et Martyris pxa Anno Pen in Cro Plocen
inter partes Inferignominatas lati ad requi-
litionem partium utrarumq ad Bona Sua
praescriptas idq pro expediendis adimplendisq
ejusdem Decreti Contentis Condescendit, fundata
Sua Jurisdictione offsa ac actu p vocem Mlis
acclamato, provisaq omni Securitate partes
ad Suum Officium acclamare iniunxit, quibus
acclamatis partibus utrisq et quidem Actorea
Nli Alberto Bylinski Nlis Thomae Bylinski
cum ot Nli Catharina Chyczewska progenito
filio pltr, Citta Simul et actorea p Nlem
mathaeum Chyczewski suo et Succorum ot Nli
Andreae Chyczewski pltr, Nli Thoma Bylinski
p Nlem mathaeum Chyczewski Citto pltr, Coram
officio Burgrabiali Comparen et Secum Contro-
verten quibus Controversijs partium Coram

Inducto

Inductis exaudito teneri anteomnia partes
utrasq producere Documenta quævis ad Su
stantiam ob Nlium Jacobi Chyczewskj et
Catharinæ Goscicka Coniugum Spectan Su
Coram Officio Condescensoriali in Instanti Ce
set et quoniam Gnosus mathæus Chyczewskj m
nimenta varia ut pote Donationes, obliga
tiones, Transfusiones ac alias Trasactiones
ad Substantiam ejusdem ob Nlis Jacobi Chycz
wskj ptinen in Sacco p officium Condescensori
le lustrato atq Inscriptionem Sup Summa
Quadringentorum Floren Polonicalium p ob p
tum Nlem Jacobum Chyczewskj in p dona
ob Nlis Catharinæ Goscicka Consortis Suæ C
actis Trribus in Płonsko in Trnis Comuni
Fra quinta post Festum Sanctæ Hedvigis
Electæ Dei in Anno 1680 facto et recogn
Nobilis autem Albertus Bylinskj tantum
Procepum respectu Summæ Dotalis de B
Paternis et maternis ob N. Catharinam de
Chyczewskie Bylinska Concernen p se Nlem
Chyczewskim Instituto Comportarunt, pro in
Satisfecisse easdem partes Decreto Condescen
riali adnivent, Sup quæ Comportata et Lib
Communicata Comprobent et quia Nlis Chy
czewskj in eam rotham prout Omnia Docu
menta Comportavit, nihilq ex eisdem Cel
vit, et nemini dedit, Nlis autem Bylinskj
prout nulla Documenta Circa se habet et
prout nihil ex munimentis post fata o
Nlis Mariannæ de Chyczewskie Rosciszewsk
Amittæ Suæ prout ipsi Nlis mathæus Chycz
wskj Judicialiter obijcit, pter hæc quæ e
Nli Chyczewskj in Instanti extradidit ac
pit et non Celavit idq in Instanti et ad

eisdem

eisdem mlis ad pronuntiand. Juramenti r
tham Praestiterunt rotha Suprascra qua
Comprobatione attenta eosd. liberos ab ulterio
ri Compostatione officium Condescensoriale
facit et pronuntiat. Ulterioribus itaq
Controversijs partium auditis et quidem
parte principaliter actorea videlicet nli
Alberto Bylinski Solutionem Summae Dotalis
una cum provisione od matrem ejus de Bo
nis Paternis et maternis Concernen a nlibus
Chyczewskie petente, Citta vero simul et acto
rea videlicet nlibus Chyczewskie eandem Sum
mam nli Thomae Bylinski actoris Parenti
tam Inventarijs quam paratis pecunijs iam
exolutam esse firmiter allegantibus # Officium
itaq Condescensoriale eo attento quoniam nul
la quietatio de Suma eadem producitur, exinde
suspensa resolutione ac decisione totius Inte
resse partium utrarumq necessariam esse
Inquisitionem tam p nles Chyczewskie qua
nlem Thomam Bylinski et quia p nles
Chyczewskie in eum finem prout Inventa
rijs, ac paratis pecunijs nlis Thomas By
linski in vim Dotis post nlem Catharinam
Chyczewska Consortem suam ab od nlibus Ja
cobo Parente, Nicolao, et moderno Mathaeo actore Filijs
Andrea Chyczewskie
varijs temporibus totalem Summam recepit
nontamen eandem Consorti suae in Bonis
suis Inscripsit, atq Compensavit, per nlem
vero Thomam Bylinski in emundationem sui
in praemissis omnibus educendam Censet idq
in Instanti et additur eisd. mlis ad rothis and.
et se Inquisitionibus probaturos offerentibus nlis
autem Thoma Bylinski Citto ad Evasionem
Juratoriam ad praemissa puncta omnia se se t
hente

x

Super Incorruptionem Testium Praetiterun
Nlis mathaeq Chyczewski Suo et Successorum
olim Nlis Andreae Chyczewski et Thomas
Bylinskj Inducant Testes et Inquisi
tionem eduxerunt post quas Eductas ad
ctionem Inquisitionum earundem tam
actoratu quam reatu eductarum Offi
pens Condescendit, quibq lectis et p omn
Circumstantias Testium recognitione
pensatis et Consideratis Propiorem Nlem
Thomam Bylinskj ad Evasionem Jurato
in eam rotham prout in Vim Dotis post o
Sepetatam Nlem Catharinam Chyczewska
Consortem Suam de Bonis Paternis ac ma
nis, ex Inventarijs, ac Summa parat
tam ab od Nli Jacobo Chyczewski quamcj
Consorte et Successoribq nihil accepit, p
ter Bovem Senem maceratum Laborib
et Equum Juvenem Sed non ad rationem
Dotis verum in Vim Successionis post
olim Valentinum Chyczewskj illegi
me progenitum p olim Nlem Nicola
Chyczewskj ipsi dat # idq cum Duobus
Testibus Nlibq Posessionatis idq in In
Standi et additur Suprascriptq Nlis ac
Pronuntiandae Juramenti rotham Praes
tit Nlis Thomas Bylinskj cum Nlibus
Stanislao Chyczewskj et adamo Rzes
tarskj rotha Superiq expressa Suo ac
to Officium Condescensoriale eundem
Nlem Thomam Bylinski a Causa e
quavis Impetitione liberum facit e
pronuntiat. Nihilominus resolvendo a
nec ad Satisfactionem in quopiam tene

teriorem

anteriorem Officij Sui Suspensionem Quam
quidem Officio Suo Condescensoriali deductum est ad
Documentis Productis Nlem Stephanum Maliszewskj
Summam Trecentorum Tymphon Polon po
olim Nlem Agnethem Chyczewska ad Jacobi
liam, Consortem vero Suam, ejusdem ad Nlis Catha
nae de Chyczewskie Bylinska Sororem germa
nam à Successoribus ad Nlis Jacobi Chyczewski
pro ut Idem Nlis Matheus Chyczewskj Suo Con
officio Condescensoriali agnovit, et quietatio
abrenuntiatione Coram actis Crenn Plocen Fr
Sexta ante Festum Sancti Antonij de Pad
ni Anno 1712do testatur levasse, et eandem
Summam in Bonis Suis Inscripsisse, exinde te
neri Gnosum Mathaeum Chyczewskj ac Successo
res ad Nlis Andreae Chyczewskj ad Solutio
nem Similis Portionis Summae Dotalis
ad Nlem Catharinam de Chyczewskie Bylin
ska de Bonis Paternis et maternis Concer
nen modernumq Nlem Albertum Bylinskj
uti Filium et unicum Successorem re
spicien Decernendo quatenus Ja Nlis Ma
thaeus Chyczewskj cum Successoribus ejusdem olim
Nlis Andreae Chyczewskj Summam Trecen
torum Tymphon prout se Judicialiter
offert Nli Alberto Bylinskj Via de Summa
eadem Sufficienti quietatione Seu in perso
nam Persolventis Cessione recognoscenda
Coram Officio Crenn Plocensi in et pro Vigi
lia Festi Nativitatis Sancti Joannis
Baptistae in Anno futuro 1746to Incidi

ventura absq omnibus Juris Diffugijs et
Protestationibus Solvat et enumeret idq
Sub pœna Banitionis in ibidem nil
Su Contraventionis Circa manifesta
onem publicanda. Quita per eosdem Nles
Chyczewskie pœna Trium marcarum
Polon parti videlicet Nli alberto Byl
skj, et Officio Condescensoriali totidem
parti cum Suma originali, Officio
suo in Instanti Solvenda. Insublat
onem vero Condemnationis in Trno
anteactæ Condescensionis Super Gnos
mathæo Chyczewskj ac Successoribus ejus
ob Nlis Andreæ Chyczewski post recep
obtentæ et executæ Sententiat Officium
Condescensoriale quatenus Ijdem Nles Ch
czewscy pœnam Duplicem quatuorda
cem marcarum Polon eidem Nli albe
Bylinski pro Trno Solutionis Supraex
pressæ Summæ, et Sub rigore Supraposit
Officio vero Condescensoriali Simplicem
in Instanti Solvant et enumerent De
creti præsentis vigore.

Antonius Stanislaus Kostka Chmielewski
Burgrabius Castrensis Plocensis mpp

Decretum Conde
Scensoriale m̄tum
ilo B. Chrzchewo
Officium Crenense
Plocense expedit.
1745.

Officium qsens Crenen Capitt Stocen ad obtatiorem Rmi Alberti
Bylenski Dnum Condescensionis infrascriptum in Bonis
inferius nominat officiose per infraspecificate Bus
grabium Crenen Stocen expeditt ac manu ejus propria
subscriptum reproducen ad acticand actis qsen ingrossan
dum suscepit in tenore sequen / in fera Originale
Vere ejus Dnum Arca acta / Relicto
In Crenen Stocen Sabbato post Dnicam Rogationum pro a
no Dni 1746 to # idq sub celebration Judicio

Actum in Castro Plocensi Sabbatho post Dominicam Exaudi proximo Anno Domini Millesimo Septingentesimo Quadragesimo Quinto.

Coram Officio actisq Pseng Castrens Capitt Plocens prl comparens Mlis Rni Gnlis Providus Albertus Południe de Kolczyno Authenticus et Iuratus Officio Pseng bene notus sanus existens palam publicegq recognovit quod ipse habitis secum Nobilibus Francisco Lisowski et Valentino Putowski gratia maioris Testimonij sibi adhibitis ex Officiosa requisitione Mci Josephi Karski Dapiferidæ Dobrinens ad Bona Rempin et Rękawczyn Feria Tertia post Dominicam Exaudi Anno currenti condescendit ibidemq cum supra scris Nobilibus Condescendens Statum eorundem Bononem Rempina et Rękawczyzna post Fata olim Mci Antonij Karski Dapiferi Terræ Dobrinens eiusd Mci requirens Parentis relicto ad Psen existentem in tenore infrascrto C: w Rempinie Budynki Dworskie Dwur w Szachulce Budowany z Altanką, Sienią Kuchnią, o Dwuch Izbach w każdey pokoi Osobliwy spodem Izby y pokoie Suffit z Bełkami circa circum malowane do Sieni drzwi na Zawiasach żelaznych z Antabą y Klamkami żelaznemi z Sieni do Kuchni drzwi na Zawiasach z wrzeciązem Skoblem y Klamką żelaznemy do pierwszey Izby drzwi malowane Stolarską robotą fugowane z Klamką haczykiem y Skobelkiem żelaznemy w tey Izbie Okien Dwa iedno całe post fata niegdy Jmć Pana Stolnika Dobrzenskiego przez WJmćsi Pana Stolnikowicza Dobrzenskiego Starszego reparowane w drugim dwie Szyby złe w tych oknach Kwatery się iedne otwarzaią w nich haczy y zawiaski żelazne w Izbie y Pokoiu podłoga w Tarcie pięć iedna Białły niebiesko Kolorowany Skrzynia Skrzynia w gurze u niego zepsuta potrzebuie reparacyi z Izby do Pokoiu drzwi malowane

Stolarską robotą fugowane u nich zamek zepsuty okno u nim
dobre iedno z kwaterą otwarzaną na zawiaskach zaczykiem
żelaznych, w Izbie pierwszey Szawka Kredensowa z zamknie
ciem y zawiaskami żelaznemi malowana, w pokoiu Szawka
Kredensowa z zamknieniem do sukien spodem szuflada u nie
zamek dobry do drugiey Izby Czeladni drzwi Stolarską robotą
bez fugow czerwono malowane na zawiasach z antabą y skob
żelaznemy Sciany w tey Izbie malowane pułap nie piec u nie
zielony okien niewielkich w Izbie dwa w pokoiu iedno ma żło
z spokoiu Sionka y komora do tey Sionki drzwi na zawiasach
żelaznych z klamką y skoblem żelaznemi do komorki drzwi na
zawiasach z urzeciązem y skoblem żelaznemi tak że w tey sign
kurniczek do karmienia kapłonow drzwiczki do niego na o
gunach drewnianych z Sieni Gura do ni drzwi z urzeciązem
y skoblem żelaznemi Schody w tey gory obie dobre przy tym
Dworze Pokoi słuszny przystawiony do niego drzwi malow
ne Stolarską robotą fugowane na zawiasach żelaznych z a
tabą y zamkiem dobremi w tym pokoiu podłoga z Tarcicy
Fugowany Stolarską robotą piec Niebiesko kolorowany Bia
u nim skrzynia ugury zepsuta w tym pokoiu okna dwa do
w ktorych się kwatery otwarzaią iedne zawiaski haczyki u nie
żelazne w tym pokoiu Szawka z przegrodami malowana z urz
zem y skoblem żelaznemi z tego pokoiu drzwi do komory
zawiasach żelaznych z haczykiem y klamkami żelaznem
w tey komorze palarnia do niey drzwi na zawiasach żel
z urzeciązem y skoblem żelaznemi w tey komorze szafa z prze
dami na zawiasach z zamkiem żelaznemy drzwi u niey w
komorze na ten pokoy gura do niey drzwi na zawiasach z u
ciązem y skoblem żelaznemy Schody w tey gory oboie do

Z tey kom

Actum in Regnis Villae Iuxta Varsoviam Anno Domini Millesimo Septingentesimo Quinquagesimo Octavo Die Vigesima Mensis Decembris Indictione Quinta

Coram Nobis Antonio Ioanne Zawalowski Burgrabio Castri Plocensis in Praesentia Nobilium Stanislai et Ladislai Fratrum Zgierskich Jacobi Alberti Parentis et Thomae Poly Zgierski non non Praenobilis Stanislai Szczawinski de Kostkowo Szmolis Regni Sedis Actis Praesentibus Adstantibus cum Debita Cautela

Personaliter Generosus Castrensis Plocensis Burgrabia Constitutus Ad Instantiam Generosi Stanislai Szczawinski de Kostkowo Szmolis Regni Sedis Actis Praesentibus Adstantibus cum Debita Cautela Asserens Quod Nobilis Andreas Zgierski Secundi Voti Olim Nobilis Sophiae Zgierskiej Relictam Conjugem Eadem Spectabilem Nobilis Pauli Zgierski Certis Conjugationalibus Literis Olim Nobilis Nicolai Zgierski Filios Legitimos Olim Nobilis Nicolai Zgierski Filios Nepotes Ante Aliquot Annos et Nobiles Jacobum et Albertum Fratres Interse Germanos Zgierski Olim Praefati Nobilis Nicolai Zgierski Filios Pariter et Alterius Cujusdam Actus in Curia Plocensi in Anno Millesimo Quingentesimo Quinquagesimo Octavo Feria Quinta Proxima Post Festum Sancti Andreae Apostoli Celebratum Coram Egregio Judice et Assessore Antecessoribus Nostris Sedentibus Feria Secunda Proxima Post Dominicam Laetare Quidem Prima Praetenta Anno Praesenti et hoc in Causa Ratione Summarum Datarum Ex Substantia Olim Praedicti Nobilis Nicolai Zgierski Tam Ex Hereditate Zgierskiej Quam Ex Hereditate Konsiejewo et Ruthey Bonis Se Attinentibus Quam et Hereditatibus Quibusdam Post Olim Nobilis Stadnicjam Zawisciensia et Jeannem Zawisciensia Stabilitis Debitis Se Attinentibus Declarando Lato Quoad Dictam Condescensionis Denarium Judicij Officium Nobilitatis Actorum Suspensum Fuit cum Attinentiis Eorundem Decreto Adjuncta Condescensionis Praenotatae Praesentatione Ejusdem Exhibitione Praemissorum Finaliter Declarando Assignata

Ad primum Caput Articulorum ex quibus Lucas
fuit olim Nic Hedwigius Kaczkowski et Joanna Ka-
czkowska Scabini Civitatis Posnaniensis Actum
mina Concurrentibus Solis debitum condescendit per Dnum
Sapracomptum Ipsis partibus demandata quae in Dei nomi
ne ad Comparitionis partis eaq. Supranominata coram Offi
cio Suo Civili Condescendendi, Se invicem comparentes
et summissis contrariis Stans Officium Appellata Suffi
ciens comparitione Partibus eius comparentibus et pariter
Dei ac Officium hac de Condescendendi Sua
Sufficientia coram Officio Condescendendi Jo Jo
stark producta et reponere Jniungit et given nobis
Alberto Kacziński Prato nato minori Civitatis Donatorem
in Ao: Nativitatis Christi Millesimo Septingentesimo
Octuagesimo Secundo per Illustrem Sanctae Matris
Ecclesiae et Sperabilem in Anno 1780mo per olim Nob
Joannem Kaczkowski olim Nob Albertum Kaczkow
ski Civem olim Nob Jacobum Kaczkowski Civem Posna
niensem Conjugem Suam Legitimam Donatricem
quorum Alterum Donatorem in Ao Septingentesimo Octua
gesimo Secundo Die Septima Mensis Octobris Glorioissimae Virg
inis Mariae in Anno 1786to Jta Donatorem et Donatri
cem per olim Nob Joannem Starczewski Donatorem
olim Nob Jacobum Kaczkowski Civem Posnaniensem Donatum
Nob Jacobum Kaczkowski Prato
natum Civem Posnaniensem Despo
sitionem ultimae Voluntatis olim Nob Nicolai Kaczkow
skiego Parentis Ipsorum et Sui in Ao 1723to die 25 Mensis
expressae Mensis demum Manifestationem Coram
Actis Castrensibus Posnaniensibus Feria Tertia in Crastino Divae
Annae Sanctissimae Gloriosissimae Virginis Mariae in
Ao 1745to cum Nota Officiali Posnaniensi respectu
Sortis super Bonis Civilibus remanentis Provisio
nali Indicta Depositionis alias Fructu et Depositum
per eosdem Nob Kaczkowskie privationis Facti
repetitionem. Jta Officium praesens Condescendendi
bus et Instructis et bona in omnibus rem Facti Confide
ratis per Partem Actricem Nob Kaczkowski Officium

substantiae Paternae Bonorum Kacyczyno Oberlej et assi-
gnatione Summarum Dotalium ex eaq substantia
concernens per Detrices praetensarum Officium Con-
descensionale suspendit. Vigore Causis suspensionis
in Bonis Kacyczyno Oberlej Feria 4ta post Festum
Sancti Michaelis Archangeli eaq Anno quo su-
pra Ad mentem eiusq Decreti Judicij Officij Cathedr.
Incunctae Condescensionis condescendit quo in Anno
Nobilis Jacobus Kacyczki Frater natu Jor eaq Dis-
positionem supra expressam ultimae voluntatis olim
Nobilis Nicolaj Kacyczki Sui et Ipsorum Parentis
Anno et q supra expressis producit ex qua pro-
ducta dispositione persolutio Dotum Capitu Nobilium
nempe Catharinae de Kacyczka primi olim Nobilis Andreae
Rzedkowski secundi vero olim Nobilis Simonis Rydlin-
ski relictae Consortis viduae Martianae Itaq de Kacy-
cki Nobilis Pauli Arybienski Consortis Nicolaj et Pauli
Hedwigis et Luciae Virginum Innuptarum Rybaczewskich
ex olim Nobili Marianna Kacyczka Sorore Relatorum Germanae
apparet. Jam vero Officium Condescensionale atten-
ta et considerata eaq dispositione verum quoniam suffi-
cienter satisfactione in exolutione Dotum Jure Actu-
rae Concernens Itaq hocce Officium Condescensionale
nil quidpiam Ipsis ex eaq substantia Paterna et Ma-
terna Bonorum Kacyczyno praetendere sententiat.

Tamq ad Bona Rutki Bronisze ad Tractum Ipsum
etiam Condescensionis respectu assignandae Solutionis
Dotum ex Bonis ipsis Rutki Bronisze per easq actu
praetensarum pro recisione et lustratione Avialis
Substantiae et qua solutio Dotum solvi debitis
processit quo in Anno Nobilis Marianna Kowna-
cka Nobilis Michaelis Rybaczewski Consors in
assistentia Nobilis Antonij Rutkowski Inscriptionem au-
thenticam de Actu eius in Przyczewo villa Stacnej
Regiae Mittis ob auram Pestiferam pro tunc in Civita-
te grassans Feria Secunda post Festum Sancti
Praecedentium Jure tam naturali quam Successionis
Concernens

ab renunciatione Solvat et realiter enumerat
Idq Sub Poena Bonorum Ibidem circa manifestatio
nem Publicanq luita Ecclesiae Actum poena
Arium Marcarum Polonicalium parti
et Judicio per medium Parti circa Solitonem
Summarum Officio vero Condescensionis
In Instanti Juxta praxim legis usitatae Sol
vendq

Nicolaus Franciscus Kowalewski Bydg Castrensis
Plocensis

[illegible]

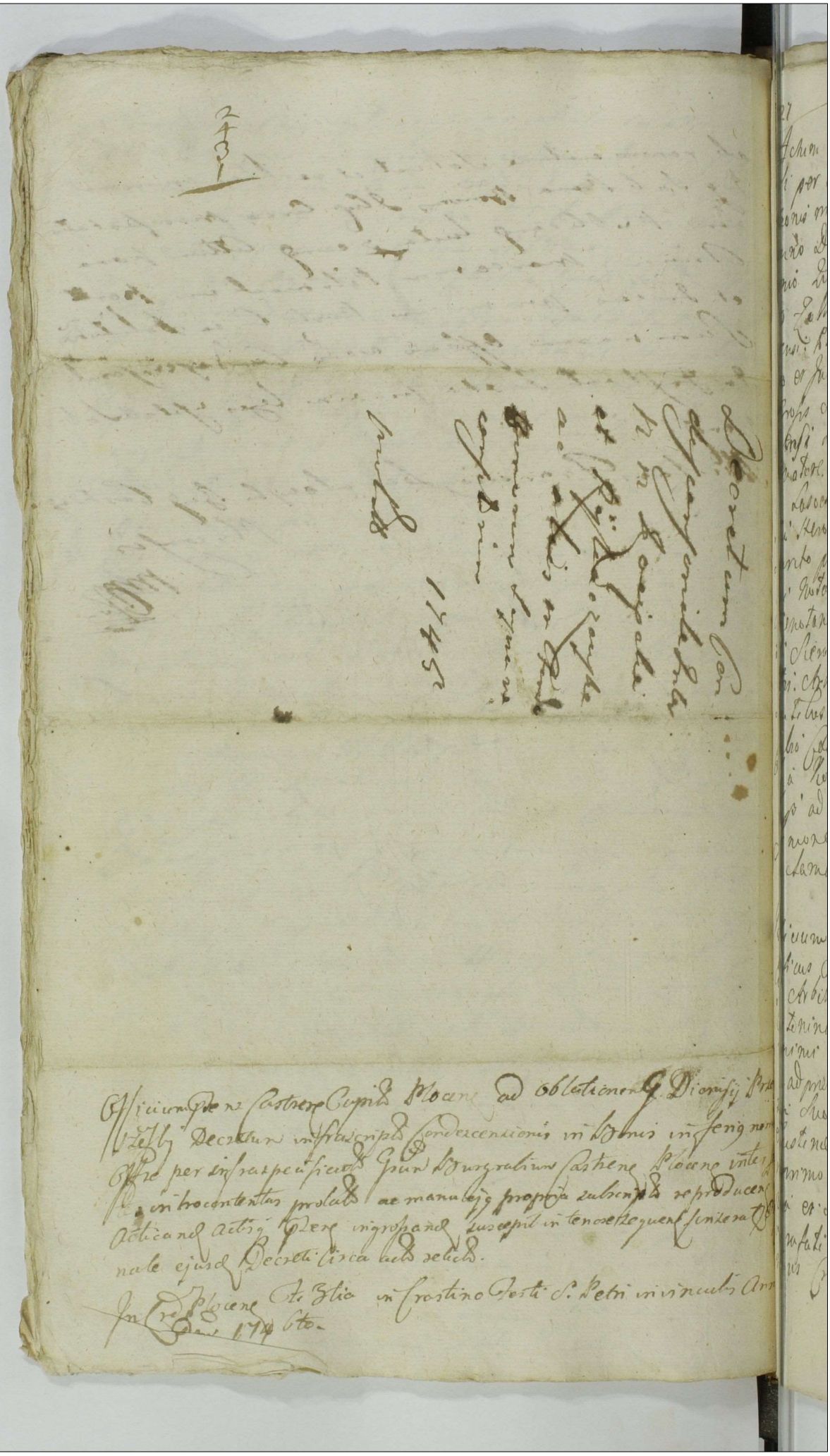

2
4
3
1

Decretum Con-
descensionale Inter
N. M. Koeipake
et Rijsdaczanske
ac alios ex Cand.
Bonorum Lignare
consistorium
1745
prolatum

Officium Pre. Castrensis Capitis Plocensis ad oblationem G. Dionisij Prze-
zesby Decretum infrascriptum Condescensionis in Bonis in Ferig nom.
Offre per infraspecificatum Gnum Burgrabium Castrensem Plocensem inter
[illegible] introcontentas prolatum ac manuleiq propria subscriptum reproducens
Acticandum actisq Pre. ingrossandum suscepit in tenore sequenti sincera Ex-
nale ejusdem Decreti circa actum relictum.

In Crd. Plocensi Ao. 3tia in Crastino Festi S. Petri in vinculis Ann.
Dni 1746 6to.

Actum in Bonis Moykowy sdq in Termino Compromis
si per Partes inscripti Feria Tertia post Festum Assum
ptionis in Coelum Gloriosissimae Virginis Mariae proxima
Anno Domini millesimo Septingentesimo Quadrage
simo Quinto Coram Magnifico Antonio in Zakrze
wo Zakrzewski Vexillifero Zawskrensi Vice Capitaneo Ca
strensi Plocensis per Partes Infranominandas ele
cto et Inscripto Super Arbitro tum Magnificis ac Ge
nerosis Jacobo in Malachowo Sokolnicki Notario Ca
strensi Plocensi ac Thomâ in Rokitnica Rokitnicki
Venatore Terrae Dobrinensis pro Parte Ignosae Antoninae
de Lasockie Malewska ac Liberorum ejus cum olim
Mio Heronimo Sierakowski Venatore Cremenecensi priori
Marito procreatis tum Simone in Grzybowo Lubera
cki Notario Terrestri Zawskrensi et Thoma Zaroszewski
Vicenotario Terrestri Plocensi pro Parte Generosi Igna
tij Sierakowski Venatoris Cremenecensis ac aliorum lo
catis Arbitris Compromissionalibus Judicibus Prae
sentibus Ignosis ac Nobilibus Jacobo Kosicki Bur
grabio Castrensi Plocensi Stanislao Rzepotarski Mat
thia Kosinski Michalowski Jonne Jablonski ac
alijs ad actum Gnosorum Congregatis Vice non Provido
Simone Jedrzejowski de Villa Chudzyno actum Gnosorum
acclamante.

Judicium Compromissionale veluti Supranominati Ma
gnificus Super arbitro una cum Locatis Magnificis ac
Arbitris in virtute Compromissi Inter Ignosos
Antoninam de Lasockie primi olim Magnifici He
ronimi Sierakowski Venatoris Cremenecensis Secun
di ad praesens Nuptui Generosi Adami Malewski Conser
tem Suo et Ignosorum Antonij Maximiliani Salomeae
et Justinae Sierakowskich Filiorum et Filiarum Suorum
in primo voto progenitorum pro quibus Pacem Cavit ab
una et Ignatium Sierakowski Venatoris Cremenecensis
Suprafati olim Magnifici Heronimi Sierakowski Ve
natoris Cremenecensis Filium ex olim Magnifica Bar

Barbara Laurentowna progenitum Suo itbq et alionum
eiusq olim Magnifici Veratovs Pomerencenis Parentis
Joris Successorum ac alionum cum eod m Processum
Jutmentorum prejudicium Emulter Parem Pacti nomine Sp
te ad altera Forum Actis Pactis Placentibus Feria Quar
ta prox Festu Lucie Virg Magdalene m anno pr
Lecti ibq ad Lapidendas Inalterq Dependas Partes
Suas Judiciales Str emines et Impetas ex quarum Le et
ocasione emersas et mutuo ad Le usurpatis Termino pr
mutui ad Judicium Offij Pactis Plocensis ac post ad Quem
Lenestre Plocense Deventi Denig ad Judicia Terrestria
pri Petricoviensia et Terminis Condescensionibus Se
licet Offij Pactis et Judicij Terrestris Plocensis per Regnic
nes debitis procedi hocce Compromissum de Actu Dispen
pti ad Requisitionem Representatorum Partium Dep
huderna Partibus ijsd per Deputatos Munerum
Arbitrum determinata ad Diem hocce Mensem Jun
descendent Jurisdictionem Officialem Actibus Judicij
angnam per vocem Actoris Nuncij promissi Jurida
mont et declarato per Idem Actu Partes ad Compar
dum Suo Terrae Judicio Compromissionali Legitimo
rumq Assistentij Ali poltonare impromisserunt Quo
Termino Partibus eisdi et quid Actrici Prosa Antho
na de Lasockie prius dicti Magnifici Hieronimi Semi
Kathi Veratovis Pomerencensis Seniori ad Diem Vlt
neror Actorum Malecyti in Assistentia ejusd Mariti
Suo et Deputatorum Nomen cum eod Deputatis Ob
Mri Veratovi Pomerencensi progenitore nomine pr
tato Omnib et Actore Magnifico Ignatio Sieradzki
natorib Pomerencensi Suo itbq et Successorum predic
orum Nri Parentis Dei ac aliorum ni Successum
arum m transitum Citationem et Actorum ex Pactis
Tuchinskich et Smolenskich nomine pr Suo mutuo Ad
ex te spei Citationibus nidum cum Prosa Antonio Ob
rakowska secundo Malecyska Citationis m Processu ejus
Nri Deputatorum expressorum per eod Actor Malecy
Deputatos pr Prosam Adamum Malachyti et Ignatium
Ale Jachimum pr. Prosa Barbara de Kozybrodzkie Ob

Hieronima Kwarkowskiego z Niegoy Imcią Panią Barbarą
Jaworowną w pierwszey voto Szlachcianką Lyttin z Drugiey
Strony. Stanęła persona y medium ministerium Agentis
ego Le Kompromissu Kompromitentia w ten sposob; Ze
mosc Pani Adelphissa Malewska maiąc Summę Zło
sc Tysięcy Złotych Polskich Pinis Incumbentibus Con
acta authentica Regni sobie przez niedy przerzeczoney
Pana Zmarłego Xiążęcia Imci Pierwszego Małżonka Swo
Zeznaney na Dobrach Mszczowy Zapisaney tak ze Dożywo
na Dobrach Polowie Nieyłowie Wielkiego y na połowie Cze
nie Dobrach Małomierzu Xięstwie Pleszy et Dorsetty ad
Karczmie całey Tamże będącey. Drugą Summę Ordynacyą Zło
w Polsce 1732. Drugą Zaś w Polsce 1735. roku Stanęło pier
od Tegoż Imci niedy pierwszego Małżonka Swego Sobie w
dzie Stronami Zeznane y Abinicem ułożone. oraz y
Pretensye sobie to. Prout w Zgodzie expressyi y Mianowi
od pomienionego Jaśnie Wielmożnego Xięcia Imci Pana
ba Swego ułożonych do Grodu y Ziemstwa Szlachec
zenowany. tak ze z nayważnieyszych Duch. Mandat
stow przeciw Dożywociem przeczonym Obiekcyą uczy
nym przeciwie w Gredzie Stanem Gona Acta ni Pastwo
Ste Natiuitatis Sanctj Joannis Baptistae w Roku Teraznie
mieniu Imci Pani Dożywotniey Pasienbow Swego
niestem ex motivo Stanęło Nayświeższy Stany Konsystorz
Le. dla prętszey Dissydencyi y ulnydnienia Sporu z obu
ganicznej. oraz dla Uniwersalney całego Interessu y
Tresyi abitrow mianych Decyzyi Kompromisu Dnia
Zapisaney Imci Sędzinie Le Zastym Ze Kompromissem
nastąpiła Sala całego Interessu tak y Długow Zaległych
Le Subsistency Zostających Remonstracyą Exhibicyą
tey Strony obiecuie. Ze przez Sędzinę Le a nie
Ona Papiery y rożne exhibita oraz y medytacye
do tych Respondenta do manifestow: a nayba
impetuit Sędzi. Manifesta Expedbue y obiekcye
Casy między Sobą Communikc Kapitulacyi abitrow
y Ziemstwa Zachodzące. et ex quibus Sentencye wydane
Kapitulacyi Stanie w Roku
Sessye Sunckie nieszczęśliwe Stanęły per mutua
mieć chcą Ze Zas Imci Pani Dożywotniey Zwyk
nie Zdenasowi Tysięcy Złotych Polskich z Stanych Zapisu
ni Dobr Mszczowa Inych Tysięcy Dymow Imci Teraznie
Sędzi w Mieniu. Stanęło Zostaiąc Zapisu co effectu
Złote Inych Tysięcy Osmset Złotych Polskich w pomyślnych

Die 5ta

Ceski na Zapitow po Swięcy S. Jana Chrzciciela ktm Ze Jchmc
Panow Nabożnie przechni et indicitur preces ta
men Septem Mittam Duchownim Jest Polonis Pasam Con
fortem Respirantis Lemnitate, wyiście w Godzie Pańskim
debitum et presentis obligacie Ecclesiastice Tedy stan
Zeyme Pani Katarzyna ex fine od Dożynkow pomiędzy
dych aby sie Leski Schoy Panstwo Nabożny Stan y Hedyto
towie. prosze mieli Labiskaczy z Jnc Pani Zdrowie awan
tey Substancyi mogł mieć Dyrpozycyą lub Spedaż odtąd
ile o 2 tych Dożynkow pieśni. Expostulatione
tate Zegor Jnci Pani Zdrowia Pasierba Swego Jana y do
wod Jmoch z pomienionych Kiedy Jmci Panow Zdro
czas Kazanie ewiebem in prima vota Expodzonych Swiatecz
aby Pan Bog Schoy Panstwu Narodowy. Cyli pewni odebrania od
Pana Zdrowia w przyszły Rok pomienionej Hymny Sobie
Jedzcy. Tedy Popelyn w tey Sprawie. Potwey Dobrze Rozpoczęta
nelkiego [illegible] z Zacieszkany Pasyn
nemy Jakie sie Exaudiat Pomieniony Obrzędu Jmci Pana y Pa
dzeniem Kteryn z całego Tygodz Nayszczęśliwszego Jchmc
penitentiarius przy Spiewaniu Hymnu Ave maris Stella
pominiec Kapłanowi Jmci Pani Zdrowia Jch
ces. Tedy na tym ze Nayszczęśliwszym est Zebranie tu
Nayszczęśliwszego Zmartwychwstania Pańskiego Jchmc
gości Panskich Na Ostatnim Nabożeństwie na Ustępnych Tedy
Czystego Kapłanowi Rozpoczęcie. ze Obrzędy w przytomności Jmci
dzie pewnie Jedzcy a co się tycze Pasierza to Jmc Pani
Zdrowie Tedy Jednego Pana na Roku upewnione y z Jmci Pani
Pana Jchmc Panstwo Narodowe upewnić y z Jmci Poddanie
nych z Pleci Swiecy pewnie Bogu dać przyrzekła lub Pod
Tygodz Jmci Pana Zdrowia z rozkazu Pańskiego
Pasierza na tey Jmc Pani Zdrowia wydzielonej Nayszczęśliwszego
Jakze Jmci na Nabożeństwach y na Kazaniach Jego Jmc Pana
awszystkie do Expedycyi Jchmc Panskich Narodowych do Pana
wszystkie Specialiter Kawalerskie Deff. ad Gastinum Ratis Sancte
Zbawcie Baptistę ni Amen Deo dante vacant impunens.
nabożeństwu omnibus Clericis et alienigenis [illegible] by Nuncium
ny. a ni Pasierza ni Zonnine Officio nienależnie Tedy Jch
Jmci Pan Zdrowia Swiętą Domowy Jedzcy Expedycyi Tedy Jch
Mc Panstwo Narodowe Duże Niedziele po Obrzędzie Jmci Pana
alius tey ze Hymny Swięcie Expedycyi Jmci Pani Zdrowia y wszystka
cum debitum. a Jże Bo Jmci Pani Zdrowia Jmci Pana Tedy Jch
że był Remitens na Expedycyi Expedycyi Tedy Jch
Mc Panstwo Narodowe Jmci Pani Zdrowia Expedycyi Tedy Jch
wszystkie wszystkie Expedycyi Dobrze ad annum Jmci Pana
nale tey Hymny Deff. ab Anno ad annum Jmci Pana
Pasierza y Jmci Pani Zdrowia cum omni ab Ecclesia ab
oneribus quibuscunq: dispensa.

Sine tamen alia in eam Sustentationis Libertatem
Legum Scripta obm. Venatore Generalem inopem Suam
Eiusperanda Pretendere Zotta Que powinni. Do Expressa
Zofy y przez Schol Sanctus Nabe Sme odelgnacz Comunitas
edenasta Sypeca Zotych Do Stich ni educationem ad
Ten Fatonem Sych Ze Dwetse in Secundo Solo Ze Zadnej
dze Leyney Lancy Nabothy Sobadzonych Gne Sani Ko
Sye quod Annis po Zotych Expsta Kolbich na Zapot
Do Kwicil Suetego Richard etiam ad Manucaden
quitatem do Sych Schol Sanctus Nabeyrych ex Do
Stuzia Saterna Sary gnadica Sertio remonstratis pa
cie y odclanie Obsecuenie Se Soli Sechodnicze Se
cka ad Sospesnem medicata Skoyowa Niel Sego Sch
Sol Sanctus Naturam applicat Sak Ze Gorne Nabeno
w Stynie Wodnym Sbyskowym po Ani Sprzah Sch
Nyum Sanctum Nabeyrum Reservat Buepli w Sny
Kowie Nabes z w Nieromadach Schol Sol Nabeyey Stanh
Sobebene Skoptem Stne pozwala maiqy Super do
powy Das Reparacyi non obligantur Skyba Ze Sy. Mo
nehi Recepta Sgo Cyta Do Decysni Amicabli Nabe
compensa po padac powinna Odsuny juxta Guerantam
Censu bendum Sak Sguine na Nabeyrach Sabes y Sa
ze Sy Skoyowe odsane Avia capitalis nekt Sobeyey
nis by do powinny Nadzieu Das Sub Nieyd New Sich
y Casus Fortuti Stone po Sagibes Genes Sy mieli Do
wodzstwo Decysni Amicabli podlegac powinno Sny
nay Daley Ze nie pieciu Obedzenia Subdatow
Sumacyi Gredzel Dail po celebrany Sumacyi Sch
Sanctus Nabeyrum Reservatur Si pieciu Sch y to Sob
precavent Sach Utrac iz Sleby Sie z Soldanya Ze
Lezy Sch Sanctus Nabeyrych z Dob Sak Sny Kowa
z Nabeyrach na przeciw pozsi nyal bez Obedzenia
nia Sospesow Zezy Za to Sguie dac Sospesow na
powinni ile By Das z dania Scazy Sch Sbor upom
Ledz Sch Sospesow ad Statutionem Zenebrum Sch
wie Decyzyi Sprawy ieszto antiquam Stadium Sch
dawac y plac powinni Sak Ze Sysyk Dworu Exclusy
dawac powinni Robocizne pieszo antiquam Verum Ze
Zaj po Sedzeniu Sgo Soldans odprawiac maiq Guerantam
dzaj Regentego Sedzie Se Zwyczaynie w Nabeyrzgach ne Sty
gestu Nedy Sp. Nicydy Sni Pana Zwyczaj Kzemieniczego
Sanego Nabes Seyne Pani Nabeyrych w Tas nay Sak Sch
do Seyney Sobedzi powinien opow Swoie Stronach
Sotych Sy Sani Sak Ze wbr Sych Sech Ze wspolco Sch
Tunebum Zostawic powinni Sch Sanctus Nabeyrey.

Do

Pas. Duc Litterate stadne ze Zmelretanu Inne Soni
Lowcze Pani Malerskiej iako Inc Inc Boczyka Gredo
na Dworze dawnem w pp Stanu odelac powinen
tak ze z Ludzi Dwie z Dobr mayskow Loszt Pawlka
ka Zmienien Pawla z Maryanne Dabrske na ote
dno Lapy niewidomy Hoszt Pawlczyka z Parku Nadem
tuemu Malentkim a Dabek Lamce Lyncza ze Inc
z nosi dacie Letynoby z niszc rzeki Loszt Sliva Zeyne Za
z Nalezha tuerez z Lubnic po Smerki Sp Nadem Dabi
pona Dworzu Zmenienie Chego: przostale wedtug Zeji
ma. osobliwego Dzis spisanego Inci Soni Dworzanie Za
chem Dworu oddale: respekt ven Zemske Respondza
tko Celegatow Inc Pan Lowcze Actorzy do Sadu pro
szkiego Sadowego z tego Dnia Pani Malerskiej Sobie rezer
wuie Inwentarz tale Brzegulow Loszt Stodoly Dworskiej
w Reytowie wielkim Zdara od Poprzedz zmodlow nale
zcia ma Zabek z Chapskich tudzez Grodow z wpel
nych obiezdow z innych Stron Exhibitor aby
Lex Dienum powinni Zdarzy Exhibitor spisal mysa
Grodow z Zasiewow Descripcya do Dy Sentencya
referowane Lo powinni Zdarzy Exhibitor
obiezdnie mogacz innimi parte Lub wzore per Dze
Exhibitor wrogando Exhibitor powinny bydz
opisu dla Dy Exhibitor
wasnych przy Exhibitorach przy wyrazonych Dwor
Drazy Dra Lo Exhibitor Chrystowach Lo 18 Augusta 1775 do
Exhibitor Judicium approbata
Exhibitor Partium presentia Lub actu agitati Com
Exhibitor Partium Exhibitor Exhibitor Standum esse Sibi adjave
Exhibitor et Decernit. Quatenus Partes vtreq: eid Com
portionaliter in omnibus Punctis et Conclusionibus
Satisfaciant et Eandem manutenendi ideo Ju
stum Lub Pena Banitus in primis et modi
nus Judicij Partibus Exhibitor Lubrigne Quita per
Lunctis Contraventionis Exhibitor
Patten actum Pena 14 pun Solor Pasti et Ju
Antecessa Exhibitor Rzeczka Rzeky w Tusz Adam Sapiehi
mey pryma Exhibitor Exhibitor Exhibitor
Exhibitor Exhibitor Exhibitor Exhibitor
Exhibitor Exhibitor Exhibitor Exhibitor

Actum in Bonis Nosarzewo Borowe idq in Termino Condescensionis Feria Tertia ante Festum Sancti Martini Pontificis Proxima Anno Domini Millesimo Septingentesimo Quadragesimo Quinto.

Coram Gnoso Antonio Chmielewski Burgrabio Castrenę Plocenę in Ęsentia Gnosorum ac Nlium Stephani, Fabiani, et Mathej Nosarzewskich, Francisci Nieborski, Joannis Chmielewski, Josephi Olszewski, Dominici Długołęcki, Feliciani Czaplicki, Jacobi Purzycki, et aliorum plurimorum Nlium ad Actum Ęsenę Congregatorum nec non Mlis Rni Gnalis providi Jacobi Rusinowski de Siegłowo Authentici et Jurati actum Ęsenę acclamanę.

Officium Castrenę Plocenę Burgrabiale Condescensoriale in Virtute Decreti Castrenę Plocenę in Tnis Querelar Causarumq officij Judicijs Una Cum Continuatione Anteriorum Causarum in diem hodiernam Incidenę Feria Secunda post Dominicam Lętare Quadlem proxima Anno Ęsenę inter Nles Zakrzewskie Actores et Citatos ab una, et Nles Rudzienskie Conjuges Cittos, et simul et actores, ac Nlem Gołębiewski Cittum parte ab altera lati, quo mediante Condescensio officij Sui Burgrabialis Captato tempore idq pro adimplenę et exequenę ejusę Decreti Contentis est assignata, ex requisitione partium utrarumq ad Bona Suprascra Nosarzewo Borowe adstanę Nlibus et Mli in actu notatis Condescendit, Jurisdictionem Suam offam per Voce Mlis promulgatt fundavit, partesq ad actum Ęsenę acclamare Injunxit, quo in Tno acclamatorio partibus Ipsis utrisq et quid actorea per Nlem Sigismundum Zakrzewski suo et Nlium Marianne de Kołakowskie Contis Pauli et Joannis Filiorum in primo Voto Cum olim Nli Marianna Kołakowska progenitorum Zakrzewskich suorum nne personaliter, Citata simul et Actorea per Nles Franciscum Rudzienski et Evam

Gołębiewska in Vicem Conjuges plr, Nlis Martinus Gołębiew
citatus itid plr, Coram officio suo Burgrabiali Conde
scensoriali Comparens, et secum Judicialiter Controverte
quibus Controversijs partium officium Condescensoriale
exauditis suspensa tantisper Inquisitione per utrasq
partes affectata officium Condescensoriale ad revisionem
agrorum et lustrationem eorundem sese Contulit, quibus
revisis et bene Lustratis quoniam ex recognitione Nlium
Vicinorum ac ex re oculis subiecta apparet Transversorium
certum per Nles Zakrzewskie possessum, et Juri obligatorio
eisdem serviens, indebite per Nles Rudzienski et Gołębieski
recepisse, ac ex eodem transversorio et prato Nles Zakrzewskie ex
pulisse, exinde officium Condescensoriale propter sufficien
tiorem deductionem tum quoq resolvendam anteriorem
officij sui suspensionem necessariam esse Inquisitio
nem etiam in alijs pretensionibus et injurijs per utras
partes iuxta Interrogatoria sibi ab invicem Communi
cata, et suo Coram officio porrecta, educendam in in
stanti Censet, et additur Nlis ad Rothisanam super
In=Corruptionem Testium prestiterunt Nles Sigismun
dus Zakrzewski suo et Consortis ac Filiorum Quorum
nomine, et Franciscus Rudzienski suo et Consortis
ac Nlis Martini Gołębieski nomine. postquam prestita
Juramenta inducant testes et educant eduxerunt
quibus eductis officium presens ad Lectionem earum
Inquisitionum in Actoratibus et reatibus per utrasq
partes eductarum Condescendit, quibus lectis et per om
Circumstantias Testium recognitiones pensatis et
tinatis. quo ad Actoratum Nlium Zakrzewskich Nlis
Rudzienskim Conjugibus et Gołębiewski Institutum
siquidem ex ejsdem Inquisitionibus deducitur Trans
versorium Certum Una cum prato juri obligatorio

nlibus

Nlibus Zakrzewskim in Summa Viginti Quatuor Florenor
Polonicalium Monetae Albae absq additamento attestant
Inscriptione obligatoria per olim Nlem Albertum Zem
brzuski in personam olim Nlis Simonis Kotakowski Nli
um Pauli et Joannis Zakrzewskich cum olim Nli Mari
anna Kotakowska ejusd olim Nlis Simonis Kotakowski Fi
lia procreatorum Avi modernorum Actorum et Suc
cessorum Coram Actis Castrens Ciechanoviens Feria
Secunda in Vigilia Festi Sancti Jacobi Apli in Ao
1702 recognitt Serviens in Possessione Nlium Zakrze
wskich adhucusq extasse, et non restituta Summa
Eptata Nles Zakrzewskie de predicto transversorio Cum
prato per Nles Rudzienski et Lotębiewski ejusd olim
Nlis Alberti Zembrzuski Successores expulisse, et per
unum Annum fructificasse, tum quoq Nlem Sigi
smundum Zakrzewski intaberna per Nlem Lotę
biewski oppressisse, Concussisse, diffamasse, Nles au
tem de Kotakowskie Zakrzewska Novercam et Paulum
Privignum Zakrzewski per Nlem Rudzienska Baculo
percussisse, Lassisse, proinde officium presens pro
Epmissis deductis punibiles Sententiando decernit qua
tenus eluendo Comissa Turrim Castri Plocens in et
pro Feria Secunda post Festum Sanctorum
Trium Regum in Anno Incidenti Ventura
1746to Ingrediantur, ejusd Sessionem et qui
dem Nlis Lotębiewski per quatuor dies, iam autem
Nlis Rudzienski etiam pro Consorte Sua per tres
dies Continuent et expleant, nec non in egressu
de turri Nlis Lotębiewski marcas Decem, Nlis
Rudzienski etiam pro In-Continentia Contis Sud

panam

pœnam quatuor decem Marcarum polonicalium Nlibus
Zakrzewskim idq sub pœna Banitionis Circa egressum de
turri publicanda, officio vero in Instanti per medium
omnes solvant. Jam autem summam Viginti Qua
tuor Florenorum Polonicalium Monetæ Albæ absq ad
tamento Vigore suprascriptæ Inscriptionis obliga
toriæ ijd Nles Rudzienski et Gołębiewski sæpe fati
olim Nlis Alberti Zembrzuski Successores in vim exe
ptionis Cmissi Transversorij Cum prato Proveniens
Nlibus Paulo et Joanni Zakrzewskim similiter Coram
officio Castrens Plocens inet pro Feria Quinta
post Festum Sanctorum Trium Regum in An
no cod 1746to Ventura prout Judicialiter se
offerunt Cvia Securitate Summæ ejusd ac Suffici
enti Vietatione seu Cessione in personam persol
ventium seu persolventis Solvant et Enumerem
idq sub pœna Banitionis in ibid Circa Manifesta
tionem publicand. Quita per eosd Nles Rudzienski
et Gołębiewski pœna trium Marcarum Polonicalium
parti Cum Summa Originali, officio Suo totid
in Instanti Solvend. nihilominus Vulnera Nles Za
krzewscy Conjuges sibi inflicta comprobent Cont
quem voluerint idq in Instanti Cstiterunt et
quidem Nlis Zakrzewski maritus Contra Nlem Gołę
biewski, Nlis Zakrzewska Consors Contra Nlem Rudzi
ska quo attento officium Condescensoriale "Decernit" Quate
nus Nlis Martinus Gołębiewski Marcas quat
or Decem Nli Zakrzewski, Jam Autem Nlis Ru
dzienska seu maritus pro Ipsa Marcas sex Nli Za
krzewska pro Vulneribus per officium præsens taxatis

Coram

Coram eod. officio Castren. Plocen. pro Tempore egres
sus de turri sub rigore suprascripto solvant. Luita per eosd. pe
na Trium Marcarum Polonicalium parti cum Marcis
pro Vulneribus adjudicatis, officio suo Condescensoriali
totiq. solvenda. Quo ad Actoratum Nlium Rudzienskich
Nlibus Zakrzewskim Institutum siquid ex ejsd. Inquisitio
nibus patet Nlem Zakrzewska fundum alias horto phori
um Nlium Rudzienskich hereditarium invasisse, Inva
dendo ad contentiones et rixas secum provocasse,
Nlem Rudzienska circa provocationem laesisse; Nlem
Autem Zakrzewski cum suo Filio verba calumniosa va
rijs in locis praecipue in Oppido Mlava propalasse,
et aliquoties Nles Rudzienskie subebriando sibi diffa
masse, et alias contentiones cum ipsis fecisse ex in
de officium Condescensoriale pro praemissis de du
ctis punibiles sententiat ~~[illegible]~~
et licet Id. Nlis Zakrzewski ~~[illegible]~~ majores promenerit pe
nas officium Condescensoriale ad minutiores de
clementia officij sui Condescendendo injungit Quatenus
Id. Nlis Zakrzewski Turrim Castri Plocen. inet pro feria
secunda post Festum Sanctorum Trium Regum
in Anno futuro 1746to ventura ingrediatur
ejusq. sessionem per quatuor dies continuet, et
expleat, nec non in egressu de turri poenam Quatu
or Decem Marcarum Polonicalium etiam pro
incontinentia contis suae Nlibus Rudzienskim,
officio suo vero per medium in instanti solvat
facturae sunt partes utraq. idq. sub poena Bani
tionis perpetuae, et Trnus publicandae in ibid. conse

vatur

in ibid Conservatur peremptorius. reliquas Vero Pte-
siones inter partes adschabitas officium Psens
Cassat, mortificat. partibusq perpetuum impo-
nit Silentium Ad extremum Nli Rudzienski
officium Psens Comprobationem super Vulnera Ma-
tris ejus per Vltem Sigismundum Zakrzewski
inflicta post quam obductinem in Actis in-
venerit, et eam ad manus habuerit, Coram
Judicio seu officio Pltus Plocen assignat, et
Liberam Vindicationem permittit Decreti
Psens Vigore.

Antonius Chmielewski Burgrabius Castrensis
Plocen mpp
Cancell

Officium Psens Castren Capitli Plocen ad oblationem Gnosi Si-
gismundi Zakrzewskij Decretum Condescensionis in Bo-
nis inferius nominatis Officiose per infraspecificatum Gnosum
Burgrabium Castren Plocen expeditum expeditum manuq
propria Subscriptum reproducens ad acticandum Actisq Pse
ingrossandum suscepit in tenore sequen inserat Origin
te ejusd Decreti circa Acta Psentia Reflictum.

Sub actis dicti Sub Celebratione Judicio Feria Se-
cunda ante Festum S Catharinae Virginis et Mar-
tyris proxima Anno Domini 1746

Decretum Con
descensionis
in Fundo Bono
rum Nosarcewe
Borowe per offum
Castrens Plocens
pro latt.o
1745 5/o

129 Actum in Bonis Wabcz, ideq in Termino Condescensionis per Decretum Judicij Suj Castrense Plocense Assignato Feria Secunda post Festum Sancti Bartholomaj Apostoli proxima Anno Domini Millesimo Septingentesimo Quadragesimo Quinto. Praesentibus Generosis ac Nobilibus Melchiore Szumowski Ludovico Sokołowski Michaele Kręciejewski Jacobo Krasinski Adamo Trzczynski Stanislao Dziewiętkiewicz Stanislao Rzeszotarski ac Alijs Congregatis Nec non Provido Adamo Kulkowski de Villa Kamsarki Ministerialis Regni Gnalis Actuj praesenti adstante et eundem Acclamante.

Judicium Officij Castrensis Plocensis Condescensoriale Insistendo Decretis Binis praecipue Ultimario Inter Mcum Ignatium Działowski Assessorem Judicij Trnis Culmensis Capitaneum Strzelecensem Actorem ab una & Gnosos Antonium Wolski et Rosam Rudnicka Juvicem Conjuges Cttos Simul et Actores parte ex Altera in Castro Plocensi in Terminis Querelarum Causarumq Officij Judicijs Cum Continuatione Anteriorum Causarum Incidentibus Feria Secunda post Dominicam Laetare Quadlem in Anno praesenti prolato. Quo mediante Ob non effectuatam primitivo Decreto Assignatam Condescensionem Condescensio Iterata in Causa inferius expressa per Decretum Tribunalitium Rni Petricoviensis ad Judicium Suum Castrense Plocense Remissa Affectantibus Partibus Utrisq pro exigentia Causae ac Comportatione Jurium et quorumvis Documentorum Bona Eadem Wasz Sortemq Gnosi Stanislaj Wabczynski Afficientis Executioneq Decreti Tribunalitij Contentorum primitivi Decreti Judicij Suj ac Finali Causae et Praetensionum inter Partes emanantium Decisione prout Decreta eo

nne.

descensionis in Fundo Bona

Nomine fusius in se Complectuntur pro die hodierna in Actu Specificata est Assignata. Itaq in Virtute Praemissorum die hodierna Condescendit Jurisdictionem Suam Officiosam Actibus Juridicis Congruam Voce adstantis Suprascripti Mtis provisa fundata et Actum Officiosum et Partes inter se disceptantes ad Comparendum Suo Coram Judicio Condescensoriali Suprascripto Adstanti Ministeriali Acclamare demandavit. Quo in Termino Partibus ejusdem Utrisq. Actorea Mco Ignatio Działowski Capitaneo Strzelecensi Assessore Judicij Terrni Culmensis suo et Aliorum Actorum Nomine Pltr. Citatis Simul et Aliis Generosis Antonio et Rosa de Rudnickie Wolskie Provicem Conjugibus Pltr Coram Judicio Condescensoriali Comparentibus et Secum Judtr Controvertentibus. Quarum Controversijs Judicium Condescensoriale pro et Contra in Accessorijs Coram se inductis Auditis et Pensatis. Licet quidem Generosi Wolscy Conjuges Praescriptionem Causae Praesentis ex ratione Antiquae Possessionis Sortium Bonor. Wabcz per Antecessores Generosae de Rudnickie Wolska ac Modernos Generosos Wolskie Conjuges habitae inferentes a Causa et quavis impetitione liberos se se pronuntiari expediscunt et Manifestatione se probando Praescriptionem tutantur Quoniam per Decretum Anterius Judicij Suj in Castro Plocensi Terminisq Querelarum Castrensis Plocensis in Anno proxime elapso in Virtute Capis Praesens Condescensionis expeditur Actus prolatus ex productis Documentis ac Genealogijs Mci Działowscy Principis modernus Mcus Capitaneus Strzelecensis pro Competenti Actore Causae huius est adinventus ac Actio Competens ejusdem Agnita proinde non attenta eorundem Generosorum Wolskich illatione uti indebita ad Executionem Decretorum Judicij Suj Condescendi

Ante Omnia Teneri Partes Utrasq; ad Comportationem Jurium et Quo-
rumvis Documentorum Bona Eadem Wabcz Seu Sortem olim Gnosi Sta-
nislaj Wapczynski Afficientium et Causam enucleantium Censet idq;
in Instanti. Moverunt ad Judicia Tribunalitia Regni Petricoviens.
Gnosi Wolscy Conjuges Siquidem Appellatio per Decretum Tribuna-
litium Regni Petricoviense hac in Causa Partibus Utrisq; est Prae-
cisa exinde non Admissa Protestatione Judicium Condescensoriale Cum
Parte Nempe eodem Meo Capitaneo Strzelecens. Reprotestatur.
Cum Autem Partes eadem in Ulteriori Causa Tractu Documenta Sa-
tisfaciendo injunctae Comportationis Judicij Suj in Ante in Trno
Compromissi per Partes in Eadem Causa inscripti et hic in Bonis
Wapcz. Feria Secunda post Dominicam Reminiscere Quadlem
in Anno Millesimo Septingentesimo Quadragesimo Secundo
per Meos Superarbitrum ac locatos Arbitros expediti ad Actaq;
Civilia Scabinalia Culmensia die Vigesima prima Mensis
Februarij Anno Eodem per oblatam Porrecti Coram Eodem Judicio
Compromissoriali Comportata et Juramento Corporali distinctim Com-
probata Comportarunt. Itaq; Adinventa in Puncto injunctae Com-
portationis per Utrasq; Partes Decreto Judicij Suj Satisfactione
ad Lustrationem et Lectionem Reproductorum Munimentorum
tum et Genealogiarum Repositarum Judicium Condescenso-
riale Condescendit. Quibus revisis Lectis pensatis et dili-
genter perpensis ac Ulterioribus Partium illationibus
et Controversijs Seorsim inductis Auditis et Consideratis
Quando quidem ex reproductis tam Documentis quam Gene-
alogia per Meum Dziatowski Capitaneum Strzelecens. Re-
posita Documentisq; Eandem Sufficienter probantibus palpabili-
ter deductum est Ot Gnosum Stanislaum Wapczynski Ot Gnosi
Joannis Wapczynski Filium Sortis Suae in hisce Bonis Wabcz

in qua Nunc expeditur Condescensio Haeredem qui cum Gnosa Ur-
sula Piwnicka Vota Matrimonij inivit tum et Gnosum Bart-
lomaeum Wapczynski Fratrem ejus Germanum Steriliter de hac
luce decessisse Sortemq Ipsorum in Generosum Hugonem Wapcz-
ski Fabiani Filium Suprascriptorum Gnosorum Stanislaj et
Bartholomaej Wapczynskich Fratrem Patruelem deinde post eum
Hugonem Wapczynski in Gnosam Annam Wapczynska Filiam Ej
Hugonis Gnosi vero Pauli Konojadzki Consortem post eamq vero Ge-
nam de Wapczynskie Konojadzka in Generosam Mariannam Ko-
nojadzka Filiam ejus ol Mci Alberti Dziatowski Assessoris Tr
Culmensis Consortem Moderni Mci Ignatij Dziatowski Capitanei
Strzeleckie ac Mcor Fratrum ejus, Matrem Jure Naturali Su-
cessivo Devolutam esse. Jam vero Supracaratam ol Gnosam Ur-
sulam Piwnicka post Fata ol Suprascripti Gnosi Stanislaj Wa-
czynski prioris Mariti Secundaria Connubij Vota cum Gnoso
Daniele Rudnicki inivisse et in Juribus Suis a Suprafato pr
in Marito Gnoso Stanislao Wapczynski habitis Eamq Sortem
prioris Mariti Possedisse quam possessionem primo ad Gnoso
Vladislaum et Casimirum Rudnickie Filios deinde post eo-
rumq Decessum ad modernam Gnosam Rosam de Rudnickie W-
ska Supraspecificati ol Gnosi Casimiri Rudnicki Filiam de-
nisse eandemq Sortem per Gnosos Wolskie modernos Ctto
Conjuges in hucusq Possedisse. Proinde Judicium Condescen-
seriale Cunctatis Premissis ac alijs repositis Documentis Appro-
bato in puncto Sufficienter per Mcos Dziatowskie producto
per Genealogiam Documentis Probatam Procedentiae Successio-
nis Pretensae Decreto Compromissoriali in Bonis ejusq Wabcz
prolato de Actu Superius expresso Mcum Ignatium Dziatow

Capitaneu

Capitaneum Strelcens modernum Principalem Alterem tam ex Jure Na-
ture quam vigore Secursus Resignationis per Incolam Annam de Wap
owskie Konajedzka factis ad Sti Pauli Konajedzki Conventum Relictam
Viduam Spitz M. Capitanej Strelcensis Actam in Aprili Anni currenti
Lexiniorum Actis Scabinalibus Sabinalibus Sultmen die Vigesima Septima
mensis aprilis in Anno Millesimo Septingentesimo vigesimo Octavo in
rem & Personam Spitz Mei Capitanej Strelcens pro Summa in eas Assig-
tione seu Cessione Specificata Leuguicka pieta & fassione Sortem Eandem
in Bonis huius Wapel post Decessum ad ties specificat. Sti Stanislaj
Wapczynski Concernere Arbitrat. Eandem Sortem Spi mei Dziadowski
Capitanei Strelcens Assessori Judicij Terr Sultmensis pure perpetuo quat
in Suis Circumferentijs ac limitibus ab Antiquo reperit & adjudicat. Nihi
minus Judicium Sondercensenciale ad Liquidationem Juramen & Documen
torum Inscr Vodskich Conjugum Sortis Quisq Coreper in Judicio hu
productorum Sondercendit quibus visis et pensatis. Cum Judicio hu
Apparet et Documentis reproductis probatum sit per Supradictum Sti
Incolam Stanislaum Wapczynski Supradictensitte Spá Ursulæ Pi
winskia Consorti Suæ Summas binas primam Trium Millium
Florenor Polonicalis Respectu Dotis post Ipsam percepti una cum
Super ad dotalitis Alteram Duorum Millium Item Florenor Polo
distinctis ac Scriptionibus Actis factis Nova Lecta
Sub uno eodemq Actu veluti Feria Secunda in festivitate Festi Sanctæ
Annæ in Anno 1654to Inque Contractus Spousalitij inter Sti
Incolam Joannem Lipinski ab una et prædictum Incolam Stanisla
um Wapczynski parte ab altera initi Inscriptas esse Decimoqu
per Relationes ac Dedicatas Originis Dominicam Obsecundæ Abba
tissam ac Magdalenam Wapczynska Sti Joannis Wapczynski Filiam
Conventus Sultmensis Ordinis S. Benedicti Monialem Et quisq S. Ma
gdalenæ Wapczynska Suo & S. Dorotheæ Wapczynskæ Sororis suæ
Item Conventus ejusq Monialis in Aprili Admodum Instanti Lectam
vices ab Illustrissimo protunc Episcopo Culmensi ad Assistendq emis
sis Plenipotentes Sessionem post Sterilia data Sti Incolam Stani
slaj et Bartholomej Wapczynskich Fratrum Suorum Germanorum
Summarum ac Juramen Spitz Monialibus Sententiam in Dem

Item

olim Stí Danielis Ludwichj moderne Snieźa Wolska aui Actis
itidj Castreng Rawaliensg in Anno Millesimo Sexcentesimo Leuagesimo
Sexto. Ob optatam ejusdj Satisfactionem seipse Rei non per ôt Spectab
Vladislaum Ludwichj Snieź Wolska Latronem Sortis Gusiz Wapez
in Ante Posesperem Summam Trecentorum Florenorum Polo Testamentarie
per ôt S. Bartholomeum Wapezynskj Antecedaneum Posesperem ex
Anno 1665to. Confecto Exclesia hic in Wapez existeng Attestantem
quietatione Manuali Cum visitationem ~~Cum~~ Ecclesiasticam per
venerdos Decanos Sulmeng ac Parochum Gusiz Ecclesia Et Anno Pesti
nj in Anno 1716to hic in Bonis Wapez Data et producta Disposi
tam et realiter persolutam esse exinde Judicium Condescensiale
Liquidatis Summis suprascriptis Summam Septem Millium
Polo Monetę Prutheniae Nunc curreatis ex Documentis Apparentib
per Judicium ~~Disposcisperciis Liquidator Summis Suprascriptis~~
~~Summam Septem~~ Comprovinciale pro Justo in Unum Computan
Agnitam fuisse Rectam de Ludwichiei Wolska in hisce Bonis
forte eius extendentem Legitimè Convenire debere Declarat. Porro
quo spectat Summas alias per Snieźa Wolskiei Conjugis
pro Contributionibus Exercitui Suecico Ante Hostilitate per
terceptas Stę Wolska erogati et alijs Circumstantijs Praetensa
Judicium Consideratis respositis per Snieźa Wolskiei in his praetensa
nibus Allegatis. Propinies Snieźa Wolskiei Conjugis ad Com proba
bationem Juratoriam quantitatis erogatarum in dicto Contributo rem
Summam Ac veritatem productis Allegatorum Salvo tamen
Moderamine Judicio suo reservato idj in Praestanti Consistit et adhuc
ejusdj Milis ad Rothsiam et Lucmiam hic a Juramentum de
quod Se Stis Wolscy Conjugis Praestant Mens Dictatus Legitimus
reus Stnelecz Spiri Indulget Stis Autem Wolscy Decisionis
Judicij Suj hic in pena Lex moderamini Subiicitur Exinde
Judicium pro hac Contributionibus erogatarum Contributionum
tio Militi Suecico pensatis ac liquidatis productis Allegatis Summam
nam Sexcentorum Florenorum Polo Similis Monetę Prutheniae
Stę Wolska ex Moderamine Judicij hic Adjudicat et Decer

Quatenus Mag Dziadurski Capitaneus Strelecensis emundando Jus
probatae Successionis ac querelae haereditatis Sortium in Bonis Wapez
ad Summas Easq primam Septem Millionum Florenor Polonicalor
alteram Sexcentorum Ejusq Florenor Polonicalor Ultrasq Prutenicalis
Monetae finis Orbelium Conjugibus et quoq Summam Septem Mil-
lium Florenor Polonicalor locatione in Bonis Mundi et Libere prosequenda
Jam vero Sexcentorum Florenor Polonicalor Ad Manus
Jo: Orbelij mediante quoq de Ultroq Summis sic ea levatione em
quietatione per finem Orbelium in Jam Mri Pervehentis faciendae
Cessione Summae eae Cautarum Recognitionis eorum Actorum Litis
Revalationes Scultetialibus seu Finalibus citationibus ad plenum exequendis
Castrensq Petrikoviensis in et per praesentes Testis Natus Festi
Sancti Erasmi Baptistae in Anno Dni Currente Venturo 1746to.
Imminenti Hinc quibuscunq Juris Defugijs et protellationibus Sol-
vere et realiter enumerare Jam vero Jo: Orbelij Conjugis Summas
praemissas levent de levatis ut supra ea presentium est Mag Dziadur-
ski Capitaneum Strelecensem quietent ac post levatas Summas in
pace Septimaria in Presentia Mri ac Amicorum per Partes con-
cordandorum de Bonis Wapez finitis per eas finem Orbelie Co-
niuges condescendant Eandemq in Statu eaq prout nunc reperi-
untur sine ulla quavis usurpanda Protensione in Possessionem
Quasq Mri Capitanei Strelecensis plenarie tradant et dimittant
Nec non in eaq Jnio Munimenta quaevis ad Fortunem Eaq Per-
tinentia et quolibetq modo afficientia Mag Dziadurski extradant
Partesq Partes Utraq Praemissa Omnia idq sub pena Sanctionis
in Omnibus et quibuscunq Judicijs suis Castrensq Vicensq in Casu perqua-
quaq Partem Contraventionis Publicanda ac approbatione Processus
hac in causa per finem Orbelium ottenda Termino in Eoq Judicijs
Castrensq Vicensibus Conservato Compescendi Exemptionis tuta per
Utramq Partem Sera Cautumdeum Mercat Sol Parti ob Ju-
dicij Votiq Parti Per Partem adinvicem sic Compensandi Judicij
dicis Condescensionali in Jurisdicti Juxta Descriptum Legis Solvenda
et in Casu Contraventionis in Judicijs suis Castrensq Vicensq proxime

imminentibus ex Regestro Poenalium Publicanae. Insuper quo ad Conde-
tiones hac in Causa Super Gnosis Wolskie Conjugibus tam in Judicio Ma-
nalitio Regni Petricoviensis quam Judicio Suo Castrensi Plocensi Obtentas
niam Mcus Dziatowski Capitaneus Strzelecensis Poenas in Sublatione
pro Obtentis ipsis Condemnationibus non Urget proinde Judicium Eas
Condemnationes Obtentas totumque processum Cassat et Annihilat. A
extremum Gsi Wolsey ab Incisione Borrarum Seu Sylvar ad Bona
Wapcz Pertinentium Arborumque ad Aedificia Valentium praeter Suum
proprium usum Abstineant nec alijs Personis excindere permittant idque
rigore Superius expresso. Deinde Siquidem in evidenti tam in Aedificijs quam non
aratis pro hyemali Inseminatione Agros Bona Eadem Decessa reperiunt Eum
Judicium Coarationem agrorum Culturamque eorundem Curandas pro meliori
tunae Apprehendendae Possessionis Commodo Inseminationes reparationemque
solatorum Aedificiorum Sine quavis impetitione Gnosorum Wolskich Eiusdem M
Dziatowski permittit et Poenae Decreto Concedit. Reliquas vero Praetensiones
Inter Partes ex quacunque Fonte emersas Judicium Cassat et Mortificat
Decreti Poenitus Vigore.

Antonius in Zatrzewo Zatrzewski Vexillifer Terrae Zawkrzensis Ad
ce Capitaneus Castrensis Plocensis mp

Jacobus Josephus in Malachowo Sokolnicki Hoan
Castrensis Plocensis Plocensis mp

Sub Actu F. Wae intra Octavas Fi SS. Corporis Xti Dni
pxa Anno Ejusdem 1746to.

Officium pens Crenae Capitis Plocae ad Oblationem G. Josephi Ko-
ztowski Bel Plocae Decretum Cond in B. Wabcz pro Officium
Crenae Plocae expedit manuque Ejusdem Officij Subscript reprodu-
cere ad Actionem Actisque pro ingrossanda Suscepit in Tenore
/ originale Ejusdem post Cujus quidem Praeinserto Decreti in Ac
pro ingrossatione Originale Ejusdem Dein circa Actu relud.

Actum in Bonis Villae Zołtowo Zuki Sorteq Nbli Alberti Sierzynski Citati Jurevicti Infamis Haeredib. Feria Tertia ante Festum Transfigurationis Christi Domini proxima Anno Ejusdem Millesimo Septingentesimo Quadragesimo Quinto Coram Gnoso Alberto Wolazłowski Burgrabio Castrenę Plocenę in praesentia Nobilium Josephi Kozierowski Actoris Jurevincenę Jacobi Borowski Nicolaj Zgłęnicki Joannis Dobrzeniecki et Petri Zgłęnicki nec non Mlis Rni Gnalis Providi Martini Grzegorzewicz de Zołtowo magna authentici et jurati actui praesenę adstanę et eunę acclamanę

Quiquidem Gnosus Burgrabius Castrenę Plocenę Insistendo Legibus Rni de peragenę Traditionibus eo nomine Sancitis satisfaciendo quoq muneri Officij sui ac additioni a Judicio Officij Castrenę Plocenę ad Infrascripta peragenda habitae ex requisitione Officiosa Nblium Josephi et Gaspari Kozierowskich fratrum germanorum Jurevincenę Actoris Nblis Mariannae de Lisowskie primi Nblis Wladislaj Kozierowski secundi voti Nblis Alberti Sierzynski Consortis filiorum ad Bona Supraexpressa Zołtowo Zuki in Actu contenta cum Suprascriptis Nobilibus ac Mli in Actu expressis condescendit, ibiq condescendendo Jurisdictionem suam Officiosam praecustodita prius pace et securitate publica actibus Officiosis debita fondavit, partes utrasq tam actoream Jurevincenę quam Citatum Jurevictum ad sui praesentiam praecensito Mli acclamare intimavit ad cujus Mlis acclamationem pltr Suo coram Officio Burgrabiali Comparens Nblis Josephus Kozierowski suo et Nblis Josephi Kozierowski fratris sui germani nomine reproduxit poenam Infamiae In lucro ulterioris ex parte Suprascriptorum Nblium Kozierowskich Actoris Jurevincenę super Nbli

Alberto Gierzynski Citato Jurevicto Victrico suo de Act
ejus in Castro Plocens in Terminis Querelarum Causar
Officij Judicijs ac Causarum Exemptionum Exemptio
Feria Secunda post Festum Visitationis Gloriosis
mae Virginis Mariae Anno nunc currens et Hoc in Causa
tione per eunq Nblem Albertum Gierzynski od Nblis M
rianna de Lisowskie primi od Nblis Vladislai Kozierowsk
Secundi adpens Eggo Nblis Alberti Girzynski infamis vo
Consortis suorum vero Actorum Jurevincens Matris cum
Rosalia Zglenicka Virgine facto se cum condictamine
veneno in cremato dato infectionis et eiq od Matri a
factorum Causa exstitionis perinde conq Leges Rni et Divi
progressionis processu causae de his latiori in se existens
tend et publicat vigore cujus poenae Infamiae in Lucro a
rioris fortis faciens Executionis petijt idem Supr
fatus Nobilis Josephus Kozierowski suo et absen
fratris sui nomine sortem Suprafati Nblis Alberti Gi
rzynski Infamis fatorum supraallegat od suorum actorum
Jurevincens Causatoris Matris sibi absenq fratri
di et ad conscriptionem Inventarij Condescendi affect
vit cujus affectationi Gnosus Burgrabius uti licite an
endo nemine impugnans nec contradicens quinimo eod
suprascript Nbli Girzynski a Suprafata fortuna su
ausugiens eanq sine dispositore relinquens etti actua
fatorum causatore ulteriorem vitae suae in tali obieto
prospiciendo, grebum nescit quonam existens ad Conscriptio
Inventarij connotationemq arearum Domus aedificia
nec non agrorum pratorum Hortorum et Sylvarum condescend
cujus tenor sequitur traditionis talis Nay przod Si
sko Z Południa na pułnocy w dłuż ciągnące się przez
ie Jedno poczynające się od Gościenca Toruńskiego a ciągnie się d
wągrody, Na ktorym Dworek stoi iednym szczytem
gdzie sień na wschod słonca a drugiem gdzie komor
szczytem na Zachod słonca będący do ktorego w cho

Drzwi

Drzwi w Sieni dwoie domową robotą robione przeciwko Sobie
będących na biegunach Drewnianych, u Izby y u Komory
także Drzwi Dwoie przeciwko Sobie będących Oboie na
Zawiesach y Hakach Żelaznych Stolarską robotą gdzie u ko
mornych Szkobel y wrzeciąż Żelazny z Komory na Dwor
Drzwi na biegunie drewnianym prostą robotą w Sieni kumin
y w Izbie Kominek z gliny Sepione obydwa dobre piec w Kafle pro
ste Slepe białły glinotrochę po wirzchu polepiony Szafa Stola
ską robotą z listwami czteroma u ktorey nie ma zchowania do
Zamknięcia Ława od Szawy przy Oknie do Stoła ciągną
ca się prostą robotą y z Koycem dla drobiazgow druga ławka
mała przy piecu takąż robotą trzeci Stołek takowy z Okna
dwa iedno od południa drugie na pułnocy przeciwko Sobie
będące iedno większe drugie mieysze ktorych połowa w Siekło
y ołow połowa drewnem Zabite y w drewno oprawne Stolik
Stolarską robotą na Stalugach trochę nadpsuty nad nim
listwa na gwoździach na Scianie wisząca obrazy trzy papie
rzane Sciany wszystkie cztery Sciany wszystkie cztery z Że
u Izby tak z dworu iakoy w Izbie nadprugniały z Drze
wa tartego Komara y Sień z Dylow dobrych w Słupy nie kto
re ponadpruchniałe Sieni z Dworu w Słupy prychami w
Sparta pułap nad Izbą Sienią y Komorą z Dylow dobrych
przy tym że Dworku przy Sieni Staynia z Dylow dobrych
w Słupy gdzie nie ktore Słupy po nadgniwały y z podłogą
poszycie iedno nad dworkiem y Staynią Dobre tylko w Szczy
cie trochę u Stayni nadpsute Stodoła na wschod y na za
chod Słonca Szczytami Stojąca w Dyle Dobra u ktorey w
Szczytach trochę poszycie nad psute w pułtrzecia przesz
na w dłuż a w edwa na Szerz na Sochach Dębowych in
y cwelach Sosnowych o iednym Klepisku a dwoch Sąmsie
kach będąca drzwi dwoie oboie z tarcic w Słupy gdzie
trochy dwa nadgniłe Item z południa na pułnocy Szczy
mi Stojąca Szopa u ktorey z iedney strony wozownia z
drugiey strony Staynia pod iednym przykryciem będące w dy
dobre Słupy nie ktore popodgniwały nie ktore dobre cwe
popodgniwały poszyciem iednym przykryta w ktorego
części złego a trzecia część dobrego w tey Szopie tokow
dobrych Słupow na siedlisku trzy dwa obrobionych a
Woz ze wszytkiem dobrze okowany

nie obrobiony płotow przy siedlisku y ogrodzie Sołtysowych nowych połowa starych y dużo nadpsutych Item ociudzenie sołtysowe 12 officium Burgrabiale Jurisdictionem Quartam offiar ad Terram Quartam Limitavit Item Terra Quarta Jurisdictionis in Castino actus notatus Die incidente praedicta pace et securitate publica ad consumptionem [illegible] sortes Xięstwa Ostatni Nobilis Pierzynski infamis Horeditatis totalis periipsi relicti hoc officium Burgrabiale se se continet quoq: tenor Legum talis Sołe Ozimne excepto wszystkich [illegible] [illegible] [illegible]

Actum in Fundo Bonorum Egagowo Budkowo et Drobowo cum attinentijs Grosas Apolonian Grosi Antony Osielski Marianna Grosi Antony Bogierski Ioannes Terns et Alexestary Pastherz Plocens. eaq quo ad medietatem Bonorum Grabowa et Honorant. S. Pauli Radtkowski Conserves Kozierodzkie olim Mfici Radtkowski Iuduni Laus Kozierodzki Stanislai in Egagowo Kozierodzki Tabuni Laus Kozierodzki filios et Subjectrices naturales erga dominum Bonorum Korzenino pro capite equeq Grosze Maiorate de Kozierodzkie Bagierska exceptis sex Subditis Decreto Compromissorali de actu in presentia et profasso ad eaq Bona Egagowo regulandi respicientum Feria Secunda pridie Festi Sanctae Margarethae Virginis et Martiris Anno Dni Millesimo Septingentesimo Quadragesimo Quinto.

Coram Egregio Francisco Joanne Lipinski Cameranio Terrestri Plocens. In presentia Mfici Josephi Sulgostlai Bromierski Insiferi Cistogrodzien Matthiae Rarski Joannis et Ignatij Osielski Felicjani Grzesiorski Pauli Lutkowski Francisci Bogenski Adami et Antony Nadrowskich ac aliorum Illum ad actum Testes congregatorum nec non Nobilis Dni Gralis Honesti Josephi Lawicki de Egagowo authentici et Juratj actuj Testes adsunt eundem decanantes Officium presens Cameraiale Terrestre Plocens Qudelicet "Egregius Franciscus Joannes Lipinski Cameranius Terrestris Plocensis Insistendo Decreto Compromissorali in Bonis Egagowo Feria Quinta in Vigilia Festi Visitationis Beatissimae Virginis Mariae in anno presenti proxime praeterita per Mficum Paulum Franciscum in Jaroszewo Jaroszewski Judicem Terrem Plocens. per partes Supra in actu et infra in Compromissorale expressas inscriptum cuius Sex arbitris progvaris parte per duos electi Datum et Constitutum Lipariski trium inter partes in eoq Decreto Compromissorali Strecifusatas prolato Mediante quo expedita Comportatione Monimentorum Massae Substantiae olim Mfici Stanislai Kozierodzki Iudicis Laus Kozierg enucleantium Constitutaeaq Massa liquidatus damnos debitoreis, onerosus creditorium, vigore Schedarum in Ordine ex divisionis portionarie

portionatae Bonorum immobilium per Gnosam Apoloniam
Koziebrodzkie Gnosi Antony Osiecki Consortem porre
rum et per Mficum Sup. Arbitrum Subscriptt Bonis eis
Subditis exclusis et Cuiq. partium proportionato ex
visoriali cum Summis debitoreis et oneribus appli
Profacienda Juxta mentem ejusd. Decreti Compromi
vialis eorund. Bonorum dispartitione et Metis ac Sig
pro quolibet Capite et cuilibet illarum partium
Signatione Officij Sui Camerarialis Terrae Plocen. ad
ducend. per partes impetratio. Officio itaq. praesenti
ad Bona Zgagowo Butkowo et Grabowo Captato ter
re ante tamen Festum Sancti Petri in Vinculis in a
praesenti proxime imminen. Condescensio dispartitioni
stae et adaequatae et Obsignationis pactio in possessione
nunc indubitata Cujuslibet Capitis Successricum reli
Summae vo Trium Millium Octingentorum Sexaginta
phonum in Sorte olim Gnosi Andreae Osiecki sese extenden
Gnosos Osieckie Successores olim Gnosi Parentis Sui
cessoribus Koziebrodcyanis exolvend. Sententiae promulg
aut Sortis proportionatae adjudicand. et dimittend. de ma
datio partium finalis in praemissis Moderatio et decis
injunctt et praecomissa partibusq. Sub rigore in eod. De
creto Compromissoriali expresso decisioni Officij Came
rialis praesentis acquietatio indigitata est. Ad requi
tionem Suprascriptarum in actu Contentarum partium
in virtute quoq. Decreti de actu Superius Conno
Compromissorialis ad Bona Supra posita Zgago
Butkowo et Grabowo Condescendit Jurisdictioni
Suam officiosam actibus similibus Congruam vo
Suprascripti Mlis proclamatt paceq. et Securitat
publica per eund. Mlem praecustodita circa officiosa
actus observari Solita fundavit qua fundata pa
busq. acclamatis et quid Gnosis Apolonia Gnosi Ant
Osiecki Marianna primi olim Gnosi Antony Lukowski
Dapiferiae Wyszogrodien. ed. ad praesens voti Gnosi Anto
Bagrynski Camerary Terrae et Vicenotary Cast
Plocen. Eleonora Gnosi Pauli Kodlubowski Conso
bus Koziebrodzkiem in Assistentia Maritorum Su
olim Mfici Stanislai Koziebrodzki Tribuni Zawskrzen. filij

personaliter Comparentibus et Leum Judicialiter Contro
vertentibus quarum controversya partium Officium prozen
Cameraiale Coram Le inducias exandem suspensa executo
ne Decreti Judicij Compromissorialis de introduendum de he
das imposcyptas Lubertorum sese contulit et quidem he
la prima Bonorum Zgagowo Buthkowo et Grabowo de
quam applicantur Lubetti. Ad primam partem Woytho
wa Wdowa Z trzyga Dzieciy Z tymgm Antonym Pa
wolkim dorostym Dziewką Jadwigą Corką y tymgm
Tomkym Niedorostym ma Załogę wotu sedzego role
Gburskie trzyna do dasie Lig Parobek Piotrek zadwo
rza Adam Papiesz Zgng w Grabowie Edzieciy dwo
gi Z Ludwikym niedorostym y Jozefem Lynamy z
Dziewką Stargą Maryanną poddany Grabowską ro
le na Grabowie ogrodnicze trzyna ma parę wolow
Załogi: Zdho Michał Gaudyka ogrodnik ber żony Edzie
ciy Z tymgm Parobkym dorostym Benedyktym y cor
ką elżbietą ma Załogę wolow parę 4to Woytek Ko=
walczyk Z Zgng y dzieciącym małym y Dziewką pod
daną Zgagowską ber Załogi role ogrodnicze trzy
ma gumo Jacek Z Zgng Dzieci trzie ber Załogi
y ten Jacek niepodany nato Miejsce przydasie
Lig Piotr Drzywa Parobek. Z Kosperina Lig dolicza
Sexto Bochynek Adam Gbur Z Zong dzieciy dwoy
gi to iest Z Lynamy dorostymy Parobkamy Jakubym
y wawrzyńcym ma Załogę Gburską wolow Gtery ko
ni para Septimo Michał Gbur Z Zgng Edzieciy
Z tymgm iednym y corkamy trzyma Załogę maiący
Lig Gburską Octavo ogrodnik Marcin Dymek Z
Zgng y parobkym dorostym y dwoyga małym Ly
namy Załogi ma wolow parę Apolonia Dzieska
Z Korzebrodzkich Antoni Dzieski ma swą propria
Bicrę na Lichie ten Dział połowa połowy Zgagowa
y Buthkowa połowę y część Grabowa Ludzisę y poddan
Dfa na tey Schedzie wyrażonych Z Budynkamy wszyst
kymy

wszystkiemy Dworskiemi na Siedlisku Mnegdy Oyca
naszego Imielmoznego Jmci Pana Stanisława Kor
Podkiego Woyskiego Ziemskiego y Zagrzan
około Siedliska y Wadrawkami Pawel Kdulubo
manu propria Productum in Judicio Compromyssoria
Paulus Franciscus in Jaroszewo Jaroszewski
Jenis Palatinatus Plocens manu propria. Schedu
da Bonorum Zagaowa Buthowa et Grabowa pun
wet Cywinska Zgrg y Orforgi drieci Ignacym Pawł
Jarym y Corkg Ewg na Zburskiey roli Siedl. Zalog
wolow par y Konia iednego Secundo Jasek Olawnik
Egrg y Corkamy trzema Katarzyng Dzrotg pomnieyg
Maryanng Malg y Elyngm Jedlyn Niedarolym inis Jny
Tomek Tertio Josef Krawiec Zgrg y Syngm iednym
cym Owczarzykym dlugiem Pawłym trzeugm K
prym Niedarolym ber Zalogi: quarto Jan Kuchar
Zgrg y Orforgi drieemy ber Wszelkiey Zalogi
ko Na Dworskiey Ustudze zostaie: Zkos mna D
biera quinto Julinska Wdowa Gburka Zynany
trzema Pawłym Woytkym y Antonym y Cork
Maryanng dorosly na Zalogę Gburskg wolow
Orfery Koni parg, Sexto Ogrodnik Franiszek
Lesnik Zgrg Edrieemy Elyngm Parobkym do
stym y Corkamy trzema na roli Gburski Septi
Grela Ogrodnik Zgrg y Corkg na Zalogę
Troo parg iednę Asino Maryanna Klosowna Jeym
Pani Osiecki takie Cedere powinna ponieważ
sze drzewki dostaiąc inny Jchmosc Xprob
Osiecka Zkolebrodzkich wskg wlasng Antoni
Osiecki manu propria. Ja Schedą pro Perenzis
kie Cesa, Productum in Judicio Compromissoria
Paulus Franciscus in Jaroszewo Jaroszewski
dex Terrestris Palatinatus Plocensis manu prop
introductus et ingrossatus praemissis Schedis Congr
tis Supraposits Subditis Suntam obedientiam prez
di labores expediendi Custodias Nocturnas et au
versales Expilias et Cursorias antiquitus per ysos
Stari Solitas nunc modernis haredibus et posessori
ꝛ Officium presens Cameriale

prestan

praestanq demandavit dispositionemq agrorum
augendi seu minuendi pro eisq subditis praeter
laboriosos Hyacinthum seu Petrum Grzywa pro
ipso Gnosae Kadłubowska et Joannem Linkiewicz
Coctorem Gnosae Osiecka eisq Officium praesens
Camerariale relinquit, praetactosquoq Petrum
Grzywa ad aream et agros Jackowskie et Joan
nem Linkiewicz ad aream et agros
Similes una cum divisorys in et sup Bonis Grabowo
sitt regulanq et possidenq declarat. Quoniam itaq
aedificium Tabernale cum stabulo hospitali in medio
villae existens in Decretum Compromissoriale circa
aedificia Curialia Gnosae Kadłubowska adjudicata ces
sisse non intrat proinde id aedificium Tabernale ad
utrasq Gnosas Osiecka et Kadłubowska una cum
stabulo hospitali spectare debere arbitratur quantum
spectat rudera molendini ventilis supine deserti
liquiq Gnosa Kadłubowska de eisq ruderibus nihil par
ticipaturam se usurpat imo de eisq portioneq sua
Gnosae Osiecka ex affectu sororineo cedit proinde
officium praesens Camerariale totalia rudera ad Gnosam
Osiecka pertinere censet. Resolvendoq anteriorem
suspensionem Officy sui ad dispartitionem et exdivisi
onem fundorum agrorum pratorum in Bonis Zgago
wo et Butkowo in Bonis quoq Grabowo arearum
hortorum tam Curialium quam Villanarum pisci
narum fundorum et pratorum sese traxit. Tali
modo. Budynki wszystkie Dworskie iako są
wyrażone w Dekrecie Kompromisarskiem do Jey
Mci Pani Kadłubowskiey we wszystkich zas
trzech polach na Zgagowie od wschodu słonca
Jey Mci Pani Kadłubowska Bierze a od zachodu Jey
Mci Pani Osiecka. W Polu Ugorowem za siedlis
kiem y ogrodem od Granicy Butkowskiey do
Miedzy siedliska Jmci Pana Antoniego Osiec
kiego wszerz mierzaiąc prętem w ktorym się za
wiera łokci siedm y puł po prętow trzydzieści
y sześć y puł pręta, we zgłowie zas wszystko zapi

chrzem

chrzem y zabramą rowno iak ogrod do drogi przez
wies do podworza idącey dystyngwowane od folwar
ku Jey Mci Pani Osiecki po trzy kamienie we trzech mie
scach rectilinio w tym wezgłowiu Budynek woyt
kowy zostaie przy tym budynku Sadzawka do Jey
Mci Pani Osiecki należy, tey że Jey Mci za pomie
ne wezgłowie, zastodołą woytkowy przy drodze
ze wsi do Zawidza ciągnącey się także wezgłow
iako w sobie wszerz y wzdłusz Continetur Naprze
ciwko folwarkowi Cessit, w tym że polu Ugorowym
w folwarku miedzy chłopskiemy rolamy po prę
tow cztery y puł w drugim polu pod Grzędowo
mnem za stodołamy włoka przy drodze ode Dwo
ra do Grzędowa poczyna się od Siedliska a ciągnie
się do Granicy Grzędowa wszerz dostaie się po prę
tow trzy w tym że polu w folwarku po prętow
czternascie w trzecim polu Jarzynnym pod Grzę
dowo seu Młotkowo w folwarku po prętow czter
nascie te folwarki poczynaią się ode drogi do Zawid
a ciągną się do Granicy Grzędowa. A w Polach Bu
kowskich Jey Mc Pani Radłubowska bierze od zachodu
ca a Jey Mc Pani Osiecka od wschodu z racyi że Budko
pod samo Siedlisko Zgagowskie granicą podległe w polu
ugorowym przy Siedlisku Zgagowskim y granicy Zgagowa
Działow dwa a w każdym dziale Continetur po prętow
pięcdziesiąt y dwa y puł pręta te działy poczynaią się
ode drogi Zawidzkiey a ciągną się złąkamy do Granicy
sęmina w drugim polu o zimnym od ugoru do przeczow
wszerz po prętow dwadziescia y cztery a wzdłusz od dro
gi Zawidzki do rowu od rowu zas asz do Granicy Kosę
mina wzdłusz a wszerz od ugoru Butkowskiego do Gran
Grabowskiey po prętow pięcdziesiąt złąkamy, w
że polu Na przecach Butkowskich od działow wyżey
rażonych zytem zasianych a od Granicy Grabowskiey a
wału kamiennego iałowych po prętow trzydziesci dale
ku południowi w tych że przecach y złąkamy do rol podłu
alias do Granicy Grabowskiey wszerz po prętow czterydzie
y dwa wzdłusz od rol pola Jarzynnego Butkowskiego do
ku kamiennego alias Granicy Grabowskiey. w trzecim
polu

połu Jarzynnym przy przecach Butkowskich adaley
ku południowi przy Granicy Grabowskiey pod Grzędowy
zabrynaig odedrogi ktora idzie z podworza Zagrodz-
go do Grzędowa do staienia po prętow Czterydzieści y
trzy te działy porynaig się od e drogi do Zawidza a ug
ng się wzdłuż do Granicy Grzędowa daley idąc aż
do przecow Butkowskich y Granicy Grabowskiey wydz
lasę po prętow Trzydzieści y Siedm y po put prętta od
drogi do Zawidza stay trzie do Urzędzera, od Urzę
dzera zas y Zurzędzerzem wzdłuż do drogi od Grabowa
do Starego Sosnowa do Siepra idącego exratowe że się
dłużey ciągnie ab Granicy Grzędowey Kliniasto ab ouigen
te Jey Mci Pani Radzibowskiey wzrzez prętow prętnascie
a vesdum Klinem przy Granicy Grabowskiey konfi Kuge
aurtayg, Trzezy Jey Mci Pani Dzieszkiey. wewsi zos
bowie Jey Mci Pani Radzibowska bierze takiako y na zagaiure
do wschodu Słonca od południa Rzpościedne długg takg gr Jey
Mci Pani Dzieszka przy niey, a dzie Rzpościedne Jey Mci Pani Bagrien
ska tosest Siedlisko od Bzuku na południe z od zawidzkg prę
tow trzynascie y put Jey Mci Pani Radzibowski przy tym dzia
le prętow Siedm y put Siedliska Jey Mci Pani Dzieszkiey nazwa
ciusko Krzczewicy odedrogi przez wieś idącey Jey Mci Pani Ra
dzibowski prętow dziewięć Jey Mci Pani Dzieszki tyżen z Za
dawidzkg do Miedzy Siedlisko Chłopskich Ktorych iest prę
tow osmnascie y put prętta te się dostaią Jey Mci Pani Ba
gnenskiey, daley Zatymy Siedliskami prętow trzesc Jey Mci
Pani Dzieszkiey potym wprzez ar do drogi od Zawidza dzia
lesia idącey prętow dwadzieścia y trzesc y put prętta z Za
dawidzkg te Siedliska poczynaią się od Kamieni po trzy Zaga
dronych y odedrogi wput wsi idącey aciągną się z Zagrodz
my do Bzuku gdzie Kamienny Krzyż na Zachod Słonca,
na wschod zas Słonca Siedlisko odedrogi do Krzczewicy wzdłuż
awprzez odedrogi Zawidzkiey do działu Jey Mci Pani Dzieszk
owprzez odziału Pola Ktory się poczyna od wzgłowiow prę
tow trzynascie y put prętta Jey Mci Pani Bagrienskiey potym Jey
Mci Pani Dzieszkiey prętow osm to kreuz siedm y put daley tyżen
do Miedzy wzdłuż prawo tor Kow Chłopskich Ktorych iest prę
tow dziewięć ale prawotorzkiedy z Siedlisk Ktore się po
czynaią od drogi wput wsi Grabowa idącey, naiednym fu
dlus

#Jey Mci Pani Bagrienskiey

Siedlisku Siedliskodam Papiesz ytam Miarka w Brzezynkach
gie Siedlisko Jankowskie natego sz schingnie trzeciella
na Kuchara Linkiewicza wydzielaie, Rozpreinsko Siedlis
wi Krocrewirna na wzwangmu prętow dziesięci put Jey Mci
Pani Bagieńskiej dalej prętow pięć tokiecziedzin Swerin
Jey Mci Pani Ozieckiej religwan tyleż prębruk Jey Mci Pa
Radłubowskiej Wtym że polu pod turnym folwarkiem Krzeszo
tow siedm tokiej trzy do Bruku do Miedzy Krocrewirny Kto
ry się poczyna od Siedliska Jey Mci Pani Bagieńskiej aliasod Dzie
dzickiej do Granicy Jey Mci Pani Ozieckiej
giey strony Krocrewirny folwarku Ktory się zaczyna od
tu Jey Mci Pani Bagieńskiej az do Granicy
prętow czterynadzie tokiej dwa Jey Mci Pani Bagieńskiej dal
prętow siedm tokiej jeden do rol chłopskich Jey Mci
Radłubowskiej przytym folwarku trzy pustorzki Chłopskie
po prętow pięć dla wyżey wyrażonych chłopow do Grani
dzickiej wszerz. Wdrugim polu podstropkowo p
Krocrewirnie chłopskich pustorzkow trzy prętow osm
tych pustorzkach folwarku Ktory się poczyna od Bruku
ciągnie się do Granicy stropkowskiej Wtym folwarku Je
Mci Pani Bagieńskiej od chłopskich pustorzkow prętow
dziesią y dziewięć a Jey Mci Pani Ozieckiej prętow cz
wynasie y put pręta do Miedzy ad oigentem Krocrew
ena za rolą Krocrewską Granicy Ekskiej do Granicy
dzickiej prętow pięćnaście przy bruku dalej dwa
dzieścia prętow dwadzieścia y trzech dwoyg stoy potym
Klinem Lasku przy granicy Dzickiej Wtym że polu
Grzędowej od Miedzy Krocrewirna alias od Lasku
tow trzynaście y put na przeciwko Jey Mci
ni Radłubowskiej przytym tyleż miary Jey Mci Pa
Ozieckiej potym do Bruku wdłuż trzeciego prętow
dziesią y jeden Jey Mci Pani Bagieńskiej Wtym że polu
na przeciwko pod Grzędowo które się poczynaią od Bru
wszerz od tegoż bruku prętow dwadzieścia y pięć
Mci Pani Bagieńskiej dalej prętow dwanaście y put
Mci Pani Ozieckiej Jey Mci Pani Radłubowskiej tyle
do rol Chłopskich Ktorych prętow osm, za odlaniu
Chłopskiego prętow trzynaście Jey Mci Pani Bag

Jey

Jki. a Jey Mci Pani Ozieski. prętow trzecy put pręta da
Jey Jey Mci Pani Radzibowski tyesz do tg Jki Chłopskich
Ktorych iest prętow trzynaście y put po Smoszkę przy
Ktorey Ly trzy Zadrone Kamienie do tych Kamieni y prętow
Jey Mci Pani Bagienski. Ly Jki. prętow osm że drugiey Jey
Mci Pani Ozieski prętow trzy że Krolewey a Jey Mci Pani
Radzibowskiey że bardzo Klinem przy granicy Grzędowski
Jchodzi prętow trzynaście. W Trzeim Polu pod Budko
wską granicą od pomienionych przewoz przy brodu Zaty
nagc od brodu god południa Jey Mci Pani Radzibowskiey
prętow dwanaście Jey Mci Pani Ozieski tyesz Jey Mci
Pani Bagienski prętow dwadzieścia y cztery do miedzy
Krocewiana przy Zagrodziach Do miedzy Krocewskiey
Jey Mci Pani Radzibowski prętow dziesięć Jey Mci Pani
Ozieski tyesz Jey Mci Pani Bagienski prętow dwadzie
scia do miedzy Krocewicka za rolą Krocewską do
Miedzy tey że Jey Mci Pani Radzibowski prętow trzy y pu
ta trzy trzeci Jey Mci Pani Ozieski tyesz Jey Mci Pani Ba
gienski prętow siedm y put do drogi Zawidzki od tey dro
gi Zawidzki do przewoz Butkowskich wpodtrzeny polu
przy brodu od wschodu stronia Jey Mci Pani Radzibowski
prętow pięć Jey Mci Pani Ozieski tyesz Jey Mci Pani Ba
gienski prętow dziesięć do pustowarkow Chłopskich
w ktorych prętow Czterynaście za Chłopskiemy pu
stowarkami Jey Mci Pani Radzibowski prętow trzy i
put Jey Mci Pani Ozieski tyesz Jey Mci Pani Ba
gienski prętow siedm do przewoz, w tych przecznich
Odedrogi Zawidzki do roli Krocewski prętow osm
Jey Mci Pani Radzibowski za Krocewiczą Jey Mci Pani
Ozieski prętow dziesięć Jey Mci Pani Bagienski prę
tow dwadzieścia do Chłopskich pustowarkow ile Krodzi tro
chy Lichodzi w Chłopskich pustowarkach prętow dzieię
Za tymi pustowarkami Jey Mci Pani Radzibowski prętow
Siedm Jey Mci Pani Ozieski tyesz Jey Mci Pani Bagien
Jki. exquo Klinem Lichodzi prętow trzynaście Za tymi
drogami Łąka ktorey się dostaie Jey Mci Pani Radzibow
prętow Czterey Jey Mci Pani Ozieski tyesz Jey Mci Pani
Bagienski prętow osm dalej Jey Mci Pani Radzibowskiey

prętow

prętow Setery y Oparta czego prętа Jey Mci Pani Ozieck
tytes Jey Mci Pani Bagienski prętow czm y put Iwerbat
Jey Mci Pani Radzibowskiey prętow czm Jey Mci Pan
Ozieckі tytes a Jey Mci Pani Bagienski eadem ze pr
granicy Buthowskiey y pry rowie do przeow Radkowsk
Klimiasto Lihodri cum bonificatione prętow Setery
etu dostawcie prętow trzydziesci. ea divisit grodzisk
exhibitionalibus lapidibus in gravis loco designa
fecit circag possessionem eorum Bonorum exhibi
rum partes supravenerantas reliquit. Eadq partes pr
mysam exhibitionem et dispartitionem per officium p
Cameralem factam sub rigore in eod Decreto Comp
missoriali apposito perpetuo tenere debeburd
tenebuntur Bona ejus dem Spectat Summam Trium
lium octingentorum Sexaginta Tymf in Sorte olim Sobo
Ozieckі se se extendentem Memoratosq Illustrices ob
Mcis Stanislai Kosciebrodzkі Tiburcі Zaluskiego respicie
Jem, generosum Gnosum Antonium Ozieckі ejusq olim Gnosi
de Ozieckі filius loco exhibitionis Sortis proportionate pro
dictis Illustribus exhibitionem ejusq Summa cuiq
Illustribus Mille Ducentorum octuaginta sex Tymf ex
orum in anno futuro offert proinde officium Pens attent
ejusmodi supratacti Gnosi Antony Ozieckі actualis Sort
in Bonis Egazowo post olim Gnosum Andream Ozieck
Parenten ipsi Heredis et possessoris offerentis Decem
Quatenus Ill Gnosus Antonius Ozieckі Gnosi Mariam
Gnosi Antony Bagienski Camerany et Pens et Vice Notary Past
Ploceny et Eleonore Gnosi Pauli Radzibowski Consor
tibus Kosciebrodzkim suisq earum Summam Mille d
centorum octuaginta sex Tymf et sexaginta duos Sora
officio Pastwy Ploceny in et pro Festo Nativ
tis Sancti Joannis Baptistae in anno proxime futuro
venturo Solvat et enumeret subpena Bonitionis in Sp
non exhibitionis saepefata Summae sirca Manifestationem
obligand Jam vero Summam Mille Ducentorum octuaginta
Tymf et sexaginta duorum Gnosam Apoloniam de Kosciebro
Skie Gnosi Antony Ozieckі Consortem et Sorte ejusq Mantho
ac aliorum suorum olim Gnosi Andreae Ozieckі Consorti
sirca Bona praetacta habere debere declarat praesen

Ergoge Franciscus Joannes Lipienski Camerarius
Terrestris Ploceny

officium praesens Castrensis Capitaneae Plocensis ad oblationem P. Josephi Drzechowski Divi-
sionem infrascriptae inter partes introcontentae officiose per infrascriptum P. Camerarium
Terrae Plocensis in Bonis infrascriptis expeditae ac manu eius propria subscriptae reproducere
ad acticanae actisque praesentis ingrossanae suscepit in tenore sequente inserta originali
eiusdem exdivisionis circa acta relictum.

In Cro Plocensi idque sub celebratione Judiciorum Trabta post D. Cantate proxima
1746to.

Exdivisio Bonorum
Zagowo Butkowo
et Szabowo inter Su-
ffraces et M. Koziebrodz
Ki Tribuni Tauskrzey
per officium Cameraricum
Terrae Plocensis facta
1745to

Actum in Bonis q[uon]dam Nobilis Joseph Ferné Seu Jaisey de
olim nobis Adami Jegerinski hæredibus ab[in]testato Condessan
sionis Anno 1745 die Festo Sabbati Sancti Pentecostes prima Ad
horam P. Nicolao Francisco Jonckeuski Burgrabio Citto ac Jn
præsentia Nobilis Josephi Sackeski in Bromierz Bromiersky Jaisey
Nobilis Stanislai Jegerinski Albati Valentin. et Stani
slai Jegerinskich Francisci a Rhudzinski Ludovici Rostkowski
Dominici Jemielniski Parochi Josephowski Thomæ Jegerinski
Valentini Murzlinski et aliorum plurium ad Actum præsen
tem congregatorum nec non Prudentis Stanislai Nowicki
de Rostkowo Nobilis Regni Emeriti Actui præsentis ad stantium
ac clamantis

Officium primo Castrensis Nowicensis Condescendit Actui
præsenti Burgrabius Castrensis Nowicensis Inhærendo Decreto
Judicij Officij Citti Nowicensis Inter Nobilem Dominum Adamum
olim Nobilis Adami Jegerinski eum olim Nobili Agnete Du
zniewska prius nupta Kaphan ad præsens Nobilis Valentini
Murzlinski Consortem: ad abuna et plenam Communi
cationem Jegerinski eum Supra memorata Agnethe Duzniewska
Stiefmutter prius nupta Kaphan et Stanislaum Josephowski
relictam olim Supra memorati Nobilis Adami Jegerinski
Consortem parte ab altera, a Citto de Actu eius Nobi
lis Jn Causa mihi Quod Actores Causarum Officij
Judicij ad eum Scripturas Contradictorias Causarum
in Diem hodiernum Judicialiter Assignatas Quod
minime Actores quod sæpius prætensa Causa
respectu Summæ Decem Florenorum Cyrpheos et Summa
orginali pille Duarum Cyrpheos per olim prædictum
Adamum Jegerinski nedum Actricis et Actis Sta
rentem Nobilis Agnethis Duzniewska pro tunc Con
sortis Nobilis Josephi Kaphan Sortis in bonis Dotalis Inscripti in pagina Libri actionis et
eadem Inscriptione exspiratæ per quod Actrix prætensa Causa
Quo mediante Decreto Judicij Officij Citti Nowicensis Confessionis
Burgrabij Castrensis Nowicensis per hoc Decretum prouchodi
arua in Acta Contenta ad Bona Jegerina Jamie Seu Jaysli pro
Citato decisive intuitu eiusdem Actum me est injuncta Stag
Officium Stagens Condescendit Citti Nowicensis ad requisitionem
partium ad Bona eadem Supra recensita condescendit Stagen
doseundo spectata Supra scripta Citti Nowicensis Locum
acta publica Securitate actui præsenti necessaria et Jnris
et Juris est Quod avit: ac Partes ad Jus Sequentium
Nobilis Actoris fecit Actorias Nobilis Actus opponentis
ac clamatorem personaliter comparentes et quo Acto

Decretum Condonensi
Summis Inter nos Septem
ski et Adiectibile pro
Bt.

1746to
Ao

officium Praesens Castrensi Capitaneae Plocensis ad oblationem N. alberti Gonzagn-
Uni Decretum infrascriptum inter partes introcontentum officiose per infraspecifi-
catum G. Burgrabium Castrensem Plocensem ~~expeditum~~ in Bonis inferius nominatum
expeditum ac manu eius propria subscriptum reproducere ad acticanae actisque Praesen-
tis ingrossanae suscepit in tenore sequente (inserat) originale eiusdem Decreti circa
acta relictum.

In Cro Plocensi Fra 2da ante F. Nattis S. Ioannis Baptistae proxa anno
Dni 1746to.

376

Decretum Condescen-
seriale [illegible]
Bonorum Kobylatyka
ad 1745

Officium Pstens Castrens Capitis Plocens ad Oblationem Gnosi Petri
Strzeszewski Decretum infrascriptum in Bonis infensis nominandis
Officiose p Mgcum Vnum Terrestrem ~~[illegible]~~ Zawskrzens inter Partes in Fo: Conten-
tas expeditis ac manu Ejus ppria subscriptum reproducens ad Acticans
actisq Pstens ingrossatis suscepit in tenore sequenti /: Ingrossat :/ Origi-
nale Ejusq Decreti arca Acta relictis.

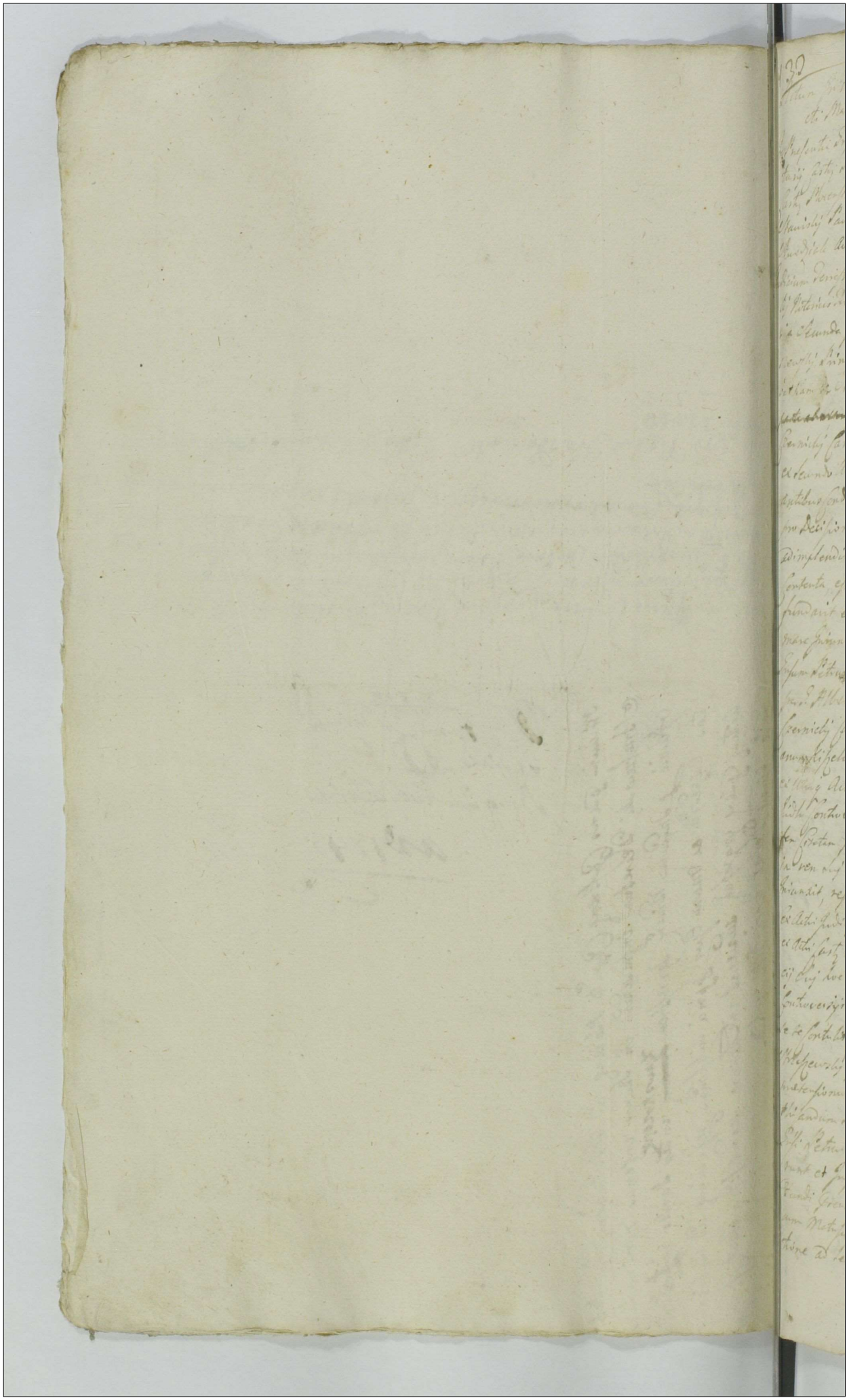

Actum in Curia Dominorum Rivipolatigle Feria Octava Festum
Sti Martini Pontificis Venerandi Anno Dñi 1745

In Presentia Egregii ac Nobilium Antonij Bagienski Generalis Comitis et
Tarij Castri Rivipolitani Feliciani Kiszewski Nicolai Drzewicki Burgra
Castri Pacerunen Nicolai Sadeyewski Josephi Wilczewski Alberti Castri Rivi
de Parisby Sancti Ostrowerckich per Nos Ministeriales Dñi Petri Swidi
Claudich Authentici et Juratis Actuarios Assessores Adventy
Judicium Terrestre Consistens Sandomiriense Ordinarium Expositum Anno Dñi
Petri Swidi Castellani Rivipolitani Vigore Decretorum Judicij Terrestris
die Secunda post Festum Sancte Lucie Evangelistæ Instantis Stationis
Terrestris Principalem Actorem ab una et Ipsos Albertum Castri et Ec
Petrum de Parisby Sancti Ostrowerckich Reos Nicolaum Drzewicki Burgra
parte ab altera Dnig Castellanus Rivipolitanus Judicium
Terrestris Canonicum Sandomiriense Vocat ac Assignatis Nicolaj Drzewicki
et Secunda Actoris parte ab altera Anno Dñi Instantis Stationis
Actibus Sandomiriensis Judicij Terrestris Unius ad Duos Proximos Currentes Anno
pro Decisione Causæ Partis cognoscitur Sicut Mota
Redimplendis et exequendis Judicij Terrestris pro die Audientiæ in
Sententia est privata Officiosè Sandomiriensis Jurisdictionem
fundavit et Actores ad Judicium Expositum Terrestris Mandavit
mare fundavit ad Litis Actionem Partes et quia Actores pro
Ipsum Petrum Circumspectum Reos Citatos et Judicem Nisi Citatos Comi
pro Alberto Castri Meritum non Comparentes Castellanus Rivipolitanus
Terrestris Sandomiriensis Judicij Terrestris et Judicem pro Reo Ca
Comparentibus Nicolaj Drzewicki Burgra Castri Pacerunen
et Actoris Nicolaj Drzewicki Burgra Castri Pacerunen Comparentibus et
Citati Judicij Terrestris Judicium Sandomiriense Judicium Terrestre
Judicium Partium Controversiarum Causarum Judicium Terrestre
Judicium Terrestre Sandomiriense Judicium Terrestre
Judicium Terrestre Sandomiriense Judicium Terrestre
Judicium Terrestre Sandomiriense

ubi extabet Clibigo hyemali post Villanos hortos Particas duos et
deinde in certis locis ubi datum fuerat Virtuum, partiras Virginis
plalatum per longum eorum pro ut ipsi Carpers predicti aut predicti
certis premisse eo tempore recognoscitur prato sub Clausiyo
ad Potam jacente; per campo Vers Estivali sub Virgun ubi Vanc
minime datum fuerat partiras Volen decem cum pratis ejus dem
in longum extendentibus adiacentibus tum hortum post hobodium pa
ate rectitudine à forma Civis jacentem Civibus et una parte Mabi por
tum tum Medietatem alterius horti ipsa hobodium [illegible] et dificium
ad coquendum Braseum edificari precipue jacentis in latum per Me
coindendum nec Nor Carton hobodij juriabi in traditione specificata
Ubi ad Pdens, conveniant Frumenta sua atq; Aream ipso Vian ad
extendentem Cabure et hortopleorium juriabe parte abalterne ad Vias
que itur ad hortopleorium parte dispositam Dignationem nec non ac
Celestam prethonotem Aream nuncupatam Vacientia [illegible] pro
Jacem Laborioso Casinirii jacentem, cum horto ad eandem Aream de
spectante tum pecuariam desoletam sive edificia Laborioso Francisci Matthie
pro conservatione frumenti; Deinde Laborioso Francisci Matthie
ditum cum Vbore ejus liberis et posterioribus familia juramine se
piri ejus frumenti Casa Vetusta ejus et proxima lapsui [illegible]
tum agris per spi prospis et per spi conseminare solitis Civi Ecclesiastici
Juramine tres dies quarum diem personali Obedientie Ancilla vero tres
Dies, Jam vero religiosi duos dies Civilissi. Vendissimo Seruitij Suos
ac Cathedrali Ecclesie tum Corpos Laborioso Stanislay Perisabi unam Da
gralem Septimanam in Summa Quatuor Operibus Cujus Civilissi Vend
mo canonico debita et proveniente tum in prospe ejus Vsq; ad Celi Festa
rem et persolutionem ejusq; demum, exhibidit et in pacifica Possessio
tradita tam Civilissi Vend canonici quam et Ipsi Custodi
pe Vicem Ipsi Solvendi Celebi Libra in Civitatem Sanpond
ubi pro modio [illegible] patuerit eradicatione, ac bonum Civitatem
jacentium coarctione pro decimo in quinta parte agro Ipsi Clesiastici
si voluerint reservata Signiq Vero dicti Civitatem Pindecem Florenos
Solvendi Contributionis Capitalis Qte per subditos Civi Solvitam Regni
in Pandie sane Regie Datis pro gratiosi ratia persolvit, proinde
Ipsi Clesiastici pro tam partem Videlicet Florenos tres ejusdem Contributionis
et Decime ad Ecclesiam Clamscentem per Duodecem Florenos et Bonis
Eyden Civi solvide Quinquam partem Videlicet Florenos duos et
grossos duodecem pro Civendo Contribuere tenebuntq; Civi ad partiri
pationem quinte partis Civitatis districtualis Bone eadem Spectantis
pertinebant Quo vero specialis Comperfectionem dupersecutio Corpus portis
pate Traditione Regestum Decimi Quarti hucce judicium Confirmavit
Ecclesiam Partes videlicet Ipsi Clesiastici tum et Ipsi Abbatis
Curiij Regestra Collectas per Regestum medie Communq realitatis

Quatuor

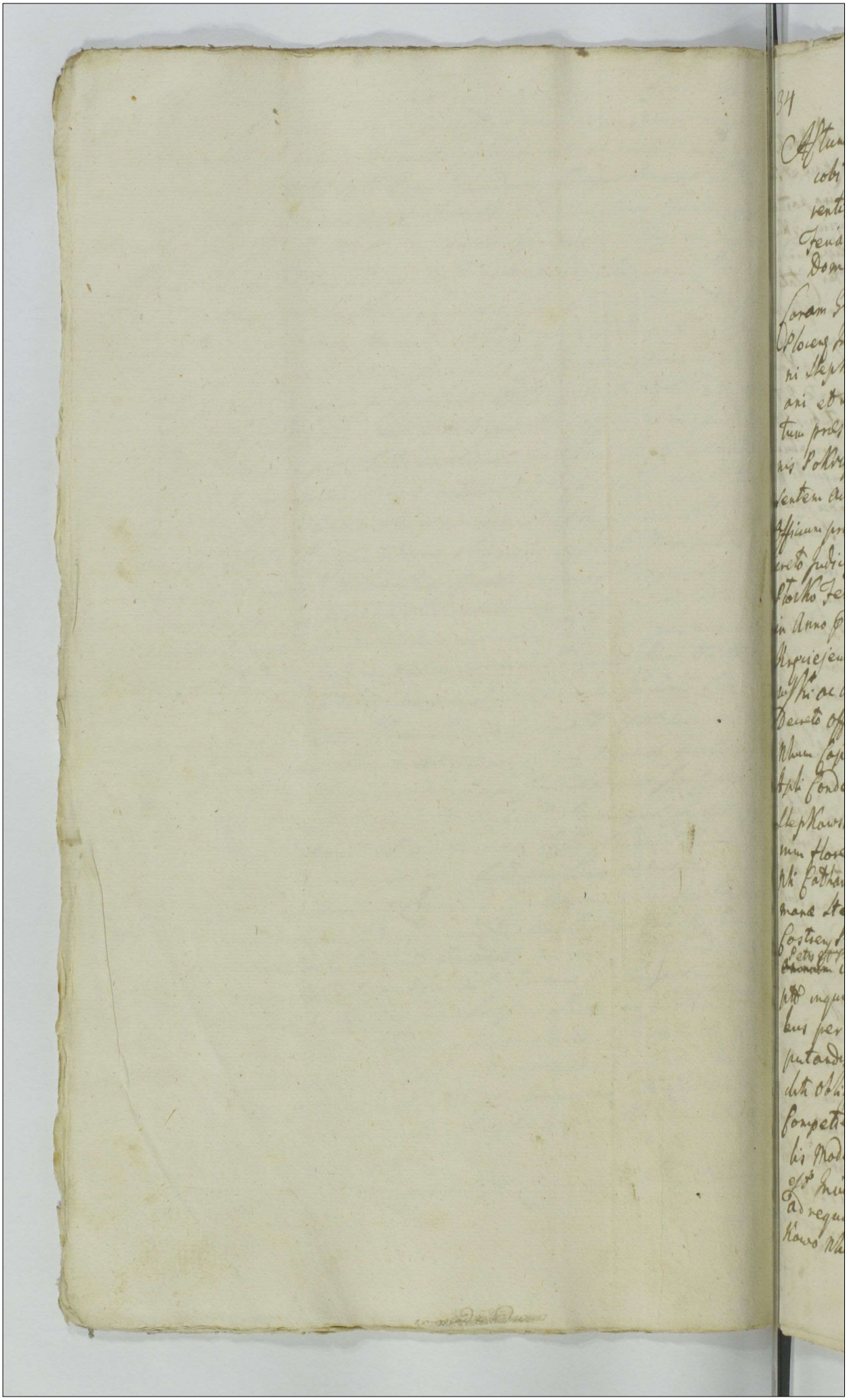

Actum in Iuncta Bonorum Stephkowo Alias Valentini Jacobi et Marianna virginis Stephkowskich Laurentij Parentis Petri et Stanislai filiorum Reliquiskich Loretto Feria Quarta proxima Festi Sancta Maria Magdalena Anno Domini Millesimo Septingentesimo Quadragesimo Quinto

Coram Egro Francisco Joanne Lipinski Camerario Terrestri Ploscen In presentia Egrosorum Alexij Jacobi et Valentini Stephkowskich Laurentij et Stanislai Reliquiskich Fabiani et Segesmundi Rogiejewskich ac aliorum aliunde ad actum presentem congregatorum nec non mihi Dñi Erasti Stanislai Joannis Sobiczyckich de Siolkowo Magna Authoritate et Juratis Scribam actum authoranti.

Officium presens Camerariale Terrestre Ploscen insistendo Decreto judicij Terrestris Ploscen in Terminis communibus Terribus in Starko Feria Secunda post Dominicam Cogatorum presentis in Anno presenti inter Alex Fabianum Segismundum ac alios Rogiejewskich actores ab una et Alex Valentinum Stephkowskich ac alios Cittos parte ab altera lato. Mediante quo Decreto officij hui Camerariabis de Bona Reliquis dicta Stephkowo Alias Condescensio Exigenda de Sortibus olim Egri Joannis Stephkowski Parentis Cittorum in quibus Summa Trecento

Jurisdictionem suam Officiosam voce Mtis ad Stantis fun
davit et partes utrosq; praevisa Mtis ejusd pace et Secun
te publica acclamare injunxit. Quo in Termino partibus Ar
rea Mtibus Fabiano Martino et Sigismundo Krzciejewskim frat
bus germanis pro eosd Mtes Fabianum et Sigismundum Kr
ciejewskie suo et fratris sui nne personaliter Citata Mtis
Valentino Jacobo et Marianna Virgine innupta Slepko
wskim pro eosd Mtes Valentinum et Mariannam Virginem
in assistentia fratris sui suo et G. Jacobi Slepkowski fra
tris sui nne personaliter Laurentio Parente Petro et
Stanislao filijs Swiguckim Victrico et fratribus Uterin
eorund Mtium Slepkowskich per Mtes Laurentium et Sta
nislaum Swiguckie suo et Mtis Petri Swiguckii filij et
fratris sui nne personaliter Inducente Gnoso Jacobo Slep
kowski personaliter Comparentibus et Secum Judicia
ter Controvertentibus quarum partium tam Originali
inter se agentium quam inducentis Officium praesens Com
raviale Controversijs Coram se inductis exauditis suspen
decisione Causae ad investigationem fundorum et agrorum
in possessione olim Laboriosi Casimiri Janczak existen
sese Contulit, quibus revisis quoniam Area fundiq; et
agri cum pratis praetacti olim Laboriosi Casimiri Janczak per
sum Laurentium Swiguckii et Catharinam Rogozinski
ami olim Gnosi Joannis Slepkowski idi vo Voti Conjug
olim Gnoso Adamo Slepkowski Judicem Parenti in Co
Itro Plocensi Sabbatho pt Festum Sancti Joannis Bap
ste proximo in Anno 1717mo Inscriptione Authenti
modo Obligatorio recognitt sunt invadiati in possess
neq; ejusd Gnosi Jacobi Slepkowski inducentis olim
mi filij ad praesens extant. proinde Officium praesens Com
meraviale resolvendo suspensionem Antenorem Offi
cij sui Decernit Quatenus Citati prout se offerunt
insimul sive distinctim summam Trecentorum flor
Polonicalbae argenteae sine procento monetae Coram Ca
Castrensi Plocensi Feria quarta in Crastino Festi Sancto
rum Petri et Pauli Apostolorum in Anno 1706to per o
Mtes Joannem Slepkowski et Catharinam Rogozinska olim

Mti

Nli Catharinae Słomkowska olim Nlis Martini Rudowski
Consorti Actt amitt Sterilitter vita functa modo obligatorio
Sup Laborioso Casimiro Janczak in Villa Slepkowo Nlium
existens Parens Cittorum Subdito haereditt cum ejus uxore
pueris pecoribus pecudibus totaq ipso Substantia et Sub
pellectili domestica aedificijs in quibus commanebat area
fundis agris in omnibus tribus Campis cum inseminatio
nibus hyemalibus et aestivalibus dierum laboribus p
eunq praestari Solitt inscriptam, ex vi non participa
tionis ejusq Subditi una cum provisione attentis annis
Calamitatis observatisq praejudicatis Jubunalitijs per med
um Computando ad Summam tamen Similem excretam et
efficientem Trecentorum florenq Polonq albae argenteae sine
procento Monetae in et pro Crastino Festi Sancti Laurentij
Martiris in anno praesenti proxime venturo Coram Officio
Castrensi Plocensi absq omnibus Juris diffugijs Actoribus Nli
bus Kręciejewskim praevia in personam persolvenq recogni
scenda quietatione seu transfusione sub paena Bannitionis
in Casu Contraventionis et Summae praefatae una cum provi
sione non exolutionis in ibidq Circa manifestationem faci
enq publicanq Solvant et enumerent Lustra per Citatos
paena trium Marcarum Polonq particum Summa sub rigore
Suprascripto Officio suo in instanti Solvenq Eiusdemq
Jacobum Slepkowski Circa Jus Obligatorium et possessionem
areae fundorum et agrorum pratorumq ante hac per ot Labo
riosum Casimirum Janczak possessorum usq ad exolutio
nem Summae Septuaginta Tymphanum Officium praesens Ca
meraricale reliquit et Conservanq Censet Decreti praesentis
vigore

Franciscus Joannes Lipiński Camerarius Terrestris
Plocensis mpp

Actum in Bonis Kamusttowsko Snoś Alexandri Barczkowskij
jurevicti haeredibus mensa Junii Tercia secunda in Vigilia
festi Sancti Mathej Apostoli proxima Anno domini Millesimo
septingentesimo Quadragesimo Quinto

Coram Dnoto Joanne Stanietowskij Burgrabio castrens Ptus Plocen
Jus Plocentie Gratiosi ac Nobili Francisco Odrakowskij et Mathej
Lesthowskij ne non Actis Rnd Gnalis Provid Jacobi Krupskij de
la Soptowo Authi et jurati ad Actum presentem Accedendum ejusq
pti et eundem Accedentis.

Quiquid Dnosus Burgrabij castrens Plocen inherend Lbg Rndepe
gend Executionisq ex nomine Canalis Satisfacend quod muneri of
fij additonij a Magnifico Antonio in Zalesnowo Zalesnowskij Gene
ro Zawiszo et Vicecapitaneo castrens Ptus Plocen ad infrascript
peragend habite insistendo pena Banitionis de actu ejus Petitorio
in Judicio Ordinarijsq Gnalibg Tribunalis Rnd Feria Tertia in Crast
o festi Sanctorum Simonis et Judæ Apostolorum Anno Domini
Millesimo Septingentesimo Quadragesimo Tertio ex Relatione authentica
Gnalis Alexandri Bardkowskij jurevicti ratione certarum pretensionum
ejus ad Gnosum Rybicky jurevicentē habitatū, in Originali proce
ssu gravamen egissent super eadem Gnoso Alexandro Barczkowsk
Instantia Gnosi Stephani Rybicky jurevicentis apterti et publicat
ac ex requisitione Supradicti Gnosi Rybicky ad Bona supra nomin
ta in Actu expressa cum suprascriptis Mtibg et Mti condescendit ju
stitiam eandem officiosam Plustodia prig Pone Mtis fundariis bon
orum tam jurevicentem quam jurevicta ad sui presentia Mti
citandum injunxit Quo in termino Executionis personaliter co
ram Gnoso Alexander Barczkowskij ipsamet jurevicta ad simi
lem Executionem. His verbis Pakyto condemnati Mosci P
Burgrabio Wasze Pan do domu Siedzta sam zadnego respectu mial,
tylko Panu Rybickiemu wyszedszy nie Trybunale chciał go Lo
wować Smigniem mowiąc tak Suprecie nasmie

Kondemnatę otrzymał a do tego mieliśmy po tej kondemnacie Konde-
scensyą tylko Dekretu nimam przysobie toć wszytkie pretensye
między niemi są przez ten Dekret uspokoiłowane przymuszę ten Akt
Mości Panie Burgrabiey Remisa nich będzie do Trybunału bo
mitum Da Pan Bog y Rossądziemi się Impugnavit et Fieri
non admisit, Qua attenta Impugnatione Ignosus Burgrabiy Castren
Plocen Sentiens se ne Cuipiam Partium inferre videatur Judi
ab Executione Supercedit, et Causam hanc Cum toto ejus effectu
ac Partibus ipsis utrisque tam jure vincente quam jure victa affec-
tibus ad Judicia Tribunalicia Rm Petricoviensia in Anno Presenti
brandae Conservandae Partibus utrisque in Pallegatis Judiciis Tribunal
cijs Rm Petricoviensibus sine quavis adcitione Terminum Con-
servandae peremptorium remisit remittique Presentibus Decreti Ju
Executorialis Vigore.

Joannes Chmielewski Burgrabius Castrensis Plocensis mpria

1719

Actus Executionis
in Bonis Kamułtowko ex parte Gnasi Ry-
bickij con. S. Barcikowskij p. G. B. Castren.
Plocen. expeditus
Anno Dni 1745

officium Pterum Castrense Capitanei Plocensis adsolatio-
nem P. Stephani Rybicki adhuc Executionis in Praesentia
ni B. Vitensis nominans officiose in Praesentia F. Bur-
grabium Castrensem Plocensem expeditus ac manu eius propria sub-
scriptis reponens ad actionis actioni Pterae in praesentia su-
scepti in tenore sequente inserati originale eiusque adhuc
Executionis circa acta redditus.
In Cro Plocensi tra 6ta post F. S. Francisci Confessoris
pxa anno Dni 1745

136

384

Actum in Bonis Zonilno Sorteg olim Snōsi Casimiri Stratienski Hare
ditaria ad prōdens in Possessionē Snōsorum Casimiri Maliszewski et
Mariannā de Niedzwiadkowskie primo Czerminska eiusdem olim Snōrosi
Casimiri Stransdalski testio ad prōdens vocto Snōrosi Casimiri Maliszewski
Conjugum Citatorum existenti Sabbatho in Crastino Festi Transfiguratio
nis Christi Domini Anno eiusdem Millesimo Septingentesimo Quadragesi
mo Quinto

Coram Snōso Joanne Antonio Uminski Burgrabio Castren Plocky in pre
sentia Nobilium Valentini Lisowski et Petri Zachowski tum Ministerialis
Regni Snālis Praedi Valentini Stemczak de Cella Ryszarice Snaty Asthen
et Iurati ad Actum prōdentem actiandum assumpti et more declamatio

Qui quidē Snōsus Burgrabius Castren Plocen in hac re Legibus Regni
de peragendis executionibus sanctis additionis sui a Magnifico Alberto Zol
towski Judice Castren Plocen ad infra scripta peragenda per expressum habi
te indistendo vigore Decreti tempatius Condemnationis in Termino Cadet
Recessionis in fundo Bonorū eorundē Zonilno Feria 2da post Festum
Divisionis Sanctorū Apostolorū Anno prōdicto ex mente Decretorū Terresti
um Plocen et prōdictum Ulteriorū Feria 2da in Plocko in Terminis Comme
nibus post Dominicam Rogationū Anno code inter Snōsos Alexandrum
Paulū Casimirū Koskowskie Fratres ex una Germanos Actores ab una
et supra scriptos Snōsos Maliszewskie ac Stransdalskie superius dictos
Snōsi Casimiri Stransdalski Filios cum eadē ad prōdens Strona Maliszewska
procuratos Citatos parte ab altera prōdicti agitata super superius expressis
Snōsos Maliszewskie Conjugibus Citt ex instantia Memoratorū Snōsorū
Koskowskich Actt obtenta et publicata ad Bona Memorata Zonilno
Sorteg superius existentia olim Snōsi Casimiri Stransdalski hereditariam
cum supra scriptis Nobilibus ac Ministeriali Condescendit, Jurisdictionem
suam proxima vice Ministerialis pacis ac securitatis publicæ officiose pandē
dit et Partes utrasq; dare Actorēd Juridicalem quam Citatum Judicialē
ad sui prōdicti Ministerialis dictamē declamare inpandit. Quo in Termino

Alter Comparentes Gnosi Alexander Casimirus Koskowscy Fratres inter se Germani reproducta scripta Codemnatione in Termino Condescensorali super totius dictis Gnosis Maliszewskie memoratae sortis in Bonis Zoniewo sitae Evictioni Gnosorum Koskowskich Actorum Subiectae Possessoribus obtenta et publicata petierunt Executionem de Bonis peragi seu potius ad traditionem sortis ejusdem Condescendi cujus affectationi Idem Gnosus Burgrabius uti licite Annuendo ad Traditionem sortis praedictae nemine Nemine impugnante. Si quidem Gnosi Maliszewscy antecedentis sortis praefatae Possessores ab ulteriori Possessione manifeste recesserunt Condescendit ad Conscriptionem Inventarij sortis Memoratae processit

Naprzod podaie się Budynku połowa sien funditus zruynowana y kumin wielki de nowo potrzeba postawic tak sien iako y kumin Izba zbali w Zamek stara, komora przystawiana w słupy z dylow, poszycie stare nie zewszytkiem dobre

Ozimne Pole pod Wulkę

Zagonow trzy przez staie Zytem zasiane przy miedzy Imsci Xiędza Przedpolskiego przy drodze ktora idzie ku tabulkom Item Zagonow pięc przez stay dwoie Zytem zasiane przy miedzy Jegomosci Pana Wazynskiego Item Zagonow cztery przez stay siedmioro Zytem zasiane przy miedzy Jegomosci Pana Duplickiego Item Zagonow dwa przez stay troie Zytem zasiane dwoie, trzecie staie ołłogu przy miedzy Imsci Pana Wazynskiego Item na przeczach podewsią pierwszy dzialik ołłogu przez staie iedno przy miedzy Imci Pana Szymana Duplickiego Item drugi dzialik ołłogu przez staie iedno przy miedzy Imci Pana Wazynskiego Item trzeci dzialik ołłogu przy miedzy Imci Pana Wazynskiego Item czwarty dzialik ołłogu przez staie iedno przy miedzy Jegomosci Pana Zoskowskiego Item piąty dzialik ołłogu przez staie iedno przy miedzy Imci Pana Uminskiego, Item Zagonow dwa przez

staie

staie zytem zasiane, przy miedzy Imci Pana Wazynskiego Item Zagonow
sześć Zytem zasiane, Jęczmieniem Zagonow siedm przez staie iedno przy
miedzy Imci Pana Wolinskiego Item Zagonow osm przez staie iedno
przenicą zasiane przy miedzy Imci Pana Przedpolskiego Item Zagonow
pięc przez staie iedno Zytem zasiane przy miedzy Imci Pana Zochow-
skiego Item Zagonow dwa Zytem zasiane przez stay dwoie przy miedzy
Imci Pana Wolinskiego Item Zagonow pięc na iednym staiu Zytem zasiane
na drugim Zagonow cztery resta otłogu przy miedzy Imci Pana Przedpol-
skiego Item Zagonow dwa Zytem zasiane przy miedzy Imci Pana Wazyn-
skiego.

Jarzynne Pole pod Czerniewo

Pierwszy Dział Otłogu Zagon ieden przez staie iedno przy miedzy Imci Pana
Wazynskiego od granicy Wołowskiej Item cztery Zagony czworgiem stay Otłogu
przy miedzy Imci Pana Uminskiego, Item Jarych dwa Tatarką zasiane stay dwoie,
trzecie Otłogu przy miedzy Imci Pana Przedpolskiego Item Zagonow pięc Jarką
Zasiane dwoie stay, otłogu trzecie staie, przy miedzy Imci Xiędza Przedpolskie-
go Item Jarych dwa przez staie iedno Owsem zasiane przy miedzy Imci Pa-
na Wolinskiego Item Jarych trzy Jarką zasiane staie iedno, drugie staie gro-
chem, trzecie Owsem, przy wezgłowni Item Zagonow cztery Jęczmieniem za-
siane. staie iedno, grochem drugie, staie, Owsem trzecie staie, przy miedzy
Imci Pana Przedpolskiego Item Zagonow dwa przez stay czworo, Owsem
Zasiane, stay dwoie, Jarką stay dwoie, przy miedzy Imci Pana Łonieuskiego
Item Jary otłogu ieden staie iedno przy wezgłowni Item Jarych trzy ode drogi
Tatarką zasiane staie iedno, Owsem stay troie zasiane, przy miedzy Imci Pana
Zochowskiego Item Jary ieden przez stay pięcioro Owsem zasiany przy miedzy
Imci Pana Szymana Duplickiego, Item Jarych dwa Jarką zasiane staie iedno
drugie staie Owsem, przy miedzy Imci Pana Uminskiego Item Kawałki cztery
Jęczmieniem zasiane miedzy drogami Item Zagonow cztery przez stay dwoie
Jęczmieniem zasiane podbłotami Item Zagon ieden przez stay dwoie Ję-
czmieniem zasiany przy miedzy Imci Pana Wolinskiego Item Jary staie

iedno

iedno Jęczmieniem zasiany przy miedzy Jmć Pana Wazynskiego
Item Zagonow dwa przez stay dwoie Jęczmieniem zasiane prosto
w siedliska Item Zagonow siedmnascie Jęczmieniem zasiane przez staie
iedno prosto siedliska alias wsi Item Zagonow dwa miedzy kamie-
niamy z drugi strony kamieni Zagonow cztery Jęczmieniem zasia-
ne Item kawały cztery od dedrogi Jęczmieniem zasiane przy miedzy
Jmći Pana Przedpolskiego Item Zagon ieden Jęczmieniem zasiany przez
staie iedno przy miedzy Jmći Pana Szymana Duplickiego Item Jary ieden
przez staie iedno ołłogu przy miedzy Jmći Pana Przedpolskiego Item
Zagonow dziewięć wszyi Jęczmieniem zasiane

Ugorowe Pole pod Kosino

Jary ieden łąki poczynaiące od Granice Sochocki ciągnie się aż
do strugi Item Zagonow dwa przez stay dwoie zorane przy
miedzy Jmći Pana Przedpolskiego Item Zagon ieden przez stay
dwoie Item Jary przez stay dwoie nie zorane przy miedzy Jmći Pana
Duplickiego Item Zagon przez staie nie zorany miedzy drogami Item
Jarych dwa przez staie nie zorane przy miedzy Jmći Pana Przedpol-
skiego Item Zagonow pułczwarta przez staie iedno prosto Choiny nie
zorane na drugi stronie prosto drogi Zagonow dwa przez stay czworo
nie zorane przy miedzy Jmći Pana Przedpolskiego Item Zagonow cztery
przez stay czworo przy miedzy Jmći Pana Szymana Duplickiego
zorane Item Zagonow trzy staie prosto tych trzech zagonow
dwa przez stay dwoie nie zorane przy miedzy Jmći Pana Duplic-
kiego Item Zagonow dwa przez stay dwoie nie zorane przy miedzy
Jmći Pana Umienskiego Item Zagonow cztery przez stay troie nie
zorane przy miedzy Jmći Pana Łonieuskiego Item Zagonow cz
przez stay troie zorane przy miedzy Jmći Pana Wazynskiego Item
Zagonow dwa zorane przez stay troie przy miedzy Jmći Pana Przed-
polskiego Item Zagonow trzy przez stay dwoie na trzecim staie
Zagonow dwa zorane przy miedzy Jmći Pana Przedpolskiego Item
Zagonow dwa przez staie iedno zorane przy miedzy Jmći Pana Wa-
zynskiego Item Zagonow siedm przez stay dwoie na trzecim staie

Stawu

na trzecim Staiu Zagonow cztery na czwartym Staiu Zagonow trzy Zorane od Granice Wolowskiey przy miedzy Imci Pana Wolinskiego. Tak Budynki Siedliska iako y ogrody y wszytkie gronta podoią się od wschodu Słonca, Siedliska Ogrody circa circum nie ogrodzone są. Łąki ktore przypadaią do tych Działow Zarosłe, lasy w rowny Dział podaie się Imściom PP. Koskowskim z Imcia Panem Piotrem Zochowskim ktory trzyma połowę połowę tyż Części Dziedzictwem od Zachodu Słonca, co zas do Budynkow inszych nie powinni się interessowac Ichmć Panowie Koskowscy ktore są na Dziale własnym Imci Pana Zochowskiego, tylko do tych co są wyrażone.

Pot quam quidem memoratae sortis conscriptionem Inventarij idem Gnosus Burgabius Castrensis Plocensis sortem praedictam supra recensetis Gnosis Alexandro Paulo et Casimiro Koskowskim Actoribus quos ex re evictionis ab Omnibus impedimentis sortibus in Bonis Rycharciee Drozdy modo obligatorio a supra scripto olim Gnoso Casimiro Strusienski in Summa Mille Nogentorum Tymphonum Polonicalium ipsa Servien. sors eadem respicit et rite ac legitime spectat in summa superius expressa Mille Nogingentorum Tymphonum Polonicalium ex re decurtati sortis ejusdem obligatae in Bonis praedictis Rycharciee Drozdy sitae in sorte profata se se extendent tradidit dimisit pacificamque Possesionem voce Mlis suprascripti usque ad Actualem Summae praedictae Gnosis Actoribus exclutionem assignavit et in reali pacificaque Possesione eosdem Gnosos Actores reliquit Decreto sui executorialis vigore

Joannes Antonius Uminski Burgrabius Castrensis Plocensis mpp

Officium praesens Castrensis Capitanei Plocensis ad oblationem G. Alexandri Koskowski traditionem infrascriptam in rem ~~cuius~~ sui offerens ac aliorum G.G. Fratrum eius servientis per infraspecificatum G. Burgrabium Castrensem Plocensem in Bonis inferius nominatis officiosa ~~per in~~ expeditum ac manu eius propria subscriptam reproducens ad acticanae actisque praesentis ingrossandae suscepit in tenore sequens (inserat) originale eiusdem traditionis circa acta relictum.

In Cro Plocensi Sabbatho post D. Judica Quadragesimalem proxo Anno Dni 1746to.

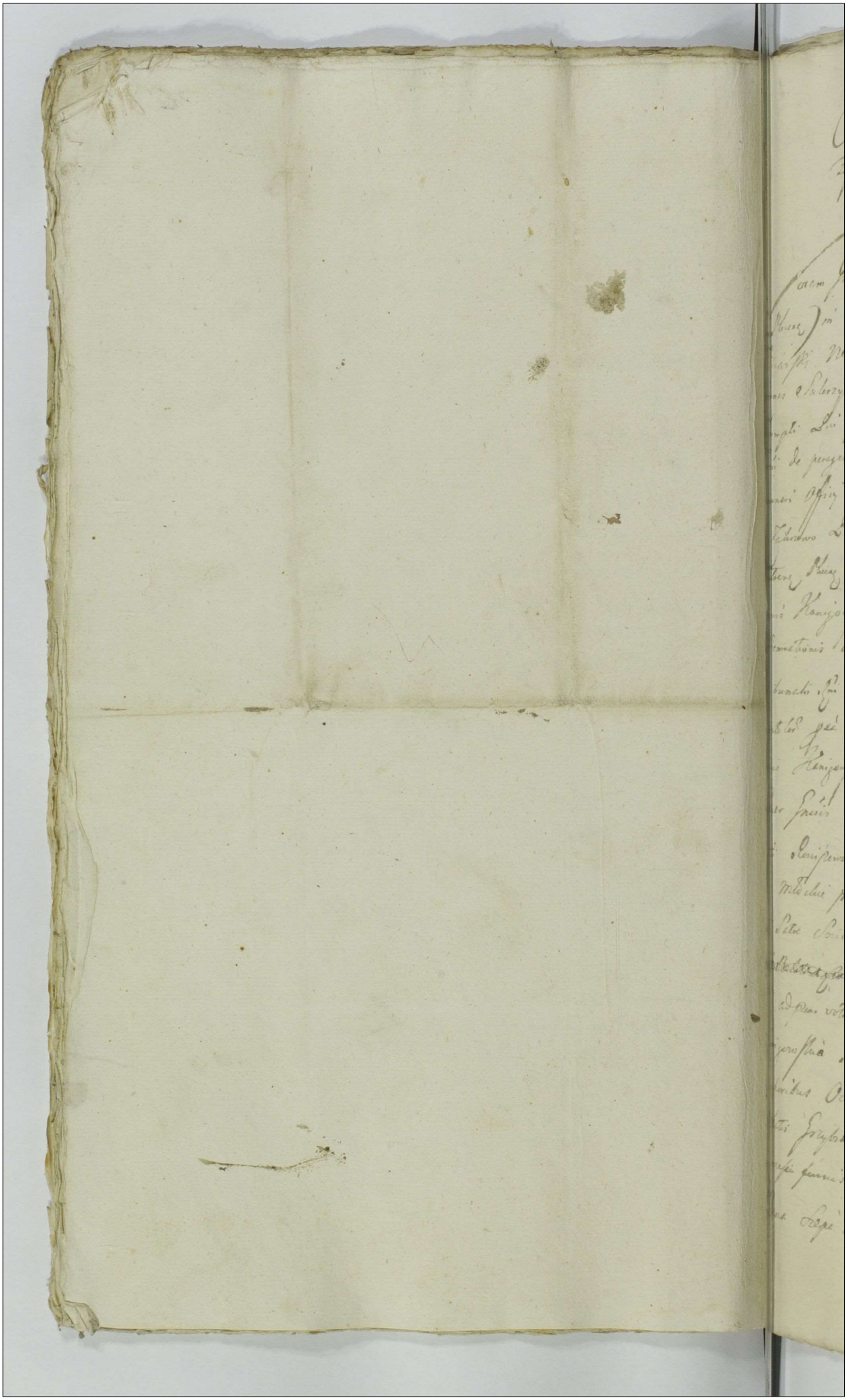

137 Mrs 388

Actum in Bonis Grzybsk Feria Quarta in Crastino Festi S. Thomae Apostoli proxima Anno Domini 1745.

Coram Gnoso Adamo Gregorio Tarnski Burgrabio Castrensi Plocensi in Praesentia Nobilium Francisci Kozielski Thomae Zdziarski Nec non Mlis Rnis Gnalis Providi Jacobi Rogalski de Bonis Sulerzysz Authentici et Jurati ad Actum praesentem Actum ante assumpti Qui Gnosus Burgrabius Castrensis Plocensis Adhaerendo legibus Rni de peragendis Executionibus eo nomine Sancitis Insistendoque Muneri Officij Suj Burgrabiatus ac additioni a Mco Antonio in Zakrzewo Zakrzewski Vexillifero Terrae Zawskrzensis et Vice Capitaneo Castrensi Plocensi habitae Tamquam Parendo Requisitioni Gnosi Joannis Kanigowski et Pauli Filij Actoris Jurevincentis In Virtute Condemnationis de Actu Ejus Petricoviae in Judicijs Ordinarijs Gnalibus Tribunalis Rni Fa Sexta in Crastino Festi SS. Simonis et Judae Apostolorum proxima Anno praesentis ex Parte et Instantia praefati Gnosi Joannis Kanigowski et Pauli Filij requirentis Actoris et Jurevincentis Super Gnosis Stephano, Antonio, Nicolao, Rosciszewskie et Sti Alberti Rosciszewski Capitani Sacrae Regiae Mtis ex et Sta Marianna de Mlodzkie procreatis filijs, Paulo Rosciszewski, atque Religioso in Christo Patre Societatis JESU Joanne Stiej Rosciszewski ac ~~[illegible]~~ ~~[illegible]~~ Martianna primi et S. Valentini Brulinski Vdi ad praesens voti S. Jacobi seu alterius Nmi Gnatowski inserta Kanigowskia Bonorum Grzybsk et Wolka Rydzewska Haeredibus et Successoribus Occasione pro Summae Mille Florenorum Polon ex Bonis praefatis Grzybsk cum provisione Actoris praevenientis non Solutionis processu fuerunt ita Obloquente Obtente et Publicato. Ad Bona Saepe memorata Grzybsk cum Suprascriptis Nlibus et Mlis

Officium praesens Castrensis Capitis Plocensis ad Oblationem Pauli Szemplenski Actum Executionis infrascripti in B: infenus Nominatis per infraspecificato G: B: C: P: expedito ac manu eius propria subscripto reproducens ad Acticandum Actisque praesens ingrossandum suscepit in tenore sequens / Inserat / Originale vero eiusdem Actus Executionis circa Acta relicto.

In Cro Plocensi F: sexta Ante Fm Circumcisionis Christi Dni proxa Anno eiusdem 1745to.

Actus Executionis pro parte G: G: Kanigowskich seniens. 1745to

138 390

Actum in Bonis Uiazdowo Ochnicowe in Sortibus Gnosae Zophiae de Kangowskie Mdzewska Matris ac Pauli Mdzewski Filij Jurevictorum Haereditarijs Feria Tertia post Festum Sancti Francisci Confessoris proxima Anno Domini Millesimo Septingentesimo Quadragesimo Quinto.

Coram Gnoso Laurentio Wieczffinski Burgrabio Castren Plocen in praesenti Gnosorum ac Nobilium Martini Mostowsky & Valentini Ropelewski nec non Mtis Rni Gnalis Providi Nicolaj Bartnik de Rzykaczewo Authentici et Jurati ad actum praesenti assumpti et eunae acclamantis. Qui quia Gnosus Burgrabius Castren Plocen inherendo Legibus et Constitutionibus Rni de peragendis Executionibus Sancitis Satisfaciendo quoque munen officij Sui ac additioni Suae a Magnifico Thoma a Dębowa Jura Dębowski Plocen Plonscensi et Capitaneo insistendo ex Requisitione officiosa Gnosorum Ludovici Kawecki et Teressiae de Mdzewskie invicem Coniugum Actorum et Jure vincentium vigore Decretorum seu Citationum Poenarum Banitionum Circa manifestationes de actu Earunae et quia Unius in Castro Plocen Feria Quarta in Crastino Festi Sancti Laurentij Martyris Anno Domini Millesimo Septingentesimo Quadragesimo Quinto Super Gnosa de Kangowskie Relicta olim Gnosi Jacobi Mdzewski Consorte Vidua matre respectu non solutionis medietatis vadij Capitanealis una cum marcis pro vulneribus inflictis ac alijs Summis Decreto Judicij Castren Zacrocimen Feria quarta post Dominicam Exaudi proxime Anno Curren actu adjudicatis alterius in Castro Plocen Feria Quarta in Crastino Festi Sancti Mathaei Apostoli et Evangelistae Anno Domini Millesimo Septingentesimo Quadragesimo Quinto Super Gnoso Paulo Mdzewski Filio, occasione itiae non Solutionis Vadij Capitanealis Simplicis una cum Marcis pro vulneribus inflictis ac Summis Alijs in Decreto Eod Castren Zacrocimen

A Zophia

ex mente Decreti Tribunalitij Rni Petricovien pro-
ti Obtentarum et publicatarum cum Suprascriptis
Nobilibus ac Pdicto Ministeriali ad Bona Suprascr
Ujazdowo Ochniowe Sortesq Eorunq Gnosorum Mdz
wskich Matris cum Filio Heredit Condescendit et
ibidem Condescendendo Jurisdictionem Suam Officio
Pcustodita prius per Eunq Mlem ut supra pace et Secur
tate publica Circa Ejusmodi Actus Juridicos obse
van Solita fundavit Partes utrasq tam Actoream
Jurevincentem quam Citatam Jurevictam Ejq Mlis
acclamare demandavit ad cujus Mlis acclamatio
nem ptr Comparentes Idem Gnosi Ludovicus
Kawecki Maritus atq Teressia de Mdzewskie
invicem Coniuges reproductis Suprascris Poenis Ba
nitionum exvi Contraventionis Pinserto Decre
Castren Zacrocimen ex mente Decreti Tribuna
tij Rni Petricovien pralato petierunt Execu
nem fortem et finalem de Bonis suprascris sien et peragi ac ad
Traditionem Bonorum uti in re Judicata Con
descendi quor Gnosus Burgrabius Castren Plo
affectationi Annuendo ad mentem Eorunq
Secretorum Seu potius poenarum Banctionum
cum Earum publicationibus Dispensante
Lege ad Traditionem Eorundem, Bonorum
ac ad Conscriptionem Inventarij accessit cuj
Inventarij Tenor Talis Naprzod Izba w ktore
quondam Chłop na Imię Michał Siedział Lec
Zaposessyi Ichmosciow Mdzewskich precz pos
Sama Izba w Sobie Dobra z tartego Drzewa
pułap z Dylow Dobry Drzwi u niey Dwoie u
ni y Uizby na biegunach Druga Izba naprze
ciwko przez Sien u ktorey drzwi nie mas
ani pieca tylko piec ieden w pierwszey Izbie
w kafle ~~y w~~ Stary pułap u drugiey Izby takze
Condescendit, & acta et jurevincen z dylow

zdyłow; Okien w żadney Izbie niemasz poszycie na
tym budynku Stare mieyscami pokawale całe go Nie
masz Stodołka naprzeciwko tegosz budynku w ktorey
żadnego dyła niemasz tylko Same słupy ktorych iest
in numero Osm y dach Choiną nakryty. bez drzwi
Stodoła Dworska w słupy o dwu przęsłach o iednem
klepisku ktora całe się wywraca dla spruchniałosci
słupow y starosci wielkiey dachu na iednym Sąsiek
niemasz na drugim dach Stary Zły y bez Szczytow
ta Stodoła Owczarnia przy niey w ktorey przeseł
trzy Stoi a dwa się wywrociły na tey rescie ktora
Stoi poszycie z Choiny Wrota są iedne naprawy
potrzebuiące, y te trzy przęsła iuż pochylone ku
Ziemi # Stayniq Zostawuię dla Ichmosciow Panow
Mdzewskich y Stodołę na ktorych to Oboygu dyle
Zgniłe y poszycie także złe na stodole wierzch
z iednego Sąsieka zpadł, a na drugim poszycia trocha
złego o iednym klepisku Stodoła, bez ~~drzwi~~ Spichrz
z posaiką u niego poszycie złe drzwi na zawia-
sach żelaznych y skobel żelazny pułap na nim
z tarcic, Chlewkow o iednem poszyciu cztery y
Obok Stacenka z wystawką poszycie na nich
Stare złe mieyscami pokawale go niemasz z kto
rych dwa się podaie Ichmosciom Panstwu Kawe-
ckim y Stacenką o bok # y ze spichrzem a dla Ichmosciow Pan-
stwa Mdzewskich Zostaią się dwa od studni
a od Stacenki podaię Ichmosciom Panstwu Ka-
weckim małżonkom siedlisko na Pogorzelisku
iak puł Chlewki idzie y puł drogę Zostawuię
dla Ichmosciow Panstwa Mdzewskich a to siedlisko
na ktorym Gumna są w rekompensę za to siedlisko
a ogrod przy spichrzu iako dawno był [illegible]
to się Ichmosciom Panstwu Kaweckim podaie Sko

adm

ktore Się Zostawiło dla Jchmościow Panstwa Mdzewskich
iako wyżey na Pogorzelisku dla Jchmosciow Panstwa
Kaweckich y z Sadzawką y ogrodem Officium Bur-
grabiale podaie, Zas Sadzawka w Grodzi Zostawuie
Się dla Jchmosciow Panstwa Mdzewskich y Grod
Część Czwartą Browarek wsłupy stary bez okien y
bez drzwi u Jzby pieca wnim niemasz pułapu
Zdylow Zły na Jzbie nad komorą pułapu niema
na Kominie gliny cale niemasz, poszycia tylko
po kawale starego Złego ten traditur Jchmosciom
Panstwu Kaweckim, Budynek w ktorym Chłop
na Jmię Paweł mieszkał wsłupy stary poszycie
Złe bez okien y bez pieca w ktorym Kominie
gliny stoi y drzwi u niego stare na biegunach
drewnianych ten Się Zostawuie dla Jchmosciow
Panstwa Mdzewskich, Budynek w ktorym
Chłop na Jmię Jakub mieszka dobry wsłupy
okna stare z Łepiei w kafle stary pułap Zdy-
low dobry y poszycie stare, ktory z tym Zesłu-
pem z Zoną iego na Jmię Agnieszką podaie
Się stodoła u tegosz Chłopa Zła wsłupy y cale
Się wali tudziesz et omnem Supellectilem do-
mesticam tegosz Chłopa Excepto iego własnosci
to iest z Załogą wołow para y krowa iedna
woły stare osobliwie ieden zrobiony mała
Ze dwadziescia tudziesz y z Pułwłoczkiem do
tegosz Chłopa ab antiquo należącym a
Jolita obedientia Officium Burgrabiale Tyle
Ze Jchmosciom Panstwu Kaweckim podaie
te woły ieden pstry młodszy drugi płowy starszy
krowa Czerwona. ten Chłop żadnego Dziecięcia

niema

Jmsx

Kobietę od ktorey mąż poszedł na Imię Maryan-
nę tegoż zbiegłego Michała Żonę y z Synem
na Imię Marcinem tudzież y Dziewkę na Imię An-
nę Ichmościom Państwu Mdzewskim Matce y
Synom Officium Burgrabiale Zostawuie Pa-
wła Zab Starego bez wszelkiey załogi Ichmo-
ściom Państwu Kaweckim podaię. Inwentarz
Dworski wół ieden stary bury na lat zpięt-
naście y pieniądze Tynfow Czesdziesiąt u Imci
Pana Franciszka Ujazdowskiego Burgrabie-
go Grodzkiego Ciechanowskiego na Wołu drugiego
Dekretem Ziemskiem Mławskim tudzież y
z Arendy u tegosz Jegomości Tynfow pięćdzie-
siąt tymże Dekretem Jmości Pani Mdzewskiey
przysądzone y soli beczkę Żyta korzec do Sie-
wu, Zboże Jare, Jarki pułkorce, Jęczmienia
Korcy cztery, Owsa Korcy Trzy, Gryki Korcy Dwa
Grochu wiertel ieden, Słodu pułkorce rzepnicy
wiertel ktore to Zboże od tegosz Jegomości Pana
Ujazdowskiego Imci Pani Mdzewskiey przysą-
dzone a do gruntu teraz należy to się wszytko
ocerklowało Dekretem Ziemskim in Fundo Eorun-
dem Bonorum Ujazdowo y na trzy krole oddać
nakazano a zas korzec Żyta teraz do Siewu
Ex ratione niedosiania przez tegosz Jegomości
Pana Ujazdowskiego z Tenuty Arendowney tych
że Dobr alias Części Imci Pani Mdzewskiey Matki
ad praesens Jure cicta to się wszytko podaie Jegomości
Panu Kawieckiemu iako teraźnieyszemu Dobr
Possessorowi y Imci Jego. # Krowa iedna Pstra y Jało-
wice dwie w trzech Lat iedna Komosiata druga Siwa
aby ten Zasiewek ktory stracił Jegomość Pan Ujazdo-
wski trzymaią Arendę te Dobra aby Petro te Zasiewy na
Dobra przyszły

Koni para iedna klacza kasztanowata Stara drugą
Siwa. młodsza w stodole Zyta kop sześć y snopow
piętnaście, Iarki, kop. pięć y snopow Osm Grochu
For pięć. Ięczmienia kop pięć y snopow dwanaście
Gryki Fora Siana For osm to się wszytko Ichmo
ściom Panstwu Kawieckim oraz y Gronta z Ła
kami Borami Lasami Zaroslami. Wodami Sadz
wką y do Stawu wolnością rowną z Ichmościami
Panstwem Mdzewskiemi Łowieniem ryb. wolne
Subditis Superius Expressis Cunctaq' Eorum Obe
dientia. Tudzież Gronta Naprzod pułwłoczek
u Gruszki y drugi Pawłowski, trzeci prosto budynku
Michałowskiego, także Pułwłoczek w Polu przy
Dunaiu dla Ichmościow Panstwa Kawieckich Officium
Burgrabiale podaie Zas dla Ichmosciow Panstwa
Mdzewskich Pułwłoczek ieden u Dunaia idący
od Siedliska Jegomość Pana Ujazdowskiego, drugi
przy bruku Jegomości Pana Ujazdowskiego, dla
Ichmościow Panstwa Mdzewskich reservatur
w Drugim Polu na Zwany Pułmokre, od Drogi do Ie
chanowa idący Pułwłoczek Pawłoski drugi od
Ostrowka. idący od Kownacki aż do Ujazdowskiey Gra
nicy Ichmościom Panstwu Mdzewskim Zostawuie
się pułwłoczek przy Przecach I Pana Ujazdo
wskiego Zaczynaiący się od Kownackiey Gra
ce a kończący się u Ujazdowskiey Granicey
Przecach pod mokrem pospołu Trzy Pułwłoczki
biegą to ieden od Zachodu Słonca dla Ichmosciow
Panstwa Mdzewskich, Dwa Zas to iest ieden Pa
Włowski y Drugi przy nim od wschodu Słonca
Ichmosciom Panstwu Kawieckim traduntur
te Pułwłoczki obydwa.

Imia

~~Ichmościom Państwu Mdzewskim~~ y Klin w Mokrem Ich-
mościom Państwu Kaweckim traditur w Polu Trzecim
od Rykaczewka na włokę zywaiącym się Karczem na wdra-
gą Zagonow dwa, w trzecią Pułwłoczek Pawłowski y
Zagonow dwa, Ichmościom Państwu Kaweckim trado-
tur, dla Ichmościow zas Państwa Mdzewskich zosta-
wuie się pułwłoczek Dzwonkowski nazwany
Dworskie zas role gdzie kolwiek się tylko tycze
Tey Części Imości Pani Zofij z Kangowskich
Mdzewskiey te wszytkie Ichmościom Państwu
Kaweckim Części trzy w kozdym Polu y z łąkami
na przeciwko tych rol na wylot etiam przez las
od wschodu Słonca podaie się, Ichmościom Państwu
zas Mdzewskim Część Czwarta od Zachodu Słonca
zostawuie się w kozdym Polu w Summie z Dekre-
tu tak erginalney Tysiąca Złotych Polskich iako
y za Wadia y Grzywny Luity y za rany zadane Ichmo-
ściom Państwu Kaweckim, małzonkom przez Ich-
mości Państwo Mdzewskie Matkę z Synem wyno-
szącą Summę Złotych Sześćset Siedmdziesiąt groszy
Dwadzieścia y Cztery oraz y w Processie respe-
ctu Contraventionis Dekretowi Grockiemu
Zakroczymskiemu ex mente Decreti Judicij
Tribunalitij Rni Petricoviensis ferowanemu Inter
Casae Partes utrasque per hocce officium Castrensem Zacre-
cimenę w realną y aktualną Posessyią officium
hocce Burgrabiale nic a nic nie Excypuiąc Trzech
Części tychże Dobr Imci P. Mdzewskiey Excepto Czwartey
Części na Imości Panią Mdzewską Matkę y Synow rezer-
wowaney Ichmościom Państwu Kaweckim podaie się
y podaie się w Summie przez wzwysz wyrażony y Grzywnach

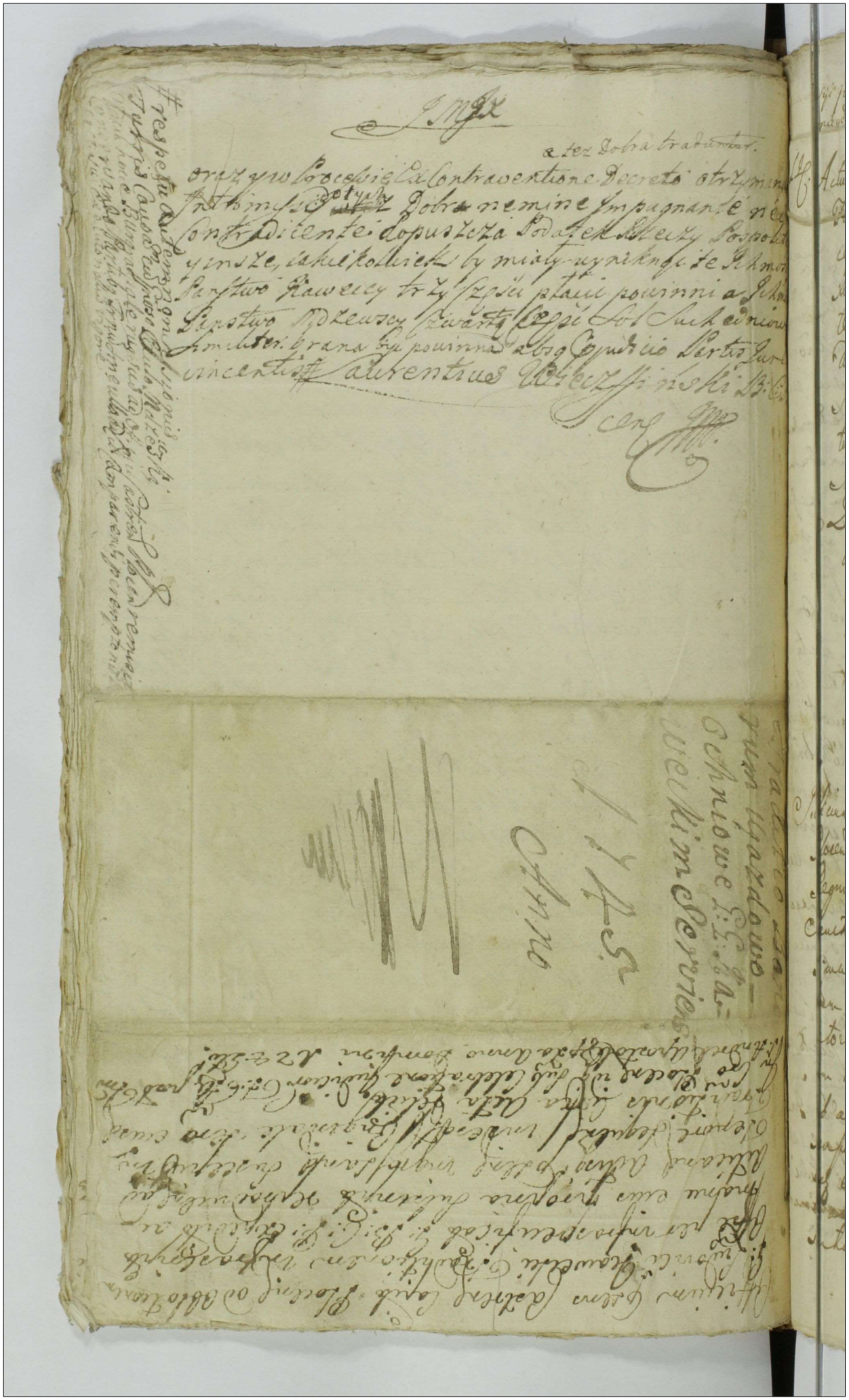

Jmf 146 396

Inwentarz Dobr Kraszewa Podbornego Cum attinentijs in fundo z Possessyi Jchmciow Panstwa Stanisława Osieckiego y Rozalij z Szawłoskich pierwszego niegdy Wielmo Jmci Pana Franciszka Koziebrodzkiego Cześnika Ziemi Dobrzyn

139 394

L.C. Actum in Fundo Bonorum Villae Kraszewo Podborne Feria Secunda post festum Immaculatae Conceptionis Gloriosissimae Virginis Mariae proxima Anno Domini Millesimo Septingentesimo Quadragesimo Quinto In praesentia Illmi Admodum Rndi Ignatij Szawłowski Praepositi Rosiszewien Thomae Jaroszewski Vnij Jnis Dal tus Dlocen Jacobi Kosicki Burgrabij Plocen Josephi Lempicki Joannis Grabia Andreae Dziedzicki Joannis Wagmonski Nicolai Rudowski Clementis Kozłowski Bernardi Jacisto wski Adami Trzcinski ac aliorum plurimorum nobilium ad actum praesentem congregatorum ac in Mtis Regni Gnlis Provincii Jacobi Jakubowski de Villa Kamienica authori et Jurati actui praesentis adstantium et eorum adstantium

Judicium praesens Condescensoriale Officiorum Castrensium Plocen et Visogrodien inhaerendo Decreto In Bliorum Regni Petricovien Feria Secunda ante festum Sanctorum Simonis et Judae Apostolorum proxima anno praesenti inter Nobilem Bernardum Koziebrodzki Pincernicum Terrae Dobrinensis Actorem et Citatum ab una et Praesens Antonium Franciscum et Carolum Koziebrodzkie parte ab altera aliosque prolato quo mediante Condescensio Officiorum suorum vel aliorum Decreto eorum exaratorum in fundum bonorum praesentium et aliorum Unicus ubi duo duorum ubi tres absentia non obstante dummodo unum Judicium

J. M. J. X.

aut officium aut unus meus Judex Jus aut Officium
Castra a quacunque parte conducens ~ conducendus
adsit ante omnia ad comportationem documen-
torum et munimentorum fortunam ob mu Fran-
cisci Koziebrodzki mobilem et immobilem enu-
antium tum rerum mobilium inventariorum
in quacunque forma existentium praevia rea
comportationis juratoria comprobatione p
partes seu potius per Mficum Bernardum
Koziebrodzki fratrem natu maiorem ac Gno
~~Jan~~ de Szawtowskie primo voto ob mu
Francisci Koziebrodzki ad praesens vero Gnosi S
nislai Osiecki Cutem ~~p~~ Jmo supraserie condi
sensionis in competenti assistentia adcitandum
subsequens impingendum onera Creditorum tam
comparentium quam adcitandum tum quoque mu
Annae Kiewnarska Mfci Bernardi Koziebrodzki
Matris jura et summas liquidandum de summ
Kiewnarscianis rebus mobilibus et inventa-
riis quomodolibet et ubilibet repertis lea
investigandum eademque et dubia quaevis Lega-
tates Transactiones universas et manuale
cognoscendum resolvendum capandum ~ approbandum inve
ta remanendum massam substantiae univer-
sis etiam et summis apud varios Creditores
existens constituendum onera distinguendum Sch
das per Mficum Koziebrodzki Bernardum Fra
trem natu majorem porrigere ~~[illegible]~~ ex
divisionem universalis substantiae Koziebr
cianae mobilis et immobilis ~~[illegible]~~
~~[illegible]~~

Jmć

Inwentarz Dobr Kraszewa Podbornego Cum attinentijs in fundo z Possessyi Jchmciow Panstwa Stanisława Osieckiego y Rozalij z Szawłoskich pierwszego niegdy Wielmo Jmci Pana Franciszka Koziebrodzkiego Cześnika Ziemi Dobrzyn

146 396 395

inter Fratres faciendae Dotes proportionatas sorori-
bus utriusque thori iuxta usitatam praxim
assignandae liquida onera et jura proportio-
nate ~~[illegible]~~ ex dividendae applicandae de
reparatione sive desolatione bonorum u-
niversisque fundi praetensionibus de persolutis
censibus praevisionibus a summis ex omni sta-
tu bonorum inquirendae calculum de perceptis
praesentibus ex bonis (exceptis bonis Ka-
mienica Michałkow et Linie a calculo per-
sufficum Bernardum Koziebrodzkij possessis
ut primum modo per Decem resolutis) a
quo competent et provenerit excipiendae eos-
demque proventus demptis censibus praevisio-
nibus persolutis tum quoque praevisionibus
per medium computandae dempta quoque e-
ducatione et conservatione bonorum ad
massam Substantiae Paternae adjungendae
Inquisitiones Juratorias si necesse fuerit expe-
diendae juramenta excipiendae compensationem
bonificationem solutionem cui et a quo iuste
provenerit decernendae terminum cum tempo-
re figendum partesque in omnibus et singulis praetensio-
nibus nil intactum relinquendo praecisa
omni appellatione et non obstantibus ma-
nifestationibus et Trinis ex ni legis Sapien-
tiae contra hoc Decretum opponendae discre-
pantiaque insentientijs decidendae dissidicandae
et moderandae injuncta est Decisioni vero
Judicij ~~[illegible]~~ Officij aut Judicis vel Officialis

J. M. J. X.

Partibus parere injunctum est sub poena
Banitionis illo in Termino super Parte Contra
veniente publicanda. Pro quo Condescensio
nis Termino per Partes principaliter agen
tes Creditorum et Debitorum omnium Koziebro
dlicanorum nec non Gnosae de Szawłowskie
ad praesens Osiecka tum Per Illus admodum
Rndi Ignatij Szawłowski Praepositi Rosiszew
niej et Gnosi Stephani Sokolnicki ad prae
standum Gnoso Carolo Koziebrodzkij assistentia
sub poena banitionis comparendum sententia
tu est Decreto eodem praemissa uberius edi
rente ossé ad bona praesentia condescendit
Jurisdictione sua fundata pace et securi
te publica voce mlis proclamata Partes
comparendum acclamandum injunxit In quo Ter
mino Partibus Ipsis Mco Bernardo Koziebrodzkij
Pincernida Terrae Dobrin. actore et citato personaliter
Mco Antonio Koziebrodzkij Pincernida Terrae
Dobrinen. Citato et actore pro Mco Francisco
Koziebrodzkij Pincernida Dobrinen. Citato pro
Illo admodum Rndo Ignatio Szawłowski Praepositi
Rosiszewski Judicente et Citato pro Gnosa Rosalia
de Szawłowskie primi et Mco Francisco Kozie
brodzkij Pincernae Dobrinen. secundi ad praesens vo
ti Gnosi Stanislai Osiecki Cate in assistentia
ejusdem Mariti sui ad praebendam assistentiam
adaluta ac in Negotio suo Judicente actu et
pro Gnoso Stephano Sokolnicki ad praebendam
Gnoso Carolo Koziebrodzkij assistentiam adaluta
to. pro Gnoso Carolo Koziebrodzkij Minorenne
Gnoso Carolo Koziebrodzkij

Jmf

Inwentarz Dobr Kraszewa Podbornego Cum attinentijs in fundo z Possessyi Jchmciow Panstwa Stanisława Osieckiego y Rozalij z Szawłoskich pierwszego niegdy Wielmo Jmci Pana Franciszka Koziebrodzkiego Cześnika Ziemi Dobrzyn

ni adulato et Judicente in assa Gnosi Stepani Sokolnicki Patrum de linea Paterna [illegible] ois Jlr. Illri admodum Rndo Francisco Peydzinski Ecclesiae Parochialis Raciąscen Praeposito suo et Illus admodum Rndi Alberti Nicki Praepositi Drobninen utriusque Ecclesiae tam Parochialis quam Sanctae Praxedis Admodum Rndo Nicolao Laszczynski Parocho Kozebrodien adulato Admodum Rndis Mansionarijs Ecclesiae Sepulcrum Gloriosissimae Virginis Mariae adulatis per Supraseminum Admodum Rndum Praepositum Raciąskiej Gnosis Joanne Grabia et Catharina de Kosinskie Cugibus adulatis Judicentibus et actoribus per eundem Gnosum Grabia Maritum suo et Cutis suae anno Jlr. Relicta et Successoribus olim Mci Jacobi Jarowski Pincernae Plocen adulatis per Gnosum Thomam Jaroszewski Vlnim Trem Plocen Mcis Alexandro Szygowski Capneiae Crusuicien et Ignatio Jboinski Dapifero Terrae Dobrin ~~adulatis~~ ac caeteris Successoribus Mcis de Kamkowskie Szygowska adultis per Gnosum Uminski Paulum Mcia Joanna de Dobrosielskie Mci Laurentij Szawłowski Subdapiferi Terrae Visogrodien Relicta Cute vidua adulata suo et Mci Joannis Szawłowski Subdapiferi Visogrodien adulati personaliter Gnosis Stanislao Osiecki et Rosalia de Szawłowskie primo Mci Kozebrodzki Pincernae Dobrin ad praesens secundi nuptus inicem Cugibus adultis et Jm

dicentibus actoribus personaliter ~~Illi~~ ~~ad~~
Successoribus ob Mri Stanislai in Zgagow K
Ziebrodzky Tribuni Jaworsk. videlicet Gnosa Ma
rianna de Koziebrodzkie primi ob Mri Antonij
Lubowski Dapiferij Ossogrodzkij ad presens
Gnosi Antonij Baginski Cite adcitata per
Gnosum Antonium Baginski Camerarium
Trem Plocen. Suo et Gnosae Cntis ac Gnosae Ele
onorae Koziebrodzka Gnosi Pauli Kad Tubo
Cntis nnibus Gnosa Apollonia Koziebrodzka Gno
si Antonij Osiedlj Cite adcitata per Gnosum Jac
obum Kosicki Burgrabium C. Dlorem Gnosi Anto
nio Zottowski Adcitato per ~~eund~~ Gnosum Pau
lum Uminski Gnosis Matthia Karski et Mar
anna Koziebrodzka invicem Cugibus adcittis et
Judicentibus per E. Karski Maritum Suo et
Cntis Suae nomine ptr. comparentibus et vedtr se
cum Controvertentibus et quidem Gnoso Bernardo
Koziebrodzky executionem Decreti Tribunalitij
de actu Supeng specificati affectante iam
vero Gnoso Francisco Koziebrodzky Manifesta
tionem et Terminum edictae Citationis anno pre
senti coram actis Castrum Plocen. recognito et in
scriptam reponente Judicium in resolutione
~~[illegible]~~ premissorum ~~affecta~~ ex legalitatibus
Sui Judicij de mutuo utriusque Partis consen
su actum presentem cum toto eius effectu
ac Partibus Ipsis ad feriam Secundam post
Dominicam Invocavit Quadragesimalem
anno Deodante futuro millesimo Septin
gentesimo Quadragesimo Sexto incidente
in Bonis Kamionica per Sua Officia relatis
Decreto Tribunalitio specificata reassumendo

Jmf 146 396

Inwentarz Dobr Kraszewa Podbornego Cum attinentijs in fundo z Possessyi Jchmciow Panstwa Stanisława Osieckiego y Rozalij z Szawłoskich pierwszego niegdy Wielmo Jmci Pana Franciszka Koziebrodzkiego Cześnika Ziemi Dobrzyn

397

tem limitat prorogat et differt cum Termino et Vigore Decreti Tribunalitij cuibus Legitima conservatione Partibus omnibus praecustodita

Antonius in Zakrzewo Zakrzewski Vicecessor Terrae Zawiszensis et Vice Capitaneus Castrensis Plocensis mp

Adamus Ignatius Smoniewski Thesaurarius Terrae Capitaneus et Judex Castrensis Wyszogrodiensis mp

Jacobus Josephus Sokolnicki Notarius Castrensis Plocensis Capitaneus mp

Franciscus in Hakwasino Hakwaski Notarius Terrestris et Castrensis Wyszogrodiensis mp

Officium praesens Castrensis Capitaneatus Plocensis ad Oblationem S. Adami Turski B. C. Plocensis Decretum Limitationis in Termino Condescensionis in Bonis infernis Nomine inter Partes introcontentas ex mente Decreti Tribunalitij Rmi Petricoviensis Agitatis per M. M. Judices Plocensis et Wyszogrodiensis Castrensis Officiose prolatae Manibusque Eorundem MM Judicium proprijs Subscriptae reproducere ad Acticandum et Actitandum praesentem ingrossandum Suscepit in Tenore Sequenti. / Interest. / Originale Ejusdem Decreti Circa Acta relicta.

In Cro Plocensi F. 5ta post Dni Septuagesimae Sexta Anno Dni 1746.

Jmść 140 396

Jnwentarz Dobr Kraszewa Podbornego Cum attinentijs in fundo z Possessyi Jchmciow Panstwa Stanisława Osieckiego y Rozalij z Szawłoskich pierwszego niegdy Wielmo Jmci Pana Franciszka Koziebrodzkiego Czesnika Ziemi Dobrzyn

398



Inw[ent]
146 396

Inwentarz Dobr Krasnewa Podbornego Cum attinentijs in Iundo z Pusp[ol]
sij Jchmciow Panstwa Stanisława Osieckiego y Rozalij z Szawłostkich pierwszego
niegdy Wielmo Jmci Pana Franciszka Kozie Grodzkiego Czesnika Ziemi Dobrzyń
skiey małżonki powtornego teraz Małżenstwa wspol Małżonkow przez Jch Mciow
Sukcesorow pomiędzy Wielmo Jmci Pana Kozie Grodzkiego Czesnika Dobrzyń
skiego przy Ugodowney za Granicą Intromisyi odebranych in Actis Jch Mciow Pa-
now Alexandra y Tomasza Dubrskich, Tomasza Szymigi kowskiego y Woyciecha Turow
skiego tak ze Uczciwych Bartłomieja Kłoska z Krasnew y Jakuba Jakubowskiego z Dy
blina generalnych woznych Authentycznych y przysiężnych Spisany a przez
Ad Jmc Pana Bernarda Kozie Grodzkiego Czesnikowicza Dobrzynskiego Brata
Starszego wraz z pomienionemi Dobrami, Inwentarzami podданstwem y ich Załoga
mi ieako in suo Statu ad Presens existunt. Jchm Panom Antoniemu y Francisz
kowi Młodszym Braci Kozie Grodzkim Czesnikowiczom Dobrzynskim już discre
tionem Annorum Attingentibus, et p tutella tak minorennis Jmci Pana Karolo
Naymłodszego Brata, Jchmci Panien, Maryanny y Teodory Siostr rodze
nych Kozie Grodzkich podany die 4 May Ao 1745to. fideliter officiose z Konno
towany y rękami Jchmciow tychże podpisany

1mo Dwor Stary iszcze nieźły z okniami Salenki tak w izbie iakoy w pokoiu, Drzwi
na zawiasach do pokoiu y do Izby stolarskiey roboty piec żelony formo
wany nieźły y drugi w pokoiu wszystko iest dobre tylko nad Sigrdą y Sigrdą
posowa zła y przytym posuycie niedobre, Komora przytym Dworze w Słupy prze
stawiona, Stoł wielki w izbie, okrągły takie Stolik, drugi podobny okrągły
Ławy dwie, Parawan wpiec Bryłow, Siaśa przy Drzwiach Stolarskiey roboty Stare
obicia wybijanego Gryfowe 24 Skrzynia od pościely, Siaśka stara, Stolik z Szyfla
kami Spiżarnia, Stara Stolek długi, Magel.

2do Spichrz Stary nadpruchniały Drzwi do niego na zawiasach dwoie nisko ywypa
ły z Schodami z Tamtąd Ciągiem Klodek, z Boku w nim przemierzonego z naydzie się ty
le żyta Korcy 86 wiertli 3. Pszenicy Korcy 12, grochu Korcy 18 kwirtli 2
owsa Korcy 27 y puł Skrzetkow przednych Korcy 3 wiz 2. Gryki Korcy 7 wiz
Jęczmienia Korcy 27 Słodu Korz 13 wiz 2. Suszonego Rzepniku wiz 2 Szymienia
Konopnego Korz 1 Szymienia Lnianego puł Korce Alembik z pułkrywką y withem
wirtel Nowy, y puł Korce okowane Korzyc do Strzyżenia owiec 11. Kaydany, Jancuch
Pęta Sracki y pętka Nowa, garniec kowane, Lemieszow 2. Sroy 1., puł Skaby Siekie
Ła wagi 2. iedna Stara druga Nowa Siekier 19 pych 2.

3tio Stodoła na Sochach dębowych w słupy otrzech klepiskach, wrota z Kuranty Siekie
żnemi z tamtąd Kniejem Klodek tylko poszycie potrzebuie poprawy Snopkiem. Wkło
rey stodole z naydzie się Jęczmienia niemłockonego wszystkie od Stayni idącym Szwa
ła warstą iedną po Belki y Jor Siana cztery.
Stodoła druga oiednym klepiskiem na Sochach dębowych w słupy wrota obie
z tąd, Snopkiem y dołem potrzebuie poprawy.
Owczarnia na okoł Słupami Nowemi podwłoczona Stara poszycie tylko potrze
buie poprawy
Owczarnia postawiona w słupy Nowo
Staynie, wozownia, y Chlewik dwa dla drobiazgow wraz stoiące pod iednym poszy
ciem Słupy nadgniłe y nadchylona do wywrocenia skłonna y poszycie potrzebuie
poprawy na Ktorey stodynie iest Słomy prosty Kopa z dokładem
Gorzelnia w słupy Strzechy Nowo postrzechowana przez Jmc Pana Osieckiego y iest w niey do
piwa robienia Kociołek maty Nowy dry Cusiek Koło Stałych 3 y Cwierdzkich do Zaleu
2, Beczek 4 Sądkow 2 rurowka do Alembika z rurami Kod, iedna z Kapustą druga
z Burakami y Kocła od Stodoły z Ta.

Od Hany niewty Pszebl prinow n.n. Drzewa tartego sztuk 63. Tarcic Na
ni 5 szindlowych 60.

Bydło rogate

Krow powiętrnych - - -

Gbur ma łonz Chałupa dobra stodoła dobra ma woły ł złorne dobre y krowz
dni robi sobą 4 dziewka 5.
Stach długi ma łonz Chałupa dla niego nowo postawiona ale nieposzyta ani pie
ca ani łopionky nie ma stodoła dobra dni robi sobą 3 dziewka 5 woły ma ł złore
iden robi a drugi Kalestwo leży, y krowz
Cudak ma łonz Chałupa dobra woły swoie ma dni robi sobą 3 Dziewka 5
Banasiak ma łonz Chałupa dobra stodoła nieta woły ma swoie dni robi sobą 3 dziewka 5
Stefaniak ma łonz Chałupa dobra stodoła nieta woły ma dobre ł złorne y krowz dni robi sobą
4 Dziewka 5
Chałupa w ktorey łyd Arendarz siedzi daie na rok ł złotych 100 stara ale dobra.
Dobrzeniak ma łonz Chałupa nieta y stodoła woły ma ł złorne dobre y krowz dni robi
sobą 4 dziewka 5.
Banach na Kurkowiznie ma łonz Chałupa nieta y stodoła ma woły obydwa Kalestwo
dni robi sobą 3 dziewka 5.
Stawczka we dworku na Kurkowiznie ktory spustoszały robi dni sobą 5

Komornice.

Tomkowa Komornica ł Koperzyny robi dni - - - - - - - - - - ½ 5
Szymnka Komornica ł Koperzyny robi dni - - - - - - - - - ½ 5
Łabiska Komornica ł Koperzyny robi dni - - - - - - - - - ½ 5
Grzeckowa Komornica ł Koperzyny robi dni - - - - - - - - ½ 5
Adamka Komornica ł Koperzyny robi dni - - - - - - - - - ½ 6
Gawlonka Komornica ł Koperzyny robi dni - - - - - - - - ½ 5.

Cyrus

Pułmiskow - - 6
Talerzy - - - 4
Mis - - - 4
Koneio na Cynowe 2.
par Nożyc przemenkałowych 10
Łańcuchow pdr 4
Łyżek Cynowych 16
Blaszanych - 4
Modlitewnik spiżowy 1 złocistym
Rożen 1, rądlko 2, Łopatka 1, Koprak małe złe 2. Kociołek maty złty letownie 2.
Ktory to inwentarz ł wyż wyrażeni Gehme ręką własnemi podpisuię Działo się
Die et anno ut supra.

Alexander Dobrski ręką trzymaną.
Thomasz Dobrski ręką trzymaną
Woyciech Turowski ręką trzymaną
Tomasz Szymiszkowski przyiętym będący przyiaciele.

M. R. P. Iacobus Łatin Kozuski de Dyblin artium et Iuratus pu
blicus Rżit quia ipse habilis fecit NN. Alexandro et Thoma Dobrskim
berto Turowski et Thoma Szymiszkowski gratia evidentiori testimonij ad
adhibitis ex Requisitione officiali M. Bernardi Krakowczyk Dobrzeniecki Vicerec
fecit Dobrzenie fuit in Bonis Kraków feria tertia prout d. Mi
feria tertia
fecit cordie anno pte elapso. Presentibus etibus condescendens Statutis Sigm
fatorum Bonor Krakowy prolixis Coronate dexerit cuius tenor Segvit Jak
[illegible] vidit et debite consprexit de quo ipse Jacobus fecit
Kelnotker.

In Cro Plocensi, feria 2 vnita in vigilia festi natalis S. Ioannis
Baptiste anno Dñi 1476to.

Inwentarz Dobr Kra:
szew cum attinenc Off:
ciose Spisany
Ao 1745to



Actum in Penis Provincia Lectionis Sacri Stephani Regis Hungarie
ac Martiannae Graduensis Subjectis Penis Quinta post Festum
S. Petri in Vincula Proxima Anno Dni 1746.

Coram Nobis Adamo Eugenio Kanitzki Burgrabio Castrensi Plocensi
et Praesentia Nobilium Antonij Sokolnicki et Pauli Rybarzewski
Nec non Mei Dni Fratris Dionisij Jacobi Regalski de Penis Scholastici
ac Testium et Juratorum ad Actum pene Acclamandi Assumptorum per Dnos
et Burgrabios Actitando legitime Dni de Strafendis executionibus
Scriptis Inuitando et Munere Officij sui Burgrabialis ac Additionis
Mei Antonij de Labiszewo Labiszewski Versus Ejusdem Laudarcae Vicis
pitanei Castrensis Plocensis per expressum habile de Requisitione Officii
et Joannis Kanizowski et Pauli Filij Antonij Jurecinensis Ex Virtute
Decreti Executorialis Condemnationis in Curia Terrae Ultimanae Penis
conde in Judicijs Ordinarijs Inhabitis Tribunali Dni Penis Quinta
post Dnicam Oculi Proxima Anno Quo ac Partes Intentia
Fuisse et Joannis Kanizowski Requisitoris Actoris et Jurecinensis Exper
Dni Stephano Antonio Nicolao et Alberti Nec non Wolski Capitanei
et Dni Militis ac Dni Dna Marianna de Mielzynskie Jurecinensis Filij et
Pauli et Antonij Filii Nec non Nicolao Kanizowski
ac Palatino Leichard et Marianna de Kanizowskie primi et Secundi Palatini
Podlachiae Ordinis ad omne Votum et Jacobi Dni Gnatowski
Succ et Dni Vladislaj Kanizowski Filii et Filii Dnorum Gnatowski
Terrestrium et Successorum Respectu Summae Mille Florenorum Polonicalium
et Actoris Jurecinensis non Solutionis Ostensae et Publicatae ad Diem
et Actis Sententiae cum Superscriptis Plebibus et Mei Indemnitatis Con
Primis Omni Securitate Publica Feria Quinta Actus Observantia Pro
lita Hora Superscripti Mei Jurisdictionem cum Officiosa Manda
tis et Partes Comparentes Suos coram Officio per Expeditum Mei Ac
clamare injunxit ad Quem Mei Acclamationem Pro Comparens Dnus
Joannes Kanizowski et Pauli Filius Ejusmet Actor Jurecinensis et
Dnicet Superscriptam Condemnationem Tribunalitiam et Omnem ex
in Curia Terrae Ultimanae Occasione Summae Memoratae Mille Flo
Polon cum Provisionibus Provenientibus et Solutionis non Secutis Filius Jurecinensis
ex Parte Sui Actoris Petendo Exprodeat. Venientem vero ex Parte Convocatae

Kanigowski Actoris et Jurevincentis Tradidit et Dimisit Eundem in Praefatis Agris in Praesentia Supra scriptorum Nobilium ~~et Nobilis~~ Voce Sae pe memorati Nobilis Nemine Impugnante neque Contradicente Intromisit Investivit et in Pacifica Possessione Reliquit Decreti ejus vigore.

Adamus Gregorius Tarski Burgrabius Castrensis Plocensis

Officium praesens Castrensis Capitanei Plocensis ad oblationem G. Thomae Kangowski Traditionem infrascriptam in Bonis in ferius nominandae officiose per infraspecifatum G. Burgrabium Castrensem Plocensem expeditum ac manu eius propria Subscriptum reproducendum ad acticandum actisque praesentibus ingrossandum Suscepit in Tenore Sequente (inserat) originale eiusdem Traditionis circa acta relictum.

In Cro Plocensi Sabbatho Ipso die Festi Transfigurationis Christi Dni anno eiusdem 1746to.

Traditio Sortis i Bonor.
Grzybek pro x. S. Kanigoski.

A.o 1746.

Actum in Fundo Bonorum Kisielewo idq in Ter-
mino Condescensionis partibus determinato Fra
Tertia ante Festum Nativitatis Gloriosissimae
Virginis Mariae proxa Anno Dni 1746to Coram
Gnoso Antonio Chmielewski Burgrabio Crenn Plo-
censi in Pdentia Gnosorum Valentini Zołtowski
Burgrabij Crenn Plocen, Felicis Kołdynski Petri
Zglenicki, Mathaei Sadowski nec no Mlis Rni
Gnalis Honesti Gregorij Rokiecki de Bronowo au-
thci et Jurati actum Pdens acclamant.

Officium Pdens Crenn Capitan Plocen in Virtute
Decreti Judicij officij Crenn Plocen Fra 2da post
Dmicam Cantate pxa Anno Pdens inter Mcum
Albertum in Mochowo Zołtowski Judicem
Crenn Plocen actorem ab Una, et G. Stephanum
Malewski ac Illustrissimum et Venerabile Capi-
tulum Plocen parte ab altera Citatt quo mediante
Condescensio officij Sui Captato tempore mu-
tuo partium Sumptu idq pro adimplendis et exe-
quendis ejusdem Decreti Contentis est assignata
in fundamento Cujus Decreti ex requisitione Mci
Zołtowski Judicis Crenn Plocen ad Bona Suprascripta
Condescendit Jurisdictionem Suam offsam Pcusto-
dita prius p eundem mlem pace et Securitate
publica actibus Juridicis Congrua fundavit et
partes utrasq tam actoream ~~[illegible]~~ quam
~~[illegible]~~ Citatam ad Sui Pdentiam Pdato Mli accla-
mare iniunxit quo in Trno partibus ipsis et qui-
dem actore Mco Judice Crenn Plocen pltr, Cittis
Gnoso Stephano Malewski pltr, Illustrissimo ac
Venerabili Capitulo Plocen p eundem G. Stephanum
Malewski medietatis Bonorum Kisielewa ab Il-
lustrissimo Venerabili Capitulo Plocen Tenutarium
Possessorem pltr, Comparen et Secum Controvertend
quarum partium Controversijs Coram Se Inductis
exaudit Contenta Decreti Suprascri exequendo ad

x

Investigaõnem Sortis Summæ mille Tymphon
Collocatæ Subiacens in Cujusnam extat Posess
ne hocce Officium Condescendit qua Sufficie
Investigaõne et Camporum cum Subdito revision
quando quidem Officio Suo Condescensoriali de
ctum est Summam mille Tymphon Dec
to Condescensoriali in Ordine potioritatis in
Fundo Bonorum Kisielewo Frã quinta a
Festum Sanctæ Margarethæ Virginis et
martyris in Anno 1727 ex mente De
creti Tribunalitij Rmi Petricovien inte
partes tam Suprascriptæ, quam alios Conc
rentes in eodem Decreto expressos la
et ad Acta Crẽntia Plocensia Sabbath
ante Festum Sancti Michaelis Arch
geli pxo in anno eodem 1727. p oblata
Porrectæ exhinc Bonis Kisielewo mco Ju
Crẽnti Plocensi moderno actori adjudic
in medietate Bonorum Kisielewa insim
cum Jure Illustrissimi et Venerabilis C
pituli Plocen, ac ot Perillustris et Rndyss
Thomæ Duplicky Canonici Cathedrali
Plocensis Collocasse, quam medietatem to
lem Bonorum Kisielewa hocce Illustriss
mum Capitulum Plocense ab actu Supr
Scripti Decreti Condescensorialis etiam et
Subditum de Nomine Petrum Cum Uxor
et pueris possidet, nihilq ex Sua Portion
Idem mcus Judex Crẽn Plocen "nontam ex divisa
adhucusq p
ticipat, idcirco Officium pdens Considerat
Decretis Condescensoriali # ad ex divisionem Sortis
proportionatæ in summa mille Tymphon m
actorem Concernente Sese Contulit, Cujus aute
traditionis tenor Sequitur ejusmodi Nay pmo
et Judicij Crẽn Plocen.

x

w Pole Ugorowe pod Borkowo z Połowy Kisiele-
wa Przeswietney Kapitule Płockiey y Nieboszczy-
kowi WJmXiędzu Duplickiemu applikowanego,
Szosta Część iuż na Ugor Orana y Uprawiona
gruntow przy Dziale JmcPana Stephana Ma-
lewskiego wydzielasię. w Pole Ozymne pod Wolkę
także w Pole Trzecie Jarzynne pod Grabiec,
tudziesz w Pole Czwarte za rzekę pod Kosenicę
Rzyskiem grunta iuż będące, Szosta Część z
zwyzey wyrażoney Połowy Dobr Kisielewa
przy Dziale wszedzie JmćPana Male-
wskiego bez wszelkich zasiewow podaiesię.
także Siedlisko na Wsi przy Kazmierzowskim
Siedlisku poczynaiącesię od rzeki, a ciągniesię
na wylot do Gościęnca do Sieprca idącego
gotym gruntem. Co wszytko WJmćPanu Sędzie-
mu w Posessyą podaiesię. także w łąkach,
lasach, Borach, Zaroslach, Wodach, Stawach,
Sadzawkach et idgenus do Szostey Części modo
ut supra expressum est WJmćPan Sędzia
należyć ma. Podatki proportionate pła-
cić ktore być mogą powinien. także Chłop
Imieniem Piotr z Żoną y Dziećmi z Łogę
wszelką y Wody maiący dni dwa pierwsze
w tydzień każdy WJmćPanu Sędziemu robić
ma. takim sposobem sam Chłop. Wołmi
lub sobą albo z czym tylko roskazą dzień,
Kobieta dzień. quam sextam partem agro-
rum modo ut praemissum est cum omnibus
utilitatibus, usibus, Proventibus Idem mans
Judex etiam et cum praestando ab eodem subdi-
to labore, ac cuncta obedientia Insumma
mille Tymphon Possidebit, manutenebit,

in quam quidem Traditionem Pdens officium
Intromissionem exnunc p suprafatum mtem
admittit. ac eundem mcum Judicem Circa
Possessionem Conservat. Ad Extremum quo spe-
ctat Provisionem a Suma mille Tymphor
p mcum Judicem Crens Plocens Pdensam,
officium Pdens exhibita ea ratione, quia Ill
Illustrissimum Capitulum Plocens totaliter
medietatem eorundem Bonorum Kisielewa
ubinam Suma mci actoris extenditur Posti-
dendo in tenutariam "aliquoties" Possessionem dimiserat,
et Summam Centum Florens Polon attesta-
te Contractu Arendatorio p Gnosum Stephanum
Malewski reposito ex eadem medietate
Bonorum Kisielewa levaverat, non nisi
Summam Centum Florens Polon nihilominus
Provisionis Seu Proventus ex moderamine
officij sui eidem mco Judici adjudicat et
decernit quatenus Idem Illustrissimum
Capitulum Plocense Summam eandem
Centum Florenorum Polon # Coram Offi-
cio et actis Crens Plocens niet pro Feria
Secunda post Festum Sancti Mathei
Apostoli et Evangelistae proxime venturum
absque omnibus Juris diffugijs et Protellationibus
eidem mco Judici Crensi Plocensi sive ejus
delegato Plenipotenti Pvia Sufficienti
quietatione Solvat et enumeret idque
sub pena Banitionis in ibidem in Casu
Contraventionis Circa mavnem publi-
canda. Luita p eandem partem Citati
pena Trium Marcarum Polon pticula
Suma Superius adjudicata, officio suo totiens
prout se Comparens "ejusdem Capituli" Gnosus Malewski offert.

x

407

ni Instanti Solvenda Decreti Pen. vigore.

Antonius Chmielewski Burgrabius Cren. Plocen.

[illegible]

Decretum Conde
Scensoriale in B.
Krisielewo p. Offi-
cium Crēn. Plog.
Prolat.

1746.

Officium praesens Castrense Capitaneae Plocensis ad oblationem P. Francisci Cist: Leowski Decretum infrascriptum in bonis inferius nominatae officiosi infrascripti Dd. P. B. C. Plocensis ex mente Decreti Tunicii officii Plocensis inter partes introcondentes pro praesentibus ad acticandum citatis Plocensis ingrossandum suscepit in Tenore Sequenti inserat originale cuius Decretalis acta relictum ac manu eius praesentibus subscribitur.
In Crō Plocensi Feria Tertia in vigilia F. S. Matthaei apostoli et Evangelistae Anno Dni 1746.

Actum in Bonis villæ Segeyno Sarne seu Sanctis Sartey
ntis Thome Segeyno Ci. alli Jurisdi Pena quarte pndi Aspi
Sancte Spane Spag Anno ad Dni 1746.
Joannes & Nicolaus Franciscus Lewdowski Burgrabii Castri Stum
n pugnaka Ntum Francisci Dni Segeyno Ci. Antonij Segeyno
nec non pnd. Stanislai Spajalowicz de Pzt Lowa
Spis Kon Grdis Atuj Pagen Ostang ung actamen
Offerum pugnes Castrj Stum Burgrabiis Grandis
Pdis Supremus & Burgrabius Castrj Stum Inhaerdo
legibz Regni deprazeng Grandis Sanctæ parendo ad
tum Spis Antonij in Zalezzow Zalezzy Ci. Capelli
fori Nunc Zaslawsk Ci Capitaneij Castrj Stus Stu
ung Sats facendo quej munera Officij sui Burgrabiz
Ex registrorum officyum Ntis Spanarum de Anno
in hujus relatis olim Ntis Actis Segeyno Scriptis Scripti
nadus Alli existere Decani Seu Sartus pene Bonorum de
Actu ejus in Ce Stung Pena quinta in Vigilia Festi Na
tut Bis Sancti Joannis Baptistæ proxime preteriti
Ac nunc Coram Super Ntis Actis Segeyno Ci. olim Ntis
Actorum Actis Alli Jurisdi et hoc in Causa retractum
me Castrum quinquagenta Septem per olim eumdem Ntm
Actorum Segeyno Ci modernum Alli Jurisdi Parentem
in Tabellionatu Generum eumdem Segeyno pertinentium
Spanarum Lanciensium nec non alias Jurisdictionis
in illo tempore Inscripti Decani Conjunctim et Sin
gula supra scripta Bona Segeyno adjudicata non
obstantibus ea rejicere coram Decani Conjunctim et Sin
gulis Segeyno Alterius cum actorum Jurisdictionis Pendo
una et Dicto Ntm Actorum Segeyno Ci. Alterius ab
alli parte ab altera pro alli Curia Manifestatum
obtulit et publicari offerens cum Supradicti Ntis ac
predicti Spis in Acta Consolidi Bona cum Segeyno
Sarne seu Sanctis Sartus Petrum Ignatium Conjun
ctim Ibique condemnandos Pacem et Securitatem Publicam
Actis Officijs dicti pmemoratos ac partis utriusq Dicti
Comparentium ejus Spis autoramenti fuit ad Curiam Spis

dwa wedle miedze Pana Kacpra Gyczinskiego w Polu
ugorowym zagonow dwa z zachodu słońca pocinaią
ce się od mieysca zwyczaynego ciągnące się do Grani
ce Gorskiey wedle miedze Pana Kacpra Gyczinskiego
Item w tym że Polu zagon Jeden pocinaiąc się
od ciągnąc się do Granice Gorskiey wedle miedze
Pana Kacpra Gyczinskiego Item w tym że Polu za
gonow dwa pocinaiące się od Granice Kotasowskiey
ciągnące się od Locum Solitum według Innych wedle
miedze ut supra Item zagon Jeden na mieyscu Smu
gowym pocinaiąc się od Wezgłowia ciągnąc się
do Granice Dłużnieyskiey Item w tym że Polu
zagon Jeden pocinaiąc się od Głow ciągnąc się
do Granice Gorskiey wedle miedze Pana Kacpra Gyczinskiego Item w tym że Polu zagonow
dwa pocinaiące się y ciągnące się ut supra
Tak że na Przecie zagonow dwa wedle miedze
ut supra Tak w Wyrodzie lecz dwie exacta Solis który zadnym Warty
wem nie iest Sianiy Pusto leżącym Ten że nie iest
Circum circa gradzony eosque agros supra specifi
catt per officium praesens Castrensis Plocensis Burgrabiale
Executoriale recisos cum obus attinentiis et pertinentiis
usibus fructibus et commodis absque ullis consaminatio
nibus tam in summa Originali nempe Centum quin
quaginta Tymphorum Decreto eiusque Condescensionali in Ten
do supra memoratorum Bonorum adjudicata ac Lucta
poena in eiusque Decreto expressa ac Lucro circa Manife
statorum et vi Contraventionis ea in Causa obtinenti
ejusque nobili Mariannae de Kwasielewskie relicta olim nobilis
Adami Gyczinski Consorti viduae actuali Jure vincens
tradidit et dimisit Firmam Possessionem usque ad decessum
Causae ejusque actuali assignavit nemine impugnante et
Contradicente earum Statuum Jure vincens in pacifica
eorum praemissorum reliquit Possessione Decreti sui Executo
rialis vigore wedle miedze Pana Kacpra Gyczinskiego
Nicolaus Franciscus Kowalski Bur. Plocensis 1774

[illegible] Traditionem [illegible] in [illegible] nominatt. Officiose per In-
fraspecificatt. G.B. C.Sloq. expeditt. Manuq. Ipsius propria Subiraui
reproducenq. ad actoeandem actusq. praesenq. Ingrossandem suscepit.
intenere sequenq. (inseratur) Originale ejusdem Traditi-
onis circa acta relictt.

Sub Acta F. 6ta post Fm. S. Mathaei Apli et Evangelistae
proximae Anno Dni 1240to.

Traditio Agronomi
Bernardi Gascyni
Sayki in personam
N. Gascyni Carreli
ac eius Lorenzo

1746to

Actum in Bonis Kobylarzka Ingi Petri Strzezewski. citati jure
vicett habendi Feria Quarta post Festum Sancti Jacobi Apostoli
prox. Ao Dni 1745. Coram Ingo Nicolao Przezinski Burgra
bio Castri Ploc. in Septica mr. Andrea Przeradzki, Adami
Korkowski, Josephi Wilczynski, nec. Aliis Ingis Ignatio Pawlowski
miri Adamczyk de villa Stawiszyno. authi et jurati ad actum
pte acclamand. assumpti. Qui quo d. B. Ploc. insistendo legibus
Dni de pagend. executionibus eo me facili satisfaciendo prox.
additioni a Nro Antonio in Zakrzewo Zakrzewski Vexillifero
Terre Zawkrzen. et Visgnio Castri Ploc. ad intrasera pagen
da habita, Vigore muneris officii sui ad dom. suprascra ad
suprascris Nobg Alig. descendit, jurisdictionē sua ffta
et suprascrum Alem fundavit, pacem et securitatem publicam circa
ejsm dixit. Actus ottro de Lege Circand. precautio dixit. Partes
tam Actr jure vincg. qm citt jure victt ad hui comparitionem
predicts Actr acclamare injunxit ad cujus Alis acclamationem
pte comparens Ingus Albertus Chrslit ad urgend. executionem
Perillustris et Rndissimi Luce Szerniski. Sanctæ Cathedralis
Ploc. Actr jure vinc. impetrati Plenipotens. reproduxit ffta
Seu postea Decan. Radomis ad ejus Publicationē. circa Ma
nifestationem. de Actu ejus in Crd. Ploc. Fra Quarta intra
Octavas Festi Sci Corporis Xti Dni subsecut in Vigilia Se
ti Nativitatis S. Joannis Bpte Anno ejusd. 1745to, et
hoc in Causa vapre summa Ducentorum Joachimorum Polon
una cum pcione biennali Penag. suit. Decreto. sa
Utrog. Ploc. Actr jure Vinc. adjudicatt. pronolutionis. pcin
dē Ctō prefato contraventionis. Sup. S. Petro Ctr esse Sti
Cto jure dicto obtg. et publicatt. Vigore cujus condemnationis
et ejus publicationis petijt prenominat. Plenipotens. mē
Perillustris et Rndissimi Actr jure vinc. executionem ferict
pagi ac ad conscriptionem Inventarij condescendi fac.
dixit. Cujus affectationi dicti Dog. Bpus Ploc. episc. Plenipoten
annuendo ad Traditionem Laborioso Manionum Actr
Litanis Ingi Joannis Sartis subdite de Bonis predicti Castri
Loca Actr jure vinc. nativa uti in rejudicata Lesc. contribut.
et ad eadem summa pcinig.

Cujus conscriptionis tenor sequitur talis. Naprzod. Pra
cowita. Mari iuvt Praiowitego Stanisława Kowala Żona. Po
na JPana Piotra Strzeszewskiego z Dobr Kobyliłą
podaie się W JMu Xiędzu Łukaszowi Czernickiemu
nonikowi Kathedralnemu Płockiemu Aktorowi,
ra robić powinna temuż W JmXiędzu Aktorowi
według dawnego Zwyczaiu. Dni Trzy ręczną robo
wtydzien. post Cujus quidem conscriptionem sufficiente
Inventarij. Eandem Laboriosam Mariannam Laboriosi Stanis
Fabri Consortem Subditam Citt jure victt. Una cum obedi
tia Cuncta per ipsos prestari solitt in realem et pacif
possessionem usque ad prolutionem. summae supraexara
in Summa Ducentorum Tymphonum Polonicum cum provisione
pena Luita in Dto. Castro Plocensi expressis. Perillustri et
dissimo Lucae Czernicki Canonico Cathedrali Plocensi Actor
Nemine ~~tradidit~~ Voce Suprascripti Mtis ad Stantis
didit traditque Pro. nemine Impugnante et con
dicente imo Pro. Gto Petro Strzeszewski Citto jure
traditionem benevole permittente.

Nicolaus Urzcienski Borgrabius Cas. Plocensis

officium praesens Castrensem capitaneum Plocensem ad oblationem S. Thomae Stan
traditionem infrascriptam in B. infernis nominatam officiose praefi
cificatam S. B. C. Plocensem expeditam de manu eius propria subscriptam re
dicte ad acticanae actisque praesentes ingrossanae suscepit in tenore sequ
inserat, originale eiusdem traditionis circa acta relictum.
In Cro Plocensi Fra Tertia in Crastino Festi SS. omnium
Dni 1745to.

Traditio in Bonis
Robylatzka Perillu
stri et Rndissimo
Fermicki Canco
Poz. Serviens
1745 ad.

1745 9bre 499

Actum in Bonis Vicie Suiriely die Veneris Sexta post Fm
Festum Sancti Michaelis Archangeli proxime elapsum
Dñi Millesimo Septingentesimo Quadragesimo Quinto
Coram Egreg Joanne Baptista Burgrabio Castrens Nuceri
in Pleno Nobilium Valentini Barbosi et Alberti Sestilij
meo non alio Dñi Fiscalis Scribæ Blasij Iodicij de Vitalij
Fatis et Curatis ad Actum Plenæ audientiæ assumptis Egr
Eodem Joanne Burgrabio Castrens Nuceri adhærendo Legibus et
Constitutionibus Dñi de Peregrinis Executionibus cum Mandatis
Parendo ad additionem a Mro Antonio in Tabernaculo Tabernensi per
Coram habita Satisfaciendo quoq Muneri Officij sui ex regi
one Officiali Nobis Franciscus Ludimbi Peregrini Ad hanc
incens Vigore Dñi seu Edicti Publicati Sena Banionis civica
manifestationem Obtenta de Actis ejus in Pro Nuceri Feria
Secunda in Crastino Festi Sanctissimæ et Individuæ Trinitatis
Anno Dñi 1745 to ex instantia et officiosa Requisitione
ne Supranominati Nobis Ludimbi Peregrini Ad hanc incens
Super Bonis Thomæ et Antonio Basilicis Civitatis Suiriely et hoc
in Causa et ratione Summæ Unciarum Quatuor cum Tarenis Quin
que Sena Lustri Primi Marcarum Solvendi Ad Dñi Ad Judicia
rum non Solutarum, ad Bona Supranominata Suiriely in
me Supradicti Nobilis ac Officialis Mandati in Actis contenti Con
scendi Jurisdictionem suam officiosam Quatenus Primus per
und Inlem Pace et Securitate Publica Civica Actus Judicios
bservari Solita fundant quæ fundata Partes Utraq; tam
Actoream Juriscincens quam Actam ad Sui Prentiam
gd Mandati ac Clamare Injungit ad Cujus Mandati ac Clamationem
ad Veniens Supranominatus Nobilis Ludimbi Peregrinus
reproducit Supradicta Sena Banionis Civica Magnam Obtin
ta petijt Executionem seu Traditionem Bonorum Supranominatorum
Actæ Juriscincens Primi et Seragi Sortem proportionalem Judicii
di Cujus effectationi Officium Burgrabiale annuendo ad
mentem Legis ad Traditionem eorundem Bonorum seu Apprehen
sionem Cujus Traditionis tenor Sequitur talis. Nempe
Condescendit Cujus Traditionis tenor Sequitur talis. Nempe

Actum in Bonis Villae Grąbiec Mfici Adami in Jezewo Jezewski Notarij terris Plocensis Citati Jure victi Hereditariis Feria 2da post Dominicam Remiscere Quadragesimalem proxima Anno Dni 1746to

Coram Gnoso Nicolao Francisco Kowalewski Burgrabio Castrensi Plocens ~~Jurato~~ In Praesens Nobilium Jakobi et Stanislaj Dłużniewskich Jacobi Chlebowski nec non powidi Stanislaj Maychrowicz de Villa Kostkowo Mlis Regni Gnalis ad Actum Praesens Coassumpti eundemq acclamantis officium praesens Castrens Burgrabiale executoriale videlicet is idem Gnosus Burgrabius Castrens Plocens insistendo legibus et Constitutionibus Regni de peragendis executionibus sancitis Parendoq additioni Illustris Mfici Thomae Gregorij bini nominis A Dembowa Gora Debowski Plocens Plonscens ccc Capitanej muneriq officij sui Burgrabiatus ad Requisitionem Gnosi Hiacenthi Rosciszewski Actoris Jure vincentis vigore Decreti poenae Banitionis perpetuae cum ejus publicatione ex Rigore supra scripti Decreti Judicij officij Castrens Plocens ex Instantia ejusdem supra scripti Gnosi Hiacenthi Rosciszewski Actoris Jure vincentis ex Vi contraventionis supra scripti Decreti circa Manifestationem de actu ejusdem lucri poenae Banitionis in Castro Plocens Feria Quarta intra octavas Festi Sacratissimi Corporis Christi Domini scilicet in Vigilia Festi Nativitatis Sancti Joannis Baptistae Anno Proxime Praeterito videlicet 1745to super Mfico Adamo In Jezewo Jezewski

Notario Trestris Plocens. Citato Jure victor et hoc in Causa
Ratione Summae duorum Millium Tinfonum Origina-
lis una cum provisione per eundem Mgcum Jeze-
wski Notarium Trestrem Plocens. Citatum Jure Victum
Bonorum supra Scriptorum Grąbiec cum attinentiis Heredem
Super iisdem bonis Grąbiec inscriptae processu Ratione
non solutionis ~~oneratae~~ Decretoq Judicij officij castrens. Plo-
cens. una cum provisione ac Lujtis poenis in Decreto penultimo expressis
ejdem Gnoso Hicento Rosciszewski Actori Jure Vin-
centi adjudicatis aliae procensu Causae praemissa fusius
obloquenti obtentae et publicatae officiose cum supra scri-
ptis Nobilibus ac praedicto Ministeriali ad Bona in actu
contenta supra ~~rec~~ recensita Grąbiec condescendit ibidemq
condescendendo fondata suae Jurisdictione pacem et Securitatem
uti Juris et moris est actibus officiosis Debitam praeuto-
dere ac partes utrasq ad suae praesentiam ejdem supra fa-
tum Ministeriali acclamare injunxit ad cujus Ministerialis
acclamationem personaliter comparens idem supra memoratus
Gnosus Hiacentus Rosciszewski Actor Jure Vincens repro-
ducto Decreto seu potiss. lucro poenae Banitionis perpetuae
Com~~mu~~ Cios publicatione superius contentae ex mente Decreti
circa Manifestationem obtentae vigore cujus petiit sibi ab offi-
cio praesenti executoriali Burgrabiali Castrens. Plocens.
Sortem Proportionatam supra fatorum Bonorum Grąbiec
Inscriptione Castrens. Plocens. Recognita ac processu oneratae
Summae duorum Millium Tinfonum originali ac Provisionali Demum
Lujtis poenis supra Recensito Decreto per expressum adju-
dicatis ~~ad~~ ac lucro poenae banionis perpetuae cum ejus publi-
catione correspondentem tradi et in possionem officiose dimitti

Dimitti postulavit, cujus postulationi uti licita annuendo legi publicae
Novellae constitutionis post bina Decreta Injunctae solutio-
nis ea in Causa probata itaq officium praesens Castrens
Plocens Burgrabile executoriale uti in re Judicata prae-
missa eadem sufficienti ad mentem legis attenta ad tra-
ditionem proporcionata sortis condescendit. Inventarium
praeinserta affectante parte Actorea jure vincente conscripsit
Cujus inventarij tenor sequitur Talis Browarek z sienką po
mierny prostem budowaniem budowany po dewsią nad
Rzeką Dylami dilowany w tufy połap na Izbie tegoż Bro
warku z Dylow w Izbie tegoż Browarku okna dwa
pomierne iedno z podłudnia drugie z pułnocka Jedno
w ołow drugie w drzewo in parte reparacyi potrze-
buje drzwi z Izby do sieni na zawiasach y hakach
żelaznych drugie z sienki na dwor na biegunie
w Izbie pieć w kafle formowane dobry kuminek w Iz-
bie niezły drugi nadach wywiedziony takowysz poszy-
cie tak na Izbie iakoteż y sience iestoż z pożyciem
dobrym od ziemie dwiema Warstami alias łatami drani-
cami pobity drugi Bruworek wedle tegoż przysien-
ce Stary ad instar Gorzalni bez Izby y połapu w ktorym
garca ani kotła niemasz kotliny dwie iedna od garca
druga od kotła obie są porwynowane drzwi u teyże Go-
rzalni stare z wrzeciązem y z skublami żelaznemi na tey
że gorzalni poszycie stare w Gumnie Pańskim stodoła
z Jednem szczytem na wschod a drugich na zachod słońca
we wszystkim dobra odwuch klepiskach in latum dwiema
przęsłami teyże stodoły sąsiek z zachodu słońca pod kto-
rym ex opposito słup nowy a że immediate teyże sto-
doły szpichlerz circum circa wwęgeł ze drzwiami
dwoygi dobremi Tenże szpichlerz bez podłogi iednak

Robiłem ~~wpisu~~ in actu specificatorum intro
missi ~~eandem~~ ~~subditos~~ ~~demandare~~ ~~convo~~ ~~cattle~~ ~~cacca~~
~~vacchi subditi~~ prawowity z żoną Marjyną ktory Pan
rozkazał odprawić ma chałupę dobrą tudzież
stodołę tekowącą chlew dla zachowania bydła
tarzą chlewek in suo esse dla dopatrowania rożnych
rzeczy ma załogę woły krowę żywine rzeczy robi
tym sobą ~~yabłm~~ od świętego Michała ~~dni~~ ~~cattery~~ do świętego
Michała dni ~~cattery~~ a robi etc. ~~cattery~~ ~~dni~~ ~~etc~~ ~~cattery~~ aod świętego
Michała do świętey Małgorzaty ~~cattery~~ a żona jego dni
pięć Drugi prawowity Szymon na Wielkanoc pierwszy
dzień przestałego z żoną ma kurecką in Minorennita-
te zostającą robi tydzień ona załogę tekowącą chałupę
lubo starą cedrową dobrą stodołę ~~cattery~~ chlew robi tydzień
inkw wyżey ~~cattery~~ ~~cattery~~ officium ad Revisionem Camerarum
proiesuit wpisziem pola za rzeczką z południa Parishie
go ktory się poczyna od gościeńca albo drogi ciągnie
się do Warsli ktory iest Cytem Zawiany stąd przeciwko
od niemczowey miedzy albo Pola miedzy Gmin Pana
Dra ministrowa pod pasarzycą in latum ośmkow dwa
dzieścia siedm łokci gruntu ktora iest in altu Za grusiecz
ką ośmkow trzech ad complementum trzydziestu ~~trzy~~
trzy Item wtym że polu od drogi teyże iako wyżey fol-
wark in suo esse będącym poczynaiąc się iako wyżey
ciągnąc się ad fossam wedle drogi Z drugą a ogroda
Parishiego drugiey strony Cytem Zawiany wdrug in
polu ex septentrione będącym płotka poczynaiąc ednę
mi głowami z południa a drugiem ciągnie się do Za
rosli ~~wedle~~ ~~nad~~ przeciwko Siedliskodri przewiłego
Adama wczesnego poczynaiąc się od tegoż siedliska
ciągnie się do gościeńca ieprzeczego in latum ode
drogi do Miedzy Też same płotkę poczynaiąc się

Officium praesens Castrensis Capitis Plocensis ad Oblationem Jo-
sephi Druchowski Traditionem infrascriptam in Bonis In-
ferius nominatis Offse infraspecificatis per, G. P. C. Plocensis expeditis manuque Ipsius
propria subscriptam reproducens ad acticanae actisque praesentis
Ingrossanae suscepit in Tenore sequente (inserat) Origina-
le ejusdem circa acta relictis.

Sub actu Dominica Judicii sub Celebratione Judicior Feria
4ta post D: Oculi Quadragesimam proxima anno Dni 1746to.

113 Piotr.

Traditio Sortis Bono
rum Grabiec in Per
sonam Gnosi Rosci
szewski Serviens
Anno Dni:
1746to

Actum in Bonis Villa Smoline Jurisdictionis deserta olim
Incolis Pauli Smolinskii Sabbathi post Festum S. Ma-
thei Apli et Evangelista proximo 28 Xbris 1746to.

Coram Nobo Matthia Rutkouski Secretario Presentibus D.D. ac
Nobilibus Cypriano et Jacobo Lepesenskis ac Casimi-
ro Rutkouski Gardia Sacre Regiæ Majtis Militibus nec
non Ministeriali Regni Jenerali Procido Martino Mel-
skis de Villa Klenicowo Authentico et juratis actuarijs
ac clamante Qui quia Comparens Nobis Burgrabius
onibus Sanctæ Satisfaciendo munen officij sui ac addi-
tionis à judicio suo habitæ Requisitione officio de Mezi
Tidenici Bombery Gardia Sacre Regiæ Majestatis
et Reipublicæ Prefecti ex Palatinata pro Contributionis
Capitalis Executionis nomine totius Regimidis vigore Con-
demnationis Bene Banitionis in Castro Rzecenk in Perma-
nis Querelarum Causarumq officij Judicijs Elnà cum
Continuatione Assessorum Causamen in diem hodiernum
Judicantibus Feriâ Secunda post Dominicam Sanctæ
proximam 28 Xbris 1746to. ex instantia ejusq D. Bombery
requirens ac totius Regiminis Pedestris Gardia Sacre
Regiæ Majestatis et Reipublicæ Occasione ab aliquos
annis Contributionis Capitalis de Sorte ad D. Pauli Smoli-
nski ad præsens deserta non solutionis alias Processu Cau-
se de his latiore existens Super Bonis aut Pos-
sessionibus ipsius sortis nunc deserte obtent et publicatæ
vigore cujus Condemnationis officium Præsens Burgrabiale
ad prædictam sortem cum Nobilibus Ministerialibus in
actu Superius Annotatis officiose condescendit, ibidem
condescendo Jurisdictionem suam officiosam præmissorum
juris pollicetur Nihilominus adstantes pacem et Securitatem
publicam circa ejusmodi actus officiosos observari
solita fundavit & Partes utrasq tam actoream quam
Reatum juxta juris dicta ordinis Nihilominus admonendus
reclamare nihilominus quo in Termino audiendi
personaliter Comparens D. Casimirus Rutkouski Gardia
Pedestris Sacre Regiæ Majestatis Miles à Regimine

ad urgendam Executionem ordinatus Plenipotens repro-
dicta Condemnatione Poenae Banitionis de actu Sup-
Exarata petijt Executione per Officium Poenae Burgrabiale de Sancto
praedicta fieri et peragi et eandem tradi, ~~quoniam~~ cum
postulationi Officium praesens Burgrabiale annue-
insistendo legibus Regni et Sanctae Justitiae quoniam
à Parte Citata Jurevicta ad Impugnandam praesentem Exe-
tionem nemo Comparuit, ideo ad Traditionem se contulit
ad Conscribendam accessit cujus Traditionis tenor Se-
quitur Polonico Idiomate conscriptus talis

Primo Siedlisko omiedzowane to iest od bruku na
dzy sadzonym in latum do wierzby na ktorym kaw
u rzebu stoi, przeciwko temu ~~Ogrodu~~ Siedlisku Ogrod
omiedzowany poczyna się od drogi przy wsi idący a
gnie się do granicy Leszczyna Cmethonum y Zlaty
w Inszych Polach niemożna było opisać ponieważ
niebył nikt wiadomy aby pokazał tey Czesci dłu-
wi Regimentowemu podpadaiącey ale płosy y puszcze
ki ktorych ~~[illegible]~~ ile się znaydować będzie na przy-
rzeczonych Dobrach Smolinie Te wszystkie do Regi-
mentu należyć będą poty poki realis solutio pozo-
tego pogłownego przez Dziedzicow czyli też kogo Insu-
nie nastąpi cum omni usu fructu et commodo vid-
cet pratis adjacentibus post Conscriptionem Inventa
absq inseminationibus et aedificijs ~~[illegible]~~ uti non reperibilibus
in Contributione retenta nemine impugnante ne
contradicente tradidit et in pacifica Possessione
praefatum Regimen Pedestre Guardiae Sacrae Regiae Ma-
jestatis seu potius ~~Militem~~ praedictum D. Casimirum
Rutkowski ~~[illegible]~~ ab eo Regimine ordinatum reliquit et
firmat voce Mtis ~~in f~~ assignavit ~~[illegible]~~ et eundem locavit Decreti
praesentis Executorialis vigore.

Matthias Sułocki Burgrabius Castr.
Plocensis m.p.

JMJ

414

Officium Praesens Castrensi Capitaneale Plocensi ad Oblationem Gnosi Friderici Stromberg Regiminis Pedestris Gvardiae Sacrae Rae Mttis Praefecti ex Ptu Pzen Contributionis Capitalis Exactoris Traditionem in praescripto Regiminis Lovien in Bonis inferius nominatis per infrascripto Ill. Burgrabium Castrensem Plocensem expedito manuq ijs propria Subscripto reproducens ad acticanda Actisq Pzen ingrossanda Suscepit in tenore Sequiens (inseratur) Originale vero ejusd Traditionis circa acta relictum

Sub actu F. 2da ante Fm S. Hedvigis Viduae electae Dei pxa Ao Dni 1745.

Traditio Bonorum
Smolino seu sor-
tis deserta pro Par-
te Regiminis Ser-
viens Ao 1746to.

Actum in [illegible] Bonis Egregiorum Reliti et Successorum Dni Josi Andreæ Dzieduszycki D. Ida ante Festum Nativitatis Beatissimæ Virginis Mariæ Anno Dni 1776.

Coram Dno Matthia Schodli Advocati in presentia Rdi Vicenti Reginski et Stanislai Krajewski nec non Mei Dni Dis Honorati Franciscii Laborski de Villa Stroplowo authentici et jurati actuarii ad Stat et causas actum. Quique Supranominatus Dns Burgravius Casse Hoc insistendo Legibus Dni de pergendo Executionibus Sanctis satisfaciendo Munere Officij sui additionis ad Nobilem Antonium in Zaleszczowo Zalewski Vexillifero Zawslensem et Capitaneum Josephum Dnum Dworzecki per expressum habita et requisitione officii Dni Dni Fridrici Bromberg Regiminis Podesbis Generalis Sacræ Regiæ Mtis Prefecti ac totius Regiminis in virtute Condemnationis Legis Mtis Tribunalitiæ post denuo iteratam Lustrationem Bonorum Hoc Status de actu Gis in Judicijs Tribunalitijs Dni Januarii Prisi Legis publici Comitiorum Varsaviæ celebrati constitutis et ordinatis 2. 4ta post Dominicam Exaudi Anno Dni 1776. Instantia Ejusdem Supranominati D. Bromberg Generalis ad Bona Regiminis Super Relicta et Successoribus Dni D. Andreæ Dzieduszycki Statu Quæsito occasione Contributionis Capitalis per aliquot annos pro Usibus Reipublicæ expensis et ex eadem ad duo millia Florenorum Polonicalium liquidata resenta non Solutionis Quominus Dilectis alia Processus ipse de his Gis Obtinere obtenta et publicata ad Bona Supranominata Egregiorum annotatis Nobilibus ac Mli condescendi Videri condescendendo Jurisdictionem Suam Officiosam præcustodita prius per Vocem Mtis pulsi et secundate publica fundavit, qua fundata Partes Utraq; coram Nobis Juravimus Ejusdem Quæsito ad Comparendum Quomodo demandavit Tandem in Dno Actuatorio pro Comparendo Ejusmet Supranominatis D. Bromberg Regimentis Suo et Regiminis mei Urgens Executionem repositi Condemnatione Tribunalitia de Anno Superiori exarata vigore ejusdem petijt per Officium præsens Burgravialis Executionem fieri et pro rata Obventi pro portionaliter ad Contributionem resentem correspondentem eadem Bonis ejusdem postea

stulationi Officium Praesens annuendo ad Traditionem ~~sen~~
licet ex adverso unus ex Successoribus Suprafati Od. S. An-
dreae Osiecki pr. Comparens videlicet S. Antonius Osie-
cki Sortis Contributioni obnoxie Possessor firmiter impugna-
~~[illegible]~~ et Officium etiam eo attento quoniam Processus per Partem ac-
remonstratus plusquam sufficienter in Castro Plocen. per-
ctus esse probatur, proinde Officium Praesens Burgr.
ubi adhaerendo Legibus Rni ac sanctae Justitiae sese
tulit et ad exdivisionem Sortis accessit cujus tenor
polonico idiomate conscriptus sequitur talis

Primo W Polu Jarzynnym pod Bielawy Pułwłoczek
w Jarych trzy, Item Płosa w Jarych sześć przy-
że Pułwłoczku przez stay troie y Łąkę z iedney
strony przy roli Chłopa Tomasza a z drugiey strony Ko-
chana, poczynaią się od drogi idącey przez wieś
a ciągnie się do Bielaw, Item w drugiem Polu Oz-
mnym pod Grzędowo Włoka w Jarych pięć poczyna
się od drogi do Zawidza idącey a ~~ciągnie się~~ kończy się
u granicy. in longum in latum poczyna się przy drodze od
wsi do Grzędowa idącey z iedney strony a z drugiey stro-
ny Folwarku Dworskiego Item w Polu Ugorowym
pod Młotkowo Włoka przy Gościńcu w Jarych cztery miedzy ro-
mi z iedney strony Chłopa Michała a z drugiey stro-
ny Chłopa Tomka poczyna się od drogi przez wieś
idącey a ciągnie się do granicy Młotkowskiey Item
w tym że Polu Pułwłoczek w Jarych dwa który
poczyna in latum przy drodze ku Jezewu idący ~~[illegible]~~
~~[illegible]~~ in longum zaś poczynaią od drogi ku Skoczko-
wu idącey ciągnie się do Zagonów wezgłownych, Item
Łąka Folwarkowa przy granicy Skoczkowskiey po-
czyna się u tey że granicy a kończy się do Łąki Chło-
pskiey, Tak że podaie się Chłop Imieniem Tomasz
y z Żoną Imieniem Ewą bez Załogi robociznę ma odprawić
według zwyczaiu dawnego. Post cujus quidem Inven-
tarii sufficientem Conscriptionem cum omni usu fructu
et Commodo Parti Actoreae Jurevincenti in summa
Superius expressa ~~tradidit et exdividit~~ permittente

~~[illegible]~~ Gnoso Antonio Osiecki Possessore tradidit et praefatum Regimen in Possessione voce Mtis supra scripti reliquit ac firmam eandem assignavit Decreti praesentis Vigore.

Matthias Sułocki Burgrabius
Castrensis Plocensis m.p.

Officium Praesens Castrensis Capitis Plocensis ad Oblationem D. Casimiri Rutkowski „Militis Guardiae Regiae Sacrae Mattis" Traditionem infrascripti in rem Regiminis ejusdem Servientis in Bonis inferius nominati offe per infraspecificatum D. Burgrabium Castrensem Plocensem expeditum manuque ipsius propria subscriptum reproducendum ad Cuticanae actisque praesentem ingrossandum suscepit in tenore sequenti (inseratur) Originale vero ejusdem Traditionis circa acta relictum.

in Castro Plocensi F. 3. ante Fm Nativitatis Gloriosissimae V. Mariae praxa Ao Dni 1746.

Traditio sortis
in Bonis Zgagowo
pro Parte Regimi-
nis Serviens. expe-
ditt. Ao 746

Actum in Curia Bonorum Zukowa Strusz Feria Secunda post Dominicam Exaudi proxima Anno Domini Millesimo Septingentesimo Quadragesimo Sexto in praesentia Prllis Rndmi Martini Strachocki Canonici Cathedralis Plocens et Culmens Super-Arbitri per Partes infra nominandas utrasq vigore Compromissi de Actu ejus Feria Tertia post Dominicam Oculi Quadragesimalem proxima Anno Pntis in Scripti, tum Prllis Adm Rndi Pauli Dworakowski Canonici insignis Collegiatae Plocens Praepositi in Umięck a parte Actorea atq I. Alexandri Osicki a parte Citata Locatorum Judicum Arbitrorum, in praesentia deniq Illis Adm Rndi Stanislaj Kocięcki Praepositi Gratevien SS. Ludovici Gutkowski Laurenty Brzozowski Stanislaj Męczynski ac aliorum circa Actum Pntem, nec non Mtis Rni providi Petri Nasiorowski huic Actui Adstantis et eundem acclammam. Vigore cujus Compromissi Suprascrus Rndissimus Superarbiter cum Perillustri et Ignoso Judicibus Arbitris fundata sua jurisdictione* et Securitate omnimoda Pcustoditu Partibus suo coram judicio Comparentibus et quidem Actorea Illustri Adm Rndo Francisco Pędzynski Praeposito Rurato Raciązens Pntr. I. Antonio Bęski Citti etiq Pntr. Causam suam introducere promore et secum judicialeter controvertere injunxit. Quorum Controversys Judicium Pntes Compromissoriale exauditis Quoniam Judicio suo circa reproductionem Decreti Consistorialis Gnalis Plocens Anno immediate elapso

* Judiciali

1746to Die vero Mercurij Quinta Mensis Maj Plocia prolati luculenter patuit Crimen incestus propria Oris Confessione recognitum G. Bęski presentaneum Citt commississe, Clementiaeq protunc Judicij Spiritualis et ptentis Compromissorialis sese Subiecisse. Proinde Judicium ptens Compromissoriale Studendo Justicia Sanctae pro tanto Laesi honoris Dei et pcepti Divini ejus Publico Delicto eundem G. Bęski Citt Punibilem esse adinvenit et Decernit. Quatenus idem G. Bęski Citt eluendo pœnas Turrim Castri Plocens hinc ab Actu psenti in Duabus Septimanis ingrediatur ejusq Sessionem per Duodecim Septimanas continuet et expleat in egressu vero de Turri Marcas quingentas Polonicales Ecclesiae suae Parochiali Raciązens ad manus Illustris Actoris Coram Officio Castrensi Plocens soluat et enumeret. Sub pœna Banitionis perpetuae tam quam ad Sessionem Turris quam quo ad Solvendas Marcas, quae decernitur in Casu Contraventionis publicanda Decreti ptens vigore circa manifestationem

Martinus Strachocki Canonicus Cathedralis Plocensis et Culmensis Judex Superarbiter mp.

Paulus Dworakowski Canonicus Collegiatae Plocen Parochus in Ungeh. Judex arbiter pro parte Actorem locatus. mp

Alexander Osiecki Judex Arbiter pro parte Citata Locatus mp.

Decretum
Compromissoriale
inter Partes Intro-
contentas Prolatum Ao
1746 70.

Officium Presens Crenae Capitulo Plocensi ad Oblationem Perillustris Admo-
dum Rndi Francisci Pędzynski Praepositi Curati Ruciensis Decretum
Infrascriptum Compromissoriale inter Partes Introcontentas offe-
per Perillustrem Rndissimum, admodum Rndum et Gsum Su-
perarbitrum et Arbitros Judices prolatum manibus eorum
Perillustris admodum Rndi et Gsi Judicum propriis Sub-
scriptis reproducens ad Acticandam Actiq Presens ingrossandam
suscepit in Tenore Sequenti Inscriptum originale ejusdem

Jn Cro Plocensi Et 2do in Cro Tti SS. et Individua Trinitatis
Anno D. 1746 Ao

150.

419

Actum in Bonis Grambice in aute Mansi In Lemko Adamo Notario Dni Rocen in Religione Josephi Jezienski Ordinis S. Francisci Conventus Lapensis Provincie Reformatorum Observantiae Nobilis Reverendi ad presens vero M. Theologiae Lectoris Residentis de Jezienice Relicte Ol. M. Jalczewski Thesaurarii Rocensis Omnis Vidue Successionis Subiectis Ol. Ide ante Dn Nativitatis Bmae Virginis Mariae proxime A. Dni 1760.

gram D. Matthia Rudelka Rob in presentia NN. Vincenty Szczirdi et Stanislai Krzyzanowski nec non Nobis R. D. Francisci Jacborski de villa Bogdanowo antehac et jugiter actui Jezienicensi adstantibus ad clamas Sui quidem D. Burgrabii Castri Rocensis intendo Legibus Regni de persequendo Executionibus eo vbi Sanctae Satisfaciendo munere officii sui ad additum a Mte Arterio in Galarewo Galarowski Vexillifero Zelwiensi et Capitaneo Castri Nri ex Regni Litteris Officialibus D. Riderici Bromberg Regiminis Rocensis Districtuali Starosta Mtis Prefecti et ex Libris Rocen Contributionis Capitalis Exactoris ac tolej Regiminis in virtute Condemnationis Poene Bnis de actu per eum Radom in Judicio Tribunali Regni Sandomiriensi Dnis 2. 4 post D. Exaudi A. proxime decurrentis 1760 et instantia ejusdem D. Bromberg Prefecti ac Exactoris Regiminis super in ante Nri Adamo Notario Dni Rocen munere Religioso Josepho Jezienski Conventus Shepensis O. O. Francisc. Minorum Observantiae Notario nec dum Professo occasione Contributionis Capitalis pro aliquot mansis ab Officio suo Notariali quia persona non solutionis Poenae gratiae de his ed poena obtenta et publicata ad Bona supra fata Regalia fundo vendita ibidem condescendendo Jurisdictioni Suae Consulendo prius per vocem Praeconis et Securitate publica ab his Judicijs congrua fundavit, qua fundata Partes utrasq; earum Actorem juxta et Reum ut ad comparendum, prout Nobis exclamare injunxit et ejus mandato ad clamationis Actum Compellus D. Fridericus Bromberg Regiminis Rocensis Vardiae ad Arcem Mtis Prefectus a Regimine ad urgendam Executionem de Sententia Regiminis reportata Condemnatione Tribunalitia superius de acta exanta Poena Bnis vigore cujus Mandati Condemnationis petijt sibi per Officium Nobilitare Locum Burgrabiale juxta proportionalem Contributionem correspondere et exhiberi ejus postulationi Officium Nostrum annuendo adhibendo Legibus Regni et Justitiae ad Tradendum Literas Inventarii de Intulit cujus tenor Legitur Polonice Datowane formatus Italis et quidem Primo Bdacie Sie Chlop Gmienia Jarthomiey Dudziak z Lone y Dziecmi bez Zadzy, nobowiązuie ma odbywac Zwyczaynie ten Chlop ma chalupe dobra chleve y sto doly tabie Clobe, Kolo ij ma Brynce ialowy brymat pniedzy Item Bdacie Sie Chlop [illegible] ad Exhibendum za Bdacie Sprawiedliwie Sprawiedliwie Dziesiecina ansignatam Item Bdacie Sie Chlop ma Zboru

Officium Praesens Castrense Capitt Plocen ad Oblationem
G: Casimiri Rutkowski Regiminis Pedestris Guardi
Sae Rae Mattis militi Traditionem infrascriptt in rem Re
minis ejusd Servien in Bonis inferius nominatt o
per infraspecificatt G: Burgrabium Castr Plocen
expeditt manuq ips propria subscriptt reprodu
cen ad Acticanae Actisq pten ingrossanae susc
in Tenore sequenti (inseratur) Originale vero ej
Traditionis circa Acta relictum

In Castro Plocensi F. 3 ante Fm Nativitatis Gl
riosissimae V Mariae pxa Ao Dni 1746to.

Traditio in Bonis
Grambiec peracta
in rem Regiminis
Serviens Ao 1746to.

x 151 120

Actum in Fundo Controuerso Bonorum Oscisłowo et Ro
moka Feria Secunda post Festum Sancti Mathaei Apo
stoli et Euangelistae proxima Anno Dni Millesimo
Septingentesimo Quadragesimo Sexto.

Coram Magnis Alexandro Czaykowski Camerario Graniciali
Postinen Michaele Nosarzewski Vicecapitaneo Castren
Ciechanouien Jacobo Sokolnicki Notario Castrensi
Plocensi

In Praesentia MM. ac Gnsorum Josephi Pincernae Ciechano
uien Nicolai Venatoris Zatorien Pieglowskich Thomae
Jaroszewski Plocen Josephi Kruszewski Zawskrzen Re
gentum Terrestrium Stephani Roscrzewski Mathiae Sy
dłowski Venatoridae Zawskrzensis Canty Pałczynski Bar
tholomaei Purzycki Josephi Zielinski Mathaei Brzozo
wski ac aliorum plurimorum pro Actu moderna Conde
scensionis Granicialis Congregatorum nec non Ministe
rialis Rni Generalis Prouidi Andreae Augustynowicz
de Villa Romoka Authentici et Jurati Actuum huic ad
stantis et acclamantis. Suprascripta Officia tam Camera
riale Postinense Graniciale quam Castrensia Ciechanouien et
Plocense in Fundamento Decreti Tribunalis Regni Petricouien
de Actu eiusdem Petricouiae in Judicijs Ordinarijs Generalibus
Tribunalis Rni Sabbatho post Festum Sancti Lucae Euan
galistae in Anno proxime elapso Millesimo Septingente
simo Quadragesimo Quinto Inter Domum Plocensem Con
gregationis Missionis Actores et Citatos ac Successores olim
Dni Henrici Glinski Citatos et Actores, Tum Illustrissimum
et Rendmum Antonium Dembowski Episcopum Plocen
ac Illustrissimum Capitulum Plocense Adcitatos Lati Quo
quidem Decreto Condescensio in Fundum inter Bona Ro
moka ~~Controuer~~ et Oscisłowo Controuersum, et quia pro
Parte Illustrissimi Capituli et Domus Congregationis
Missionis Plocensis Ciechanouien seu Plocensis aut
Lacrocimen

Lacrocimen vel Vissogrodien aut Lostinen sive Lyme
seu Brestensis Castrensia, Succameralicen Tum Judicio
rum Terrestrium Lacrocimen, aut Przedecen vel Lauskis
seu Bobrouniccn, ac Officiorum Castren Plocz vel Lacro
cimen aut Vissogrodien sive Lostinen vel Losanen. Ex
Parte vero Pastorum Glinskich Officiorum Succameralium
Lanicicien sive Lostinen aut Lacrocimen vel Vissogro
dien seu Przedrzewien aut Rurensis Tum Judiciorum
Terrestrium Lacrocimen vel Przedrzewien aut Visnevis
seu Officiorum Castren Plocz sive Lamenecen Malow
seu Lacrocimen aut Przedrzewien ad Losanen sive
Vissogrodien Jn et pro Festa Secunda post Festum Sancti
Mathei Apostoli in Anno presenti 1746to inter Bona
Romoka et Osielowo Conducendorum assignata et ad
inuenta est Qui Officia Succameralia Sive eorum
Officia Succamperialia Juramentum super incom
potionem Testium, tam Illustrissimi Capituli Plocen
per Prælatum seu Canonicum ab eoq Illustrissimo Ca
tulo Plocen delegatum quam Hæredes Bonorum Romoka
admittant. quo expedito ad decisionem causæ Franci
lis Judicij Sive Officia Succameralia se conferant
et Secundum præscriptum Anteriorii Decreti omnia pa
agant et edequant. Quod si vero Ductum Hæredes Bonor
Romoka lucrati fuerint eoq Hæredes Romoka si vero
Hæredes Bonorum Osielowa et Kuniewsko fuerat ju
erint ad Approbationem Ductus Suprascriptum delega
per Illustrissimum Capitulum in ultimo Scopulo admi
tant et Juramentum edeipiat. Officia vero Castren Sive
Judicia Terrea post Decisionem causæ gradualis Cau
sam Damnorum et Violentiarum decidant eorum alia
Secundum præscriptum Suprascripti Anteriorii Decreti
Tribunalis peragant et rigorem per Anteriori Decretum
impositum se necesse fuerit extendant Anteriori De
cretum in omnibus punctis tam Judicia seu Officia Succa
meralia quam et Officia Castren prout ad quem eorum
expræscripto legis et Decreti Tribunalis spectant per
agant et edequantur Injunctum et ad cretum est De
creto eoq Tribunalitio Qui Petricovien de Actu quo
Supra in Relatione existente ad requisitionem Partis
utrarumque in Actu dici hodierno Condescenderunt Ju
risdictionem suam fundarunt, Qua fundata pace
et Securitatem publicam Suprascripto Ministerio

proclamare, ac Partes ad sui praesentiam acclamare manda
runt. Quibus acclamatis et quia Actorea et Citata Domo
Plocensi Congregationis Plocen. per Admo Rendum Casimi
rum Wolowski eiusq Domus Congregationis Missionis
Plocen. Praepositum et Superiorem suo et totius eiusq Con
gregationis nne pertr. Citata Simul et Actorea Ipsis al
berto et Ignatio Plinskie Fratribus inter se Germanis
Bonorum Romoka haeredibus per Ipsum Albertum Plinski
suo et Fratris sui natu minoris nne pertr. Illustrissimo
et Rendmo Dno Antonio Dembowski Episcopo ac Rendmo
Capitulo Plocensibus Adeptatis per Perillustrem et Rendm
Gregorium Smolenski Canonicum Cathedralem Plocen.
suo et Illustrissimi Episcopi ac Rendmi Capituli Plocen.
nne pertr. Comparen. et secum Iudlr Controverten. Obstantibus
tam Manifestatione per Admo Rendum Casimirum Wolski Con
gregationis Missionis Domus Plocensis Praepositum et Su
periorem suo et totius eiusq Domus Plocen. nomine Coram
Acte Castren. Plocen. Sabbatho post Festum Exaltationis
Sanctae Crucis in Anno praesenti contra Decretum Tribuna
litium vim legis praeseferens facta ac Termino ex Parte
eiusq contra Ipsos Albertum et Ignatium Fratres inter se
Germanos Plinskie Bonorum Romoka Haeredes ad Iudicia
Tribunalitia Rno Petricovien. Sabbatho post Festum San
cti Mathaei Apostoli et Evangelistae in Anno etiam prae
senti edito et intentato, Officia insistendo Legi de De
cretis vim legis praeseferentibus Causam praesen. cum
toto eius effectu ad Iudicia Tribunalitia Rno Petricovien.
remittendam esse censuerunt et remittunt praesentibus Conser
vando Partibus utrisque Terminum in praeallegatis
Iudiciis Tribunalitiis Rno Petricovien. ex Legestro Causae huic
competenti Fer peremptorium Huero Cameraliale Granici
ale Postinien. et Castrensia Ciechanovien. et Plocense
Alxander Czaykowski Camerarius Gran. Postinen. pp.
Michaël Mazurowski Vicecapitaneus Castren. Ciechan. pp.
Jacobus Josephus m. Malachowo Sokolnicki
Notarius Castr. Palatinatus Plocensis m. pp.

Mu 8o

officium praesens Castrense Capitaneae Plocensis ad oblationem N. Thomae obrembski De-
cretum Remissionis infrascriptae in Bonis inferius nominandae officiose p
infrascriptos Meos Iudices ~~cond~~ inter partes introcontentae plat manibusque eorum
propriis subscriptae reproducere ad acticanae actisque praesentis ingrossandae suscepit
in tenore sequente inserati / originale eiusdem Decreti Remissionis circa
acta relictum.

In Cro Plocensi Fra ~~[illegible]~~ Sexta in Crastino F. S. Michaelis archangeli anno
Dni 1746to.

Actum in Bonis Cywino Woyskie, idq in Trno Condescensionis per Decretum Pixo Feria Secunda post Dnicam Conductq Paschae proximâ anno Dni 1746to. Coram Gnosis Jacobo Kesicki et Antonio Chmielewski Burgrabijs Castrensibus Plocensibus, Pdentibus Gnosis, ac Nobilibus Bartholomaeo Gosacki Burgrabio Crenn Plocen, Thoma Dobrski, Adamo et Laurentio Brudzienskie, Martino Cywinski, Mathaeo Gadomski nec no mli Rmi Gnali Provido Bernardo Krawczyk de Villa Cywino litwory authco et Jurato actum Pdcn acclamante.

Officium Crenn Plocen Condescensoriale, videlicet Suprascri Gnosi Burgrabij Crenn Plocen in Virtute Decreti in Trnis Querelarum Causarumq officij Judicijs Una Cum Continuatione Anteriorum Causarum in diem hodiernam Incidentibus Fra Secunda ante Festum Sanctae Catharinae Virginis et Martyris in anno proxe elapso 1745 in Cro Plocensi inter Gnosum Florianum Cywinski actorem ab Una, et Nles Matthiam, Joannem, Laurentium, Jacobum fratres inter se germanos od Pauli, Antonium et Franciscum itiae fratres germanos od Jacobi Filios Cywinskie Cittos et Indicentes parte ab altera prolato # idq pro adimplendis et exequendis Decreti ejusdem Contentis ad Bona Suprafata "ex requisitione partium utrarumq" Condescenderunt, et Jurisdictione Sua fundata, Pcustoditaq prius p eunae mlem pace et Securitate publica actibus Juridicis Congrua partes ad Suum Officium eidem mli acclamare iniunxerunt, quo in Trno ptibus

quo mediante Condescensio officij Sui mutuo partium Sumptu pro die hodierna est Injunta

utrisq

utrisq; Et quidem actorea p Nlem Florianum Cy-
winskj pltr, Citta simul et Indicens p Nlem
Joannem Cywinskj Suo et Nlium Matthiae
Laurentij et Jacobi Fratrum Suorum germanorum
Cywinskich Nne pltr, pro Interesse Nlium
Francisci et Antonij Cywinskich od Jacobi Fi-
liorum Cittorum per Nlem Catharinam de Sie-
kluckie relictae od Nlis Jacobi Cywinskj Con-
sortem Viduam Nne Filiorum Suorum pltr
Coram officio Condescensoriali Comparentibus
et Secum Obmovicem Controvertens quibus
partium Controversijs pro et Contra Inductis
exauditis Suspensa tandis per revisione agrorum
p S. Florianum Cywinskj pretensa in quibus nam
locis ademptio seu Coaratio Inveniri potest an-
teomnia necessariam esse Inquisitionem rne
obiectae p S. Florianum Cywinskj desolationis aedi-
ficiorum in Sorte od Nlis Mathaej Cywinskj ex-
stentium Nlibus Cywinskim Cittis, tum quoq;
Contributionis Capitalis ac decimae ex Sortibus od
Nlium Pauli et Jacobi Cywiwinskich per eos
Nles Cywinskie Cittos Possessis non p Solutionis
siquidem nullam quietationem tam de Contri-
butione Capitali quam Decima producunt atq;
Inseminationum deperditarum p utrasq; partes
tam in probationem quam emundationem edu-
cendam Censet idq; in Instanti, et quoniam
loco educendarum Inquisitionum partes Sopien-
do totum Interesse pro Summa Triginta quin-
que Tymphorum Secum Coram officio Condescen-
soriali tam pro aedificijs p od Nlem Paulum
Cywinskj quam Nlem Adamum Brudzienskj
in Processum n Intrandem desolatis in Sorte

olim N. Mathej

ad Nlis Mathaei Cywinski existentibus, per Nlem
Florianum Cywinski Jure hereditario quaesita
quam Contributione Capitali ex sorte ad Nlium
Pauli et Jacobi Cywinskich quondam Martini
Filiorum p Cittos Posessa atq decimis p Gnosum
Florianum Cywinski evincendo Cittos p solutt
tum quoq Inseminationibus Sat parvis p eosd ad Nles
Paulum et Jacobum Cywinskie in parte pro suo
usu Conversis Composuerunt, exinde Standum esse
eidem Compositioni, eandemq approbando de-
cernit quatenus Nles Matthias, Joannes, Lau-
rentius et Jacobus Cywinscy Citti ad Pauli Filij
Summam eandem Triginta Quinque Tymphon
pro ut eandem Satisfactionem Judicialiter offe-
runt eidem Nli Floriano Cywinski Coram
officio Crem Plocensi in et pro Feria Secunda
post Dnicam Rogationum pxe ventura Cpia
in pdonam Persolventis Seu p solventium Suf-
ficienti quietatione Seu rnda Cessione absq
omnibus Juris diffugijs et protellationibus Sol-
vant et enumerent idq Sub pena Bnis in
ibidem in Casu Contraventionis Circa ma-
nifestationem publicandae Luita p eosd Nles
Cywinskie pena Trium marcarum Polon
parti Circa Solutionem Summae et sub rigore
Supraposito, officio autem Condescensoriali
totidem in Instanti Solvenda. Nihilominus ul-
terioribus itaq Controversijs partium auditis re-
solvendo anteriorem officij Sui Suspensionem
ad revisionem et lustrationem fortunae ad
Nlis Martini Cywinski heretariae officium
Condescensoriale Se se Contulit, revisis itaq agris
Pratis ac tota Substantia, Sufficienterq in omni

bus

omnibus tribus Campis cum nlibus vicinis
p officium Condescensoriale lustrat Siquid
in Sorte ad nlis mathei Cywinskij quondam
martini Filij p n. Florianum Cywinskij a
nlibus Stanislao, andrea, et martino Cywin
skie ad Bartholomaei Filij actis Trnibus
Plocensibus in Raciąz Tra 4ta post Festa
Solennia Sacri Pentecosten pxa in año 1742
in Bonis Cywino woyskie Sitta Iure hæreda
tario quæsita nulla ademptio aut appropri
tio / prout Ia n. Florianus Cywinski actor cu
nlibus Cywinskim Cittis p Trnos suos ad
Iudicium Crenn Plocen institutos obiecit / pe
Cittos, verum p n. Florianum Cywinskij in
nullis locis metarum Circa hance Sortem
ad n. mathei Cywinskij "existentium" p ipsum Possessam di
aratio "lucide" apparet, et Exdivisio inter ad nles ma
thaeum, Paulum, et Iacobum Cywinskie ad ma
tini Filios et fortunæ posteunæ ad nlem ma
tinum Cywinski Parentem suum Coæquales he
redes adæquate totius fortunæ Paternæ et
maternæ in Bonis memorati Cywino woy
skie seu Sortibus ibidem Sittis non est Sub
secuta, Sortem autem posteunæ ad nlem ma
thaeum Cywinskij quondam martini Filii
in seorsivis locis existentem metis et Lapi
bus obsignatam Ia n. Florianus Cywinskij
quæsitam adhucusque non tamen proportiona
te erga ad nles Paulum et Iacobum Cywin
skie Pfati martini Filios modernorum Ci
tatorum et Indicentium Parentes Possi
det, idcirco Officium Condescensoriale adhæ
rendo Iustitiæ Sententiat quatenus nles
in parte iam p eunæ nlem Florianum
Cywinskij disaratis.

et quidem Florian

et quidem Florianus Cywinskij Sortem Suam
Iure hæreditario à Succ^ribus ad N. Bartholo-
mæj Cywinskij quæsitam ex Capite Sæpefati
ad N. Mathæj Cywinskij procedentem Una cum
areis, horto circa Suum fundum existenti, Sta-
dio Uno magno circa Viam p Villam Cywino Woy-
skie tendenti et protendenti, Pratis, Campis,
Sylvis attinentijsq. et ptinentijs nullis ex-
ceptis Siquidem in Possessione Sortis ejusdem
extat, Possideat. Iam vero Succ^res N^lium tam
Pauli quam Iacobi Cywinskich Suas binas par-
tes per medium Similiter in eisdem Bonis
Cywino Woyskie Iacentes etiam et p Paren-
tes eorundem Successorum Possessas cum omnib
accidentijs et ptinentijs ut supra expressum
est manutenerant. cum autem ex Sortibus olim
N^lium Iacobi et Pauli Cywinskich major Portio
Fortunæ erga Tertium Caput videlicet olim
N^lem Mathæum Cywinskij fratrem eorum
ex revisione p officium Condescensoriale facta
apud eosdem Succ^res extasse probatur, exinde
teneri eosdem Successores ad N^lium Iacobi et Pau-
li Cywinskich uti majores binas Portiones Pos-
sidentes eundem N^lem Florianum Cywinskij
uti Tertium Caput in ptona sui representan-
tem ex Sortibus Suis ut æquali portione cum
ipsis gaudeat Contentari decernendo quatenus
Ijdem N^les Cywinscy ad N^lium Iacobi et Pauli
Cywinskich Successores Pessulam in Campo
sub Cywino Gorne Iacentem Sulcorum quatuor
binis Stadijs tendentem inter metas N^lis Ada-
mi Brudzinskij ex Una, et Nasionkowska par-
te ex altera Incipientem a Via p Villam Cy-
wino Woyskie tendentem et Protendentem ad
Viam dictam Borowa in Vim additamenti ad
Sortem Sæpefati olim N^lis Mathæj Cywinskij per

modernum Nlem Florianum Cywinski Jur
hæreditario a Suprascriptis Successoribus olim Nlis
Bartholomæi Cywinski acquisitam eidem
Nli Floriano Cywinski instantanee dimittam
et eandem Populam adhocce Nlis Floria
Cywinski Divisoriale Officium Præsens appli
cat. easdemq Sortes p officium Præsens exdi
visas partibus in perpetuum adjudicat, ac
tes Suprascriptas in Possessione Sortium exdi
visarum Intromissionem p Suprafatum Nlem
in actu notatum in Præsentia Nlium admitte
do reliquit. quam quidem Supraexpressam
exdivisionem partes Omnes in Comparitio
nem intrantes in omnibus Punctis obser
vent et perpetuis temporibus manutenean
Facturæ partes utræq Præmissa omnia idq
sub pœna Banitionis "et Terminus Publicandæ" in primis et proxim
Judicijs Crensibus Plocensibus post quamlib
Contravendionem Conservatur peremptori
luita p utramq partem pœna quatuordi
cem marcarum Polonicalium parti p partem
sibi abinvicem Compensanda, officio autem
Condescensoriali p medium in Instanti Solve
Nihilominus officium Præsens iniungit quatenus
partes utræq in post Sequentibus temporibus
Contributionem Capitalem Reipublicæ, ac Dec
mas Ecclesiæ provenien quisq ex portione
tis suæ Unus ad alium Sese non referendo
Solvant ac Sale Districtuali Sortes Suas Con
cernenti Sese proportionatè Dispartiantur
idq sub rigore Supraposito. Quo Spectat Oner
Deportata et Deportanda in eadem fortuna di
Nlis Martini Cywinski existentia Si quæ repe

rini poterint, eadem utraq; partes Sufferre iunctim debebunt et tenebuntur Decreti praesentis vigore.

Jacobus Kęsicki Burgrabius Castrensis. Plocensis mppria

Antonius Chmielewski Burgrabius Crenensis Plocensis mppria

x

Decretum Conde-
scensoriale in
Fundo Bonorum Cy-
wino Woyskie per
officium Crensem
Plocense Protalis.

1746to.

Officium Dens Castrense Capitane Plocene ad obtinendum
Dominii Decretum Condescensionis infrascripti in Bonis inferius no-
minatis officiose per infras specificatis T.T. Burgrabios Castrense Plocene
expedit de manibus eorum per prius subscripti reponendo ad acticanos atti-
Dens ingrossando suscepit in tenore sequente, inserato originale
eiusdem Decreti circa acta relictum.
In Crno Plocense 1746 sub celebratione Iudiciorum Fra Sta post Dominicam
onum Pa ad Dni 1746to.

Actum In Fundo Bonorum Oppidi Lizensko
Feria Secunda Ante Festum Sanctae Agnethis Vir
ginis et Martiris proxima Anno Dni 1746 80.

Coram Mgcis Georgio in Podczachy Podczaski Iudi
ce Ioanne a Mikorzyn Mikorski Notario Terre
stribus Gostinensibus Adamo Ignatio in Smonie
wo Smoniewski Thesaurario Terrae Vicecapitaneo
et Iudice Castrensi Visso grodiensi
In Praesentia Mgcorum ac Gnosorum Thimothei Podo
ski Capitanei Ripinensis Iosephi Murzynowski No
tary Terris Dobrinensis Ioannis Kuczkowski Notari
dae Terrestris Plocensis Antonij Bagienski Camerary
Terris Plocensis Iosephi Kraszewski Vice Notary Ter
restris Zawichostensis Appolinaris Ostka Burgrahy
Castrensis Palatinatuum Maioris Poloniae Iacobi Kysicki
Burgrahy Castrensis Plocensis Antony Michowski Bartho
lomaei Hamijcki Nicolai Rudowski Antony Murzy
nowski Ioannis Kobierzycki Alexandri Bielewicz
Ludovici Baranski ac Aliorum plurimorum Nostrum ad Ac
tum praesentem Congregatorum Nec Non Mnialis Uni
Generalis Providi Nicolai Ciesielski de Villa Gizyel
Authentici et Iurati Actum praesentem acclamantis
et Eundem Adstantis Iudicium praesens Conde
scensoriale videlicet Iudicij Terrestris Gostinensis et Off
icij Castrensis Visso grodiensis Inhaerendo Iudicio Trilli Ra
patricovensis Feria Tertia post tridie Festi Sancti Lu
cae Evangelistae Anno proxime elapso 1745
Inter Illrem et Mgcum Dzmbski Palatinum Bre
stensem Caiaviae Actorem et Alios ab Illrem et Mgcum
Nicolaum in Podosie Podoski Palatinum Plocensem
et alios Citatos Parte ab altera prolato Ivo

fundata Pacem et Securitate publica Voce Mnialis
proclamata Partes ad Comparendum Acclaman
das iniunxit In quo Termino Partitus ipsis
et quidem Actorea Illmi Mgco Antonino Josepho
Comite in Lubranice Dzmitski Palatino Brestien
si Cuiaviae Dikoviensi Mlodziejowskiego Capitaneo
per Gnosam Appolinarem Estka Actis Castrensis
Vissogrodiensis inscriptum Plenipotentem Citta Vero
Illustri Mgco Nicolao in Podolie Podoski Palatino
Plocensi Laskoviensis Capitaneo per Gsam Stanislaum Ha
miszki Plenitem Actis Castrensis Bobrowniensis Inscriptis et
Gnosis Francisco Nasierowski Ac Eodem Stanislao Ha
miszki Citatis per Eundem Gnosum Hamiszki Suo
et Gsi Nasierowski Nomine Personaliter Comparen
et Secum Judiciali Controversiae Quarum Controversiae
Judicium Condescensoriale Exaudito Licet quidem Il
lustris Mcus Dzmitski Palatinus Brestensis Cuiaviae
Executionem Decreti Tribunalitij praeinserti Ar
get Verum quoniam ex Parte Illmi Mgci Podoski
Palatini Plocensis Manifestatio in Lrzensko In Ter
minis Communibus Territus Feria Secunda post
Festum Sancti Lucae Evangelistae Anno proxime
elapso per Gsam Stanislaum Hamiszki Ensiferum
Rosanensis Specialem Plenitem Illmi Mgci Podoski
Palatini Plocensis Eiusdem Ac aliorum in Terminos
intrantium Nomine Ac Terminus Editae Citationis
per Mnialem Rnum Gnalem Providum Antoniam
Krupienski de Rusinowo Authenticam Coram
Actis Terrestribus Districtus Mlaviensis et Nitri
horiensis in Mlawa Feria Secunda post Festum
Sanctorum Simonis et Judae Aplorum Anno Eodem

contra Decretum Trihlium ex quo Assignata
descensio recognitis reponantur Remissioque Cau-
sae Praesentis ad Judicia Trihlia Rui Petricoviensis
in Virtute praemissorum per Illrem Mcum Palatinum
Plocensem praetenditur et infertur dissiudicatio
Causae praesentis Non Obstantibus Manifestationibus
Ac Terminis Non est praecustodita ~~Judici~~ Judicia
itaque Attentis praemissis pro Cognitione et Resolu-
tione Supraescriptorum Causam hanc cum toto eius
effectu ac Partibus ipsis Ad Judicia Trihlia Rui Pe-
tricoviensia Remittit Conservando Partibus Termi-
num in ibidem Comparendi Peremptorium.

Georgius in Podczachy Podczaski Judex Terrestris Gostinensis
Joannes A Milowski Notarius Terrestris Gostinensis

Adamus Ignatius in Smonieuw Smonieuski
Thesaurarius Terrae Vicecapitaneus et Judex C. Visso-

Officium Praesens Castrensis Capitis Plocensis ad Oblationem
Michaelis Poninski Decretum Remissionis infrascriptum in Oppido
cum attinentiis ex mente Decreti Tribunalitii Sgni Petri-
coviensis per Mcos Judices et Notarium Terrestres Gostinensis et Castrensis
grodiensis inter Partes introcontentas Officiose prolatum
Manibus Eorundem Mcorum Judicum propriis Subscriptum
reproducens ad Acticam Actis per Ingrossantem Suscepit
in Tenore Sequenti (Inseratur) Originale vero Ejusdem Lati
Circa Acta Relictum.

In Cro Plocensi Fa Sta pridie Festi S. Agnetis
V. et Martyris Anno Dni 1746.

154 mix

Actum in Bonis Carnencia 1dg m Februario

154

Actum in Fundo Borrarum Bonorum Kraszewa Sad borne Feria Secunda post Festum Sctæ Margarethæ Virginis & Martyris proxâ anno Dñi 1701

Coram Mgco adamo Sabolewsky Subjudice Francisco in Kabuszino Kalwasky Notario Terrestrium & Castrensi Wyszogrodien Andrea Zombrzuski Vice Notario Trni Crcñ Ciechan

In presentia Mgiorum ac Gnsorum Franciscj Korzebrodzky Sincerna Dobrinen Matthiæ Karski Valentini Karoli & Stephani Skalewskich Thomæ Jaroszewsky Joannis Rozwicky Burgrabiorum Crcñ Plocen Nicolay & Joannis Jakomaskich Petri Kosbowsky Laurentij Niedrowsky Thomæ Rybicky Valentini Ciecierski Adami Krzywkowsky Nicolay Astaszewsky Francisci Kietlanczky Martini Osiecky Antonij Lewicky Vladimiri Lutomirsky Sebastiani Jancrewsky & aliorum plurimorum Nobilium ad actum plene congregator nec non Mihi Anñ Smalis Provisi Joannis Kurek Authentici & jurati actuj plene adstanz & Eandem Acclamanty

Judicium Terrestre Wyszogrodiense ac Officium Crcñ Ciechanovien In Virtute Decrij Tribunalis Regni Petrico Crcñ inter Dnum Valentinum Skalewsky actorem & Mgium Franciscum Korzebrodzky Sincernam Dobrinen Feria Secunda ante Festum Omnium Sanctor Anno proxime elapso 1700 lati. Pro mediante Decreto Condescensio in Fundum Borrarum Bonorum Kraszewa Sadborne pro investiganda Violentijs & Damnis Eis de per quem citat Illatis ac Inquirenda nomine expediendo prædicta omnia appellatione finali dissidiatione Condescensio Judicij Terrs Pawszrzene Officij Crcñ Ciechan sive Bobrownicen pro parte vero Gnsi Skalewsky Officij Crcñ Wyszogrod sive Zakroczymen aut Sochaczewien aut Judicij Terrs Wyszogrd unius duorumve absentia non obstante dum modo unus ex Officialibus Mgcis Judicibus seu Officialibus ex utraq parte adsit pro die hujusmodi in actu contenta est injuncta, assignata ad Fundum Statut Borrarum condescendit Jurisdictione sua fundata pace & securitate publica promulgata Partes ad comparendum accla mandas injunxit. Quo in Termo Acclamatorio Partibus

LXCh

Et quidem actorea pnti Citta itidem personaliter compar-
tibus & Judtr controvertentibus Quarum Controversijs Judm
praesens exauditis Parte actorea Executionem Decreti Tribu-
petente Citata vero Manifestatione de vim Legis Sapientia
se se tutante & Remissionem ad Judicia Tribunatt Rni Pet-
covien Causa praesen petente Judm Eo attento quoniam
Manifestatio per Trnum editum non prosecuta nec idem
Ternus in praesenti Judicio ~~non~~ producitur. Proinde n
obstante Eadem Manifestaone Partibus Causam praesen
prosequi ingungit In Prosecutione siquidem Mgcus R
Ziebrodzki post Dcrum injuncta prosecutionis a Causa
praesen recedit imo se Condemnare permittit Proin
in virtute praeinserti Decreti Tribunatt Mrtem Re
Gntem sibi apparitorem Judicium praesens Condescensor
ad publicandam poenam Bnnis Dcro supramemorato
Tribunatt interposit super Eodem Mgco Koziebrod
addidit & deputavit. Qui Mrtis Judicialis ex Addi-
tione Judicij sui in praesentia multorum diversa Co-
ditionis Hnum Eundem Mgcum Koziebrodzki esse
nitum alta sua praeconica & sonorosa voce publi-
vit proclamavit de quo ejus Relatio.

Adamus Sobolewski Subiudex Terris Vissogrodien
mpp

Franciscus Hadwarski Notarius Terrestris Castr Vissogrodiensis mpp

× Andreas Zembrzuski Vicenotarius Terris et Castrensis
Ciechanoviensis
mpp

Officium Praesens Castrens Capitt Plocens ad oblationem
Severini Malewski Condemnationem Seu potius pa-
nam Banitionis infraseram in fundo Bonor infraspec-
fiator Circa Decretum Condescensionale p MM Judicia
infrascriptos in ibidem expeditt publicatt ac manibus p
prijs conscriptae MM Judicum subscriptam reproducens ad ac-
candem actiq praeter Ingrossandum suscepit in tenore
Sequenti (Inserat.)

Sabbatho post Die Exaltationis Sanctae Cruci Ao
1731.

154. Mix

A Cotum in Bonis Iconicenica idq in Termino

[illegible]

434

433

17

Publicatio expte
G. Maleuski, sup
M. Hel. Siebrodzki
obtenta in Fundo
Kraszewo

1231

154. Mrsx 436

A Actum in Bonis Kamienica idq in Termino Condescensionis ex Limitatione anterior Invidenti Feria Secunda post Dominicam Invocavit Quadragesimalem proximâ anno Domini millesimo Septingentesimo Quadragesimo Sexto in Praesentia Generosorum ac Nobilium Antonij Baginski Camerarij Thomae Jarosteski Vicenotarij Trium Plocensium Josephi Zepicki Stephani et Pauli Sokolnickich Caroli ac Martini Capitani Sacrae Regiae Maiestatis Ignatij et Feliciani Malewskich Feliciani Zetkowski Joannis Dymowski Antonij Krzecieski ac aliorum Congregatorum nec non Providi Jacobi Jakubowski de eadem Villa Kamienica Mlis Regni Jnalis actum praesentem acclamantis.

Officium Castrense Plocense Condescensionale in Virtute Anterioris Limitationis per Judicium Officij Sui ac Castrense Wysogrodense in Fundo Bonorum Villae Kraszewo in Anno proximae elapso in Termino Designatae ex Decreto Tribunalitio Regni Petricoviense de mutuo Consensu Partium ad Diem Hodiernam factae et Inscriptae ad Actaq Castrensia Plocensia Feria Quinta post Dominicam Septuagesimae Anno nunc Currenti per oblatam porrectam nunc per Partes productae in Fundamento Decreti Tribunalitij in Anteriori Limitatione expressi ad Bona praeinserta Kamienica Condescendit Jurisdictionem Officiosam reassumendo Actum ac Partes ad Comparendum adstanti Ministeriali acclamare demandavit. Quo in Termino Partibus Ipsis Magnifico Bernardo Koziebrodzki Pincernida Dobrinen Actore et Citato personaliter Magnifico Antonio Koziebrodzki Pincernida Dobrinen Citato et Actore plr. Mco Francisco Koziebrodzki Pincernida Dobrinen Citato personaliter Illustri Admodum Rndo Ignatio Szaulowski Praeposito Rosaszeviensi Adcitato et Judicante tum Generosa Rosalia de Szaulowskie Primi olim Mci Francisci Koziebrodzki Pincernae Dobrinen Secundi ad praesens

voti Generosi Stanislai Osiecki Consorte Similiter ad
praebendam Ipso Carolo Koziebrodzki Pincernidae Dobrin
Minorenni assistentiam adcitata et Indicente in assis
tia Illustris Admodum Rndi Ignatij Kawłowski Patru
lis Patruelis personaliter Generoso Stephano Sokol
cki Atq ad praebendam assistentiam Suprascripto I Carolo
Koziebrodzki minorenni adcitato ~~pr~~ suis et eius
Gnosi Caroli Koziebrodzki minorennis nominibus pltr
Generoso Stanislao Osiecki adcitato et Indicente per
Gnosum Thomam Jaroszewski Vnotarium Trem Plocen pltr
Illustribus Admodum Rndis Ecclesiarum Racią Zensis
Dobrinensium Koziebrodiensis Praepositis ac Admodum Re
verendis Mansionarijs Ecclesiae Sieprensis ad aedem
Gloriosissimae Virginis Mariae adcitatis per Admodum Re
verendum Joannem Dobrzeniecki Mansionarium eius
Ecclesiae Sieprensis suo et eorundem Illustrium Admo
dum Reverendorum Praepositorum Parochialium ac Man
sionarium nomine personaliter. Perillustri Admodum
Rndo Andrea Zaleszczyki Decano Dobrinensis Praepos
to Soboviensi Indicente pltr Gnosis Joanne Gralia et Ca
tharina de Kosinskie Conjugibus adcitatis Indicentibus
et Actoribus per eundem Gnosum Joannem Gralia Marito
suo et eiusdem Gnosae Consortis suae nomine pltr. Relictae
Successoribus olim Mci Jacobi Zoradzki Pincernae Plocensis
Gnosum Thomam Jaroszewski Vicenotarium Trem Plocen
Magnificis Alexandro Szygowski Capitaneidae Crusciciensis
ac Ignatio Zbojnski Dapifero Terrae Dobrinensis ac Caete
ris Successoribus olim Magnificae de Karnkowskie Szygow
ska adcitatis per Gnosum Josephum Zempicki Ma
gnificis Joanna de Dobrzelskie olim Mci Laurentij Ka
włowski Subdapiferi Terrae Vissogrodiensis Relicta Con
sorte Vidua Matre ac Joanne Kawłowski Subdapifer
da Vissogrodiensis Filio adcitatis per I Thomam Ja
roszewski Vnotarium Trem Plocensem Successoribus
olim Magnifici Stanislai in Zgagowo Koziebrodzki
Tribuni Zawsterensibus ~~ad~~ et quidem I Marianna de
Koziebrodzkie primi olim Magnifici Antony Łukasz

dapiferie Vspogrodcenz adpresens Gnosi Antonij Bagienski
Camerary Zerrestris de Vretany Castre Plocensis Lenndi
Vorth Conserte per eund D. Bagienski nomine eius Cuser
te Sue phi Gnosi Eleonora Gnosi Pauli Kaethubo Ski
Capitonia Gnosi Antony Orzechi Consortibus Sexelendzkie
adeitatis Successicibus eius olim Mri Tabarni Dunsto
per Gnosum Thomam Lanspeski Vicarium Zeme
stedie Plocensem Gnosio Antonio Zoltezki adeitato et
Inclicente personaliter Gnosi Matthia Karski et Mar
tianna Sexelendzka Gnosiem Conjugibus adeitatis et
Inclicentibus per eund D. Karski Marschum Sue et Con
sortis Sue nomine phr. Gnosio Paulo Sokolnicki ad
eitato personaliter Gnosi Andrea et Josepho Chetnic
kee Nobilibus Germanis Inclicentibus per Gnosum
Andream Chetnicki heo et Tutorem Sui nomine
phr Gnosi Casmiro Casmiro Lanspeski et Constan
tia de Mistaczewskie Gnosiem Conjugibus Inclicentibus
per eund D Lanspeski Marschum Sue et Consortisse
nomine phr. Gnosum Judicem Proboscheusem Conjectu
tibus et Lemen pleb Controvertentibus Tandem Coram
troversus Affectantibus Partibus inter se gnineiqueter agen
tibus presque N. Bernardo Sexelendzki Tutore natos Majori
de multo Consensu Monum Antony et Franciscum Sexe
lendzkich ac Tutorem Gnosi Karoli Kozlechodzki Mino
rennis tum et Inclicentium ex Actonibus per Partes
principaliter agentes Actis deinde Actorum presentis
Confectionis in et pro Castro Desti Lanckspi
me et Individue Innotatis proxime Decadente em
Juro hui mi Bonus Examinica per Suum Officia
rem et Manu alia Officia Sui Judicia Decreto Tribuna
lis Regni Petricoviensi Specialia expediend cum
toto effectu ac Partibus ipsis distulit prorogauit et li
mitauit prout Citentibus Clitent et procedat ac Limitat
omni Conservatione Partibus et Confinibus pre ostodi
ta.

Antony in Zakrzewo Zakrzewski Vicarius Terrae Sandomiriensis
Ianicy Castrens Plocens mp
Laurentius Josephus Mniszech Mniszchowo Sokolnicki Notarius
Castr Plocz mpria

officium praesens Castrensi Capitaneale Plocensi ad oblationem Ill.mi Antonij Hosen-
thi Decretum infrascriptae Limitationis in Bonis inferius nominatis officiose inter
partes introcontentas per infraspecificatos Mcos Iudices ~~officiose~~ expeditis ac manibus
eorundem MM. Iudicum propriis subscriptis reproducendae ad acticanae actisque praesentis ingrossandae
suscepit in Tenore sequente / inserati originale eiusdem Decreti circa actum relictum
In Cro Plocensi Feria sexta post Festa Solennia Sacri Pentecosten proxima anno
Dni 1746to

Mdt 156 442

Actum in Fundo Bonorum Mysłkowo ide ni Ter

436

155

Actum in Castro Gostinen
si Feria Secunda post Festum
Visitationis Beatissimæ Vir
ginis Mariæ proxima Anno
Domini Millesimô Septin
gentesimô Quadragesimô
Sexto

Ad Officium Actaque præsentia Castrensia Ca
pitaneali Gostinensia vñs ptr Gnosus Mi
chael Sokołowski nñe Cujus interest obtulit
Officio præsenti Traditionem Bonorum Dębska
Successorum olim Mgci Josephati Zboinski Ca
pitanei Strzelecen Hæreditariorum per Mgcum
Casimirum in Bratoszewice Bratoszewski Vena
torem Terræ Vicecapitt et Judicem Loci præ
sentis peractt ad Acticandum et in Acta præsen
tia ingrossandum porrexit Cujus Traditionis Te
nor Sequitur estq Talis Actum in Fundo Bo
norum Villæ Dębsko Successorum olim Mgci Jose

phati Zboinskj Capñei Strzelecensis Hereditt
Sexta in Vigilia Festi Visitationis Gloriosissimæ V
ginis Mariæ Anno Domini Millesimo Septing
tesimo Quadragesimo Sexto Officium præsen
Crēn Capitt Gostinense Judiciale virtute Proce
sus Videlicet Condemnationum Trinarum ex
te Mgci Joannis Mikorski Notarij Trris Gostinen
Actoris Jurevincentis, et quidem Unius Super
gnificis Adamo Mazowieckj et Theressia Kr
iewska primi olim Mgci Josephati Zboinski
Capñei Strzelecen Secundi ad præsens voti Q
dem Mgci Mazowiecki Cōnte alias invicem Con
jugibus ac Francisco Zboinski Capitaneiæ Str
lecen Ejusdem Mgci olim Josephati Zboinskj cum
Eadem Mgca de Kraiewskie procreato Filio Citat
post Subsequutam et Serijs Partium Controversij
in Officio Crēn Gostinen Remissionis ad Tribuna
Regni Petricovien Decretum in Judicijs Tribun
litijs Rni Petricoviæ Feria Secunda post Domin
cam Reminiscere Quadtem in Anno Domini
Millesimo Septingentesimo Quadragesimo S
cundo Alterius Super Iisdem ibidem Feria Qu
ta Ante Fm Sanctorum Simonis et Judæ Aptorum
in Anno Eodem Millesimo Septingentesimo Qu

dragesimo

dragesimo Secundo Tertiæ Sup ijsdem ibidem Feria
Quinta post Dominicam Reministere Quadragesima
lem Anno nunc Currenti in Causa occasionæ Sum
mæ Trium Millium Florenorum Polonicorum per memoratum
olim Mgcum Josephatum Zboinski Capitaneum
Strzelecen Actoreæ Parti modo Simplicis debiti
Sup Bonis Dębsko Utraque per Cittos Jurevictt
possessis cum Provisione inscriptæ no Solutionis
obtentarum ad Requisitionem memorati Mgci
Mikorski Notarij Trris Gostinen Actoris Jurevin
centis ad Bona eadem Dembsko die hodierna in Actu
Contenta, officiose in Præsentia Generosorum Alberti
Soiecki Alberti Tuligłowski, Francisci Szachnowski
ac aliorum nec non Ministerialis Regni Gnalis Providi
Antonij Mysliwczyk de Villa Soyski Authentici et
Jurati Actum præsen acclamantis fundavit, fundatam
Mti Suprascro proclamare ac Partes acclamare de
mandavit. ad Cujus Mtis acclamationem. Licet
Magnificus Adamus Zboinski Capitaneus Strzele
cen olim memorati Mgci Josephati Zboinski Filius
Jurevictus et unicus Successor ptr Comparens
Traditionem Bonorum Manifestatione per Mgcum
Adamum Mazowiecki Victricum Suum, Suo Contis
ac respective Matris Suæ ac Sui nne Conr Mcum
Actorem intuitu ac Si indebitæ obtentæ Condemnaonis

Anno nunc Currenti Feria Quinta post Dominicam
Ramis Palmarum Dñtem in Castro Plocen facta
ac Relatione ad Cassandam Canq Condemnaõnem
p Judicijs Trblijs Rñi Petricovien edita et per
Ministerialem Rñi Generalem Providum Josephum
Rosinski de Gostinin Coram Actis Crẽn Gostinen
Feria Quarta post Dominicam Conductus Paschae
Anno nunc Currenti recognita Subsequenq impugnat
Verum quoniam Eadem Impugnatio in Solam
Protellationem Justitiae opponitur Decretumque
Contumaciale Cui praesens inititur Actus ad primam
Actoreae Partis Requisitionem non obstantibus q
busvis oppositionibus et Impugnationibus ac Relatio
ad Cassanq inscripta vel inscribenq Lexque publica
eo nñe Condita Bona Tradere injunxit. Ipsi
co Officium praesens Judiciale Crẽn Gostinense
non obstante Eadq Impugnaõne insistendo Processu
ac Decrõ Cpcipuo ultimario Contumaciali Legi et
Justitiae Subveniendo, ad Traditionem Bonorum
Dembsko processuatorum proportionatam in Summa
Originali ac Processu accessit et Inventarium Con
scripsit Cujus est Tenor Talis. Nayprzod Folwark
w Dębsku Baran nazwanym na Podworzu przeciwko
Dworu na południe Stoiący do ktorego wchodząc Drzwi
do Sieni na Zawiasach z klamką żelaznym z tey Sieni
idąc po Lewey ręce iest Izba do ktorey wchodząc

Drzwi

Actum in Fundo Bononum Myszłkowo ide ni Ger

Drzwi na Zawiasach żelaznych y z klamką, wtey Izbie
iest okien dwa iedno Całe wdrewno oprawne z kawał
kow szkła, w drugim oknie tylko iedna kwatera tak
że wdrewno oprawna wpodobne szkła, kawałki druga
zas kwatera deską zabita, Piec z rożnych kafli
Starych partim polewanych partim prostych Nie
bardzo dobry Kumin wtey Izbie prosty z Gliny
ztey Izby Drzwi na Zawiasach żelaznych z klamką
y szkoblem do komory, w ktorey komorze okno wy
ciete y palami drewnianemi Zabite, wtey Komo
rze Szafa Stara Item ztey Komory na gurę
Są Schody dobre u ktorych Drzwi na Zawiasach
żelaznych ze skoblem ta tedy Izba na lewey ręce
z komorą y całą gorą na Folwarku dla Sypania
Zboż wydziela się dla Wielmożnego Jmci Pana Mikor
skiego Pisarza Ziemskiego Gostynskiego Aktora, ex
opposito zaś połowa Folwarku to iest Izba y pokoy
relinquitur propter Jurevictam Partem, oraz ku
chenka y Sionka za kuchenką w Sieni Tego Fol
warku będące wktorey kuchence y Sionce iest
kociel Piwny y Statki więc y to reliquitur Jurevi
cte Parti, wolne iednak robienie piwa na potrzebę
Wielmożnego Jmci Pana Pisarza wtym kotle y Sta
tkach oraz przechod przez kuchnią y Sionkę na
ogrod per Officium Pensis praecustoditur et reservatur
Stolik okrągły w Izbie ad praesens W Jmci Panu Pisarzo

wi naznaczoney będący temusz Jmci cedit y Kłoda
iedna Kapustna, w Komorze będąca. Na Izbie W Jmci
Panu Pisarzowi naznaczoney iest pułap y polepa do
tylko w mieyscu iednym na gorze tego Folwarku po
py brakuie dach Słomą poszyty poniekąd repara
potrzebuie. Przy Bramie y Wielkich Stayniach i
Staynia o Dwoygu Drzwiach więc iedna połowa te
Stayni od Stodoł naznacza się dla Koni y bydła Wie
możnemu Jmci Panu Pisarzowi do ktorey Stayni wo
dząc są Drzwi na Zawiasach Zelaznych, podłogi an
pułapu niemasz, Obierka iedna zgniła poszycie ze
Snopkow reparacyi potrzebuiące, w Stodołach zaś o
wschodu Słonca wydziela się W Jmci Panu Pisarzo
wi Sąmsiek ieden o czterech Sochach z klepiskiem
y drugiego ex opposito Sąsieka połowa aż po bel
w Srzodku będąca do ktorey Stodoły drzwi iuż nie a
bre y rygiel nad Sąsiecznicą oraz y krokwa Zło
mane, u iednych wrot iest Szkobel żelazny y zamek
poszycie reparacyi potrzebuie, Ogrod naprzeciwko
Dworu za Folwarkiem iest wielki na ktorym Ogrod
od Rogu Chlewa drugiego ku wschodu Słonca
iącego to iest od Słupa ku Łące za Stodołami bę
cey tak iak iest ogrodzony na dłuż wydziela się
warzywa rożnego kawałkow osiemnaście Grochu
to iest bonu lech cztery, Kapusty kawałkow kro
kich ktore klinami wychodzą pod Stodołą iu

Actum in Fundo Bonorum Myszkowo ide ni Ger

wyżey wydzieloną osiemnaście, Między tym zaś Warzywem reszta iest trawą ogroda zarosłego ktora Cedit Wielmożnemu Jmci Panu Pisarzowi Ziemskiemu Gostynskiemu natym Ogrodzie zawarzywem ktore Cessit W Jmci Panu Pisarzowi iest konopi kawałkow Sześć prosto w Warzywo Więc yże dla Wielmożnego Jmci Pana Pisarza wyznaczaią się Chlewik przy Folwarku mały ex opposito Staien będący na prawey Stronie ode dworu idąc u ktorego Drzwiczki na biegunach z Wrzeciądzem y Skobelkiem żelaznymi ten exdividitur per Officium presens Acton. W Polach taka następuie exdiwisya Nayprzod W Polu wtym roku na Jarzynę przypadaiącym na Folwarku zwanym, za Wiatrakiem, wedle Folwarku zwanego za Kuźnią leżącym to iest od Tego Folwarku Zakuźninskiego między ku Dębsku Ubyszowi nazwanemu wszerz ciągnącym się, wydziela się W Jmci Panu Pisarzowi wszerz Składow Trzydzieści, do gruntu gołego a wzdłuż iak się w Sobie ciągnie aż do granic aże natym Folwarku iest Rzepnik więc W Jmci Pan Pisarz z tey Rzepnicy Składow zbierze Dziesiec od miedzy Folwarku Kuźninskiego Reszta do zbierania Spectabit ad Partem Citatam Natymże Folwarku iest Grochu Składow Trzydzieści Sześć Ten Groch zbierac będzie W Jmci Pan Pisarz W Polu Ugorowym na Folwarku nazwanym Zagoscincem od miedzy Folwarku Zakuźninskiego wydziela się W Jmci Panu Pisarzowi wszerz Składow Trzydzieści

dziesci a wduz iak się do granic protenditur. Na tym Folwar-
ku iest Żyta Dworskiego Zasiewu na dwoch mieyscach
Składow Siedmdziesiąt Dziewięc to Żyto do zebrania
W Jmci Panu Pisarzowi naznacza się to zas praecustoditur
że chociaż zboże W Jmci Pan Pisarz z gruntu zbierac będzie
po zebraniu iednak zboża grunt ad Partem Citatam Spe-
ctabit a W Jmci Pan Pisarz według wydziału ninieyszego
Swoy podział opisany zasiewac y Jego zażywac będzie w
lu Ozimym ktore się zaczyna od Granic bombalickich
iadąc od Łysakowa do Dębska Baran nazwanego
po lewey Stronie ciągnie się wszerz aż za Stodoły
Dworskie Więc na tym Folwarku od pomienioney Gra-
nicy Bombolickiey wszerz ku Stodołom Dworskim
Składow Osmdziesiąt ex quo pole krotkie a wzdłu
iak się to pole ciągnie W Jmci Panu Pisarzowi
exdividitur Na ktorym Folwarku orkiszu iest Skła-
dow Dziewiętnascie y Zagon, także na drugim Stay
Tatarki Składow Dziesięc Ten orkisz y Tatarkę
W Jmci Pan Pisarz zbierac będzie. A lubo na tym
wydziale znayduie się Jeczmien pszenica y Żyto ied
Zbior tych zboż oprocz orkiszu y Tatarki ad Partem Ci-
tatam Jurevictam pertinebit. Ale Oziminy niewydzie-
ło się tylko Składow Siedmdziesiąt Dziewięc z Dwor-
skiego Zasiewu. W Jmci Panu Pisarzowi na Folwarkach Dwor-
skich są obsiewy ozimie y Jare znaymu, to iest ktokol-
wiek Sieie znaymu zwykł według tuteyszego Zwycza-
iu y powinien dawac Czwarty Snop oziminy a Trzeci
Jarzyny Więc Compensando Szczupłość zasiewow z Dwor-
skiego obsiewu W Jmci Panu Pisarzowi oznaczonych

naznacza

Actum in Fundo Bononum Mysztkowo idę ni Ger

naznacza Officium praesens aby W. Jmść Pan Pisarz
od Zyta iako to wiarym polu na Folwarku za Wia
trakiem przez Chłopa Łukasza z Bielska zasia
nym ze Składow Piętnastu od Chłopow zas Korpala
y Łabunia z Rycharcic ze Składow Trzydziestu
na Folwarku zaś za Kuźnią nazwanego od Chłopa
Antoniego z Janiczewa ze Składow Dwudziestu Trzech
y Zagona iednego, W Ugorowym znowu Polu od Gra
niey Bombalickiey iadąc od Łysakowa ku Dębsku
na prawey Stronie z Folwarku za Gościencem
nazwanego od Chłopow z Rycharcic z putiarkow Sześć
dziesiąt Trzech Item na tymże Samym Folwarku
Wedle Tego Zyta na drugim Staiu od Jmci Pana
Dobrzanieckiego ze Składow Trzydziestu Dwoch
y Zagona iednego alias od Tego wszystkiego Zyta
wyżey wyrażonego przez naiem zasianego odbie
rac będzie Czwarty Snop W Jmci Pan Pisarz tak
że na Folwarku za Kuźnią zasiał Jmć Pan Ga
domski naiemnym Sposobem Owsa Składow Dwa
dziescia y Trzy Więcy od Tego Owsa W Jmść Pan
Pisarz Snop Trzeci odbierac będzie Ugoru nie
masz nic In Sorte W Jmci Panu Pisarzowi ex di
visa oranego. Łąka nazwana Olszyna poczynaią
ca się od Ogrodow Chłopskich Wsi Dębska Ubysz
nazwanego a ciągnąca się do Łąk Chłopskich Dębskich
na ktorey bydz może Siana plus minus Wozow

Dwadziescia ta exdividitur W Jmci Panu Pisarzowi tu
iak w Sobie na dluz y szerz extenditur. Poddani Tr
duntur W Jmci Panu Pisarzowi Woytek w Dębsku
Ubysz mieszkaiący ma Swoich Wołom parę robi
mi dni dwa kobietą dni Pięc Drugi Antoni Zle
gosz Dębska ma Wołow założnych Parę niemi ro
bi dni Trzy kobietą dni pięc Teresa Dziewka w
dworze Służąca ktora ma Krowę łysą y Wypustk
Dwulatka Ci tedy cum Inventarijs Suis ac omni Suppe
li traditi wszelką powinność zwyczayną odprawia
daniny oddawac tenebuntur Inwentarza niewy
dziela się więcey tylko Krowa iedna Graniastu
Czerwona z Cielęciem na Czeladz Pastwisko Wol
dla Inwentarzy w Tych dobrach Tudziesz łowien
Ryb w Sadzawkach na Dębsku Baran nazwany
tylko W Jmci Panu Pisarzowi reservatur Podwor
takze Wolne y Gnoia zprzed Stayni wydzielony
na dział Swoy wywiezienie temusz Jmci takze
y lasu Chrostow zażywanie Conceditur Soli Cw
beczki Suchedniowey do W Jmci Pana Pisarza sp
ctabit Pogłowne y Dziesięcinę Chłopi według zwy
czaju płacic będą do Dziesięciny zaś ze Dwora p
porcionaliter W Jmci Pan Pisarz dokładac się
powinien. Post quod Conscriptum Inventarium
Officium praesens Crenen Capitt Gostinen Iudiciale
Subditos ad Se Convocare demandavit ijsq obedien
tiam de more praestari Solitam Mgco Notario Te
{Swoie}

restri

Mdt 156 442

Actum in Fundo Bonorum Mystkowo idq in Ter

441

restri Gostinensi Actori Exhibendam per Eos deman
davit Cunctq Mgcum Notarium in Actualem et paci
ficam Sortis exdivisae possessionem voce Ministeria
lis Suprascri Sibi Adstantis intromisit et investivit
et in pacifica Posson[illegible] eligit Actus praesentis Vigore
Casimirus Brato[illegible] Venator Terrae Vice Capita
neus et Jude[illegible] [illegible]ind manu propria Ori
ginale [illegible] Acta praesentia ma
net.

Ex Actis Crend Capit
Gostin Rescrum

Dmochowski.

Legit cum Actto Piwo

Officium [illegible] Gostiensem
Soiectsi Traditionem Infrascriptam ex actis Cre Vicariatus Gostiensis
authico decumpto in B. inferius nnatis Offe p Infraspecificatam
S.M.F. Judicem Crem Gostiensem expedito ac manu ejus propria
Subscriptam reproducen ad acticanda actisq Cre Ingrossanda
Suscepit in Tenore sequenti: (Inserat) Originale ejusdem
~~Offerens [illegible] Officij sui quietatione~~ circa acta relictum
Sub Actu, Pdq sub Celebratione Judicior Sabbatho pt F. Visi-
tationis 3 Vmdrie pxo anno Dni 1746to ~~[illegible]~~

Traditionis Bonorum
Dobska Oblata

Sabbati 1746to

Jn Ord Gostiens

Actum in Fundo Bonorum Mystkowo idq in Ter
mino Condescensionis per Decretum Tribunalitium
Regni Petricoviense Partibus inferius specificatis
assignato Feria Secunda post Festum Sancti Jacobi
Apostoli proxima Anno Domini millesimo Septingen
tesimo Quadragesimo Sexto Coram: Mco Jacobo Jo
sepho in Małachowo Sokolnicki Kotano Castren
si Palatinatus Plocensis Praesentibus Gnosis ac Nobis
Bartholomaeo Goszczycki Burgrabio Castri Plocen Ant
onio Makowski Paulo Dobrski Francisco Małaski
Matthia Kierski Petro Mystkowski ac alijs comparenti
bus nec non Provido Simone Jędraszczak de Villa
Chudzyno Ministeriali Regni Gnali authentico et Jurato
actum praesentem acclamante.

Judicium Condescensoriale Officij Castri Plocensis nempe
Suprapositus Mus Notarius Castri Plocensis insistendo De
creto Tribunalitio Regni Petricoviensis Inter Gnosum Stani
slaum Kierski Actorem et Citatum ex una et Gnosos
Albertum Karwowski et Karska Juvicem Conjuges ac
alios Citatos et Actores Parte ex altera mediante quo
Suprascriptum Judicium Tribunalitium Regni Petrico
viense Condescensionem Judiciorum Terrestrium et Offi
ciorum Castri et quae pro Parte Generosi Kierski Plocen
sis vel Zacrocinensis aut Wissogrodiensis Seu Bobro
vnicensis Sive Gostinensis vel Sochaceviensis aut Bre
ster Cujaviae Seu Cechanoviensis, aut Rosanensis vel
Dobrinensis pro Parte vero Gnosorum Karwowskich Plo
censis vel Zacrocinensis aut Dobrinensis Sive Cechano
viensis Seu Camenecensis Mazoviae vel Zawskrensis aut
Wissogrodiensis Sive Lomzensis unius ubi Duo Duo
rum autem ubi tres absentia ex mis Judiciis Seu Offi
cialibus non obstante pro expediendis Inquisitionibus
ad Contenta Protestationum et Terminorum Partium
utrarumque per Testes fide dignos Rei Gestae bene Gnaros.

Jmdt

in Processum Causae non intrantes ~~est~~ pro Die hodierna
Actu expressa: prout hocce Decretum Tribunalitium Rni
tricoviense Contenta fusius in se Complectitur assigna
Inquisitionesq expedire injunxit Itaq ad Requisitionem
Tiuni Sq. Thuis Notarius Castr Plocez. in virtute Supra
rati Decreti de Actu eius Petricoviae in Judicijs Ordi
nijs Tribunalis Regni Feria Secunda post Festum Sa
cte Luciae Virginis et Martyris in Anno proxime praete
prolati Condescendit Jurisdictionem Suam provisa omni
Securitate publica Actibus Officiosis Congrua per vocem
Adstantis Mbri fundavit et Actum ad Partes ad Com
parendum Suo Coram Judicio Condescensoriali eiq
Stanti Ministeriali acclamare demandavit Quo in
mino Partibus Ipsis utrisq et quidem Generoso Stanis
Kierski Actore et Actto pltr. Generoso Alberto Karwo
Citato et Similiter Actore Suo et aliorum Actorum et
rum nomine itaq pltr. Coram Judicio Condescensoriali
parentibus Judicium Condescensoriale de Consensu Parti
utrarumq nunc Comparentium imo affectantibus ipsa
hodiernum ad Feriam Tertiam nempe Vigiliam Festi Sa
cti Laurentij Martyris proxime venturum hic in
Bonis Mystkowo per se sive aliud Officium Seu Judicium
Conducendum ac Expediendum cum toto effectu Limitat
et prorogavit prout Pte Limitat et prorogat. Tandem
in Termino ex Limitatione Incidenti videlicet Feria Ter
tia in Vigilia Festi Sancti Laurentij Martyris ~~[illegible]~~
no Pte ad Bona eadem Mystkowo Magnifici Paulus
Franciscus in Jaroszewo Jaroszewski Judex Terrestris
Plocensis ac Supraescriptus Jacobus Sokolnicki Notarius
Castr Plocensis ad expediendum Actum Condescensionis
Condescenderunt ac Reassumpta Judiciali Sua Juris
dictione per Supraescriptum ~~Procedum~~ Limitationem Jud
Generali de Ulla Chudzyno Ministerialem ~~pr~~ in Praesentia
Prosonum ac Ulium ad Actum Pte Congregationem proc
mata et Fundata Partes utrasq ad Comparendum e

eisd Nbi injunxerunt Quo in Termino Partes ipse
utrisq' et quia Actore Generoso Stanislao Kierski pmis
et Reato personaliter, Generosis Alberto Kurnowski et
Ludi de Karskie Compositus Parentibus Actj et sinistris
Actoribus Suis et Generosa Rosalia de Kurnowskie Kierskadicz
Actionum Suarum actionarij nominibus itid Actis et Actorij
pbr. Coram Judicij Condescensalis Comparentibus et Le
cum disceptantibus Judicium Condescensale Contenta
Decreti Tribunalitij Regni Petricoviensi expediendo. Inquisi
tiones Partibus utrisq educere ac Interrogatoria concepta
pangere et adprobanda Sibi Partibus Communiter mandu
ert et quorum Interrogatoria producerent ex. Sibi Jam
mandarunt. Proinde Partes utrisq' ad prestandum Ju
ramentum Super Querelarum Restrum Judicendorum
adpremit instantia et addatur Eisd Actis ad Rothusan
dum prestiterunt Insus Stanislaus Kierski Actor et Alby
tum Insus Albertus Kurnowski Paulus et Rosalia de Kur
nowskie Kierska Filia Ludi et absentium Actorum et Actorum
nominibus distinctim. Post que prestito Juramento Judi
cium Testes inducere impunxit. Quare ne excederet Partes
utrisq et Inquisitiones distinctim eduxerunt Post quas
eductas Judicium Condescensale ipsas Inquisitiones
manibus Judicis Judicum et Notarij Partes Placere
Lebrcinta et Sigillis obsignatas Partibus in occhi
Lo Rothusa extradidit Causam hanc pertractare Mentem
Decreti Tribunalitij Regni Petricovien Actum servatis ejusd
et expeditis Inquisitionibus Partium Ipsis cursus ad
eadem Judicia Tribunalitia Regni Petricovien Remissa
Resertitis Preses Conservando Partibus ipse utrisq Jus
nium in eisd Tribunalitijs Regni Petricovien Lege
sto Celerior Causa hinc Competenti Comparendi Peremp
rium Pubblicum Judicium Condescensale illatione
Insi Kierski in Judicium Suum inducta pensata Lymie
Decreto eod Tribunalitio Regni Petricovien Solutis eadem rum
Expensarum per Insum Albertum Kurnowski pro Termino ea
petita Extenta Condescensum est pro Parte Insi Kierskij in
scripta Proinde Decernit Quatenus Dem S. Albertus Kur
nowski
pro Finali Decisore.

[illegible] Carnovski [illegible] vadium [illegible] [illegible] [illegible] [illegible]
[illegible] [illegible] [illegible] [illegible]

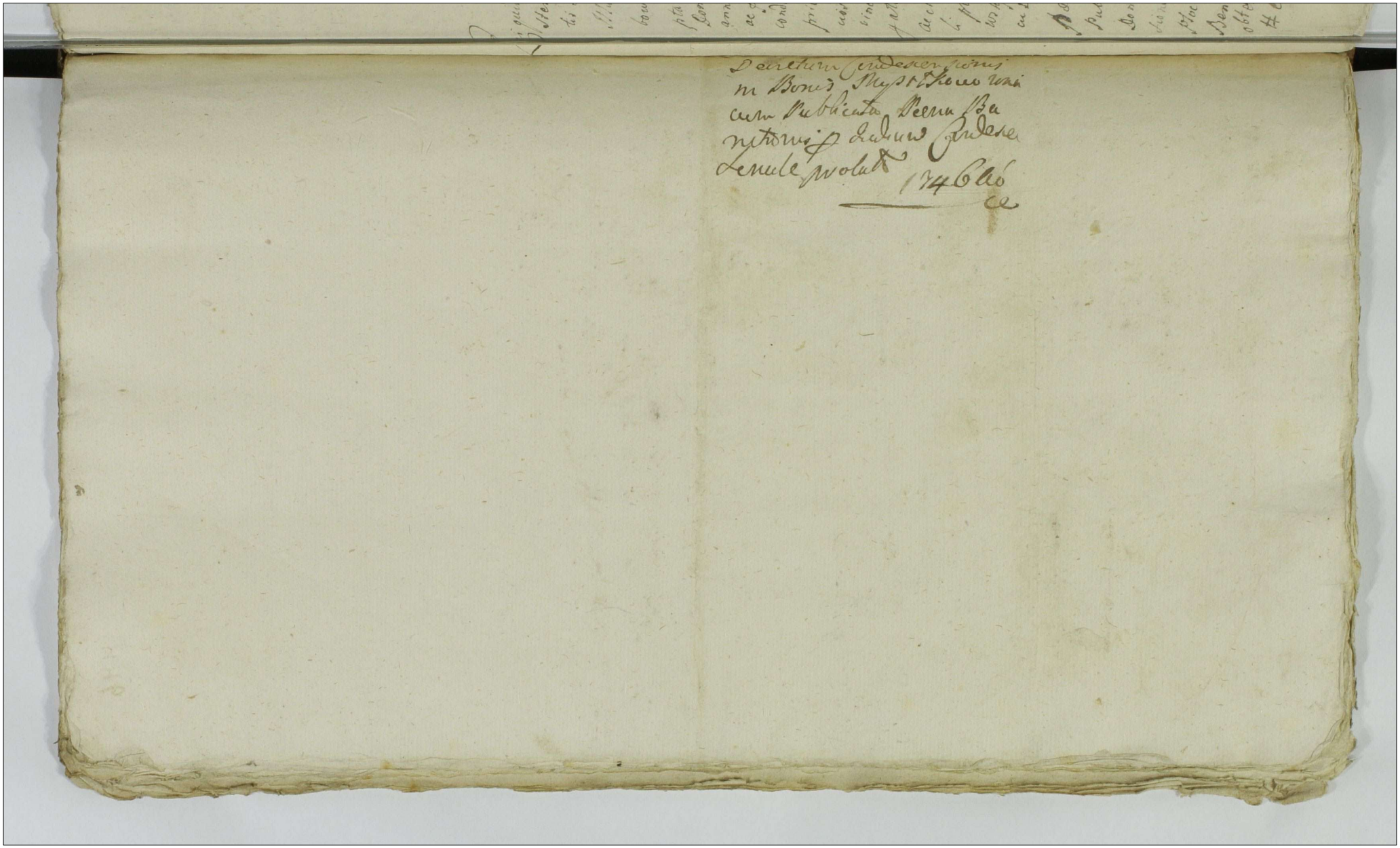

Actum in Bonis Zgagowo ante Portam Curiae ibidem Sitt Feria Tertia in Crastino Festi Conversionis Sancti Pauli Apostoli Anno Domini Millesimo Septingentesimo Quadragesimo Sexto Coram Gnoso Alberto Wylazłowski Burgrabio Castrens Plocensi in praesentia Nblium Caroli Naguszewski et Nicolai Siemiatkowski nec non Mlis Rni Gnalis Providi Alberti Walkowicz de Mostowo authentici et Jurati actui praesenti adstantes eundem acclamantis

Qui quidem Gnosus Burgrabius Castrens Plocensis insistendo legibus Rni de peragendis executionibus sanctis satisfaciendo quoq muneri Officij sui ac additionibus Illustri Mfico Thoma Gregorio a Dębowa Gora Dębowski Plocensi Plonscens etc Capitaneo ad infrascripta peragenda habita ex requisitione Officiosa Gnosi Donati Leszczyński Actoris Jurevincens ad Bona supra annotata in actu exaratu Cum suprascripto Actibus ac pallegato Mli in actu expressis condescendit ibidemq condescendendo Jurisdictionem suam officiosam praecustodita prius pace et securitate publica actibus officiosis congrua partes utrasq tam actoream Jurevincentem quam Citt Jurevictt ad sui praesentiam pallegato Mli acclamare intimavit quo in termino acclamatorio Eodem coram Officio Burgrabiali pllr comparens Nblis Nicolaus Siemiatkowski a parte actorea Jurevincenti ad urgendam executionem Delegatus Plenipotens reproduxit Poenas Banitionum cum ~~[illegible]~~ earum publicationibus et quidem primam ex parte Gnosi Donati Leszczyński Actoris Jurevincentis ex Remissione Decreti Judicij Terris Zawskrzens Palatinatus Plocensis Regestroq Palatinatus ejusd Plocens Beneficio Aresti super Gnosis Obiectae Conjugibus obtenti et per Judicium ordinarium Gnale Tribunal # eod coram Officio Burgrabiali

in Bonis [illegible] cum Publicatione Poenae Banitionis Judicis Indense

Rni Petricoviense Decretama alteram quoq
super Gnosis Antonio Osiecky et Paulo Kadłubo
intuitu indebite interpositae circa Decretum Ter
stre Plocense motionis quam obiectae Decreto
bunalitio Rni Petricoviensi Millesimi Septingentes
Quadragesimi Tertij anni vim Legis Sapientiae nom
Consortum Suarum Successricum et Mci Stanislaj Ko
brodzky Tribuni Zawskrzensis facta Tertiam denique
per actoratum partis originaliter Citatae Jure
ctae Jurevicti intuitu quarundam praetensionum ad
tem modernam actoream Jurevincentem usurpatam
et habitam et hoc in Causa occasione non solutio
nis Summarum unius Quindecem Millium Qu
gentorum Tymphonum alterius Quindecem Mill
um Sexcentorum itidem Tymphonum Polo
cali praecensitum Gnosum Donatum Leszczy
ski ex Substantia et praefati Mfici Stanislaj
Ziebrodzky Tribuni Zawskrzensis acta Jurevince
concerni processu Causae de his Satiori in se edisse
obtentas et per Mtem Rni Stem Honestum
nem Saykiewicz Judicio Tribunalitio Rni Pe
coviensi adstare ~~pr~~ Ter et ultra Juris forma
vicibus quatuor publicatae vigore quam poenarum
Banitionis petijt Saprafatus Nblis Nicolaus
Siomiętkowski ad Parte actorea Jurevincente
urgenti executionem Delegatus Plenipoten
sortem praefatorum Bonorum Gnoso Donato Lesz
ski Principali suo Tradi et Dimitti petijt cujus pe
titioni officium Burgrabiale uti licite an
nuendo voluit verum quoniam ex adverso
parte Citata Jurevicti plr veniens Nl
Helisabeth ~~de~~ Modlinska administratrix Bo
norum Zgagowa eandem executionem his form
ex re Judi Sententiae Judicij Tribunalis Rni Pe
coviensis

libris

libus Bronię y nie dopuszczam tey exekucyi Imie
niem Wielmożney Jeymości Pani Żorawskiey Cze
śnikowey Płockiey ponieważ pretensyi JmciPa
na Donata Leszczyńskiego nie do Prynaypałki moiey
ale do Sukcessorów niegdy WJPana Kozie
brodzieckiego Woyskiego Zawskrzeńskiego regu
lować się powinna impugnavit et fieri non per
misit qua attenta ejusmodi impugnatione ~~idem~~
Idem Prosus Burgrabius ab eadem executione ne
cuipiam partium praejudicium inferat superse
dit Causamque praesentem cum toto illius effe
ctu ad Judicia Tribunalis Rni Petricoviensis
unde emersit remisit remittitque praesens con
servando Terminum partibus memoratis
utrisque in praeallegato Judicijs Tribunalis
Rni Petricoviensis ~~[illegible]~~ tum impugna
trici sine ulla adcitatione comparendi
peremptorium Decreti sui executoria
lis vigore.

Albertus Wyszłowski Burgrabius
Castrensis Plocensis

Officium Pani Castrensis Capitaneale Plocensis ad Oblationem
S. Jacobi Kruszewski Actum Executionis Officiose per S. Burgrabium
Castrensem Plocensem in Bonis inferius nominatis expeditae ac manu
ejus propria Subscriptae reproducere ad Acta Cancellariae Actique Praesentis
Successit in Tenore sequenti / Inserat / Originale vero Ejusdem Sigillo
Actorehibitum.

Acta in Crto Plocensi F. 4ta post Festum ~~S. Pauli~~ Conversionis
Sancti Pauli proxime Anno Dni 1746.

Exemtio Bon
r Zgagowo per
Officium B. Pło
cez expedit

1724 6to

1.5.8 448

Actum in Bonis Ingbie. Mfic Adami Jeleuski Notarij Terre
stris Plocen hereditarijs Feria Secunda post Festum Sancto
rum Trium Regum proxima anno Domini Millesimo
septingentesimo Quadragesimo Sexto

Coram Egnoso Valentino Zakrowski Burgrabio Castren Plocen
in presentia Nobilium Lucæ Sniewskowski Pauli Brzyzgie
wski Michaelis Ligienski nec non Mlis Nic Gratis Procu
ratoris de Villa Bratoszewy Actorum et Juratæ ad hanc rem
aclamandæ assumptis et cum aclamantis

Qui quidem Egnosus Burgrabius ad hibendo legi by legni de purgando
exclusionibus eo nomine factabit. Satisfaciendo munere officij
sui adhibitionis ab Illustri Mfic Thoma Zakrowski Capitaneo Plo
cen ad Inquisitionem peragendi habitæ ac Regestratione Officio Sa
cri Matthiæ Dramiensis Actis et Juramento Vincentij urzędo
mratione cum ejus publicatione super Mfic Adamo Jeleuski
Notario Terrestri Plocen in castro Plocen Feria Quarta infra
octavas Festi Sanctissimi Corporis Christi Domini sub licet
in Vigilia Festi Nativitatis Sancti Joannis Baptistæ Anno quo
Millesimo Septingentesimo Quadragesimo Quinto ex mente Decre
ti Judicij castren Plocen Feria Secunda post Festum Expectationis
Gloriosissimæ Virginis Mariæ in Anno Millesimo Septingente
simo Quadragesimo Quarto et hoc respectu Summæ Duorum Mil
lium Florenorum Polonicalium in Arcta mercedis pueros non exclu
sa obtenta et publicatis vigore cuius cum Lis præfatis Nobilibus by
ac Mlis in Actu Contentis provisa omni parte et semi tute actoris
officiosis longum condescendit ibidq fundata Lis Jurisdictio
ne partes utraq tam actoream quam et Citatoriam Jure Citatum
adstantes Mlis ad Lis Compartitionem aclamare et mandavit
quo in Termino ipse met pretto Compareas S. Matthiæ Dra
mienski actor reprodacta pœna banitionis effectuerit Sibi or
tam Summam Duorum Millium Florenorum Polonicalium ac Pro
visioni Comes pondentem uti prout rem Judicati ad Censcriptionem
Inventarij Condescendi Cuius effectuationi officium plenus uti hic
te Amplexando Condescendit cuius Inventarij Tenor sequitur videlicet
Di Folwark Stary Zły restauracyj Pobrzebnie Inspiamus

Duorum Millium Florenorum Polonicalium in aurea
moneta numeratt° ac provisione ab eadem provenienc usq ad
persolutionem Summae Orginalis et provisionalis ~~Tra~~
~~didit~~ vigore perducti processus Tradidit liberam Possessio
nem assignavit praefixit in pacificaq possessione reliquit
prout praesens praefigit assignat et reliquet Praesenti inter
posita Decreto

Valentinus Zołtowski Burgrabius Castrensis Plocensis Millium

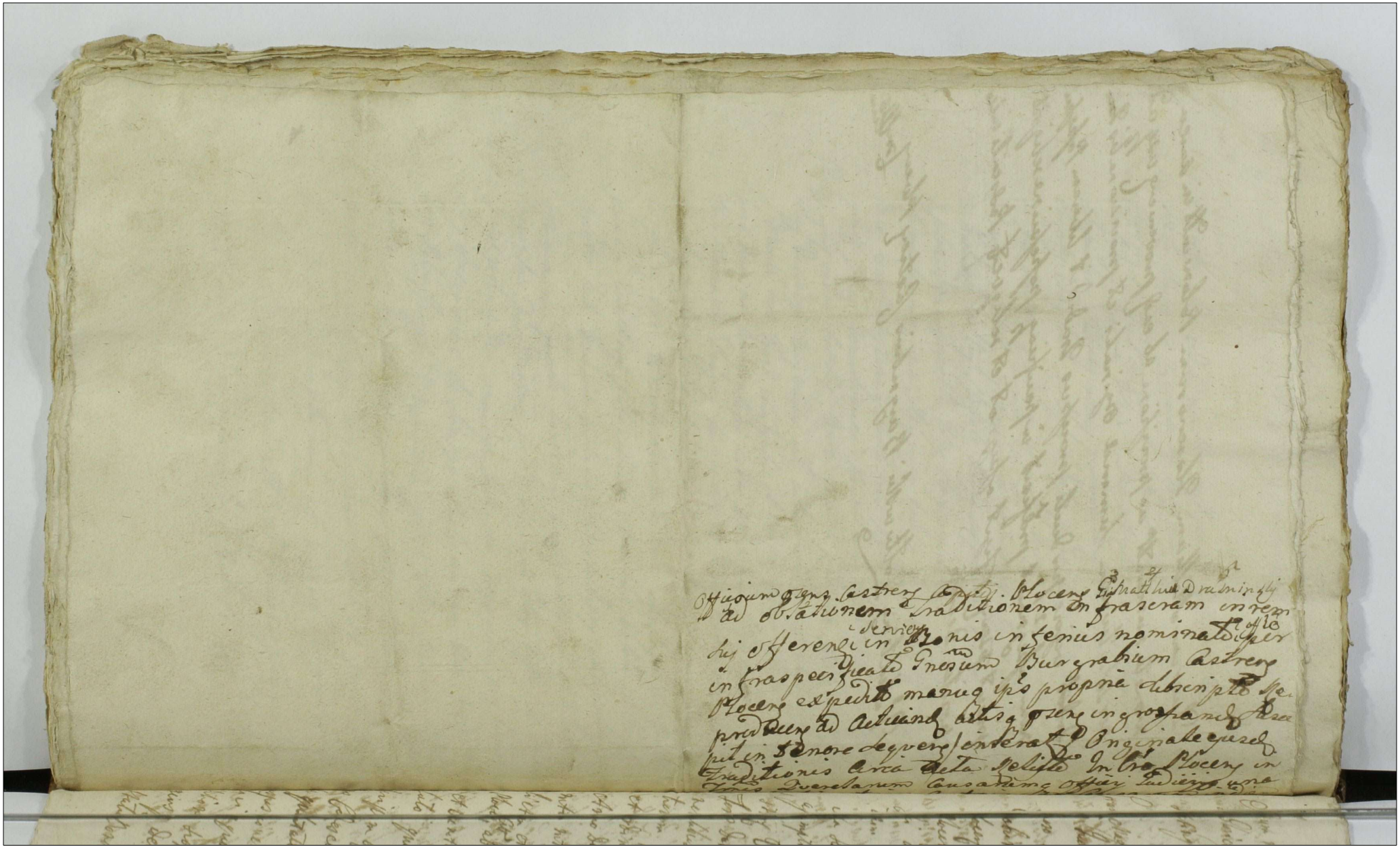

Actum in Bonis Hoszmino Feria quarta post Visitationis Beatissimae ac Gloriosissimae Virginis Mariae proxima Anno Domini Millesimo Septingentesimo quadragesimo sexto.

Coram Magnifico Adamo Ignatio in Smoniewo Smoniewski Thesaurario Judice et Vicecapitaneo Castrensi Terrae Wyssogradiensis atque Gnoso Gabriele Swięcicki Burgrabio Castrensi Bobrowniczensi Terrae Dobrinensis in praesentia Magnifici Josephi Mlicki Gnesnensis Plocensis ac Gnosorum Thomae Jaroszewski Vicenotarii Terrestris Plocensis Stanislai Molski Michaelis Jesz et Laurentii Skuerski ac aliorum plurimorum Nobilium ad Actum praesentis Congregationis nec non Mlis Regni Gnalis Providi Mathaei Jędrasiak de villa Hoszmino authentici et Jurati ad Actum praesentis acclamandi assumpti eundemque acclamantis Suprascriptum Officium Castrensis Wyssogradiense et Gnosus Burgrabius Castrensis Bobrowniczensis Terrae Dobrinensis insistendo Decreto Radomiensi in Judiciis Generalibus Tribunalis Rni Causarum Fisci Lege publica Comitiorum proxime praeteritorum Varsaviae Celebratorum Constitutis et ordinatis Feria quarta post Dominicam Exaudi proxima Anno Domini Millesimo Septingentesimo quadragesimo sexto inter inter Magnificos Mariannam de Jezewskie Zerawska Relictam et Successores olim Magnifici Jacobi Zerawski Princeps Plocensis Citt ab una et Gnosos Baginskie Coniuges Camerarios Terrestres et Vicenotarios Castrenses Plocensis Cit et actores ab altera partibus lato. quo mediante Decreto praescriptum est ut hocce supra scriptum officium et Gnosus Burgrabius ~~pro die hodi~~ in Termino Condescensionis pro die hodierna in Actu contenta praefixo qualitate possessionum partium utrarumque ad sumendam dispositionem adequate disponendi contingens subsidii charitativi a quo in qua quantitate pendi debeat indagent Inquisitiones si opus fuerit eo nomine educendas expediant Contingensque idem proportionaliter in sortes partium pensato Statu Bonorum Hoszmina et Graborza ac quantitate personarum

sine praeagravatione cuiusvis non praeiudicando quidquam actu
intuitu Legalitatis Divisionis inter easdem partes motae dispu
antur et quod annis iunctim solvendum sententiam
pensionem Judicij Tribunalitij atque Decretum Officij Castren
cens resolvant et id quod Juris erit negotiumque pro sui e
gentia finaliter praetesa omni apelatione non obstantibus
busvis Manifestationibus et Terminis ac discrepantia
Officiorum decidant disiudicent et moderentur vigore
quorum itaque praemissorum ex requisitione partium ad
mentionata Hozmino et Grabowo condescenderunt ibidem
condescendendo Jurisdictionem suam Condescensorialem fu
runt pacem et securitatem publicam actibus Juridicis
gruam suprascripto Mti actui praesens adstanti promulg
partes utrosque ad Comparendum suo coram Judicio Condes
rialis acclamare demandarunt quo in Termino pa
ipsis utrisque Magnificis Zorawskie Relicta et successor
olim Magnifici Jacobi Zurawski Princeps Plocens Co
tis et indicentibus. per Magnificum Martinum Zurawski
cernidam Plocens suo Magnificae Magnificae Matris
ac Fratris suorum. nomine personaliter. Generis Antonii
Bagnski Camerario Terrestri et Vicerotario Castrensi
et Marianna Hoziebrodzka Coniugibus actoribus perso
liter. Coram Judicio Condescensoriali Comparentibus
et secum Judicialiter Comparentibus. Controvertentibus
quorum Controversijs partium Cor Judicium praesens exa
tis Judicium suum ante omnia pro informatione
sui ad revisionem Status Bonorum Hozmina sese co
lit qua exacte in omnibus latifundijs et quibusvis
dentijs pertinentijs expedita Catervam subditorum
dem Bonorum convocare mandavit eosque de quam
personarum ac Status Bonorum examinavit et sup
ter investigavit quo peracto examine ad Bona
wo Feria sexta post idem Festum Ventationis Bea

Beate virginis ac Glorioſiſſimi Confeſſoris Virginii Marie anno coſdem
ſcendendo. regia ſumpta Juriſdictione partibus ibi Comparentibus
Judicium inter Statum Bonorum Comunis ex vna et Coſmum
ac ex ſubdito uno ad infra Juramenta in Bonis ipſi pertinente
accepta informatione Controverſie Partium allegationibus Audi
tis documentis ac Scriptis in Judicio huc repetitis diſcuſſis
que ad Bona ſeqmino adhibendo Decreto Officij veſtrey Placen
ſeria ſecunda poſt Dominicam Oculi quadrageſimalem anno
Dni inter Partes coſm prolato decernit quatenus Tres por
tes Contributionis Capitalis vſque Scriptam Anni Millesimi
ſexcenteſimi ſeptuageſimi ſecundi ex Bonis eiuſdem ſeqmino a
ſubditis proveniens Heredi Bagnesij Camerarij Terrarum Placen
Comitatus ac totum contingens ex Curia pertinens Jamvero
Magnifici Juravesij quartam Partem a ſubditis inter ſuntam
ex Bonis mentionatis ſeqmino. Jam autem ex Bonis Ha
bonis Magnifici Juravesij habita ratione tam Sortium a
Curia de Scriebodibus Carbonara quam diſtri
ctus Heredum antiquitus ſub Heredum ſubditorum
que ſcilicet Laborerium Papiri cum ſuis liberis et filia
cinthi Lotjna hic applicati florenos quinque et groſſos
decem Heredi vero Bagnesij ex poſſeſſione medietatis Comu
nium ad Bona deſerta et ſine ſubditis existentis flore
nos quinque et groſſos duodecim Religiosi Coſm Contributio
nis Capitalis ex Bonis eiuſdem proveniens ex quarta Sorte Bono
rum de Scriebodibus Orecha cum ſubdito eiuſdem applicato ſcilicet
florenos quatuor groſſos quinque et denarium unum Pochin
guendi pro qualibet rata Regiminis Guardie Sacre
Regie Magestatis tam in anteſignano reperiuntur reſidere
quam in futurum non Judicando quidquam Legalitatis divi
ſionis inter ſuccessores Scriebodianas ſubſecutam inter
pone Lege proſcripto Exactori a Regimine Coſm deputato
et deputando ſolvant et realiter enumerent ſub Pena
Bannitionis in primis et proximis Caſtrey Placentie
nis proxime celebrandis poſt Contraventionem
& aput eoſm ad pendens.

publicanda Lucta Poena trium marcarum Polonicalium
Parti per Partem sibi Compensanda Judicio suo monstra
per medium solvenda.
Adamus Ignatius Smoniewski Thesaurarius Terr.
Vzgaw. et Judex Castr. Ussogrodien. mpp

Gabriel Swiecicki Burgrabius Castrens. Bobrownicens.
Terrae Dobrinens. mp

Decretum Condescensionis in Fundo Bonorum Kosymino et Grabowo latitum
N 746

Anno Dni Castrensi Capitaneae Ducatus Lovensis Prudentissimi Decretum infrascriptum Condescensionis in Bonis inferius nominandis officiose per infra specificatum M. ac T. Judices inter partes intercontentis olim rhamibusque eorum ordinis subscriptis reponendum ad acticandum atque Pene ingrossandum suscepit in tenore sequenti inserati originale eiusdem Decreti circa acta relictum
In Cro Placere ideo sub Celebratione Judiciorum Fra 5ta in Gaudium F. S. Margarethae V. et Martyris Anno Dni 1746.

160

Actum in Bonis Villae Męczenino magna Feria Secunda post Festum Beatissimae V. Mariae Scapularis proxime Anno Domini 1746.

Coram Gnoso Adamo Gregorio Zarski Burgrabio Castrensi Plocensi In Praesentia Nlium Valeriani Wołowski et Feliciani Sarnaski Nec Non Mlis Rni Gnalis Providi Joannis Pokrzynicki de Bonis Ciołkowo magna Authentici et Jurati ad Actum Praesens Acclamandi assumpti Qui quidem Gnus Burgrabius Adhaerendo legibus Rni Simul et Justitiae Tum insistendo Muneri Officij Sui Burgrabiatus ac Adlitioni per expressum habitae ex Requisitione Officiosa Gnosae Magdalenae Jaroszewska Gnosi Mathiae Słupecki Consortis In virtute tnae Condemnationis in Lucro Ultimariae de Actu Ejusdem in Castro Plocensi in Trnis Querelarum Causarumque Officij Judicijs Feria Vda post Dominicam Oculi Quadragesimalem proxima Anno Praesens ex Parte et Instantia Ejusdem Gnae Jaroszewska Gsi Słupecki Consortis Super Gnoso Alberto Jaroszewski Respectu per ipsum Summarum et quidem primae Ducentorum Tymphonum ex Summa Originali Quadringentorum Tymphonum Praenominatae Gnosae Słupecka Inscriptae Alterius vero Summae Dotalis Quae et quanta Eamque Gnosam Słupecka Actricem ex Bonis Paternis et Maternis ac Successivis Concernit non Solutionis Obtentae et Publicatae ad Bona in Actu Contenta Condescendit Jurisdictionem Suam Officiosam Cum Suprascriptis Nlibus et praedicto Mli praecustodita prius per Vocem quidem Mlis Pace et Securitate Publica Circa Ejusmodi Actus Observari Solita fundavit Qua fundata Partes utrasque ad Comparendum Suo Coram Officio Expedito Mli Acclamare Intimavit ad Cujus Mlis Acclamationem Pr Comparens Eademmet Gnosa Magdalena Jaroszewska Gsi Mathiae Słupecki Consors Actrix Jurevincens una Cum eodem Marito Suo, Reproducta Supra de Actu Annotata Condemnatione ut praemissum est in Lucro Ultimariae Obtenta Petijt Executionem de Bonis Męczenino magna Citae Jurevicae fieri et Peragi Sortemque Proportionatae Summis Suprascriptis Correspondentem exdividi

Stay Dwoje z Łęk do Lewa ornem Zasiane, Item przy Stodole Sie
dlisko na Zywaizie ku Mochnieyskiej na Ogrod teraz Puste nieuprawi.
podaje ku Pole Zare. Wzdl. Pola nad Czarnowlami Zagrodnika
Jarych Dwanascie Brzegami Srzednich Mierzonych Zarbz Za.
siane iedno Lezy na Lawatlach Lyko Zasiane y Łęk ku Do
Granicy Ku Slonnu, Item. Przy wsi Zarych Dwadzieścia Dłu
gich wsi Lyko Zasiane do Drogi Polskiey Lateraje y z Przyczyn
przeciwko Tym Jarym o de wsi Sendzyn Item iest Zgromieniem
Lesiany z Gradzieniem Zarych Lyko Polskiey ku Czarnowlom
Lezy do Drogi Polskiey
Lyko przy Zasiewku podaie ku Łęk y Zgromieniem Za-
siewkami gdzie kolwiek na tych podanych Granicach wyrazaie ku
Zach ze do Robocizny Podaie ku Podlany Augustyn z Lenz
Barbarz Dwiei maie Roie to iest Czynow Trzech, Walka Woytka
y Maiken, bez Zagi, ma Kunik Wdowa Pan Lenz iedne
Chatuge ma Lyko potrzebuie Reperacyi. y Salwatorium
Item adpens. Podaie ku x Stay post inscriptionem
opis additionis Sprzedaiących Anne Magdalenie Jaroszewskiey
Matthei Klapeckiey Conrecti Actorii Jurisconsulti Agros
Agros Quarde Pertis additos una cum Pratis sylvis Cunctis
Utilibus et Communibus Denique ea Labente Anne de Lebien ipsi
tam dispositi Cunctaq; Obedientia per ipsi de praesi Item Solita
in Obiectis Summis Solitis Decenter Exponend y Dote Competenti
ac perducta Proviso Pacti dot Dimisit Eandem Anne Magdalene
Nemine impugnante Rei Extradienda Quinimo liberaliss
pro Alberto Jaroszewski Ob Jurisdict permittente pro
Lectis Sprzedaiących Nunc per Rem Expeditis Mihi in Cos Agros
Pratis Sylvis Cunctis et in Pacifica Possessione relinquit Denuo
Protestante
Presentis Vigore. x Dal ci do Panieszenia Sedlisko ne Burgrabia
na rzei Actis podaie ku

Adamus Jegerowic Starosta Burgrabius Castrens Mscz

Starosta

Oratio dicta in S.
Pascasino magno Abb.
Gemmi S. Petri O.S.B.
Pulla Coloniensi.

A.o 1746.

Officium pro Castrensi Capella Pascasii Radberti Abbatis
S.r Matthiae Apostoli Traditionem introeuntis
eiusdem per S. Burchardum Factae Pascasii Bonae Memoriae
Nominati ex predicta manu ejus propria descripti
reproducere ad literam Literis Majoribus
Incipiat in Tenore sequenti Omnes Christi Fideles
vero eiusdem Traditionis circa quam
dicti Acti die Veneris Sabbatho in festivo Pasti Sanctae
Mariae Magdalenae Anno Dni 1746.

Actum in Bonis Sattcow. die in Dno condescensionis Stræ Lyntâ post Domi-
nicam jubilate præ A.D. 1740. Coram Dno Jacobo Kosicki Jurg.
grabio Castren. Plocens. in plentia S.S. ac aliorum Antony Smiesczynski Jurgra
bij Castrens. Plocens. Ludovici Sutkowski, Thome Szczynskij, Thome Korab-
ski, Joannis, Alberti, et Jacobi Zakrzewskich, Martini Kwaśniewski Joan-
nis Dobrskii, Mathaj Jadomski, ad aliorū rūm ad actum per congregat
pred. Bonis Dni Gradis Provid. Antonij Modlerskii de villa Rzierzbie au
thentici et Jurati cum ad actum accelamantis. Qui quid S. Burgrabius Plocens
in fundamento Decreti officij Castrens Plocens de actu ejus Fria 2da ante Fm
Sancte Catharine Virg. Martyris. prædicti Anno elapso 1739. inter Dnam
Mariannam de Cyrzinskie ob Albertum ob S. Catharina Chyczewska procreat
Filiam Dni vero Thomæ Dobrskii Conten. Abbatissam, et S. Casimirum
Chyczewskii Burgrabium Castrens Plocens. Actis parte altera. Lab. Quo me-
diante Dto. condescensio officij sui Burgrabialis pro portionis fortuna
actis modernam post ob S. Catharina de Chyczewskie Cyrzinska quid ma
trem in Bonis Sattcow. sitt concernentis, tum Inventarium ac rev
nibus fatis utrorūq; Parentum derelict indagatione, Documentorū
per Partes illo in Dno producend revisione, eorundē pensatione,
Considerationē expendēdō, cognitione Status Bonorū, per Posse
Calculi exceptione, Satisfactionis, s. cui quid à quo competierit Injunctio
ne, diminutionis Sortis, seu Solutionis Summarū abstractione, et Partium
in omnibus pretensionibus, etiam previis expediend Inquisitionibus. finaliter
pro justo et æquo ac exigentiâ Causæ decisionē, et moderatione pro
ut in Legibus Decretum obloquitur, captato tempore. Pria Fa Assesso-
ne tempestivâ. Partibus faciend pro die hodierna in actis contentū. abi
gnati et injuncta est. Qa Virtute itaq; præinserti. Decreti. Supradictus Dno
Burgrabius Castrens Plocens ex requisitione Partis cujus interest. ad Bo-
na. Suprafata seu Actorem ibid sitt Condescendit ibidemq; Condescen-
do Custodiâ prius pacē publicâ Voce clusaseri mis proclamat, Par-
tes utrasq; ac Eū comparitionem prædicto mli accelamare injunxit,
quo in Termo. Partibus accelamatis. et quid Actrice Mli Mariannā de
Cyrzinskie ob Alberti. cum ob Dnosa Catharina. Chyczewska. procreatā Filia
mis Thomæ Dobrskii Conte in app ejusdē Cū marito p.tr. citato et pre-
dicente S.to Casimiro Chyczewskii. Burgrabio Castrens Plocens Ibi coram
officio Burgrabiali Comparente et Causam judicialiter Controvertente
Quibus Controversijs ofsm Burgrabiale. Coram de inductis exactis,
Teneri. Partes utrasq; ad Comportationem Documentorū tortura ob S. Catha-
nā de Chyczewskie ob S. Alberti Cyrzinski. Consortis, Matris modernæ Ac
et dignanter exdicisionem inter S. Chyczewski, sitt abana, et Cuccessrices
ob Dnosa Zabella de Szymakowskie ob Dnosa Jacobi Chyczewskii. Conventen

Catharinæ D. Luca Castellinski, Mariannæ D. Ludovici Gutkowski, Sontes &
D. Jacobi Chycenski in primo Voto peractæ, Mathæi Zolynski, suo et Prodi
Thomæ Zolynski Filii in 2do Voto cui & Prosa Izabella Szymakowska
filiæ & Filias Chycenskie de Data in Sattkow Pra Stiæ post Dnica
Judica Quadrag. prata in Anno Dni 1724 manibus eorum Subscriptt. fe-
cisse, Decretoq; in Descensoriali p Jud Castrens Sloven in Fundo Cor-
rem eorund Sattkow P. 2da Pt Dnicam Judica Quadrag. prata in an-
no cor. qui supra eand Confirmasse, ac per Oblatam p. D. Casimi
rum Chycenski & dicta Castrensia Sloven Feria Quinta post Dominican
Vexagesimæ prata in Anno Dni 1720. &c. qua divisione Sortis in Do-
mis prædict Sattkow. Sitt quarta pars ejus &c. Catharinæ de
Chycenskie primi & Joannis Gutkowski, Secundi nepotis & D. Alberti
Guiriski. Consortem Activæ matrem erga alias Sorores, et D. Thoman
Zolynski fratrem in 2do Voto cum sæpefatâ &c. Izabella Szymakowska
procreatt. filium put in Sequiscad Divisio obtogiati, concernit.
porrexisse & circa offm Burgrabiale. Standum esse Divisioni
Superesse de anno et Data annotatt inter Auctores & Prosa Izabella
Szymekowska. facti et Constituta. Sententiando. Decernit. Quatenus
Prosa Joannis Chycenskei Burgralis Castrens Sloven. Citg. Quartam
partem Sortis in Sæpefatt Bonis Actt. adjacem modernam ex dis
Catharina Chycenska ultimo Voto Guiriska procreatt. filiâ erga
alias amitas, et D. Thoman Zolynski avunculum concerne. una
cum ædificijs. Curialibus adjacens existens, areis, hortis, agris in non nullis
locis Coaratis. & offm revisis, pratis ejd Sorti adjacens, tum Laborisa
Cod Matusowna subdita cum ejus &c. mobilibus, attinentijs et
pertinentijs, inseminationibus, et quidem in Campo Hyemali. cum Sulcis
Nonaginta Novem Stiginis Hyemalis, et medio Sulco, in Cod Campo
Stiginis æstivalis Sulcis Triginta octo efficiens. Stadio Uno Tendenti-
bus Sequentes. existens Prosa Mariannæ de Guiriskie
Nupt Thomæ Dobrski Consorti. Actrici in præsentia Duorum Testium, et Mi-
nisterialis injustam Tradat, et dimittat. In Casu autem non di-
missionis Sortis Quartæ partis cum prædictis &c. ut Superius de-
scriptum est Actis concernens. Citb Data Baonis. Coram Officio Sa-
stren Sloven in et pro Feria Secunda post Dnicam Cantate
Pascal in Anno Pascali circa Maonem faciend Jubilæum Quartum
attinet. Seminationes Vernales. Si quid in Campo Vernali nulla
reperiebat nec erant Seminatæ, tantum modo post &c. Item Actri-
cium Guiriski Parentem actricis. parata ut potè Semi Suo ne-
cessarium, Stiginis æstivalis Sorti Tres et quarta pars Sorti Me-
di p. Forum, Stiginis æstivalis Sorti Tres et quarta pars Sorti Me-
di & et eam pt expletis juramento circa comportationem Documentor. Suo Loco
officio Burgrabiali Comportasse.

medium foreti dordei, Medium foreti Pritii ad mentem Legen
p Procur Casimiri Pyszewski Burgrabii Castrens Sloc. ejs Anno
Dñi 1782mo Conscripti, manuq ipso propria subscripti, ac
officio Burgrabiali porrect. relicti Lint. Proinde Offm Burgr
biale extradiales permovendus. per medium Suprascripti
S. Dobrska Actrix. eaq adora quo supra Speciali Instructione
Sloc. Feria Secunda Pti Instam Cantate cum quo
et Op. ad manualem quietationem
Joan Ventura Executat. facturus principaliter Litig. Sub Pena
tionis, et Irrog Subscriptis in primis et peremptis. Quorum Castren
Sloc. Judicijs Pti quolibet Contravention Conservat. peremp
torius. Lucta Pactum Litt Pena Trib MM. Solenn. Parti circa
stitutionem Instrumentor. adjudicatt. officio Burgrabiali. ejq de
in dictis Judicijs instanti Solvend. Licet quid Casimirq Pyszewski
Burgrabiq. Castrens Sloc. Motionem ad Judicia Probabilitat. Cen
Settricovie interponat, officio autem Burgrabiali. Judicijs officij
Sloc. ad assignand. Portion. acti Concernent. data est potestas
sor vero. dicti haereditt exdivisa in ante cum eod. S. Pyszewski
ac alijs Successoribus. ob Inopiam Tabellae Dominalis ejusdem
exinde offm Burgrabiale eand motionem Inspecto nondu
sit, dequa in omnem Protestatus est, offm. Burgrabiale cu
Parte Adversa reprotestatum est. Ulterioribus denuo Par
um inter se agentium exauditis Controversijs. Exponat Par
utriq Inquisitiones. in Actorata et Reatu suo coram officio Burgrab
dicti Concessas. eidq injunctante. Et quoniam Inopia Casimiri
zewski Bi. C. Molendina reperiebant Inquisitionum p̃fes eadem
ctt ab ulteriori executione Causae pte recedit. Proinde pt recepta
ejusd S. Pyszewski Sacramentale actu, videlicet S. Mariam mo
Vere ejusdem Dobrska. pderam Dominis Sup Gratt. S. Casimiro
zewski Dilectis obtinere promisit. adquam Publicand. Dominum
Senatus. Suprascriptus Mlis Regis Tribun. Provinciq Antonig Mokolen
de Szczerk authenticus officio suo Condescensoriali adstans, ad
tus, et depatatus. qui Mlis. Satisfaciendo Deputationi sud
cio suo Condescensoriali habita memoriali. Pittion. ab ulterior
ne Pti. Prosecutione recedens ejusq Partium Juri Communi
Partium, et rebellem in Presentia Nuncii ad factum ejusq Congr
gatt ante fugiam Inopiae Dobrska Actr propriam in possessionem
tem Inopiae Pyszewski existens in foro publico publicavit. pcla
Luti hoc Protestationem justitiae

proclamavit, et ad notitiam eorum ibidem adstantes in dubiam deduxit, de quo hanc suam id Mus fecit Rlnem. ptqm Publicatt. Bdnis pe nam modo pmisso sup praefatt. Citt. obtenere. Causam hanc cum toto effectu ad Mfcum loci Capneum seu Mfcos locorum Capneos sub cujus jurisdictione saepefatt. Citt. cum Bonis suis subest v consistit remisit remittitq. pse. Inquisitiones autem per Partes utrasq. eductas Sigillo sui gentilitij obsigillatt. Partibus injnstantanee extradidit, de quibus extraditis. Offm pseus quis etat. Decreti pseni Vigore.

Jacobus Kosicki Burgrabius Castrensis Plocens mppa.

457

ta
nero
ria
vin
t
o Do
ro Lun

abio Castren
Padomski Fran
n ad hunc actum
atis Providi Silv
authentici et Jurat
& acclamantis qui
Plocen inherendo Leg
e peragendis Execu
ndo quos muneri offic
agnifico Antonio in Zac
illifero Terrae Zawskrzen
Castren Plocen insistendo
Gnosi Mathiae Burski
n Rni actoris et Jure vin
Seu potius poenae Banitio
ro Plocen Sabbatho in
atis Sancti Joannis Ba
46. Super Gnoso Antonio
Jure victo occasione non
Trium millium Quadringento
nphonum nec non Provisionis
phonum a Summa Suprascripta
cum poena Luita adjudicat obten
suprascriptis Nobilibus ac Dicto
suprascripta Kuklino Seu Sorten
nszczyzna Seu Romanowizna

officium praesens Castrensem Capitaneae Plocensis ad obtinendum [illegible] Dobr:
thi Decretum Condescensionis una cum poena Banionis in frasque
in B. infensis nominanda inter partes introcontentis ~~sub~~ officiose per infrasp:
cificatis G. B. Plocensis expedit ac manu eius propria subscripta reproducens
ad acticanae actisque praesentis ingrossanae suscepit in tenore sequente (inse
rata) originale eiusdem Decreti circa acta relictum.

In Crto Plocensi in Trnis Quaerentis Causarumque officii Iudiciis una cum Continu:
atione anteriori Causarum in Diem hodiernam Incidente Fraxda post D. Can:
tate proxa ad. 1746 ts.

Decretum in Dr
Dobrska et
[illegible] B. C. Plocensis
[illegible] ao 1748

Actum in Bonis Kuklino in Sorte Dicta Kuklenszczyzna Seu Romanowizna Generosi Antonij Mieznikowski hereditaria Domoq in Eadem Sorte Sitta Feria Quinta Post Festum Sanctorum Petri et Pauli Apostolorum proxima Anno Domini Millesimo Septingentesimo Quadragesimo Sexto.

Coram Gnoso Laurentio Wieczfinski Burgrabio Castren Plocen in presen Gnosor ac Nobilium Pauli Gadomski Francisci Chrzanowski ac alior Nobilium ad hunc actum Congregatorum nec non Mlis Rni Gnalis Providi Silvestri Marcinkowski de Czarzaste authentici et Jurati ad actum Presen assumpti et Eunde acclamantis quoquo Gnosus Burgrabius Castren Plocen inherendo Legibus et Constitutionibus Rni de peragendis Executionibus Sanctis Satisfaciendo quoq muneri officij Sui ac additioni Sue a Magnifico Antonio in Zakrzewo Zakrzewski Vexillifero Terre Zawskrzen Judice et Vice Capitaneo Castren Plocen insistendo ex requisitione officiosa Gnosi Mathiae Burski Vice Colonelli Exercituum Rni actoris et Jure vincentis iisgore Decreti Seu potius poenae Banitionis De Actu Ejus in Cro Plocen Sabbatho in Crastino Festi Nativitatis Sancti Joannis Baptistae Anno Dni 1746. Super Gnoso Antonio Mieznikowski Citto et Jure victo occasione non Solutionis Summae Trium millium Quadringentorum Undecem Tynphonum nec non Provisionis Centum Viginti Tynphonum a Summa Suprascriptae provenien una cum poena Luita adjudicati obten et publicati cum suprascriptis Nobilibus ac predicto Mli ad Bona Suprascripta Kuklino Seu Sortem dictam Kuklenszczyzna Seu Romanowizna

Condescendit et ibidem Condescendendo Jurisdictionem
Suam officiosam Pcustodita prius per Eunq Mlem
ut Supra pace et Securitate publica circa Ejus
modi actus Juridicos observari Solita fundavit. Jus
fundata Partes utrasq tam actoream Jure vincen
tem quam Citatam Jure victam ad Sui Psentiam
Ejusdem Mli acclamare demandavit ad Cujus
Mlis acclamationem ptr Comparens Ipsemet
Gnosus Mathias Burski Vice Colonellus Exer
tuum Rni actor et Jure vincens reproduxit
Supra Foro Decretu Seu potius pena Banitio
nis Ex Instantia Ejusq actoris Sup Eoq Citto Ju
victo obtentt. petijt Executionem fortem et fi
lem uti post rem Judicatam fieri et per
ac ad Traditionem Bonor Seu Sortis pro
tionatae Summae Correspondentis Conscriptio
nemq Inventarij Condescendi Cujus affectationi
Gnosus Burgrabius Castren Plocen uti Licite a
nuendo vigore Legis post rem bis Judicatam
perductumq Processum ad Traditionem Cor
Bonor Seu Sortis in actu Traditionis ex
Conscriptionemq Inventarij accessit. et Licet
quia Per Illustris Admodum Rndus Adalbe
tus Mrecznikowski Canonicus Regularis Cat
ranen Praepositus Wieczssinen et Kuklinen
Traditioni Ejus inficians reproduxit Don
tiones binas Primo de actu Ejus in Mlava
Positione actorum Terrestrium Districtus Mlaven
Niedzborien Loco Terminor Communium
diem hodiernam incidentium Feria Secun
in Vigilia Festi Visitationis Gloriosissimae Vir
nis Mariae Anno Dni 1715 Super Bona Kukli

Leptow

Lepłowko, Zagdzewo, a Gnoso Jacobo Miecznikowski
olim Thomae Filio in Personam Gnosi Albe-
ti Miecznikowski ad praesens Canonici Regularis
Lateranen. cum olim Gnosa Zuzanna Radzimin-
ska praecreatt recognitt, Alteram Eodem anno et
actu ibidem in personam Gnosi Mathiae Miecz-
nikowski Filior. Suor. Super Bona Nuncupa-
ta Miecznikowo Panoty et Sortes in Jabłono-
wo Dyby ac Mackowięta et Bielawy in Re-
gno Poloniae Palatinatu Plocen. Terra Zaw-
skrzen. et Districtu Mlaven. Tum Zagdze-
wo nec non accidens in Bonis Grabowki
in Ducatu Prussiae in Districtu Niborge-
si recognitt. Quibus Donationibus Traditio-
nem Eorundem Bonor. impugnare voluit Verum
Quoniam Idem Perillustris Miecznikowski repro-
duxit. Dispositiones binas olim Gnosi Ja-
cobi Miecznikowski Parentis Sui in ulti-
mo agonae vitae formatas inter Fratres Fi-
ipsius totiusq Fortunae Suae tam mobilis a-
quam immobilis in Regno Poloniae et Ducatu
Prussiae per medium per Eundem olim Parentem
disposuisse, Bonaq etiam Kuklino quibus
ad praesens Perillustris Admodum Rndus Mie-
nikowski Canonicus Regularis Lateranen.
Conventus Cervenen. Possessioni insistit
in Comparitionesq ac Decreta Idem
Perillustris Admodum Rndus Miecz-
kowski in simul cum Eodem Gnoso Anton.
Miecznikowski tam in Cro Plocensi quam in
cio Terrestri Mlavensi intrabat id Cir-
officium hocce Burgrabiale non attentis

III

eodem Donationibus uti per Dispositiones Ejus
olim Gnosi Jacobi Miecznikowski Parentis Com
Dispositionem Ultimariam Dispositionem vivatis et Cassatis
ad Traditionem Coruna Bonorum Seu Sortis
Ejusd Kuklenszczyzna Seu Romanowizna
descendit ac Conscriptionem Inwentary Con
descendit et accessit. Cujus Inwentarij tenor
Sequitur talis. Budinek do Mieszkania
w nim u Sieni Drzwi Nowe na drewnianych
biegunach, Komorka w Sieni za Kuchnią
z Dylow w niey drzwi także na biegunach
drewnianych, do izby idąc drzwi także na
biegunach drewnianych, w Izbie okien dwa
w drewno u tylnego okna iedna Szyba Stłu
czona, na boku połowa tylko Szyb
w drewno a w alkierzu malenkie okien
ka y to w puł potłuczone, piec w Izbie
w kafle dobry pułap tak u Izby iak y u
alkierza dobry, Poszycie stare wszytkie
tyczki widać co poszycie po oblatało Stodo
ła do tegosz budynku w słupy y w dyle Sta
wiana o dwuch zasiekach klepisko iedno
poszycie na niey mieszany chrost z Ursem
Chlew do tegosz budynku, z troygi drzwi
na boku poszycie, na iedney stronie od
budynku z Słomy dobre, Szrotkiem chrost
na drugiey stronie od Boru bardzo Ladaco
płot około ogroda z Zerdzi Kawałek Chrostu
w nim, warzywa Lech Dziewięć, y iedna Lecha

Konop

Chłopow Dwuch Jednemu Imię Jan z Zoną y Dzie
cię iedno ma, Drugiemu Szyman z Zoną y Sy
nem iednem Ktoremu Imię Andrzey z Zało
gami obydwaj u Jaska Budynek Stary Cale
Ladaio u Szymka Lub Stary Lecz ieszcze
wnimiaki rok pomieszkać może Lecz popr
wy potrzebuie, okienka w drewno Stare
Złe piece Stare Złe w kafle drzwi na brey
nach drewnianych, u Szymka Chlew nowy
Stodoły Stare u tych Chłopow obu Wołow Za
łożnych poparze, ich zas własnych po par
Załozne krowy maią po iedney Każdy y wsze
Załogę Co do Chłopa należy JPanu Burskie
mu Officium Burgrabiale z Pułwłoczkami
do nich Należącemi Ktore Są Zasiane ex
cum omni obedientia, Solitoq Labore we
dług dawnych Zwyczaiow to iest Chłop mu
Robic Cztery dni Kobieta także Cztery dni Zasi
ki zas z grontami do teyże Części Należące
Dworskiemi we wszytkich trzech Polach i
Części wszytkich grontow do Części Ku
szczyzny Seu Romanowizny należących
Cum omnibus Inseminationibus tam hiem
bus quam vernalibus per officium Suum ad Ca
ex re vsolentae per Gnosum Antonium Mie
kowski cum Gnosa Consorte Sua et Subdit
Suis denegationis Connotari impossibilibus
ctu cujus vsolentae impetitionis et Sui
in actu officioso Laesionis Framea Germanica
transfixionis attentationis Contra Cosq Gn
Miecznikowskie Psenq Solenniter manifes

hocce officium podaie Post cujus quae Inv-
tarij et omnium Aedificiorum ~~ac Inseminatio~~
Conscriptionem officium hocce Eundem Gnos
Mathiam Burski Vice Colonellum Exercitu
Rni in Pacifica Eorundem Bonorum Seu Sorti
dictae Kuklenszczyzna Seu Romanowszn
Possessione reliquit tradidit et Intromi
sit Decreti Sui Executorialis vigore.
Laurentius Wieczffinski Burgrav
Castren Plocen

Traditio Sortis in Bonis Kuklin Sittae G. Burski Servens

17 46

officium praesens Castrensis Capitanei Plocensis ad oblationem G. Laurentij Wieczfinski B. C. Plocensis Traditionem in fraxinis per se offerens in Bonis in genus nominandae officiose expedit in rem cuius interest serviens reproducens ad actiones actisque praesens ingrossandae suscepit in tenore sequens (inserat) originale eiusdem Traditionis circa acta relictum

In Cr. Plocensi idque sub celebratione Judiciorum Fra 6ta post F. visitationis G. V. Mariae proxima anno Dni 1746to.

163

Actum in Fundo Bonorum Villae Miszewko Stefany Feria Quinta post Festa Solennia Sacri Paschalis proxima Anno Domini Millesimo Septingentesimo Quadragesimo Sexto. In praesentia Gnosorum et Nlium Josephi et Francisci Ciołkowskich Francisci Rosciszewski Adami Bocianowski Burgrabij Castrenq Plocenq Laurentij Skwarski Pauli Podlecki et Aliorum plurimorum Nlium ad Actum praesenq congregatorum Nec non Mlis Regni Gnalis Providi Jacobi Krupska de Villa Ramutowko Authentici et Jurati actum praesenq acclamanq & Eumq adstanq.

Officium praesens Castrenq Capitt Vissogrodq Inhaerendo Decreto Tribunalitio Feria Tertia in Crastino Festi Sanctorum Simonis & Judae Apostolorum Anno Domini 1743. Inter Gnosos Martianum & Joannem Ciołkowskie Actores Ab una et Nicam Bogumilam de Kielskie Rosciszewska Vexilliferam Zauskrenq Citatam Parte ab altera lato quo mediante Causa praesens pro finali decisione ad officium suum Remissa est, tum Decreto Officij Sui Feria Quinta post Festum Sd Margarethae V. & M. proxa Anno Dni 1744to Inter Easdem Partes ac Successores olim Nri Sigismundi Rosciszewski Vexilliferi Zauskrenq prolatt, Virtute cuius Condescensio Officij Sui in Fundum praesentem pro Feria Quinta post Festa Solennia Sacri Pentecosten Anno elapso 1745 in ordine ad cognoscendq desolationem sive reparationem, conservationeq Bonorum Inquisitiones si opus fuerit expediendq compensationem et restitutionem Cui et a quo competierit praestandq Iniungendam, processum cognoscendum, Partesq in omnibus et Singulis praetensionibus finaliter iuxta praescriptum Decreto praeinserto Tribunalitio decidendq moderandq et judicandas, cum rigore super Contraveniente publicandae toties quoties opus fuerit poena Banitionis injuncta est, Nec non Limitationi Actus Condescensorialis Feria Quinta post Festa Solennia Sacri Pentecosten, Anno

Eiusq

Eodem proxime elapso, in Fundo Bonorum praesens Inter Easc
Partes ad Diem Hodiernam per Ssum Vnotarium Trrem et Cast
Vissegrodiens factae et Recognitae et Ad Acta Castrens Vissegr
Feria Tertia post Dominicam Ramis Palmarum Quadlem
Anno praesenti per oblatam porrectt Officiose ad Bona praes
Miszewko condescendens Jurisdictione Sua Fundata pace et
Securitate Publica Voce Mnlis proclamata Partes ad compar
dum Ministeriali adstanti acclamans injunxit. In quo
mino Partibus Ipsis, Snesis Ciołkowskie Actoribus personal
Mca Bogumila de Sielskie Resciszewska Citt per Ssum Thema
Resciszewski Filium, Mus Josepho Pincerna et Francisco
Subdapifero Dobrinens Matheo Vexilliferis Zauskrens Re
szewskie Fratribus Inter Se Germanis per Mcos Franciscum Su
dapiferum Dobrinens et Matheum Vexilliferis Zauskrens
et Mei Pincernae Dobrinens nomine prltr. Sniso Thema R
sciszewski Vexilliferis Zauskrens Citato prltr. Teneri Mcum
Franciscum Resciszewski Subdapiferum Dobrinens a Mco Jose
pho Resciszewski Pincerna Dobrinens producere Plenipotent
idq in Instanti et quoniam Eandem Plenipotentiam in Cast
Premysliens Feria Tertia post Dominicam Invocavit, Quadlem
proxa Anno praesenti 1746 Recognitam producit, Proinde Ju
dicium Partibus in Causa praesenti experiri mandat, In experi
mento Licet quidem Mcus Fabianus Resciszewski Vexilliferis Za
uskrens Natu Minimus Frater Indivisus et extra Omnium Bo
norum Paternorum Possessionem existens praesenti in Termino
disparet, et ad eius convictionem comparentes Relicta et Succes
olim Mci Joannis Sigismundi Resciszewski Vexilliferi Zauskr
Suspensionem Causae praesentis affectant, Nihilominus quo
niam Domina Advitalitialis M. Resciszewska Vexillifera Za
uskrens Mater et Fratres Ejus Natu Majores praesenti in Ter
mino Se sistunt, Proinde amputata Suspensione per Eos
comparens affectata Partibus Comparentibus Causam prosequi

injung

movit Pars Citata ad Judicia Tribunalitia Regni Petricoviensis non admissa uti per Decretum Tribunalitium praecisa, Protestatur Pars Judicium cum Parte reprotestatur. In prosecutione in ordine ad cognoscendum Statum Bonorum praesentium ante Omnia Judicium injungit, Quatenus Partes Utraeque tam Contractus Obligatorium & Cessionarium quam Inventaria Bonorum praesentium Miszewko Stefany comportent, idque in Instanti, et quoniam Gnosi Ciołkowscy Actores Inventarium Bonorum praesentium Die Vigesima Sexta Junij Anno 1719 conscriptum Manibus Gnosorum Andreae Chamski et Stanislai Łossowski Camerarij Fmi ~~[illegible]~~ Vissegrod et Amicorum protunc praesentium Subscriptum producunt, Contractum vero Iidem nullum, tum et Mci Resciszewscy neque Contractum nullum nec Inventarium se habere firmiter allegant, Juramentum autem comprobationis sup Eandem ab utrinque allegationem ab Invicem a se non urgent, Proinde Judicium ad indagationem ex Caterva Subditorum sup Puncta per Partes ab invicem porrigenda et sibi communicandae, Primam Catervam Subditorum Fundi praesentis invocare mandavit. Quo Judicium post communicationem Punctorum per Partes mutuo factam, juxta Eadem puncta examinavit. Quo facto examine ad Revisionem Status Bonorum sese contulit qua expedita pro sufficientiori praetensionum Investigatione Inquisitiones Partibus sup Interrogatoria per Partes perrecta educendae injungit. et ad pronunciandae sup Incorruptionem Testium juramenti Rotham Ministerialem Regni Gnalem Judicio suo adstantem addit, quo Juramentum Gsus Martianus Ciołkowski suo & Fratris nomine tum Mcus Matheus Resciszewski suo et Aliorum nomine praestiterunt post quod praestitum Judicium Testes inducere mandat, Induxerunt et Inquisitiones suas Utraeque Partes eduxerunt post quas eductas Judicium ad lectionem Earundem condescendit, Quibus lectis et praetura deliberatione Judicij sui perpensis et trutinatis ac cum Indagatione ex Subditorum caterva per suum Judicium

facta

facta req oculis subiecta verificatis. Siquidem Judicio suo sufficien-
ter deductum est dim Ssum Antonium Ciołkowski et Filios
eius adpraesens agentes ab Inchoata in Anno 1725 Benor
praesenq Possessione huiusq continuata Fenestras et Fornacem
Curia tum Ovillae, Stabulum Pecuarium, Granarium in hold
Curialia tum Casas Cmethonales Sex de novo erexisse, Na-
ptias Septem huius fundi Subditis adhuc superviventibus et in
Fundo praesenti extantibus Quatuor vero iam demortuis Sum-
ptu Suo comparasse, Boves Novem Subditis Fundi praesentis tri-
buisse, Currus Semiquatuor et non nullis in Parte ferrum a
Eosdem Currus necessarium in parte pecuniam pro Ferro ne
non Ferri Aratrarum Par Sex, falces quinq et Aratrum
unum ac Ferrum pro Mineri Aratro urcum, Frumenta Va-
rij Grani et Seminis tam pro conservationibus quam pro vi-
dualibus, ipsq Fundi Subditis dedisse, Atq pro excessu quod
Laterioserum Valentini Krauczyk, et dim Alberti Sutoris Fun-
di praesentis Subditorum ex nexu amicabilis compositionis Su-
mam Octodecem Tynphenq per dim Parentem Actorum. De-
mum Contributionem Capitalem Intercedendo Subditos Rath
quinq et pro nonnullis huius Villae Subditis contributionem Eo-
dem ferri non valentibus per aliquod Florenos, Deniq Proviantu
ac pro eo Pecuniam Militi exotico, per Snesos Ciołkowskie dim
Parentem et Filios exolutae fuisse. Proinde Judicium pro praemis-
sis omnibus Luculenter deductis Iisdem Snesis Ciołkowskiem et
moderamine Judicij Sui # Summam Mille Quadringentorum Vi-
ginti quinq Florenorum Grosserum Duodecem Polonicalem constitu-
tuit, et ad comprobationem peratoriam in eam Rotham prout
Ipsis realiter pro praemissis praetensionibus Fundi Reparationeq
ac conservatione Bonorum praesentium ad exolvenq debetur, Mi-
nisterialemq Regni Snalem Judicij apparitorem Sniso Martianum
Ciołkowski natu Majori addit, praestitit, Post quod praestitum
conservationemq Subditorum per medium computandum

Judicium

Judicium liquida Eaq Summa agnita, Siquidq ex reproducta Suo
coram Judicio quietatione de contributione Capitali ex Benis
praesentibus Miszeuko Stefany proveniente Plociae d 19 Aprilis
Anno 1726. a Gnoso Wobbe Contributionis Ejusq Exactore,
emanata in vim Contributionis Capitalis ex Curia Bonorum
Miszeuko Stefany quot annis per Florenos Decem Grossos Vi-
ginti Sex Denarios Semitredecem, provenisse, et per Possessores
videlicet Gnosos Ciołkowskie pro Rathis Triginta Septem ex Eaq
Curia hanc Contributionem non pendisse Imo Subditis Fundi
praesentis cum Villana contributione insimul pro Curia Inter-
cessisse, Proinde Judicium Summam ~~Ducentorum~~ Trecentorum
Nonaginta Florenorum Grossorum Duodecem Polonicalis in
vim ejusq exolutae pro Curia per Subditos contributionis,
emanatam ex Summa Superiori pro praetensionibus Gnosis
Ciołkowskiem adjudicata defalcandq et in conservationem Sub-
ditorum per Haeredes convertendq censet; Decernendo quatenus
Mci Vexillifera Zauskrensis Mater Josephus Pincerna et Franci-
scus Subdapifer et Matheeus Resciszewscy Fitij Restantem Sum-
mam Mille Triginta Quinq Florenorum Polonq in et pro
Crastino Festi Nativitatis S. Joannis Bttae Anno praesen-
Incidenti coram Officio et Actis praesenq Vissegnq Gnosis Cio-
kowskiem Solvant, et realiter enumerent quam Summam
Gnosi Ciołkowscy Levent, de levata quietent, ac de Benis pa-
levatas tam originales quam ad praesens adjudicatam Sum-
mas, de Benis praesenq Miszeuko Stefany in una post Levi-
tionem Septimana condescendat, Eademq in Statu praesenti
cum Inseminationibus hiemalibus et vernalibus talibus qua
Parens Eorum apprehendit, in praesentia Sci Burgrabij Cren-
Vissegnq de quantitate et qualitate Earunq conseminationum
Curialium Investigaturi, mutuo Partium Sumptu conducendi
cum Juvaminibus Septem Par Boum in realem et actualem

Sneci

Meorum Resciszewskich Possessionem tradant, et dimittent Factum
sunt Partes utrique praemissa sub Poena Banitionis in Termino
Solutionis et Levationis Summae coram Officio & actis Castri
Vissegrodiensis in Termino vero dimissionis Bonorum Coram
Gneso Burgrabio super Parte contraveniente publicandae. Lu-
tar per Utramque Partem Poena 14. Marcar Polonicalis Parte
per Partem compensandae Judicio Suo per Medium in In-
stanti solvenda. Quoniam autem ex praemissis Inqui-
sitionibus liquet, Ligna nonnulla ex antiquo Brasatorio
tum ex Saepimento circa Hortophorium Curiae existenti
adhuc ad aedificionem correctionem valentia Stante Gnesor
Ciołkowskich Possessione combusta esse, tum et Casam Cmi-
thonalem Unam reparari possibilem per Eosque Gnesos Cio-
kowskie non reparatam imo desolatam fuisse, Proinde Judi-
cium praemissam desolationem Reparatione Trium Casarum
et aestuario noviter edificari Inchoato uti per Judicium Suum
in Superiori reparatione non bonificata compensandae censet
Nihilominus Vaccam post Laboriosum Franciscum demortuum
ad Curiam Interceptam per Gnesos Ciołkowskie Meos Resciszew-
skiem in Termino dimissionis Bonorum et Sub Rigore
in Illique apposito extradendae sententiat. Jam autem Vigin-
Tynphenes per olim Ssum Ciołkowski Gneso Augustino Gonko
pro combusto per Subditum Fundi praesentis in Bonis Sze-
ligi aestuario exolutam ex rationibus et probationibus in Ju-
dicium Suum inductis, non posse Gnesos Ciołkowskie praeten-
dere Judicium sententiat. et Meos Resciszewskie ab hac prae-
tensione liberos facit et pronuntiat, In Sublationem vero
Condemnationis ex Parte Gnesorum Ciołkowskich super Mea
Resciszewska vexillifera Zauskrenq post Inscriptam Comparitio-
nem in Castro Vissegrodiensi Feria Quinta post Domini-
cam Misericordiae Anno Dni 1744to obtenta. Eaque Mea

Resciszew

Resciszewska Vexillifera Zauskrenę Poenam Duplicem Quatuor decem Marcarum Polonicalium Parti in Termino & sub rigore Solutioni praefixo Judicio suo per Medium in Instanti juxta praescriptum juris communis solvat. Moverunt Mci Resciszewscy ad Judicia Tribunalitia Regni Petricoviensis non admissa protestatur Judicium cum Parte reprotestatur.

Adamus Ignatius Smoniewski Thesaurarius Terrae & Castrensis et Judex C. Vissogrodiensis mpp

Clemens Nakwaski Vicetarius Terrae & Castrensis Vissogrodiensis mpp

Inter Relictam et Successores
Ill. M. Sigismundi Rusiste-
ski et Graves Ciołkowskie

Decretum Conde-
scensionis in Bonis
Misteuko Stefany Lab.
1746 Ao

Officium Ꝑsens Castrens Capitt Plocens ad Oblationem Tsi
Francisci Ciołkowski Decretum Condescensionis in Bonis in-
terius nominatt offe per officium C. Ypogrodiens Inter Par-
tes Introcontentas pralatt reproducens ad Acticand actisq pre-
sens Ingrossand Suscepit in Tenore Sequenti Inseratur Or-
ginale vero ejusd Circa Acta relictum

In Cro Plocens Feria Secunda Ante Festum Nativitatis S. Joannis Baptistae
proxima Anno Domini 1746to

154

α

466

Actum in Bonis Sluzek olim Mci Josephi Zielinski vexilliferi Dobrinen ad Bona Kowalewo attinentibus Hæreditarijs Pœna Quinta proxi Die Festi Sancti Laurentij Martyris Anno Dmi 1746.

Coram Grosz Jacobo Dobrski Burgrabio Castri Rocen, In Presentia Nobilium Antonij Klinicki, Simonis Wiedzialkowski et Laurentij Wegrzynowski eorumq Bonorum Arendatorij Stephani nec non Mlis Regni Judicis Honesti Josephi Walkszkowicz de Dybek Authent et Juratj, ad Actum presentem a pumpti et eumq Acclamantis Officium Executoriale Castren Rocen vide licet Transmissionis Nobis Burgrabijs in Actu Contentus imittendo Legibus et Constitutionibus Regni de Regrendis executionibus Sanctis, tum parendo Additionj a Regio Antecessore in Laberzewo Zelazeski vexillifero Terne Zalubowskis et Vielapitanee Castren Rocen habite, Satisfaciendo, Munen Officij sui ad Officinam requisitus nem M. Joannis Stanislai Ensiferi Zaus larden actum Jurecinentis vigore Decreti Officij Castren Rocen seu Suoni denuo iterate Ultimatæ Executionis pro Bonis Bantkowo, cum eius publicatione de Actu eius in Bonis Rocen in Bonis Wereslawo Jurisdictionis Officij Judicij Pœna Secunda Ante Festum S. Martini Antipicis, proxima Anno Dni 1744to Ex instantia Suprascripti Mei Actoris et Jurecinentis super Bonis Zielenskie ratione per ipsi contra veniendo Contractui et Sententiis, Summam Suprascriptam Trinarium, unius gibi Nongentorum Tymphorum, pro Tenuta Bonorum Miskowo Ultenius Centum Octuaginta Mille quingentorum Tymphorum per se apud Acta acceptis, Pœnâ denegata gratiæ Ejus pro fruendis per se apud Acta acceptis, Pœnâ denegata Debitorum, nec non Summæ pro fruendis ad expectulationem ipsi Subditis de ejsq Bonis Kowalewo per Actum datæ, qua et quanta ex Regestis Actorum Conscripto liquidata fuerit, per ipsi pro eisdem Subditis ad Bona apeuntis, tum vacuam giving, fructiferandæ cum Mandatis Actoris Supplicantis ex Bonis Miskowo Acceptarum, ac aliarum rerum rerum Regestro Contractationi non restitutionis, nec prostationem Summarum Solutionis, processu Causæ de reis Actionis existens enarrante, perductæ et obtentæ, ad Bona Suprascripta, cum Suprascriptis Mlis ac Edicto Mli in Actu Contento Condescendit, per vocem Suprascripti Mli Jurisdictionem suam Executorialem meris pius Secunditate publica Executorialis Sedis fundavit, fundatæ Partes tam Actis Jurecinentem quam Juratis Juratam Jurecitatam cum Juribus et Pertinentijs suis Subditiis ad suas præsentium eidem Mli acclamare incipit. Adfuit Mlis Acclamationem Petit Comparens meus Actor et Jurecinens repetit acta Suprascripti Decreto Castren Rocen videlicet suo denuo iterate ultimate obtenta et publicata, Petijt ad Traditionem Bonorum Buccpuationem condescendi, cuius Petitioni hoc Idem Officium Executoriale

visa et bene intimata pretensione eiusq; mei Actu Considera
eodem Decreto Officij Castrensy Pocenj finalem Executionem co
eiidem Bonis Iuxta seu forte mei Leśnicki precomittente
Traditionem Sortitionis Pretensioni ac Recepui mei Actu perdu
Correspondentiis in eadq forte dum mei Leśnicki Nemine
gnante Condescendit In tenore tali: Nayprzed we Dworze
gadzaiąc Relygacyi Posesora Pana Węgrzynowskiego aby mi
we dworcu, w którym tylko iedna izba do pomieszkania sui
Jgmciestwa, a przez to nie uygody, tylko z budynkow Dworu
moderno Actori Specyfikuie, Spichlerz, w którym
mera odnazgurz, Drzwi na Zawiasach żelaznych, y z Kobiem
żnym, Kamień przybity, ten zepsuty, na Wierzchu Snopkam
sposzyty ✻ Poddaństwo, Maciey Strzelec z Żoną y Dziećmi, Pan
ten chałupę ma y chliwy, Stodoły nowy potrzebuie. Franciszek
Kozyciak z Żoną y z Dziećmi, Parz wołow, chałupę, stodołę, ch
wy ma, Adam Sypniak z Matką bez Żony, z Siostrami
ma Maryannę, y Dorotę, Parz wołow, pomieszkanie ma w C
kupie Stay na miescu Lukasza zhitow, się podaie, Chliwow
dnych nima, Stodołę Postawioną nowo potrzebuie
ge oposzyte, y inst. To Poddaństwo podaie z Wioskiem Łaz
kow y Zgrontami, siedliskami, in daneny tudzież Zużytkami
bociną, Czynszami, y Stanem. Zasiewki w Oźimnie Łoszu
dworską Rolę Folwarku Jana Miedzinskiego dziedzicznego, na
szerz Kimkow dwoie, wdłuż Stay Sześcion, a to Zasiana
Stay Groch, Jęczmieniem stacie, owsem stacie, do grania ni
łęki, Item Wiotka nazwiskiem Tydziałka, Stay wdłuż Sześcion
wiotek Oźimkow dziewięc Stay Pułwłoczku Walka Panczaka,
siana Żytem Stay dwoie, Jęczmieniem stay dwoie, owsem stacie
Włozem stacie jedno, Item Folwark dworski pod Lasem Rolę
wodem Kalennego wiotek Oźimkow siedmdziesiąt siedm
dłuższ Stay Siedm, Zasiany Żytem Stay Sześcion, Owies y Jęc
mien na stacie przez połowę Zasiano przez połowę stacie
gem leży, do grania reszta łąki ciągnie się, ta iuż zebrat
Stodoły Jp. Węgrzynowski, na których to Folwarku y Folwarcz
Żyto Kwietniami Miesiąca, a mieyscami Kwietniami, Jęczmie
y owies bardzo prędy. w Zakrzynie Wiotka Tydziałka Rozey
na przeciwko Podwórza Pana Miedzinskiego wiotek Zagonow pię
wdłuż Stay Sześcion, Zasiana iarką Stay troie, Jęczmienie
Stay dwoie, owsem stacie, na którey Zboże Jarka Jęczmi
✻ do którego Circumcirca kardego czasu przez podwo
rze wolny przyiazd, y w nim pomieszkanie naznacza się.

y owies podle rzeszt Lejka stacem idzie do granicy, ta się zaś Cmentarz nieżdż, Item Folwarek Okrągły wszem Zagonow trzydzieści cztery udłuż stay dziewięc, Zasiany Jęczmieniem stacie iedno, Zagonow trzynascie, Jarka stacie iedno Zagonow trzynascie, gryki stacie iedno całym Folwarkiem, grochem stacie iedno Zagonow dwadzieścia iedem, Item Jarka stay dwoie Zagonow dwadzieścia iedem Exoppidum Drzy Rubrodzin na tymże samym Folwarku Ktory się cały poiale Jęczmienia stacem iednym Zagonow trydzieści cztery Item Jęczmienia stacem iednym Zagonow siedmnascie ten tuż Zabrał Do Stodoły Jan Węgrzynowski, Grochem stacie iedno Zagonow siedmnascie, na ktorym to Folwarku Jarka perła y groch Jęczmienia bardzo mało zdiuie nascenie się uwcito, także się na przeciw temu Folwarkowi aż do granice pedacie się. w Ugorzymskas Polu na Folwarku dworskim pod Bogurzynem zaczęły Jackowac do Pedrowcewa udziela się Zagonow wszem cztery= dzieści na dłuż od granicy do brodu na ktorym Zania ney rzepy Zagonow dwadzieścia iedem, religuum tego gruntu ma zabrać Jan Węgrzynowski, sabo y Tatarzy, z tego zaś Folwarku Przepniku oddacie się po Parke Jana miecznika ~~grunt~~ to iest Zagonow piętnascie, Item Łąka na gnidzieża ogrodany ktorą cieny zaczęszy od grodzi Jana miecznika podaciesię Jemuż Panu Miecznikowi przez postawę & Sort sciny gridem Inventarij Donorum agrorum, Pratorum et Subditorum Consignationes Inclitus Burgrabius Castrensis Plocens eadem Bona edificia Cum Omnibus emolumentis ut pote areis, edificijs Vilanis, et Curialibus hortis agris, pratis campis, silvis, boscis rubetis nemoribus, agris stagnis attinentijs et pertinentijs universis Mgco Joanni Terrarubri Consiliario Faustissimi Principis Dominici Subditis Nominatis, Sabonibus per ipsos prestari solitis, et pacifica Possessione voce Nostra adstantis assignavit, prout presens Tradit Dimittit, et Securam Possessionem assignat, presentibus & Ktora na ten rok niedocięcia, Zegnduza Podworzem Ku Grodzi y warzywa na nim przez prozbę wszystkiego

Jacobus Dobrski Burgrabius Castrensis Plocens

officium Dens Castrense Capitan Plocens ad oblationes Manu propria Sua Traditionem infrascripti Mgci B. Joannis nominati officium Dens fras specificati P. B. Castrense Plocense expedit ac manu eius propria scripti reproducens ad actum actuigi Dens mgcus Suscepit in tenore legens Inscerat, originale eius Traditionis Circhcata relictum

In Civ Plocens Fra 3tia in Crastino Festi Assumptionis in Calcum V. Maria Anno Dni 1746to.

Actum in Bonis Przeciszewo Feria Secunda post Festum Beatissimae Virginis Mariae Scapularis proxima Anno Domini Millesimo Septingentesimo Quadragesimo Sexto

Coram Magnifico Paulo in Niedzborz Bogdanski Subjudice Terrestri Plocensi. In praesentia Mfici Josephi Swiętoslai Bromierski Ensiferi Wyszogrodiensis tum Gnosorum ac Mlium Francisci Joannis Lipinski Camerary Terris Adami Tanski Burgraby Castrey Plocensium Antony Ulatowski Lucae Kowalewski Laurenty Czachorowski ac aliorum plurimorum Mlium ad Actum praesens Congregatt. nec non Mlis Rni Gnalis Providi Casimiri Likorski de Maliszewko authentici et Jurati Actui praesenti adstantis eundemque acclamantis. Judicium praesens Terrestre Plocens. Videlicet Mficus Subjudex Terris Plocens. in Virtute Decreti Judicij Sui in Raciąsz in Terminis Communibus Terrestribus Feria Secunda in Vigilia Festi Purificationis Gloriosissimae Virginis Mariae in Anno 1740 inter Gnosos Paulum et Adamum Kadłubowskie ab una et Gnosum Antonium Milewski parte ab altera prolatt. mediante quo Condescensio Judicij Sui unius duorumve absentia non obstante ad Bona Przeciszewo Captato tempore mutuo partium sumptu praevia praevia avisatione intriduo ante adventum Sui faciendae designata Illoque in Termino de praetensionibus extenuta Bonorum praemissorum Przeciszewo omnibus et singulis exreparatione seu desolatione Bonorum pululantibus ac exolutione Summarum in vim tenutae pertinens inquisitio, et investigatio, Inquisitionum expeditio, et partium in omnibus earundem intervenientys moderatio, et decisio, partiumque decisioni sub poena Sanctionis acquietatio, praescriptt. Ad requisitione Gnosi Pauli Kadłubowski Actoris, anticipativa ante adventum Sui per literas Gnosi Antony Milewski citati avisatione subsecuta ad Bona praetacta Przeciszewo Condescendit Jurisdictionem fundavit paceque et Securitate publica circa Actus Officiosos observari solita per suprascriptum Mlem proclamata praeusloditae. Partes ad Comparendum eidem Mli proclamare mandavit. Quibus taliter acclamatis Actorea Gnoso Paulo Kadłubowski personaliter Gnoso Antonio Milewski

Citto

Citato et actore personaliter Comparentibus et secum Judi-
liter Controvertentibus quarum partium Judicium p
Controversys pro et Contra exauditis et bene intellectis
Quoniam Causa p̄tens ex tenuta Bonorum Przeciszew
per Gnosum Antonium Milewski pro summa Trium Millium Zyn-
num p̄ Trilog annis exoluta vigoreq; Contractus inter
gnificum Paulum Franciscum in Jaroszewo Jaroszewski
Dapiferum Zawskrzeny olim Gnosi Albert Kadłubowski a
olim Gnosa Ludwina Jaroszewska filiorum et filiae pro
att Coronnorum suorum Avunculum et Tutorem ab Una et Gnosos
tonium Milewski et Annam Alexandrowiczowa parte
altera ~~Consumpt~~ d. 21 July in Anno 1732 Consumpt
manibus Contrahentium et amicorum Subscriptt possessorum, et in pos-
sione in Sexennio p eosd. G. Milewskie habitt in praet
sionibus ab Utrinq ad se habitis sine Inquisitionib
decidi Nequit, proinde Suspensa decisione Causae do-
mentisq; Scriptis ac regestis Necessariam esse Inqui-
tionem per partem Utramq Educend idq ininstanti et
tur Mtis ad Rothisand Sup incorruptionem Testium
ininstanti praestiterunt Utraq; partes tam G. Kadłubo
quam G. Milewski Inducant testes Induxit Gnosus
dłubowski tres testes, Quoniam itaq hoc interstit
temporis partes eadem pro omnibus et singulis praetensio-
nibus Sup summam septingentorum Zynphonum et Sup
boum annorum trium ex tenuta Bonorum Przeciszewo
Sexennium ex Utraq; parte pullulantibus accordarunt, proinde
Standum earundem partium Complanationi Judicium pre-
sens adinvenit, et Decernit Quatenus Gnosus Ant
nius Milewski, bonificatis summis una Ducentorum
Zynphonum Gnoso Paulo altera Centum Zynphonum Gno-
so Adamo Kadłubowskim Sup Scripta manualia p Gnosum
Milewski Concreditt restantem summam Quadringen-
torum Zynphonum Polonicorum ab Actu praesenti in quat
or Septimanis Coram Officio Castrensi Plocensi sub pae
Banitionis in Casu non exolutionis praemissae summ
~~Coram eodem officio~~ in ibidem Circa Manifestationem p
blicanq

blicanq; Iam vero par boum in spatio duarum septi
manarum ad requisitionem Gnosi Kadlubowski sub ri
gore suprascripto extradat Lucta per Citatum pœnatri
um Marcarum Polon. parti circa exolutionem summæ
Judicio in instanti solvendæ Decreti præsentis vigore

Paulus Bogdanski Subiudex Trus Plocensis

Officium Pens Castrensis Capitanei Plocensis ad oblationem G. Pauli Kadlubowski De-
cretum Condescensionis in Bonis inferius nominandæ officiose pro-
frascripti Mlis Iudicis Trrei Plocensis expedit ac manu eius propria subscri-
pti reproducere ad acticanæ actisq; Pensis ingrossandæ suscepit
in tenore sequente (inserat) originale eiusdem Decreti circa acta
rehibit.

In Cro Plocensi ~~Feria Secunda Ipsa~~ Sabbatho post Festum San-
cti Laurentij Martyris Sxo anno Dni 1746to.

Inter GG Kodłubowski
et Milewski in Bonis Prze
ciszewo Decretum

1746to

Actum in Bonis Liberade Sorteg Snosi Josephi Sadomski Hereditaria 6 feria Quarta post Dominicam Misericordiæ Proximâ Anno Domini Millesimo Septingentesimo Quadragesimo 6 Sexto. Coram Snose Alberto Wydzieowsky Burgrabio Castreng Plocensi in presentia Nobilium Stanislai Bonkowski et Josephi Ostrowski nec non Sflio Rei Snalis Provisi Josephi Staszkiewicz de Stigezyno parva authentici et Jurati actui presieng adstang et eundo Auctamang

Qui quidem Snosus Burgrabius Castreng Plocens insistendo legibus Regni de peragendis traditionibus Sancte satisfaciendo quoque muneri Officij sui ac additioni a Judicio Officij Castrensis Plocens ad infrascripta peragend habili ex requisitione officiosa Snose Rosalie de Nickie primi 6 Snosi Petri Bonkowsky adversus Secundi nuptus Snosi Pauli Bogorsky Consortis Actricis Jurevincentis ad Bona Suprascripta in e Actu expressa condescendit ibiq condescendendo Jurisdictionem Suam officiosam Quam stabilita prius pace et Securitate publica Actibus officiosis debita fundavit partes utraq tam actoream Jurevincentem quam Rei Statam Jurevicti ad suam presentiam Stato Sflo auctamare Demandavit, que in Termino auctamatorio suo coram Officio Burgrabial. pblr comparens Nobis Stanislaus Bonkowski a parte actorea ad urgend executionem Delegatus Plenipotens repreduxit eod coram Officio Burgrabial. pdnam Banitionis in Juro ultimare cum ejus publicatione in Castro Plocensi in 6 Terminis Juevetarum Causarumq Officij Judicijs una cum Continuatione anteriorum Causarum in diem hodiernam incidentibus 6 feria Secunda post Dominicam Oculi Quadragesimalem proxime Preterit Anno Presenti ex parte Supratacte Snose de Nickie prim Bonkowska Super Snoso Josepho Sadomski Stato Jurevicto et hoc in Causa Occasione Summe Centum 2 et Quinquaginta 6 Tryphonum polonicalis Scripto certo manuali de Data Ejus in Liberade parva Die Decima Quinta Septembris in Anno 1736to actrici Jurevincenti una cum provisione ad Solvendq pro tercio pore iam pridem elapso Sadosensi voti Secundi Snosi Pauli Bogorsky Consortis ad Jurevincen

sobi declarad non persolutionis obtend et publicad w gorecu
jus condemnationis pœnæ Banitionis ut postępeńariam Jmo
tionem petijt Supratatus Jmść Stanislaus Borkowski
tem proportionalis Czynszu Jmść Jmść Bogorska prinepa
liśmy tradi et ad conscriptionem Inventarij condescend
affectavit cujus appetitationi tum Juri communi Jmść Bur
grabius nemine impugnante nec contradicente ut liste anno
do ad Conscriptionem Jmść Sortes se se contulit cujus te
nor sequitur talis Kayprzod Chałupa w Dyle w Słupy na
Wschody na zachod Słońca Letni Szczytami stojąca w
rey Dyle w Jeni niektore nadpruchniały y pułap pu prz
połowy w Jeni niema Izby pułap Dobry z Dylow po
szycie u niey nie bardzo dobre do niey wchodząc Drzwi u
na Dwoie przeciwko sobie będące trzecie u Izby Prosty
boky na biegunach Drewnianych tylko u iednych Drzwi
nych od wsi będących Skobel żelazny a Sciennych Drzwi
oboyga Zapory Drewniane Okna Dwa iedno wszcz
cie na wschod Słońca a Drugie na południe obydwa w
drewno sprawne piec w Sieni proste niezły Kominek
Dobry komin zły z kreteszem reparacyi potrzebuie o
dek przy Chałupie nie wyrodzony płotami bykami y wzdo
od Drogi ktora z podworza Państwa Bogorskich stanie
stwa przez wieś idzie iest go na Dłuż pułstay gdzie aż d
Kamienki za wzdołem będącey miedzy miedzami ziedney
ny Państwa Bogorskich z drugiey strony za chałupo o
miedzy Jmść Pana Jgnacego Szczytnickiego stodoła w
ley Stupy szczytami iednym na południe a drugim na p
ziemnie Letnie stojąca z ktorey podaie się Sąsiedztwo z Dwoch
przystach wszerz y w Dłuż od południa szczytem stoją
ktorego Szczytu poszycie nie bardzo Dobre Drzwi iedne
na wschod Słońca nie bardzo Dobre z wolnym Dostodoł
wiazdem y wyiazdem y połowy Klepiska ktorey stodoł
Stupy y Ciesle popodgniwały Sole Zimne Pluskie
miedzy miedzami ziedney strony Jmść Pana Antoniego
Szalewskiego a zdrugiey strony podskarbizną zda
ciągnąca się od Sosiny ktory od
Liberadza małego do Siechanowa idzie Zagonami Dzie
ca po Skup Dziewięć Dobrych przez pięcioro Kay a d

Chrustu

ciągnąca się. Pole Jarzynne Pluszka poczynająca się
od Drogi ktora od Luberadza małego do Miączyna wielkie
go idzie osimkami dwunastą ozimnymi po skip siedm w sobie ma
jącemi z iedney strony Bartłomieja Słomianki Chło
pa Jmci Pana Antoniego Malewskiego a z drugiey stro
ny Jmc Państwa Zembrzuskich Małżonkow stay czwor
gim ciągnących się y ~~[illegible]~~ Pluska tolkę do tey roli należącą
całą Pole Ugorowe poczynaiąca się od Drogi ktora od
Drogi z Miączyna do Rochnia idącey do Łąk Libera
dza małego idzie Jaremi sześciu przez stay Czworo
ciągnąca się miedzy miedzami z iedney strony Jmci
Pana Ignacego Miączyńskiego z drugiey strony Pań
stwa Zembrzuskich Małżonkow będąca te wszystkie
Role tak Ozimne Jarzynney Ugorowe otłogem Leżą
ce parti actoreae scilicet Gnosae Rosaliae de Nichie
primi et Gnosi Petri Bonkowski ac post voti se
cundi Gnosi Pauli Bogorski Consorti Actrici Jurevin
centi traduntur # post cujus quidem insertorum aedificio
rum agrorum pratorum Camporum Sylvarum
Borrarum Conscriptionem hortorum hoc id Offici
um Burgrabiale suprafatae Gnosam Bogorska vigo
re Juris ipsi ac processus per vocem mulis in praesen
tia Nobilium in actu expressorum intromisit investivit
et in pacifica possessione reliquit praesens vigore
ad persolutionem summae pacificationemque processus
Pogłownego zaś y Dziesięciny Actrix Jurevincens
~~[illegible]~~ Quartam partem Dawać y płacić powinna

Albertus Wyszłowski Burgrabius Castrensis Plocensis

Traditio Sortis Bonorum Luberadz P. Bogorska Serviens

1746 to.

Officium praesens Castrensis Casidis Plocensis ad oblationem
N. P. Paul Bogurski Tratamen inpasempt in Bonis
infenius nominando "officium" per inpasspecificatis P. Burgra
bium Castrensis Plocensis in rem lui offerens, Honorarius
tam ac manu ejus propria subscripti, reproducen
ad actuandum actus praesens ingrossandum suscepit in te
nore sequenti / Ministerialis originali vero legendo Tra
ditionis circa acta refert
In Crs Plocensis Sabbatho post festum Sancti Laurentii Martyris Anno Dni 1746 to

x Jxgx

Actum in Bonis Villae Salkowo Sortiq Gnosi Thomae Gołynski haereditt Feria Sexta post Festa Solennia Sacri Paschatis pxa Ao Domini 1746to.

Coram Gnoso Matthia Antonio Sułocki Burgrabio Castrę Ploę in praesentia GG Casimiri Chyczewski BlPloę Ludovici Gutkowski Thomae Obtembski, Antonij Kierling Sub Officialis, Francisci Godziszewski, Joannis Sobolewski Guardiae Sae Rae Mttis Militum, nec non Mlis Rni Glis Providi Antonij Sztoch de Villa Zempino Authentici et jurati ad actum pserę acclamandę assumpti.

Quod Officium videlicet Supra Scrus Gnosus Burgrabius insistendo Decreto Judicij Castrenę Plocenę in Trnis Querelar Causarumq Officij Judicijs una cum Continuatione Anteriorum Causarum in diem hodiernam Inciderę Feria 2da post Dominicam Oculi Quadlem proxima Anno pserę inter G. Fridericum Stromberg Regiminis Pedestris Guardiae Sae Rae Mttis Praefectu et Ex Pltu pserę pro exigendę Antributione Capitali delegatum Exactt ac totum Regimen ab una & Haeredes ac quovis modo et jure

Titulo ~~Possessores~~ Sortis in Bonis Salkowo Littae Contributioni retentae obnoxiae G. Thomae Gołynski haereditt

Possessores parte ab altera Lato, quo mediante Condescensio Officij Sui Burgrabialis per Judicium Castrę Ploę pro die hodierna adhaece Bona Salkowo, pro Investigatione retentae Contributionis, revisione de persoluta Contributione quietationum, ac assignatione Solutionis ejusdem Contributionis à quo competierit, nec non Executione omnium Contentorum in Decro supra de Acta connotato est injuncta, in virtute itaq ejusdem Decreti Castrenę Ploę ad Praenominata Bona Salkowo Condescendit, Jurisdictionem Suam Officiosam praecustodi

ta pris

x J M J x

dita prius per vocem Nlis adstan pace et Secu
tate publica actibus Juridicis Congrua fundaw
fundata Partes utrasq ad Comparitionem in praerecensito
acclamare injunxit, Quo in Trno acclamatorio
tibus ipsis utrisq Actorea quidq Gnoso Antonio Ku
ling Regiminis Gvardiae Sae Rae Mtis Sub Offi
Ciali suo ac totius ejusdq Regiminis nne plr,
ta Gnoso Casimiro Chyczewski et GG. Joanne Rycha
ski Notario Thesauri Rni, Antonio Komorski
non Constantino, Victore Eva N. Antonij Sacho
et Catharina Virgine Innupta Pomianowskie ol
G. Josephi Pomianowski Filijs et Filiabus Creditor
per eundq G. Casimirum Chyczewski A. C. Mocz
Deniq Ludovico Putkowski & Petronella de Chyczew
Relicta ol G. Jacobi Ubysz itidq Creditoribus et Po
sessoribus per eosdq plr Judicium Controversijs
tium auditis licet quidq G. Thomas Golynski
res praesens in Trno disparet Nemoq ex Possessori
in Comparitionem pro eodq se inscribi affectat quin
omnes recusant, Quoniam vero Lors eadq Contributi
ni obnoxia respectu cujus actio vertitur totaliter
Creditores est deoccupata et actualiter possessa
inde Judicium omissis atteritis Parte Actoreae cum
parem Creditoribus et Possessoribus experiri mandat
In Experimento ulterioribus Controversijs Partium audit
Teneri ante omnia Partem Citt nempe Sortis G. Go
lynski Possessores ad Comportationem tam qui
tationum de persoluta Contributione, quam Tradi
tionum Subsecutt idq in Instanti, Comportarunt et
in Judicio suo reposuerunt satisfecisse eosdq Decr
Judicij sui in puncto Comportationis quietationum
Traditionum adinvenit, quibus revisis et bene truti
tis Licet

natis licet quidq. G. Ludovicus Gutkowski et Relicta ol. G. Ja-
cobi Ubysz jure suo Possessores Solutionem ejusq. Con-
tributionis per Partem Actoream praetensae recusant
& Traditionibus in quibus Solutio Contributionis per
G. Burgrabium n. est assignatt firmissime se tutantur
exinde ad G. Golynski Haeredem regulanq. esse inferunt
cum autem haecce Contributio non modo a Subsecutis in
Anno 1732 in rem GG. Gutkowski & Ubysz retenta re-
monstratur, G. vero Golynski ab inhoata eorunq. Posses-
sione sortis Possessioni non insistebat nec ad praesens insi-
stit nec quidqm de Sorte Sua participat proinde
Consideratis omissis non posse regulari ad eunq. G. Goly-
nski uti extra Possessionem existens Solutionem Contri-
butionis Capitalis verum ad Possessores ~~per quo~~ scilicet G. Gut-
kowski et Relictt G. Ubysz Sententiat et Decer-
nit quatenus eanq. Contributionem Regimini reten-
tam ab Actu Subsecutt Traditionum, pensatu propor-
tione earunq. Traditionum et quidq. G. Ludovicus Gut-
kowski pro re sui pro rathis viginti quatuor ex Ta-
ryffa et quietationibus apparens quamlibet rathem numerando
per unum florenum efficiens florenos viginti quatuor, Re-
licta G. Ubysz similiter pro totidq. rathis quamlibet
numerando per grossos viginti duos efficientem flo-
renos novem et grossos duos ~~per Judicium suum~~
~~liquidatt et reductam~~ tam G. Ludovicus Gutkowski
qm et Ubyszowa Summas easq. per Judicium suum li-
quidatt Coram Officio Castrensi Plocensi in et pro Feria
Secunda post Dominicam Jubilate in Ao. praesenti proxi-
me ventura sine quibusvis juris diffugijs et Pro-
tellationibus Regimini aut ejusq. Delegato Exacto-
ri praevia de persoluto eoq. Contingenti Subsidij Chari-
tativi quietatione Solvant et enumerent idq. sub Poena
Bnis in Casu Contraventionis circa mandatum faciendae
publicandae, Lucta per quemlibet Cttt Poena Trium Mar-
carum polonicatt Parti et Judicio totidq. Parti circa Solutio-
nem

X J M Jx

Solutionem Contributionis adjudicatt Judicio vero in instanti Solvendae Nihilominus Judicium praesens Condescensionale Salvam G. Ludovico Guthowski repetitionem ex ratione per G. Golynski quotannis Interceptionis Salis Sortem Concernens, apud eundem G. Golynski haeredem reservat et praecludit, Quoniam vero G. Ludovico Guthowski evitando rigorem Decreti ac Solutionem Summae Regimini adjudicatt à Traditione Sua praecedit, Proinde Judicium Traditionem eandem Guthowski Servien permittente eod in rem et Personam Regiminis transfundit et eidem applicat in Sortem praeditam praesentem eod G. Guthowski Offse intromittit et in possessione pacificare liquit, Quae Sors Regimini applicata absque inseminationibus utrisque ad Praesens extat, Postquam Intromissionem facit Supra scriptum G. Ludovicum Guthowski à Solutione Summae Regimini adjudicatt a quavis Impetitione Liberum facit et pronuntiat Decreti praesentis vigore.

Matthias Antonius Sulocki B.C. Plog

Decretum peractae Condescensionis in Bonis Salkowo ex parte Regiminis.

A° 1746to

Officium Praesens Castrense Capitaneae Ilsaenae ad oblationem [illegible] D. Thomae Obrzubski Decretum infrascriptae Condescensionis in Bonis infernis nominatis officiose praefatae infrascriptae D. B. C. Ilsaenae expeditae ac manu eius propria subscriptae respondentes ad actionem actisque Praesentis in praesentiam Suscepit in tenore sequente inserat originale eiusque Decreti circa acta relictum.

In Cro Ilsaensi Tra 4ta post D. Misericordiae pxa A.D. 1746to.

Actum in Bonis Machcini Magnificae Martianne de Jwanskie Szembekowa Capitaneae Boronecensis Matris Juribus Subiectis Successorum quoq. olim Illustris Magnifici Stanislai Wiszczyszki Castellani Raliq. Zien. Hereditarijs ante Hortophorium Curiae Eorundem Bonorum Feria Quarta post Festum Sanctissimae et Individuae Trinitatis proxima Anno Domini Millesimo Septingentesimo Quadragesimo Sexto.

Coram Gnoso Laurentio Wieczfinski Burgrabio Castren. Plocen. in Praesen. Nobilium Joannis Kruszkowski et Jacobi Brocki nec non Mtis Rni Gnalis Providi Stanislai Strant de Villa Brohow authentici et Jurati actuis sen. atstan. et eundem acclamant. qui quae G. Burgrabius Castren. Plocen. inherendo Legibus et Constitutionibus Rni de peragendis Executionibus Sancitis Satisfaciendo quoq. muneri officij Sui ac additioni Suae a Mcio Antonio in Zakrzewo Zakrzewski Vexillifero Zawskrzen. Judice et Vice Capitaneo Castren. Plocen. insistendo: Ex requisitione officiosae Magnifici Pauli Lasocki Subdapiferi Terrae Sochacovien. actoris et Jure vincentis vigore Decreti seu potius poenae Banitionis de actu Ejus in Castro Vissogrodiensi in Terminis Quaeretur Causarumq. officij Judicijs una cum continuatione Antenorum Causarum in Diem hodiernam incidentibus Feria quinta post Dominicam Conductus Parchae proxima Anno Domini Millesimo Septingentesimo Quadragesimo Sexto Super Magnifica Martianna de Jwanskie Szembekowa Capitanea Boronecen. Matre tum

quoq.

Decreto seu [illegible] Banitionis perpetuae ejusq. [illegible] in plenam perdiuto vigore Cujus perdiuti processus

Successorib⁹ d. Illustris Nri Stanislai Nis rexy[et]
Castellani Raciąz Ger occasione & ipsius vigore
Dispositionis Nri Elocatitijs in statum M[atri]
trimonialem Cororū et amittat ipso
vero Illustris et Magnifici Castellani Plocen
Filiae per Eius Magistrum Magnifici Ca
stellani Plocen elocatarum qui [illegible] Eve
qua Equalis Dotis et Magnifici Matrem actorū Co
cernebat qua Cessio non adequate Voluta[illegible]
rato Quod alio [illegible] Complanationem Judi
sam Ed Mico Patre adinuerunt p Cand Complā
natorem actorem et jure vincens notabiliter injur
runt, et eluserunt per quod Cod naturalem amore
processerunt, obtente et publicate ad Bona supra
scripta Machuro cū Cassarempatis Globibus ad Bonis
Illis descendet et eos descendendo. Jurisdictio
Sub Causa fundari qua fundata partes utraq. tam a
rem jure vincen qua illa jure victa ad Cur Pos ed
Mic auxiliare demandavit ad cujus Mici inclamā
nem pter Comparens Prosus Joannes Truszkowski
nipotens reproducto supra scripto. Decreto seu p[ro]
pena Banitionis edicti Decreti Tribunalitij in Pos
grodzen obtenti et ejusdem Executionem tertem. et finaliter
Bonus pmissionis et peragi ea adverso vers a parte
Executa. pter Comparens Laboriosa Magdalena Tarnowska
Executionem hujusmodi alias bronę y nie dopuszczam tey exekucyi
Dan mey od powiatu za ten interes, bo za tego Impugnata
et ejusdem non admittenda impugnatione P. Burgrabi Castri
Plocen attenta in aliquibus partibus hac in causa Judicij
interrogatur, causa Cognitus ad objecta actoris
opposita grodzen respondet remittit Cur Bonis obviandō
subito utrosq. terminum in Gallicis Edictis Cur Vigi
grodzen. Cui nulla adaptatio peremptorium decreto
Executorialis vigore Laurentius Wiczyński Ofi
officium Dens Castrens Capitaneus Plocen ad obtinendum Joannis Truszkowski
actoris Executionis infrascripti in Bonis infrascriptis nominato officio per
specificati P. Burgrabiuis Castrens Plocen expedit mandatum suum primo
Vocationis ad articulandum actoris Dens grodzen. Suscepit in tenore sequens finem
originale ejusq. actus Executionis sic ex acta extitutur.

In Castro Plocensi Feria Quarta post F. Cōe et Individua Trinitatis pro[illegible]

170 Actum in Stomo Manhowe Sorten Nobilis Sebas
Manhowski Sabbatho in Crastino festi Sanc
renty Martyris Anno Domini Millesimo Septin
gentesimo Trigesimo Sexto
Coram nobili Francisco Dobrowski Burgrabio Castren Ploen
prudentia Iudice ac Nicolao Matthia et Valentini Burgr
Castren Ploen Iurisconsultis Casi Castellanis Burgrab
nobis Nobilibus Paulo Clemente Ulrich de Ma
dowo Actore et Iurati ac Quatuor plebanis et Cur
audiamur Quibus Burgrabius Castren Ploen pr
rende legibus Ini de peragend Executionem Canonic
faciendo quod Judex ordinasset decretum fabric
sistendo lex Regni Statuit Nobilis Dominus
et Iurisconsultus hodierna in Acta contenta offerre
suprascriptis Rebellibus ac dicto Acti ad Bona Supplicanti
mitata Manhowe Sortenty citati Juxore Dare et seu Curi
ultimarii sedis finalis ac Judicialis Executionis pendo
bonorum ejus publicationem de Actu in Castro Ploen
primis Quarta Quintana Actis Judicii Curiam Ultima
tione antecessum Causarum Complectentium Feria Secunda ante Festum
sus ac Causarum Complectentium Feria Secunda ante Festum
Sancte Margarethe Virginis et Martyris proxime Anno
Domini Millesimo Septingentesimo Trigesimo Sexto exped
tia ejusd Actoris et Judicialis Super eod Nobilis Sebas
ano Manhowski citato ejusd Citati in Bonis Manhowe Sorten
de et hoc Expeditum Summd Presentium Florenos Polon
per Actorem Nobilem Sebastianum Manhowski in Crastena
olim Ennsti Constantia Bromiesky Sororis germand Heredis de hac
Dicti Matthiæ Bromiesky Sororis germand Heredis de hac
Decisis actis interpositum tum Actoris Summd Regnicol
Sympathone Pactor semper manuali in personam Ennsti ad
asseruato non persolutionis tum rerum Mobilium Seq
Lavio Regesto specificatarum Acti post Sterilia sata clem
Citata Ennsti Bromiesky citata Sororis Contento Ennsti
Sororis germand non restitutionem pro sua plena pe
cti Respondit Jurisdictionem Judicis offerisam Quod Acta p
us per Secundum Actor Sequentiale publica ex eo quod
Actus Judicis observari solita proclamata Juratos
Partes utrasq; tam Actoream Sequipiens quam Actam Re
recitet eid Acti ad Prolog sui Demandavit Quo in
minor Actus Executionis personaliter Comparens Ennsti
Matthias Bromiesky Actor Requisivit Executionem pendo
Decreto seu Quo ultimandi Executionis pendo
Bonorum Reperiendi ejusq; publicationem totoq; prio
in plenario pereunte Juxore & cujus pendulis pro

cessus

Im 1

processus petijt Ie Actor Executionem ultimariam Bona
seu Sortem Summae et processui Correspondentem per Officium
Executionem sibi in Possessionem tradi affectavit cujus Officio
tioni Gnosus Burgrabius annuendo attento Ieo Processu
Sufficienter perducto ad Traditionem Condescendit cujus
Traditionis Tenor sequitur ejusmodi primo medietatem Addo
cij Curialis medietatem Areae medietatem hortorum
agrorum pratorum Camporum medietatem Sortis totius
et Integrae a septemtrionali et occidente in Bonis Supra
nominatis Mankowo Lit. ejusdem Nobilis Sebastiani Man
kowski haereditariae a Nobili Joanne Mankowski Pare
te ejusdem Aetati Iurevicti Iure Donationis perpetuae gratis
attinentijsque et pertinentijs qualiter universis ad eandem
etatem Sortis spectantibus nemine Impugnante nec con
dicente imo libere et benevole permittente ejus Gnoso Ma
thiae Bromierski Actori tradidit Pacificam Possessionem
Medietatis Sortis praefato Gnoso Bromierski assignavit assig
Praesens Decreti sui vigore Aetati Iurevicti

Franciscus Antonius Dębowski Burgrabius Castri Plocen.

Im 2

Traditio Sortis me
dietatis in Bonis Man
kowo in Personam
Bromierski

1736

In Castro Plocen. F. 4ta post Dnicam Iubilatae Prim
Anno Domini 1746.

Ad Iam Mysłkowski Traditionem Infrascriptam in rem
G. Petri Mysłkowski Traditionem Infrascriptam in rem
cujus interest per Infraspecificatae G. B. C. Plocen.
in B. inferius nominandae officiose expeditae ac manu ejus
Propria Subscriptae reproducens ad acticandae Actis B. Ex
ingrossandae suscepit in Tenore Sequens inserat
ginale ejusdem Traditionis circa Acta relictae

Actum in Fundo Bonorum Siecien ante Curiam Magnificae Constantiae de Paprockie Relictae et M. Miroslaj Lembarth Thesaurarij Terrae Dobrinen et Successorum ejusdem Feria 2da post Festum Nativitatis Sancti Joannis Baptistae proxima Anno Domini 1746to.

Coram Gnoso Adamo Mitodrowski Burgrabio Castren Plocen in praesentia Nnlium Adami Gajewski et Francisci Brochocki necnon Ministerialis Regni Gnalis Providi Josephi Wilkowicz ~~Aut~~ de Villa Brudzien Authentici et Jurati actum praesentem acclamantis.

Qui quidem Gnosus Burgrabius Castren Plocen Inhaerendo Legibus Regni de peragendis Executionibus Sanctis parendoque munere Officij Sui Burgrabiatus, Insistendo quoque Adoptioni Sua Mfco Antonio in Zakrzewo Zakrzewski Vexillifero Zawseren et Judice Castrensi Palatinatus Plocen per expressum Labitae ex Requisitione Officiosa Mfcorum Ludovici et Casimiri Machcinskich Thesaurandarum Terrae Dobrinen suis et aliorum Fratrum suorum natu minorum nominibus ad Bona in Actu specificata cum suprascriptis Nnlibus ac praedicto Ministeriali condescendit, Jurisdictionem suam Officiosam fundavit, pacem et Securitatem publicam Actibus Juridicis congruam voce praedicti Nnlis praecustodivit, post quam fundatam Jurisdictionem suam Officiosam Partes utrasque tam Actoream Jurevincentem quam Cittam Jurevictam ad Sui Praesentiam ejusdem Nnli acclamare injunxit. Quo in Termino Ministerialis acclamatione personali Comparentes Mfci Ludovicus et Casimirus Machcinscy Thesaurandae Terrae Dobrinen reproduxerunt Poenam Banitionis cum ejus Publicatione de Actu in Castro Plocensi Feria Quinta in Vigilia Festi Nativitatis Sancti Joannis Baptistae Anno praesenti in Causa et Actione Judiciaria ratione Summae Duorum Millium Florenorum monetae albae sine procento unde cum Provisione ad Summam Octingentorum Tynfhorum moderatam, tum et medietatis Vadij Capitanealis nec

Solutionis processu de his latiore in se obloquente su
per Mfcis Constantia de Paprockie Relicta et Mfci
Miroslai Lembarth Thesaurarij Terrae Dobrinen Conte
Vidua Matre et Petro Feliciano Filijs Thesaurarij
Dobrinen obtentam et publicatam vigore cujus Pen
Banitionis ac Ejus Publicationis ex vi Decreto Cast
Plocen Feria Secunda post Dominicam Jubilate pro
xima Anno proxime praeterito prolati subsecutae
petierunt Executionem de praefatis Bonis Partis
tae Jurevictae per Officium Burgrabiale fieri et per
p, et Bona seu Sortem proportionatam Summae
bitoreae Correspondentem in possessionem suam trad
Quorum postulationibus uti licitis Officium Burgra
biale annuendo ad fortem executionem et traditionem
Sortis proportionatae condescendere voluit, Verum
Quoniam ex adverso personaliter Comparens Mfci
Felicianus Lembarth Thesaurarius Dobrinen Co
Jurevictus Eandem traditionem per Officium Bur
grabiale expediendam Relatione authentica in Cast
Plocensi Feria Sexta post Festum Sacratissimi
Corporis Christi Domini Anno praesenti ex parte
et Mfcae Constantiae de Paprockie olim Mfci Mir
slai Lembarth Consortis Relictae Viduae Matris et Pet
Fratris sui germani contra modernos Requiren
tes ac alios Haeredes et Possessores Bonorum Gnoyna ad
dicia Tribunalitia Regni Petricoviensia idque prove
vatione Decretorum quorumvis etiam Decreti Castren
Plocen nunc in Actu Officioso Executoriali per Re
quirente reproducti Inscripta Impugnavit et fi
non permisit. Qua ita Ejusmodi attenta Impugna
tione Officium Burgrabiale ab Executione Super
dit, verum Causam hanc cum toto ejus effectu ac
Partibus ipsis Utrisque tam Actorea Jurevincente, q
Citta Jurevicta rursus ad Officium Castrensis Plo
cen unde Causa emersit, pro fortiori demandando
Executione Remisit. Remittitque praesentibus Con
servando Partibus memoratis utrisque tam Actorea

Jurevinc

Jurevincenti, qm̄ Cittae Jurevicae in Judicijs Castren. Kl.
censibus prius et proximius ab hinc celebrandis Dnum
Comparendi peremptorium.
Adamus Mitodrowski Burgrabius Castren. Kloc.
Inppa

Officium Pretem Castrensem Capitaneum Plocensem ad oblationem Gnosi Josephi
Grabia actum Executionis in Bonis inferius nominatis Officio
per infraspecificatos G B C Plocensem expeditos manuque ipsius propriis
subscriptos reproducentes ad acticandum actisque Pretensis ingrossandum
suscepit in Tenore Sequentem /inferat:/ originale eiusque Executionis
circa acta relicta
Sub Actu in Cro Plocensi Ot 2da post Ot. Nativitatis S. Joannis Baptistae
Anno Dni 1746to

L. I. C. a.

478

Kommissia

wyprowádzona

Ná Im^e P^a Kapitaná Desseiná.

Actum Cameneci Podoliæ, Die Iovis Vigesima Quarta Mensis Octobris, Anno Millesimo Septingentesimo Trigesimo Septimo.

Na rekwizycyą Wo Imci Pana Jana Kampenhauzena Podkomorzego Parnawskiego, Generała Majora Infanteryi Koronney, Pułkownika Kommenderuiącego Regiment Pieszy J.W. Imci Pana Branickiego Chorążego wielkiego, Hetmana Polnego Koronnego, Kommendanta Fortec Pogranicznych Podolskich vigore Ordynansu, do J.W. Im Pa Michała Kaminskiego, Kommissarza Przeswietnego Trybunału Radomskiego, Chorążego Buskiego, Starosty Boreckiego, Pułkownika Regimentu Pieszego J.W. Imci Pana Chorążego Wielkiego, Hetmana Polne Krnego, Kommendanta Lwowskiego, ut inferius patet, wydanego, de tenore ut Sequitur.

Jan Kampenhauzen, Podkomorzy Parnawski Generał Major Woysk J.K. Mci y Rzpltey, Pułkownik Kommenderuiący Regiment Pieszy J.W. Imci Pana Branickiego, Chorążego wielkiego Hetmana Polnego Koronnego.

Ponieważ wysadzona Kommissya w Garnizonie Kamienieckim finaliter Debitum Im Pa Desseina przedtym w Regimencie teraznieyszym Pieszym Buławy Polney Koronney, Kapitana Aggrege, y Supernumerarium, nie mogła skończyć, y wyprowadzić iego debitum, siła on Regimentowych Pieniędzy zostaie winien. Więc obliguię, y upraszam Wo Im Pa Pułkownika Kamińskiego, aby Captato tempore w Kamieńcu przybrawszy do siebie kilku Officerow, tak z Regimentu tego, iako też uprosiwszy u Wo Imci Pana Generała Majora Szyllinga Kommendanta Fortec Pogranicznych Podolskich MWM Pana, kilku także Ichmciow Officerow od inszych Regimentow; a ieżeliby mogli bydz ci sami Ichmość, ktorzy przedtym w tey Kommissyi siedzieli y notitiam huius Calculi iuż maią, non obstante absentia iednego, lub drugiego, finalem uczynił Calculum wyprowadząc quantum debiti rzetelnego, co zostaie Im Pm Dessein winien, sprawuiąc się wedle Ordynansu J.W. Im Pa Hetmana Polnego Krnego Wodza Naszego, w przedawaniu ruchomości Im Pa Desseina; ktory Ordynans znayduie się w Regimencie stringendo Im Pa Desseina ad Satisfactionem justi debiti. Datum w Łukomiu d. 3. January 1737.

(L.S.) J Kampenhauzen
P.P. G.M.

Intuitu tego Ordynansu, stanąwszy tu w Kamieńcu J.W. Imć Pan Michał Kamiński, Kommissarz Przeswietnego Trybunału Radomskiego, Pułkownik Regimentu Pieszego Buławy Polney Koronney, obwieścił Im Pa Desseina przeszłego Kapitana, aby do teyże Nowo reassumowaney Kommissyi, Przyiaciół sobie ex parte sua uprosił; iakoż uproszeni Ichmość PP. Officerowie przyszedszy do Stancyi J.W. Imci Pana Kommissarza Przeswietnego Trybunału Radom

Rádomskiego, y Pułkownika Regimentu Pieszego Buławy Polney Koronney. W klasztorze WW. OO. Trynitarzow, ut sequitur, comparuerunt.

Jasnie Wielmożny Imć Pan Michał Kámiński, Kommissarz Przeswietnego Trybunału Rádomskiego, Chorąży Buski, Stárostá Borecki Pułkownik Regimentu Pieszego Buławy Polney Koronney, Kommendant Lwowski, iáko Praeses.

W. Imć Pn Ferdynand Gersdorff, Májor Regimentu Pieszego Buławy Polney Koronney.

Imć Pan Heinrich Tabel, Regimens kwátermistrz Rgmtu Pieszego, Buławy Polney Koronney.

Ex parte Imć Pa Desseina, quondam Kápitaná w Zwyż wyrażonym Regimencie.

Imć Pn Wilhelm Heinrich de Brüggen, Kápitan Regimentu Artylleryi Koronney.

Imć Pan Jerzy Cymmermann, Porucznik od Corps Artylleryi Koronney comparuerunt dniá dzisieyszego, in praesentia mei Roberta Taylora Porucznika y Audytora Regimentu Pieszego J.W. Imći Páná Hetmáná Wielkiego Koronnego, w Stáncyi przerzeczoney J.W. Imći Páná Praesessa ninieyszey Kommissyi, do Weryfikowánia Rachunkow Imć Pa Desseina przeszłego Kápitana Ordynowáney, gdzie po záłożoney de more Jurysdykcyi, produkował tenże J.W. Imć Pan Praeses, wyżey wyrażony Ordynans, y de Verbo ad Verbum przeczytáwszy, tákowy názad do siebie odebrał.

Potym wokowáwszy Imć Pa Desseiná, gdy tenże J.W. Imć Pan Praeses in facie cáłey Kommissyi pytał się, ieżeli tenże Imć P. Dessein przeszły kápitan kontent iest, czyli nie, z przeszło odpráwioney Die Vigesima quarta Mensis Novembris Anno Millesimo Septingentesimo Trigesimo Sexto, tu w Kámieńcu Kommissyi; replicavit tenże Imć Pn Dessein kápitan, że kontent iestem, tylko że nie zákończona, tedy o kontynuácyą iey, lub inszey nowey złożenia, uniżenie upraszałem, y teraz ieszcze proszę.

Zátym przystąpiono do czytánia Kommissyi przeszłey de Data et Anno ut Superius patet.

Quâ perlecta, pytány tenże Imć Pn Dessein, ieżeli ma ieszcze co inferre pro defensione Causae suae, y ieżeli czego potrzebuie od teráźnieyszey Chwálebney Kommissyi in Ordine, czyli pretensyi, czyli Obrony, przez iákie nowe wynalezione Dokumentá: Imć Pn Dessein tedy, upominał się, y upraszał o kwitow swoich produkowánie, ktore dał był Imć Pu Markwartowi, kápitanowi Regimentu Pieszego Buławy Polney Krney, będąc zá Ordynansem Wo Imć Pa Janá von der Mülbe, ná ten czás Pułkownika pomienionego Regimentu kommenderowány do Wielkiey Polski, ták dla Odebránia Pieniędzy ná Gażę Officerską, iáko y ná Spráwowánie propre monduru, dla Ichmćiow PPwo Officerow, Regimentu Pieszego Buławy Polney Koronney. ktore to kwity przysłał Imć Pn kápitan Markwart, że insuper Imć Pn Dessein, z niektorych mieysc przebrał, á pomienionemu Imć Pu kápitanowi Markwartowi w Perceptarzu

ręką

ręką iego własną podpisánym nie podał; á patetice patet z kwitu dánego tegoż Im Pa Kápit: Markwártá, W. Im Pu Májorowi Gersdorffowi, ná ten czas Kápitanowi, zá Ordynansem, od W. Imći Páná Generałá Máiora de Campenhausen, kommenderowánego po Pieniądze dla Regimentu do Wielkiey Polski; á to Vigesima prima Iuny Ao 1736to co wybrał Im Pn z niektorych mieysc w Wielkiey Polszcze, z Repártycyi temuż Regimentowi służących, á nie komportował ad massam zupełney Summy, et ad Calculum Perceptorum Im Pu Kápit: Markwártowi; te zás mieysca Sequenti Ordine Specyfikuią się.

Konnotácya tych Dobr, w ktorych się kwity znáydowáły Im Pa Kápitáná Desseina po odieździe iego, á w Ráchunkách Regimentowych nie podał, ktorych kwitow iuż odesłałem do Regimentu do Wo Imći Páná Generałá Kampenhauzen.

Nota. B. 1.	Z Mąkownic. Odebrał, y nie podał w Ráchunkách.	fl: 27.	kr 14. —
2.	Żydowo. Rathę 38. 7brową Ai 1735. tego nie podał.	fl: 128.	— 4. —
3.	Łabiszynek Rath: 38. 7brową Ai 1735. tego nie podał.	fl: 41	— 10. —
4.	Máláchowa, Wierzbiczány Rathę 36. y 37. nie podał.	fl: 27.	— 6. — 12.
5.	Z Powiátu Pyzdrskiego, ze Wsi W Szemborza Rath: 38. Odebrał y nie podał.	fl: 83.	— 12. —
6.	Ze Wsi Celuszyna Rathę 38, nie podáno w Perceptarzu.	fl: 51.	— " —
7.	Ze Wsi Grzybowa Rabieżyc Rathę 38. nie podáno.	fl: 28.	— 7. — 6.
8.	Ze Wsi Máłáchowá Kępie, odebrał zá Rath. 3. á W Swoim Regestrze nie podał tylko Rath dwie, to iest Rathę 35. 36, á Rath 37. nie podał. co facit	fl: 54.	— 1. — 6.
	Facit Summa.	fl: 440	— 15 — 6.

Te wszystkie Wsi, nie podał mi w Perceptarzu swoim, ktory mi podał ręką swoią podpisány, y też drugi Regestr ma ręką moią podpisány; ná co się podpisuię d. 15. 8bris. Ao 1736. w Gnieznie. J de Markwart.

Te Złote Cztery Stá Czterdzieści. gl. 15. den: 6. Im Pn Kápitan Gersdorff pro persoluto przyiął w Assygnácyi według Ordynansu Wo Imći Páná Generałá Kampenhauzen d. 15. 8bris. Ao 1736. w Gnieznie.

J. de Markart.

Uproszony tedy Im Pn Tabel Regimens kwátermistrz Rgmtu Pieszego Buławy Polney Krney od ninieyszey Kommissyi, áby poszedł do Wo Imći Páná Generałá Májorá Kampenhauzená Podkomorzego Párnawskiego, y Kommendantá Fortec Pogránicznych Podolskich, y upraszał o produkowánie kwitow Oryginálnych w zwyż wyrażonych, od Im Pa Kapitaná Markwartá do Regimentu przysłánych, á ręką własną Im Pana Desseina Kápitana przeszłego podpisánych: Ná co gdy reposuit tenże W. Imć Pan Generał Májor Kampenhauzen, y Kommendant Kámieniecki, przez Im Pa Rgmns kwátermistrzá, że te kwity przysłáne od Im Pa Kápitaná Markwártá przez teraznieyszego Im Pa Májorá Gersdorffá, Im Panu Majorowi Dahlkenowi, Subsecutis fatis Imći we Lwowie z inszemi papierámi Nieboszczyká zostáią. A ieżeliby zás tákowe kwity Originálne Im Pa

Desseina

Desseina ręką własną podpisáne, mniey efficere miáły, niżeli Konnotácya anterius wyrażona, ręką Jm Pana Kápitana Markwarta podpisana, z niepodánych ad Calculum Pieniędzy, á wybránych z zwyż Specyfikowánych Dobr. Tedy W. Jmć Pan Generał, coby się insuper ználeść mogło, deklaruie bonifikowáć Jm Pu Desseinowi. Inquantumby záś kwity tákowe Oryginálne konfrontowáły się z konnotácyą podáną, y tu wyrażoną, od Jm Pa Kapitána Markwárta, tedy ninieysza Chwalebna Kommissya advenit de Jure & Justitia, áby Jm Pn Dessein, przeszły kápitan, Regimentowi tákowéż quantum uti in producto patet, zapłácił y wyliczył.

A ponieważ tenże Jm Pn Dessein ogłosił się przy Chwalebney Kommissyi z niektoremi swoiemi pretensyámi, reposuit J. W. Jmć Pan Praeses temuż Jmći, obliguiąc go, y perswáduiąc, áby in crastinum, to iest 25. Mensis pr Tenor tákowe pretensye in scriptis podał, ktore tylko w Rezerwie u siebie mieć może, ktore to pretensye Jm Pn Dessein deklarował podáć do ninieyszey Kommissyi.

Dla poznego záś czásu, Praesens Sessio limitatur in Crastinum, Diem Veneris. Vigesima quinta, Mensis Octobris, Anni praesentis.

M. S. Kaminski.
Praeses. mpp.

In termino reassumptionis zálimitowáney dniá Wczoráyszego, id est Vigesima quarta Octobr. anni Currentis Sessyi, Obwieszczeni Ichmość do ninieyszey Kommissyi należący Comparentes w Klasztorze WW. OO. Trynitarzow w Stáncyi J. W. Jm Pana Praesessá, gdzie inwitowány Jm Pn Dessein Kápitan personaliter comparens, podał ad Acta pretensye swoie, ktore tu ingrossando po przeczytániu pomienionego J. W. Jmći Pana Praesessa, zápisuią się de tenore, ut sequitur.

Specyfikácya Pretensyi moich, do Regimentu Pieszego J. W. Jmći Pana Hetmána Polnego Krnego, podána do Kommissyi, agituiącey się. Die 25. Octobris 1737. Anno.

Reflexye; iednak istotna Explikácya, ná ták názwáną, Specyfikácyą Pretensyi, przeszłego Jm Pa Kapitana Desseina, w Regimencie Buławy Polnej Kor. podána Chwalebney Kommissyi agituiącey się á d. 24. 8bris 1737. w Kámieńcu.

1mo. Od Smierci S. p. J. W. Jmći Pana Rzewuskiego Hetmáná Koronnego należących Porcyi pułtorey, do Gáży moiey deklárowáney mnie, y konfirmowáney, przez Jmći Pana Generała Kampenhauzena będącego tu w Kámieńcu ná ten czás in Anno 1729. h: 1696.

Ad 1mum. Może bydz że ja po Smierci S. p. J. W. Jmći Pana Rzewuskiego Hetmáná Wo Ko mogłem obiecywáć bona praestare opera, áby Jm P. Dessein do Porcyi, ktorych miał 7½. iáko Supernumerair Kápitan w tymże Regimencie, mogł ieszcze 1½ Porcyi dostáć, ále to nie mogło bydz u mnie in Executione, gdy miałem Rządzcę

nad sobą

nád sobą, przeszłego J. W. Jmći Pana Regimentarza Woiewodę Mazowieckiego, y iáko zwykłem káżdemu z Ichmćiów PP. Officerow służyć, nie bez tego, abym go do tego addytamentu nie był miał rekommendowáć. Ale gdy w postánowie-niu J. W. Jmći Pana Woiewody Mazowieckiego sub Titulo: Tabel oder Etat wie dass dem Cron=Gross=Feldhern zustehende, und dem Hern General Major von Campenhausen untergebene Infanterie Regiment, nach denen im Königlichen Reglement ausgeworffenen 952 72/189. Portionen ohne veranderung zu verpflegen ist de d. 24. Martij 1729. z Wárszawy. tylko Jmć Pan Dessein między super numerarios wyráżony 7½ Porcyi; y ták tez záwsze nie ináczey likwidowány. Więc tá pretensya evanescit.

2do Gáżá moiá Trzyletna, záczynáiąca się à 1ma Febr. 1735. áż do tego czásu wynosi . . . fl: 4698.

Ad 2dum. Te niesłuszne, choć potrzebne fl: 4698. ktore pretenduie Jm P. Dessein à d. 1. Febr. 1735ti Ai, do tego czásu likwiduią się tákim sposobem, że on in Ao 1736, ad Ultm Aprilis iest, ábo iuż zápłácony, ábo reszta iuż weszłá w Ráchunek przeszłego Roku, ábo teraz przyiąć należy; bo lubo teráznieyszy J. W. Jmć Pan Hetman przeszłego Roku in Martio podpisał abszeyt, ále rozkaz był, áby zátrzymány był, poki nie zápłáci, co mogł zostáć winien Regimentowi, y w przeszłoroczney Kommissyi. Wszák mu dobrze wiádomo, że ná jego mieyscu forsztellowány w Regimencie Jm Pan Dąbrowski y teraznieyszy Generał Adjutant przy Leib Kompánii, y że ia sam przeszłego Roku ná początku Junij tu w Kámieńcu, iák u mnie był, powiedziałem, y żáłowałem, że nieszczęśliwie się spráwił. Wszák przez Listy, y Instáncye stárał się, áby był dáley konserwowány, y záwsze odebrał odpowiedź: Że Ja to sam uczynić nie mogę, gdy to dependet ab altiori potestate odemnie, y choć in Martio 1736. od Regimentu, y szarzy iest exclusus. Jednák ad ultimam Aprilis 1736. reszta Gáży mu iest obiecána, y deklárowałem poty to iest ad Ultimam Aprl 1736, przyiąć, choćby wedle praxim Woienney, tyle nie należáło. Więc y w tey pretensyi nie może w długu Jm Pana Desseina bydz co likwidowáno.

Ztio

3tio W. Imć Pan Generał Kampenhausen, widząc mnie w tym nieszczęściu, maiąc politowanie nademną, z dobroczynnej łaski swojej deklarował mi do Supplementu Sto Talerow curant, co uczyni. ℔: 633.

Ad 3tium. Sama tylko obietnica nie pretensyja, ktora służyć za pretensyją nie może.

4to J.W. Imć Pan Podstoli Litewski, rekompensuiąc mi zá fatygę Kommenderuiąc Chorągwią Jego przez tak długi czas, deklarował mi z Gáży swojej przez W. Imći Pana Putkownika Kaminskiego. ℔: 1000.

Ad 4tum Jeżeli J.W. Imć Pan Podstoli Litewski chce to, ỹ więcej dárowáć nie zazdrości się to Im Panu Desseinowi ale obietnica w tym punkcie nie może liquidari przeciwko debitum bo to ad privatam conventionem do J.W. Imći Pana Podstolego idzie.

5to Zá przywiezienie Gáży potrzebnej Jchmciom Panom Officerom wỹnoszących. 15000. Tysięcy, ỹ oddanej do rąk Imći Pana Lgmns kwatermistrzowi, należy Dla Jchmciow według zwyczáiu praktykowánego podług Porcyi, ktora z Jchmciow bierze, od każdej Porcyi po dwonemu, iako ỹ na ostátku wzięt Imć Pan Major Gersdorff.

Ad 5tum Dependet to z łáski Jch. Mciow Pow Officerow, co chcą komu pro bono prestáto labore, ỹ prętkość dárowáć ỹ życzyłbym, ábỹ teraźnieysza Chwalebna Kommissyja, mogłá potrafić sposob żeby chcieli Participantes tej Gáży, Im Panu Desseinowi co dárowáć: Ja o tym wmnię tak nazwánej Elucỹdacyi, sub Signo CD sub Pro Memoria ỹ § 6. datowáney w tymże komiu dn. 3. Ga Januarỹ Ai 1737 wỹnoszącem obszernieỹ.

O wszystko Skomputowawszy, przỹ powinnym respekcie uniżenie Wprasza Prześwietnej Kommissyi, ábỹ to wszystko przyjąć raczyła do rachunku z insiemi pretensyámi, wyrachowanemi ỹ nie wyrachowánemi; Zakłádaiąc sobie nieptorną nádzieią, że mieć będzie ciągłe W. Wmm Panowie Dobrodzieie względ na tego, ktory ze wszelkim respektem Jeg. Wmm Panow Dobrodzieiow náyniższy Sługa.

Fr. Dessein Kapitan

To chciałem dla przestrzegu Skonczeniu pretensionum Im Pana Desseina, krotko wyrazić, ábỹ Chwalebną Kommissyją nie długo bawić, choćby obszernieỹ należało na te Skolorỹzowane Pretensyje z Szkodą Regimentową, ỹ Jch Mciow Pow Officerow pieniędzỹ Odpisać. W Szamieńcu dn. 25. 8bris 1737.

J Kampenhausen
PP. G Mỹ Commendant

Przeczỹtawszỹ tedỹ tak wniesione pretensije do niniejszej Chwalebnej Kommissyi Imći Pana Desseina iako też ỹ na nie podane, ỹ przysłane Repliki W. Imći Pana Generała Kampenhausena, Kommendanta Fortec Pogranicznych Podolskich, ỹ one post maturam deliberationem Zważywszỹ, gdỹ Im Pan Dessein za ten czas, et in termino, gdỹ siedział w Jeszcie na Haubtwachu circiter Sześnaście Miesięcy, pretendueje. bie w wyżej wyrażonych pretensyjach swoich Gáży swojej iako tamtan Aggrege. J.W. Imć Pan Praeses niniejszej Kommissyi reponit Imći, że á dn. 1. Maỹ 1736. Ai upada takowa pretensyja jego, ktoby

Vigore

Vigore dwoch Ordynansow, y iedney Dyspozycyi, wydanych, y formowanych od J.W. Imci Pana Chorążego Wielkiego, Hetmana Pol. Kor.: to iest pierwszy Ordynans, de Data z Warszawy d. 23. 9bris Anni 1735ti. Druga Dyspozycya od tegoż J.W. Imci Pana Hetmana Pol. Kor., y Cheffa Regimentu tego de Data z Białegostoku d. 27. Martij A. 1736ti. Trzeci Ordynans z Białegostoku de Data 6. Aprilis 1736ti Anni, ktore to, iak Dyspozycya, tak Ordynanse Hetmańskie, gdy chwalebney Kommissyi od J.W. Imci Pana Praesessa były promulgowane, y Im Pa Desseinowi intymowane były; reposuit Im Pm Dessein: Że ja do tąd nie wiem o tym, żebym był abo abszeytowany, abo kassowany od Regimentu Buławy Polnej Kor. Na tę tedy illacyą Im Pa Desseina, Im Pn Praeses protulit Sequentia Documenta, in facie całey Chwalebney Kommissyi, etiam in praesentia samego Im Pa Desseina: A to naprzod przeczytał mu Punkt Imci Pan Praeses ex Scripto Certo Informationis sobie daney do tey Kommissyi od Wo Imci Pana Generała Majora Kampenhauzena Kommenderuiącego tym Regimentem, sub titulo, Pro Memoria Sub Signo zaś ☾☽ sub No 9. Gdy tedy rzetelnie likwidowany dług będzie, pozwalam, aby Im Pm Dessein był wolny z aresztu, ieżeli da Skrypt in forma, iak on Regimentowi zostaie winien, y nie ma innych do kassy Regimentowey Pretensyi; iednak zostawuiąc dla siebie Cautionem in termino praefixo, lub przez puł Roku, abo cały Rok bo poty abszeytu jego in Ao 1736. in Martio od J.W. Imci Pana Cheffa z rąk nie dam Im Pa Desseinowi. W Łukomiu d. 9. Januarij 1737.

J. Kampenhauzen PP. Gmy

Deinde Ordinans pierwszy J.W. Imci Pana Chorążego Wo. Hetmana Polnego Krnego, de tenore ut Sequitur.

Jan Klemens, Hrabia na Ruszcy, Tyczynie, Tykocinie, y Branicach Branicki, Chorąży Wielki, Hetman Polny koronny. Bielski, Branski, Krosnieński, Wasylkowski &c. &c. Starosta.

Ponieważ Chorągiew moię Leibkompanią, w Regimencie moim Pieszym konferowałem Im Panu . . . . . Gantzkoffowi: Więc daię ten Ordynans Imci Panu Janowi Kampenhauzenowi Generałowi Majorowi Woyska koronnego, y Kommendantowi Regimentu tego, aby za odebraniem jego, w Regimencie nie tylko za Kapitana aggrege fersztellowany, ale y przy Leib Kompanii moiey w Porcyach Kapitan Leitnantskich postanowiony był, non attento, kto w tych Porcyach stoi. Co Serio zalecam. Datum w Warszawie d. 23. Novembris 1735to

J. Branicki
Chy H.P.K.

(L.S.)

Potym tegoż J.W. Imci Pana Hetmana Polnego Koronnego do Wielmo Imci Pana Generała Majora Kampenhauzena, Podkomorzego Parnawskiego, postana Dyspozycya de Die et Anno ut Sequitur.

Dyspozycya

Dyspozycya Generalna, iak Regiment moy Pieszy á d. 1ma Februarij 1736. znaydować się, y zapłacony być powinien.

W Sztabie. Porcije.

Na Cheffa z kapitańskiemi	42.	
1. Generał Major dito	42.	
1. Pułkownik dito	32.	
1. Obersztleitnant dito	29½	
1. Pierwszy major dito	27.	
1. Drugi Major dito	12.	
8. Aggrege. itē Supernumerair kapitanow.		
1.) Markwart	9.	
2.) Gersdorff	9.	
3.) Gantzkoff	9.	Bierze 6. Porcyi z kapitanskiey Gazy Imć Pa Borzęckiego Podstol. Litt. y transportatz do Jego Chorągwi ad interim.
4.) Zabrodowski	"	
5.) Wiszowaty	6.	
Druszkowski	"	Transportatz do Rmgtu Pieszego Artylleryi Krney.
6.) Auszpitz	7½	
7.) Wielowieyski	9.	Bierze te Porcije po Imć Pu kapit: Druszkowskim, á resztę z kopgieltu.
8.) Klemm	6.	
1. Regmns kwatermistrz Tabel	8.	
1. Audytor Boniatowicz	6.	
1. Adjutant Zimmermann	6.	
1. Kapelan Prosnowski	4.	
1. Cyrulik	4½	
4. Podchorążych á 1½ Porcyi	6.	Przy Sztabie.
6. Hoboistow dito	9.	
1. Regmns Wagenmeister	2.	
1. Dobosz	2.	
1. Fayfer	2	
1. Profos	2.	
1. Stekenknecht	1.	
1. Woznica, Woz, y konie do Feldkasten	7.	
Dla opatrzenia mnieyszego Sztabu	8. / 89.	

Summa w Sztabie Porcyi. 307½. / 89.

Leib Kompania.

Kapt Leitnt z Aggrege kapitanow. w Sztabie.	"
1. Porucznik Czechowski przy Chorąż: Gazy.	4.
1. Chorąży Kossowski, przy Sierżant: Gazy.	2.
1. Feldwebel	2.
1. Sierżant	2.
1. Cyrulik	1½
1. Furyer	1½
Koń Furyerski	1.
1. Kapt d'armes	1½
3. Kapralow á 1½	4½
2. Doboszow	2.
1. Fayfer	1.
40. Gemeine	40.
Na Nową broń	2.
Na Artylleryą	1.
53. Głow	Por: — 66.

Generalska.

Generálska Kompanija.

	Porcje.
1. Porucznik Teszyński	6.
1. Chorąży Horodyński	4.
2. Feldwebel, ij Sierżant	4.
1. Cyrulik	1½
1. Furjer z koniem	2½
1. Kapten d'Armes	1½
3. Kapralow	4½
3. Doboszow z Fajfrem	3.
40. Gemein	40.
Na nową broń	2.
Na Artyllerijȩ	1.
1. Woznica, Woz, ij koni 4	7.
54. Glow	Porcyi. — 77.

Putkownicza Kompánia.

1. Porucznik Chlebowski	6.
1. Sous Lieut. Metsch w Chorąż. Porcyach	4.
2. Feldwebel, ij Sierżant	4.
1. Cyrulik	1½
1. Furjer z koniem	2½
1. Kapten d'Armes	1½
3. Kapralow	4½
3. Doboszow z Fajfrem	3.
40. Gemein	40.
Na nową Broń	2.
Na Artyllerijȩ	1.
53. Glow.	Porcyi. — 70.

Oberszteleitnantska Kompania.

We wszystkim iak Putkownicza.

Porcyi. — 70.

53. Glow.

W tey chorągwi Porucz. Chotkowski
ij Chorąży Dzierzbicki.

Máiorowska.

	Por:
1. Porucznik Kampenhauzen	6.
1. Chorąży Mankowski	4.
2. Feldwebel ij Sierżant	2½
1. Furjer z Koniem	1½
1. Kapten d'Armes	4½
3. Kapralow	3.
3. Doboszow z Fajfrem	40.
40. Gemein	2.
Na nową broń	1.
Na Artyllerijȩ	
52. Glow	Porcyi — 68½.

Pierwsza Kápitánska Kompania.

Imú Paná Podstole° Zitt°, Borzęckie°.
Pułkowniká w Woysku koronnym.

	Porcye.
1. Kapitan. Sam JW. JPm Podstoli na Osobę swoię.	6.
1. Kapitan aggrege Zabrodowski	6.
1. Porucznik Dębowski	6.
1. Chorąży Holtermann	4.
2. Feldwebel, y Sierżant	4.
1. Furyer z koniem	2½
1. Kapten d'Armes	1½
3. Kápralow	4½
3. Doboszow z Fayfrem	3.
40. Gemein	40.
Ná Nową broń	2.
Ná Artylleryą	1.
54. Głow. Porcyi	80½.

{ Poty poki Chorągwi swoiey JPn Podstoli sam pilnować nie będzie, á zá niego Służbę, y w kompany dozor mieć będzie.

Drugá Kapit^a komp: kap: Hentschla.

1. Kapitan sam Im^e P^n Hentschel	12.
Reszta ták, iák u Borzęckiego.	
52. Głow	68½
53. Głow Porcyi	80½

W tey komp: Porucznik Göschel
y Chorąży Lesniewski.

Trzecia kap: komp. kap: Kicinskie°

We wszystkim iak u kapit^a Hentschla.

53. Głow. Porcyi.	80½

W tey komp: Porucznik Rosenfelt
y Chorąży Dembek.

Summáryusz Generálny.

W Sztabie	Por:	307½ fl: 89.
Leib kompania	"	66.
Generalska	"	77.
Pułkownicza	"	70.
Oberszt Leitńska	"	70.
Maiorowska	"	68½
1. Kapitaná	"	80½
2. Kapitana	"	80½
3. Kapitaná	"	80½
In Summa Porcyi		900½. y fl: 89.
W Regimencie iest Porcyi		899 - y fl: 89.

Więc są nad Complet - Porcyi - 1½. Choć kápitanowi Zabrodowskiemu naznáczono 6. Por: z Gazy JPa Borzęckie° Podst. Litt. gdy u Kompany Jego będzie miał rząd, y implebit Officium Jego.

Lubo przy kompániach Furyerskie konie są położone y ták likwidowane będą, iednák gdy teraz ná początku obięcia Regimentu, wcále nową Strzelbę ná Cáły Regiment Sporządzić kazałem, zostáną się te Porcye w kassie do dalszey Dyspozycyi moiey. Datt° w Białymstoku d. 27. Marty 1736to

J Branicki
Ch y H P K.

(L. S.)

Potym ordy

Potym Ordynans drugi, tegoż JW. Imci Pana Hetmana y Cheffa Regimentu Buławy Polney Ierney, ut Sequitur.

Dyspozycya dla niektorych Jeb Mciow Officerow w Regimencie moim Pieszym.

1.) Za Aggrege Kapitana, Imci Pana Michała Wielowieyskiego Ordynuię, naznaczaiąc mu 9. Porcyi, ktore miał Jm Pm Kapitan Dessein.

2.) Także za Aggrege Kapitana Jm Pa . . . . Klemma, w Rollach y przy Sztabie sprowadzić, ktoremu ja z mego Kontyngentu, tym czasem zapłacić każę.

3.) Jm Pa Kazmierza Czechowskiego, za Porucznika aktualnego; ale tym czasem poki Wakansu nie będzie, w Chorążego Porcyach, to iest na Rok f: 696. inclusive z abcugiem, na munderunek Officerski; ktorzy Ichmość PP. Officerowie z Jm Pm Gantzkoffem tu w Białymstoku przy mnie znaydować się powinni, y w Tabellach iako u mnie kommenderowanych sprowadzić należy. Datum w Białymstoku, d. 6. Aprilis. Ao 1736.

J Branicki
Chy H P K.

L. S.

Te tedy wyżey Specyfikowane Dokumenta et Scripta ab utraque parte, że nie mało czasu potrzebowały do Ingrossowania onych in Acta Commissionis, więc na tym Jmć Pan Praeses zalimitował ninieyszą Sessyą do iutra rana, to iest ad Vigesimam Sextam Mensis & Anni Curentis, na Osmą godzinę. Actum loco, Die, & Anno ut supra.

M. S. Kaminski
Praeses. mpp.

Actum loco et Anno ut supra Die Sabbathi Vigesima Sexta Mensis Octobris.

In termino reassumptionis zalimitowaney wczorayszey Sessyi, przystąpiono do przeczytania Rachunkow, Percepty, y Expensy, od

JPa Desseina

Jm Pa Desseina Kapitaná, ták Regimentowi, iáko y przeszłey Chwalebney Kommissyi podánych, quorum tenor sequitur, estq talis.

Perceptá

1.) Ná Spráwunek Munderunku Officerskiego, odebrał JPn Kápitan Dessein, od Jm Pa Kapitaná Markwártá . . . . . fl: 20000.
2.) Ná Gáżę Officerską . . . . . fl: 40000.
3.) Gáżá JPa Kapitaná Borzęckiego p Ratha Augs Ai 1733. } Item zá Rath dwie in Ao 1734, & p Ratha Febr 1735. } fl: 4176.
4.) Jm Pm Dessein nie podał w Perceptarzu Jm Pu Kapitanowi Márkwártowi . . . . . fl: 371. — 10⅓.
Item recenter według relácyi tegoż Jm Pa Markwartá . . . . . fl: - 54.
fl: - 425. /. 10 6/18

Summa wszystkiey Perceptÿ. fl: 64601. /. 10⅓.

La A. Expensa.

125. łok: Sukna Ponsowego po Tynf: 12. facit . . . . . fl: 1900. — „ — „ —
125 — dito Seladonowego á T: 8⅓ . . . . . fl: 1319. — 13⅓. — „ —
250. — Szalonu Seladonę po fl: 3. gl 5. . . . . fl: 791. — 20. „ —
24 No Kápeluszow Számerowanych po T: 25 . . . . . fl: 760 — „ — „ —
21. No Par rękáwiczek. dito . . . po T: - 5 . . . . . fl: 133. — „ —
24. No Szpad z pokrowcámi . . . . po T: 65⅓ . . . . . fl: 1986 — 4. —
2. No Głownie ábo klingi do Szpad á fl: 18. . . . . fl: 36. — „ —
36. No Port d'Epee Seladonę z Srebrem po T: 11. . . . . fl: 501. — 18. —
78. łok: Wstęgi czarney do kokárd po gl 15 . . . . . fl: 39. — „ —
122. łok: Wstęgi czarney do hárcopow po gl 12⅔. . . . . fl: 51. — 15⅓.
48. łok: Wstęgi białey do kokard - po gl 15 . . . . . fl: 24 — „ — „ —
132¼ łotow Srebra kręconego do dziurek po T: 3⅓ . . . . . fl: 558 — 11⅔ —
541⅞ — Galonu Srebrnego szerokiego po fl: 4. gl 13 . . . . . fl: 2402 — 9½ —
403¾ — Galonu wązszego . . łot. ut supra . . . . . fl: 1789. - 28¾.
120. — Kámelharu Czerw: y Seladonę po T: ⅓ . . . . . fl: 50 — 20. „ —
144. łok: płotná Czarnego, y glancownego Seladonę á T: ⅓ . . . . . fl: 60 — 24. „ —
Od Sprowádzenia 24. Barw Officerskich po T: 5. od każdey . fl: - 152 — „ — „ —

Summa efficit fl: 12556 — 14. — 10/18.

Ktorą to Summę na ✱ po fl: 18. każdy Czer: Złoty wyrachowáwszy, efficit ✱ Sześćset, Dziewięćdziesiąt Siedm. fl: 10. /. 14 10/18.
A że JmP. Kap: Dessein, ná wyżey spisáne Spráwunki w Toroniu ✱ po Tynf: 13. y 2. szostaki bite tylko wydawał więc bonifikuie mu się Stráta ná każdym ✱ po gl 20⅔. efficit Summa Stráty . . . . . fl: 480 — 4 4/18.

Summa juncta . fl: 13036 — 19. 4/18.

In paratis wypłácił Jm Pm Dessein, ut Sequitur.
Jm Pu Pułkownikowi de Bardeleben, według Ráchunku Jego y kwitu JmPa de Chambon ✱ 420. po fl: 18 . . . . . fl: 7560. —
Jm Pu Rgmns kwátermistrzowi Tabellowi . . . . . fl: 15012. —
J. W. Jmci Panu Pisarzowi Pol Krnemu . . . . . fl: 18696. —

Summa sub La A. efficit fl: 54304. — 19. 4/18.

La B.

L^a B.

Latus . . fl: 54304 – 19 4/18.

Jmć P^n Dessein zostáwił w kásie ná mondur. fl: 840. – „ –
Wybrał w białym munderunku fl: 234 – 23.
Item w Seladonę prostym uniform fl: 102 – 16 12/18. Fac: fl: 337. – 9 12/18.

Restat w kásie fl: 502 – 20 6/18.

Gaza Jm^ci P^a Desseina.

Porcyi N°. 9. p Ratha Febr. in A^o 1735. . . . fl: 783.
Pro Ratha Augusti in eod. Anno . . . . . fl: 783.
Zá Cwierć Roku in A^o 1736, to iest p mensibus Febr. Martę & Aprili . . . . . fl: 391 + 15.
Ex donativo Regio, należy mu ieszcze . . fl: 72.

fl: 2029. – 15.

Summa sub Lit: B. efficit . . . . . fl: . 2532 – 5 6/18.

L^a C.

Według Reyestrow Jm^ci P^a Rgmns Kwatermistrzá Tábella, y Audytorá, coram p^sentiJudicio, produkowánych, z rzeczy Sekwestrowánych Jm^ci P^a Desseiná ad d. 8. 9bris a.c. przedáło się zá . . fl: 2345 – 21 6/18.
Potrąca się z tey przedaży, pięć Port d'Epée, kármazynowych, ktore Spráwował Jmć P^n de Bárdeleben, kosztuią . . . . . fl: . . 79 – 5.

Przedáło się in rem JP^a Desseina . . . . . fl: 2266 – 16 6/18.

Z Trzydziestu trzech Czerw: Złot: brákowánych, y niedoważnych, wydał Jm^ci P^n Major Dahlke ✱ 28. po fl: 18. . . . fl: . 504 – „ –

Summa sub L^a C. efficit . . . . . fl 2770. – 16 6/18.

Te wyrázone Ráchunki, gdy in facie Chwalebney Kommissyi, iáko też et in p^sentia Jm^ci P^a Desseina kápitaná clara voce przeczytane były, y tenże Jm^ci P^n Dessein, od J.W. Jmći Paná Praesessa był pytány, ieżeli przyznáie, że tákowe ż sáme Ráchunki, iáko tu wyżey iest wyrázono, podał ad Acta przeszłey Chwalebney Kommissyi, á nie insze, ná co gdy replicavit Jm^ci P^n Dessein agnoscendo że tákowy, á nie inszy Ráchunek podał. Przystąpiono dáley do przeczytánia in p^sentia tegoż Jm^ci P^a Desseina Ráchunkow Percepty, y Expensy, od Regimentu Pieszego Buławy Polney Krney, y ninieyszey Chwalebney Kommissyi, temuż Jmći formowánych, iáko tu niżey clariter patet. A naprzod Sequitur tu per Copiam List J.W. Jmći P^a Borzęckiego Podstolego Litt^o, pro meliori documento, ná Gazę Jmći należącą, pisány do JW. Jmći Paná Kaminskiego, Chorążego Buskiego, Pułkowniká Regimentu Buławy Pol^ney Krney, Kommendantá Lwowskiego de forma ut sequitur.

(P. Tit:) Według Listowney Informácyi W. Jmći Páná Generałá Kampenhauzená MWmPaná, posyłałem umyślnego Plenipotentá do Kamieńcá z listem do WmmPaná, ad attentandum Negotium z Jm^ci P^n kápitanem Desseinem; ále dla niebytności tám WmmPana, tá Spráwá nie przyszłá ad effectum, y iáko mi Jm^ci P^n kapitan Dessein, y Plenipotent moy oznaymuie, że rzeczy Jego zábráne, y táxowáne, wynoszą Summę blisko Sześć Tysięcy procz Dworku. Będąc tedy upewniony od W. Jmći P^a Gnáła Kampenhauzego

MmmPaná

WMPana, że ta Sprawa przyidzie do Sądu WMMPana; więc premissa veneratione, cum plena do niego recurro fiducia, unizenie upraszaiąc, ażebyś adequata wynaleść raczył media, do prętkiego, y skutecznego mnie uspokoienia w należącey mnie dwuletney Gaży, na którą huiusq mam assygnacyą, od Samego Imci Pana Generała daną; y nie wiem quo titulo Imć Pan Kapitan Dessein miał odbierać tę Summę, kiedy w mnieyszey Assygnacyą, ktory że się zdaie w liście swoim na moię dyskrecyą pięć Porcyi mu postanawiam za Pięcioletni dozor moiey Chorągwi, Wszak on sam nic Swego nie wydał, byle resztę, to iest Złot: 3176. złotki WMMPana nie zawodnie mi do prętkiego wypłacenia obmyślona byłą. Wszak ten Interess do całego regulatur Regimentu; Ja nie powinienem w tym pátrać Imć Pana Kapitana Desseina. W czym uznaiąc łaskawego WMMPana respektu dowod, z dawną obligacyą zasługuię się. z którą pisz się, Constanti voto & Cultu.

Dat: z Sydzirewá
d. 11. Augt 1737.

WMMPana y kochanego Brata
Szczerze życzliwym, y naynizszym Sługą
W Borzęcki P. Wkl. St.

Proszę moy kochany Dobrą, bądź szczerze łaskaw wtym Interessie, gdyż Ja całe tey spuszczam ná Samego WMMPana, y iuż do Kamienicá nie będę posyłał. mieysc do zabranych iuż niemay, y Dworek na Regiment odbiorą, byle ja bytem prętko satisfactus gotowizną, bo mi tam nic po Dworku. to WMMPan łatwo postrzesz kiedy zechcesz mi w tym łaskę swą swiadczyć, za którą będę na zawsze obligowany.

Percepta

Które Imć Pan Kapitan Dessein odebrał in Anno 1735, od Imć Pana Kapitana Markwarta.

1.)	Na Sprawunek Munderunku Officerskiego	℔:	20000.
2.)	Na Gażę officerską pro Anno 1735	℔:	40000.
3.)	Traktament Imci Pana Kapitana Borzęckiego cto 1733. Item za Rath dwie Anni 1734. iako też pro Katha Febr. 1735.	℔:	4176.
4.)	Imć Pan Major Gersdorff, wypłacił Imć Panu Kapitanowi Markwartowi według Swiatu ℔: 440. ß 15 ⅓. które Imć Pan Dessein wybrał, a pomienionemu Imć Panu Markwartowi w Percepturze nie podał	℔:	440. — 15. ⅓.
5.)	Item ℔: 958 — 15. ⅓. które teraz Imć Pan Dessein z Wiązkanów od Kompanii Imci Pana Borzęckiego, y Leib-Kompanii wybrawszy, a na te Kompanie Same ich nie wydał.	℔:	958 — 15. ⅓.
	Summa Percepty	℔:	65545. — ⅔.

L. A.

L^a A. Expensá.

Według Tábelli sub Signo ♁. Co realiter wÿdáno.

115.	łok: Sukná ponsowego á Tÿnf: 12.	Facit Tÿnf:	1380. —
115.	— dito Seladonowego á Tÿnf: 8 1/3	"	958 1/3. —
240.	— Szalonu Seladonę á T. 2 1/2	"	600. —
24.	N^o Kápeluszow Szamerowánÿch po T. 25.	"	600. —
21.	N^o Rękáwic Számerowánÿch po T. 5.	"	105. —
23.	N^o Szpad z pokrowcámi á T. 65 1/3	"	1502 2/3
2.	N^o Głownie, ábo klingi do Szpad á T. 13 2/3	"	27 2/3.
36.	N^o Port d'Epée Seladonowe po T. 11.	"	396. —
122.	łok: Wstęgi Czarneÿ do harcopow po 1. Szostaku	"	40 2/3. —
78.	— dito Czárneÿ do kokard á gł. 15	"	30 5/6. —
45.	— dito białeÿ do kokard á gł. 15	"	17 5/6. —
126 1/4.	łotow Srebrá kręconego do dziurek á T. 3 1/3	"	420 5/6.
579 1/8.	— Galonu szerokiego á T. 3 1/2	"	2027. —
420 3/4.	— dito Wąższego Srebrnego á T. 3 1/2	"	1472 5/6.
110.	— Kámelharu Czerwonego ÿ Seladonę po 1. Szostak.	"	36 2/3.
138.	łokci. Płotná Czarnego, ÿ Zielonego, po 1. Szost: bitÿm.	"	46. —
		Facit Tÿnfow "	9661 3/4.

Tá Summa na Czerwone Złote w Toroniu po Tÿnf: 13 2/3. wÿdána efficit Czerwonÿch Złotÿch Siedmset ÿ Sześć. Tÿnf: 12 1/3. á ná káżdÿm # gł. 20. ÿ Szelągow 2. Stratÿ. Facit. Tÿnfow . . 381 5/6.

Od Sprowádzenia 24. Barw Officerskich á T. 5. od káżdeÿ . . 120. —

Summa Fÿnfow. 10163 1/4. —

Spráwunek Imci Páná Pułkowniká Bardelebená dla Jchmciow PPw Officerow według Tabelli sub Sig: ♁.

3.	Szárpÿ bogáte z kántÿlliámi. á T. 200. Fac: T.	600.
19.	N^o dito. Ordÿnarÿinÿch á T. 160. "	3040.
4.	N^o Port d'Epée bogáte z kántÿlliámi á T. 13 1/3. "	53 1/3.
8.	N^o Dito. podleÿszÿch z kántÿlliámi á T. 12 1/2 "	100.
44.	N^o Dito. Zwÿczáÿnÿch Czerwonÿch á T. 10. "	440.
	Porto od Szárpow, ÿ Port d'Epées "	52 2/3.
	Item zá korrespondencÿą "	61 1/3.
	Jeszcze Porto od 300. #. z Toroniá do Elbląga "	6 1/3.
	Facit Tÿnfow.	4353 2/3.

Tę Summę poráchowáwszÿ na Czerwone Złote, po T. 13 1/3. efficit # 326. T. 7. ráchuiąc tedÿ ná káżdÿm # Stratÿ. f: 1. gł 3 1/3. wÿnósi Fÿn: 286 1/6.

Summa Spráwunku Officerskiego efficit Tÿnfow. 4639 5/6.

Continuatio

Continuatio Ráchunku sub L^a A. Latus. T. 14803 1/12.

Spráwunek dla Regimentu.

N° 15. Bębnow mosiężnych á T. 60 . . . . T. 900.
8. Sztuccow ná fuiáry z fuiarámi á T. 13 1/2. „ 106 2/3.
Porto od Bębnow . . . . . „ 43 1/3.
—— Od fuiarow, y Sztuccow . . . . . „ 9 1/3.
Zá korrespondencyą, y Pocztę . . . . . „ 14.
Facit Tynfow 1073 1/3.
Poráchowáwszy po T. 13 1/3 fac: Czerw: Złot:
Osmdziesiąt, T. 6 2/3. Straty ná káżdym
Czerw: Złot: fl: 1. gr 3 1/3. facit . . . . T. . . 70 2/3.
Porto od 300. ✱ z Toroniá do Elbląga . T. . . 1 1/3. Tynfow - 1145 1/3.

Summa juncta facit Tynf. 15948 5/12. ábo fl: 20201. — gr 9.
Jm^d P^u Rgmns Kwatermistrzowi Tablowi wypłácił . . . . . fl: 15012. — „ —
J. W. Imći Panu Pisarzowi Polnemu Korg. fl: 18696. — „ —

Summa sub L^a A. efficit fl: 53909. — 19.

L^a B.

Jm^d P^n Dessein zostáwił w kássie ná mundur fl: 840.
Wybrał w białym munderunku fl: 234 — 23.
W Seladonowym prostym uniform fl: 102. — 16 2/3
fl 337. — 9 2/3.
Zostáwuie w kássie . . . . . fl: 502 — 20 1/3.

Należy JmP. Kápitanowi Desseinowi Gazá
pro Ratha Febr. 1735. Anni . . . . . fl: 783.
Pro Ratha Augusti in eod. Anno . . . fl: 783.
Zá Cwierć Roku in A^o 1736. to iest pro
Mensibus, Febr. Martio & Aprili . . fl: 391. — 15.
Należy resztá ex donativo Regio . . fl: . 72
fl: 2029 — 15.

Summa juncta sub L^a B. efficit fl: 2532. — 5 1/3

L^a C.

L.a C.

Sekwestrowánego Towaru Jm Pa Desseina przedáło się według Regestrow ręką własną Jm Pa Regimenskwátermistrza Tabella, y Jm Pa Audytorá Boniátowiczá podpisánych zá . . . . . fl: 3050 — 19 6/18.

Z Trzydziestu y trzech Czerwonych złot: brákowánych, y niedoważnych, wydał Jmć Pan Major Dahlke ✱ 28. po fl: 18. fl: 504 — " —

Summa juncta sub L.a C. efficit . . . . fl: 3554 — 19 6/18.

Summáryusz.

Percepta wynośi in Summa . . . . fl: 65575 — 1/3.

Expensá

Sub L.a A. efficit . . . . . fl: 53909 — 9.
— L.a B. — . . . . . fl: 2532 — 5 1/3.
— L.a C. — . . . . . fl: 3554 — 19 1/3
fl: ~~5578 — 26 2/3~~ 59996 — 3 2/3

Zostáie do tąd winien Jm Pn Kap: Dessein . fl: 5578 — 26 2/3.

Do czego ninieysza Tábellá sub Signo ♁. Munderunku Paradowego śiłá, y co káżdy z Ichmćiow PPw Officerow odebrał, Sufficientem elucidationem dáie.

Tabella.

8 Tab

Munderunku Parádowego, Sitá, ij co, Káżdy z Sz

W Kámieńcu ij. 6. July 1736. wyjráchowána, wedle porá

	Sukno pontowe á Tłf. 12.	Sukno Seladonowe á T. 8 1/3.	Szalon Seladon á ß 3. 6	Kapelusz Szamerowane á T. 25.	Rękawice Szamerowane á T. 5.	Szpady z pokrow á T. 65. 1/3.	Głownie abo klingi á ß: 10.	Port V Epée Seladon z Srebrem á T. 11.	Wstęgi Czarne do harcep. á T. 1/3.	Wstęgi Czarne do kokard. á ß 6 15.	Wstęgi białe do kokard á ß 6 15.	Sukno do	Sukno Szamerowane do ß 13.	Sukno Limy
	tokeć	tokeć	tokeć	Nro.	Parÿ.	Nro.	Nro	Nro	tokeć	tokeć	tokeć		ÿ.	
Im P. Pułk v. der Mulbe.	5.	5	10.	1	1	1	—	2	—	10.	6	6	39 1/4	
Im P. Oberst Leut Kaminski	—	—	10	1.	1	1	—	—	10	3	—	6	37.	
. . . Major Groeben.	5	5	10	1	1	1	1	2	12	—	—	6	37	
. . . . Major Dahlke.	5	5	10	1	1	1	1	2	10	—	3.	6	36 3/4	
. . . Kapitan Hentschel	5	5	10	1	1	1	—	—	—	—	—	6	37	
. . . . . Gersdorff	5	5	10	1	1	1	—	2	10	3	—	6	31 3/4	
. . . . Zabrodowski.	5	5	10	1	1	1	—	2	—	10	—	6	33 3/4	
. . . . Wiszowatij.	5	5	10	1	1	1	—	2	10	—	3.	6	35 3/4	
. . . . Druszkowski.	5	5	10	1	1	1	—	2	10	—	3	6	37 1/4	
. . . . Auspitz.	5	5	10	1	1	1	—	2	—	10	6	6	39 1/4	
. . . . Kicinski.	5	5	10	1	1	1	—	2	10	—	6	6	34 1/8	
Rgmts Kwatek Tabell.	5	5	10	1	1	1	—	2	—	—	—	6	35	
. . . Adjutn Zimermann	5	5	10	1	1	1	—	2	10	3	3	6	32 3/4	
JP. Porucz Chlebowski	5	5	10	1	1	1	—	2	10	3	3	6	14	
. . . . Göschel.	5	5	10	1	1	1	—	2	—	10	—	6	32 3/4	
. . . . Teszyński.	5	5	10	1	1	1	—	2	—	10	—	6	17	
. . . . . Dębowski.	5	5	10	—	—	—	—	—	—	—	—	—	—	
. . . . Metsch.	5	5	10	1	1	1	—	—	—	—	—	6	33 3/4	
. . . . Czechowski	5	5	10	1	—	—	—	—	—	—	—	—	—	
. . . Chorąży Dzierzbicki.	5	5	10	1	1	1	—	2	—	10	6	6	33 1/4	
. . . . Dembek.	5	5	10	1	1	1	—	2	10	3	3	6	14 1/2	
. . . . Horodyński.	5	5	10	1	1	1	—	2	10	3	3	6	14 1/2	
. . . . Lesniewski.	5	5	10	1	1	1	—	2	10	—	—	—	12 3/4	
. . . . Holtermann.	5	5	10	1	—	1	—	—	—	—	—	6	—	
ii Chorąży JP. Horodyński wziął do Białego stoku.	—	—	—	—	—	—	—	—	—	—	—	—	—	
W. Imci Pn Generat wziął.	—	—	—	—	—	—	—	—	—	—	—	—	—	
P. Rgmts kwatek Tabel odebrał.	—	—	—	—	—	1	—	—	—	—	—	—	—	
Summa.	115	115	240	24	21	23	2	36	122	70	45	204	79 8	4

W Łukomiu ij 3. Januarÿ 1737. J Kampenhausen pp Gmts

fol 10.

Tella

PPow Officerow, odebrat od Imi Pa Kapitana Desserina.

z Każdemi Ich Mćiami PPmi Officerami.

U88

Worek do Munk. po ℔.	Galon Srebrny Sztero kąt. tot po ℔. 3 1/2 abo ℔. 4. 96 13.	Galon Srebrny wązki 12/4 tot po ℔. 4. 80 13.	Kamelkur Czerwony y Szladon a T. 1/3.	Płotno Czarne, y Szladon a T. 1/3.	Szarpy bogate z Kantyll. T. 200.	Szarpy Zwyczayna po T. 100.	Port d'Epée Kamaty z kantyll. a T. 13/3	Port d'Epée Czerwone zwyczayne a T. 16.	Port d'Epée podleyssze z kantyllą a T. 12 4/6
Totey.	Totey.	Totey.	Totey	Tokcie	No	No	No	No	No
6	39 1/4	12 3/4	5	3	1	—	1	—	1
6	57.	39.	5	6	—	—	1	—	1
6	37	14.	5	6	1	—	1	—	1.
6	36 3/4	11 3/4	—	3	1	—	1	—	2.
6	37	11 3/4	5	6	—	1	—	2	—
6	31 3/4	14 1/4	5	6	—	1	—	2	—
6	33 3/4	15.	5	6	—	1	—	2	—
6	35 3/4	13 1/2	5	6	—	1	—	2	—
6	37 1/4	14 1/4	5	6	—	1	—	2	—
6	39 1/4	12 3/4	5	6	—	1	—	2	—
6	34 1/8	13 3/4	5	6	—	1	—	2	—
6	35	13 3/4	5	6	—	1	—	2	—
6	12 3/4	25 1/4	5	6	—	1	—	2	—
6	14	28	5	6	—	1	—	2	—
6	12 3/4	26 3/4	5	6	—	1	—	2	—
6	17	25.	5	6	—	1	—	2	—
—	—	—	5	6	—	1	—	2	—
6	13 3/4	23 3/4	5	6	—	1	—	2	—
—	—	—	5	6	—	—	—	2	—
—	—	—	5	6	—	1	—	2	—
6	13 1/4	25 1/4	5	6	—	1	—	2	—
6 1/4	14 1/2	27 1/4	5	6	—	1	—	2	—
6	14 1/2	27 1/2	5	6	—	1	—	2	—
—	12 3/4	25 1/2	—	6	—	1	—	2	—
6	—	—	5	6	—	1	—	2	—
								2	1
—	—	—	—	—	—	—	—	2	2.
—	—	—	—	—	—	—	—		
—	—	—	—	—	—	—	—	—	—
26 1/4	579 1/8	420 3/4	110.	138	3.	19	4	44	8.

Cobý ii teraz więcey u dn pa Kgmo kwatermistrza znaydowáć maią, powinno w Rachunkach bydź przyięto.

Dla poznego iuż czásu, ná dniu dzisieyszym zálimitowáwszy Sessyą, J.W. Jmć Pan Praeses, zostáiące we Lwowie zápieczętowáne po S.p. Jmći Panu Májorze Dahlkiénie, Papiery y Dokumentá rożne, in spatio kilku dni sprowádzić tu do Kámieńca deklaruie, po ktore gdy umyślnego wysyła, ob Spem przyiścia tákowych bárdzo potrzebnych Papierow y Dokumentow, y dla lepszey konwikcyi Jm Pa Desseiná, reassumpcyą teyże Sessyi, ná przyszłą Szrodę, to iest pro die Trigesima Octobris Anni praesentis náznácza. Datum loco, Die, Anno, ut Supra.

M.S. Kamiński
Praeses mpp.

Actum, loco, et Anno ut Supra, Die Mercurii, Trigesima Mensis Octobris.

In trno reássumowáney dzisieyszey Sessyi Comparens J.W. Jmć Pan Praeses, opowiedział Ichmćiom PPm Assessorom Chwalebney Kommissyi że wzwyż wyrażone, y obiecáne Pápiery, lub Dokumentá przywieziono, ktore gdy w Skrzynce zápieczętowáne przynieść kazał, y Jm Pa Tabella Regimns Kwátermistrzá Regimentu Pieszego Buławy Pol. Krney, in facie przerzeczoney kommissyi do wyszukánia y wynáleźienia tychże Dokumentow, ad meliorem Convictionem Jm Pa Desseiná kapitaná delegował, ktory ználazszy one między innemi pápierámi, y Dokumentámi S.p. Jm Paná Dahlki Májora, olim tegoż Regimentu, prezentował one, y podał ad Acta ninieyszey Kommissyi.

A ponieważ Chwalebna Kommissya zá rzecz potrzebną uznáłá aby Jm Pa Desseiná przywołánym będąc, uczynił recognitionem swoich własnych Dokumentow, to iest kwitow rożnych, ktore wydał ná rożne Wioski odebráwszy pieniądze, á tákowe kwity w Perceptarzu Jm Panu kapitanowi Markwartowi dánym, nie położył.

Tedy J.W. Jmć Pan Praeses, stosuiąc się ad mentem ninieyszey kommissyi, posłał po tegoż Jm Pa Desseiná, ktory gdy personaliter comparuit, czytány mu był Seorsivè káżdy Dokument, z konfrontowániem zaraz, ták własnego Jm Paná Desseina, Jm Pu kapitanowi Márkwartowi podánego Perceptarzá z wybránych pieniędzy, iáko też y sámego Jm Pa Kapitaná Márkwartá, temuż Jm Pu Desseinowi, z podpisem ręki jego dáney konnotácyi, potym káżdy tákowyż Dokument był dány do rąk własnych Jm Pu kapitanowi Desseinowi, aby uczynił rekognicyą podpisu ręki własney swoiey; co gdy seorsivo modo ná káżdy Dokument, in facie Chwalebney Kommissyi uczynił, recognoscendo subscriptionem manus suae propriae ná káżdym dokumencie, tedy J.W. Jmć Pan Praeses tákowe kwity lub Dokumenta Jm Pa kápit. Desseina, ad Acta praesentia inserowáć zlecił.

A ponieważ tákowe in praesentibus Actis iam exstant Specyfikowáne sub fol: 2 pag: 1. tedy przystąpiono do przeczytánia Konnotácyi Odebránych Rath Pogłownego, ná Regiment Buławy Pol. kor., iáko niżey pisaney, d. 26 Xbris 1736. y podáney od JPa Desseiná, Jm Pu kapitanowi Markwartowi.

Odebrałem

Odebrałem z Parlina Rath Dwie, to iest 36. y 37	fl: 88, 4, —
Z Ludkowa pod Pakosią Rath 3. to iest 35 y 36. 1734. Ao. y należące Rathy 37 Ao 1735	fl: 132, 8, —
Z Żydowa za Rath 36. 1734, y 37. Ao 1735	fl: 256, 8, —
Z Żelaskowa za Rathę Septembrową 1734.	fl: 69, —, —
Item za Rathę Marcową 1735.	fl: 69, —, —
Z Odrowąż za Dwie Rathy	fl: 46, 25, 6.
Z Gorzykowa odebrałem	fl: 17, 27, 6.
Z Jaworowa odebrałem	fl: 77, 4, 12.
Odebrałem z Gułowa Sors kleparz	fl: 90, —, —
Grzybowa Rabaczykowo Sors altera kleparz	fl: 40, —, —
Grzybowa Wodek za trzy Raty	fl: 217, 15, —
Malczewo za Ratę 36	fl: 144, —, —
Z Małachowa Księpie, odebrałem za Rathę 35	fl: 54, —, —
Z Małachowa Samberowo	fl: 8, 8, —
Z Charzewa odebrałem za Rathę 37.	fl: 22, 10, 6.
Z Malinina za Rath Dwie	fl: 88, 8, —
Z Cołunia Rathę 37.	fl: 17, 27, 12.
Ze Wsi Mięczerzyna	fl: 16, 16, —
Odebrałem ze Wsi Mikołaiewic Pogłowne Rathy 35	fl: 27, 24, —
Item	fl: 27, 24, —
Grzybowo Kościelne odebrałem	fl: 163, 7, 12.
Niechanowo	fl: 172, 24, —
Witkowo	fl: 152, 24, —
Potrymowo	fl: 14, 22, —
Małachowo z tych mieysc	fl: 18, —, —
Sobiesyrnie	fl: 64, 22, 12
Ze Wsi Grzybowo	fl: 56, 14, 12
Ciechowo	fl: 55, 3, 6
Stanisławowo	fl: 133, 19, 6.
Miasto Wrzeznia	fl: 1198, 20, —
Ze Wsi Ostrowia	fl: 80, 27, —
Gulczewo Czuprachlewo	fl: 22, 1, 6.
Jarząbkowo	fl: 82, 2, —
Mirzewo Rath Dwie	fl: 197, —, —
Ze Wsi Małachowa Księpie	fl: 54, —, —
Żułe młoda	fl: 6, 5, —
Rękawczyno	fl: 24, 24, —
Jarkuszewo	fl: 108, 24, 24
Jamkowo jor.	fl: 79, 26, 24.
Jamkowo Sor	fl: 78, 16, —
Chłondowo	fl: 79, 16, —
Wygroszewo	fl: 11, 2, —
Ruchocinko	fl: 200, —, —
Item Rath 38	fl: 100, —, —
Kułaczkowo	fl: 17, 26, 24.
Przybrodzino Rath 3. — 36, 37. y 38	fl: 74, 12, —
Ruchocino Rath. 34, y 35.	fl: 88, —, —
Mikołaiewice za Rath. 3.	fl: 82, 20, —
Dobieszczewice za Ratę 35. y 36	fl: 114, 10, 12.

Niechánowo Rath. 36	fl: 169,	—,	—
Miroszká Rathę 35, 36	fl: 80,	—,	—
Máłáchowo złych mieyść, 37. y 38	fl: 34,	14,	—
Máłczewo Rath 37	fl: 144,	—,	—
Grzybowo Wudek	fl: 72,	15,	—
Miásto Wilátowo	fl: 62,	—,	—
Wsi Łosiotniki	fl: 7,	19,	—
Miasto Mogilna	fl: 95,	2,	—
Wsi Kárszewo	fl: 22,	—,	—
Gułczewo, Dominikowo y Boboleski Rath. 38	fl: 87,	12,	12
Złotkowo Rath 4.	fl: 515,	8,	12
Ze Wsi Grzybowa	fl: 20,	—,	—
Mirzeiewo	fl: 168,	—,	—
Bliżyce	fl: 136,	12,	—
Nota A. Jarcugowo	fl: 15,	16,	12.
Tr. Dessein kapitan	fl 3051,	3,	12.

In fine tego od Jm Pa Desseina, Jmci Panu Kapitanowi Markwartowi podánego Perceptarzá z Odebránych Rath z mieysc rożnych, y ręką iego własną podpisanego, sequitur explikácyja, ratione Bonorum Mąkownie.

NB. Sciendum est, że z Mąkownia odebrał adrationem, á kwitu nie dał Jm Pm Dessein, bo resztý ieszcze zostáło było Złot: 12, ktore ja odebrałem. Podał Jm Pm Dessein w Ráchunkách swoich Jarcugowo, sub Nota A. á nie odebrał tych Złot: 15. gl. 16. den: 12. bo ja sam odebrałem cáłą Ratę ze wsi Jarcugowá & Mąkownia, z ktorego należy według Táryffy ná iedną Rathę fl: 55. gl. 3. Den 6. tedy ráchuiąc te fl: 15. gl. 16. den 12. Co z Jarcugowá odebrał sub Notá A. tákże sub No B. fl: 27 — „ 17 — „ co odebrał z Mąkownia, á nie podał, tudziesz, y co ia sam odebrał fl: 12 — „ — — „

Facit fl: 55 — 3 — 12.

Die 5ta May Ao 1736. w Kcyni. J de Marquart. mp.

A ponieważ konfrontowane kwitý z Perceptarzem Pogłownego wybránego Sámego Jm Pa Desseina z rożnych Maiętnosci, dostatecznie obiáśniáią, że Jm Pm Dessein, że Wsi Mąkownia wybrał fl: 27 gl. 17. ná ktorego że żadnego osobnego nie produkuie kwitu, áni tákowy nie znáyduie się u Jm Paná Kápitaná Markwartá, gdyż Jm Pm Dessein tákowez fl: 27. gl. 17. ut anterius wyrażono fol. 2. p. 1. sub No 1. w tychże Dokumentách Jm Pa Kapitaná Markwarta, lub Konnotácyi kłádą się.

A ták kiedy his præmissis Chwalebna Kommissya sibi oblatis documentis, zważywszy rem sibi objectam przez podáną Konnotácyą, od Jm Páná Desseiná, y tęż sámę matura perpendendo animadversione super allegata et probata, tákową pro Justitia formuie Sentencyą; áby Jm Pm Kápitan Dessein te Cztery Stá Czterdzieści Złotych, gl. 15. y Szeląg: Dico fl: 440. gl. 15 1/3 záptácił Regimentowi Buławy Polney Koronney.

& według Taryffy fl 27 gl 16 cą 12 należało Jmci Condescendendo było podać miasto Jarcugowa

Condescendendo ad terminum resolutionis, in gradu pretensyi do Jm Pa Desseina, ratione fl: 958 gl 15.⅓ od Wo Jmci Pana Generała Kampenhauzena, Kommenderuiącego Pułkownika Regiment Buławy Polney Koronney, intu=itu erogowanych pieniędzy z kassy Regimentowey, tak na LeibKompa=nią, iako y Chorągiew Jmci Pana Kapitana Borzęckiego tegoż Regimentu. Ponieważ JPn Dessein, Kommenderuiący naprzod Chorągwią Jmci Pana Bo=rzęckiego Kapitana, a potym Chorągiew LeibKompanią, powinien był podać Calculum de Perceptis & Expensis tych Kompaniy, et non subse=cutum; A że Jm Pn Chorąży Dembek in Scripto podał, y że przy JmPu Kapit: Desseinie, kommenderuiącym przez kilka Lat Chorągiew Jmci Pana Kapitana Borzęckiego zostało, ex proventis et incassatis na po=trzebę tey Kompanii pomienioney fl: 958. gl 15⅓. inclusive y Leib=Kompanią; a zatym de Iure & Iustitia, Kommissya ninieysza pretenduie od pomienionego JPa Kapitana Desseina, abo de Per=ceptis, od pomienionych Kompaniy reddendum Calculum; gdzie, y na co się obrociła pomieniona Summa: abo in casu nie wyda=nia oney, na wzwyż wyrażonych Chorągwi Expensa, potrzebną, y nieodwłoczną restytucyą Summy ad Cassam Regimentu, pomienionemu JmPu Desseinowi, ninieysza disponit Kommissya. A in casu defectûs Importantiæ, tedy Jm Pn Dessein, ieżeli nie iest in Statu wypłacić paratâ pecuniâ, to, co competit Regimen=towi (: ponieważ nie ma, ani od Jmci Pana von der Mülbe przeszłego Pułkownika Rgmtu tego żadnych kwitow, że Per=cepta præmissorum wydał na Expensa tych dwoch Kompanij, ani Regestrow ex debito et necessitate de Perceptis & Expensis pomieniony Jm Pn Dessein non producit iak powinien:) ażeby pomienioną Summę fl: 958. gl 15.⅓, iako powinną, y należącą, komportował Regimentowi; ale że W. Jmci Pan Generał Kampenhauzen Podkomr Parnawt, y Kommendant Fortec Pogranicznych Podolskich, Amat, non odit, quos habet pod Kommendą swoią; a lubo JmPn Dessein iuż iest extra Sphæram Regimentu tego; Więc W. Jmc Pan Generał Amicus et Pater, nie pociągaiąc daley JmPa Desseina ad Comproba=tionem (: choćby należało:) in defectu kwitow JmPa Kapita Desseina, onemu pomienione fl: 958./.15.⅓. pro persoluto, z swoią własną przyimuie szkodą.

His peractis, Condescendit finaliter Chwalebna Komissya do Extraktu, lub Summaryuszu, wszystkich tych Rachunkow, y pretensyi, ab utraq; Parte sobie podanych, generalnie sequenti forma zebranych.

Summa-

Summaryusz Generálny

Wszystkich Percept, iako anterius Clariter patet. fac: fl: 65575. $\frac{1}{3}$ gr

è Converso.

Expensá Generálna.

Sub L.a A. efficit . . . fl: 53909 – 9.
— L.a B. — . . . fl: 2532 – 5$\frac{1}{3}$.
— L.a C. — . . . fl: 3554 – 19$\frac{1}{3}$.
fl: 59996. – 3$\frac{2}{3}$.

Zostáie tedy winien Jm.ć P.n Dessein fl: – 5578 – 26$\frac{2}{3}$.

A że W. Jmć Pan Generał Kampenhauzen Podkomorzy Parnaus, y Kommendant Kámieniecki, kondonował ex particulari gratia sua . . . . . fl: 958. / 15$\frac{1}{3}$.

Ponieważ te 5 ✱ sub L.a C. należące JP.u Desseinowi do Rachunku presse, Jeymć Panią Dahlkenową, Majorową, iáko Sukcessorkę S. p. Jm.ć P.a Májorá Dahlki concernunt, ex mente Kommissyi, ile kiedy 28 ✱ uti patet ex producta Calculatione, S. p. Jm.ć P.n Major Dahlke wydał pro Interesse Regimentu. 5. Zaś ✱ przy nim zostało; á zátym residuitatem ad Complementum 33. ✱ (: in calculo podánych JP.a Desseiná, że się dostáły Jm.ć P.u Majorowi Dahlkenowi :) W. Jm.ć P.n Generał z długu należącego od Jm.ć P.a Audytorá Rgmtu Hetmaná Pol. Kor.o 20. ✱ S. p. Jm.ć P.u Majorowi Dahlkenowi, te ✱ 5. ktore concernunt Jm.ć P.a Desseiná et regulantur, do Jeymći Pani Maiorowy Dahlkenowy, przyiąć Jm.ć P.u Desseinowi deklaruie, y one p. p. soluto, in Calculo przyimuie. Facit fl: 90. – –

Quod efficit Summam . . . fl: 1048 – / 15$\frac{1}{3}$.

Záczym potrąca się ieszcze, y bonifikuie Jm.ć P. Desseinowi z pozostáłey Summy te fl: 1048 – 15$\frac{1}{3}$. á ták tenże Jm.ć P.n Dessein zostáie winien Computatis Computandis, Regimentowi Pieszemu Buławy Polney Krney. Summam . . . . . fl: 4530. / 11$\frac{1}{3}$.

A ponieważ

A ponieważ z Osobliwey łáski swoiey J.W. Jmć Pn Podstoli Litewski ogłasza się Listem swoim, á tu in Actis per Copiam inserowánym fol: 7. pag. 1. do JW. Jm Paná Præsessá tey Kommissyi pisánym, że ustępuie fl: 1000. zá podięte prace circa manutentionem w dobrym porządku Kompánii swoiey w przerzeczonym Regimencie Pieszym Buławy Pol. Kor. Jm Pu Desseinowi; Więc in Virtute Listu Jego, ninieysza Chwalebna Kommissya, & in fundamento łáskáwie przyrzeczoney deklárácyi pomienionemu JPu Desseinowi od JW. Jm Pa Podstolego Litto te fl: 1000. á Summa Originali fl. 4176. odciąga; á ták zostáie tylko do zapłácenia fl 3176.

Do tego W. Jmć Pn Gnát Major Kampenhauzen z Wrodzoney łaskawości swoiey, y dobroci Sercá swego, te námienione in antecessum Piec Set Tynfow, ktore miał przyobiecáć, y dárowáć Jm Pu Desseinowi, teraz actualiter resolutus et dispositus będąc ultro, Ofiarował się sam Jmći Panu Præsessowi teráznieyszey Kommissyi, że te 500. Tynfow ktore tylko miał in Votis conferre donativo modo, teraz in effectu dáruie W. Jmć Pn Gnát Major Kampenhauzen y Kommendant Fortec Pogránicznych Podolskich, temuż Jm Pu Desseinowi, y oneż, to iest Tynfow 500. redukowáne ná Złote Polskie, czyniące Złot: 633–10. gr. takowe pro persoluto, tenże W. Jmć Pan Gnát Major Kampenhauzen in Calculo Jm Pa Desseiná, przyiąć obligował ninieyszą Kommissyą: Ktora to Kommissya, te fl: 633. gr 10. w niżey opisány dysponowáła sposob.

Jm Pn Kápitan Dessein został winien, uti ex producto Calculo patet, Regimentowi iunctim z Summą J.W. Jmći Pana Borzęckiego Podstolego Litewskiego . . . . . fl: 4530–11⅓.

Z tey Summy, odciągnąwszy tedy Summę presse do Rgmtu Buławy Pol. Kor. się reguluiącą, to iest fl: 354–11⅓ ktorą iáko się wyżey wyráziło W. Jm Pn Generał donativo modo ustępuie, y daruie JP. Desseinowi. Item fl: 278–28⅔. tenże W. Jmć Pn Generał, in rem JW. Jm Pa Borzęckiego, zá Jm Pa Desseiná, Regimentowi Buławy Pol. Kor., bonifikowáć deklaruie. Co efficit Summam, iuż effective dárowáną temuż Jmći . . . . . fl: 633. gr 10.

Do tego accedit, od Chwalebney ninieyszey Kommissyi przyznáne, á z deklarácyi listowney J.W. Jm Pa Borzęckiego Podstolego Litto Jm Pu Desseinowi ustąpione . . . . fl: 1000. fl: 1633.–10.–

Tę tedy Summę fl: 1633./.10. odciągnąwszy od fl 4530./.11⅓. Zostáie JP. Kapitan Dessein winien . . . . fl: 2897 –/– 1⅓ Dico

Dwá Tysiące Ośm Set Dziewięćdziesiąt Siedm. Złotych Polskich grosz ieden, Szeląg ieden.

A zátym tá Summa, ktora wynika z Subtrákcyi, áby de Iure & Justitia, oddána byłá od JPa Desseiná, JW. Jm Panu Borzęckiemu Podstolemu Litt.

Litewskiemu, niniejsza Sententiat et affirmat Kommissyą, ij dla tego justis ductus pervasionibus od Chwalebnej Kommissiji JPra Defseina, abij in facie onej, ręczną Asekuracyą swoią z podpisem ręki iego własney, pro restanti Summa ℔. 2897. ℔ 1⅓. iako liquidi debiti dał JPra Defseim J.W. Imci Panu Podstolemu Litcu et quod Subsecutum tejż Asekuracyi ręczney Jmci Pra Defseina tenor est talis ut sequitur.

Kopia Asekuracyi ręczney danej od JPra Kapitana Defseina J.W. Imci Panu Borzeckiemu, Podstolemu Litewskiemu. Die et Anno, ut infra.

Nizej podpisany Daię tę moią Asekuracyą J.W. Imci Panu Borzeckiemu Podstolemu Litcu iż zostaię realnego długu według danej Assygnacyi od Wo Imci Pana Generała Majora Kampenhauzena in Ao 1735to w Warszawie na Dwuletnią Gażę, iako Kapitanowi Aktualnemu w Regimencie Pieszym Buławy Polnej Koronnej, Temuż Imci Panu Borzeckiemu służącą, na Złot: Polskich 4176. Ale gdy według Listu swego pisanego do Imci Pana Pułkownika Kamienskiego, de data 11. Augt 1734to z Dzydurewa ℔. którego Kopia in Actis moderna Commissionis inseritur ℔ zosobliwszej łaski swojej J.W. Jmci Pra Podstoli Litewski, ustępuie mi Złotych Tysiąc; Więc reszta do zapłacenia odemnie pomienionemu Imci Złotych Trzy Tysiące Sto Siedmdziesiąt Sześć. A do tego także z partykularnej łaski swojej, W. Imci Pan Generał Major Kampenhauzen, ij Kommendant Fortec Pogranicznych Podolskich, dał mi Tynfow Pięć Set Duco 500. albo Złot: 633. gł 10. tak na dług ktory zostaią winien Regimentowi temu, ex recentiis przy mnie pozostałych na sprawowanie propre Munduru dla Ich Mciow PPow Officerow, iako ij długu JW. Jmci Pra Podstolego Litcu Mińskiego Dobrodzieia, z ktorych na pomienioney dług Regimentowi Buławy Polnej Ternej, odemnie należący, wyimuie się ℔. 354. 11½. Reszta zaś od darowaney mnie Summy od Wo Imci Pana Generała Dobrego ℔. 278. gł 28⅔ obiecuię zapłacić W. Imć Pan Generał Dobrz J.W. Jmci Panu Podstol Litcu. Więc demptis premissis przyznaię, że realiter zostaię ieszcze winien długu Jw. Imci Panu Podstolemu Litewskiemu Złotych Polskich Dwa Tysiące Osmset Dziewięćdziesiąt ij Siedm groszy jeden, ij Szeląg. Dico ℔ 2897. gł 1⅓ ktora to Summa, ullatenus nie powinna się regulować, ani referować do Rymtu Buławy Polnej Ternej, tylko precise et simpliciter należy bydź J.W. Jmci Panu Podstolemu Litcu odemnie zapłacona, gdyż ia odebrałem wyżwyżzwany od Jmci Pra Kapitana Markwarta rzeczoną Summę, in rem et Personam Imci Pana Podstolego, do rąk moich własnych, ij z odebrmey tegoż Imci Pana Kapitana Markwarta kwitowałem.

Dla tego

Dla tego ewinkuiąc Regiment Pieszy Bułáwy Polnéy krnéy, á quavis impetitione w teiż Sprawie, niniejszą moią Assekuracyią, Zapisuię Się J.W. Imú Panu Podstolemu Litewskiemu względem długu tego przerzeczonego in optima Iuris forma, ná wszystkich Dobrách moich, ruchomych y nieruchomych, á mianowicie ná Kámienicy moiey własney w Rynku Ormiańskim zostáiącey, y tych wszystkich ruchomościách, które ieszcze do tąd w Sekwestrowaniu depozycie u Imci Pana Tábella, Regimentskiego Kwatermistrza Regimentu Buławy Pol.ae korr detinentur, y Termin do powinnéy solucyi nieiu demnie Satysfakcyi, y punktualnego bez dalszéy protelacyi y prolongacyi wypłácenia wyżéy wspomnioney Summy ℔: 2897 gℓ 1 1/3. J.W. Imú Panu Podstolemu Litt.e ná dzień y Swięto Swiętego Jana w Roku przyszłym 1738. naznáczam; á ieżeli będę mogł y prędzéy, tedy wszelkiego przytoż starania do zupełney persolucyi Summy pomienioney. In casu zaś Contraventionis, liberam Intromissionem & Inquitationem nie poczytáiąc sobie zá żadną Wiolencyią J.W. Imú Panu Podstolemu, do teiż Kámienicy moiey, pozwalam, y dopuszczam á teiż, ani sam przez siebie, ani przez Subordynowáne Osoby, bynaymnieiy bronić nie powinien będę, iowszem Spontanee et liberè oddáć, czyli Sámemu J.W. Imú Panu Podstolemu Litt.e czyli zestanemu ex brachio Jegoż Imci ad requirendum. Dług ten Plenipotentowi w dyspozycyią, y Possessyą, oddáć tenebor: do tego wszystkie moie własne ruchomości Sekwestrowáć kazał J.W. Imć Panu Podstolemu Litewskiemu Zupełną tym Skryptem mocon dáię moc, y pozwolenie. Ktorą to Assekuracyią moię, takiego Waloru mieć chcą, iákoby Aktami czyli Ziemskiemi, czyli Grodzkiemi Kámienieckiemi, roborowáne były. Na co dla większéy wiáry, y waloru, przy przyciśnieniu zwykłéy pieczęci moiey, ręką własną podpisuię. Datum. Die Trigesima prima Mensis Octobris. Ao 1737.

(L.S.) Fr. Dessein
kapitan

Ktorą to Kommissyą, ták J.W. Imć Pan Prases, iáko inni Ichmoć PP. Officerowie, ták od Regimentu Pieszego Buławy Polnéy Koronnéy z Woli, y za Ordynansem Wo Imci Páná Generała Majora Kámpenhausena, Kommendanta Fortec Pogranicznych Podolskich, iáko y uproszeni Ichmoć PP. Officerowie, od Regimentu Pieszego Artyllerii Koronnéy, y Corps d'Artillerie, od Imci Pana kapitana Dessein

do teiż

do tey Kommissyi zà Przyiaciol, nà teyżè zàsiàdàiący, dla lepszego Waloru, wagi, y pewnosci, et ad dandum robur, in Conclusivis tey Kommissyi terminis, rękàmi własnemi, przy zwyktych pieczęciàch swoich, podpisuią się.

Actum Loco, Anno, & Die, ut Supra.

(L.S.) M. S. Kaminski.
CH.B.P. JKMci y RPltey. Praeses. mpp

(L.S.) F. Won Gersdorff
Major.

(L.S.) Wilhelm v.d. Brüggen
Capitan.

(L.S.) H. Tabel.
Remqutmpp

(L.S.) Jerzy Cymmerman
Por: AK mpp

(L.S.) R. Taylor
Por: quâ Auditę
RP. HWKo.

Approbuię tę Kommissyą in omnibus Punctis. Datt w Białymstoku d. 22. July 1739.

J. Branicki
Chy HPK.

L.S.

Reproductum in Judicio Tribunalis Causarum fisci Sub incidentia Causae in Radom die 3a Juny 1741.

Ant. Sebast. Dembowski
Eppus Plocens Praesid TTR
mp

Reproductum ut Supra, y że Dekret ex indeq Circa alia Documenta In Judicio reposita stànął. Testor.

Michał Konarski Kasztę Sand
protunc przy lasce Marszałek.

Specyfikacija Sequestrowánych Towarow Jm̃ Pa Desseina, wiele wynoszą według taxy, przez Starozakonnych Leyzerá Moszkowicza, y Leyzerá Ickowicza, Arendarzow, y kupcow Kámienieckich, in Praesentia Ichmciow PPw Henryka Tabela, Rmns kwatermistrza, Marcina Teszyńskiego Porucznika, y mnie niżey podpisanego Audytora Rmtu Pieszego J.W. Jmci Pa Chorążego Wo y Hetmana Pol. Kor. ad hunc Actum Kommenderowanych, tudziesz Ichmciow PPw Zaręby, Rákowskiego, Brüggena Kápitanow, Miłoszewskiego Porucznika potáxowánych. w Kámieńcu d. 10. Septembris Ao 1736.

Zá Sukná ponsowego łok: 39 3/4. po fl: 13	Facit fl.	516,	22 1/4.
— Zielonego łok: 28 1/4 po „ 9	„	254,	7 1/2
— Granatowego łok: 24 — po „ 4. f. 15.	„	108.	—
— Kastorowego łok: 30 1/8. po „ 7	„	210,	26 1/4.
— Attasu bladorozowego łok: 80 1/4. po „ 4	„	321,	—
— Zołtogorącego. łok 73 — po „ 4	„	292,	—
— Seladonowego. łok: 80. — po „ 4	„	320,	—
— Grodetonu Zołtogorącego. łok. 46 1/4. po fl: 4. f. 15	„	208,	7 1/2
— Rozowego z białym w kostkę. łok: 45 1/8. po fl: 5	„	225,	18 3/4
— Fioletowego w kostkę z białym. ł. 49 3/4 po fl: 5	„	248,	22 1/2
— Muszlinu łok: 25, po fl: 3.	„	75,	—
— Obrusow przednich łok: 19. po fl: 5.	„	95,	—
— Serwet przednich łok: 19. po fl: 2 gr 16	„	48,	4.
— Ręcznikow łok: 18 1/4. po fl: 2	„	36,	15.
— Bárchanu białego łok: 29 1/2. po fl: 2. gr 16	„	74,	22.
— Item grubszego łok: 37 7/8. po fl: 1. gr 20.	„	63,	4
— Flánelli wybiiáney łok: 10 3/8. po fl: 2. gr 10.	„	24,	5.
— Item łok: 16 7/8 po fl: 2. gr 10.	„	39,	14.
Summa	fl:	3161,	18 3/4.

Anno 1736. d. 13ta Septembr. pod czás Aukcyi, ktora się pridie záczęła w przytomności Jmci Paná Obersztelcitnantá Sztampácha JmPa Kápita Le Roux, et in frequentia wielu innych Ichmciow Panow Officerow, Żyd Leyzer Moszkowicz zeznał, iáko wyżey wyrażone Towáry są taxowáne, według tuteyszego mieyscá, bo według Wrocławskich Jego Regestrow, powinne bydz tańsze, tákże kastorowe Sukno powinno bydz taxowáne po Złotych Sześć, á nie po złotych Siedm, iáko ex errore położono.

H. Tabel.
Regmt: quart.

JJ Nep. Boniatowicz
Aud.

Specyfikacyja Sortium Munderunku pozostałego, wiele ná piè. niądze wijnosi według Cenij w Kächuntkách JP. Defsenia podanej.

Zá Sukná Seladonowè łok: 4. po f: 10. gł 16 2/3. . . .	Facit f	42 — 6 2/3.
Zá Galonu Srebrnego szerokiego łok: 10. ważij łot: 17 po f: 4. f. 13. . .	"	75 — 11.
Za Galonu wązszego łok: 7. 7/8 ważij łot: 12 1/4 łot. ut supra	"	54 — 9.
— Kápelusz Szamerowánij	"	31. — 20.
— Pięć Port d'Epée kármazijnowijch z kantyjlámi po f: 15. f. 25.	"	79. — 5.
— Jdenaście Port d'Epée Seledijnowijch po f: 13. f. 28	"	153. — 8.
— Srebra kręconego motkow 3. ważij łot: 3. łot po f: 4. f. 6 2/3 . . .	"	12 — 20.
— Kamelharu Czerwonè motkow 3. ważij łot: 1 1/4. po gł 12.	"	— 15.
— Item Zielonego motkow 4. ważij łotow 2 1/2	"	1. —
— Wstęgi czarnej do kokard łok: 67 1/2 po gł 15	"	33 — 22.
— Wstęgi białej łok. 2 1/2. po gł 15.	"	1 — 7 1/2
— Harasu Zielonego łok: 8 7/8. po f: 3. f. 5.	"	28 — 4.

Te Sortes przedaią sią in favorem et rem Jmci Pa Defsenia. Summa facit f. 513 — 9. 5/18.
Summa Lateris f: 3161 — 18 12/18
Summa juncta f: 3674. — 27 15/19.
à dg. 12. Septembr ad Stos Obos, przedało sią rożnemi czasy
Ták z Towárow, iáko ex Sortibus Munderunku, zá f: 1445 — 18 15/18.
Restat ieszcze zá — f — 2229 — 9.

JF Tabel
Regimtgwarb

JJ Nepom: Boniátowicz
Audr.

Kopia Jwitu JWMú Páná Borzęckiego Podstoli Litt.

Daią ten mój Jwit W. Jmú Pánu Kámińskiemu Chorążemu Bielskiemu Pułkownikowi Rgmtu Pieszego Bulawij Polnej. Iż według danej mi Assygnacji od Wo Jmú Pana Kampenhausena Podskomorzego Parnawskiego Generałá Majorá, ij Kommendantá tegoż Regimentu, Odebratem Gazij pro Ratha Augusti 1737. Anni złotych Pięć Set Dwadzieścia ij dwá, dico złr. 522. Item zá Jmci Pa Defsenia przeszłego kapitana Odebratem złotych Dwieście Siedmdziesiąt ij ośm ij groszij 28 2/3. Co iunctim czinij złotych 800. f. 28. 2/3. Datum w Kóżicach dg 2. Januarij 1738.

Jr Borzęcki PWxlskie.

(L.S.)

Officium Praesens Castrensi Capitaneale Plocensi ad Oblationem D. Matthiae Sulocki B. Plocensis Commissionem infrascriptam inter Partes quarum interest expeditam ~~manuq~~ reproducens ad actionem actisq praesens ingrossandae suscepit in tenore tali (inseratur) Originale vero ejusdem Commissionis post ingrossationem Jd offerens denuo ad se recepit et de receptis Officium Praesens quietavit quietatq praesens.

In Castro Plocensi Feria 3tia In Vigilia Festi Purificationis B. V. Mariae Anno Dni 1746to.

1744 495

Adam mBonis Della Seyero Lanzijeyro In Termino p
partes Inscripti Comprom[issi] Sabbatho Sept Dominicæ
Injungendis proxima A.D. 1744to
Coram Ipsat Jacobo Joseph in Mathæo Schölnuch
Notario Castrey Thurg per partes Inferius Specificat
Jasper Arbitro Joseph Mathæo in Bronnitz Bronni
S.L. Casijeyro Vijgrudiey ac Seye Mathæo Lanzijeyri
Burgensibus Castrey Thurg pro Partis Inferius nominat
Locatis Arbitris In Præsentia 99 ac plurium Aliorum
ex Chudzingh. Joannis Nienhuly Notarij Scholastici
Adelbin: Nienhuly nec non Pauli Simonis Jendatzy
cæch de Chudzingh ejusdem Scholæ Scholastici
omnij accolarum

Hodierno Comprom[issi] ponendi Ipsi Jasper Arbitri Jasper Inscripti
lata per Partes Inscriptas una cum Ipsis ac Jasper
Arbitris Locatis Inquirendo Comprom[issum] Inter ipsos Ad
mum Nienhuly olim Ibi Sancti Filium et Ad
lin Adelbin Nienhuly Filij Jacobi et Ad
ranna Nienhuly pro una et Josephum
Nienhuly olim Ibi Mathæi Filium suo et ejus Fra
lium Nienhuly Fratres Jacobi Germani pro quibus Suum
partes eadem Cavent Coram Ipsis Castrey Thurg Ipsis
Subscriptis ac Judicum Castrey Thurg Fori Sept
Dominicam Latam quidem in Stara Sneijey
Inscripto Comprom[isso] quo mediante Partes Inscriptæ
hoc ex Compromissum ad decidendas Causas Judiciales
rotis vel pretenso Datis Dicti olim Adam Nienhuly
Nienhuly Superstitis ejus Adami Nienhuly Compar
mi nomine Filij Matheus pro eorum olim Adamus
Nienhuly Parentem pretenso Filiorum suis
nomine e Conventum Supra specificatis Ipsius
Arbitrum pro Judicij Cujus ergo Inscripsionis
Locum ergo Comprom[issi] hic in Bronnitz Seye
Jasper Arbitri per Partes utrumq[ue] Inquisitos Locarunt
Et ag in virtute præmissorum Judicium Comprom
ponendi die hodierna Partibus per Ipsum Jasper
Arbitrum de Terminata Condescendit Loco diutinæ

Summan quadraginta aureos Agrippinos per eum supra scriptum
plen Castellanum de Rapperschwyl Ulrich Gerhard Nienhuis
petere valeat eundem supradictum Ulrich Gerhard Nienhuis
debito supradicto actu supra expresso Insuper dictus Nienhuis
expetit: Ingressi eapsa Inscriptorum judicium absolu-
tionem tam ipsius rei quam reddituum quam et damni
eius ob eapsa petita procedant in subsequenta ap-
pellatione ejusdem Inscriptionis reputent: pro ut de ju-
dicium Corpus respondendo dando Jam retulerunt
et certificata Ejus Inscriptionis petitum ipsius velut
nunc Ulrich Nienhuis minorennem Summan Ducento
rum Agrippinos Joannis Wessels Petronis Gra-
ven minorennis, Conservatis Expedientis causis
ad eapsa Fortuna petitum extendentis Summan
Sexaginta duorum Agrippinos Concurrere debeant
tenebat quamvis ipse Ulrich Gerhard Nienhuis mi-
norennis Petrus nudernus Parens meditatus Fortu
ne à Ulrich Joseph Nienhuis ulrich vonJoannes Ulrich
Nienhuis similem meditatus quasi verunt: proinde
Judicium Corpus respondere meditatum Summan Duo
rum Sexaginta duorum Agrippinos in Bonis Ejus
dem Ulrich Nienhuis gravitatem
Contum Argenti Agrippinos in altera [illegible] meditatis
sortis per ipsum Joannem Nienhuis à ipsi Martino
Nienhuis quapiam hereditem Expetitum et decernit quod
Ipse ipsi Joannes Nienhuis emendando petitum ejus
dem Summan Centum Triginta unius Agrippinos
ut tam in presenti Termino Listum ac Judicium Corpus
Judicando Judicii Corpus respondi Intrans ipsi Ul-
rico Nienhuis Parenti minorennis Filij presentis Summe
cum Securitate faciendo Causa effectu Castang Ulri
cus pro Virgula Festi Nativitatis Sancti Joannis Baptistæ pro
me Ventura mediante per Parentem minorennis dela-
ta Summa respective cum quietatione Solvat et ex-
neret id, ad pena Grimmi in Stup in Casu Contumaci
ipsi Publicanda Lecta per eumdem ipsum Joannem Nien-
huis pena Trium marcarum Petronis alterius Partis et
Judicii Corpus respondi Lecta Parte Civica Lecta ne-

Summae Judicii vero In Instanti Salvanae

Jakub Józef Sokolnicki Pisarz Grodzki Woiewództwa Płockiego od Obudwoch Stron Zapisany Arbiter. mpp

Josephus Swiętosławus Bronieski CW arbiter ex parte Abilium Joseph et Martini Vierbickich locatus mp

Nicolaus Kowalewski Bus Castrens Plocensis ex parte nobis Adamni Wierzbicki Ad huncce Actum locatus arbiter mpp

Decretum Commissionale Sinter 1118 Wierzbicke in Dobrzyno Lasciano Jozefowo pulsat Anno 1746

Officium praesens Castrense Capitaneae Plocensis ad oblationem N. Adami Wierzbicki Arbitrum in Praesentia Commissionale inter partes introcontentis per infrascriptos Magnum et Ad Superarbitrum et arbitros Judices officiosae plebis manibusque ebrumsen et 17 Judicum Commissionalium proprio Subscriptis repugnante ad actum praesens ingrossandum Sasscit in Tenore Sequenti inserta Originale eiusque Recensa adhaeritur.

In Cro Plocensi Tra 2 vinta in vigilia Festi Nativitatis Joannis Baptistae anno Dni 1746.

Actum in Curia Bonor Ruttij Berbi Vdj in Prno per Decretum
Offij Castren Rhuensis Offitio Feria Tertia post Octavas Festi
Sacratissimi Corporis Christi Domini prox Anno Curr 1746.

Coram Prenobili Magno Eugenio Danielis Burggrabio Castren Rhuens In
Presentia Nobilium Andreæ Gregorij Matthiæ Danielis Matthiæ Mo-
rawski, Antonij, Valentini, Jacobi Jacobi & Matthiæ Ruttkowski de Ne-
men Nobr Dni Gradi Davidis Jacobi Segebadi de Bonis adscriptis Authen-
tici & Jurati Actuj Quæ ad Hanc & causam Audemanæ Dni Joannis Burgra-
vius Jurisperitus Loci Judicij Offij Castren Rhuens de Anno Curr in Cro
Actes in Terminis Executionis Causarum Offij Judicij Feria Secunda
ante Dominicam Oculi Quadragesimalem proxima Anno Quo Inter Nob
Laurentium Domjenski ex adverso Actæ Actricem & Paulam Ruttkowski ex Ma-
dalenam Nitanowska Juris eum Conjugis Partis ab altera Citatis prolatis Quo
circa Comparentis Capitale Tempore Ante tm Vigiliam Festi Nativ S. Joannis
Baptistæ Offij dicj Burggrabialis ad Finem Eorum Bonor Ruttkj Berbi Mutuo
Partium Sumpta pro Investigatione de Obrepta expulsione Sortis ultimo Ob
Prater Actoni ex quibus Locis expulsa erat tum de Interceptis ejus
dem Mobilibus ac illatis injurijs exhibitionis Sortium Jure restitutio
Inversarum ex Locis expulsis Ac præmissis Extensionibus & Interventionis Ejus
dem Finali Decisione Ejusq Injuncta prout præmissa Ita ac Decretum Plenius Obloqui
Citatis in Virtute Ejusq Decreti ex Requisitione Officij Partium ad Bonas
Fundum Eorum Bonor Ruttkj Condemnandi Jurisditionis eius Quam Officio
Prædicta per Inscriptionem Nobr Pacis & Tranquilitatis Publicæ Actibus
Judicij Observari Solita Fundavit & Partes ad Comparendum hic Coram Offi
cio Burggrabiali Burggrabiali Offij Legitimos Nobr Academicos Gentium ad Ejus
dem Actionem Partibus ejus Utriusq et ejusq Actæ Nobr Laurentio Domjen
ski hic de Nobr Agnethis Domjenska Anno Lis Germanæ Uxoris Nobr Gertrudis
Nobr Paulo Ruttkowski et Magdalena Nitanowska Conjugibus Partium
Coram Officio hic Burggrabiali Comparentibus & Quia Judex Controversi
Partibus Lubus Controversij Partium Examinatis Lucis ejusq Loco Ejus
dem Nobr Paulus Ruttkowski cum Consorte sua Nobr Magdalena Nitanow-
ska Juris Inscriptionem Obligationem super Sortes in Bonis Ruttkj Berbi Actus
& Area Cicheri Jã ante pr Dñ Evandi pax in Anno 1730 per Nobr
Baptistam de Ruttkowski Celebratum & Nobr Joannis Domjenski in Bonorum

Franc. Nob. Lium Pauli Luttenssii et Magdalene Milanensis Conjugum in dem
me Lexaginta Zygnorum feudi q Negnidi provenit. Quoniam vero
per Contractum initata ejusq Obligationis super principio Inter Ni ejusq Semi
Luttii Berti de Finis Alcam Filii Instrum Modo Obligationis in Summa Lexa
ginta Zygnorum ut in Cod Rub. de Sta pt Em Divisionis Semel Agnat
orum pact in Anno 1726 per Mtr Catharinam Pendenssem primo
voti et Nli Jacomi Pauli Ads. et Nli Sebastiani Luttenssii Actis
Cinsertem Rogatum in Persones Nlis Antony Luttenssii Fris Joannis Em
jenssii et Zophie Luttenssie Conjugum dimissum et Obligat Rlis una
cum medietate Edificii reservavit ex inde omissis Cognomatis Negnidi
per Partem Actoream Nempe Nlis Laurentium Emjenssii Partis Citis Scitis et
Notitiis Luttenssium Conjugibus Actis que tam Instrumenti sive Inqui
sitionibus Cognosci et Decidi Negotia proinde tam in Contractionem ejusdem
Expulsionis quam interceptionis Rerum Mobilium et Aliud Inquirend. Nec per
se Inquisitionem per Partes utrasq Educend Concert Edi in Pacto
et Actis Nlis Procuratoribus ejusq ad Litis Ordinem sive interruptionem Septem
tii Nlis Laurentii Emjenssii Rlis q Veronis Rlis Jermanerie Producat Instru
et Inquisitiones Rlis Ducati indicavit Actis et edixit Regnavit Partes In
quisitiones Suo Coram Officio Burgratiali Ducali et quemcumq Nlis
Emjenssii Regenit. Nlis vero Luttenssii Conjugis Litis in Actis re
Educerunt imo ejusq Inquisitionibus Rlis Rubricium proinde ad Lectionem
earum Condescendit quibus Lectis Considerat et per Omnes Circumstan
tias Rutinatis. Viquiq ea ejusq Inquisitionibus Expulsionis de Rebus p
ti Nli Zophie de Luttenssie Emjenssie Matrem Actor Rlis Partis Obligat
reservatis ejusq et interceptis rerum
probat. Tantummodo ea ejusq Parte reservata per Matrem Nli Pauli Lutt
Nli Emjenssie et Rlis ut Principem est Obligata Ab Anno Secundo
Rerum fructus percendere Nlis Luttenssii Conjugis Peruspse de
desolato Edificij persembrationem ejusmodi Causa Nlis Luttenssii Decimq
Reo Adhaerendo Justitiae Decernit Litteras Evadant Nli Paulus
Luttenssii et Magdalena Milanensis Conjugis mi cum Juramenti Rlis
prout Nli Zophia Emjenssie Matri Actis Rei Causa ejusd est expedien
Nec ullas res ejusd inter egerunt nec Adversitatem tenuq ejusd Pa
stanti et Actis ejusq Nlis Procuratoribus ad Litis Ordinem Prosecutorum Nlis
Luttenssii Conjugis Officium Rlis Burgratiale Ejusq Nlis Luttenssie Conjug
a Rem Expulsionis Liberos fecit et pronunciat, Jam vero Negotio
Causa quo Nlis Luttenssii.

percept

perceptis Proventus ad Annis decedum ex hoc Ob. per Ill. Emijewsse
reservata Indebita ad hoc a Deputis per eosq Illis Lithuaniae Recepeta Ill. Dom.
Quetenus Ejs Illis Lithuaniae Cognitis Compensando perceptum eumq proventu
Summam Trigintae Typphon tam pro Aedificiis Decedat Causae ejs Typphonis
Summam quindecem Typphon. Denicq ex eadq Obligatione per Ill. Illm
Stephanum Bonifacium primo Consule ac Post Bonifacium Lithuaniae Illis
Paulo Lithuaniae moderni Actis Matteo ac Benedicto Illis Stephani Emijewsse
et alijs, de Anno et Typphis Specificatis Post recognita D. Quetenus Ill. Illis
Paulus Lithuaniae Illius Summam Trigintae Unum Typphon et Scatig
Unius et Duas portiones ex Summa Quinquaginta Typphon Illis
Laurentium Emijewsse et Annam ejs Socias, reservata portione Dertiae
Partis pro rata Illis Valeriani Lithuaniae et Antonij Illij. ac Ejs etiam
Cum pactis Obligationis prefatae Annis Illis Paulus Lithuaniae
Supranominato Illi Laurentio Emijewsse et Annae ejs Summas superius ex-
pressas ac et proveratione Festi Nativ. S. Joannis Baptistae ac Anno
Dom. 1746. exactus Omi quibusvis Juris Ordinijs Solvant et enumerent
Illi sub pena Banitionis in casu Contraventionis cum maiori Publicatione
Exulis pena Bis Marcae Boni Puri et Officio Rei Cedat arcis Illis
Partis pro Tribunali Lithuaniae Officio Actio vero duo pro Illis ac Portatis Judi-
catum vero Condemnationis in Curia Illius (in Omnibus Causis) Via qua Ill. D. Franciscus Comes
Actionem vero Condemnationis in Curia Illius Via qua Ill. D. Franciscus Comes
ac Anno 1737. ex Pacto Illis Stephani de Lithuaniae Relicta et
Illis Joannis Emijewsse Matris modernis Actis Illis Paulo Lithua-
Ejs et Magdalena Nilamowska Cognitis Obtenta et Publicata Decreta
Quetenus Ejs Illis Lithuaniae Cognitis Decreta 74. Marcae Puri
Partis Officio vero duo Burgrabiali pronedicta Partis Partis via
Actionis Officio subrogare Lupa appositis. Officio duo Burgrabiali ea
Actionis Officio subrogare Lupa appositis. Officio duo Burgrabiali ea
Actionis. Porro Quo spectat Inscriptionem Obligationem per Ill. Illm
Stephanum Emijewsse Matrem Ad Ill. Bona Fidei Illis Paulo Lithuaniae
Ejs Dom. Actum ac Anno 1730. ac Decretas Illis Paulo Lithuaniae
et Magdalena Nilamowska Cognitis Moderneq Ill. ac Summa
Trigintae Typphon Super Bonis Actis Bertis Ill. Paulo
Quinquaginta Typphon Super Bonis Actis Bertis Ill. Paulo
Recognit. D. Quetenus Ejs M. Laurentius Emijewsse ac Bona Illa
Summam Tanq 60. Typphon ac Bona Obligationem per Supranominato
Matrem ejs Obligata. Illis Paulus Lithuaniae Cognitis Illis pro Ju-
dicatum Festi Nativ. S. Joannis Baptistae Solvat et enumerent
Secundo Casu Causae pro Reparatione

Actum in Bonis Cywino Woyskie Sorteg ad
Nlis Adami Kobylotski in ante hereditd adydens in
Possessione N. Aloziam Cywinskj hereditd existed idq
in Trno condescendionis partibus determinato
Feria Quarta prox festa Solemnia Sacri Pen-
tecosten proxa Anno Dni 1746to Coram Se-
nerosa Antonio Stanislao Kostka Chmielewski
Burgrabio Crenl Placed in pdentia Illis admo-
dum Dnis Alberti Przepetski Parochi Drzdowic
ac Smarum Bartholomej Zuscicky Burgrabij
Crenl Placed, Kaspari Karwowskj, Laurentij et
adami Brudzinskich, Valentini Sawareckj
matthid, Stanislai, ac martini Cywinskich,
mathej Sadowskj ac aliis plurimis Nrium ad
actum pdem Congregald nec n Nris Dnis Smalig
Proridi Bernardi Krawczyk de Cywino Litwoj
audbi et Juradi actum pdem acclamand.

Officium pdem Crenl Capitd Placed videlicet Supraen
Smog Burgrabig Crenl Placed vigore Decreti Judicij offi-
cij Crenl Placed Fria 2da prox Dcam Oculi 2ua-
dragesimalem pda Anno pdem inter Nlem Hebda
betham Kurczykowska Nlis Adami Kurczykowskj
cum ad Nli marianna Cywinska procread Filiam
Nlis alberti Duplicki Consortem actricem ab una,
et Nlem Josephum Patruum, et Joannem Fibastd
Draminskie Litos atq Smos Smardzewski Burgra-
bium Crenl Placed, Przepetskie adcitos parte ab
altera prolad quo mediante condescensio officij sui
mutuo partium sumptu Capitdo tempore quia ta-
men tempestiva partium advisone idq pro adim-
plendis et exequendis Decreti ejusq Contentis ad
Bona Supraera ex requisitione Nrium Duplickich
et Draminskich condescendit, Jurisdictionem suam
offidam quatenus prig pro eum Nlem pace et secu-
tate publica adibq Judicio congrua fundavit, et partg
ad sui comparitionem pfato Nli acclamare mandavit, Quo
in Trno partibus ipm adivo et quido actrice Nli Hebd
Sabetha Kurczykowska Nlis alberti Duplicki Consortis
in ejusq dni maritj pctr, Citra p Nlem Josephum
Draminski suo et Nlis Joannis Draminskj Fibastd

Sui Vñe ptis, adeitad pro Interesse Dñi Lochi Sma
rewski Burgrabij Cr Reg ℔ Swarum Gasparum Karw
wski, Vñis alberij Przedpełtki ptis, Nñi Valeriany
Przedpełtki Suis et N. Kialynskiej Przedpełtki Dñij Su
Vñe ptis, Comparentibq et secum coram officio Con
descensuali Controversten quibus partium Contro
versijs exadditis Suspensa resolutione originali
negotij ac decisione Causæ Qdem officium Condesce
ndiale ad Indagationem Sortis medietatis dict
Wrzinska in Boru Cywino wsytkie lib per vicinos
mi Cujusnam Sors eadem wrzinska Possessionē aspi
exstat, et quis eandem Possidet, præcepit, quate
dagacone seorsim ex vicinis Sufficienter peracta et
expedita, quandoquidem tam ex Indagacone vicinor
gram ex Documentis p Vñes Bnas Cywinskie suo Co
officio Condescensuali comportatis deductum est
Vñem Adamum Kobylskiego medietatem Sortis suæ hæ
sitam super Bory Cywino wsytkie lib dict Wrzinska od Vñi
Josepho Cywinski et Catharina Kostkowska Conjugibus ad
eosdem autem actis Cren. Plocensibq Fria 2da post
Dñicam Invocavit Quadragesimalem Anno 1706
mi Sumã Trecentos Florenos Polonicales alias argentei
ne Pracento monetæ Invadiasse, alteram vero medietatem
ejusdē Sortis Wrzinska mi Sumã Centum Florenos Polon
argenteos Cine Pracento monetæ od Vñi Antonio Dram
ski actis similiter Crēn Plocen Transacta post Festum
Sancti martini Pontificis Anno 1703tio modo obli
tam / nullo ad eam Sortem medietatem Wrzinska hab
Interesse Cignis eas medietates Sortis tam ex Inventigacō
quam Documenta Vñium Laboworskich Hæreditaria ex
probat / mi Possessionem dimisisse, ac post ea eundē Vñem
Dramiporskij de Sumã eas Centum Florenos Polon alias argē
teos Cine pracento monetæ cum parata Possessione eidem
od Vñi Josepho Cywinski actis Crēn Plocen Fria Quinta
post Festa Solemnia Sacri Paschatis Anno 1712 de
Cessisse, Sicq quas totales Sortes dict Wrzinska od Vñi
Adamq Brudzienski cum od Vñi Anna Cywinska Conjug
sua tam a Vñibq Laboworskie, quam ab eod od Vñi Adam

Korzybski Jus hereditarium attestandibq Donationibus
Unias m anno 1723tio, alteriusq m anno 1724to.
ultimq m Cro Plocensi rmtis Suo Coram officio Burgra-
bialj Condescensorialj Productis obtinuit, et post obtenti
q eundem dnum Adamum Brudzinski Donationes de
medietate sortis ejusdem dictae Wrzinska m Summa Cen-
tum florenor Polonor albae argenteae sine Decreto monetae
obligatae dno Josephum Lywinski q eundem dnum
Adamum Brudzinski capitisse, subsequenti autem
tempore Summam Suprascriptor Trecentorum florenor
Polonor albae argenteae sine Decreto monetae ex altera me-
dietate sortis ejusdem dictae Wrzinska q dno Adamum
Brudzienski emendando Jus suum hereditd dnor
Alexandro, Stanislao et Jacobo Lywinskim ejusdem dni
Josephi Lywinski filijs pro ut gnioso Coram actis
Cri Plocens fra Sexta post Festum Visitationis
Gloriosissimae Virginis Mariae m anno 1729 te-
statur exhibisse Iuramam autem Judex Condescen-
sus sine Comparitione et adcitatione succorum olim
Pnis Adami Brudzinski uti sortis totalis dictae
Wrzinska haeredum atq Pnis Floriani Lywinski uti
etiam sortium nonnullarum ab eode dno Ada-
mo Korzybski haeredib quor ni quibusnam
sortibq etiam et Stopiatkowska dicta, suis hereditario
Wlibq Brudzinskim Subjecta Cuictio dno Antonio Dra-
minski q Patrum dnem Adamum Korzybski sortium
suarum dictarb Mietkowska, Stopiatkowska, et
Wrzinska haeredem est Inscripta decidi requisit, cum
de officium Condescensoriale q missis Considerationibus Cau-
sam hanc amoto effectu ac partibq ad Judicium Cri
Plocens prq et proxime abhinc m Cro Plocensi Cele-
brandos Trmo pro finali decisione remisit, Trmum
in eisdem Judicijs partibq utriq sine quavis adcitatione
Conservando Comparendi peremptorium. Prog Trmo
Judiciorum m Cro Plocens Celebrando Dnum Draminey
Judicem dnos Pnis Adami Brudzienski et Sortimde ejus Pos-
sessores, ac dnem Floriamum Lywinski adcitare subsu
Sessores, ac dnem Floriamum Lywinski adcitare subsu
cubitione m Carta, adcitandi vero Comparere sub pena
ac Suspensionis officij sui Burgrabialis Condescensorialis eo
Sutione.

Bannitionis, ac Documenta quaevis ex re Evictionum procedentia, ad Causam eandem pertinentia tam partes nunc in Comparitionem intrantes, quam adcitandi Comportare. idq sub rigore Scorsivo in eisdem Judicijs apposito debebunt et tenebuntur Decreti praesentis vigore.

Antonius Stanislaus Kostka Chmielewski Burgrabius Crenensis Plocensis mpp.

Officium praesens Castri Capitulo Plocensi ad Oblationem Albi Alberti Duplicis Decretum Condescensionis infrascriptum in Bonis in ferius nominatis ex per Actos Infraspecificatum Burgrabium Castri Lucae ~~[illegible]~~ Inter Partes infraspecificatas expeditum et manu ipsius proprio subscriptum reproducens ad Acta eandem Actis praesentibus Ingrossandum Tenorem sequentem (Inserat) Originale vero ejusdem Decreti Arcis acta relicturae

In Castro Lucae frequenta in vigilia Festi Nativitatis Sancti Joannis Baptistae Anno Domini 1746

Decretum Condescensionis in Fundo B. Villae Cywino Woyskie per officium Crenensis Plocensis Prolatum.

1746to.

Actum in Bonis Krosnice idq in Trno Condescen-
sionis partibus determinato Fra Tertia post
Dnicam Misericordiae proxa Anno Domini
1746to Coram Gnoso Antonio Chmielewski
Burgrabio Crenn Plocen in pdentia Gnosorum
ac Nlium Jacobi Smolinski Burgrabij Crenn
Ciechanovien, Antonij Niesłuchowski, Lu-
cae Zmijewski, Antonij Grzybowski, Blasij
Olszewski nec non Mlis Rni Gnalis Provi-
di Michaelis Kalisiak de Giedni a authe
et Jurati actum pdens acclaman.

Officium pdens Crenn Capitaneal Plocen vi-
delicet Suprascriptq Gnosq Burgrabiq Crenn
Plocen in virtute Decreti Judicij Officij Crenn
Plocen Fra 2da ante Festum Sanctae
Catharinae Virginis et Martyris in anno
pxe elapso 1745to inter Gnosos Olsze-
wskie Conges Actores ab una, et Gnosum
Albertum Krosnicki et alios Cittos et actos
parte ab altera prolatos quo mediante Con-
descensio Gnosorum Burgrabiorum binorum
Unius absentia non obstante mutuo partium
Sumptu Captato tempore pvia tamen
partium tempestiva avisatione idq pro
adimplendis et exequendis Decreti ejusdem Con-
tentis # ad Bona Suprascra ex requisitione
Gnosorum Olszewskich Congum Condescendi
Jurisdictionem Suam offsam pcustodita prius
p eundem Mlem pace et Securitate publica
actibus Juridicis Congrua fundavit, Quo in Trno
p Mlem ad actum pdentem acclamatis par-
tibus utrisq et quidem actrice Nli Catharina
Przeciszewska ot Thomae cum ot Gnosa Zophia Ko-
linska progenita Filia Nobilis Nicolai Olszewski
est assignata in virtute itaq Suprafati Decreti

Consorte in assa Nobilis Blasij Olszewski Fil
Sui nomine pltr, Citta simul et Actorea p Nlem
Albertum Krosnicky Suo et Nlium Alexandri
et Thomae ob Jacobi Filiorum Filiastrorum
Suorum Nne pltr, pro Interesse Nlis Thom
Zmijewski Citti p eund pltr, Indicens n
Valentinus Zielinski Dapifer Zawskrzen
p Gnosum Jacobum Smolinski pltr Compa
rentibus et secum Coram officio Condescensori
Controvertens quibus partium Controversijs
pro et Contra Inductis exauditis ad Contenta
Decreti Crenis Plocen Condescendendo quan
quidem officio Suo Condescensoriali ex repu
tis p utrasq partes Cpcipue Gnosos Olsze
wskie Conges originaliter Actores Docum
tis Deductum est Summam Sexcentorum
Florenis Polon p ob Nlem Franciscum Kro
snicky ob Gregorij Filium Actis Crenis Cie
novien Fra Quarta in Crastino Festi
Sancti martini Pontificis Venerandi n
anno 1704to ob Nli Hedvigi Przeciszew
Thomae Filiae Consorti pro tunc Suae in Bo
nis Suis Simplici debito et prout fusius hae
ce Inscriptio in se alloquitur Inscripsisse, et
post Sterilia Fata ejusd Nlis Hedvigis
Przeciszewskie Krosnicka ad ob Gnosum
Hilarium Przeciszewski fratrem ejusd ob
Nlis Krosnicka germanum Deventam esse, q
Summam Sexcentorum Florenis Polon Gnosa
Charzynska, et Grzybowska ejusd ob Gnosi
larij Przeciszewski Filiae Complanatione Cen
in Trno Condescensionis in fundo Bonorum
Kosiny Bartoszowe ex mente Decreti Judi
officij Crenis Plocen agitatae et p mcum Notari
um Crenis Plocen expeditae de data ejusd Compl

nationis

nationis in Kosiny Bartoszowe Fra 2da ante Festum Sanctorum Simonis et Judae Apostolorum in Anno 1745to Gnosae Catharinae de Przeciszewskie ot Thomae Filiae Mtis Nicolai Olszewski Consorti in recompensam Sortium in Bonis Kosiny Bartoszowe et Boguszyno eisdem Gnosis Charzynska et Grzybowska per eandem Complanationem Cessarum Seu Summae Dotalis eandem Gnosam de Przeciszewskie Olszewska de Bonis Paternis et maternis respicientis Cesserunt, et applicarunt, ex post eandem Summam Actis Trnibus in Mlava in Trnis Communibus Trnibus Districtus Mlaven et Niedzborien Fra 2da post Festum Sanctorum Simonis et Judae Aplorum in Anno eodem 1745to etiam et Processum totum et Integrum per ot S. Hilarium Przeciszewski respectu Summae ejusdem Sexcentorum Floren Polon Sup Succoribus ot N. Francisci Krosnicki nempe Nlibus Casimiro, Jacobo et Alberto Krosnickie ot Pauli Filijs ejusdem vero ot N. Francisci Krosnicki Filiastris et post Sterilia ejus fata Succoribus in Cro Plocen productum vigore Cujus Processus Traditio Sortis in Bonis Krosnice Fra quinta post Festa Solennia Paschae pxa Anno Dni 1732do in Suma Saepefata est Subsecuta ac ad acta Trnia Zawskrzen in Srzensko in positione Actorum Fra Secunda post Dnicam Rogationum in Anno eodem 1732do ad Instantiam ejusdem ot S. Hilarij Przeciszewski per oblatam porrecto in rem et personam ejusdem Nlis de Przeciszewskie Olszewska transfunderunt Contra quam Traditionem manifestatio in Cro Plocen Sabbatho in Vigilia Festi S.S. Petri et Pauli Aplorum in Anno eodem 1732do rne Sortis ejusdem traditae Summae Sexcen-

torum

tt in personam

torum Florenorum Polonicorum non Correspondionis per
eundem S. Hilarium Przeciszewski facta, Suo Coram
officio Condescensoriali per Generosos Olszewskie prodi
citur, Sortes ad N. Francisci Krosnicki hereditar
in qua "Sorte" Summa Sexcentorum Florenorum Polonicorum est in
Scripta, Possessioni Nobilis Alberti Krosnicki ad Pau
Filij Subiecta extasse probatur idcirco officium
Condescensoriale permissis Consideratis adhere
do Justitiae Decernit quatenus Successores ad
N. Francisci Krosnicki nempe Nobiles Alberti
ad Pauli Patruus, Alexander et Thomas ad
Jacobi Filij, filiastri Krosniccy si volunt gaude
Portione Sortis ad N. Francisci Krosnicki here
Summam Suprascriptam Sexcentorum Flore
Polonicalium vigore Supradeactu notatae Cess
nis eidem Nobili Olszewska actrici pro via Summae
ejusdem Securitate providenda Seu locatione
Solvat, quoniam autem Nobiles Krosniccy nulla
pro solvendi modum Summam praefatam habent, in
Dimissionem Sortis totalis ad Nobilis Francisci
Krosnicki hereditariae instantanee actrici
Generosae Olszewska offerunt, exinde officium
Condescensoriale Sortem hereditariam totale
ad Nobilis Francisci Krosnicki revisis prius om
bus cum Vicinis Nobilibus ac lustratis tribus
Campis eidem Nobili de Przeciszewskie Olszewski
Sine tamen "aedificijs et" Inseminationibus utrisque / Siquidem
post Fata praefati ad N. Francisci Krosnicki nulla
Inseminationes "ac aedificia" reperiebantur pro ut recognitiones
Nobilium Vicinorum Seorsim factae testantur / in
Possessionem tradit, ac Intromissionem per voce
Suprascripti Nobilis admittit, et eandem Sortem Nobilis
de Przeciszewskie Olszewska adhucusque manutenet
quousque Summa Sexcentorum Florenorum Polo

modo ut sup

modo ut supra expressum est non persolvetur.
Cujus traditionis tenor sequitur ejusmodi w Polu ozy-
mnym pod Pniewo Zagon otłogem leżący ieden,
stay dwoie y złąką przy głowach zostaiącą. Item
Zagonow trzy stay dwoie y złąką rachuiąc na Zagrod-
ce, Item na Zagrodce Zagon ieden, stay dwoie y złą-
ką z ktorego Zagona Pan Kazimierz Olszewski
podług Dekretu Ziemskiego Kondescensoryalnego
trzyma Awentą Część, restat Części trzy z kto-
rych trzech Części per medium do aktorki nale-
żyć powinno. Item w Płusie nazwaney Maty-
sce Zagonow trzy stay osmioro złąką rachuiąc
Item ozymkow pułtrzecia poczynaiących się od
drogi wieskiey a ciągnących się do Pniewskiey
granicy, Item Zagon ieden zaczynasię y ciągnie
się ut supra Item ozymkow pułtrzecia poczyna-
iących się od drogi wierzchowey a ciągnących się
ut supra. Item Zagonow pułtora poczynaiących
się od wieskiey drogi a ciągnących się ut supra.
Item ozymek ieden poczynasię od stoku a cią-
gniesię ut supra Item ozymkow dwa poczyna-
iących się od głow a ciągnących się ut supra. Item
ozymek ieden zaczynasię y kończysię ut supra.
Item Zagon ieden poczynasię y kończysię ut
supra. Item Zagon ieden poczynasię y kończysię ut
supra Item ozymkow pułtora zaczynaiących się
y kończących się ut supra Item ozymkow pułtrzecia
poczynaiących się y kończących się ut supra Item
ozymkow pułtora poczynaiących się y kończących
ut supra Item ozymek ieden poczynasię od głow
a ciągniesię do granice Bolewskiey. Item przy
granicy Bolewskiey Nowiny ozymkow Dwadzieścia
ieden złąką rachuiąc Item na Nowinie od
młyna Konopskiego przy głowach ozymkow osm
stay troie, Item w Narcie przy głowach Zagonow

cztery Stay pięcioro. w Polu Ugorowym pod
Bolewo Zagonow trzy poczynaiących się od
Gościeńca Ciechanowskiego y Mławskiego, Cią-
gnących się do Carow wciąg. Item na Nowi-
nie Zagonow sześć Stay troie Item na Now-
nie Zagonow pułpięta poczynaiących się od gra-
nice Bolewskiey a ciągnących się do Gościeńca
Item Zagon ieden poczynasię od granice Bole-
wskiey a ciągniesię na wylot. Item w Choinie
Zagon ieden poczynasię y kończysię ut supra
Item ozymek ieden poczynasię y kończysię ut supra
Item ozymek ieden od Bolewa aż do głow Item
ozymek ieden od Bolewa do głow Item ozyme-
czek mały ieden od Bolewa do głow, Item Za-
gon ieden od Bolewa do głow Item Zagonow
trzy wosobliwym każdym mieyscu od Bolewa
do głow. Item ozymkow dwa wedwuch mieysc
od Bolewa do głow poczynaiących się y koń-
czących się. w Polu Jarzynnym pod Gaie Za-
gon ieden od głow do wieskiey drogi Item Oz-
kow pułtrzecia zoranych, Item Zagon ieden
Item Zagon ieden, Item Zagon podoorany ie-
te Zagony poczynaią się od głow a ciągną się do
wieskiey drogi. Item na przecu Zagon ieden,
× Staie iedno. Item Zagonow dwa od Bycy gory
aż do głow. Item ozymek ieden Stay dwoie ie-
dno zorane na Carowkach Item Zagon ieden
od Bycy gory aż do głow, Item ozymek ieden od
głow do Gościeńca poczynaiących się y ciągną-
cych się. Item na Piecyskach Zagonow dwa
Stay troie zlasem rachuiąc. Item pułozymk
od rzeki Gaiowskiey aż do granice Bolewskiey
Item ozymkow trzy Stay troie zlasem rachuiąc
Item ozymeczek mały ieden Stay troie zlasem
rachuiąc Item ozymek ieden Stay czworo cią-

gniesię

gniesię do węgła alias rzeki Item Ozymkow
pułtrzecia ciągnących się do rzeki Item na
klinie zagonow dwa ciągnących się do rzeki od
samey drogi poczynaiących się Item zagon ieden
od głow do rzeki. Item Ozymkow trzy na klinie
alias na zapiecku staie iedno od głow do
drogi Item usadku na okręgach Ozymkow
trzy od głow do rzeki Item na wezgłowach
ozymek ieden stay dwoie. Item na okręgach
zagonow cztery staie iedno. zorane Item oży-
mek ieden podorany przez pułstay od głow aż
do rzeki Item Ozymka oranego staie od głow
do rzeki Item na okręgach Ozymkow trzy
staiem tylko podoranych od głow do rzeki
Item na okręgach zagon ieden od głow do rzeki
staiem orany. Poczynaiących się się y kończą
cych się. Item połowa siedliska nieoranego
w ciąg leżącego Item w siedlisku zagonow
dwa, stay dwoie, od drogi zagrodzonych. między
miedzamy Dębscyzną y Ignowscyzną. Item dla
Pani Olszewskiey aktorki za proces z części Pa-
now Pozwanych Krosnickich zagonow dwa,
stay dwoygi między miedzami Dembizną y
Ignowscyzną poczynaiących się od drogi wie-
skiey y iuż zagrodzonych a ciągnących się do
Błota otłogiem leżących. naznaczasię conscri-
ptisq itaq agris et tali modo exdivisis ut pote
quartam partem sortis post ob N. Gregorium Kro-
snicki sepefati ob N. Francisci Krosnicki Parentem
Decretum Trrris Condescensorialis Judicij adju-
dicat Gnosq Casimirq Olszewski manutenet,
iam autem Gnosa de Przeciszewskie Olszewska

x

actrix medietatem trinarum partium vid
licet Semiduas partes ex Capite sæpedicti od
N. Gregorij Krosnickj procedend eundem od Nlem
Franciscum Krosnickj filium ejus ergaAlios
Consuccessores respicien in omnibus Tribus
Cappis Sortium dictarum Gorniakowska
Seu Kupczyna cum omnibus utilitatibus, us
bus et Comodis, ut pote agris pratis, Cam
pis, Sylvis, Borris rubetis nemoribus, aqu
Piscinis, Piscibus "fluvijs" alijsq attinentijs et pe
tinentijs gnaliter Universis # possidebit,
iam autem Circa Similes Semiduas partes
Sortis dictæ Gorniakowska Seu Kupczyna
Nles Krosniccy extare debebunt. Ad ext
mum Contribuonem Capitalem pro qualibet
ratha Regimini provenientem ac Decimas
non nisi post Annum Unum ab actu ejus
dem Decreti ex rationibus Coram officio Su
Condescensoriali permoventibus Gnosa de Pr
ciszewskie Olszewska actrix juxta propor
x onem Posessionis Suæ Solvere, ac Sale di
Strictuali inter se partes proportionate di
Stribuere tenebunt, facturæ partes Omissa
omnia idq sub pœna Bnis in primis et pro
ximis Judicijs Cren Plocen ~~[illegible]~~ post quam
libet Contraventionem Sup parte aliqua Con
traveniente publicanæ luita p utrasq pts
pœna Quatuordecem Marcarum Polon pts
per Partem sibi abinvicem Compensandæ; Offi
cio Suo Condescensoriali p medium in In
Stanti Solvenda. Quo Spectat Actoratum Nlium
ubiq locorum usq ad exolutionem Summæ Originalis
et restitutionem pœnarum pro Condemnationibus Pro
venien.
Krosnickich

Krosnickich Nlibus Olszewskim Congbus ac Fi-
lio et Filiabus eorum instituti Controversijs
partium exauditis et quidem Nlibus Krosnickis
restitutionem Inventariorum, rerum mobilium
ac Summarum tum frumentorum post ob Nlem
Franciscum Krosnicky Derelicti a Nlibus Olszewskie
petente, Citta vero parte nempe Nlibus Olszewskie
Congbus ad Evasionem Juratoriam se se firmiter trahentibus
exinde officium Condescensoriale Pmissis Conside-
ratis propiores Gnosos Olszewskie Conges ad Evasio-
nem Juratoriam in eam rotham prout in Bonis Ko-
linij Bartoszowe post Fata ob Nlis Francisci
Krosnicky tam ex Inventarijs quam rebus Nlibus
ac frumentis, tum et Summis nihil pro ut Nles
Krosnicky obijciunt acceperunt, nec partici-
parunt, nec in quopiam Injuriarunt exinde ad
restitutionem non tenentur idq in Instanti et
additur eisdem Nlis ad Juramentum tandem
trahentibus se eisdem Gnosis Olszewskie Congbus
quoniam hocce Juramentum p partem est In-
dultum exinde officium Pens pro Ptito Cen-
sendo eosdem Gnosos Olszewskie Conges Parentes
ac Filium et Filias eorum a Causa et quavis
Impetitione liberos facit et pronuntiat perpe-
tuumq partibus ea in Causa imponit silentium.
Indictio autem Mci Zielinsky Dapiferi Zawskrzen
uti nuda ad Pens removetur Decreti Pentis vigore.

Antonius Chmielewski Burgrabius Crcen Plocen

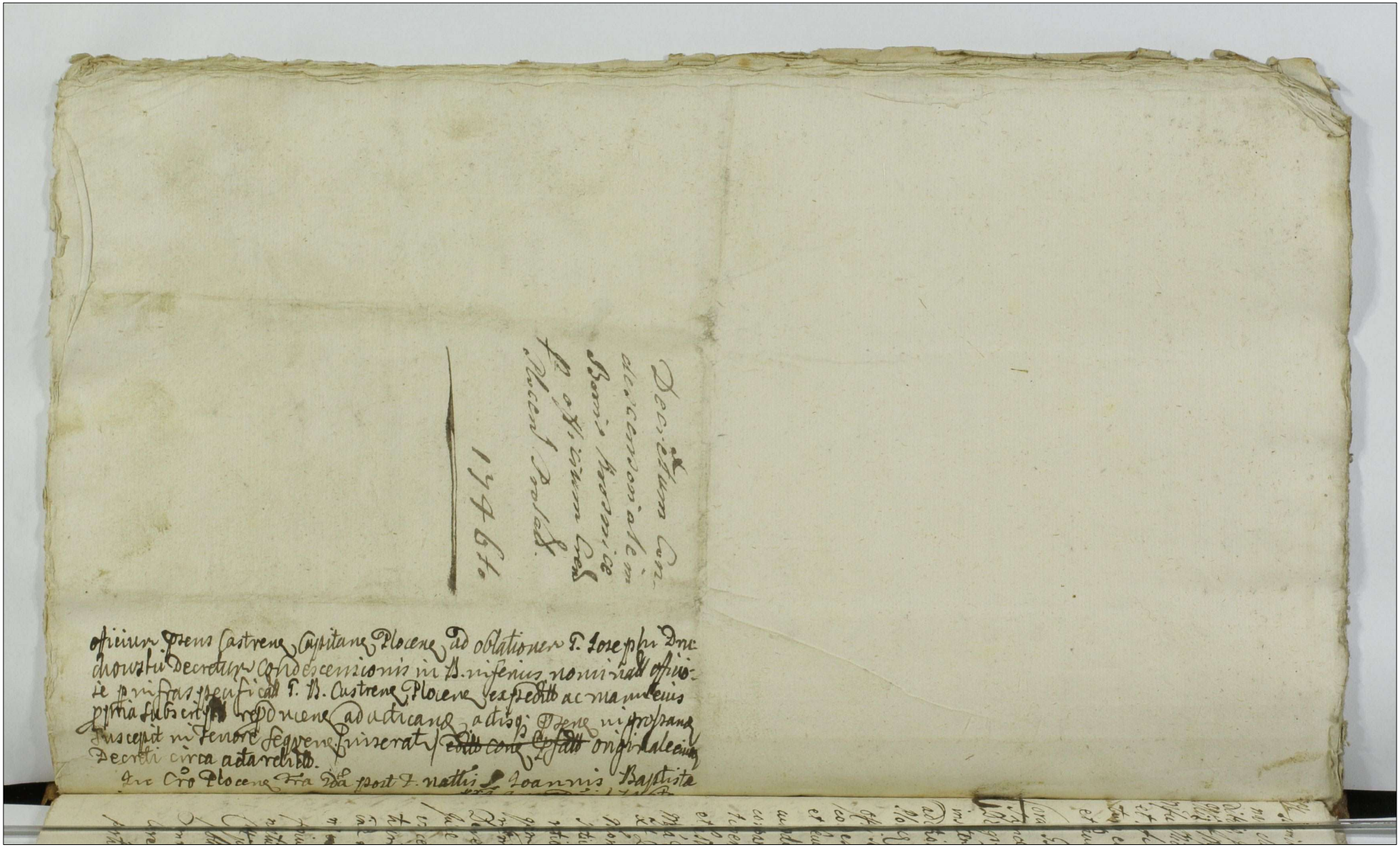

Actum in Bonis Villarum Nacherzno, Nacherzniko cum attinentiis Zabusko, et Ka-
nary. Succors ob Illis et Mfcis Stanislai Niszczycki Castellani. Lancicien. here-
ditarijs, Illustris et Mfcis vero. Martianne de Zwanskie primi ejusq olim
Illis et Mfcis Niszczycki Castellani. Lancicien. 2di adhoens nuptijs Illis et
Mfcis. Michaelis Szembele Capitanei Boronicen Comitis. a suprascriptis ob Illis
et Mfcis. Castellano Lancicien priore marito suo juribus. Retyna-
torio et adjacentialibus subjectis. Feria Quinta in Crastino Festi SS. Petri
et Pauli Apl[orum]. Anno Dni 1746to.

Coram Gro Jacobo Rzeczki B.C.Plocen in presentia Mri. Jacobi Raycharski
Ptonce Solarii, jeen Mris Cris Finalis Provisi Caspari Zwalerskie de villa
Brzegielewo authi et Jurati cum aliis acclamantis. Qui quid S.B.C.Plocen
insistendo legibus Cris de pagend executionibus eo nre sanctis, satisfaciendo gro
additionibus ab Illis et Mfcis Thoma, Gregorio à Dembowa Sora Dembowskich
Plonsk Plonskiete Capneis. adinfrascripta pagend habita, vigore muneris
officij sui Burgrabialis ad Bona suprascripta cum suprascripta Rubg. Mig
condescendit, Jurisdictionem suam officialem suprascripti Mris fundavit, pacem
et Securitatem plicam circa ejusmodi actus offros. de lege servand pra
custodivit, Partes utrasq tam actu jure vincend qm actu jure victi ad sui
comparitionem predicto Mri acclamare injunxit, ad cujus Mris acclama-
tionem pro comparens Mfcus Josephus Wgrodzki Notarius Terre
et Castren Zacrocimen suo et Mfcae Adami Wgrodzki Filij sui exoti
Mfcae Helenae Niszczycka progenitis nre. Actu jure vincend. reprodu-
xit Stum. seu potius Decretum Bonis cum ejus publicatione cita-
tionem de Actu ejus in Castro Plocen Feria Quinta in Vigilia Festi
Nativitatis S. Joannis Baptistae Ao Dni 1746to. et hoc in Causa
ratione tam Summarum originalis Duodecim Millium Flor Polon
gravi positionalis Summa Decadragenta Millium Symphonj et ab ea
in Emergatis Summa ad Anno 1739. retentatis ab ultima Quietatione
Decretoq Tribunalitio Cris Petricovien Feria 2da Octava Festi SS. Simonis et
Judae Apl[orum] in anno pre elapso proteriti. inter Mfcos Actu jure
vincens ab una et Victos jure victi. pte alterapte ab alia una cum Lu-
tis in Dto expressis Actu jure vincend adjudicatis non productionis ex
inde in Emergatis Dto Tribunalitio et Compta Oni. contravencionis-
bus in minimo puncto principijs Satisfactionis. pretu Causae in se
fusius obloqens. Sup Illi et Mfca Martianna de Zwanskie ultimi
nuptijs Illis et Mfci Michaelis Szembek Capitanei Boronic Consorte
Actu jure victo obtenti et publicatis, Vigore Causis Condemnationis et ejus
publicationis petijt executionem fieri et pagi ac Bona supra Exarata
Summae ac pensione suprascripti sibi Mfcis Actu jure vincend
correspondere tradi. Cujus affectationi itaq suprascripti Dni B.C.Plocen
partis Actu jure vincens annuendo. uti in re judicata post Decre-

tum ea in Causa subsecuti. dictante. Constitutionis novella Grodnens. lege. a
Traditionem eorum Bonor. sese Contulit. Quor
rij polonico idiomate. tenor Sequitur. ejusmodi
Idlie. Primo. Folwark w Machczynie z prusku
ng. dobry, z pilcz y kinią dobremi, przy nim komorka
ale dobry, ztego Folwarku u Sieni dwoie drzwi nabiegunach,
drzwi na Zawiasach Żelaznych zwrzeciądzami y skoblami Żela
ukomory drzwi dwoie nabiegunach, Kumin dobry, Kumineck dobry, nie
bny, okna Szy, w drewno robione, w niektorych brakuie Szyb Dziuryciu, w
Folwarku mieszka Szacowity Jan Gospodarz, poddany y z Żoną maiątnem, ma
Dzieci: Troie, Jakuba Syna y Corki dwie Magdalenę y Ewę, Inwentarz
Dworski. Tali się Znaydnie, krow dwie, Jedna graniata, a druga cze
rona, Klacz dwie, Jedna gniada, a druga Kasztanowata łysa, Szyia dwa
rodzanych, Szór Skrzisko, kur Skrzi, pilnik Jeden, Kaczek Skrzi Kacz
Jeden, Szpichrz Stary w Zmiek budowany, pod nim wiele podgniłey, z pod
mieyscami pognieły, nadole, na gorze pułap z Tarić w Kilkim Zadrego m
maszt Zboża, Inszego drzwi na Zawiasach Żelaznych z wrzeciądzem, Sk
Kłem Żelaznem, przy nim klotka z dłuczem, na gorę trepy. bez drzwi, po
ie na nim dobre, przytym Szpichrzu Wrzotoi Stary, wyiątki na wiencha
okowany, bez bukow, podoszkow, y Stupow. Stodoły dwie. Pierwsza
na Wschod Szczyten stoiąca o dwoch klepiskach Stara, wiele y stupy
nią podgniły, inszey reparacyi potrzebuie, Trzy Stodoły iest przestę
na dłuż Sciow, na Szerz przestęp dwa, na niey poszycie stare, Wiere
Cwisko. z iednej strony Lubry y skoble Żelazne, z drugiey strony niemia
Druga Stodoła, stara, o iednem klepisku, ktorey iest na stupy na cz
ory, na pierzach Szczyt Szy, podnią wiele podgniły, y trepy pod
he, ale inszych potrzeba, ktey Stodoły drzwi dwoie nabiegunach,
dne dobre, a drugie stare, osobliwie płata iedna, ktiych Kuna y Zam
na Lhoblami, poszycie stare na rogach potrzebuie snopkow, na bierz
perdu niemasz, y niektore kozty z murłatu w gore wypły, staienk
dlakorni, o Szech przęsach wdaty, na pierz płaszczenia dobra, w stupy
budowana, Kiiby drzwi nabiegunach, wiele podnią podgniły, pod
cie na niey dobre, Item Stodoła Nowa, o przęstach ośmiu, na dłuż
Szerz Szczyt Szy, na niey poszycie Nowe, Item Kurnik dla rożnego
biągu opięcia przęstu na dłuż, na Szerz o przęście Jednem Stara
ale dobre, pod niemi stupy podgniły, poszycie na nich stare, ale dobre
na pierzchu perdu niemasz, tych Kurnikow pięcioro Drzwi nabiegunach
Stoły około tego Folwarku stare, ogrodzone, w niektorych miyscach
uywracane; ~~Item przy tym~~ Folwarku Grodz, y Grody Dworskie p
pierwszym Za kurnikami. Paternalne ich Dworzanie staien małym

Item

Konopi Zagonow Dziewięć, Lnu Zagonow Dwa, na Drugim zaś Zadem Koro
pi Zagonow Jedenaście, Stanem Jednym, reszta zaś warzywem rożnem
zasiany. Zadym ogrodem Kapusty Kawałow Dziesięć, Sadzawki Dwie,
te na potrzebę Dworską Ex Gehnitorum Parom Aktorom. applikuią Sego
Chałupy Cztery Dwie Pracowity Szymon Ogrodnik, Marynia Zo
rą Wittoryą, y Szymonem Synem, ma chałupę starą, sprzniałą w węgeł
budowaną, z Sienią, komorą w stupy. budowane, osobliwie komorę zchrostu
Stodołę nową zdyłow, Szopkę y chlewek zchrostu, Wołow Zadzmych
parę, krowę Jedną, Siwnię Jedną, Swoich zaś parę wołow, krowę Jedną
y Trzebię, Cielę Dwoie, robi wołmi Sąsiedzkiemi. Sam dni Trzy, Ko
bieta ręczną robotę Dni Trzy, straż odprawował według dawnego
zwyczaiu podanych. Zagrod. Pracowita Katarzyna Kasprowa bez
męża na przedeszłego Zołnierza. Zona. z Dziećmi dwoyga Antoniem y Na
cielem. Synami, ma chałupę w Węgeł budowaną, starą, z Sprochniałą
całą się wywraca, Stodołkę y Szopkę stare, y te, Zabogi żadney, Sia
dły niema oprocz krowy Jedney Zadzimy, Swimi dwoie Swoich wła
snych, robi Jednak ręczną robotę Sama dni Trzy w tydzień. Zio
Pracowita. Maryanna Pracowitego Zona wdowa z Dziećmi Jeworgi, Bo
nifacym, Ignacym, Maciejem, Antoniem. Synami, ma chałupę starą
w węgieł budowaną y sień starą w stupy. ze Stodołą y Szopką stare
mi z Chrostu. z Zabogi Sąsiedzkiey iakey y drudzy. maiącą, Swoich parę
chłopi, tudzież y straż, Ten Pracowity Mikołay z Żoną ma przy
sobie Syna Ubogiego y Ewę Zonę tegoż z Dziecięciem małym na
imię Justyną. Drugą chałupę y tąż w stupy budowane dobre, Sto
dołkę y Szopkę Zchrostu, Drugie zaś zdyłow y zchrostu, z Zabo
gami Sąsiedzkiemi iako y inni chłopi maiący, Swego zaś Inwentarza krowę
Jedną Kłacz Jedne, Ubogiego chłopa. Pracowita Magdalena Dziewka
poddana Hitey Szych Dobr w Długie Zostaie, powinność Zabogo prze
wiie iako y Drudzy. chłopi. Karczma z Pruska w głinę Dyrkowana
z wiązarkiem. z Sienią y Komorą. Stara ale dobra. Wiatr przy tey
Karczmie o dwoch przodach według. Stodołka Wiązane z chro
stu, przy Karczmie Szopka chrostiana, na Karczmie postawie okien
Kamina stare przez które wieże. Kumin dobry, Kominek dobry
piec Stary ale dobry, okna dwa wołow robione, w których brakuie
szyb Dziewiąciu, pierwsze odnich Kwaterach a Drugie Siedmy
Kwaterze, W tey Karczmie mieszka Woyciech. Dobrzelewski
Karczmarz Swoy za kontraktem siedzi. y Zdaie Stary. Szynku
iąc piwo y gorzałkę. robe trzyma dobry Karczmy należące. Ja
wertarza Żadnego Swego niema i w tey wsi chłopi Ogrodu

Ogrodnicy. Ci chłopi w Machczynie mieszkaiący. pogłowne do skarbu
Rzeczy pospolitey uchwalone. iako y Dziesięcin kościelny. Dworowi ale
do Folwarku. Machczyńskiego. Gospodarowi. lub Podstarościemu. rec
Ichmciow Panow Aktorow. rzetelnie powinni oddawać. Lat Sied
dniowa natez Dobra tuteie Ichmciom Aktorom. należąca cede
ma. ab actu poseßionis,

Pole Ozimne na Machczynie

W którym Zyta Zagonow rachuiąc y po kacpre. chłopi Zbiegn
płotek iedne w komput. wszystkiego. Siedmset Dwadzieścia dz
Two. Staien Jednem,

Pole. Jarzynne.

Imo. Jęczmienia. Zagonow. Trzysta Dwadzieścia y Dwa staien i
rachuiąc. Item. Owsa Jarych Trzysta Siedmdziesiąt y ośm staien
iednem. Item Grochu Jarych Sześćdziesiąt staien Szescia Zagonow Sz
dziesiąt ośm Staien iednem. Item Tatarki Jarych Trzydzieści
Dziewięć staien iednem. Lnu. Zagonow. Dwanaście,

Pole Ugorowe

Do Wszystkim oranego Ugoru. Zagonow Trzysta Siedmdziesiąt cie
staien iednem rachuiąc. daley zas naniższych. Folwarkach nieoran

Wieś. Machczyńsko. cum Zaboiesko. bez żadnego

warłu Sańskiego. aby tu nieznaydowało się.

Imo Bracowity. Antoni. ogrodnik. z Żoną Elżbietą, dziećmi pięcioro, s
Dwiema, Marcinem, Wojciechem, drugiem Wojciechem, y Marianną
ka, ma chałupę Starą ale dobrą, Dwuizbową w Węgieł budowaną, bez Kom
z Sienią wstępy budowaną dobrą, Stodołę wchrost a wdyse potaßiorą, z
cherlien Stary, Szopę dobrą chrościaną, Wołow. Zabo. Tych parę Jedn
Krowę Jedną, Sucznic iedne, Swoich zaś wołow. parę iedne, Krowek Jedną
wypustków Dwa, Cielę iedno, Swini pięcioro, Pole Zawrotu Trzyma. Sk
bi wsobni Sam dni Trzy, a kobieta Trzy dni ręczną robotę. Stroż o
prawuie, Secundo Bracowity. Jan Łoźny. Z Żoną Agnieszką. bez Dzieci
wszelkiey Zabudowi Sańskiey nieimaiący, y roli nietrzyma, ma chałupę
Starą w chrost plecioną, z Sienią wstępy budowaną, Stodołkę z Sien
z Chrostu, Kobi iednak Dzień Jeden ręczną robotę iakoteż Karę zap
Tio Bracowity. Szymon ogrodnik. z Żoną Dziećmi pięcioro, Tomaszem
Andrzeiem Cyprianem, Katarzyną, Jadwigą, Maryanną Łokami, ma chał
pę Starą, ale Sprochniałą, w Węgieł budowaną, z Sienią Starą wstępy budow
ną podporami podpartą, y Komorkę w tymże Zostaiącą, Stodołkę z chrostu
Starą, Szopkę y Altanki z chrostu, y z dyiatkow płotową, Zabo. Sańskie
iakoty pierwszy maiący, Suwich zaś Krow. Dwie, Cielęt Dwoie, Jeno
Jedzkiego, Swini Dwoie, wbowiązuie się Karę tąże odprawuić iako y
Pierwszy. Antoni. chłop. z Żoną, tio. Bracowity Jan ogrodnik. z Żoną
Katarzyną, Dziećmi Zbyszy, Helena, Maryanną, y Brygitą Łokami, ma

Inwentarz

Zgoa: ma chałupę starą w węgieł budowaną, dwie podwiązi pognite, z ścianą wstępy dobry, to dotąd zchrostu, chlewik zły zchrostu, stodoła jednego Zakrytego, krowę jedną, świnię jedną, owiec zaś wołów parę jedną, tego we jednę cielętnicę, świnię, prosię, rolą wodami Pańskiemi Dm dwa, a robocizny nierobi. przy tym chłopie. Parobka ma Jacek Kacper. z Zgoy tey tradycyi niepodpada, tylko do Kolar powinien dosyć. 5to. Zagrodnik ta Maryanna pozostała tego niżey. Chata osiewiccata Wdowa z Dzieci Dworzyi, Jadwigą, y Agnieszką, ma chałupę. Dobrą wstępy budowaną, zchrostu, komorkę dobrą, stodołę dobrą zchrostu, chlewik dobry zchrostu, krowę jedną, owiec wołów parę jedną, świnie trzy, prosię jedno. Pszczoły ule dwa. Ta ma powinność robocizny tydzień z Dzieci swoich, y z Parobkiem swoim, Jakubem, Jagnieszką, Dziewką z komorzą tak tradycyi podpada. iako iest Poddana Załogi Pańskiej, dałego maią iako y Drudzy, robocizny odprawuie ze strażą iako y inszi chłopi, y przeto zaś wołow. parę jedną krowę Dwie, świnie. 6to. Ogrodnik chłop ogrodnik na Zabowiemieszkaiący. ma żonę. Kacper z żoną. Małgorzatą Dziećmi Dworzyi, Antonim, Synem, Owcy, Dwie gołębi, y maryanną Sosnami, przy nim Mikołaiem Pszczoły ule Jedenaście y Jadwigą komorą siedzą żadney powinności nieodprawuią. ma chałupę starą, ale sprochniałą, w węgieł budowaną, iedną ścianą całe się wywraca z południa, dzierżą wstępy budowane, stare, ale sprochniałe, wiły grube belki złomane, tylko od pod podparty, kominy złe, niełki, nieobłepiony, tylko deskami oberżnięty całe iednego potrzeba, stodołkę zchrostu. która się wywraca, chlewik wołow Dwa zchrostu, z żałogą Pańską, iakoż chłopi w Machczynku maiący. Swoich. Inwentarzow, krowę jedną, Wypustka jednego, Ga świnię jedną, owiec trzie, Ptaci jedne ze trzepieniem, powinność także odprawuie iakoż chłopi w Machczynku. Drudzy Zachłopi przy tey specyfikowaney ich ogrodnikami, Pogłowne zaś dobra Duchowney y chwalone y Dziesięcinę kościelną powinni Dworowi oddawać. do Folwarku Machczyńskiego, od Zakrzewskiego Dobra Machczynko. y Zabowo abatu popel należą. Wspomnieniu Autorow edere ma, Zasięgaiąc Zadrzych ważnych Dobrach. Dworskich niemasz, tylko chłopskie. Wieś Komary do Folwarku. Machczyńskiego należąca bez Folwarku Pańskiego. Pismo Kcadey Jan Owczan woźny za kontraktem siedzy. Któremu owce podychały, z żoną, mac chałupę zsłomowe Drzewo, węgieł budowaną, stary, ale sprochniały, ścianą wstępy budowany dobry, komorę, stary, sprochniały, w ścianę zły bud-

wang Sroszami podparta, wtey chałupie drzwi u Izby, Sieni, komory, na
Zawiasach Żelaznych, kumin stary ale dobry, kuminek stary, zły przy
nil odstępiony, stodoła stara potrzebuie reparacyi, obadwie Stupy
pospicie naney stare, ale dobre, chlewek chroścany, owczarnia u stup
budowana, stara pochyłona, ktorey ieSt radnych Sieni Czesnaśnie pod
zarni podparta, na kerc Izy, pospicie na wiey złe, stare. Robie
ma wydzielone do owczarka należące. Secundo. Bracowity Jan
Ogrodnik. z Zony. chorey, Dziecmi Dwoyga, na imię maryanna
wna Katarzyna Siotka, przy tobie maiąc, podd. z konar., ma
chałupę. stary, ale dobry. wstupy budowany, z Sienią, komorką do
mi; stodołe stary, zły, zchrostu, Szopę licho, chlewek dla
ni, wołow Zatożnych parę jedne, krowę jedną, Swinię iedną, cu
go zaś własnego Inwentarza dobytku iednę, Jałowicę iedną,
bi wołmi Dni Trzy. Sam, a kobieta Dni Trzy. pieszo
roboty wydzień. bez wspomnienia Straży odprawuiącey
Tertio. Bracowity Joseph Ogrodnik. z Zony agnieszky, bez
ci, ma chałupę wstupy obadwany stary, zły, sprochniały, pochyłon
z Sienią, komorką staremi Zdemi, stodołę stary, zły, Szopk
stary zchrostu, chlewek jeden zchrostu, Dziewkę na imię Małgo
tę podd. Służącą, tudzież Bracowitych przy tobie. Paulę Syn
y Zofią matkę konserwuie, gdzie iż Sami własnego Inwentarz
rodzice maią. parę wołow, ykrowę jedną, wołow parę jedne Zał
Zwych, krowę jedną, Swinię jedną, Swiń parę iedne z Porz
krow Trzy, wypustkow Dwoch, Klacz jedną, Swinię Suro. powin
rość robocizny tylko odprawuie iako y Drudzy. oprocz Straży. nieo
prawuiący. Quarto Bracowity Woyciech Ogrodnik. z Żoną Zofią
Dziećmi Troyga, Stanisławem Synem, Salomeą, Zofią, przy
konserwuie. Zarobka Kupra. y maiąc na podanych służący
tudzież Bracowitego. Jona Syna, y katarzyną matkę, podd. ma
ma chałupę stary, zły, sprochniały cale się wywracaiącą wstupy bud
wany, stodołę stary, zchrostu, chlewek y Szopę z chrostu
uelcompens. tey chałupy zley. podaie się teraz chłopu. chałupę
inszą nową, ze węgły budowaną, z Sienią, wstupy bez komory, y obie
kuminka, pilca, pospicia oprocz Straży jednego, Zdatnego za
Sańskiego iako y Drudzy, Swoich wołow parę jedne, krow Dwie, Swie
iedną, Swystka jednego, Swini Kleciono, tudzież Syncc jed
Swoich także wołow parę jedne, krow Dwie, powinności robocizny

robocizny stałey od prawnie iako y Druszby chłopi. Zumb. Bracowity Sobestyan Ogrodnik z Żoną katarzyną, Zorteg. Maryanną, ma chałupę, przy Karczmie przystawioną, Stary, złą, całe się wywracaiącą, bez Ciesli y komin całe iuż potrzebuie reparaley, koszty na nie potrzebne, z Zaidy Państwa. iako y pierwszi maią, Chowaią. Krowę iedną, Jałowicę Jedno, to dochodu z tey zagrody, y chlewek jeden z dyłow Stary, Zły, robi iednak wolni Sąsiedzi Dni Trzy, a Kobieta sama Dni tydzień, z tego robocizny Karczma wtejże mieszka. Bracowity Mikołay Zaiedrowy wtych Dobrach. z Żoną katarzyną bez Dzieci, ma swego Inwentarza wołow parę iedną, krow Dwie, wypustkow Dwoch, Cielt Dwoie, Świń siedmioro, Kluczone wszystkim pola po złotce, trzyma, Zato szynkuie piwo, y gorałkę. Za zaś Karczma w drugą żarła praski, gliną tynkowana, ciepła stara, zła, wtey karczmy drzwi ujdy, komory na żywność. Zawiasach, kumin wielki zły, wywrocony, całe co z tego potrzeba, kominek stary, ale dobry, piec stary, w kątku patrzący, okna wdwoie robione, wtey karczmie bezt przedmany, y podpory podparty, przy tey zaraz karczmie komora stara, zła, w słupy budowana, Wiązd w słupy budowany, stary, ale dobry, którego nadaie przest. Cztery, na krzyżach ieden, y zwrotami rachuią, natych Karczmie y wiadrie poczyć dobre. Niedaleko wspomnioney Karczmy, Szopka w słupy budowana, stara, pochylona do którey słupow nowych potrzeba, y w niey brakuie dyszek kilka.

Pole Ozime Monarskie.

Na pierwszym Folwarku za Smugiem pod Lukow. Żyta Zagonow Sto Czterdzieści. y Sześć staien iednem rachuiąc., Na drugi staię tego samego Folwarku. bardzo lichego, na drugim pułstaia. trzeciego, Na Drugim Folwarku. Żyta Zagonow. Dziewięć set Cztery. staien iednem rachuiąc. Pole Jarzynne Przemicy Zagonow. Trzydzieści. Dziewięć, staien iednem. Item Tatarki Jarych Trzydzieści, staien iednem. Jęczmienia Zagonow Trzysta Dziewięć. staien iednem, Owsa Jarych Dwieście, Sześćdziesiąt, Sześć, staien iednem rachuiąc. dalley otłogien pole leżą.

Pole Ugorowe

Ugoru oranego po sześć Skib ieden Zagon rachuiąc wynosi wszy-

wszystkiego. Zagonow Trzysta Siedm Stacim iednem rachuiąc
Daley o tłogami leży. Z Zwyrey specyfikowani chłopi z Konar
pogłowne do Skarbu rzeczy pospolitey uchwalone, y Dziesięcin
Kościelną do Dyspozycyi Woli Jchmciow. Panow Aktorow oddawa
maią, Sol Siechodnicowa na Dobra Konary nabierząca tymcza
Aktorom cedere powinna. według kombinacyi z pogłowne
w Kaliszu postanowioney. Post Cuius quidem Sufficientem
Jnwentarij Bonorum Supradescripti ad Conscriptionem. Cui Bona
Machczyno, Machczynko, Zabowko, et Konary. una cum adia
cijs omnibus Curialibus, areis, hortis oberibus in eisdem existens, agris
pratis. Bonis eisdem adjacentibus, Campis, Sylvis, borris, Virgultijs
moribus, piscinis, piscibus, Tabernis, Jnseminationibus utriusq Se
pierius descriptis, Sale pro Bonis omnibus. Victualibus pueriens
Jnwentarijs, Subditis Hortulanis, uxoribus, pueris, Juvaminib
censibus, Datijs, Jnventarijs eorum, rebusq ipsorum propriis, laboribus
p eosdem Subditos prestari Solitis, Agris p ipsos antiquitus pos
sis, Sazijs, Magoreis Campis Curialibus in ptem Coatratis, attinen
tijsq et ptinentijs in realem et pacificam possessionem Joan
Supradescripti. Mihi adstante, in Summis tam Originali Duo de
cem Millium Florenorum Polonic. quam possessionalibus à Summa
Quadraginta Millium Zyplorke, nec non ab eadem Summa Sup
exarato ab Anno 1739 ab ultimo quietatore retento, Decre
Tribunalitio Regni Petricoviense Feria Secunda ante Festum S. Mat
ris et Judæ Apostolorum in Anno die elapso. Feria. una cum Ac
tis in eodem Dto expressis acto adjudicato, Sufficienterq perducto
possessu Magnifici Josepho. Notario Terri et Castrensi Zacrocimen
Patenti, et Adamo filio Wegrodzkiem Actoribus jure Vincentino
tradidit, traditq Vtens, ac in Bona Supra Connotata cum omnibus
omnibus eorum Mensis Actoribus jure vincens introduxit. Decre
Burgrabialis Vigore ex eisdem proventibus. percepti. mmm
Jacobus Kęsicki. Burgrabius Castrensis Slocens manu

Officium praesens Castrensi Capitti Plocensi ad oblationem
G. Thomae Gołaski ~~Mikołaj~~ Traditionem infrascriptam
in Bonis inferius nominatis Officiose per infraspecificatum G. Burgrabium Castrensi Plocensi ~~ex mente~~
~~Dni Tribunalitij Sni Petricoviensis~~ expeditis manuq.
Ipsius propria Subscriptam reproducensi ad Acticanda
Actisq. praesens ingrossanda suscepit in Tenore
sequenti (inseratur) Originale ejusdem Traditionis circa acta relictum

Sub Actu F. 6ta in Vigilia F. Visitationis Gloriosissimae Virginis Mariae Anno Dni ~~1746to~~
1746to

Traditio Bonorum
Machczynocum attinentijs Ill.mi Wgrodzkiem Servientis Anno
1746.

Nota
Matumini Bonis Villarum Machczyno, Machczynko cum attinentiis Zabow
et Conary Illustris et Mtcorum Martianae de Jwańskie primi et Illustrissimi
Dni Stanislai Niszczycki Castellani Bugzienski ab eoq. Illustrissimo Ma
rito suo priore Dnae Reformatoriae et Ascendentalitialis Subjectis

513

Actum in Fundo Bonorum Villae Wyszyna. Feria Secunda post Festum Visitationis Gloriosissimae Virginis Mariae proxima Anno Domini Millesimo Septingentesimo Quadragesimo Sexto In praesentia Gnosorum Pauli Roman Burgrabij Castren Czechanoviensis Alexandri Osiecki Antonij Fernicki Laurentij Skwarski ac aliorum plurimorum Nobilium ad actum praesens congregatorum nec non Nobilis Regni Generalis Providi Petri Wolicki de Villa Zielona authentici et Jurati actum praesens et eidem adstantis

Judicium praesens Condescensoriale Judicium videlicet Terrae Jurisconsulti Paltus Plocen et Officium Castrensis Visogrodiensis inhaerendo Decreto Tribunalis Regni Petricoviensis Feria Secunda Ipso Die festi Sancti Lucae Evangelistae Anno proxime elapso 1745 inter Successores Gnosorum Mariannae et Barbarae Mitodrowskich Actores ab una et Gnosos Kadłubowskie Ptus parte ab altera plato quo mediante Condescensio Judicij et Officij suorum vel aliorum in Decreto eodem Tribunali specificatorum ut eadem Judicia Terrae seu Officia Castrensia seu unum Judicium Terrae aut Officium Castrensis aut unus ex Judicio vel Officio Castrensi Officialis a quacumque Parte conducenda vel conducendus praevia adcitatione Omnium Creditorum ad Bona Wyszyna concurrentium (si qui vel extant ultra in Comparitionem intrantes) sub amissione Jurium comparendi Jura Creditorum tam ad praesens comparentium quam adcitandorum liquident cognoscant vel liquidet cognoscat ordineque et jure Potiontatis collocent vel collocet Summas Capitales liquidas praesummis provisionalibus anteponant processumque cognoscant et tam in summis Capitalibus quam et provisionalibus et processu

si bona et proventus sufficerint exdividant vel exdivi-
dat Quod si vero Bona summis Capitalibus et quibusvis
illis non sufficerint ad alia bona Partis Jurevictae
videlicet Haeredum Bonorum Wyszyna regulent vel regu-
let Salva nihilominus deteriori Juri Antelationis
Creditoris deportatione reservata tum quoque de desolatio-
ne aut reparatione bonorum per Gnosos Kadłubowski
Obligatorios Possessores. Bonorum Wyszyna inquirant
et mediantibus etiam Inquisitionibus si opus fuerit
expediens aut etiam ex re oculis subjecta causam
reparationis aut desolationis suprascriptorum bonorum
decidant et si desolatio apparuerit summam pro des-
olatione adinvenerint pro creditoribus applicent et ap-
plicet et e converso si reparatio Juvaminaque subdi-
torum deducentur tunc summam pro reparatione et Ju-
vaminibus subditorum prae omnibus creditoribus
anteponant. et anteponet et Gnosis Kadłubowskiem
adjudicent et adjudicet et Partes in omnibus eam prae-
tensionibus finaliter praecisa appellatione decidant et
decidat cum rigore ad parendum sub poena banitionis
illis coram Judicijs seu officijs aut Judicio seu Officio
aut uno ex Judicio Tri seu Offo Castrensi Officiali con-
descensuris et condescensum publicanda Decreto eodem
praemissa fusius obloquens injuncta est offre ad fun-
dum praesens die hodierna condescendit jurisdictione sua
fundata pace et securitate publica voce Mtis proclama-
ta Partes ad comparendum acclamando injunxit Inquo
Termino Partibus Ipsis Actorea Successoribus ob Gnosa-
rum Marianae et Barbarae Mitodrowskich per Gnosos
Albertum et Stanislaum Blocky ac Thomam Kozi-
chj suo et aliorum nomine publice. Gnosis Kadłubo-
wskie citatis per Gnosum Paulum Kadłubowskij
suo.

suo Patrui et Fratris suorum nomine pntr. comparentibus et
secum judtr. controvertentibus Quarum Controversiis Ju-
dicium praesens Condescensionale exauditis obstan-
tibus Manifestatione. Feria Quinta in Vigilia festi
Nativitatis Sancti Joannis Baptistae anno praesenti
~~ex parte Gnosi~~ tum et relatione editae Citationis fe-
ria Sexta in Vigilia festi Visitationis Gloriosissimae
Virginis Mariae itaq anno praesenti utrisq in Castro Plo-
cen ex parte Gnosorum Kadlubowskich de noviter
repertis documentis contra Decretum Tribunalium cu-
ius executio Judicio suo Condescensionali est praecom-
missa subsecutis Causam praesentem cum toto eius
effectu ac Partibus Ipsis ad Judicia Tribunalia Regni
Petricovien. remittit Conservando Partibus Terminum
in bidem ~~in bidem~~ comparendi peremptorium

Simon Luboradzki Notarius Terrestr. Cancellariae Plocensis mp

Adamus Ignatius Smoniewski Thesaurarius Terrae Cza-
prensis et Judex Castrensis Visogrodiensis mp

Officium Presens Castrensis Capitis Plocensis ad Oblationem G. Thomae Kosicki
Decretum Condescensionis infrascriptum in Bonis inferius Nomina-
dis Officiose per ~~suprascriptos~~ infrascriptos MM Judices inter
Partes introcontentas ex Mente Decreti Tribunalitij Rni Petricovi
prolatum Manibusque eorundem MM Judicum propriis Subscriptum
reproducentis ad Acticandum actisque Presensis ingrossandum Suscepit in
tenore Sequenti. /: Inseratur :/ Originale Cujus Decreti Circa Acta
relictum.

In Castro Plocensi Die Subcelebratione Judiciorum Ft. 3. pos Festum
Visitationis G. V. Mariae pa Ao Dni 1746to.

Actum in Fundo Controverso, Inter Bona Kosina, et Lowkadeo penes
pratum dictum Pacha existenti per Partem Delorem venientia
to Feria Secunda post Festum Sancta Margaretha Virginis et Mar
tyris prodima Anno Domini Millesimo Septingentesimo Quadra
gesimo Sexto.

Coram Rmo Valentino in Radzanow Miseq. de Succam grano Pala
tinatus Lovicen. Jum Dno Alexandro Benedicto Paikowski Ca
merario Ramicien. Tella Gostinen.

In Causa Nobl. Jacobi in Zoserzka Pocillatoris Docen. et Valenti
ni in Otrusko Dapiferi Pomeran. Nobilium Dicti Kuczborski
Venatoris Palatinat. Thomae Jaroszewski Regentis Cancel. Docen.
Dominici Szczakowski Venatoris Masoviae Albertj Glinski
Bartholomaei Otrocka Mathaei Brzozowski Adami Jerzynski ac alio
rum pro Actu praesentationis Confessionis Causae, ac Super quibus
alias Dnus Ill. Raimundus Albertj Niczek de Villa Kosina, antiqua authen
tica et Jurata, Actus hinc de Stantis et causa accedamus? Quae quia
Judicia Judicium Succameralitatis Docen. et Officium Camerali Legis
niciale Postigner. Vigore Decreti Tribunalit. Dni et Vigilien. Inter Dn.
Kosinskie Actores, Relictam et Successores Olim Illmi Josephi Kielins ki
Castellani Cracov. Dobrynen. Petitorios in Judicijs Ordinarijs Generalib.
Nobl. Dni Feria Secunda Ante Festum SS. Simonis et Judae Apostolo
rum in Anno proxime praeterito 1745to lati. Quoquidem Decreto Illmus
Succameralis et causa pro Parte Kosinskich Succameralis Docen. qui Ju
rocimen. Sive Ossogodien. aut Zarecien. Sive Gostinen. vel Berta
lauien. seu Semen. Sive Dobrynen. vel Kosaken. Nec non Judicium
Tellis Lau. Exped. Sive Zarocimen. aut Ober anowien. et cet. Officiorum a
Nobl. Docen. vel Zarocimen. Sive Vissogodien. aut Pchanowien. Do
terum Nobl. Kielinskich Succameralis Docen. vel Zarocimen. aut Pcha
nowien. Sive Vissogodien. aut Varsauien. seu Semen. sit aut Gomendit
sive Mirowien. vel Judicioluum Tellis Lau. Exped. aut Docen. seu Za
rocimen. aut Pchanowien. sive Officiorum Tattien. Nobilitat. Sive Za
rocimen. Sive Vissogodien. Sit et pro Festo Secunda post Festu. San
ctae Margaretha Virginis et Martyris in Anno praesen. 1746to iuxta
ad Fundum Dobrorum Lowkadeo et Kosina adimuoverat. Qui Ma
gnus Succameralis aut eorum Commissarius Sive unus Succameralis
Cui Succameralis aqua cum una Parte Conducendi vel Ducendi de Fun
dis certis inter Bobra Lowkadeo et Kosina i accedibus Controversis
inquireret. Ducatum Sapuscuelit tam ad Documenta quam et Jura
mentorum exhibendi, Leopoldes redderet et si aliqua Comperta fuerint
eos reseraret Nova Fossas alia ubi fuerint Observaret et animad
verteret eos que renouaret ac novos si necessitas fuerit erigeret et
Partes distinguaret, ac Partis Ductum jurantis ad mentem Statuti
in Ultimo Respecto praestandum. Juramentis demandaret et ide
aque inter eas exciperet. Officia eos Assessores Sive Judicia semel
Veniunt ubi Duo Duorum Ubi tres absentia non Obstante dummodo
unum Judicium, ac Officium, aut unus Deputatus ad hoc Officia
ciales in Fundum Supascripto Decretum pro Termino exa
ad Solam tantummodo Alterius Partis attentatarum Vio
lentiam

videntiarum et faciendi de perceptis proventibus Cedule Condescen-
surum vel conducendum non adset, de damnis vel expensis Parte pe-
Partem, attentatis pretensionibus aut quibuscunque aliis in causa
se habitis incumberet. Inquisitiones expediret. Penas superque
interesse imponeret. Compensationem cui et a quo competeret pro-
dam demandaret. Juramenta a quibus fuerit prestiperet. Secundum de-
perceptis proventibus et fundis controversis facere et circa
scationem cui et a quo interesse indicaret. Partesque in omnibus
et singulis pretensionibus, nisi in actum et non resolution relu-
gendo. Causa non nisi a definitiva sententia Partis grauate
tam se sentiendi appellationem reservata, decidere et discuti-
carent, compensarent et moderarentur, seu decideret et discutia-
ret compensaret et moderaretur Quive Locum tam Nepreen. Succame-
ralium sui veniis Succamerali vel Comerali seu Judici ordi Terre
Hellan, sive Officialem Castrensis aut cuiuis Judici vel Officiali
norum Nepei Judicis Terrestris vel Officialis Castrensis Decisione Par-
tes Regiam adeitari debebunt et tenebun-
tur. Acturi sunt Partes premissa sub Pena Banitorum in Bina dicen-
coram uno Nepei Succamerali vel Comerali Judice vel Judi-
Condescendo Super Parte Contravidente publicanda. Ita quo
Termino Condescensionis Partes utraque Haredes et Possessores Bono-
rum Mobilium adesse debebunt, Decreto eorum Tribunalibus Re-
Relatuen de Actuque supra rite Facto Judex dixerit de an-
Partium utra eumque condescenderunt, Judex dixerit de an-
pars data Parte ad sui presentiam accersiri Bonorum
diverunt Citatus Reclamatis, Quibus Citatis per Pantenium Latoris
Bonorum Testing, Possessorem et Haredes sub et [illegible] Panis Valentiæ
Sinistrich Fratrum Suorum Remanentium one pœn. Data Electa Con Nepei
opei Pielinska Vexillifera Dobrinensis pro Interesse tantum per Nepeum
Joanne Pielinski Cum Nepei Josephi Pielinski Vexillif. Dobrinensis
Minorenni suo et Mri Mathiannæ et Hedwigis Pielinskich Virginis Germa-
Suarum Germanarum pro Comparendo et secundum Petitorium
Quarum Controversiis Judicis presens Coram se induci Quive Parte
Citata Reducendo Scheduli Citati et ejus Nepei Pielin-
skim ut Minorennibus prebendam per Sylvestrem Dispositam
ultima Voluntatis prefati Cum Nepei Josephi Pielinski Vexil-
lifera Dobrinensis Constitutos Tutelam interente Nepeo
Jacobum in Decisa Pielinski Legitatorem Nocem Dispo-
tione eorum ultimali, suo coram Judicio reposita Constitu-
tum Tutorem ejus et circa Actum Condescensionis presen-
existentem de premissam prebendam Tutoriam Minorenn de
string expectante De quo Nepeo Locumtenente Nocem hoc Con-
spectum ad se dispositum predicto Nepei Pielinskim Minoren-
nibus prestandum ea suis rationibus fortaterre cum Jure
et remittente. Nel Paperius edaretus Patronensis Pactus
Exaudat

exaudiri, Quoniam Mtica Anna Narzymska olim Mtci Josephi Zielinski Vexillifer de Dobrinen Relicta suo pro Interesse tantum in Comparatione intrat. Recessumque a Jure adiuvatitio per olim Mtcum Maritum suum in rem sui recognitionem Actis Castren Czechanovien Feria Quarta post Dominicam Jubilatae proxima Anno Dni 1746to factum reponit, et se ~~eaq~~ Recessu non involvendo se in Causam praesentem, tutatur. Demum Negotium Causae praesen existente ~~tione~~ nunc Minorennitate Successorum olim Mtci Josephi Zielinski, Scilicet Mtcorum Joannis, Mariannae et Hedwigis Zielinskich Fratris, et Sororum inter se Germanorum sine assistentia Tutorum decidi nequit. Proinde Judicium Condescensoriale Obstante praemisso Recessu, ac pro assignatione Minorennibus Tutorum Causam praesen ad Judicia Tabulatia Rno Petricovien Remittendam esse censuit et Remittit.

Valentinus Kaszczyński Succamerarius Plocen

Alexandro Czaykowski Camer. Gran. Postinen. praevia Manifestatione contra Succamerarium Plocen. intuitu non Continuati Decreti praecipitanter sine praesen sui eius Subscriptionis ne subscribatur

Officium praesens Castrense Capitaneae Plocense ad oblationem Dni Pauli Uniejewski Decretum Condescensionis infrascriptum ~~in fundo~~ in infundo Controverso inter Bona introcontentum officiose ~~in~~ infrascripto Mtum Succamerarium Plocen. et Camerarium Gravitatem Trrae Postinen. inter partes infranominatas praelatis ac cunctis eorundem Mtci Succamerarii et Camerarii proprijs subscriptis reproducere ad acticanae actisque praesentis ingrossandi Suscepit in tenore sequente (inserat) originale eiusdem Decreti circa acta relictum.

In Cro Plocen. Feria Quinta ante Festum Transfigurationis Christi Dni Pxa Anno eiusdem 1746to.

Ad Officium Capitanei Actorum Castren. Bobrownicen. Prenotatio Venien. Nobilis Bartholomeus Pniewski Famulus Magnifici Nicolai a Tholibowo Tholibowski Castell. Slonscen. Nomine eiusdem Magnifici Castell. Slonsc. Domini sui Protestatus est in et Contra Nobilem Stanislaum Woznicki Tenutarium pro tunc bonorum Sempelbork a Magnifico Constantio Breza Capitaneo Nowodworensi Quia ipse non Veritus poenas Legum Contra retentores alienorum subditorum sancitas, licet eundem Subditum Baltazarum Cognomine Koziel idem Magnificus Capitaneus praenotato Tenutario suo extradere iussit ~~[illegible]~~ et declarationem per Magnificum Capitaneum Bobrownicensem dedit, ut praenotatus Magnificus Castellanus Slonscen. uti suum proprium reciperet subditum Qua Notitia accepta per Litteras a Magnifico Capitaneo Bobrownicen. ad recipiendum Subditum suum ad praefatum Tenutarium misit famulos suos scilicet me Rostantem et Joannem Bronski atque Galecki requisitione igitur ab eodem facta ut praefatum subditum extraderet eundemque non recusavit, postmodum Cointeligentia facta Cum praefato Subdito ac ipsius fratribus ac Consanguineis extradere Noluit Collusione que et requisitione praefati Magnifici Castellani Slonscen. et Litteris Magnifici Capitanei Bobrownicen. fecit, In damnaque Maxima Magnificum Castellan. Slonscen. Dominum meum induxit quae sibi fatat ad aliquod Millia Florenorum Polonicalium Pro quibus damnis Collusionibus ~~et~~ litis expensis et Iniuriis illatis per praefatum

Tenutariū. Offert se Mgcus Castell. Honscen. per p-
testantem Iure Acturū Vbi et unde, de Iure uenerit
sibi reseruando eandē Protestationē Melioran. Corrigen.
augen. et Minuen. Iure Mediante ex Parte Copia
testan. perrecta scripta est.

Bartholomaeus Prieu.
M.M.P.

Inter GG Kosierski
et MM Zieleński
Remissionis Ad Tri
bunal Rni
Decretum
1746 [illegible]

Actum Banis villa Barbarus Ecclesiastica spficorum
Bartholomej Jezenzki Juramenta Mensal prefecti
Grandis Cere Regis Mthus et Johannis Lucbyska Conjugum
ato Juramentorum hondit Anno Dni in Festo Re
St Sancti Egdi Abatis Ao Dni 1746to

Coram Dno Nicolao Francisco Komdauski Bezgralin Castrj
Pluscj in presentia spfici Bartholomei Jezenzki Ipsius
met Actis Juriscti ac aliorum spectat. Bilenski Adomi
Dabyski nec non Andr. Spethai Jonczek de villa Dobr
sky spti et Evdi Actis presentj et testantj ac aliis
multis

Officium presens Burgralie Castrj Pluscj Exercitiale
Edictj Expressum Cujus Burgralis Castrj Pluscj Spfi
stando Legibus Regni Decretj Generalibj Comitijs pa
rendo ac Edictum Illustris spfici Thome Grzymkowski
nius à Dembowa Dembowiec Mensal Plocensis
Capitanej Generalj Officij Sui Burgralitatis tenendo
Ad requisitionem spfici Antonij Swierczynski Venatoris
Latiszowsky Actoris Juramenj exigere Decretj pena
Bonorum et petua cum eius publicatione Lex statuta Lucri
Ulteriorius Actionis Juramenti de Actis eius in Cu Plocj
nEr minis quarterum Cayanum Officij Judicij una
cum Centnerione ante Festum Cayanum in Diem Lador
nam Jacobathy Etna Secunda sit Dominica con
tale spti me pretendit Actor presens Lege spfici Bartholo
mei Jezenzki Secretarij Mensalis Plocensis
burgha Conjugis Cattis Juramenti et hac in causa retinen
Summa Trium spillorum Duarum grossorum Polo
ena cum spe cessionis retentis alias provenien per
eumq spfitum Jezenzki mandatum Cattum Juramentum
olim Generosi Francisci Swierczynski tenderis Actoris
Juramenti Pend. Actis authentica cum Protestatione
pendendi ad Jus in pte scripto manuali Pfi Acto
ri Juramenti Citho Solvi firmato Decreto Judicij
Officij Citatorij una cum spona Lata in eod Decreto ex
tenus tenorem spfici Actis Juramenti adjudicati con
Solutionis tum quo Actus offensi sedit Gradatorius in
vitute Condemnationis post rem Judicatam obtenta p
Eqrem Burgralium Citatorij in Acto Gremium Ber

Tymphonis per moderamen Officij Executionalis ad inven
tam per hoc officium moderatam exclusa summa quin
gentorum Sexaginta trium Tymphonis ex quietatione
apparens per Specificum Citatum in Termino praesens repo
sitis Decreto una cum lucta adjudicatis ac condemnationibus
prima quae circa Manifestationem secunda ac si in su
ero Ulterioris ea in causa obtentis tradidit et dimisit
Spectamus supra scriptis ad Intromittendum novum Possessio
rem addidit qui Intus taliter ad praemissa Exequens
additus eamque Partem Actoream Jure Vincens in Certam
eamque Intromisit Investivit exinde Subditos Convo
care demandavit ad Consensum Inventarium
in praesentia Specifici Citati Jurecicti sese Contulit.
Browar in suo esse będący iuż stary z Izbą sienią Izbą in
omni statu dobra w Izbie tegoż Browaru okna dwa je
dno z boku drugie na tyle obydwa w drzewo robione
stare jednak dobre w jednym jedna szyba w drugim
druga na pół przetroncone piec stary w kafle termo
wane iescze z pożyciem niezłym wedle pieca deska
na kołkach kominy w Izbie obydwa z gliny lepione
zaspodka na dach komin wywiedziony ten że iuż
u samego Wierzchu znacznie nadpyszony in medio
zas iescze niezły w tym że Browarze drzwi u Izby na
zawiasach y Hakach zielaznych drugie drzwi z sieni
na Dwor na biegunie na sieni tegoż Browaru Pułap
z Dilow w sieni komorka na teyże komorce Pułap z Dy
low pomiernych u teyże komorki drzwi na biegunie
zamknięcie z Wrzeciązem y dzienia skoblami ziela
znemi a kuchni kociołek tak że y kadze pomier
ne stare w Izbie tak tesz vasa lignea y kocio
łek Specifico Citato # rezerwuie Był u tegoż Browaru
Austrychola lepiony gliny który w parte potrzebu
ie reperacyi sczyt zas pożycia ledwie # mnie cały potrze
buie tak że y po rogach znacznie do tego y prze
sła u sieni znacznie pozałamowane na tym że

Officium Executionale

Browarze

in rem et Personam Specifici Citati de persoluta Servien

dotyczy y vpust dla ubytkowania Rudy i vpu
szczenia wody potrzeby owey dotyczo siedza
Chałupę dla stroża y groble znaczone ci do
stępu prosta nalezą. Pak że respondenten Rzymia
nin Dawnoci niebędący do rzeczy stępio Actu
Act z tey respondenten y następuje Rzymia
ne Actu Traditionis omnia przeciwne nowo
pogo[illegible]ni Actis Insinuacyi Offercie prayons
Supplicat et Injungit. pyt prze przeciwnie stępo
pho non et Conclusionem Actorum Illustrato non et re
cepisse in Corpore Actorum Sprzeciwu
ten Generalny affirmatywny Parte altera offi
cium hoc finxit
w Sprawie Rzeczy Ekspt Pakt Ulgowania z Folwar
ku Borzęcz o ex appositu Rzymia Generalnego
ciwko Kosciuka Urzędu pasierzowego do Stanisła
wowego Sądu do Granic drugiego Borkowa na
przód od Kosciuka rzeczy Publicznem Rzy
plowi sim Rzeczy a po Jurgtrzego zdrowy stwo
ni ciągnącego się do Granic Sapezkiego prze
ciwko Rzymu Folwarkowi Rzeczy Jan pod
nącego się do tegoż Ogólnego Sapezkiego ciągna
cego się do Granic Jakubowskiego Rzeczy Ziemia
pod Jurgtrzego Rzeczy aż do Pala per offi
cium zasądzonego in Actum do tych Pakt Klin
Zakreślenia ex causa Folis in tuo esse Ogłoszenie
dzy rzeczy Rzeczy Rzymia Jurgtrzego zdrowy stwo
nie Rzeczy Jurgta poderwane tylko nieprzeciwne
Rzymia Pakt z Folwarku pod nącego się
do Ogólnego Sapezkiego ciągnącego się do Grani
c Borkowskiego drugiego Borkowa Rzeczy stwo
nie nia alias Jarantu Litwin Rzeczy do rzeki
Spada Rzeczy à in latum do Pala per officium
Similiter zasądzonego otrzymanie Rzeczy Jurgta
Wtrzecim Pakt zaguwania Klin in tuo esse
Pak że Ogłoszenie pod nącego in parte do Rzeki
in parte Jarantu ciągnącego się do rzeki y rzu
cenia na Litwin Jarantu Rzeczy napotkanych
Jurgtrzego Pakt Rzeczy Rzeczy à Pan Jurgtrzego
zdrowy stwo

Traditio Bonorum
Berlowo Ecclesiastico
in rem et Personam
Ipsi Swierczinski Vera
toni Latiszewicz Levi
ens

1746
Ao

Officium Praesens Castrense Capitaneae Plocensis ad oblationem N. Thomae Obrębski
Traditionem infrascriptam in rem cuius interest Serviens per infras specifi-
catam G. B. C. Plocensis officiose ~~per~~ in Bonis introcontentis expeditis ac manu eius
propria subscriptis reproducens ad acticanae actisque Praesens ingrossanae suscep-
sit in tenore sequens (inserat) originale eiusdem Traditionis circa acta
relictum.
In Cro Plocensi Fra Sexta in Crastino F. natalis G. V. Mariae A. D. 1746to.

Actum in Bonis Grotkowo Sędzice in Domo Laboris Mathei in Sorte dicta Białyszewszczyzna Existen. Gnosorum Pęskich et Krasniewskiego post olim Gnosum Stanislaum Wazynski Suorum Actorum avum haeredit. ad Praesens in Possessione obligatoria Conventus Siepreensis Ordinis Sancti Benedicti Existens Feria Sexta post Festum Assumptionis in Caelum Gloriosissimae Virginis Mariae proxima Anno Domini Millesimo Septingentesimo Quadragesimo Sexto. # per Cessionis

Coram Gnoso Laurentio Wieczfinski Burgrabio Castren. Plocen. in Praesentia Nobilium Simonis Pęszki et Adami Swiezawski necnon Mtis Rni Gnalis Providi Ignacij Kolasiak de Grotkowo Sędzice authentici et Jurati ad actum Praesens assumpti et Eiusdem acclamantis Qui quia Gnosus Burgrabius Castren. Plocen. inherendo Legibus et Constitutionibus Rni de peragendis Executionibus Sanctae Satisfaciendo quoque munerum officii ad additioni Suae a Magnifico Antonio in Zakrzewo Zakrzewski Judice et Vice Capitaneo Castren. Plocen. insistendo ex requisitione officiosa Gnosorum Joannis, Mathei, et Victoris Pęskich Fratrum inter se germanorum atque Michaelis Krasniewski olim Jacobi Filij actorum et ~~Jure~~ Jure vincentium Vigore Decreto ~~rum~~ Seu potius poenae Banitionis de Actu Earundem et quae unius in Cro Plocen. in Terminis Exercitorum Causarumque officij Judicijs ac Causarum Exemptionum una cum Continuatione antenorum Causarum in diem hodiernam Incidentem Feria Secunda post Festum Visitationis Gloriosissimae Virginis Mariae proxima Anno Dni 1745to alterius de actu ejus in Cro Plocen. Sabbatho post Festum Sancti Laurentij Martyris proxima Anno Domini 1746 in Trno Condescensionis in Fundo Bonorum Wazynskiego Nobilium Sortibusque olim Stanislai Wazynski haeredit. Ex Instantia Eorundem Gnosorum Pęskich

et Krasniewski, Actorum et Jurevincentium post inscriptam
Comparitionem et introductum Negotium temerarium recu-
sam Gnosi Mathiae Nasielowski Plenipotentis Supra
Religiosa Catharina Rudowska Monialissa ac Ad to
Conventu Sieprcensi monialium Ordinis Sancti
Benedicti respectu non Comportationis in Eo Tra-
condescensionis Documentorum et quorumvis Jurium
Sortem Eandem efficientium obtenti et publicati ad Bona
Supra Sera Grotkowo Sędzice Seu Sortem dictam Bialy
Szewszczyzna cum Suprascriptis Mlibus ad Dicto Mli Condes-
cendit et ibi Condescendendo Jurisdictionem Suam offi-
cium Custodita pro perfecta Mlem ut Supra
et Securitate publica circa ejusmodi actus Juridicos observari solita
tes utrasque tam Actoream Jure vincens quam
tam Jurevincta ad Sui Praesens Ego Mli Acclamare
demandavit ad cujus Mlis Acclamationem Pro
Comparentes ipsi met Gnosi Joannes et Victor
Resey atque Michael Krasniewski reprodu-
ctis Suprascriptis Decreti Seu potius Sanctionis
petierunt Executionem fortem et finalem ~~[illegible]~~
et peragi ac ad Traditionem Sortis et Con-
scriptionem Inventarii uti in Causa Exemptionis
post tot Dilationes de Lege non Concessibiles Con-
descendi ~~[illegible]~~ Quod affectationi Officialis Praesens Burgra-
viale Castrensis Plocensis uti Licite annuendo me-
mine impugnante nec Contradicente, Sum-
ma quoque Mille Centum Tymphorum cum Praesenta-
tione coram Actis Castrensibus Plocensibus in Sequestro
Cancellariae est ~~reposita~~ ac reposita ad Circa
Officium Burgraviale adherendo Legi positivae et Ju-
ridicae uti in Causa Exemptionis ad Traditionem Bo-
nor Seu Sortis Ejusdem Bialyszewszczyzna Accessit

Cujus Inventarii Tenor Sequitur Talis

Item w tym że Polu za Strugą iarych Dwadzieścia z których Żyto Zebrano przez Stay dwoie. Item w tym że Polu Zagonow Sześć rzyska z którego Żyto Zebrano, a Na drugim Staiu Zagonow Dziewięć rzyska z których Żyto Zebrano, Post Cuiusquia Inventarij ac aedificiorum et Aerarum Conscriptionem Officium praesens Burgrabiale Castren. Plocen. Cosae Generosos Joannem Mathew. et Victorem Pos. Fratres interse germanos ac Generosum Michaelem Kraszewski in Sortem Eandem ut Juris est in tro misit investivit ac in Pacifica Eorum Bonorum Seu Sortis dictae Białyszewszczyzna Possessione nemine impugnante nec Contradicente reliquit Decreti Sui Executorialis vigore obedientiam Subditis Superius Expressis interdixit.

Laurentius Wieczfinski Burgrabius Castren. Plocen.

Officium praesens Castrense Capitaneae Plocense ad oblationem G. ~~Matthaei~~ victoris Pechi Traditionem infrascriptae in rem sui offerens ac aliorum G.G. Fratrum suorum servienti per infraspecificatum G. B. C. Plocense expeditae ac manu eius propria subscriptae reproducens ad acticanae actisque praesens ingrossanae suscepit in Tenore sequente (inserat) originale eiusdem Traditionis circa acta relictum.

In Cro Plocense Fra Tertia in vigilia F. S. Bartholomaei Apli anno Dni 1746to.

Actum in Bonis Młodynino magna Sortes
mci Dominici Pszczołkowski Venatoris Smo-
lensciae a Nli Marianna Rutkowska Jure hae-
reditario quaesita idq in Trno Condescensio-
nis partibus determinato Fra Secunda ipso die
Festi Sancti Petri in Vinculis Ano Domini
1746to Coram Gnoso Antonio Chmielewski
Burgrabio Crenn Plocen pentibus Gnosis Ste-
phano et Fabiano Nosarzewskie, Joanne
Olszewski, Simone Zmijewski, Francisco
Pudzycki nec non Mli Rmi Gnali Provido
Joachimo Łobodzynski de Trzpioty au-
thco et Jurato actum pen acclaman.

Officium pens Crenn Capitaneat Plocen in Virtute
Decreti Judicij officij Crenn Plocen inter mcum
Dominicum Pszczołkowski Venatorem Smo-
lensciae et Nlem Mariannam Rutkowska
actores ab Una, et Gnosum Andream
Olszewski Fra 2da post Festum Visitati-
onis Gloriosissimae Virginis Mariae pxa
anno pen in Cro Plocensi parte ab altera
Citat prolat quo mediante Condescensio officij
sui Burgrabialis Captato tempore mutuo par-
tium Sumptu pvia partium tempestiva de
adventu sui avisatione pcedenda idq Comportatio-
nem Documentorum ac quorumvis munimen-
torum Sortem dictam Rutkowizna afficien
partibus demandatione, Comportat revisione et
Consideratione, quibus revisis et pensatis Solu-
tion Summae Seu Summarum ex Documentis appa-
rentium in exemptionem Sortis provenien In-
iunctione de pensionibus Cunctis et Singulis ex
Possessione Pullulantibus tum Desolatione Seu re-
paratione ac Inseminationibus Investigatione

x

Inquisitionem si opus fuerit Expeditione, et quidquid ex eisdem Compertum fuerit Satisfactionem et recompensae cui pro Iusto Interesse demandatione rehabitionem Bonorum decisis Pensionibus assignatione, et partes in mutuis Intervenientijs finaliter ac plenarie decisione ac moderatione ad Bona Suprascripta est assignata in fundamento itaque praecensiti Decreti ad requisitionem partium utrarumque Condescendit, Iurisdictionem Suam offensam praecustodita prius per eundem mensem pace et securitate publica Actibus Iuridicis Congrua fundavit et partes ad Sui Comparitionem praefecto mensali acclamare iniunxit quo in Termino partibus ipsis utrisque et quidem actoribus Magnifico Dominico Pszczołkowski Venatore Smolensciae et Nobili Mariana Rutkowska praeter, Citto et Indicente Generoso Andrea Olszewski praeter, Coram officio Burgrabiali Comparentibus et secum Controvertentibus quoniam vero partes inter se agentes limitationem praesentis Condescensionis ex rationibus nonnullis Seorsive exaratis affectant, idcirco officium praesens de Consensu partium Actum hodiernum ad Feriam Sextam post Festum Sancti Bartholomaei Apostoli proxime venturam Anni praesentis cum toto rigore, robore, ejusdemque Decreti Contentis limitat, prorogat, Terminumque futurae Condescensionis in toto Conservat pro ut quidem limitavit, prorogavit. Pro quo Termino limitationis Generosus Olszewski Iurisdatores Suos adcitare, adcitandi Comparere debebunt et tenebuntur Decreti praesentis vigore. Tandem ex limitatione Incidenti Feria Sexta post Festum Sancti Bartholomaei Apostoli proxima Anno Domini 1746to hocce officium Condescensoriale tum pro ut fusius hocce Decretum in se obloquitur.

in praesentia

577

In Praesentia Suprascriptae nlium in actu notat nec
non Gnosorum Floriani Bobrowskj, matthiae
Orłowskj et Mathaej Gadomskj ac Suprafati
Ministerialis Rmi Gnalis Providi Joachymi Tobo-
dzynski de Villa Trzpioły authci reassumpta
Jurisdictione Sua Suprascripto mli partes ad
Comparendum Suo Coram officio Condescensoriali
acclamare demandavit, Quo in Trno Partibus
Suprascriptae tam actoribus quam Citto pltr, nec
non nlibus Andrea Rudzienskj et Constantia
Zmijewska ot Alberti Filia alias invicem Coniu-
gibus p Gnosum Olszewskj adcittis, p nlem Ru-
dzinskj maritum Suo et Consortis Suae nne
pltr, Coram officio Praesen Comparen et Secum Con-
troverten quibus Controversijs partium pro et
Contra Inductis exauditis Subijcientibus Se decisi-
oni officij Sui partibus antecommia teneri partes
utrasque etiam adcittos ad Comportationem Documento-
rum Sortem dictae Rutkowizna in Bonis Młodynino Litt
afficientium idque in Instanti et quoniam Mcus Pszczoł-
kowskj Venator Smolensciae Contractum Certum inter
ipsum ab Una, et nlem Mariannam Rutkowska
olim Thomae Filiam ot vero nlis Gaspari Rutkowskj
Steriliter de hac luce decessi Filiastram in Trzpioły
die quarta Novembris in anno pxe elapso 1745to
rne venditionis Sortis dictae Rutkowizna parte ab al-
tera Conscriptae Cujus approbatio Coram actis Trnibus Za-
wskrzen in Mława in Trnis Communibus Fra 2da
post Festum Sanctorum Simonis et Judae apostolorum
pxa in anno eodem 1745to p utrasque partes Subsecutae
testatur, tum Donationem p eandem nlem Rutkowska
in psonam Mci Pszczołkowskj Sup eandem Sortem Coram
ijsdem actis Anno et actu quo approbatio recognitam,
Gnosus autem Olszewskj Inscriptiones ~~[illegible]~~ ut pote
primam Coram actis Crenis Ciechanovien Fra Quinta
in Crastino Festi Sancti Bartholomaej apli in anno
1718vo p nlem Albertum Napierskj Sup Summam

Quadringentorum Typ$ Polon$ in Bonis Sui "omnibus simplicis debito
mpetonam Nlis mariamne Jugowska Comertis Sue facte
alteram vero Coram eisdem actis Fria 2da post Dnica
Judica Quadragesimalem in anno 1724to Pdcomissor
alem p eandem Nlem Marianowam de Jugowskie Na
prenska in Viduali Statu prolunga existentem Sup Summa
Trecentorum Typphuum ex Suma Suprascripta Q
dringentorum Typphuum in Bonis Mtodyminо hered
mpetonam Nlis Alberti Zmijewsky Servientem Cujus
Sume Trecentorum Typphuum Polon$ Transfusio per Nlem
Constantiam Zmijewska Supradicti olim Nlis Alberti
Zmijewsky Filiam, Nlis vero Andrea Rudzinski Comm
tem etiam cum parata Possessione Sortis "Inscriptum originali obnoxiu
ipsdem Cres Cechanovien$ Fria Sexta ante Festum Sc
de maria magdalena in anno 1730o mpetonam Sue
Andrea Olszewsky de Pauli Filij Intercessit Comportarun
Nlis autem Qualiemay adcitis nulla alia per hac qua
Sndg Olszewsky Suo Coram officio Condescensionali produ
xit Circa se Habere inferunt, in qua Comportatione
partes pdictum et ulteriorem tam a se ipsis quam
a Nlibg Rudzinskie adcitis non pretendunt, proinde
Satisfecisse eas partes in puncto Comportationis officium
pdcs Condescensionale advenit partibusq ulterig Causam
prosequi injungit in prosequendo ulterioribg partium
trovers in Coramde Inductis exactis quando quidem ex
cis Suo Deductum est Summam Trecentorum Typ
phuum Polon$ p ad Nlis Thomam et Sasperum Fratres
miterse germanos Rudzinskie in obligationem Sortis
Sue in Bonis Mtodyminо Jacentis a Nlo Bontkowsky
Supradicto Nlo Alberti Napierskj Comorte levatae, ea
post intercedentibus fatis ejusdem Nlis de Bontkowsky
Napierska Sumam eandem Trecentorum Typphuum
Successoribus ejusdem ad Nlis de Bontkowskie Napier
ska p Nlem Napierskj in alijs Bonis levatae, et Suo
Capitaneatum Suma ejusdem inde adquisivisse, Subsequenti
autem tempore dum et quando Idem Nlis Napierskj
* tam ex Documentis Suprà Connotatis quam agnitione
partium

cum Nobili Marianna Ługowska matrimonij Iniverat
vota Summam Quadringentorum Tynphon Polon eidem
Consorti Suae tam in Summa Suprascra Cessionaria quam alijs Bo-
nis Suis simplici debito Inscriptione Suprascra atte-
stante assecuravit, ex qua quidem Summa Quadringen-
torum Tynphon Polon per Ius Cessionarium modo Su-
praexpresso Summa Trecentorum Tynphon pro ut
fusius Transfusio memorati in se obloquitur / ad Gnosum
Andream Olszewskij devenit, in qua Summa
Sortem dictam Rutkowizna à Suprafatis Nlibus Rutko-
wskie procedentem Idem Gnosus Olszewskij sine tamen
aedificijs et Inseminationibus utrisque Possidet, exinde
officium Condescensoriale praemissis Consideratis Suspensa
Solutione Summae Trecentorum Tynphon in Exem-
ptionem Sortis provenien necessariam esse Inqui-
sitionem per utrasque partes etiam et adcitos rne
aedificiorum et Inseminationum Siquae in eadem Sorte
dicta Rutkowizna post Dimissionem per memorati alios
Nles Rutkowskie Sortis ejusdem modo obligatorio
existebant educendam Censet idque In Instanti, et
additur eisdem Nlis ad rothisandum Sup Incorruptionem
Testium, quoniam vero hocce Iuramentum Nli Ma-
riannae Rutkowska actrici est Indultum proinde Indu-
cat Testes, eduxit Gnosus vero Olszewskij cum Nlibus
Rudzienskie Suam non eduxerunt. Post quas per
Nlem Rutkowska eductas Inquisitiones / Cui se Gnosi
Olszewskij et Rudzienscy Subiciunt / ad lectionem ea-
rundem Condescendit quibus lectis et per omnes
Circumstantias pensatis et Consideratis quando qui-
dem Officio Suo Sufficienter Probatum est ot Nlos
Thomam et Gasparum Rutkowskie Sortem Suam
cum Inseminationibus de quibus quantitate non
Constat et aedificijs ut pote aedificio Curiali cum
atrio et Camera veteri attamen bono, holodijs binis,
horreo Uno, et altero horreo parvo vetustate Consum-
ptis et in parte iam desolatis in Summa Trecentorum

Tymphoñ Invadiasse, quæ Sors in Possessione Nobilium
Napierskich existens, in Inseminatioñibus p Nobm Ma
riannam de Jugowskie Napierska in Vitualj stad
protuna existendem de toto deperditis, ac post Sab
Sequenti tempore Stante Possessione olim Nobis Albert
Emijewskj moderne Nobis Rudigerska Parentis in da
stricijs p eiusdem ad Nobm Albertum Emijewskj in parte
sortis, in parte disruptis et ad Bona Irlepio ty ym
extrudendis alijs Edificijs acceptis et adductis, ac
vero in Possessione Suam olszewskj desolata esse elicu
idirco officium Pleni Comissio Considerationis et alijs Inquis
tionibus deducto propiorem Nobm Mariannam Rutko
wska ad Compositionem Juratoriam in eam rationem
quantum damni tam in edificijs quam Insemina
tionibus deperditis habet et quanta Summa ipsi pro
eisdem debetur Salvo tamen moderamine officio
pio reservato idq in Instanti et additum eidem Nobi
tandem trahente se ad Juramentum ea de Nobis Rutkowska quoniam
loco Præstandi Juramenti Nobis Rutkowska cum Nobq
Rudlenskie uti Suum olszewskj Jundationibus tam
pro edificijs quam Inseminationibus Secum pro Sum
ma Sexaginta Tymphoñ Componendum, proinde
Standum esse eidem Compositioni eandemq approban
do Decernit quatenus Nobis Rudlenskj Summam
eandem Sexaginta Tymphoñ pro ut se offerendo
Coram officio et actis Cræ Nocend nec pro Crastino
festi Exaltationis Sanctæ Crucis proxime Incidens
venturo Mro Pielotkowskj de mentem Contractus resign
torij inter ipsos abinna, et Nobm Mariannam Rutkowske
parte ex altera Confecti Quia tunc ejusdem in plenam Per
Solventis seu Solvendum Cessionem seu sufficienti au
thoca quietatione Solvant et enumerent idq sub pœna
Sum in eodem in Casu Contravenditionis Circa mo̅nem
publicandæ. Nihilominq resolvendo ante omnem officij
sui Suspensionem mandat quatenus Mro Pielotko
wskj Venator Smolensk Summam Præcentorum
Tymphoñ vigore Suprascriptæ Cessionis p Nobm Con
Stadiam de Emijewskie Rudlenska in plenam Nobis
et ati sortis dictæ Rutkowiana Heres

Andreæ Dnc

Andreæ Olszewskij recognitæ in exemptionem Sortis dictæ Rutkowizna provenien. Coram eodem officio et ejus Actis Crenen. Plocen. in et pro Crastino Festi Exaltationis Sanctæ Crucis pxe venturo ad manus et quietationem ejusdem Gnosi Olszewskij absq omnibus Juris diffugijs et Protestationibus Solvat et enumeret idq sub pœna Bnis inibidem in Casu Contraventionis Circa mãonem faciendam publicanda luita p eundem Mcum Venatorem pœna Trium Marcarum Polon. Gnoso Olszewski Circa Solutionem Summæ, officio suo Condescensoriali totidem in Instanti Solvendæ. Post levatam vero Summam Gnosus Olszewskij de Sorte eadem Rutkowizna prout adpens sine Inseminãonibus et Edificijs extat in pentia mlis et duorum nlium Condescendat ac in Possessionem Mco Pszczołkowski tradat et dimittat Facturus est Idem Gnosus Olszewskij sub pœna Bnis et Trnus publicanæ in Casu non Condescensionis in Crastino Festi Sancti Mathæi Apostoli et Evangelistæ pxe venturo "Rigitur peremptorius" ~~publicanda~~. Adextremum Salva nihilominus Nlibus Rudzinskim medietatis Summæ videlicet Triginta Tysyphon pro Inseminationibus apud suos Juridatores Vindicatione reservata et pcustodita.

Antonius Chmielewskij Burgrabius Crenen. Plocen. mpp

Officium pens Castrense Capitanæ Plocenæ ad oblationem N. Thomæ Obrembski Decretum infrascriptæ Condescensionis in Bonis inferius nominandis officiose per Infraspecificatæ G. B. C. Plocenæ inter partes introcontentæ prolatæ ac manu ejus ppria subscriptæ reproducenæ ad acticanæ actisq pœnæ ingrossanæ suscepit in tenore sequenæ inserat originale ejusdem Decreti circa acta relictum.

In Crõ Plocensi Fra 5ta in Crastino Festi Exaltationis S. Crucis anno Dni 1746to.

Decretum Conde-
scentionis in Fun-
do Bonorum Mlodymi-
no p. Officium Crcum
Plocen. prolatum.

1746to.

Actum in Bonis Ergmbiec Mste Adami in Sculo Notarij Terris Bon
nunc in Religione Josephi Szczerbi. Conventus Magnopolensis ord. Sancti
Francisci minoris observantiæ Novitij sitti jure dicti hæreditt. Feria
Tertia, in Crastino Festi Sancti Petri in Vinculis. Anno Dni 1746to.
Coram Egrio Jacobo Koscicki B. C. Bloc jn Gentia Nobilium Casimiri Dne
Chenski, Sthronis Mlodukowski, necnon Mlis Dni Stabis. Prouid Adami Sours
zab Zevilla Ergbe Authentici et Jurati ad actum & acclamandum
apuncta. Qui quidem S. Burgrabius Castrens Bloc ministendo legibus
Dni de pagenk executionibus eo nne Sancit. Lat. decidendo quæ ad
dictum curiæ. Vigore muneris officij sui ad Bona Suprascripta cum
Supradictis Mlis Conuenendit, Jurisdictionem suam ostam
& Suprascriptum Mlem fundavit, pacem et Securitatem publicam circa
quorum dicti actus offrus de lege servand Juratos dixit, Partes tam
Actricem quam Rem stantem jure vocatt ad hui comparitionem p. dictum
Mlis acclamare injunxit, ad cujus Mlis acclamationem p. tor com
parens Generosus Albertus Goslicki Mstis Nobilis de Zeleznice
Relictus & Mstis Adriani Sulczewski Thesaurarij Terræ Zacrocimen
Consortis Reductæ Actricis jure vocans, Plenipotens reproduxit Papam
Bullis ad ejus publicationem de actu ejus in Pro Plenis Ora Sem
da post Festum Visitationis Gloriosissimæ Virginis Mariæ pra An
no Domini 1746to. Et hoc in Causa rationis Summæ Sexcentor
rum Aureorum Hungaricalium Actt jure dicti Mstis Actt jure
vincend una cum pensionibus ab eadem Summa proueniens inscri
ptis non persolutionis, vel in defectu Solutionis Summæ ejus
dem rum Ergmbiec sub liberæ inegritatis ad meritum Sen
tiæ manualis receptionis, postu Caute debitis Latori in Le fus
sus obligente sup. Actt jure dicto obtento et publicatt Vigore ea
Cujus condemnationis et ejus publicationis petijt executionem. Seri et Lic
pagi, ad Bona Ergmbiec proportionatt. Summa supraexpta una
cum pensione proueniente correspondens sibi Mstis Actt jure vocat tradi.
Cujus affectatori Supradem Dni Goslicki Actt jure vocans Plenipotens
stis citatis S. Burgrabius Castrens Bloc annuendo ad Traditionem
Bonor. Ergmbiec cum attinentijs desse contulit. quorum con
scriptionis polonica Idiomate tenor legitt. Talis. Mapzo

Budzynski. Dworskie.

Dwor wszystek gontami pobity. wkostkowe drzewo budowany
ry, mieszkami (w ktore y wisze Drzewo. Sprzetniate, Izmiete, wsz
Dworze. pokoikow cztery, Izbow dwie, stolowa, y Druga ob
utych pokoikow, y Izbow drzwi listwowane, na Zawiasach z
Zwych., z Zonikami, Antabami, Kluczami; okien wszystkich tr
upokoikow. iako y Izbow. Dwanaście wolow robotnych, pilo
polewanych białych w Izbach y pokoiku iednem Stoy, do bych,
runami, kuminki dobre, kumin wielki dobry, przez pod use ma
wany, a przez polowe. gliną lepiony, sklep, y sklepik pod Dwor
przy Dworze altanka, na ktorey Izbetka oposzyta Snopka
wktorey okna iednego niemasz, Szpizarka ze dwiema do mow
mi. gontami pobita; Schowanie pod ktorym sklep do m[illegible]
chołto tego Dwora parkan. Za Dworem, Sad. wszystek, ozd ca
Suszenia Stodu, Stodoła iedna odwuch klepiskach na wscho
stoiąca, szopiem, Szpichrz w riey wyszrotku nadey Stodo
szyne dobre, utey stodoły Wierzey Dworo nabiegunach, z
kami Zelaznemi, Wozownia wszystka, prątey drzewni chle
Dwa, Item staymi polowa od Zachodu stodoła. od Wozowni
pa na południe stoiąca, ktorey na dusz przesł. Scie, na
zaś iest. Dwa przesła, natych wszystkich Budynkach posz
ie stare, ale Dobre, Drzewo wszystko leżałe tak prze
Dworem iako na gumnie iakie się znaydować może do
Jeymć Pani Aktorki należyć ma. OGRODY.

Pierwszy. przed browarem konopi y Zmiarchowią rachuige. ozim
kow Trzydzieści. Stawiem iednem, Drugi za rzeką. Pastewnik
lech Dwadzieścia cztery. przez staie Jedno, przeto tego ogro
Kapusty Kawatkow. Zagonow osm. Pole Ozime.
Na pierwszym Folwarku poczynaiącym się od drogi Idącey alia
gościeńca, aciągnącym się do lasa od Działu. Piotra Zochy gr
Pana Stanisławskiego Kozu Pewskiego przez Stay Pięcioro, na Je
Stawiu ozimkow. Pięć dziesiąt. siedm Zyta, na Drugim Stawie
Zyta ozimkow. Czterdzieści siedm, na Trzecim Stawie Zyta O
zimkow Trzydzieści osm, na Czwartym Stawie Dziewięć Dziesiąt
Dwadzieścia pięć, daley ztogiem leży ztego Folwarku Dzie
wtym Piotrowi schowaiąc się od Drogi Zadzyka. a hondzyć się do lasu
rozdzielaią się ozimkow osm, Item za drogą. dorosłu ozimkow

Ozimkow Sto Dziesięc przez Staw Dwoie. Item na przeciw od grani
Kościelney. Jeremigina Ozimkow Trzydzieści. przez Staie jedno, Item
na przeciw od grani Kościelney. Zyta Ozimkow Dziewięćdziesiąt
y ośm przez Staie jedno. Item naprzeciw Samym przez Rz. Zyta
Ozimkow. Sto dziesięt przez Staie Dwoie, na Pawłowie Wdy-
ielcha Zbieżnego Zyta Zagonow ośm przez Staw. Sześcioro, na
Pięciu Staw Zyto, a Koste ostrogiem leży. Item za drogą Zyta
Ozimkow ośm. przez Staie jedno, Item na Folwarku poczy-
naiącym się od drogi Kisielewskiey, aż gnigącym się do Drogi
Zyta Ozimkow Sześćdziesiąt przez Staie jedno, naprzeciw Folwar-
ku Zyta Ozimkow Siedmdziesiąt y Dwa przez Staw Dwoie, Na
Samym tym że Folwarku. Zyta Ozimkow Osmnaście przez
Staie jedno, Item za drogą Kisielewską na wyżey wyrażonym
Folwarku Zyta Ozimkow Sześćdziesiąt. przez staie iedno, Item
naprzeciw Folwarku Zyta Ozimkow Trzydzieści Pięć przez Staw
Dwoie, Item na Samym tymże Folwarku. Zyta Ozimkow Sześć-
dziesiąt ośm. przez Staw Dwoie, Item Zyta Jarych Trzydzie-
ści siedm przez Staie jedno, Item na Płocie ostrogu leży
Ozimkow Dwadzieścia ośm. przez Staw Troie, Item za Drogą
Kisielewską na przeciw Ozimkow Sześćdziesiąt. Pięć przez
Staw Dwoie, ostrogiem leżą pod Drabowką, Item. Na przeciw na
przeciwko Zamkniu nazwanym Ozimkow Dwadzieścia Cztery
przez Staw Dwoie ostrogiem leżą, Item Za Kowalem. za Stodo-
ołą Ozimkow. Dwadzieścia przez Staie iedno, Pawłowi
chłopskie. Pierwszy. Kowala. Zagonow ośm przez Staw Sześcioro,
Drugi. Bartka Zagonow ośm. przez Staw tyleż. Trzeci. Adama
Zagonow Siedm przez Staw Sześcioro. Jeżole do Dworu alie-
as do Woyty Sami. Ktorzy należyć powinny. ponieważ się
Sami chłopi. do Swoich dawnych Dawyczkow. Ktore wiel-
zdawna wydzielone powracaią się. z ktorych Pawłowi
wolne zostanie Zyta przez nich Zasianego onym pozwala-
się.

Pole Jarzynne.

Folwarku Grun. Pana Drohnistkiego. Przemia Ozimkow Dwa-
nascie przez Staie jedno, na Drugim Staiu Owsa Jarych. tyleż

tylek. Item Zadrogą alias Gościeńcem Jarych Dziesięc przez
Stay Trzie. otłogu piemsze Stacie, a grochu Dwie Stay, Item
Jęczmienia. Jarych. Dwadzieścia Pięć przez Stay Dwie
Stodołami, Item Za Stodołami Jaryh. Czterdzieści. Dwa prze
ie Jedno. Item otłogu Jarych Dziewięc przez Stay Trzie
Item Na pawłoce Wopsku. Pracowitego Woyska. Jaryh
Cztery. przez Stay Dziewięc, Na pierwszym Stacie Jaryh Ja
rych Cztery, na Drugim Jęczmienia tylek przez Stacie Je
dno, na drugich zaś Staciach nie nieszano. tylko otłogie
ży. Item na Folwarku od grunty Kłyduskiey. Za Goścień
cem Jaryh Czternaście przez Stay siedmioro, na Trzeciey
Stay otłog leży, Na Czwartym y piątym staiach owsa
Jaryh Czternaście, na Szostym y siodmym Staiach Jarka
Item przy granicy Kłytowskiey. Zdrugiey Strony Gościeńca
Jaryh Czternaście przez Stay siedmioro, na pierwszym
Stacie Jarka Jaryh. Czternaście. Staiem, Na Drugim otłog
leży. Na Trzecim Owies y Groch, na Czwartym, Piątym y
Szostym Staiach Groch, na siodmym Staiu. Groch y Jarka
Kowstami. Item Za Stodołami. Jaryh Dziesięc prze
Stacie Jedna otłogu leży. Pole Ozorowe.
Siedlisko od Miedzy Trembeckiey poczynaiących się Ozimkow
Sześć dziesiąt y Jeden przez Stay Dwie małych. zorannych,
Item Zatymże siedliskiem Ozimkow. Dwadzieścia Sześć
przez Stay Dwie Zorannych, Item Za Gościeńcem Sieprskim
od Jłowa Dramińskiego. Ozimkow Czternaście przez Stay
Trzioro. Zorannych, Item podrzymiliem przy Gościeńcu O
Zimkow Pięć dziesiąt. Sześć przez Stacie Jedno. zorany ch
Item prosto Ely vel alias Folwarku. Ozimkow. Pięć dzie
siąt Ośm przez Stacie Jedno, otłogiem leżą, Item Durty
Pawłoczki Woyska. Zagonow Ośm. przez Stay ośmioro.
Item. Przy na Kościach Ozimkow Czterdzieści Sześć.
Staiem jednem Pachuiąc. zorany. Acz Pracowity Piotr

Piotr. Socha. który iest podany przy Panu Rozikiewiczu. z Fo-
warku za rekę wzięt. Oźinkow dwa iakoś się wyżey opisało.
idzie w rekompensę tychże oźinkow. tylep Zagrow. które
przedtym z dawnością trzymał. W czym sam altorze przydaią
się.

Chłopi w Grodzcu mieszkaiący. y ich Du-
dynkow opisanie. Primo. Chałupa, w którey mieszkał Ra-
kowity Woyciech z żoną, ten na przeszłe uprzed. który się nie
podaie. tylko. tę chałupę w którey rezydował, po nim żadnego
tak Pańskiego iako y jego. Inwentarza niemasz. Stodoła
chałupa iest w węgieł budowana stara y z ścian as tupy bud-
ną. podnią słupy podgniły, koźlina na ścian upadła, zatęch
tupy. Szopka, chlewek, stodołka. stara. przy wieżeiach słup
ugniot, Secundo. Druga chałupa w którey mieszka Pracowity
Ogrodnik. z żoną Rasmie Reginą, ma synek Darię, Maryan-
ną y Agnieszkę, chałupę w węgieł budowaną. starą, nadym-
chałą, z ścian starą, zlą, na świelach sprochniałych, y chle-
wolicem jednem, pod wystawą. Szopkę starą. ale dobrą w dyś
stawioną. Stodołkę starą ale dobrą na południe iednak po-
chyloną, role ogrodnicke trzyma. Wołów żadnych nie
ma oprócz krowy, świni iedney żadnych, swego żadnego
Inwentarza niema, wolmi nierobi tylko robi tak on iako
y żona według dawnego zwyczaiu odprawuią robiźnę.
Trzecia chałupa w którey mieszka. Pracowity. Adam Szurek
Ogrodnik. Woźny. z żoną Rozalią, Dziećmi Jurzym Jakubem
Synem, Apolonią, Rozalią, Urszulą. Córkami, wołow żad-
nych niema oprócz krowy y świni iedney. żadnych, krow
we zaś świnię iedną y siele iedno, role ogrodnicke trzyma
wolmi nierobi tylko robotę obie odprawuią, Cha-
łupę ten pomieniony chłop. ma z węgieł budowaną y z ścian
starą, zlą, całe się wywracaiącą, chlewek y stodołkę całe
zlą pochyloną. Czwarta chałupa w którey Pracowity Kal-
per. Kowal. z żoną. Cur. ma Dzieci. Synow Kazimierza, Jo-
zefa, Szymona, oprócz tych, Franciszka Syna Starszego y Zu-
Bartłomiey.

y z Zoną Apollonig przy niektorych się ich y mieszkaiących,
ten kowal żadney Państwiey załogi niema tylko swoich wo-
łow parę iedną, krow trzy, świnię jedną, cielę latoś iedno,
żadney roboczyzny nic odprawuie tylko na usłudze Dworskiey za-
stale co mu każą czasy i iechać w drogę. Czyli co robić, cha-
łupę z sieni w słupy budowaną, stodołę, chlewek dobre, kuź-
nią starą, złą, całe się wywracaiącą, ta chałupa. w któ-
rey mieszka Ulicznik. Wawrzeniec Stolarz Gorny, stary, y
z Zoną. żadney powinności nic odprawuie tylko z respektu sie-
dzi. iednakże chałupka. y ogrodek do W Jeymci Pani Aktor
li należyć powinny. Gościniec w którym mieszka
Ulicznik Bartłomiey Szewc Gorny ma Zonę Agnieszkę Poddan
ę z Grabnica rol żadnych niema ani Załogi Państwiey
powinności żadney nic odprawuie, tylko pieszo służyć kuie
wtenczas kiedy ze Dworu dadzą. ten zaś Gościniec iest stary, ale
dobry, w węgły budowany, przy nim komora w słupy budowa-
na, Wiązb. którego łączni nadtym iest przesieki trzy, na
sień w przesieki trzy, ogrodek jeden za płociem ten ie-
dnak trzyma, y ten W Jeymci Pani Aktora applikuie się,
Do tych chłopow. przydaią się Chłopi z Wolki. Ma
przod Pracowity Maciek Olewnik Zagrodnik, ma Zonę Ka-
tarzynę bez Dzieci, przy nim Pracowity Maciey Ojciec Stary
Wołow ma parę iedną, krowę iedną, świnię iedną. Zabżnych
Swego zaś. krowę iedną, Cielę iedno, świnie trzy, rolę z dawno
ści trzyma. ten chłop robi dwiema Dni trzy, a po Sprzę-
tu Małgorzacie Dni cztery, kobieta Dni pięć. Chałupę zaś
w węgieł budowaną. y z sieni w słupy budowaną, ale sień
słupy pochyłe, niedaleko tey chałupy chlewków trzy,
stodołę starą, ale dobrą. Drugi Pracowity Kazimierz Gro-
nik ma Zonę Ewę, Dziewczyn trzy, Agnieszkę, Elżbietę, y
Apolonią, wołow Zabżnych niema, oprócz krowy, świni Za-
bżnych, Swego zaś Inwentarza Wołow parę iedną, krowę

Dwie

Dwie, Swini Troie, Cielę iedno latosie, powinnosci taką odprawu-
ie iako y pierwszy, Chałupę zaś starą, sprochniałą y z się-
nią w słupy budowaną. pod nią słupy sprochniałe, zatą
chałupę stodołka, y chlewek iest, Trzeci Pracowity An-
drzey Ogrodnik ma Żonę Maryannę, bez Dzieci. Wołow zało-
żnych parę iedną, krowę iedną, y swinię iedną, Swoich
zaś Wołu Jednego, krowę iedną, swini dwoie z prosiętami,
powinnosci taką robocizny odprawuie iako y pierwszy.
role zdawnosci trzyma. ogrodnickie, chałupę zaś. sta-
rą ale dobrą, stodołkę, szopkę, y chlewek, Czwarty.
Pracowity. Stanisław Zdun. bez wszelkiey załogi Pańskiey
ma Żonę Maryannę, Dzieci pięcioro, Stanisława, Mar-
cina, Macieia Synow, Corki: Maryannę y Praxedę. Swe-
go zaś Inwentarza wołu Jednego, swinię iedną z prosięta-
mi Troygi, powinnosci odprawuie sam tylko gdzie mu
Dworkaże, chałupę y z sienią dobrą szopkę z chrostu,
Post quorum quid. Sufficientem Bonorum Grąbek cum
attinentijs. conscriptionem Eadem Bona Grąbc. Una cum
areis, aedificijs Curialibus et Villanis, hortis, agris, pratis
Bonis eisdem adjacenti, Campis, Sylvis, borris, nemoribus, a-
quis ~~fluminibus~~ stagnis, fluvijs. piscinis. piscibus. Inseminationibus
utrisque, Subditis utriusque Sexus. tam in Bonis Grąmbc
quam Wolka residentibus. Juvaminibus, Inventarijs
eorum proprijs, obedientia Cuncta per ipsos praestari solita
agris Antiquitus per eosdem Subditos possesis. attinentijsque
et pertinenti. in realem et pacificam possesionem Voce
Supraseri Mtis adstantibus in Summa Sexcentorum
Aureorum Hungaricalium. Una cum provisionibus ab eadem
Summa provenientibus ac processu Mfcae Rosaliae de Je-
zewskie Relictae ob Mfci Adriani Gulczewski Thesau-
rarij Terrae. Zacrocimenti Consorti Viduae Actrici jure
vincenti. tradidit, traditque praesentibus, ac Eandem

#

Eandem Mfcam Gulczewska Thesaurariam Terrae Zacrocimen. in praefatt. Bona cum praemissis omnibus (ut supius descriptum est:) Nemine Impugnante. et Contradicente. introduxit. Decreti Sui Executorialis Vigore.

Jacobus Kesicki Burgrabius Castrens. Plocensis

Officium praesens Castrense Capitaneae Plocensis ad oblationem N. Thomae obj. traditionem infrascriptae in B. inferius nominandae officiose per infra specificatum G. Burgrabium Castrensem Plocensem in rem unicam interest expeditum ac manu eius propria subscriptae reproducendum ad acticanae actisque praesentis ingrossandae Suscepit in terre sequente (inserta) originale eiusque traditionis circa acta relictum

In Crno. Plocensi Feria Sexta in Crastino Festi Nattis G. V. Mariae Anno Dni 1746to.

#

Traditio B. Grambiec M. de Jezewskie Gulczewska Thesaurariae Zacrocimen. Seniorens

1746. Anno

Imo 187 536

Sessya Dyr 187 A mo 534

My Rady Dygnitarze Urzędnicy y Całe Rycerstwo Wojewodz-
twa Płockiego Ziechawszy się na Mieysce Obradom Naszym
Zwyczayne do Raciąża pro die 14. Septembris Roku Tera-
znieyszego Tysiącznego Siedmsetnego Czterdziestego Czwartego Po-
dług Prawa y Zwyczaju Obierania Jasnie Wielmożnych Jchmość
Panow Deputatow na Trybunał Koronny Piotrkowski Deter-
minata Więne Die eadem ac loco Konsultacyom y Elekcyom
Naszym Solito Nayprzod za Dyrektora Koła Naszego Jmci
Pana Jana Strzeszewskiego Podsędkowicza Zawskrzeńskiego Tudzież
Jchmość Panow Assessorow ex mente Legis ~~Leymilowania~~ quo
ad Centem Leymilowania Actum potrzebnych z każdego
Powiatu Wojewodztwa Naszego to iest z Powiatu Płockiego Jmci
Pana Tomasza Rościszewskiego Chorążyca Zawskrzeńskiego z Bielskie-
go Jmci Pana Woyciecha Ubysza Stolnika Bielskiego z Sieprskiego
WJmci Pana Adama na Sieprcu etc. Bromierskiego Podkomorzyca
Wyszogrodzkiego, z Raciążkiego Jmci Pana Stanisława Rzeszotarskie-
go z Płońskiego WJmci Pana Oyrzyńskiego Łowczego Bracławskiego,
ze Szreńskiego Jmci Pana Antoniego Malewskiego Burgrabiego Grodz-
kiego Płockiego, z Mławskiego Jmci Pana Kazimierza Sulerzyskiego,
z Niedzborskiego WJmci Pana Jozefa Piegłowskiego Cześnika Ciechano-
wskiego, Unanimi Votorum Assensu Obraliśmy podtąż Jmci Pana
Marszałka Dyrekcyą y WW Jchmościow Panow Assessorow Zwysz
wyrażonych Prezencyi Communi Omnium Plausu et Unanimi
Voto ac Desiderio Obraliśmy za Deputatow na Trybunał
Przyszły Koronny Piotrkowski z Wojewodztwa Naszego Wielmożnych
Jchmościow Panow Stanisława Rzeciszewskiego Chorążego Płockiego

Michała Pawła binominis Mostowskiego Kasztellanica Raciąż-
kiego Obraliśmy y do tey Funkcyi Uprosiliśmy Których WW
Jchmość Panow Deputatow Naszych Elekcyą Laudo Publico
Podług Dyspozycyi Prawa Expedyowaną Jmci Panu Marszał-
kowi oraz y Jchmościom Panom Assesorom Zwyż wyrażonym
pro Indubitato Reali ac Legitimo przez Actus Testimonio
podpisać Zlecamy y aby per Oblatam ad Acta Grodu Pło-
skiego porrigat piata praxim Obliguiemy Dat. w Raciąż-
zu in loco Leymikowania Consueto die 14. Septemb.
to iest w Pierwszy Poniedziałek po Swięcie Narodzenia
Nayświętszey Panny Maryi Roku Pańskiego 1744.

Jan Strzeszewski Podsędkowic Ziemie Zawsze-
ski Marszałek Koła Rycerskiego Urzędu Ad-
Płockiego mpp
Tomasz Rościszewski Chorąż Zawskrzeński z Powiatu Płoc-
kiego Assessor mpp
Wojciech Ubysz Stolnik Bielski Assessor mpp
Adam Bromirski Podkomorzy Wyszogrodzki assessor
Stanislaus Rzeszotarski assessor

Jan Ogrzynski WB mppa Assessor
z Powiatu Płonskiego.

Kazmierz Sulerzyski asesor mpp
Jozef na Piegłowie Piegłowski Czesnik Ziemi Ciechanowskiey Asse-
sor mpp

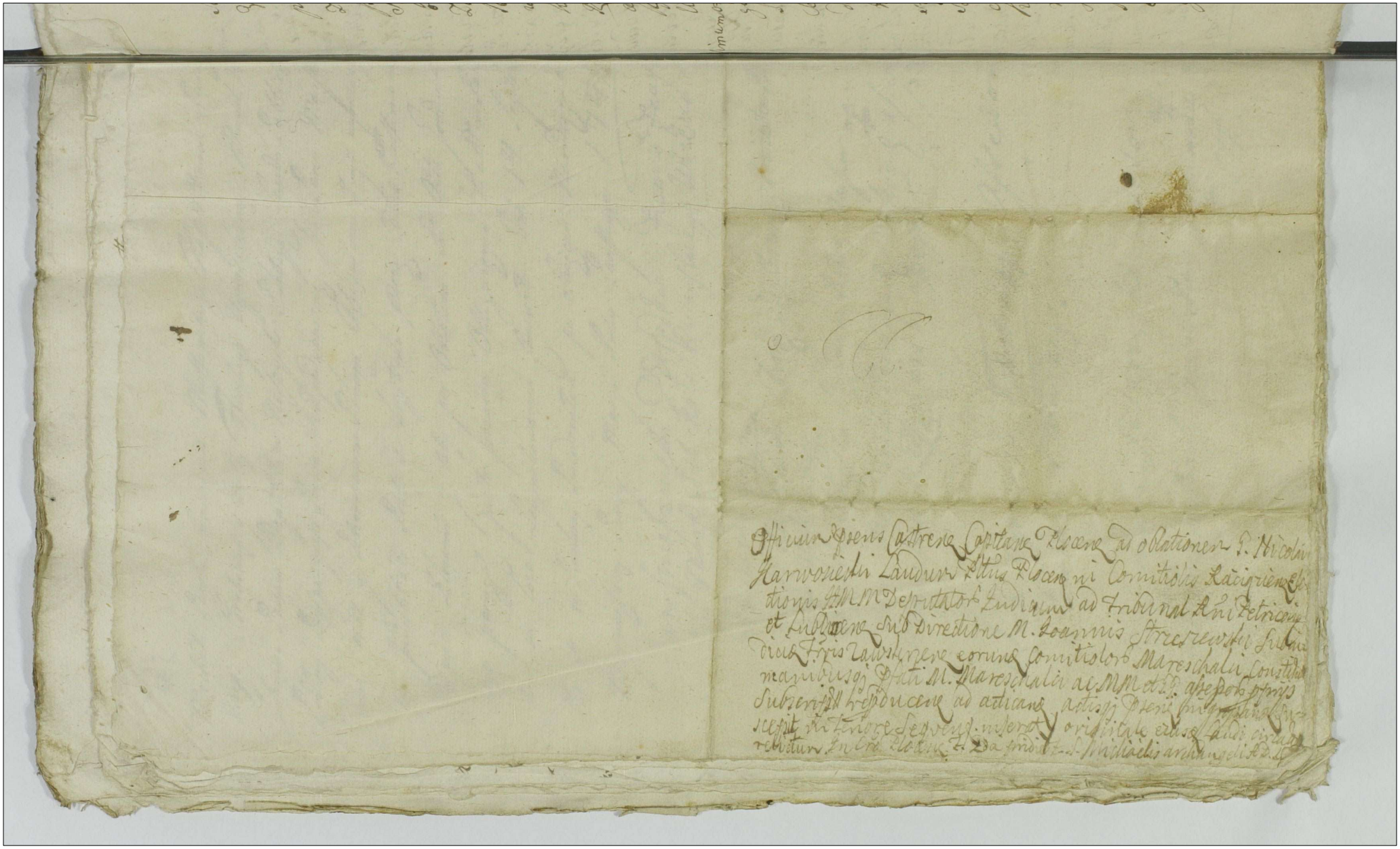

Imo

187 B. 536

Serjusz Depuz

My Rady Dygnitarze Urzednicy y Całe Rycerstwo Woiewodztwa Płockiego ziachaliszy się do Raciąża in praefixo Consultationis Lege disponente Termino na Zaiutrz poszczęśliwie Zakonczonym Faventibus Superis Deputackim Seymiku toiest die decima quinta Septembris w Kosciele Farnym Raciąskim iako in loco obradom naszym Solito obralismi Zgodnemi Głosamy Za Derektora Koła naszego Iegomości Pana Karola Maleuskiego pod którego Dyrekcyą ninieysze postanowilismi obrad naszych Sancita a Naprzod Funkcyą Komisarską na Trybunał Koronny skarbowy Radomski Concordia assensu unanimiq Conctorum affectu W. I. Pana Adama na Sieprcu Bromierskiego Podkomorzyca Ziemi Wyszogrodzkiey iako virum w Woiewodztwie naszym ex Antenatibus Suis ementis simum ~~oneravimus~~ oneravimus y do godnieyszych Funkcyi Zdolnego, in Vim Zas podiętey Fatigi y ex pensy poniewaz Prawo Pospolite Komisarzow z Woiewodztw mieć chce Solariatos przeto y Woiewodztwo nasze Niechce w tym deesse Słuszności y należytości aby da Bog Poskonczoney Funkcyi Iegomości Zwyczayne dwuch Tysięcy Złotych Polskich Contingens szczopowego y szelężnego bez odwłocznie doszło, tudzies dla pomocy W. I. Pana Komisarza Naszego w roznych Woiewodztwa Zachodzących interesach Za Plenipotenta na tenże przyszły Trybunał Skarbowy Radomski obralismy y Postanowilismy Iegomości Pana Pawła Antonowicza ktoremu in Vim Konsolacyi ex primo Accidentis Trzysta naznaczamy Iegomość Zas in Virtute daney sobie Plenipotencyi

cyi nie tylko dawne Woiewodztwa naszego Sprawy
Starać się będzie iak naypomyślnieyszymy zakon-
czyć Dekretamy ale Vigili oculo da Baczność aby
y nowe bądź ex quo cunq fonte emanantes krzywdy
y uszczerku Woiewodztwu naszemu nieuczyniły
w czym go Wlegomość Pan Komisarz ~~ach~~ Sua Activita-
te protegere ma, a kiedy incumbit JMciom Panom
Komisarzom aby ~~dis~~ dyspartimentowane Woysko po
Woiewodztwach Lustrowali toż y Wlegomość Pan
Komisarz nasz z JMciami Ziemi Dobrzenskiey
y Księstwa Mazowieckiego Komisarzami gdzie
Gwardia Iego Kroleskiey Mości y Rzeczy Pospo-
litey Dyspartymentowana Zostaie aby expediowa-
ć zechciał Upraszami oraz ażeby przy tey Lustra-
cyi urgeat aby JMC Panowie Majorowie Regimen-
tow y Porucznyczy wszystkich Chorągwi Iura-
ment wykonywali iako komplet Gemenow Con-
tinuo zupełny maią y tym Rzeczy Pospolitey
nie krzywdzą ad effectum przyprowadził upraszamy
my a ponieważ Woiewodztwo nasze dla niedo-
zoru JMci Pana Pod Woiewodzego tak w mia-
rach z Boża iako y Łokciach Materyi, Sukien,
także y ~~taksye~~ tarcia obuwiazna się być znacznie
ukrzywdzone Wyne Obliguiemy tegoż JMci
aby rozmierzywszy Korzec w Mieście Princy-
palnieyszym Woiewodztwa Naszego Płocku Ie-
go Kroleski Mości Siła w nim garcy być ma tę
samę po inszych Miasteczkiach Kroleskich y Sta-
checkich.

checkich gdzie tylko targi y Jarmarki exercent mia-
rę iuxta Antiquam praxim Zalicit Lokcie pod Pie-
częciami y takię Sprawiedliwą obuwia Postanowił
wczym Sciniecus urzędy Mieszczkie miały by być
renitentes aże drogość Pozwać ich do Grodu obli-
gabitur aże Drogość wielka Skur y Koni dla usta-
wicznego przez Żydow onych Zagranicę wywo-
żenia y wyprowadzania nastąpiła, przez co oby-
watele Woiewodztwa naszego wielką ponoszą krzy-
wdę Więc praesenti Laudo Zakazuiemy aby
się Więcey ~~czyż~~ ciż Żydzi tak Skor wywozić iako
y koni wyprawadzać Zagranicę nieważyli
pod wolnym Zabraniem każdemu z Obywate-
low Woiewodztwa naszego Onych że y utratą
Towaru Oco żadna Im petycya in gravis Sub-
sellio być niema, a ponieważ dawnieyszemi
Laudami Im pozycya na Owczarzow w dobrach
Krolewskich, Duchownych y Szlacheckich
z Swemi Gromadami Zostaiących ustanowio-
na swego nie wzięła Skutku Więc na tychże
Owczarzow Luźnich Kontraktowych referu-
iąc się do Dawnieyszych Laudow Onęż teraźniey-
szą Uchwałą naszą ponawiamy y ustanawia-
my pro una vice tantum aby ktoż Owczarze
Luźni z Gromadami Kontraktowi praevio Iura-
mento Sprawiedliwie wyznaney quantita-
tis Gromady Swoiey od każdey Sztuki po Troiaku
płacili ich zaś ktorzy z Gromadami Uniow y
Wiosek Krolewskich y Duchownych w Woie-
wodztwie

wodztwie naszym Arenduią aby po Szostaku bitym
od Sztuki każdey oddawali, do ktorey exakcyi JMciow
Panow Marcina Maleuskiego, Kapitana Jego Kro-
leuskiey Moiei, y Jana Czachowskiego naznacza-
my ktorzy JMoie Spolnie praerecensitam Contribu-
tionem wcałem Woiewodztwie wybrać maią sine
intermissione et aggravatione innych Owczarzow
ktorzy przy Gromadach Panskich zostaią, także y ko-
cnektow ktorzy Owiec Trzydzieści non excedendo ma-
ią ci tedy a contributione praemissa Wolni praecusto-
diuntur żeby zwysz wyrażeni JMoie Panowie Exakto-
rowie zaś Depaktacyi Owczarzom nieczynili, obmy-
slamy dla JMciow za ich fatigi Pensyą to iest od
każdego Sta złotych przez tych że JMciow Panow Exa-
ktorow wybranych na każdego JMci Exaktora zło-
tych Polskich Dziesięć Exequowane zaś Summy zwysz
wyrażeni JMciow Panowie Exektorowie do Grodu Płockie-
go na zaiutrz po swiecie Swiętey Małgorzaty
w Roku da Bog przyszłym Tysiącznym Siedmset-
nym Czterdziestym, Piątym Przypadaiącym
Kom portować y one ad Ulteriorem Dispositionem
Woiewodztwa praevio Juramento Super Reali-
tatem ~~Exekcyonis~~ Exactionis et Comportationis ~~Sub~~
excludendo pensye sobie naznaczone, deponować powin-
ni będą, zabiegaiąc tak że swawoli Ludzi Poddanych
~~tak że~~ praesenti Laudo Cavemus a żeby ludzie
poddani ~~przez~~ bez attestacyi przechodzący we wsiach
y Miastach byli Przytrzymowani y w Grodzie
de Existentia złapanego Człowieka przez Posesso-
row Dobr y Miast Burmistrzow Oświeszczeni by-
li

byli Zaś od własnego Pana Poddanego Przytrzymanego, z kompensa proporcyonalna być ma. Concurrentes Zaś JMciów Panów do Dystributy Kontentuiąc ponieważ Dawnieyszym Laudum naznaczeni JMość Panowie Distributorowie Obrani in functionibus suis, nie są satisfacti Więc oni sine praetermissione exercere, mają in locum Jednak Swiętey Pamięci JMci Pana Josefa Zołtowskiego. JMci Pana Jakuba Malewskiego in futurum Zaś powyszłey Distribucie Dawnieyszym Laudom naznaczoney JMość Panow Distributorow, JMość Panów Josefa Karskiego, Felicyana Malewskiego, Tomasza Rostkowskiego, Sebastiana Malewskiego, Wawrzenca Olszewskiego, Jana Brumierskiego, Kazimirza Malewskiego, Adama Strzeszewskiego, Michała Mostowskiego, Antoniego Zglenickiego, Tomasza Rubacha, Szymana Myszyńskiego, Jana Mięczeńskiego, Marcina Balinskiego, Alexandra Sielskiego, Jana Rudowskiego, Mikołaia Zglenickiego, Piotra Jeża obieramy których JMciów obliguiemy aby się solario według Dawnieyszego Laudum od Beczki kontentowali, te tedy nasze unanimi Voto postanowione punkta JMci Panu Marszałkowi Koła naszego podpisać y do Ksiąg Autentycznych Grodzkich Woiewodztwa naszego per oblatam podać, Zlecilismy Działo się na Seymiku Gospodarskiem w Raciążu dnia Piętnastego Września Roku Tysiącznego Siedmsetnego Czterdziestego Czwartego

Kard. Malewski Marszałek Seymiku Gospodarskiego mp

Imo.

Officium Praesens Castrensis Capitis Plocensis ad Oblationem Generosi Jacobi Chamski Laudum Palatinatus Plocensis in Comitiolis Electionis Illustris Mfici Commissarij ad Tribunali Rni Causarum Fisci Radominiensis in Raciąż sub directione Generosi Caroli Malewski eorundem Comitiolorum Marechalci Constitutum ac manu ejus, propria subscriptis reproducens ad Acticandum actisque Praesens ingrossandum Suscepit in Tenore Sequens.

Inseratur Originale ejusdem ~~Traditionis~~ Laudi Circa acta relictum

In Castro Plocensi Feria Sexta ipso die Festi Sancti Pauli Eremitae Anno Domini 1745.

Videat hoc loco Relatio extraditae adcitationis ex Parte Mfici Lechnicki Pocillatoris Vinnicensis Regentis Sanocensis cons Mficos Matusiewice Capitaneos Stoclicensis ac Filiam eorum pro Judicijs Tribunalitijs Rni Petricoviensis Senior per Mtem Rni Gnalem Honestum Ignatium Sołecki de Petricovia Authenticum & Juratum recognita prout extat in productis.

Aly Rady Dygnitarze Urzędnicy y całe Rycerstwo Woie-
wodztwa Płockiego Zjechawszy się Za powtornym Uniwersa-
łemi od Najaśnieyszego JKMości Pana Naszego Miłościwego Szczęśliwie
nam panuiącego do Woiewodztwa naszego Wydanemi y w Gro-
dzie Płockim oblatowanemi # na mieysce obradom naszym
Zwyczayne do Raciąża na Seym Grodzinski determinują-
cemi unanimi voto na Sam przod Obraliśmy Za Dyrekto-
ra Koła naszego W. Jmości Pana Walentego Bonkowskiego Skarbni-
ka Płockiego pod którego Dyrekcyią communi omnium
affectu et desiderio Za Posłow z Woiewodztwa naszego Wiel-
możnych Jchmościow Panow Jmości Pana Pawła Jaroszewskiego Sędziego Ziem-
skiego Płockiego Jozefa Jezewskiego Stolnika Płockiego Theo-
dora Szydłowskiego Podstolego Płockiego Jozefa Karcze-
wskiego Starostę Budziszewskiego Obraliśmy do tey Fun-
kcyi Uprosiliśmy ktorych Jchmościow Panow Posłow Na-
szych Jako probatos plenae obligacyi naszych Fidei et Teneri-
mae conscienciae zostaiących Sacro Sanctae Obowiązuiemi
aby na przyszłym Seymie Grodzinskim circa providendam
ab intra et extra Całości Swobod Fortun y Wolności Całey
Oyczyzny Rzeczy Pospolitey naszey Tranquillitatem Opono-
wienie Traktatow y dla Nienaruszoney z Sąsiadami Sąsie-
ckiemi Monarchiami Przyiaźni czyli przez Wysłanych
Ablegatow czyli też przez Publiczne manifesta JKMci
upraszali oraz nieskończone Majestatowi JKMci Pana Nasze-
go miłościwego aby in facie Reipublicae Uczynili dzięki Ze
naszą Oyczyznę Jako Pater Patriae Oycowskim Pieczołowa-
niem

et de more ac praxi Publicowanemi

Q obieraniu Jchmościow Panow Posłow dzień dzisieyszy

y Zastępem oraz zbowiennym Staraniem w miłym konsel
uuie pokoju obligniemi tych że Ichmościow Panow Posłow
aby ministris pacis et Belli oswiadczyli wdzięczność Na
sze za ich dowodne około dobra pospolitego Starania et pro
affectu illorum na przyszłym Seymie Nomine Woiewodztwa
Naszego podziękowali tak że punkta in ordyne Aukcyi Woy
ska et nostrorum desideriorum ad praesens postanowio
ne aby na przyszłym Seymie da Bog szczęśliwie zaczyn
iącym się suo ordine pro activitate sua nieopuszczaiąc pro
mowować raczyli Sancita zaś teraźnieyszego Laudum Na
szego nemine contradicente postanowione y do Instrukcyi
Ichmościom Panom Posłom podane y konnotowane oraz
y teraźnieysze Laudum Imości Panu Marszałkowi pod
pisać y per oblatt do Grodu Płockiego podać zlecamy Dzia
ło się w Raciążu dwunastego dnia września Roku Pańskie
go Tysiącznego Siedmsetnego czterdziestego czwartego

Walentij Bońkowski Skarbnik Płocki mp

Marszałek Koła Rycerskiego tegoż Woiewodztwa

Officiuri, Praesens Castrensis Capitaneus Plocensis ad oblationem G. Rochi Smardzewski
B. C. P. Laudum Pltus Plocensis in Comitiolis Electionis II. MM. Nuntiorum
pro Comitijs Gnalibus Grodensibus in Raciąż vigore Literarum universalium
a S. R. Maiestate ad Pltum Praesens missarum, collocatis Sub Directione M. Valentini
Bonkowski Thesaurarij Pltus Plocensis eorundem Comitiolorum Mareschalci
constitutt ac manu eius propria subscriptt infrascriptt reproducen
ad acticanae actisque praesentis ingrossanae suscepit in Tenore Segren
inserati originale eiusdem Laudi circa acta relictt.
In Cro Plocensi F. 6ta ante F. S. Michaelis archangeli proxa A. D. 1

Laudum Elekcyi
WWIchmosciow
Panow Posłow
Na Seym Grodzin
ski Woiewodz
stwa Płockiego
in A D 1744

mm

189 scrift Dyr

Instrukcyia Wielmożnym Ichmościom Panom Pawłowi Ja-
roszewskiemu Sędziemu Ziemskiemu, Jozefowi Jezewskie-
mu Stolnikowi, Theodorowi Szydłowskiemu Podstolemu
Płockim: Jozefowi Karczewskiemu Staroscie Budzisze-
wskiemu: na Seym Grodzinski z Woiewodztwa naszego
Płockiego Za powtornemi JKMci Pana Naszego Miłosci-
wego Uniwersałami do tegoż Woiewodztwa wydanemi
in loco consultationum Solito obranym na dzisieyszym
Seymiku Posłom nemine contradicente przez Punkta
Nizey wyrażone et in eodem congressu w Raciązu die
12 Septembris Anno Praesenti 1744. expedito Posta-
nowione podana et ad promovendum Zalecona.

Kiedy nas omnipotens Supremi Dextera z osobliwszey
Providencyi Swey circa Paternam JKMci Pana Naszego
Miłosciwego curam et Solicitudinem miłym Zaszczycił
pokoiem praetermittere Jednak et negligere niemożemy
Salutarima media w zachowaniu y utrzymaniu dalszemu
Całosci Oyczyzny y swobod naszych ktore nam JKMość
Pan Nasz Miłosciwy nietylko uniwersałami Swemi ale y Instru-
kcyią Insynuie Jako bysmy Sub dulci ejus Regimine ulterius
w Głębokim pokoju Zostawali remonstrując potrzebną Aukcyią
Woyska ktorą y mi acceptando nizey wyrażone nałez Au-
kcyią Woyska wynanduiemi Sposobij oraz et desideria no-
per puncta introcontenta wyrażami ktore aby zwysz-
zoni Ichmość Panowie Posłowie przy powinnym W[illegible]
sci naszey ku Majestatowi Jego KMci. Pana N Miłosciwego
oswiadczyli

Oswiadczeniu, winne Majestatowi Jego uczynili dziękczynie
nie ze nasz Pieczołowaniem Swoim Pańskim Svavi delectat
pace promowowali obliguiemi usilnie.

1mo Recommendantur observancyi Ichmosciow Panow Posłom
Prawa nasze o porządku Seymowania postanowione aby upier
wszym dniu Zaczętego Seymu do Elekcyi JWS Pana Mar
szałka przystąpili a po obraniu Aukcyią Woyska wiel
ce potrzebną nieprzystępuiąc do żadnych materyi pro
mowowali

2do Aże na Gospodarskim Seymiku inquatriduo po Seymiku
Poselskim szczęśliwie odprawionym wielu Ichmościow Braci
Instabant Za Wielmożnym Imością Panem Jakubem
na Gosciszcze Zielinskim Podczaszem Płockim do Fun
kcyi Poselski Za piątego Posła więc dogadzaiąc Ich Mościow
woli aby in futurum z Woiewodztwa naszego Pięciu Posłow
wolne było obieranie nam na Seymy i o co Ichmościow Panow Po
słow na Seymiku Poselskim obranych obliguiemi iż Aby Imo
sci Pana Podczaszego in hac activitate utrzymywali Wczym
y Imosci Pana Marszałka Poselskiego dispensuiemi aby to
nasze desiderium et Votum w Instrukcyi Ichmościow Panom
Posłom raczył napisać.

3tio Committimus Ichmosciom Panom Posłom aby godnosc
Prymacialną Circa antiquam Praerogativam Iura et consve
tudines utrzymowali ten że komis czyniemi y o Przewiele
bny Kapitule Gnieznieyski aby Circa Antiquam Praxim
usum et authoritatem Prezydenta et Viceprezydenta Elekcyi

na Trybunał

543

Na Trybunał Koronny ex Suo Capitulo conservowana była
taż Przewielebna Kapituła

4to Do obmyslenia nayskutecznieyszego Woyska Funduszu Ich
mość Panowie Posłowie media promovere obligantur Jako to
Sprawiedliwą Kwartę z Dobr Krolewskich Ktore per gratiam
Regiam bene mentis dostaią się. Tak że Woiewodztwa Ruskie
Podolskie Bracławskie etc. Ktore żadnych Podatkow ani kwar
ty pro bono publico tutamineq Regni ad Commune Erarium
nieimportowały z Inszych zas Starostw y Krolewczyn non ade
quata proventow kwarta ale sat modica et Villis in vim quar
tae penditur quantitas więc aby pro amore ac pietate in Pa
triam Sprawiedliwie podług teraznieyszych dochodow y In
trat wypłacali quartem partem niewątpiąc et de statu Excel
lentissimo Spirituali że z Dobr wszelkich Duchownych —
Opactw: Tak że y Dobr Duchowieństwa Religiji Graeckiey
nullis exceptis etiam y do Metropolijn Należących y od Sum
na Dobrach Szlacheckich należących aby Justa proventus
Suorum quantitate pro hac Auctione Woyska Succurere
będą raczyli o co Obnixe Instabunt Ichmość Panowie Po
słowie et In Praemissis upraszać będą o naznaczenie Kom
missyi.

5to Pogłowne Żydowskie aby na każdego Żeniatego wdowca lub
bez Żonnego gospodarstwo Jednak maiącego y Andel prowa
dzącego Żyda po talerzu bitym na Jedną ratę na Żony zas
y dzieci Ich oraz y służących aby na każdą osobę po Zynsze
Dwa na każdą Ratę włożone było quantitas zas tych Żyd
dow w ktorym by mieście iaka znaydowało Panowie ich lub Ekono
mowie

Ekonomowie sub juramentis konnotowac y spisowac rzetelnie powinni y w tym punkcie Ich Mosc Panowie Posłowie do pomiar naznaczenia kommissyi obligantur

6to Insuplementum na tez aukcyią Woyska obmyslonego sposobu postanowienie generalne monopolijow impozycyią na młyny młynarzow owczarzow swe gromady mających excepto kocnechtow pięcdziesiąt owiec mających constituent et modum exactionis adinvenient,

7mo Czło Generalne aby na tez aukcyią Woyska obrocone było y exactius bez ochrony y protekcyi Paszportow konwojow obseruowane było instabunt Ich Mosc Panowie Posłowie

8vo Czopowe y sieliżne aby novella lege reassumowane y w lepszą pore wybierania onegoz uprowadzone było z ktorego medietas pro Auctione Woyska altera medietas pro Commode Woiewodztwa Jakie się w ktorym Woiewodztwie pokaże applikowane et sine quavis exceptione disponowane było.

9no Przełożą Ich Mosc P.P. Posłowie Stanom rzeczy pospolitey magnam Inopiam Dobr Ziemskich y Slacheckich ktorych ad proportionem Dobr Krolewskich y Duchownych trzecia ledwie czesc nanduie się a długamy roznemi oraz y pogłownem Inonerowana zostaną Ad odpodatkowania nowego na Aukcyią Woyska uwolnione nie quovis modo ac pretextu inwolwowane nie były oraz y prowizyi Kosciel y Duchowne z Dobr Slacheckich aby ad discretionem reducatur quantitatem

10mo Singulaliter y to Insinuatur promocyi Ich Mosci Panom Posłom aby przełożyli Stanom rzeczy pospolitey iż bella gerere cum maximo bywa Rzeczey pospolitey detrimento oraz narodowi Na-

rodu

Naszemu impossibile tollerare bella non nisi uchowaj Boże
pro Religione ac libertate nostra czego się niespodziewami
aby Jakowa malignitas do tego rzecz pospolitą przywodziła
Zaczym nie na żadną Woyne szczegulnie tylko pro decore tuta
mineq Regni aby tey Aukcyi Woyska Erekcyia była ułożenie
Zaś tey milicyi sine quavis aggratione bonorum Terrestrium
naybardziey upiechocie y Choręgwiach Polskich consistat
y aby rzecz Pospolita concludat wiele Gemcyinow każda
Choręgew powina u sobie zawierac y wiele Officierow
znaydowac się powinno. Zeby na Rangi Officerskie
niepotrzebney nie było expensy.

A 1mo Aby Musztra po Polsku Jako w narodzie Polskim po
dług wydaney przez Xiędzy JP Kapenausa Podkomo
rzego Parnaskiego Generała JKMci y rzeczy pospolitey
przez druk Informacyi y Instrukcyi aby in utroq Woyska
Authoramento znaydowało się y admentem et regulam
oney taż militia in suo exertitio robur habeat pil
nie zalecami JchMciow Panow Posłom oraz Polacy
aby u tych Woyskach a nie cudzoziemscy byli officerami
tylko urodzeni Polacy Slachta

A 2mo Skarb koronny aby ad senatus consilia pieniezmi Rzeczy
Pospolitey szafowac y onych wydawac nie ważył się ale aby
sub Juramento Superintendencyi na Trybunale Radomskim
Regestra corocznie komportowali wiele do Skarbu Importan
cyi uczynili ktora Importancyia ze Skarbu nie na żadne pen
syie y Honoraria ale tylko na Aukcyią Woyska Converti powin

na

powinna Takze na cłach mytach Zupach y wszelkich Komo-
rach aby Szlachtę osiadłą JP Podskarbi Kny tych ze Ziemi y Woiewodztw trzymał do pomnie-
się Ichmościom Panom Posłom zlecami

13mo Obliguiemi Ichmościom Panow Posłow aby primario z Jasnie
Wielmożnym Imością Panem Hetmanem Krnem Polnem
priuatnie intuitu krzywdy WSPanu Jakubu Zielinskiego
Podczaszego Płockiego traktowali Inquantum by zas JWSPan Hetman
był renitens do słuszny uczynienia dla Imości Pana Pod-
czaszego rekompensy y satisfakcyi tedy publicznie
in facie Rzeczy pospolitey Interes tegoż Imości Pana Pod-
czaszego serio promovere et efficacem satisfactionem
adinvenire obligany

14mo Woytostwo Bieskie od Naiasnieyszych Xiążąt Mazowie-
ckich Domowi Wielmożnych Ichmościow Zakrzewskich Jure
Successivo nadane y w tym że Imieniu ab Anno 1393 inter-
rupta serie aż do tąd przez Najasnieyszych Krolow y Pano
naszych w prawach y przywilegijach Orginalnych approbow-
ne y konfirmowane aby ad jus Haeredett et Praerogativas
Bonorum Terrestrium WSPanu Antoniemu Zakrzewskie
Chorążemu ad praesens Zaaskrze y Successorom Jego ad serie
~~Wielce~~ per novellam Legem Wielce Ichmościow Panow Po-
słow obliguiemi

15mo Biała y Maszewo Wielmożnym Ichmość Panstwu Niszczy-
ckim Podkomorstwu Płockiem per serenissimorum Regum
Priuilegia służące aby per Constitutionem Novellam Jure
Terrestri tymże Ichmościom Panstwu Podkomorstwu et eo
Successoribus Incorporowane były Hiel obliguiemi Ichmościow Pa-
Posłow

16mo Zasługi Jaśnie WW Ichmościów Panow Mikołaja Podo
łuskiego Woiewody Płockiego Kazimierza Rudzinskiego Kas
tellana Czerskiego Tudzież y Interes Successorow JWJP
Rudzinskiego Czesnika Kniego Zapodiete przy publiczney
Jego na Seymie Marszałkowskiey Funkcyi Spezy oraz
y Zasługi WJP Niszczyckiego Podkomorzego Płockiego
toties dla universalnego Dobra Pospolitego z honorem Wo
iewodztwa oświadczone Tudzież Liczące Znaczne WW
Ichmościów Panow Pawła Jaroszewskiego Sędziego Ziem
skiego Płockiego Antoniego Zakrzewskiego Chorążego ad
praesens Zawskrzę Jana Jezewskiego Łowczego Płockiego
nietylko w Woiewodztwie naszym ale też na publicznych
Całey Oyczyzney Poselskich Deputackich y Kommissar-
skich Funkcyiach kosztem Zdrowiem y uszczerbkiem
fortuny Impendowane y Glorióse podiete Zasługi aby
Justo et et condigno Pmio z osobliwszey JKMci Clemen
cyi Kompensowane y Panskiem Respektem Zaszczyco
ne były.

17mo Meretur Recommendatiy Służney, Ogłoszona y Wiadoma
W Woiewodztwie naszym JWJPana Morskiego Czesn
Miecznika Przemyskiego Marszałka Trybunału Lubelskie
go magna ingerendo Scipione Activitas et indistributiva
Sicientibus Justitia nieskomparowana Sprawiedliwosci
Swiety manutentio aby Za Swe spezy przy tey Funkcyi
podiete Dobrotliwym JKMci był regalizowany ~~tak~~ ex
primis vacantibus Respektem ktorą Ichmość Panow Posłow
ze Kommendacyią upraszami

18vo Kasztellanię Sierpską Jako in possessionato W Naszym W Woiewodztwie konferowaną pro vacanti podać obli guiemi Ichmosciow Panow Posłow.

19no Wielmożnych Ichmosciow Panow Mostowskich Kasztellan cow Raciskich Jako to WJPana Bernarda Mostowskiego Patent na Obersteletmanstwo w Reymencie JWJPana Fleminga maiącego aby przytey Randze znależącą pen syią był konserwowany WJmosc Pan Paweł Mostowski ad praesens Porucznik JWJP Hetmana Polnego Koron aby do wyszey Sarży był promowowany starać się Unan miter Ichmosc Panowie Posłowie obligantur.

20mo Do Aukcyi Woyska Ichmosciow Panow Franciszka Zoraciskiego Woyszczyca Płockiego y Marcina Malewskie go Kapitanow JKMci y Rzeczypospolitey w Aktualny Służbie y Szarży mante zostaiących Ichmosc Panowie Posło wie aby omni Studio promowowali et fortem sponsi onem utrzymania ich przy tych Szarzach prokurowali obliguiemy wielce upraszami Ichmosciow

21mo Committimus tak że WW Ichmosciow P. Posłom aby ore laxacyią Dekretu w Trybunale Piotrkowskim na Je gomosci Pana Stefana Malewskiego Ferowanego per Constitutionem postarać się y wyrobić raczyli

22mo Zlecami tak że Ichmosciom Panom Posłom ut novella lege caveatur aby tak w Koronie Polski Jako y Xięstwie

Litewskim

546 ~~156~~

Litewskim Dobr krolewskich Duchownych y Slacheckich
Zaden Plebejae Conditionis usurpando sibi Titulum No
bilitarem takze Cudzoziemcy niemayąc Indygenatum
oraz owczarze y Zydzi perarendam nietrzymali
Sub libera confiscatione Dobr Ich et captivatione
osob wczym Zadna Protekcyia aby im nie służyła

23mo Aby Zydzi Skor z Panstw korony Polski y Xięstwa niewywozili
y Koni Zagranice niewyprowadzali ani onemi kupcyli Ichmod
P.P. Posłowie Instabunt Serio y oreassumptuą dawniey
szych wtym Terminie Konstitucey deponną się
aby był Rigor appositus Sub Confiscatione tak Skor
Iako y Koni tum captivatione osob Ich et in car
ceres Civitatenses intrusione a wtakowey akcyi
aby Zadne Subselium do Sądzenia niewdawało
się owszem Protektor et Fautor takowych Zydow
aby Sessione Turrica et poenis arbitrarijs in prima In
stantia aby był karany.

24mo O zbiegłych Ludziach Poddanych Przechodnich Łożnych
oraz y wydawaniu onych takze y oprzyimowaniu aby
dawnieysze prawa reassumowane były et penae distin
ctae ac severiores Supertransgressores conscribantur
tak ze Burmistrze wmiastach wszelkich przecho
dzących przytrzymowali Sekwestrowali y z kąt by
byli Investigowali a znac Panom ich dawali y zmiast

niewypuszczali

Niewypuszczali bez Atestacyi Sub poena Ducentarum marcarum tosz Samo ma się rozumieć y o Obywatelach Woiewodztwa naszego aby Simuliter przechodzących Łapali y do Ułusnych Panow oddawali etc:

25mo Ad Praemium Zas Wielu Zasłużonych w Oyczyznie naszych Braci Starać się będą Ichmość Panowie Posłowie aby Poczmaystrostwo Generalne w Warszawie ktore ad praesens trzyma JP Bibersteym aby ktoremu ex confratribus nostris conferowane było etc: ktore puncta na Seymiku Poselskim die et anno ut supra ułożone Imosu Panu Marszałkowi podpisać y per oblatum do Grodu Płockiego podać Zalecilismy

Walenty Bońkowski Skarbnik Płocki
Marszałek Koła Rycerskiego tegoż Woiewodztwa
mp

Officium praesens Castrensis Capitanei Plocensis ad oblationem T. Rochi Smardzewski B.C. Plocensis Instructionem in Comitiolis ~~Electis~~ Raciąziensis antecomitialibus JJ. MM. Nuntijs pro Comitijs Generalibus Grodnensis ex Pltu praesens Electis ~~constitutis in fraescriptis~~ sub Directione M. Valentini Bonkowski Thesaurarij Pltus Plocensis eorundem Comitiolorum Mareschalci Constitutis in fraescriptis ac manu eius propria subscriptis, reproducens ad acticanas actisque praesens in grossanas suscepit in tenore sequens in serat originale vero eiusdem Instructionis circa acta relictum.

In Crō Plocensi Fra 6ta ante F. S. Michaelis Archangeli pxa A.D. 1744

Instrukcyia Woie
wodztwu Płockiego
WW. Jchmościom Pa
nom Posłom na Seym
Grodzinski
in AD 1644

Lewicki Dyrekt.

190 548

588

My Rady, Dygnitarze, Urzędnicy, y wszystko Ry-
two Województwa Płockiego, in præfixo Consulta-
nis, Lege disponente Termino, na zajutrz po szczę-
zakonczonym Faventibûs Superis Deputackim
miku; w Kościele Farnym Raciązkim, jako in
co, Obradom Naszym, solito, zgodnemi wszystkich
sami ac velle sonante votô obraliśmy za Dyrekto
koła naszego JmćPa Ignacego Kampenhauzen
Podkomorzyca Parnawskiego Kapitana Regi
Pieszego Buławy Polney Koronney; Pod kło
Dyrekcyą, non interrupta sancitorum ustanowi
fœdera; a nayprzod Funkcyą Kommissarską
Trybunał Koronny Skarbowy Radomski, c
di assensu beneplaciti, unanimiq̃ Cunctorum
ctu Wielmożnego JmćiPana Walentego
Zielinskiego Czesnika Zawskrzynskieg
neravimus; jako Tego, ktory nietylko p

pretio wyborowych Zasług wtym Wojewodztwie, y wcaley Rze-
czypospolitey, naydostoynieysze meretur Funkcye,
ale też â sæculis Antenatorum suorum, Sagô et Togâ
Dystyngwowanych, iest zawsze Vir inter emeritissimos
naypierwszy, Jn vim zaspodiętey dla Wojewodztwa
Expensy naznaczamy y deklarujemy z Czopowego y
Szelęznego Złotych Dwa Tysiące. Tudziesz dla Po-
mocy Jmć Pa Kommissarza naszego w roznych
Wojewodztwa zachodzących Jnteressach za Plenipo-
tenta na przyszły Trybunał Skarbowy Radomski
obieramy y postanawiamy Jmć Pa ~~Norniego~~ Norberta Ble-
dzewskiego, deklaruiąc onemu in Vim Konsolacyi ex
primo accidente Tynffow Trzysta, ktory Jmć in
Virtute daney sobie od Wojewodztwa Plenipotencyi
nie tylko dawne Wojewodztwa naszego sprawy sta-
rai się będzie jak naypomyslnieyszemi zakonczyć
Dekretami, ale tez Vigili oculô da baczność aby

y nowe

548 ~~559~~

y nowe bądz exquocunq̃ fonte emanantes, Krzyw

y uszczerbku Wojewodztwu naszemu nie

niły. Co gdy unanimi voto et consensu u

wiono iest ninieysze sancita Jmć Pu Marszałk

Koła naszego podpisać y do xiąg autentyczn

Grodzkich Wwdztwa naszego per oblatam p

zleciliśmy, Działo się na Seymiku Gosp

skim w Raciążu dnia dziesiątego Wrzesn

Roku Panskiego Tysiącznego Sied

nego Czterdziestego Trzeciego.

Ignacy Kampenhauzen

Podk: Parn: Kap: Reg: Pies: Buł: Pol: Kor:

Marszałek Koła Rycerskiego.

[illegible] Electionis S.M.
Comissarij pro Tribunali Rm
Radomien. in Comitiolis
Raciasiensibus

1743tio Anno

Domini 1743tio

Ead

officium Petens Castrens. Capitanei Plocens. ad oblationem L. Albertini
Plocens. Laudum in Comitiis Electionis S.M. Commissarij ad Tribunalis Rmi Cau
domiens. in Raciaz. Sub directione M. Ignatij Harpenhauzen
rariae Parnaviae Capitani Regiminis Pedestris Clavae minor
Comitiolorum Mareschalci Constitutis manuq. eius Mci Mareschalci
Subscriptis de Sigillo gentilitio communitis reproducens ad
actisq. Petens ingrossans Suscepit in Tenore Sequens Sum
ginale vero eiusq. Laudi circa acta relictum.

In Cro Plocensi Regij Sub Celebratione Iudiciorum Tra Dni pos
Trastem Pan Amoz ni 1744



