PL_1_24_10 - 2

1. NR I NAZWA ARCHIWUM	2. NR ZESPOŁU	3. NR SERII
1 AGAD	24	10

4. NAZWA ZESPOŁU:
Płockie grodzkie oblaty

5. SYGNATURA:	6. LICZBA STRON:	7. LICZBA SKANÓW:
2	Kart: 288+1 = 289	579

8. DATA WYKONANIA:	9. NAZWA PRACOWNI:
08.05.17	PT IT

10. UWAGI:
Luka => karta dodatkowo zapisana.



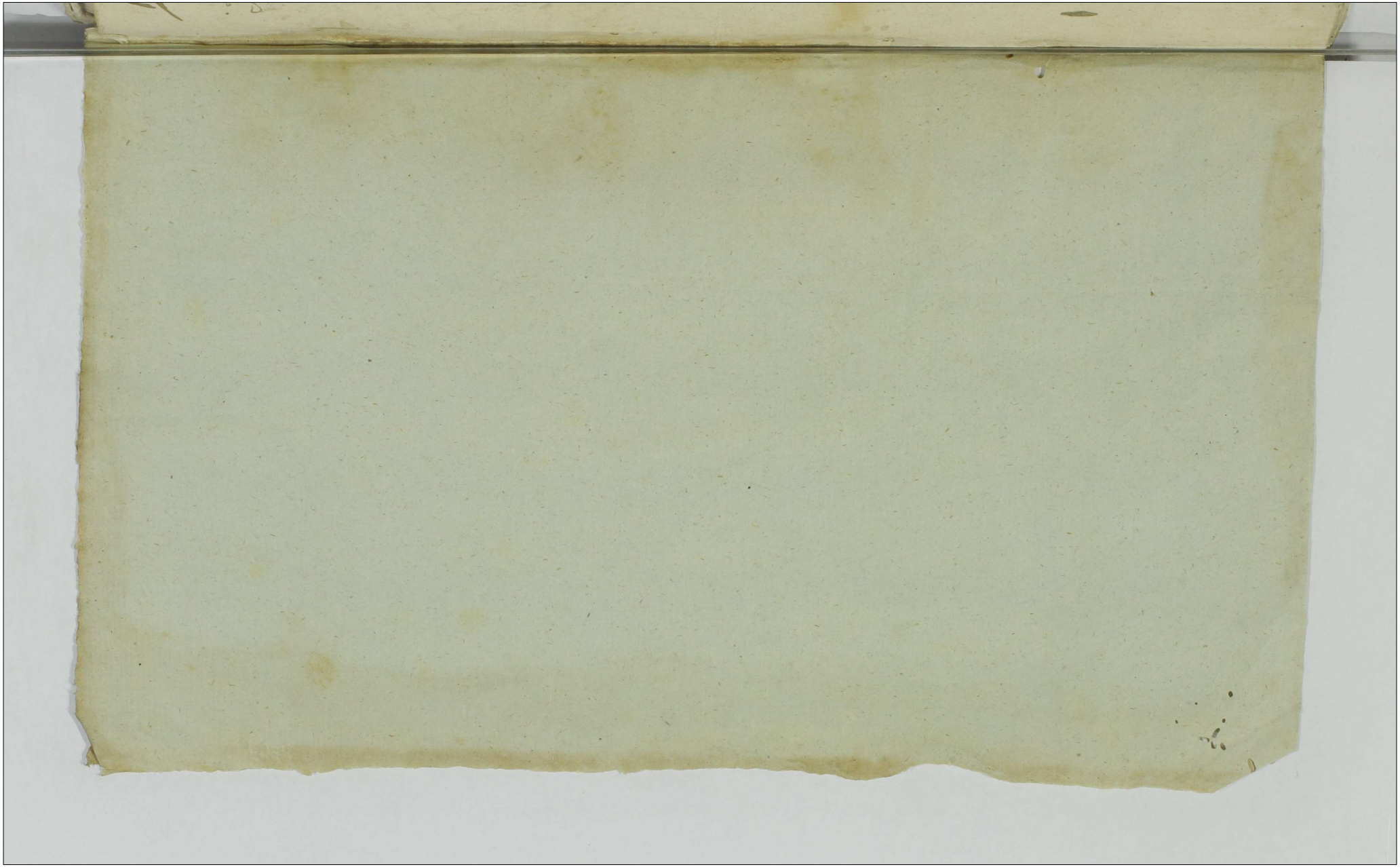

Actum in Dominio Villa Wysna feria secunda infra octa-
vas festi sanctissimi et Individuae Trinitatis Anno Dni Mgo
Indiem hodiernam Coram Officio castrens Bloczen feria secunda post
Dominicam Misericordiae Anno Der inter partes in praesentia per
latis incidente Coram Paulo Alberto Meczynski Burgrabio castren
Bloczen per Actorem vtpote ad exigendum Actor Der a Magco in Sedia
Curatore Adami Zoltowski Judicis castren Stephanum Notarij subs
Dobrunicae Joannis Milodrowski pro parte Dnorum Hyeronimi
Joannis et Valentini Karwoszeckich pro parte Dni Joannis Floriani
Milodrowski Locatorum amicorum nec non Jacobi Sigismundi Bieron
Milodrowskich Matthiae Karwoszecki Matthiae Malleszewski nec
honesti Matthiae Sitek de Kamionki Mialis Regni Cracoviae gui Sol
Burgrabig una cum amicis Juratis Loci Judicata sua Jurisdi
one et securitate publica per Juratum Milen proclamatis
partes ad congressum accessisse ibidem Actor quidem Dnus Mathias Hyacinthus Scilicet Dnus Theresia Florentina
Mater Dnae Hedwigis et Casimiro Dilij Hyacinthus Suis et Matris
parentes cum Dominis Dnis Suis quor Floriano Milodrowski ge
Jonaliter congaudentibus exhibitog Juratis officium secundum
Decretum in controversia seu condescenderunt mutuaq; et vi
vicem gressionem progressuerunt quare controversiis Dnis Bu
grabig cum amicis et auditis ante omnia pro cognitione Rei
rei nullarum quid est res subiecta oculis cognitis Dominus con
descendit eandem facta revisione bonorum eorundem quoniam
iidem Dnus lucide informare nequit ad auscultandas par
tium earundem Inquisitiones processit atq; ante omnia iidem
partibus adhortizando Juger incorruptione testium Mathiae
Sitek de Kamionki addidit quod partes Dnus Hyacinthus
Hyacinthus cum Filijs Juratis Dnis quor Floriani Milodrowski
officiose per Miaben Rothizam fecerunt et progressum est ut
progressus Legitimum Juramentum testes sancte ad perhibenda testimonia
induxerunt quare testibus depositis testimoniis extractis pro
cessus per partes Inquisitiones Dnus Burgrabig una cum Dnis Ju
cionem earundem processit quibus lectis et relectis

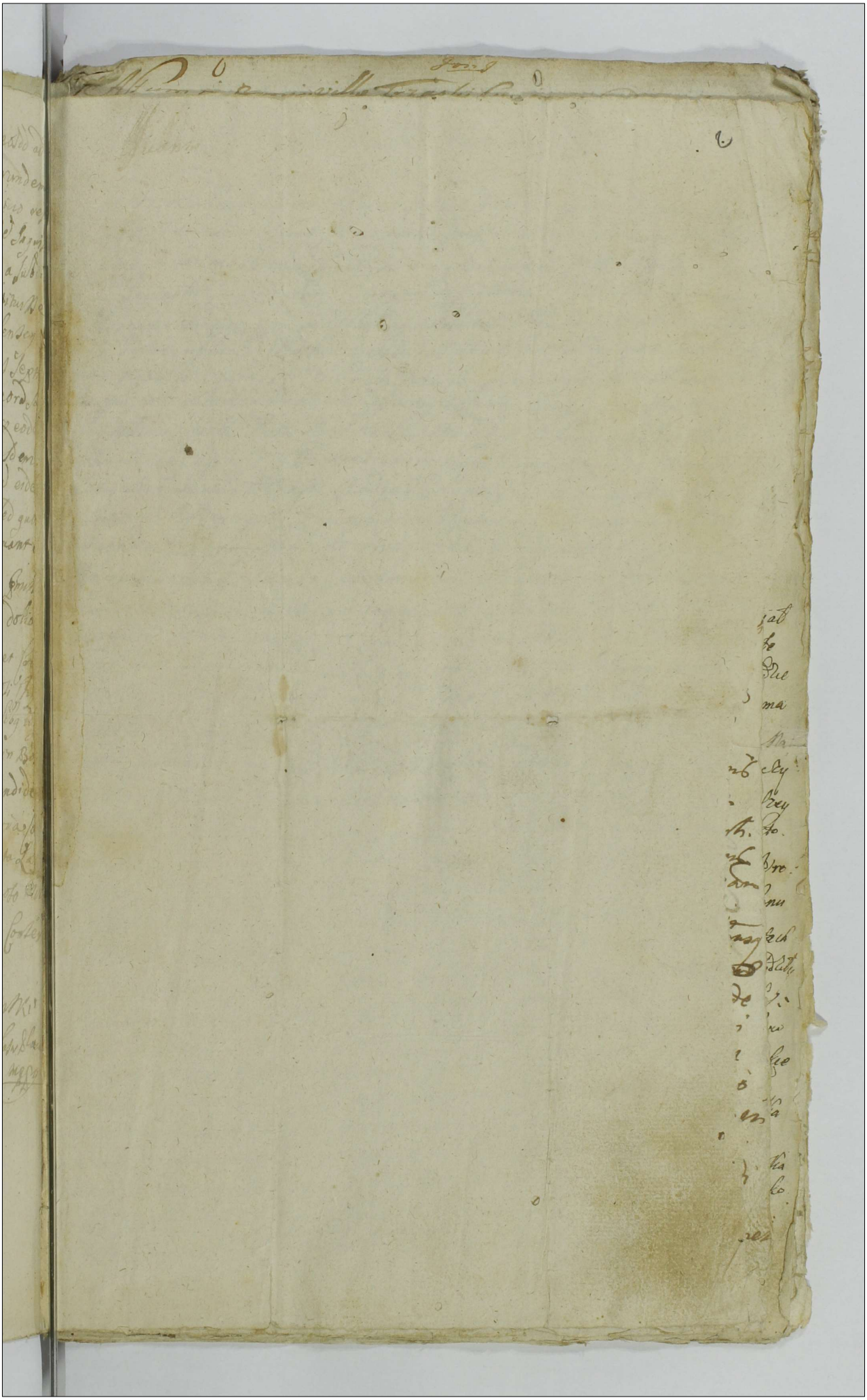

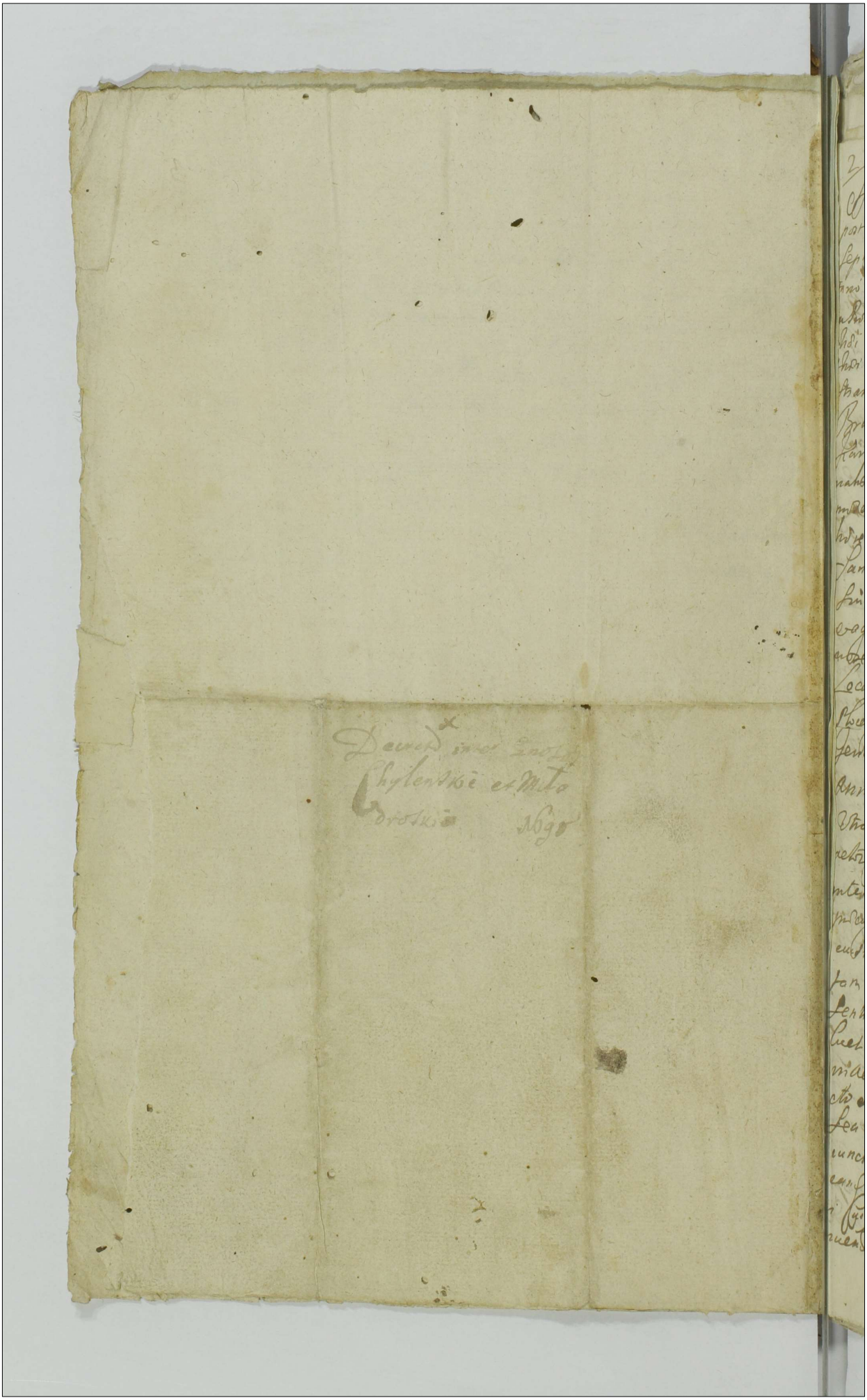

in persona sui cum suprascriptis Nobilibus amicis ab utraque
parte Locatis vicinis eorundem fundorum et agrorum contro-
versorum benegrariis partibus eisdem utrisque sibi assisten-
tibus fundos eosdem et agros atque hortos controversos si pars
eadem filii ex eisdem fundis agris et hortis ad centum sulcos
ostiuales agri eidem parti actoreae prout ipsi dicitur
non ademit reuidit et eosdem fundos et agros partis
utriusque iure mensurauit in quibus fundis et agris
atque hortis controversis mensuratis licet quidem aequa-
lis sors partis Cittae vigore Donationis coram
actis Castrensibus Plocensibus per Nobilem Iacobum Po-
scinski Gaspari filium fratrem vero eiusdem partis
Cittae scilicet Nobilis Sebastiani Goscinski in persona
ipsius coram actis Castrensibus Plocensibus recognitae et
suo coram Iudicio reproductae tam in fundis agris
quam versus hortos in pascuis aliis N. Giodi reperitur
attamen in maiorem probationem et deductionem defen-
samque ad expediendam inquisitionem per partem utramque
ea in causa accessit et ad pronunciandam iuramentum
Rothae super incorruptos testes parti utriusque scilicet Nobili
Alberto Goscinski actoris et Nobili Sebastiano Goscinski
Cittae Mtis Regni Sniale suprascriptum Andream Zduni-
czyk addidit et deputauit Quinque actor et Cittae Ex-
thusante eodem Mti iuramentum corporale ad imagine Cruci-
fixi Domini obseruata cuius debita solemnitate Hexa-
gembus in facie Iudicij sui fecerunt et prosti terunt
in eam iuramenti Rothae Quatenus testes sui ad hanc
inquisitionem inducendi non sunt corrupti nec appre-
tiati nec informati Deo et Sancti Iesu Christi Pas-
sione ita ipsos ad iuuante postquod praestitio iuramenti
testes suos ad perhibenda testimonia seorsine indu-
serunt postquam itaque modo praemisso eductis per partes
utriusque inquisitionis et expeditam visionem maturoque Iudicio pun-
deratam et tutinatam ac eo attento Quoniam non modo

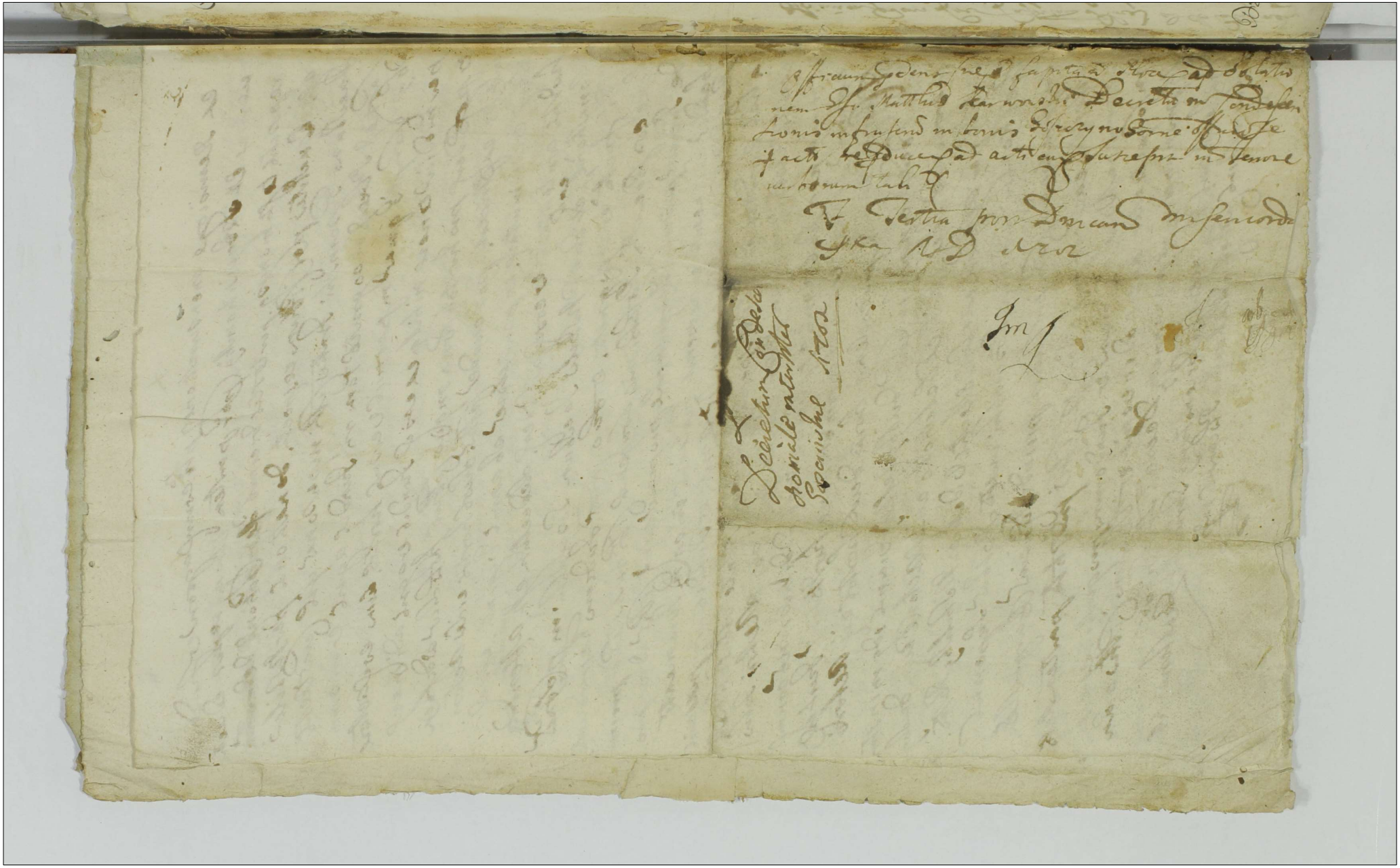

5

№ 9.

My niżey podpisani Owczarze Cyfel z prowadzeni na Sądy Owczarski do Jeymci P. Andrzeja Karwoszeckiego Kapitana K.K. Naprzod względem Sagnięcia których był Wezwany y Zaprawdę znalazł Lis powod ten Jeymć po Hamlowaniu postrzegł 34. Przytym Rzeczy Rachunku naszym na affektacyą Jeymci P. Kapitana. Zaczęliśmy Rachunek Strzeżey y Sprawiedliwy do Owiec Podrzuconych. W których Znaleźliśmy Owiec z Panskim Cechem na Buttwarku przeformowany Sztuk 17 to iest Owiec 14 Skopow 3. Potym poszliśmy do Skor Zimowych których pokazano nam 36 y w tych znaleźliśmy Falsz wielki iako y hardzmu da Lis Siedziec y wiedziec Zaczym Ustnie przysądziliśmy ie Owczarzowi Jakubowi tych rzeczy Falszerzowi winien wszystkie a Danie do Panski Gromady Dywr Radzie bo iako On Smiał Panu Swoie Skory podawac pod pretextem Panskiego Cechu Sprawiedliwości Samy Smieliśmy mu ie przysądzic. Dali w Summę wszystkie Owce Panskie tylko Podrzucone y Nierodzone Młode y Stare Rachuiąc których miał miec ten Jakub Owczarz od S. Michała poprzestym Roku 1703 aż do Roku teraźniejszego 1704. / 349 Nie znaleźliśmy tylko 324 Zaczym kazaliśmy zadnie 25 Ato Owiec Starych 11 Cielakow 9 Sagnigt 5. aby by nieszła Summa 349 Oprocz Skopow Cztyrech Starych których był przedał Przednikowi Matyszowi Rudlowi do Brodnicy Zalwie Skaczy ie D. y Nasuoy Cech na Znaczy wzy Jako Krzyżow Owczarek iego Parobek Ze Dpal. przytym Rzeczy naszey Jeymć pomienionego y Jego Samego Na Statek Sagnięta Starkuiąc dokto. rych Zaczęliśmy był Sąd Znaleźliśmy winich wielki Długo. bo po Hamlowaniu Brzedziesiąt było 34 Jako Sąd pokazało a Oz ie był Sobie przywłaszczył Zaczym Panu Jako Panskie kazaliśmy oddac. Potych wszystkich Winnych Sprzeczek bykowych y Brodziewskich y Cztukach Sama Sprawiedliwość kazała y Cechu Nasze Stosuiąc Sądzili aby był Cztyry Skory Dał Złoty 100 albo Cielę był Jako dobry tey kary Szuby nice nieuszedł ale Cesmy za Instancyą innych Jeymców y Samych Kapłanow którzy na ten Czas byli y Sprosili aby mu była odpuszczona ta Kazna za takie cztyrnki kara Zaczym bo winny iest od Strzyżu y Cielidnice tylko Nakoniec powinien dac Złoty 15. Że Sąd Znowu pokazała Brzego domu Straża y Cechu Straża przeto Cielę Zaburzył Dom Swoy dom Bierzgłu a ieszcze pod Bożym Bożym Zaczym Cubie Nietch iakoby wiedzą Sprawiedliwości nalezało bo Cechu Obrada Nigdy Nienadgrodzona Osądziliśmy aby dał Dobrzeszowi Lutockiego Jako y Winien Złoty 15 Tedy Szczerze y Sprawiedliwie Zawarłszy podpisuiemy Oss. Pieczęcią Własnemi Woyciech Lega. Marcin Dega.

Działo się w Lutocinie Dnia 24 Października Roku 1704

Officium Pdens Sre Capitan Plocen ad Oblationem
Generosi Stanislai Kamoszecki nomine partis
Cuius Interest Decretum infrascriptum
Oscillatorem reproducens ad acticam Suscepit
in tenore verborum tali

Sabbatho post Dominam Misericordiae
Pro a D 1705

Dekret Oblat
Ski 1704 ao

5 2 Stoletia Oblat
Grodzien 1695 – 1741

Actum in Bonis villa Tarasli [illegible]

4 6

Actum in Fundo Bonorum Gosciszka M. Jacobi Zielinski Pocillatoris Palatij Plocensis haereditate ante hortophonium Bonor. coronae Sabbatho post Dominicam Exaudi pro Anno Dni 1731. Coram G. Casimiro Morawski B. C. Plocensi in praesentia NN. Alberti Niedziałkowski etc. Stanislai Sokołowski ~~[illegible]~~ necnon Mtis Dni Gnalis P. Laurentij Duray de Oppido Kudzbark authi et jurati ad actum praesentem acclamandi assumpti et eundem acclamantis.

Qui quidem G. Burgrabius Castrensis Plocensis insistendo legibus Rni de praeagendis Executionibus Sancitis Satisfaciendo quoque muneri Officij sui Burgrabitus atque additioni singulari ad praeagendas infrascriptam Executionem a Mfico Matthia Dębowski Dapifero Palatis et Vice Capitaneo Castrensi Plocensi habita parendo, Officiose cum Supra Sens in actu Mtibus et Mti ad Bona Gosciszka condescendit Ibidemque Condescendens Jurisdictionem suam fundavit pacem et Securitatem Publicam actibus Officiosis congruam ejusdem Mti promulgare et partes ad Comparitionem sui acclamare injunxit ad Cujus quidem Mtis acclamationem suo coram Officio praesentis Comparens N. Stanislaus Sokołowski ad Urgendam praesentem Executionem per G. Stanislaum Sienicki Praefectum Regiminis Evandiae S. R. Mtis Contributionum Capitalium ex Palatio Plocensi provenientem Exactorem totumque id Regimen Plenipotens deputatus reproduxit Poenam Banitionis circa manifestationem in Castro Plocensi Feria 2 post F. S. Michaelis Archangeli proxima Anno praesenti Clapro 1730 vigore Decreti Tribunalis Thesauri Rni Radomiensis in Causa respectu non Solutionis Contingentis Contributionis iuxta Tareffam ex Thesauro Rni emanatam ex B. Gosciszka provenientem tum et medietatis Vadij Capitaneali in Cablatione Condemnationis et Contraventionis

Decreto anteriori ejusdem Judicij Tribunalis adjudicato cum Lucitis
nis adjudicato in Radem in Judicijs Generalibus Thesaurarum Sabbatho intra Octavas Sacratissimi Corporis Christi Domini in Anno
1730 inter Regimen Pedestre Guardiae S. R. Mtis ab una
et M. Jacobum Zielinski Pocillatorem Plocen parte ab altera
praelati super eodem M. Zielinski Pocillatore Plocen obtentis
et publicatis in virtute Cujus publicationis penae banitionis
petijt de bonis Saepenominati Citati irrevicti executionem
fieri et pagi ad traditionem Sortis proporcionatae conscriptionem
Inventarij condescendi Cujus petitioni Ill. Burgrabius annu
endo Executionem eandem pagere voluit de bonis praedicti M.
Citati voluit verum quoniam ex adverso partis Comparen
Ill. Vladanius Ronor Losciszka de nomine ex ratione cele
tionis de se nominis ignotus eandem Executionem hisp
malibus iz iuz Pan moy postal do Radomia w tey sprawie
y zechce się tam rozsądzić z regimentem gwardij Zupełnie
Impugnavit et fieri non permisit Sua Impugnatione Bur
grabius attenta ne cuipiam partium aliquod inferre videatur
praejudicium ab eadem Executione supersedit Causamque eandem rursus
ad Judicia Tribunalis Thesaurarum Radomiensium unde ingressus
cepit remisit remittitque praesens Conservando partibus epacimugnatis
in praallegatis Judicijs Terminum Omne ulla adeitne comparendi per
ptorium.

Casimirus Morawski Burgrabius Castrensis Plocen
mpp.

Officium praesens Castrensis Capitis Plocensis ad obti
tionem Ill. Stanislai Lenicki Praefecti Guardiae
Sacrae Regiae Mtis Contributionum Capitalium ex Paltu
Plocen provenien Exactoris actum Executionis infra
scriptum in B. inferius nominandae officiose per Ill. Plo
cen expeditum manuque ipsius propria Subscriptum reproduce
ad acticandum actisque praesentibus ingrossandum Suscepit in Tenore
Sequenti (Inserat).

Ex 4 post Festa Solennia Sacri Pentecostes proxima
A. D. 1731.

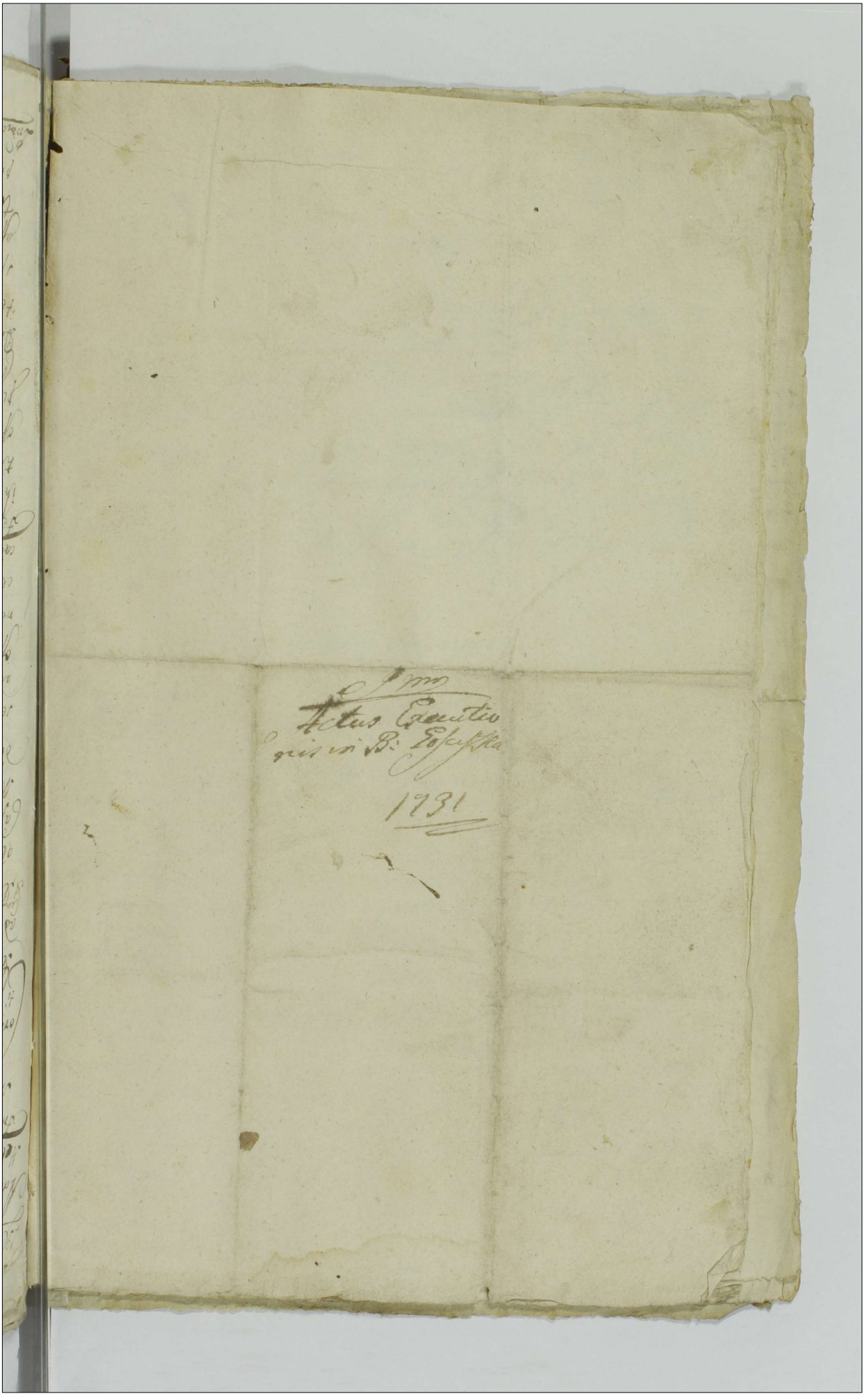

Actum in Bonis villa Osiek Gaiseczny. coram Egoforo Michaelis Ostrowicki et Helizabetha Koziebrodzka juricem Conjugum Heredit. Frā Levintā post Sm Sancti Mathej Apli et Evangelistæ proximā Anno Domini Millesimo Septingentesimo Trigesimo Nono.

Coram Dnō Jacobo Osicki Bi Cre Proc in presentia Illium Bonor et aliorum Fidedignorum ad actum pro accamand assumpti Quibus Dnō Bi Cre Proc insistendo legibus Constitutionibus Regni depagen Executionibus ex vne Sancitis, satisfaciendo quoq additioni ab Illo Nro Thoma Gregorio à Debowa Gora Debowski Proc Nro etc Capreq vigore muneris officij sui ad Bona supradicta cum suprascriptis aliisq non descendit Jurisdictionem sua ossam et supradictum Actorem delegavit, parem et Equitem pro tam circa ejusmodi actus officio delegare servare custodiret Partes tam Actorea juxta vicem quam Pistam Juxta ritum ad sui comparitionem prædict Dni accamare injunxit, et cujus quidem officij sui fundamen Jus et Securitatis pleno custodito et mihi accamato nem pro comparentes DD. Thomas et Albertus Chabousky ambi juxta vicem cem deduxerunt Decretum, seu potius Petram Judicis ad ejus Publicationem catione circa Matrem decisum ejus in pro Loco Data Die in crastino Festu Divæ Annæ Sanctissimæ D. Virginis Mariæ etc Dni 1739 no. Et hoc in causa ratione Summæ Nongingentorū Tymphonalium in obligationem Scriptum in Bonis Osiek Gaiseczny ibid. Datæ Decreto Judicij officij Petunacum Sanctis Latis Dbi Actoribus adjudicatum non prolationis præsentibus Cad debitis latori obligatum et DD. Ostrowicki Conjugibus Civitatis Jurecicki obtulit et Publicatis, vigore cujus Dti Actores Badmis petijerunt prænominatis ambi executionem fieri et pagi, ambiter proportionatis Summæ cum Sanctis Latis in Dtis binis exemplis correspondens. Ambi juxta vicem tradi, cujus Dati D. Burgrabeg Castrensis Loci affectationi Ambi juxta vicentium annuendo ad Traditionem Dati obligatorium gra aliorū agrorū sese contulit, cujus Traditionis, seu conventionis eorum tenor Legitur talis. Lole Ozimne

Primo. Wpierwszym Polu pod Milewo. Roa zastawna przez Jmcia Pana Ostrowickich

Ostrowickich małżonków Aktorow. Ozimkow Trzy dzieści prez Stay Zwr
poczynaiąc się od mieysca nazwanego. Wężyca, a ciągnąc się do gran
Strzeszkiey. między miedzami Ich mciow PP. Bromirskich z jedn
a Ichmciow PP. Ostrowickich Zastawnikow z drugiey Strony. Przy t
Stoie zastawney przydaieśie Stoska Jarych cztery, prez Stay Zwr
ro, poczęszy ut supra et ptendę ita ut supra, między miedzami. Ich
mciow PP. Sieckiego z jednej, a Ostrowickich z drugiey Strony. Item
Dotey Rzeczy zastawney Suwórek Jarych Dwa prez Stay Zwor
inkipię et ptendę ut supra, między miedzami Ichmciow PP. Ostrow
ickich małżonków zobudwoch Stron. należyć do aktorow powinie

Pole Jarzynne

Item. W Polu Jarzynnym drugim pod Nowice Pola zastawna prez tych
Ichmciow PP. Ostrowickich Aktorow, Ozimkow Trzydzieści przez Stay
Troie. incipiendo à loco dicto Wezgłowna, et ptendendo ad granitiem
Osiek magna, inter metas extutrą Partę ut supra. Dotey Rzeczy
stawney. przydaieśie Ozimkow jedenaście przez Stay Troie. incipie
et ptendendo ut supra, między miedzami Ichmciow PP. Ostrowickich z
dwoch Stron. Item w tymże Polu. Stoska Jarych Dwa zastawna m
Stay Troie incipiendo et ptendendo ut supra. inter metas Kluck Bromir
extutrą Ste.

Pole Ugorowe.

Item. W Polu Ugorowym Brzezin. pod Osiecznę Sciborz. Pola zastawn
Jarych Sześć incipiendo à Viâ Osiecka, et ptendendo ad granitiem Osie
Sciborz, inter metas Kluck Bromirskich extutrą Ste, do Dey Drogi
przydaieśie prosto tey samey Stoski do wsi Osieczney Papiestwego cis
gnącego się Jarych sześć. prez Stay Troie, Koli stoie jedna
Sześka zaś Drugie staie, na którym przedtym miejscu Cie
ścia. ale teraz puste zostaie, między miedzami Ichmciow PP. Bro
Bromirskich z jednej, a PP. Sieckiego z drugiey Strony. Item
Klin zastawny około Granicy nazwaney Sciborz, między miedzami
icko wyżey. Item Łączka zastawna w polskim mieyscu nazwa

Actum in Bonis villae Trzaski Cum aq eorundem Bonorum Gnosi Michaelis Ostrowski [illegible]

Index

9

nazwanym Gradziska miedzy dwiema brodami. do ktorey także przydaie się Jarych Cztery od Zachodu Słońca, ta Łąka poczyna się od nartu, aciągnie się do błota. Te zaś wszystkie role tak Zastawne iako też y przydane wetrzech Polach odłogami leżą. Post cujus quidem sufficientem agrorum conscriptionem seu connotationem, eorundem Jam exnunc in realem et Pacificam possesionem. Voce Suprascripti Ministerialis adstans, tam eosdem agros in antecessum Cittos Jure vicit ~~in antecessum~~ (: prout obligatio in Cro Plocensi Fra Secunda ante Festum Sanctae Mariae Magdalenae proxa in Anno Dni 1728vo obloquitur :). Actt serviens quam per praesens Traditionem plus additos officiose. una cum area deserta, agris, campis Sterilibus, Sylvis, borris, rubetis, nemoribus, aquarumque quibusvis decursibus, prato dictt Gradziska obligatt inter duos Rivos tendens, ac alijs tam in eodem loco existentibus supra descriptt, quam ejusdem agris adjacentibus in Summa Nongingentorum Tymphonum Polonicum cum Poenis Luitis in Decretis binis expressis Sufficienterque perducto processu. Gnosi Thomae & Alberto Chabowskim Actoribus Jure vincentibus. tradidit, et addidit, Nemine Impugnante et contradicente imo eandem Traditionem per Gnosam Helizabetham Koziebrodzka Gnosi Michaelis Ostrowicki Contem benevole permittente. ac eosdem Actt Jure vincens in Agros totos supra connotatt introduxit. Decreti sui Burgrabialis rigore.

Jacobus Kęsicki Burgrabius Castrensis Pltus Plocensis. mppa

officium praesentem Castrensem Capitaneatus Plocensis ad oblationem Joannis Chabowski Traditionem infrascriptam in Bonis inferius nominatis officiose per Burgrabium Castrensem Plocensem expedit ac manu ejus propria subscripta reproduxerunt ad acticanda actisque praesentem Ingrossandum suscepit in Tenore Sequenti (Inserat) originale ejusdem Traditionis circa acta relicta

Et 5ta post F. SS. Innocentium Martyrum proxa A. D. 1729

TRADITIO
IN BONIS. Osiek
Piaseczny S.S. Cha-
bowskim Servien.
Anno 1739 Ano

Pranyz ktorego zadnego Proventu Pars Actore Ao przeszy
mnie nie będzie Podworze maiest grodzone, ogrodek
zas wedle ktorego Płot Chrusciany zły ze wszystkich
stron. Quo Conscripto aedificiorum hortorum ac
liorum praemissorum Suprascriptorum Inventario ad
revisionem Camporum et Lustrationem eorundem de
mum Conscriptionem Conseminationum hoc Ad offi
cium praesens Burgrabiale processit naprzod wspier
wszym Polu Ozymnym in Loco za Dworem zago
now Czternascie: pocinaiące się ode drozdki cią
gnące się do drozdki tymysz zagonami alias ozym
nami Zyta staie: wedle Possessyi Jm Pana Bogur
skiego Wedle Borku zagonow dwadzescia Jeden
pocinaiące się od Podworza Dworskiego ciągnące
się ad Locum dictum glinky tymysz zagonamy Zyta
staie wedle Possesyi uti supra: Item Zaborkiem
dwadzescia trzy pocinaiące się od Borku ciągnące
się ad Locum Supraspecificatt tymysz zagonamy
Zyta staie jedno: wedle Possesyi uti supra: Item
w tym ze Polu Trzydzesci trzy pocinaiące się uti su
pra ciągnące się uti supra wedle Possesyi uti supra
tymysz Zyta staie: Item w tym ze Polu zagonow
dwadzescia Pierwe pocinaiące się y ciągnące się
uti supra wedle Possesyi uti supra: tymysz zago
nami Zyta staie dwoie Item Przez ztegosz Prze
ca zagonow Trzydzesci trzy pocinaiących się od
Wezgłowia ciągnących się do Chrustow tymysz zago
nami Zyta staie Jedno wedle gruntu alias Possesyi
uti supra Item w tym ze Polu za glinkami zago
now dwanascie pocinaiących się od Glinki ciągną
cych się do Granice Wieluńskiey tymysz zagonami
Zyta staie Troie: Item Pod Chrustami zagonow
Dzesiecie staiem Zytem: zasiane w Jarym Polu
zagonow dwadzescia Pierwe pocinaiących od [illegible]

[illegible]

post quod Consensum Illius praemissorum
inventarium eandem sortem ejusdem seu Agros
supra specificatis cum omnibus attinentiis et pertinentiis
eosdem Agros Adjacentes in realem et Actualem ta-
lumma Originali supra expressa et Provisionali ac
ita demum Lucro poenae Armonis perpetuae Possessio-
nem praedictorum Actorum Jure vincentis Tradidit Possessio-
nem Pacificam assignavit nemine Impugnante et
Contradicente Vocesque Ipsis in Agros supra specificatis
in Praesentia supra scriptorum Illicium Introduxit Intro-
ducitque praesentis Decreti sui Executionalis Vigore

Nicolaus Kowalewski Burgrabius Castrensis Plocensis

Juratus

Officium Dominus Castrensis Capitaneatus Plocensis ad oblationem D.
Dorothaeae de Sokolnickie D. Stephani Chodakowski Consortis
Traditionem infrascriptae in Bonis inferius nominatis officiose per
D. Burgrabium C. Plocensem expeditae ac manu ejus propria subscriptae
reproducens ad acticandum Actisque Dominis Ingrossandum Suscepit
in Tenore Sequenti. (Inserat originale Sequens Traditionis
Circa Acta relictum

Ad quod Sub Celebratione Judicii F. 2da post F. S. Martini
Pontificis et Confessoris proxima A. D. 1739

Traditio Bonorum Trzaski
in Personam SS Chodakow
skich Conuiuum Actorum Du
re vincentium Seruiens

1739no
Ao

8

Actum in Bonis Mięczyno Sorteq Gnosi Ignacij Mięczenski Haereditaria Feria Quarta post Festum Assumptionis in Caelum Gloriosissimae Virginis Mariae proxima Anno Domini Millesimo Septingentesimo Trigesimo Nono Coram Gnoso Feliciano Kisielewski Burgrabio Castrens Plocens in praesentia Htium Mathaei et Stanislaj Bonkowskich, et Joannis Mięczenski, nec non Mtis Regni Gnalis Providi Alberti Pedynowicz de Oppido Srzenk Authentici et Juruti ad Actum Praesens Acclamantis assumpti et eundem Acclamanti

Qui quidem Gnosus Burgrabius Castrens Plocens in Virtute Decreti seu potius publicatae poenae Banitionis in vim Lucri Solutionis Summae Contributionis Capitalis ex Bonis Suprascriptis provenien ex Instantia Gnosi Vladislaj Rudnicki Praefecti Gvardiae Sacrae Regiae Majestatis Contributionis Capitalis ex Palatinatu Plocens Exactoris Actoris Jurevincentis Super Gnoso Ignatio Mięczenski Citato Jurevicto et hoc intuitu Summae ejusdem ad Summam Sexcentorum Nonaginta Florenorum gross Sex reductis concernen Processu seu potius eodem Lucro ultimariae fortis finalis ac indilatae faciendae Executionis in Castro Plocensi in Terminis Querelarum Causarumq Officij Judicijs ac Causarum Exemptionum Feriâ Secundâ post Festum Visitationis Gloriosissimae Virginis Mariae proximâ Anno praesenti prolatis Subsecutis et obtenta ad Requisitionem partis Actoreae Vigore Additionis per Decretum habitae Die hodierna Suprascriptus Gnosus Burgrabius Officiose Condescendit Jurisdictionem Suam Officiosam praecustodita prius pace et Securitate publica Circa Actus Officiosos Observari Solita fundavit partes Suo Coram Officio Burgrabiali Adstantis Ministeriali Acclamare injunxit Quo in Trno pltter Comparens Gnosus Josephus Karniewski sub Vexillifer Gvardiae Sacrae Regiae Majestatis Inscriptus Plenipotens reproducta Superius de Actu expressa Publicata poena Banitionis in vim Lucri Ultimariae obtentis petit

Imo

Idem Comparens nomine totius Regiminis Guardiae Sacrae Regiae Majestatis et Reipublicae in Bonis eisdem processu atis Executionem Officiosam fieri et peragi ad Conscriptionem Inventarij Condescendi Affectavit Cujus Affectatio Gnosus Burgrabius Annuendo licet quidem Gnosa Anna Glinicka Consors Gnosi Ignatij Miączenski pro eodem Termino Executoriali Comparuit eandem Executionem non Impugnavit Officium vero Burgrabiale ad Traditionem et Conscriptionem Inventarij se se contulit cujus Inventarij tenor Sequitur talis Naiprzod Budynek Dworski do ktorego wchodząc drzwi u Sieni na Zawiasach Zielazny Zantabą ktore nisko nadpsute u tych ze Drzwi wrzeciąz Zielazny ze Skoblem y kołko Zielazne do Zamykania Wchodząc do Izbij Drzwi na Zawiasach Zielaznych y Akach Z Aczykiem y Skoblem Ztarcie robione wie dnym Mieyscu Się wypaczyły wtey ze Izbie Okien Dwa Wołow Oprawne Dziewięc Szyb wnich przetrąc ne. Piec wpatrzące Kasle nisko Dwie Warszty polew ne u Wierzchu reparacyi potrzebuie. Kumin Mularski robotą dobry. Pułab Zdyłow. Szawka przy Drzwiach O trzech przegrodach Zamkniecie uniey Zepsute na Zawiasach Wsieni Kumin reparacyi potrzebuie. Z Sieni Idąc Komorka uktorey Drzwi ztarcie na Zawiasach y Akach Zie znych z Skoblem y wrzeciązem. Z tey ze komorki drugi Drzwi do drugey Komorki na Zawiasach y Akach. ten Budynek wsłupy Stawiany Dach Snopkiem poszyty wni ktorych Mieyscach Snopkiem potrzebuie reparacyi takze budynek lub gliną lub Mchem wkoło dichtowania potrzeb ten ze budynek Regimini Appliatur. Stodoła ktorey tilko pułsąmsieka Stoi reszta iey powywracana wktorey ut asseru Imosc Pani Miączenska ma bydz Zyta Kop Dziesięc medie

Actum in Lunae Crucem [illegible]

Inv.

Regimentowi podaię się tegoż Zyta y stodoły także wpał Czerwi od wschodu Słonca ktora reparacyi potrzebuie. Jarzyn ne zboże nie zbierane ktorego iest troie Stoia Zagonami trzydziestą Siedmią idące częścią Jarką Tatarką Grochem Prosem częścią konopiami Zasiane medietas excepto konopi tegoż wszystkiego Zboża wydziela się w Ogrodzie tak że Pasternaku y Kapusty medietas traditur Sadzawkę Jedną Sadku połowę w Siedlisku y w Polach wszystkich trzech także y w łąkach trzecia część od wschodu Słonca dimittitur Wołow parę Jedną ad Summam Octuaginta Tymphonum Otaxowane Assignatur z czego Regiment Gwardyi Jego Krolewskiej Mości y Rzeczypospolitey pogłownego płacić będzie powinien to iest złotych Szesnascie groszy Trzynascie a to z całego Originału na Jedną Rathę należącą Złotych Czterdzieści y Dziewięć groszy Dziewięć. Post cujus quidem praeinserti Inventarij Bonorum Agrorum Arearum Conscriptionem Gnosus Burgrabius Castrensis Plocensis Sortem exdivisam cum Omnibus emolumentis ut pote Areis aedificijs hortis Agris pratis Virgulteis Aquis Stagnis piscinis piscibus attinentijsq et pertinentijs Gnaliter universis tradidit et dimisit liberamq et pacificam Possessionem Assignavit Intromissionem admittendo Executorialis Decreti vigore

Felicianus Kisielewski Burgrabius Castrensis Plocensis mpa

officium praesens Castrensis Capitaneatus Plocensis ad oblationem J. Josephi Karniewski Subvexilliferi Regiminis Pedestris S. R. Majestatis Traditionem infrascriptae in Bonis inferius nominatis officiose per J. Burgrabium Castrensem Plocensem expedit ac manu eius propria subscriptae repetitum ad acticandum Actisq praesens Ingrossandum suscepit in Tenore sequenti (Inserat) originale eiusdem Traditionis Circa acta relicta

Lub Celebratione Judiciorum Feria 3tia post F. Sanctorum Pontificis et Confessoris proxima A. D. 1739

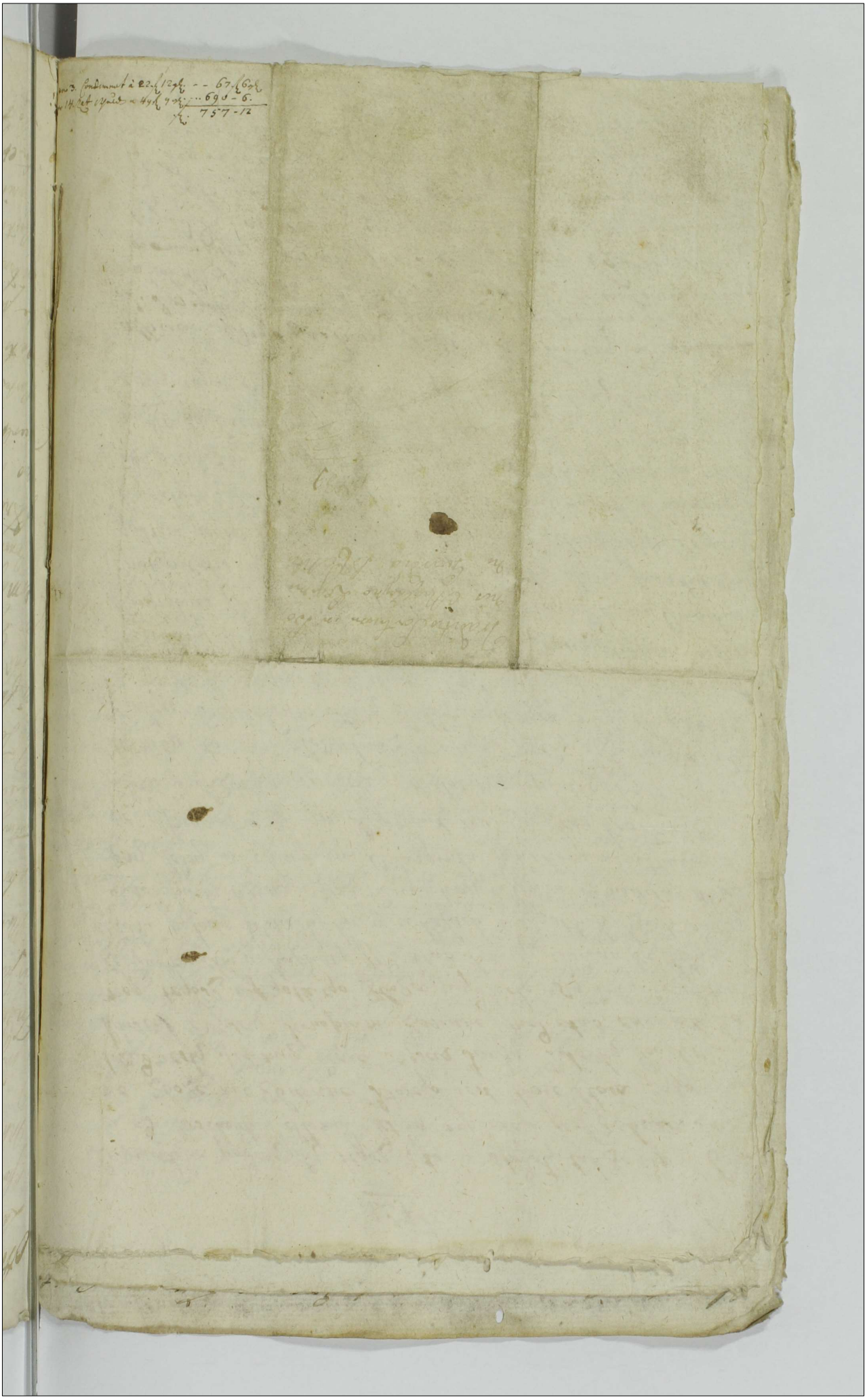

Actum in Curia Bonorum Wolfenbuttelensi Feria Tertia ante Festum Sancti Laurentij Martyris proxime Anno Domini Millesimo Sexcentesimo Vigesimo Sexto Quam Quidem Curiam Dominus Doctor Matthias Adrianus in Locum Illustrissimi Principis Domini Friderici Ulrici Ducis Brunsvigensis et Luneburgensis Electi Administratoris Ecclesiae Halberstadensis Ducatus Bruns-vigensis Lunaeburgensis Principatus Halberstadensis Comitatus Hoyensis Regalisque Abbatiae Quedlinburgensis Advocatus Generalis Tribunalis Supremi Provincialis Judex Praesidens Assessoribus Magnificis Nobilibus Magnificis Strenuis Consultissimis Doctoribus Nobilibus Strenuis Consultissimis Doctoribus Nobilibus Strenuis Consultissimis Doctoribus Nobilibus

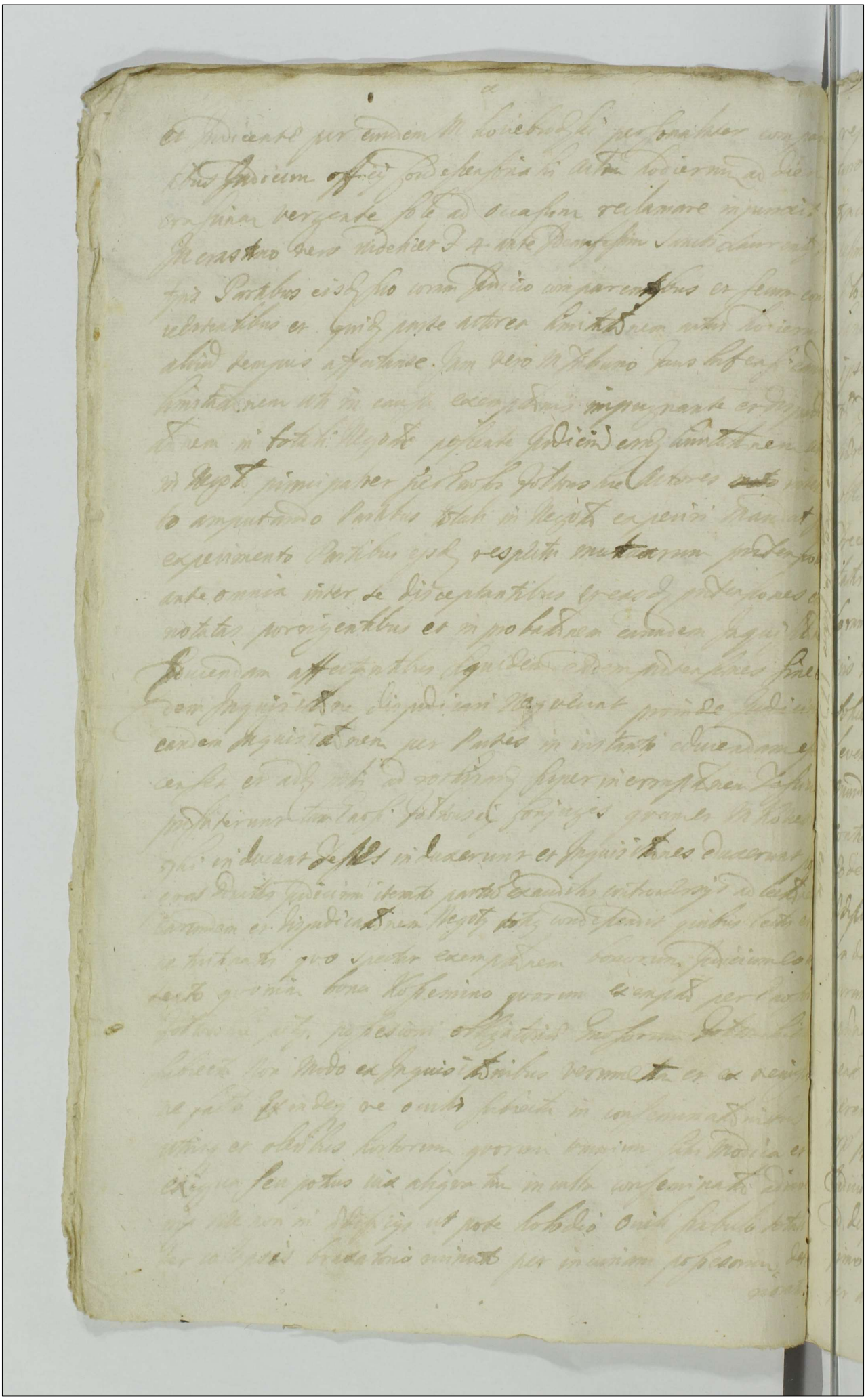

repeniunt proinde bona eadem Kossemino non nisi in anno pro-
turo proxime venturo exemptibilia adinvenit et insistendo con-
tractui obligatorio inter Partes Solocie die 26 Junij in anno mil-
lesimo septingentesimo trigesimo tertio conscripto et actis Castrensibus
Solocensibus feria 6 post Festum Nativitatis ~~[illegible]~~
Sancti Joannis Baptistae in anno eodem approbato ~~[illegible]~~ et
ipsimet obligationi Bonorum memoratorum ibidem recogni-
tae decernit quatenus M. Koziebrodzki praedictorum Bonorum
haeres summam in exemptionem bonorum provenientem contractui
obligatorio et ipsamet obligatione assecuratam octo millium
trecentorum trium tynfhorum in et pro crastino Festi Nativi-
tatis S. Joannis Baptistae aequatae resonantem contractus
Commissario Castrensi Solocensi Mosci Zoltowska sine quibus-
vis manifestationibus protestationibus et eunctis Juris diffugijs
solvat et enumeret Mosci quoque Zoltowskij summam eandem
levent de levata quietent eandemque uti muliebrem in bonis
mundis et liberis locent post levatam vero summam ad mentem
contractus in una septimana condescendant bonaque eadem in
eodem statu conseminationem utriusque ac horarum praeter
aedificia collapsa prouinciam possessionem receperunt
tradant et dimittant eorundemque bonorum diligentiorem
curam et administrationem habeant facturae praemissa partes sub
poena bannitionis quae Dd. et Trinis publicandae in primis post con-
venientem Castrensibus Solocensibus Trinis praefigit et consti-
perentur huiusmodi per ~~[illegible]~~ utramque partem poena 14 [illegible]
pp. Parti et Judicio per medium parti per Partem compensa-
Judicio in instanti solvenda. Porro decisa causa exemptionis
ad dispudicationem praetensionum condescendendo et quidem
primo respectu ~~praetensae~~ carentiae laborum ex tribus [illegible]
per annum unum praetensae evadat M. Tribunus [illegible]

[illegible] anno deoquanto futuro (17) 7mo [illegible]

siquidem horum deperditio amissio et dislapidatio stante posse
ne Mosorum Zoltowskich et exincuria ipsorum ejusque proinde
Zeperi eosque Mosos Zoltowskie ad ~~fer~~ sufficientem conservationem
bonorum in attendentia Mr Tribuni Jaushiffensis adm
venit et eandem praestandam injungit Ego ad Adeficia ut pote
Kolodium ovile stabulum totaliter collapsa et in Nihilum
reducta tumet buxatorium ruinatum siquidem haud
tissime lapsus praemissorum deducit Mosos Zoltowskie ad
majorem recompensam tenerentur Nihilominus Judicium
praescindendo Juramentum super damnum causatum
non nisi pro ruina et lapsu praemissorum summam centum
quinquaginta florenorum Polonicorum assignat solutionemque ipsius in
Tmo Exemptionis futurae injungit quantum attinet addi
tamentum ad mentem contractus obligatorii per ducentos
florenos Polonicales moneta in eodem contractu expressa quot
quot annis per Possessores bonorum solvi debitum Nisi
tamen Exolutum Judicium hocce additamento pro liquido
et reali agnito Decernit quatenus EE Zoltowscy Ma
gnifico Tribuno Jaushiffensi pro annis praeteritis conti
nuatis in suprascripto Tmo Exemptionis restituant Ex
satisfaciant Jam vero pro anno praesenti in Tmo Exemptio
nis sese determinante ab hoc onere ex [illegible]
cium suum permoventibus Mosos Zoltowskie liberos [illegible]
Ego ad obiectum prosecutionem Laboriosi Gaspari [illegible]
[illegible] subditi ancillae Gradus Mosos Zoltowski [illegible]
[illegible] et abscessus praedicti laboriosi Gaspari [illegible]
Non est reus [illegible] in instanti addi [illegible]
respectu obiecti Episcopi prosecutionis [illegible]

quemvis afficere deberet Nihilominus Judicium ex re
tentibus a recompensa praefati, & Rodtorsche liberos fuit ex praemissis
Caeteras praetensiones partium praetensionibus Mutuis
compensatas esse declarat. Decreti praesentis vigore
Martinus Florianus Mihili Jasifer Phoensis Notarius
Castrensis Pbus eiusdem mpr

Decretum Condescensio-
nis in fundo Bonorum Ko
semino platum 1736.

Inter M Koziebrodzki
et Gnosos Zołtowskie.

Actum in Villa Medietatis Boneriem Borkowa Cuiusq[ue] ceruudem Bone
rum Medietatis Feria Secunda Ante Festum Sancte Catharine Virginis et Mar
tyris proxima Anno Domini Millesimo Septingentesimo Tricesimo Nono.
Coram Nobis Josepho Lasienski de Burgrabie Castrens[is] Bobrowicens[is] Terre Dobrinens[is]
in Presentia Discretorum Jacobi Klinz Alberti Warnowski et Francisci Artowski
nec non Nobilium Regni Gnalis Stanislai Lucki Tabernici de Strasicuj Authoritate et
Iuratis ad actum Pertem Acclamans assumptis eundem acclamantis quemquidem
Nobis Burgrabius Insistendo Legibus Regni de peragendis Causarum Limitibus ac ne
cessariis Item quoq[ue] Satisfaciendo munera officii sui Burgrabiatus Singulari
a Nobis Laurentio in Zdunj Nowowiejski Vice Capitaneo Castrensi Bobrowicens[is] Terre
Dobrinens[is] juxta delegatam facultatem a Nobis Constantino Francisco Constantino in
Augustow Rosiejewski Capitaneo Bobrowicens[is] Terre Dobrinens[is] in Medietatibus
absente Ipso Senescallum Medietatum Capitaneum Parendo cum Nobis cum Capitaneum
angere queris Debrand ad Sanctam Nobis Simeonis Ebinski Succamerie Terre Dobri
nens[is] Fore oneratis requisitenem ingore pene sanctionis de actu quo Petricovia
in Judicijs Gnalis Tribunali Regni Feria Secunda post Festum Sancti Lucae Evange
listae Anno nunc Currenti Millesimo Septingentesimo Tricesimo Nono Jam post
Actum in Tribunalitium Regni Petricoviens[is] de actu ejus Petricovie in Judicijs
Deliberatis ordinarijs generalibus Tribunalis Regni Feria Tertia ante Festum
Sancte Agnetis Virginis et Martyris Anno proxime Extento Millesimo Septingen
tesimo Tricesimo Nono Inter Nobis Spectabilis actores et Actos Illustrem et Nobi
cum Lopacki Castellanum Zakrocimens[is] Tchiem Citatum et actorem Inscen Nobilem
Nobis Burgrabium Castrens[is] Zakrocimensem Citatum Nobis Capitaneum Succa
meranum Venerens[is] Judicantes Actores et Citatos Nobis Simeonem Ebo
linski Succamerum Terre Dobrinens[is] Actorem Citatum et Judicantem Nobis Arto
nium Carski Depositum Terre Dobrinens[is] Citatum Nobis Actos Stanislaum Ko
walskios Castrens[is] Slocens[is] in Castellania ejus Nobis Ebinski Succamerum Terre Dobrinens[is]
ac Actorum ejus contra Nobis Petrum Castrens[is] directum Respectu in Termino
Condescendendo Spondendo Boneriem Borkowa Praefato assignato Expendi Juramenti
pro ut quae Statuens de Summis Cinq Officiorum Decem Millium Florenorum Statutis
Generalibus dato et acceptato sunt recepta Nobis Nobis Spectabilium Injuncto per
eosdem vero Nobis Condescendente Nobis Officijs Castrens[is] Slocens[is] Lucianowiens[is] Decem
ducto nec non Ex Ibi nec non In Castellania Supra Praefati Nobis Ebinski ad Actum
Actum ejus contra Nobis Capitaneum occasione Munimentorum Praedictorum
Boneriem Borkowa et Sniedzianowa ordinem deperitorum in Termino Condescen
dendo Cenam Boneriem Borkowa Sniedzianowa praefato per officium Castren
Bobrowicens[is] Nocens[is] Lucianowiens[is] cognitionis dubiorum resolutionis victionis
et Condendae loci Lis interuit ad Judicatum resolutum Transactionem disponi
cationis Inquisitionis Lispes queritur expeditionis vadione vero Boneriem Borkowa
Sniedzianowa per Nobis Capitaneum de percepto proventibus Calculi
cepisse et ad Cameram quantitatem Reductionis Nobis Ebinski restituendo
certificationis de separatione Boneriem Borkowa Sniedzianowa seu de
Litatione et qualiter omnibus funeli Citationibus Indagationis Supra Scrip
torem Boneriem Borkowa Sniedzianowa Praefato Nobis Ebinski Succamerum La
tum per Nobis vero Capitaneum et Spectabilium Nobilium omnibus cum legis Supra

Decretum [illegible]
Bis in Fundo Memorandum

obtrectantibus disceptatum et discussum. Intuituq; ejusdem legis sapientis
nemeralt. decreto. subjecti nunquam probandi dimittendi q; testatorem quidem
Bonorum Borkowa et Brzeźniakowa. Jan Ilus. Mpus Thomas Thomini obnoxiorum per
decretum hocce Tribunalt. sententiata. faciendiq; Calculi deproventibus com-
pensationisq; litis expensarum superlis q; mpis Joanne Josepho Czapskich
succamerarijs q; vendensibus obtenta et publicata. actorea supra scripta quidem
Bonorum Borkowa et Brzeźniakowa possessorem inficiendo Czapskich subjecti
condescendit Ri dem q condescendendi Jus dictatenus Joan Burzyński actor quid
cit pacem et Reuentatem publicam circa ejusmodi Actus servandi. praemissorum
cit partes utrasq; tam Jurisconsultum quam Juratam ad hujusmodi compartitionem
acclamare fecit ad leges mulis Aclamationis ptes comparens. Mpus Simon Zbo
mpis Sincerna Terrae Dolinsis. reproducta plena. Sanctione. de Anno ejus supra
expressa Annotata. Traditionem eorundq; Bonorum Borkowa Brzeźniakowa et
post rem Judicatam. assecutus est cujus assecutionis Jd Prosus Burzyński ultiusq;
annuendo. Bona eccl. Borkowo. Brzeźniakowo adjunctum dimensionis cum subdi
tis. Inventariis et usibus censibus datijs Juramentibus. Custodijs Mpsco Zbo
mine Impugnante et contradicente imo bene vole permittente tradi Actoreae
et Actuali ac pacifica possessionem. assignavit et per matam supra scriptam. Intro
Juratum. quo vero adjunctum faciendi ea ejusdem Bonis Borkowo. Brzeźniakowo
Jure obligationis et alijs dubijs Mpis Zbonski Juris consulti Annexis depro
ventibus faciendi Calculi objecta Decreto Tribunalt. cum legis sapientiae
nem probandi protractionis Justitiae orlatis expensarum indubitatis causam
ad judicium Tribunalt. Rni Actoreae remisit remittitq; testibus per me
censoreato. post legis quidem requisitae. Bonorum. Traditionis profaciendo
calculo ac pro objecta. cum legis sapientiae et alijs in Contextu libelli inten
gientijs factam remissionis Jd Prosus Burzyński. ad sensum primum Inventarij
condescendit cujus tenor ejusmodi. Dwor w Borowy. Zbrow dwie. wiech obor
pic, Stirowych Stybor. wodnach. Krzydrzeci: Krese, Zbetka mata. obna
rzy gniazd, pięć ieden Cielęcy wierzch Jej capadł, drugi Osmioro ma
sach, a dwoie bez ławiczek, gora iedna. dzbanek trzeci, Folwarek wpod
rzu oiednej Zbrzeżnem, odemknia dwa mete, Adolfy dwie. iedna odwoch
klepiskach, druga oddrzwiach. wdrzwi y Stupiy stawianey Stare, Szpichlerz. w
Smieciem. gora iedna, Kopa. iedna mata, Owczarnia. przy niey chlewik
takze przydworze, chlew. otroyou za Smieciach, przy niey Lamus. nie pard
dolny. Zbora. w Stodolach Siemlocznego. Cyta ~~Limity~~ po Cały w Sgm
sieku. wyrzij na bilek nadłuż Sgrzn trzij wchrugiem Sgmsieku owsa. wy
Sgmsieku wyrzey na bilek, Prochu worow. ~~w~~ dwanascie, Jarmienia wodny
Hodowle. Kop - dwadzieścia y dwie, Jardi Kop iedenascie, Szrenice Kop dw
~~Jagnięta~~ worow trzy. Owczego zbora. Cyta. Jerzy. pięćdziesiąt. Sieprskiego
ny. Frycki Jerzy. Siedm, Oktopow w Borkowie. 90 podanych Krzech. Sobestian ma Katarzyn
wołow pary, Adam. ma wołow pary, Jan. ma wołow pary. w Szrzedzianowie
oktopow podanych. pięciu, Tomasz. ma wołow w parę Katarzyn

wołow. cztery; Woyciech ten niema załogi; Stanisław ma wołow parl:
Jonek ma wołow cztery; krow wedwarze cztery. poumarłych chłopach
Poddanych. Dziedzicznych: w Polu zasiewki ozime. ferwarki dwa zasia
ne. Zytem. naiednym. Stay Osm: nadrugiem. Stay Rzesc: zasianych: post Lu
jus Inventarij Censen ptienem in majorem fidem subscribo me —
Josephus. Jasienski Burgrabius. Castrensis Bobrovnicensis Terrae Dobr
nensis manu propria.

20

Officium pdem Castren Capitaneat Plocen ad oblationem E. Alberti Czar
nomski Traditionem infrascriptam in Bonis inferius nominatis officiose
per E. Burgrabium Castren Bobrovnicen infernis specificat expedit
ac manu ejus propria subscript reproducen ad acticanae actuq Pro
Ingrossanae suscepit in Tenore sequenti ~~Orig~~ Inserat Ori
ginale ejusdem Traditionis circa acta relicto

Ex 5ta in Crastino F. S. Catharinae Vet Martyris A. D. 1739

Actus. Traditcenis. in fun
do Bonorum Borkowa et
Spudiano wa. per S. Josephum
Jesienski Burgraliumsa
Stret Bobr. Terra Dobr. Ex
ecutedt. N 139.

Quadragesimalem in Anno presenti prolati mediante Quo
Condescensio Judicij Officij Sui in mutuis Partium Superius ex
pressarum utrarumque Actoratibus et Reatibus pro dignoscentia
obiectae proprietatis fundorum per quem nam Partem est usurpata
tum pro indagatione ac Disjudicatione violentiarum Injuriarum
et Damnorum ex quavis re et circumstantia inter Partes
exortarum expediendisque in obiecta Inquisitionibus prout in Le
latius hocce Decretum Complectitur ad Bona eadem Oppidi
miatowo mutuo Partium Sumptu pro Die hodierna in Actis
Contenta est assignata Itaque insistendo Decreto eodem Officium pro
Seus ad Requisitionem Partium utrarumque Condescendit Jun
ctionem Suam Officiosam Actibus Judicis Congruam prout a
Levitate Publica Actibus Servanda voce adstantis Mlis Fundar
Partes Utrasque inter Se Disceptantes Suo Coram Judicio Condes
Senatu Suprafato Mli proclamare injunxit Quo in Termino Pa
tribus ipsis Utrisque Actorea Religiosis in Christo Patribus Bart
Lomaeo Rodziejewicz Domus Missionis Zeromineae Superiore ac
berto Woznicki ejusdem Domus Zeromineae Procuratore Suis et ali
orum Actorum et Citatorum nominibus pltr Citata Simul et Ac
rea Magnificis Constantino et Francisco Leuchowskie Notandis Tribus
Plocensibus Fratribus inter Se Germanis Suis et aliorum Actorum et Acto
nominibus pltr Judicium Controversijs Partium exauditis Quoniam
Causa tam respectu Injuriarum ac violentiarum quam et obiectae usurpa
nis Fundi tum et aliarum pretensionum vertitur Quae sine Inquisi
nibus decidi ac cognosci potest Proinde Suspensa Decisione Causae
Necessariam esse Inquisitionem in mutuis Actoratibus et reatibus per
Partes utrasque in instanti educendam Et additur Mlis ad Praestandam
per Incorruptionem Testium Juramenta idque in instanti praestiterunt
Religiosus in Christo Rndus Pater Bartholomaeus Rodziejewicz
Domus Missionis Zeromineae Superior tum M Constantinus Leu
borski Notandus Tris Plocensis natu major Frater Suis et aliorum Actorum et
Citatorum nominibus ad Imaginem Crucifixi Jesu Xti Dni Inca
cant Testes et Inquisitiones educant induxerunt Scorsini et educ

et eduxerunt. Post quas eductas easq. Inquisitiones Judicium Easq. Inquisitiones in occluso Rothulo obsigillatas Partibus utrisq. extradendas. Censet prout et extradidit. Terminum vero Apercendarum ac Decisionem totius Negotij ad primus et proximus Querellarum Castrensis Plocen. Judicijs post Festum S. Jacobi Apostoli in Anno Cnsey. Incidentalis praefixit et assignavit. Comparendi Peremptorium

Joannes Sigismundus Kosiszewski Vexillifer Zawskiensis et Vice Capitaneus Castrensis Palatus Plocensis [illegible]

Jacobus Josephus Sokolnicki Notarius Castrensis Palatus Plocensis [illegible]

officium Castrensis Capitaneatus Plocensis ad Oblationem Jacobi Rzeski Burgrabij C.P. Decretum Condescensionis in fundo Bonorum Poniatow officiose per MM. Judices Castrensis ~~[illegible]~~ Plocensis inter partes intra contentas expedit ac manu eorum MM. Judicum proprijs subscripti reproducens ad acticandum actis quibus Ingrossandum suscepit in Tenore sequenti (Inveniatur) Originale vero ejusdem Decreti circa Actu [illegible]

Ad Lub. Celebratione Judiciorum Feria 2da post Festum S. Martini Pontificis et Confessoris pro Anno 1839

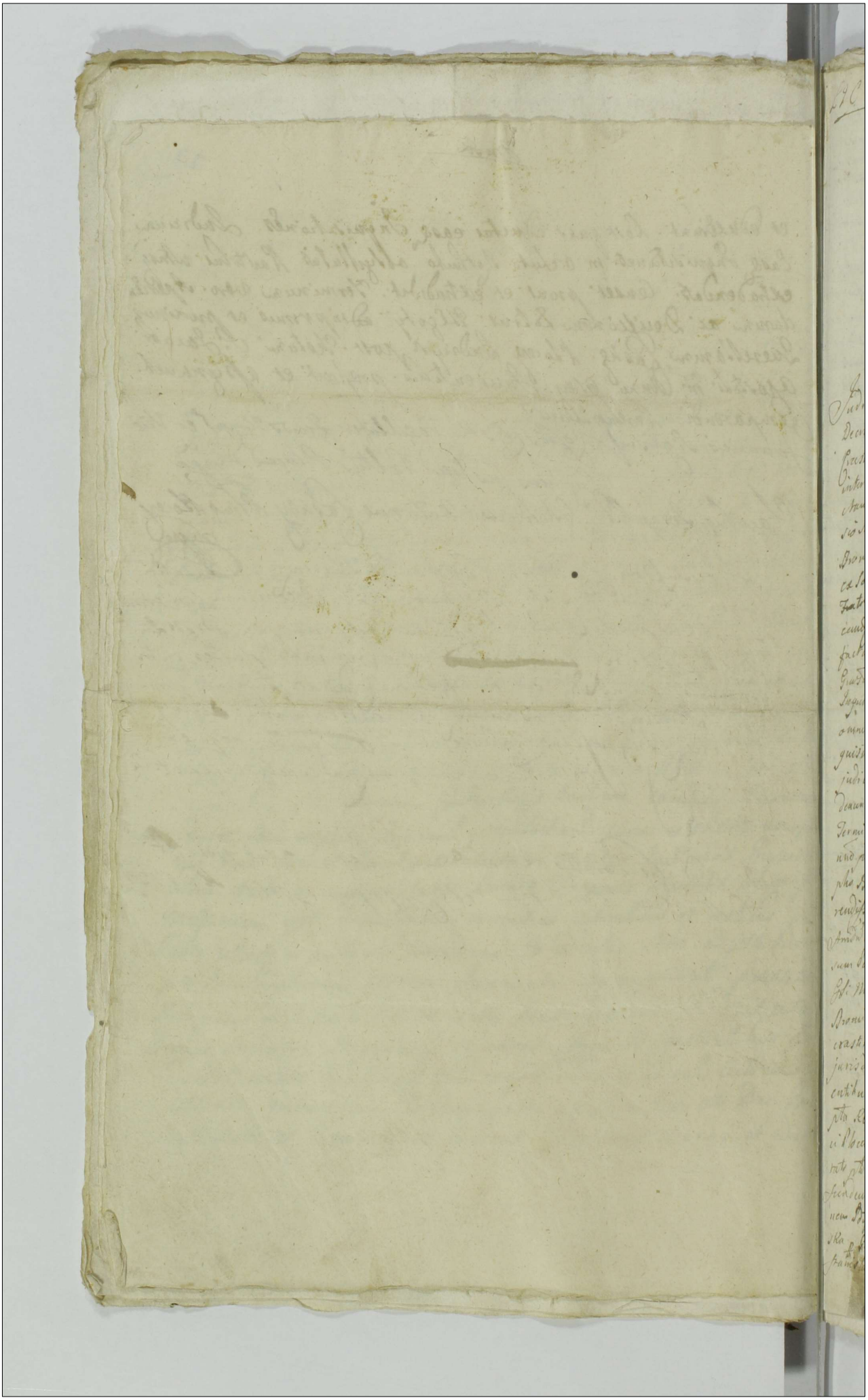

Actum in Bonis Bromirz magna Feria Quarta post Festum
Exaltationis Sanctæ Crucis proxima Anno Domini Millesimo
Septingentesimo Trigesimo Octavo coram Nobo Joanne Sigismundo
Rzepnitzki Scultatore Terræ Visegrodiensis Vicesgerente Castri Palatini
Plocensis in Absentia Generosi et Nobilis Ludovici, Michaelis et Joannis
Bromirskich. Nicodemi Sielski Alberti Smoniński Alberti Malisze
wski ac aliorum non minus Regni Gratia Nowodworski Paulo Strzyzki de Bom
wie antibentis et juratis actui seu adstantis et aclamantis.

Judicium Officij Castrici Plocensis nempe Supraseriptus Generosus Vicesgerens ad mentem
Decreti Judicij Officij Sui in Castro Plocensi in Terminis Quadragesimalibus Feria Secunda in
Crastino Festi Sanctæ Margaretæ Virginis et Martyris in Anno jacente proxime elapsi
inter Illustrem et actionatum Nobilem Joannem Bromirski et alios Affines ac Rei
vitam olim Nobilis Victoris Bromirski ac alios sitatos lati, quo mediante condescen
sio Sui Officij a nimis absentia non obstante pro die hodierna ad Bona hinc
Bromirz pro cognitione Traditionis in rem Illi stratæ Laksewitz actum adjudi
et Sorte Illustris Affinis ex interesse processus Sup. Nobis Stanislao Bromiński
Fratre ejusdem germano obtenti est applicatum, tam et realitatis ex divisionis inter
eundem Illustrem Actorem et Nobilem Stanislaum Bromiński fratres inter se germanos
facta, uti post traditionem ad acta positam parte ejusdem processus pervenit. Super
Nobilis Stanislao Bromiński, ac alterius ad negotij propartionis in Sorte inis allocationis
Inquisitionis in deductione illationis Partis expeditionis earundem Partis finaliter
omnibus. decisione est injuncto et determinato. In virtute Igitur Commissionis ex re
quisitione Partium Vravamq officiose ad hinc Bona condescendendo jurisdictionis
judicialis fundata Securitate publica actuj juridico competenti et mihi adstanti
denunciata. Partes ad comparendum suo coram Judicio aclamandas injunxit Quo In
Termino Partibus. Illustris et Amicus Nobis Joannes Bromirski Actore suo et alioq
unde pto citata Rebeta alias Nobilis Victoris Bromirski suo et alioq unde pto Illustrissi
phi Bromirski Generosi Terræ Visegradiensis indicente Actore pto Serenissimi et Reve
rendissimi Augustus Bromirski Canonici Sarsedonali Plocens. indicente Illustris et
Amicus Nobis Joannem Bromirski. Conventus Plocensis Ordinis Discalceatorum Religio
sum Patrum Martinus Karski cuius Conventus Procuratorem Succesoribus olim
Nobilis Nicolai Anieski per cuius Nobilis Franciscus Bromiński indicente Nobis Joanne
Bromirski comparentibus. Tandem et Actus hodiernus committo effectu ad diem
crastinum per utrasq reclamatq. Igitur die crastina Scilicet Feria Quinta resumpta
jurisdictione Partibus q ipsis Supra expressis pto existentibus dimicens Superiorem
entibus. Nobis Franciscus Lipinski. Burgrabius Castri Borbroviensis indicente Actore
pto Religiosa ac Discalceata Conventus Monialium Sanctæ Dominici
ci Plocens Professa Supraseripta Religiosa Martinus Karski Pro Michaele Bromiński ex
noto pto comparentibus, Partibusq Serum agentibus originaliter, in controversiis de
cidendo, quarum controversiarum causam fuctis examinatis, Acte causia ad causia
nem Dispicium, ac causam fundandi per traditionem Illi de Dominabromirskich Bromir
ska Nobis Joachim Gratia Burgrabius Castri Plocens. in processu et negotijs Sup.
tam Nobis ad Bromirski perducto in possessionem dimissionis se consulit. Quem exhibitum
aquisitionem

cognitione iterum aliquid ex Sorte Illustris Dñi Bromirski ita p dictos
Bonis inter traditionem est applicatum vsq ad aequitatem realitatis divisionis inter
fratres. eosq Andream et Judocum Bromirskie fratres germanos vtrasq; tam ad actionem quam
exdivisionis realitas etiam ex Inquisitione ibidem facta. Deinde vero omnes
a tam interitu p missam traditionis et exdivisionis, ac partim vtrasq; quam
illationem ac p consensum. ab ecclesiam in p testationibus memoratam in assensu ejus
in quisitionem q factam vtrasq; Super Supra specificata educenda in instanti censo
et additis Mihi ad rectificandum p incorruptione Testis. Testerentur tam Illustris ex
Adam Andreas Bromirski suo et alium nomine quam Reliqua Victoris Bromirska
suo ihidem et alium nomine educant Testes et educant Inquisitiones inducerent ex
scribat. Siquidem vero in interrogatorijs p Rdum de Dzialowski Bromirska ad ea
Inquisitione parectis non nulla Puncta in quisitiva Mad Josephi Bromirski Testis
in Officio reperta et singulariter in fausto nec quod ad officium Judicis interrato ad
rem Testimonium p dijudicationem est requisita. proinde affectante eosq Mag Gna Test
in eam ad actionem Sibi objectam educenda in instantanee Inquisitiones ad. eandem
eios educenda in instanti et additis Mihi ad rectificandum Sup incorruptione Testis
petierit inducat Testes et educat Inquisitionem Induxit et eduxit post Eductas
memoratas Inquisitiones. ad Lectionem earum vndependit. quibus lectis diligenter
tina. considerati deinde Dominicam allegatam inter Illustrem et Rdum Dñum Bro
ski existentem et Relictam charge Victoris Bromirski Stratam respectu traditionis
offi mota Bonorum extra processum Sup Rudo Stanislao Bromirski obtentorum
et p ductorum ex Sorte eiusq existentis Dificiorum. Scheduli sorti pisinus injungi
applicationis ac eios citatum p Bromirska in possessionem assignationis
litio et adverso divisionem inter eosq Illustrem Rdum Andream Joannem alium et Josephum
misq parte ab altera Bromirski Fratres in Anno Millesimo Septingentesimo
Vigesimo Septimo in Bonis Bromirz Magna die Vigesima Maji confectis Sta
tata ex variis rationibus inficiante. et p irrealis inferente et agnoscendo
recognitionibq Testis ac Bachum illatis ibiq; tam vltra Ensiferos transigentium
tuo circa dictam exdivisionem ac Subscriptio docet p dentes se adjuratoria
approbationem realitatis tractate. propterea eundem Mm Josephum Bromirski
Ensiferum Vspagnoli. ad comprobationem ejusdem Bachum put p inserta exdivisio
in Judicio repositis realiter juxta datam mensis et Anni expressam est con
scripta, Sigi eandem Sigmundus Stanislaus Bromirski assensus et ejus libere Subscripsit
adinventi in instanti p Standa et additis Mihi ad rectificandum p tabit vota Supe
annotata Ego attento Judicio eandem exdivisionem ad dens juramento firmata
validam et invicolabilem arbitratus. ac juxta eandem. quid eandem in eadem sunt expo
ac Illustrem et Dñum Rudo Joannem Bromirski applicatis non obstante traditionem
Lupersius memorata ad eundem Rdum Andream Bromirski pertinere debere declarat
Victoriam Sigdem p tunc Pus Burgratius tradendo portionem ex Sorte Ill. Joannis
Bromirski in ipsum trino perducto in rem Rdi de Dzialowski Bromirska. non
ad mentem divisionis minime ratificati portunc magnam dubietatem ac Suspitionem
recte applicavit in nihilo ipsum in suo officio a justitia deviasse sententiat sed
nunc Relecta divisione Sunt rebus capit, exinde quid quid ex Sorte Illustris Bromirski
Rdi Bromirska tradictum nunc ad eundem presenti adjudicatione recedit et restituit
in recompensam Judicium deferunt Tantemus Dñum Pus Burgratium ejusq Rdi Bro

Mag

Bromirska ex sorte Dñi Stanislai Bromirski propartionate et adequate exdivisa
in possessionem tradat. ad primam partis requisitionem. Jam vero cum in decreto
immediato Judicij officij sui professio et usus sortis traditæ Dñi Bromirska ad se
minus habiendæ condescensionis est assignatus cui ipse Illustr. Dnus Rudus Bromirski, ad
certis interdicti subdito laborans est contravenctæ exinde intuitu Judicatæ eidem
æreto contravencionis, quod Dnus Rudus postpositum consendo decernit Quatenus eluendo
promissa plenam Quatuordecem Marcarum Polon. Partis Judicio vero medium quod et indulta
soluat in instanti sub pœna Banitionis in determinio condescensionis fiscj publicandæ
Quo spectat tarquem aureum Dñi Bromirska exDno Rudo Bromirski accommodatus
ab eodem petitus Sibi debitum prætendente. Illustrissimo Rudo Bromirski cum sorquem
non minus honoreo Suis serenis olim Matris Suæ propriis inserente nec ad restitutionem
Suus tuneri ipse curet, his consideratis Suspectum eandem Dñi de Dgm Bromirska Bro
mirska ad comprobationem juramentorum. et Dñi Ignatius aureus Illustris exDno
Rudo Joannis Bromirski in eius necessitate mutuo datus ipsius est propriæ.
exinde ipsi juxta obligationem manu sua Dñi Rudi Bromirski datam ab
ipsi restitui rite debeat. ad invenit in instanti Dñi Standa ni et addict Mihi ad
roborandum tandem idem juramentum Dñi exDno Rudo Bromirski est indultum
Quo Acto Judicio decernit Quatenus Illustr. et exDnus Rudus Bromirski organum
cum qui ea quantitate prout in scripto manuali exprotocollo ab acto Sententiæ
diebus Septimanis citam officiosæ Dñi Bromirska extradat et restituat
idq; sub pœna Banitionis in decreto inita manifestationem peccuniæ tribuendæ
tria M. pro et judicio totidem partibus circa ea tradendo Sequens Judicium
stanti Succedit Ratione autem actionis objectandi ex actoratu Dñi exDni
Bromirski. Quadat lis acta Dñi Bromirska pront Dñi Sophiam de Bragato
rio seu residentia actoris non expulit nec aliqua ibidem mobilia Dñi actoris
pit nec deperditionem Inventarij minoris a Dñi exDno Rudo Bromirski
Illustr. et exDno Rudo Bromirski ab hoc ejuramento recedit, a vindicationeq; congen.
satione damni supersedit, proinde hic in puncto Lectorum lata æquanimiter
impetitione in Sententia pronuncia. Jam vero quo attinet mobilia post obitum
sum Victorem Bromirski relicta continuationeq; inter Dñi de Dgm Bromirska Bro
mirska actus et Illustr. et exDno Rudo Joanne ac tq; Dñi Stanislaum Bromirski Jo
tres inter se germanos parti ab altera hic in Bromirz magna die decima Octo
bris Anni millesimo Septingentesimo Trigesimo sexto facta et conscripta in sex fa
cita Dñi eiusd disparitia duo videl et Superius specificata exprimo Voto pro
cedentes suas partiones percepere pro quatuor vero filijs Secundi Voti minorenni
bus Dñi Bromirska ibi mater actus recepit exquibus ad tres decesserunt religui
Superstites admisit denominatas portiones. demortuorum. habent Atq; decernit Curia
Dñi Dñi Bromirska Dimissa mobilia. ad disparitiam in Dicia capita comportet et
comparatorum realitate comprobet ejusdem actoris ordinis. In reliquis objectorum
Quorum partium Inquisitionibus non Statis partium conclusionem Superius memora
tæ anni millesimi Septingentesimi Trigesimi Sexti confecta a Sorothi Judicio dele
gatus Dñi Stanislaus Bromirski Judicium
Dñi Dñi Bromirska ad actoratus Exercitium Illustr. Bromirski Jo
hannes Dñi Dñi Michael Bromirski Judicium constitutus et Dñi Advocatio
ne ad præsentem Terminum condescensionis remissum. Judicium actoris Inquisitionis
etcetera

12 Jongrosk

Actum in Fundo Dworum z Wyspy seu Pratis Controversiis in Termino Decreto Tribunalicio Regni Petricoviensi prefixo videlicet Feria secunda post Festum Sancti Bartholomej Apostoli proxima Anno Domini 1739. 16

Coram Magnificis Valeriano in Uniecie Wepel Judice, Nicolao in Zakrzewo Szydłowski Subjudice Terrestribus Lowicensibus Laurentio Stworzyjeńsky Judice et Vicecapitaneo Castrensi Bolimowiensi aby Eisc Simone Subradzki Notario Terrestri Lowicensi Judicibus Sondescensorialibus de Mandato Nob. Eisc ac Nobilium Valeriani Mostowski Castellani de Stężyca Jacobi Kuchorski Notarii de Eadem Stężycensi, Jacobi et Josephi Mostowskich Judicibus Terrestrium Lowicensium Valentini Borkowski Hieronimi Kamieńskich Terrestrium Lowicensium Fabiani Chrzciela Chrzciela Notarij Terrestri Dobrinensi Stanislay Chrzciela Martini Marszewski Antonij Antonij Charczyński, Joannis Chozrachi, Bartholomej Szydłowski Antonij Strassewski Thome Szymański et aliorum me Non Ministerialis Regni Testium Subscriptorum Nobilium Lowicensium Valentini Borkowski Hieronimi Kamieńskich

Itaq; Controversijs Partium prius dictis exauditis, ad Revisionem
di seu potius Bratorum Controversorum se se contulit, Ea per
Revisione ad locum Jurisdictionis sue redeundo, Inquisitionem a
ten Decreti Tribunalicij Regni Petricoviensis superius de dato
per Partes easdem in Instanti educendam sensit et Actis ejusd
Ministerialis ad Rothisandum super Incorruptione Testium, pres
runt tam Illustris Magnificus Theodorus Mostowski Castellanus
censis quam Magnificus Felicianus Kuborski Succameranius Lae
mensis sui et Mpfi Antonij Kuborski Filiastri sui nomine tum et
gnificus Constantinus Kuborski Notarides Terrestris Plocensis Juris
vè observate debita Juramentorum Prestandorum Solennitate ad Inqui
Festionis Crucifixi Christi Domini pro ut Testes sui ad Inquisitio
Judicandi non sunt Corrupti ore Appreciati necaliquo Modo Informa
DEO et Sancta JESU Christi Passione Ita Deus adiuvate Eandem
cium ejusd Partibus Testes suos Juducere Juxandit, Juducerun
scorsive quisq; et Inquisitiones suas eduserunt. post Quas eductas
sitiones Judicium Sondercensoriale ad Lectionem earundem Sondercensi
Juris Testis tum Controversijs Partium Juratis coram se Juductis exaudi
Documentisq; repositis Consideratis et Rutinatis Eoniam tam ex Inqui
sibus quam Documentis Authenticis Sufficienter edicitur Prata in Du
Prypsa sitta ad Ivosse Jundum videlicet Bona dicta Prypsa Antiquitus
Spectasse ac in granicielibus ejus extasse et hactenus Ivosse vero Jundus se
Bona Prypsa cum eadem Prata Illustrem Mpfm Theodor Mostowski
Castellanum Liepricensem Vigore Evidit. Juris hereditarij Legitimè Sor
visse attamen post Subsecutam Resignationem eorund Bonorum Prypsa
porisivaemq; Vigore Intromissionis Officiose Illustri Mpfo Castellano
censi admissam et firmatam, Solorum tantum Bratorum per Mpfos Test
anum Kuborski Succameranium Laevicensem Illustri et Mpfo Castell
Liepricensi nulliter et Judebitè denegasse proinde Judicium Supras
Sondercensoriale Omissis Consideratis Ivosse prata in Prypsa sitta Ag
Bonorum Prypsa hucusq; per Illustrem et Magnificum Castellanum Liepri
porisis ad Lerentia Justiq; ac Debitè ad hereditatem Supranscripti Illus
et Mpfi Castellani Liepricensis pertinentia ejusd Illustri et Mpfo Castell
Liepricensi adiudicat et eadem Prata in Instanti tradenda Censet pr
ut et eadem Prata in Instanti Illustri Mpfo Castellano Liepricensi Tradi
respecta vero Bratorum Damnorum ac participatione eorund Bratorum ad
spectantium Veneri Mpfi Kuborski Succameranium Laevicensem ad
sionem et Compensationem eorund Damnorum per de Causatorum, Illustri
Mpfo Castellano Liepricensi Quia per eund Mpfum Castellanum Jurato
Traditionem eandem Mpfi Adstanti promulgare Juxandit Qui Deputati retulerunt
[illegible] Mpfi Kuborski mox mulgenti et Possessionem Alta sua Voce Obsignanti. Sup Ordin

super Valorem et quantitatem eorundem Damnorum In Instanti praesenti
Comprobatione Sententiat et Addit Mlis ad Rothisandum Siquidem Vero
Illustr. et Mficus Castellanus Damna eadem Sibi per Mficum Succamerarium Zacroci-
mensem Causata ejusdem plenarie Condonat et Compensationem eorundem Bonum
get proinde Suprascriptum Judicium Condescensoriale Mficum Succamera-
rium Zacrocimensem respectu refusionis eorundem Damnorum liberum pro-
nunciat. Quantum autem attinet Borras in Villa Swiniagora sitta
quoniam tam ex Inquisitionibus quam Documentis Illustri et Magnifico
Castellano Sieprcensi Competere non deducunt, proinde eundem Illustrem et Mficum
Castellanum Sieprcensem non posse aliquam possessionem in Borris super
Villa Swiniagura iacentibus praetendere declarat, et a Gravis Impetitio-
ne ejusdem, MM. Kucborskie intuitu formatae ad eandem Borram praes-
sionis, liberos esse censet. Ad extremum Eroniam Partes in Vadijs Sibi
abinvicem stante Lite Decreti Tribunalicijs Rni, adiudicatis in Termino
praesentis Condescensionis Compensarunt, proinde Satisfecisse easdem Partes
Judicium praesens adinvenit Decreti Sui Vigore.

Valerianus Wessel Judex Terrestris Zawskiensis Palatinatus Plocensis mp
Nicolaus Szydlowski Subcudex Terr. Zawskiensis mp
Simon Luboradzki Notarius Trib. Zawskiensis mp
Laurentius Starorypinski Vicecapitaneus Castr. Bobr. mp

Officium praesens Castrensis Capitaneatus Plocensis ad oblationem S. Antonij
Chmielewski Decretum Condescensionis infrascriptum in Bonis inferius
nominatis officiosi MM. Judices Terres Zawskiensis Inter Partes
infranominatas expedit ac manibus eorundem MM. Judicum Terrium
Zawskiensis ac Capitanei C. Bobrownicensis proprijs subscriptum reproducens ad acticanae actisque praesentis
Ingrossandum Suscepit in Tenore Sequenti Inserat Ori-
ginate ejusdem Decreti circa acta Relictum ac Laurentium Sta-
rorypinski Vicecapitaneum C. Bobrownicensem
Idque Sub Celebratione Judiciorum F. 2ta post F. S. Martini
Pontificis et Confessoris praesentia A. D. 1739

Decretum Condescensio
mi in fundo Bonae
Przyspa.

1739

14 1806

1806 13 18

Actum in Bonin Brzesc idg in Termino Condescensionis ex Limitatione antenin Incidenti Feria Secunda post Dominica Cantate proxima Anno Domini millesimi Septingentesimo Octogesimo Sexto Coram Magnifico Joanne Ligi Neuendorff in Starowo Rosochowski Vexillifero Zawkrzeny Vice Capitaneo Lubo Josepho in Plutschow Sokolnicky Notario Castrensibus Slocensibus Officialibus et Judicibus in Presentia Magnifici Joannis in Krasnicino Strzeszewski Subjudicis Terrestris Zawkrzeny tum Generosorum ac Egregiorum Antonii Chudzynski Appodiarii Nicolai Kowalewski Slocensis Burgrabiorum Castri Antonij Falecki Josephi Kowalewski Thomæ Sokolnicki Nicodemi Sielski Joannis Stawecki Matthiæ Kowalewski Antonij Strzeszewski Josephi Kowalski Josephi Rogalski Joannis Czyrnski ac aliorum Plurium ad Actum Infra Congregatorum vice vero Prudi Stanislai Raychowicz de Villa Rosochowo Alias Nri Judicii Actum Infra actamento.

Officium Presens Condescensionale Castrense Slocense in Virtute Limitationis antenius per Officium Quorum Utroque Mens Notarium Castrensem Slocensem Affectantibus Partibus in Termino assignato Condescensionis ad Diem Hodiernum Factæ et in Bonis hisce Brzesc de mutuo Partium attamen Consensu Subscriptis Stat ad Requisitionem Partium prelibatæ Partis actricis pro Tali actione Contentionum Decreti Condescensionis assignato Officialibus Bonorum Antonium Makomaski olim Actoren ac Omnia et Successores olim Pawli Franciscii Makomaski in Terminis ac Textu Citationis Expressos parte ab altera de Actu cies in Castro Slocensi in Terminis discretionem Causarum Officij Judicij Terrestris Lendensis pro Anno Domini Millesimo Septingentesimo Octogesimo Sexto Citatos medentis quo pro plenaria et Legali Desjudicatione ac Decisione Limitarum pretentionum et gravaminum Intervenientium Inter Partes exortarum et per Partem Actoream usurpatarum quæ hoc ac Decretum ac Processus Citationis in Se Complectitur Condescensionis Judicij Officij alijs ad Bona Lapsorum expressa assignatis Assistendo Prudens Officium Presens Die Castro Slocen. Die hodierna

Jmsx

29

allegante et se praemissis Mationibus tutante Generosus vero Anto
nius Makomaski Actor Licet Si Nonnulla Documenta ad praesens
producit Quoniam vero ex ejusdem Judicium Sufficienter Infor
mari potest nec Quantitas ac qualitas Summarum per eum
Gnosum Makomaski Actorem praetensarum elucidari valet Pro
inde Judicium Condescensionale praemissis attentis Liquidae hac
in Causa plena et Sufficiens Munimentorum omnino Desi
deratae Comportatio Decernit Quatenus ~~tam~~ Successores Su
prafati olim Gnosi Francisci Makomaski Munimenta ac Do
cumenta Sua prout eadem Pars Citata Judicii allegat a Posse
sionibus Bonorum Liberadae Lei ab eis Personis apud quas
reperiri Possint vindicent et eadem pro Judicijs Suis Lei Ter
minis Querellarum Castrensibus Plocensibus post Festum San
ctorum Petri et Pauli Apostolorum proxime Incidentibus Com
portent idque Sub Poena Banitionis in eisdem Judicijs Querellarum in
Casu Contraventionis Publicandae Pro quo Termino Ipsi Successo
res Gnosum Paulum Makomaski olim G. Casimiri Mako
maski Filium juxta Mationes ad praesens factas Si de justo
exigit Necessitas adcitent Sub onere Causae Jam autem adci
tandus pro eisdem Sequentibus Terminis Sub Poena Banitionis Compare
re tenebitur in eisdem Sequentibus Terminis Publicandis Nihilominus
et Gnosus Antonius Makomaski Actor Sufficientiora Docu
menta Praetensiones Lei Actoratum Suum probabiliora Compor
tare pro Suprascriptis Judicijs Castrensibus Plocensibus debebit idque Sub
Amissione Causae respectu praetensarum Summarum instituta Quo
autem ad Puncta alia Respectu Possessionis Lei Usus et Fortu
na Actoris perceptae Tam et praetensarum Inventariorum ac aliarum
Intervenientiarum in Terminis Specificatis Judicium his in Cathe
gorijs Controversijs ac Mationibus Partium Singulariter indu
ctis Se prolixe Consideratis Teneri Eosdem Successores olim G. Fran
cisci Makomaski ad Faciendum Calculum de Proventibus ex
Fortuna Actoris hereditaria Stante Possessione praedicti olim Ge
nerosi Francisci Makomaski Mariti ac Parentis Ipso ab Anno 1713
nempe a Recepta Possessione Fortunae Actoris ad tempus Dimissio
nis Bonorum perceptis in justanti Sententiat Regestraque Lei

Con

Connotationes aliquas de perceptis et expensis comportare injungit
attenta per Partem Actoream Remonstratione Proventuum perceptorum
nec non Considerata per S. Kangowska Matrem Connotatione Expensarum
tam moderno S. Antonio Makomaski Actori quam Soronibus
in Virginali protune Statu existentibus pro Victu et Amictu
alijs ornamentis et Necessarijs per Supradictum olim S. Fran-
ciscum Makomaski expositarum Judicium in meliorem Proven-
nem praemissorum tum etiam respectu nonnullorum Inventarum
vigore Quietationis manualis per S. Antonium Makomaski Actorem
hic in Brzesce in Anno 1725to olim praefato S. Makomaski
Patruo Suo datae Restantium ad Indagationem tam ex Actis
Vicinis quam et Subditis hic in Brzesce commanentibus faciendo
processit Qua indagatione fideliter et diligenter Seorsim peracta
et Expedita Connotationibusque ac Regestris per utrasque Partes pro-
ductis liquidatis pensatis et Consideratis Propiorem Inosum
Antonium Makomaski Actorem ad Comprobationem Juramenti
super Quantitatem Summae pro perceptis ex Fortuna eius
ultra omnes qualicunque modo tam Sibi quam Soronibus
Expensas Proventibus tum ex Ratione evidentis Profugationis
Subditorum trium ac Ancillae unius per eum praedictum olim
S. Makomaski Patruum Causatae non excedendo tamen Sum-
mam Mille Ducentorum Florenorum Polonorum per Judicium Suum
diligenti trutina moderatam tum Quantum ipsi Inventarium
rum ultra tam recepta ab eodem olim Patruo Suo restitui de-
bebatur injustanti praestandam adjuvenit et Additur eidem
ad Rothisandum Quoniam vero circa praestandam hocce Juramen-
tum ad quod se Actor traxerat Partes ad mecundam Jura-
se Condescenderunt Compositionem Quam listendo hocce ~~non stringendo ad~~
ramentum taliter judicialiter Constituerunt Hinc inde ut
Actor ab injuncto Juramento Supersedeat Summamque Res-
pectu Proventus per olim Parentem ac Maritum Citatorum
non usurpet nec praetendat Ipsi Successores seu Succes-
ces praedicti olim S. Francisci Makomaski ab Area tota
et integra Quae in Suis Circumferentijs in latum et longum

nunc extat et extenditur. una cum hortis eidem Areae adja
centibus ac Piscinis tribus tum cum Pascuo extra hortos
ad occidentem tendente alias 2 Grodzią circa Fundos seu
hortos vicinorum consistens et ab antiquo ad hanc Fortunam
Makomascyanam pertinente. Supercedunt eidem Gnoso An
tonio Makomaski Actori ac Fratri suo Patrueli perpetuis
temporibus cedunt: praecipi certis aedificijs in eadem Area exi
stentibus deportandis Jam vero Gnosus Antonius Makoma
ski Hortum post Pascua alias Zagrodzią consistens inter me
tas Subditorum Sortis Matowiesciane in Possessione nunc
Gnosi Matthiae Kowalewski existens Ejusdem Successoribus olim
Gnosi Francisci Makomaski itidem in perpetuum dimittit
Qua Complanatione taliter in Judicio suo facta et per Partes
constituta standum esse Judicium per omnia adinvenit
et sententiat vigore praemissae ejusdem Compositionis Gnosum
Antonium Makomaski in Possessione Perpetua totius supra
scriptae Areae Sortis Makomasciane nitra Areas Sortis Ma
towiesciane et in parte Brzesciane una cum binis Partibus
Stagni circa eandem Aream existentis ac hortis et Pascuo ut
supra expressum est cum Successoribus suis existere de
bere declarat Jam autem ex altera Parte Stagni ejusdem
Tertiam Partem una cum Pascuis itidem existentibus ac hor
tum superius specificatum ad Successores praedicti olim
Gnosi Francisci Makomaski aeternis ac perpetuis temporibus
spectare pertinere sententiat in Campis autem omnibus
juxta factam per Judicium suum Revisionem Ligneum Gnosus
Antonius Makomaski Actor. Partes binas Successores ante
praedicti olim Francisci Makomaski Tertiam Partem possi
dent. Exinde Judicium taliter et in futurum possidendum
arbitratur nihilominus ex Area taliter modo praemisso
Gnoso Antonio Makomaski per citatos cessa relicta Jam
una alias Residentiali veteri Reliqua alia omnia aedificia
ex utraque Parte reperiorum etc.

Im Ito

utpote Solodia Granarium Stabula et alia quaeq. mi-
tiora reperientia aedificia Ipsi Successores Olim Franc.
Makomaski in Spatio unius Anni ita ut ante Festum Sa-
cti Jacobi Apostoli in anno Deo dante Futuro 1740 imminen-
ita ut Suprafatus Generosus Antonius Makomaski de plano e
aream evacuatam habeat deportare debebunt: Quo attinet
Sylvas et Prata ut quisq. justa proportionem Portionis
eadem teneat: Partes eadem utraq. Generosum Josephum Sen-
Rzewski vel eo impedito alium quemvis Burgrabium Cas-
Plocens. Captato tempore sibi conducent Qui Generosus Bur-
grabius per Partes conducendus. Ex divisionem in Sylvis
et Pratis justam et adaequatam faciet et inter Partes
pediet Partesq. in praemissis finaliter moderabit et accorda-
Reliquas vero Praetensiones omnes et singulas ad invicem p
Partes ad se usurpatas. praeter Causam Superius Expressa
ad Terminos Querellarum Castrensis Plocens. Ex Actu Praesen
descensionis Remissam et ibidem continuandam Judicium in-
ter easdem Cassat. tollit et in perpetuum mortificat ita u
nec Scintilla alicujus Interveniendi inter Partes. man
Quae praemissa Partes tenere observare ac Explere tenebun-
tur idq. sub Poena Banitionis in primis et proximis Ju-
dicijs Querellarum Castrensis Plocens. in Casu Contraventionis
Scilicet post Quamlibet Contraventionem Publicandae. Licet
per Partem utramq. Poena Trium Marcarum Polon. Parti
et Judicii totiq. Parti sibi ab invicem Compensanda Judicii
vero suo in justanti jus praescriptum Legis Solvenda.
Joannes Sigismund Rofiszewski Vexillifer Zawskrzen.
et Vicesuprinens Castrensis Pattus Plocens. mppa
Jacobus Josephus Sokolnicky Notarius Castrensis Plocensis
mppa

Officium Castrens. Capitaneatus Plocens. ad oblationem
J. Thomae Sokolnicki Decretum Condescensionis infrascriptum
in Bonis inferius nominatis officiose et SSmi Judices Ca-
strens. Plocens. inter Partes Introcontentas expedit ac manibus
coronae SSmi Judicum proprijs subscriptis reproducens ad
acticanae Actisque Castrens. Ingrossanae suscepit in tenore
Sequenti (Inserat) originale ejusdem Decreti Ipsa
afferens (Circa) Acta Castrens. reliquit

idque Sub Celebratione Judiciorum F. 4ta post F. S. Martini
Pontificis et Confessoris Exa A D 1839

Decretum Condescensionis
in Bonis Brzesie per Officium
Castrensem Stoczen expeditum
1789

Actum in Bonis Villa Ipsius presidentibus Actum Andree de
Ruscis et Spiranna seu Altemus Quintis Nominis Hic Corsica
Coniugum ac alios quamplures Sabbatho post Dominicam
Data Ao Dni 1739no
Coram Nicolao Jewalensis Burgrabio Castri Actum Jurati
Jn presentia Actum Spathis Tarouse Joannes Jospitinis
nec non Nicolai Raphaelis Vicarie de Villa Borsea Ephi
Gricis Actis presentibus Adstantibus eumdem reclamant
Officium generis Burgrabiale Castri Actum Jurisdictionale vidatus de
Jn Burgrabius Castri Actum Jnsistendo legis et constitutionibus
legis Regni despectis ac Executoribus Lanceis parendo Actum
Juris et expresum Decreti hactenus munerig officij Jnsi Burgra
batus Ministrando Ad requisitionem Dni Bartholomaei
Jacobi Burgrabij Castri Actum Jurisdictionalis Vigore De
creti seu potius Lueri Ultimarie sortis finalis ac indilata
Executionis de Actu eius Lueri in Co Nocensi in termi
Quinquennium Causarum Officij Judicij ac Causarum Jam
pridem num ac adhuc continuandarum Causarum
Dieni Judicium Jnsidentibus Fora secunda in Castro de
Si Lucie Jpsorum Actum Vicesima Martynis Anno proxime preter
ritu salutis 1738vo penes Bonis et pertinentiis Super Ephesiam
dicta Bronaglia et Spiranna seu Altemus Quintis Nomi
nis de Hic Corsica Coniugibus ætatis Juricitis et Jurisperi
tis antenominis Executionis et jis quorum nomine Jmpetran
tum et obtentis ex Instantia et officia requisitione eiusdem Jm
petrantis Bartholomaei Jacobi Burgrabij Castri Actum Jurisdictionalis
eius Vigore eius Jnscripti Decreti seu potius Lueri
Ultimarie sortis finalis ac indilate Executionis
penes Bonis et pertinentiis Superius memorati Ephesiam
Bronaglia Coniugibus ætatis Juricitis in causa accessio
nis et coniunctis Ephesiam Bronaglia Summa Centum Jurisperi
num

Item in eod Campo, zagonow trzy pomiarzych przez Stan
ut supra oddzy Siedzami Lana Brunowskiego dicti Kalisz
ex altera parte. Item Lustrzejow in Loco dicto Stu zagon
zagonow trzy przez Stan dwoie przy mogiły Boratyj
skiego pomiarka Item zagonow trzy przez Stan dwo
ie wsiadle miedze ut supra Item zagonow trzy pomie
rzych przez Stan calu wyrzej wsiadle miedze calu wy
rzej tr[illegible] a Borecka: Item Zajch pomierzych trzy
pocinaiących się od dwoy Chrosciskiey ciągnie się ad lo
cum dictum Tabulky cum prato oddzy oddzami
pana Tyszkiego Siedzey ałana Pawła Stenianskiego od
dzy stroy Item Stosky Zaremi trzema pomierzonemi
przez Stan trzie pocinaiących się ut supra ciągnie się
ut supra miedzy miedzami ut supra; Item nadie
dliska ex ocasu Lolis zagonow alias ostymbrow Cztery
pocinaiące się od rowu ciągnące się do glow Zyta
Stare tymysz daley ad Lugum Lozze w siedlisku alias
ogrodze lech trzy pocinaiące się ad Olsina ciągnących
do Mlota Item Lanowe Mgtalize Stodoły Sonsiek stare iest
nowa ze wszystkiem dobra y Role y Laki ad Kle
peska w pniewerzu Chlewek maly z zedami y
Drzewy Lokonserwacyi Inwentarza nabyttych Kar
mika ostym ze Chlewku iest przegroda Zbierzona
Item Ogrodek na wsi tych ze Dobr Lutrzych iest in dua
pe Stus ad minus zhaiduie się ostym ogrodek lech
Slech Cztery pocina się ad rowy ktora droga przez
po miedzy Wies ciągnąca się do Uwrocia ex Cho
bus wrzyi daley ostrzeniy ad rowy Item Chrusca
zyn y ad uwrocia Li milter grodzony zagonow nanin
mierz Warzywa post quod consignatum Inventarium
est supra expressos per oppenin presentibus
revisos et consatis in Actualem et realem Possessio
nem predicti Exmi actoris Executionem tam in Lutkonia ori
nali supra specificata quam et Processualiter per
dicto Judicii Possessionem pacificam assignavit
nemine Impugnante et Contradicente Quocunq; alio
in agris supra specificatis in presentia Supradicto
rum Testium Actum quorum ad Stantium
Testium

Adstantium Introduxit Introducitq praesens Decreti sui Executorialis Vigore

Nicolaus Kowalewski Burgrabius Castrensis Plocensis Juratus

Officium praesens Castrens Capitt Plocens ad oblationem Gnosi Bartholomaei Gosciecki B.O. Plocens Traditionem Praescriptam in rem sui offerens servien ad acticandum suscepit in tenore sequenti actisq praestr ingrossend

Orginale ejusd Traditionis circa acta relictum

Sub Actu F. Quinta ante F. SS Sabiani et Castiani Martyrum proxima Anno Dni 1740

#

Traditio Bonorum Tyski in rem et Personam G. Bartholomaei Gosciecki Burg C. Plocensis Serviens

1739

Ao

Actum in Bonis Villæ Białłoskory sortes dd. Joannis Patrui, tum Francisci et Joannis. et Jacobi Zołtowskich fratrum, alg Francisci Virginis Krupskiej et Antonij Filiæ Filiastrorum et Filiastræ Zołtowskich hæreditarii nec non Jacobi Burgrabij Castrens Płocz et Catharinæ S. Stanisłaj Umiecki Consortis Białłoskorskich, denij Michaelis Kowalewski actualium post dd. Jacobum Zołtowski sortis in ejus Bonis. Litt. Superiorum. Fra 2da ante Festum S. Laurentij Martyris proxta ctō Dnī 1740.

Coram. d. Jacobo Rzęcki Burgabio Castr Płocz in præsentia Mariana Zołtowska Relicta et N. Mathej Rybicki. Sortis Vidua. Actrix Mathej Uminski Valentini Kowalewski nec non mlis Rndis Andreæ St. Gregorij Rzęcki de Sworno authi et Juratis ad actum hoc acclamans assumpti Quo quidem d. B. C. Płocz insistendo legibus Regni de pagen executionibus eo nec non Statutis, satisfaciendo quog addictum a mro Thoma à Dębowa Gora Dębowski Płocz Plebano et tot. ejusdem vigore muneris officij sui ad bona Suprascripta seu sortem cum suprascriptis Mlis Rdis condescendit, prædictionem suam offerendo cum suprascriptis Mlis fundavit facere et eventaliter publicam arcæ ejusdem actus oppos de lege observand Custodiri. Pos tandem ad jus vincendum Citatis jure dicto ad hui comparitionem prædicto Mli acclamare injunxit, et cujus quid officij sui fundationem Laisetæ Communitatis pollet Custodiri. Mlis acclamatoribus Comparens N. Mariana de Zołtowskie Relicta et N. Mathej Rybicki sortis Vidua actrix jure vincens reproduxit Decretum seu potius Literas Cadrii cum ejus Publicatione circa Majorem Electæ ejus instantiam Fra 5ta in Vigilia Festi Nativitatis S. Joannis Bpt. ad Dnī 1740. Et hoc in causa mentione Summa Ducentorum Grzywien Polon ratione cessionis Litis in Decreto expressis ad jus vincens adjudicati et solutionis sup scriptis jure dicti obtenti et publicati. Ingrossationis cujus Condemnationis et ejus Publicationis petijt Executionem fieri et plagi de Certam portionem tam summæ correspondens sibi ad tradi. Cujus effectuationi d. B. C. Płocz. ad jus vincendum annuendo ad Traditionem agros cedere contulit. Cujus Traditionis et Consignationis eorum tenor sequitur talis: Naprzod Siedlisko Zagrodne Chedi Jezioriem Zuiane prout se in longum et latum extendit. natyn Siedliska Bydlisko stoiące tyche z Altorem y Siedliska niepodale, przy tym siedlisku Jaruzelem prostym Lwoie otoczonej. oprocz tych. Item Siedlisko

na usr. Leszkow Sześć p stadium unum Trzy Pasternaku Cwarta
tego Lnu pięćdziesiąt aktorce, po zebraniu y tta Leszka należy
aktorki ofiarie, Piąta zaś Leszkow otłogiem leży.

Pole Ozimne

Imo Zagonow Cztery przez Stay Troie Zyten Zasiane, czwarty zaś
gon otłogiem leży, inter metas D: Stanisłaj Unilecki abuna, et D:
Andrea Białłoskorski exaltera ptes. Item Zagonow dwa p stadia
Tria Zyten Zasiane, Dwie cz Stay Zyta, a Trzeci otłogiem leży. p
viam dictu Pana et D: Josephi Unrinski exaltera ptes. Item Za
gonow Sześć p stadia Tria, Cztery Zasiane, a Piąty otłogu leży, T
Zyto na Trzygu Stay, a na dwygu pocztaiu Pszenicę, y Jęczmie
inter metas D: Josephi Unrinski abuna et D: Andrea Białłos
ki exaltera ptes. Item Zagonow Cztery p stadia Sex. Zyto
Czterygu Stay Zasiane, a na drugim Jęczmień inter metas
Valentini Unrinski abuna, et Stanisłaj Unilecki exaltera ptes.
Zagony Trzy tylko Zasiane, a Czwarty otłogiem leży.

Pole Jarzyne

Do Zagonow Cztery otłogiem leży. poczynaią się od granicę Wieg
nowskiey, a ciągną się do granicy Kurowskiey. inter metas D: Andr
Białłoskorski abuna et pene granicem. Item Zagonow Cztery
Stadia Tria, Trzy Zyten Zasiane, a Czwarty otłogiem leży. inter
nn. Pierzynskich abuna et D: Andrea Białłoskorski exalt
tes. Drugie Pole do Jarzyny należące. Zagonow
Sto. Osm p Sem stadium Sześć Zagonow Jęczmieniem Zasianych a
Dwa pie. inter metas D: Josephi Unrinski abuna et D: Andrea
Białłoskorski exaltera ptes. Item Zagonow Cztery p stadia D
dwa, na Jednem stanu Jęczmień, na drugim Pszenica, na Trz
Groch, na Czwartym Owies inter metas ut supra. Item Za
gonow Dwa p stadia Cztery przez Jmć: Michała Kowalewsk
go Zasianych. to iest dwa Jarych Stay Jęczmień, Cztery Stan
Grochu, Cztdme otłogiem leży. inter metas D: Andrea
Toskorski abuna, et D: Michałchi Kowalewski exaltera pte
Item Jarych Dwa per stadia Lnu, na Jednym stanie

Jarka, na drugim Jęczmień, na Troy gu owies inter metas ob. Andreae Białłoskorski ab una et G. Stanislaj Uniecki ex altera pte.

Pole Ugorowe

35

4to Zagonow Cztery p stadia Quinq; Trzy uprawne, a Dwoie Stay przeoranych, a Czwarty Zagon ołłogiem leży inter metas ob. Andreae Białłoskorski ab una et G. Josephi Uminski ex altera pte. Item na Przecach Jarych Pięć p stadia Dwo zoranych, a Piąty ołłogu inter metas ut supra ab una, et G. Stanislaj Uniecki ex altera pte. Item Jary Jeden p stadium unum ołłogiem leży inter metas G. Josephi Uminski ab una, et ob. G. Andreae Białłoskorski ex altera pte. Item Jarych Cztery p stadia Quatuor. na Jednym Staiu Trzy Jare uprawione y gnoy przez Staie wywieziony, na drugim Przeorane, na Trzecim zorane, na Czwartym ołłog, Czwarty zaś Jary ołłogiem od brzega do brzega leży, inter metas ab una ut supra. et N. Michaelis Kowalewski ex altera pte. Item Jarych dwa p stadia Duo. Jarych Trzy zoranych, a Czwarte Staie na Jednym Jarym ołłogiem leży. Post eiusque sufficientem agrorum conscriptionem. Eosdem totos agros una cum Inseminationibus utrisque tam hyemali quam vernali; Campo Magoreo in pte Coarall in pte vero n Coarall. (exceptis aedificijs omnibus ac areâ Sulcorum Sex in longum et latum sese extendente ad Actricem non pertinenti.) areâ in villa existenti agris, campis, Sylvis, borris, rubetis, nemoribus pratis ejusdem Agris adjacentibus. attinentijsque et pertinentiis ~~cum toto usu~~ in realem et pacificam possessionem voce Supraschi mihi adstanti in Summâ Ducentorum Tymphorum Polonicorum cum provisione ac Poenis Luctis in Decretis expressis. Sufficienterque perducto processu Nobili Mariannae Zołtowska Relictae ob. N. Mathaei Rybicki Conti Viduae Actrici Jure vincente nemine Impugnante et Contradicente imo benevole pro Nobili Joanne Zołtowski Traditionem permittente tradidit traditque praesentem ac praefatae actae in eosdem agros Supra descriptae introduxit. Decreti pro Vigore

Jacobus Kasicki Burgrabius Castrensis Plocensis mppa

Officium Dni Castrensis Capitaneatus Plocensis ad oblationem
Ex Mariannae de Zołtowskie Rybicke Traditionem infra
scriptae in Bonis inferius nominatis officiose per S. Burgrabium
Castrensem Plocensem expedito de manu ejusdem Subscriptae repetitum
ad acticandum Actisque Dni Ingrossandae suscepit in Tenore
sequenti (Inserat) originale ejusdem Traditionis circa
actu relictum

Feria 6ta in Crastino F. S. Michaelis Archangeli A.
1740

TRADITIO
in Bonis Białłoskorum
N. Zołtowska Relictae
et N. Rybicki Conditis
Viduae Servientis
1740 Ao.

Actum in Borijs Drobin Illis Nobi Francisco à Sora Marbek Palatini Lan
cicien Haeredib, tam Prosecha- communitatis Infidelium Judaor Drobi
nen in ejus Bonis Sitt. Fra Festia in Vigilia Festi SS. Petri et Pauli
Apostolor Ao Dni 1740.

Coram Nobo Jacobo Kosicki B.C.Sloc in
Presentia MM. Alberti Niedroski Thoma Krasewski, necnó Illis Bni Indalis
Providi Antonij Lopacz de villa Osiek Wlostybory auctis et Juratis ad Actus
Prosecutionis Exemptis. Qui quod S. Ps. C.Sloc insistendo legibus Rm. De
cretis Executionibus eo mre sancitis, satisfaciendo quod additum ab Illo
Bri nobo Thoma Debowski Sora Debowski Plocen Plonsc et Lipnic Vigore
muneris officij sui ad Bona suprascripta, et Prosecutionem in suprascriptis Bonis
Sitt. cum suprascriptis Nobis Illis condescendit, Jurisdictionem suam offeren
do et suprascriptum Illum fundavit, Pacem & Securitatem publicam, circa ejusmo
di actus offitio de lege Servanda Custodit dixit, Partes tam Actis jure vincen
tem Actis jure victis ad sui comparitionem prodicti Illi acclamare injunxit,
sub cujus quid officij sui fundationem Pacis et Securitatis publicae Custodita
Illis actionem non Prcompareng S. Albertus Niedroski ad urgendam
Executionem S. Martini Masewski Capitani Scre Regiae Majestatis Actoris
jure vincen impetratus Plenipotens reproduxit Decretum seu potius Pa
tas binas cum earundem publicationibus de Actu ejus in Nro Vigo prodiene Feria
Quintâ post Festa Solennia Sacri Pentecosten prxa Ao Dni 1740. circa
nationem. Et hoc in causa ratione Vadiorum seu Marcarstae ab Illustri
mo Francisco Skarbek Palatino Lanciciae cum Infidelibus silicet Com
munitate Judaica aliisque Judeis Drobinen in Decreto expressa Actoris
jure vincen adjudicatis prolutionis, nec ad castigationem incursus et Exe
cutionem Infidelis Doda criminaliter convicti ad mentem Decreti Inserti
dae Statuti Provisionis processus Causae in Scripturis obligentes et quid pri
mum Rationis, sup Illi Instio Palatino Lanciciae ac alijs obtenti et subsi
gnati alterum vero Infamia liberae captivationis et exclusi sup Communita
te Infidelium Judeor oppidi Drobin valvas et interposita Citatione Juridi
cae vigore quarundem Publicationibus petijt Executionem fieri et pagi et ad
mentionem Inventarij condescendi effectavit. Pro quo quidem exadver
sum comparens S. Joannes Szaciński Sabbatius Illis Instis Palatini Lanci
ciae Causae Executionem his Formalibus Brevi quidequid erant Legis Exe
cutionis Imo mem Illi Instae Palatinae Lanciciae Legibus Regni Inego y cate
ra Nuisterska Drobina obywatelow. Ratione de Actu ejus in Nro Vigo
die Sabbatho post Dominicam Exaudi prxa victimo Ao Dni 1740. intui
gravaminis expte Illis Instis Francisci Skarbek Palatini Lanciciae actalio
conclusa ad officia Partis Vigorod Instae Actoris probat Eadem

Mag. insefusq. obloquiis 9. facta atq. Rne ad cassand. Condemnationem
Pcessus n. reproduxit sed in Trmo Trni reproducend. declaravit. ad extremum
a Proseucha Judeorum Drobinen. in Predicto Bonis Litt. Jd. L. Joannes Chaie-
wicz Maone eadem prosecutoriali quo supra expressa est, impugnavit et
n. permisit Quibus attentis Impugnationibus Jd. S. B. Ploc. necessaria Parti
praejudicium inferre videatur ab eadem Executione supsedit et causam Pcessus cum
toto effectu ac Partibus ipsis utrisq. una cum Impugnatore pro ulteriori de-
judicatione rursus ad Jud. Castrens. Vissogrod. unde emersit Causa re-
misit, remittitq. Pcessus Conservando Trmum partibus memoratis utrisq.
in Premissis Judicijs prius et proximius ab hinc in Cro Vissogrod. celebrandis
sine quavis adcitatione comparendi peremptorium.

Jacobus Kosicki Burgrabius Castrens. Pltus Ploc. mppa

Actus pacti Executionis
in Bonis Drobin ex Pte
P. Malewski Capita
in S. Rlli. expeditis Ad.
1740.

Officium Bonorum Castrensium Capitaneatus Plocensis ad obtentionem Dominii Malewski Capitanei Ill. Regnaiestatis actum executionis impassi pro in Bonis Inferius nominatis officiose per Infrascriptum 5 Burgrabium Castrensem Plocensem expedito ac manu ejusdem subscripto reproducendum ad actandum actusque Pcessus Ingrossiensis duxerit in Tenore Sequenti Inserendum Ingrossiensis ejus Cura acta relictum
P. Vistatio post P. Visitationis Plocensis praeterea Decreto

Actum in fundo Bonend Oppidi Segre die decima sexta Augusti Anno Dñi Millesimo Septingentesimo Quadragesimo octavo Regnante Serenissimo Principe Dño Philippo Hispaniarum Infante Duce Parmæ Placentiæ &c. Ad Tribunal Illustrissimi Dñi Petri Antonii Cornelio Equitis Patricii Venetiarum Potestatis Illustrissimi Dñi Joannis Baptistæ Grimani Equitis Patricii Venetiarum Capitanei Illustrissimi Dñi Laurentii Gradenigo Equitis Patricii Venetiarum Provisoris Illustrissimi Dñi Joannis Sagismundi Nani Equitis Patricii Venetiarum Camerarii Illustrissimi Dñi Joannis Baptistæ Recanelli Equitis Patricii Venetiarum Camerarii Illustrissimi Dñi Joannis Baptistæ Quirini Equitis Patricii Venetiarum Camerarii Illustrissimi Dñi Laurentii Grimani Equitis Patricii Venetiarum Camerarii Illustrissimi Dñi Laurentii Gradenigo Equitis Patricii Venetiarum Camerarii Illustrissimi Dñi Hieronymi Zeno Equitis Patricii Venetiarum Camerarii Illustrissimi Dñi Petri Antonii Cornelio Equitis Patricii Venetiarum Camerarii Illustrissimi Dñi Joannis Baptistæ Grimani Equitis Patricii Venetiarum Camerarii Illustrissimi Dñi Laurentii Gradenigo Equitis Patricii Venetiarum Camerarii

Mtus Laurentius Starzynski Vicecapitaneus Castrensis
Vinicensis vigore memorati Decreti Tribunalitij Rni quo mediante
de fundis ac demibus areis pratis lacubus ac alijs con-
tentis iniurijs et alijs intervenientijs per curiam adempti
investigatio Officio suo iniuncta est ad praefatum fundum
oppidi Siepr. pro parte utraque condescendit Iurisdictione
sua fundata pace et securitate publica circa eius actus
fructus servanda voce suprascripti Illmi Custodita pa-
ad sui comparitionem acclamare demandavit quibus acclamatis
Actorea per Religiosissimam ac Deodicatam Mariam
Lasocka Monialium Ordinis Sancti Benedicti Conventus
Siepricensis Abatissam suo et totius Conventus nne pte
citata per Magnificum Adamum in Siepr. Bromiersk
Succamerarium Wysogrodiensem suo et aliorum citatorum
nne pte Indicente Illustri et Admodum Rdo Simone R
Sci Decano et Praeposito Sancti Spiritus ac Mansionis
ad aedes Beatissimae Virginis Mariae Siepricensis per se
Officium condescensionale attento Decreto Tribunalitio Regni
Petricoviensis decernit quatenus Mtus Succamerarius Wysogrodiensis
satisfaciendo eiusdem Decreto Vadium duplex pa-
Actoreae solvat in instanti sub rigore infrascripto in
negotio vero principali partibus experiri mandat in
experimento exauditis partium controversijs suspensa-
tis per decisione causae ad revisionem fundorum arearum
ac pratorum et aliarum intervenientiarum tam in oppido
Siepr. qui inter villarum Blizne Wola Dąmbrowka Babe
granicies condescendit post subsecutam vero revisio-
nem fundorum arearum agrorum pratorum expediendo su-
spensionem suam ulterius partibus prosequi iniungit
in protectione attentis partium controversijs coram se
inductis necessariam inquisitionem per quem adempti
fundi areae agri et prata ac proventus ex civitate Siepr.
censi recepti tum praeditio emptionis segetum et alia damna
per quem illata per utramque partem suo coram Officio con-
descensionis

condescensionali educendam esse censet Mlemq Vm Gralem
suprascriptum ad pronunciandum Juramenti Rothan parti
utriq addidit quo rothisante tamen Ludovicus Smicewski
venerabilis Conventus supremus Monachum Ordinis Sancti
Benedicti Economus nne eiusd venerabilis Conventus
qui Sr Albertus Borenski Magnifici Adami Bromier-
ski Succamerarii Wyssogrodiensis citati Economus nne
eiusd Mfci Domini sui flexis ad Imaginem Crucifixi
Christi Domini genibus observata iuramentorum solennita-
te prestiterunt postq prestita Juramenta testes ad perhi-
benda testimonia induxerunt qui taliter inducti testi-
monia sua prestito quisq Juramento suo coram ~~Judicio~~
Officio condescensionali deposuerunt Officium conde-
scensionale ad lectionem eorumd Inquisitionum coram se
eductarum et expeditarum condescendit quibus lectis et per
omnes circumstantias perpensis et tortinatis quorum
ex eisd Inquisitionibus et ex deductione circa revisionem
facti luculenter deductum est agrum Famati Alexan-
dri Baranowski ad venerabilem Conventum spectantis
sex Julionum aestivalium alias Jarych per unum stadium
per olim Magnificum Bromierski Succamerarium Wysso-
grodiensem receptum esse in quo holodia extructa sunt
pro quo agro alium agrum Magnificus Succamerarius ex man-
suo duorum stadiorum unum stadium quatuor Julionum secun-
dum stadium duorum Julionum aestivalium alias Jarych
inter metas bladarij ab una et Ovillatoris parte ab altera
iacentem incipiendo a via Borkowska tendentem ad hortum
eiusd famoso presente Officio condescensionali dimisit in instan-
ti denique duas areas ante et post diversorium eiusd
Mfci Succamerarii Wyssogrodiensis proprium iacentes ad vid.
diversorium per olim Mfcum Parentem eius applicatas
pro quibus areis id Magnificus Succamerarius alias areas
unam dictam Kotonska inter areas ab utraq parte ad vene-
rabilem Conventum spectantes in loco dicto na Wolokach
iacentem altoram vero areas suas proprias in loco penes
residentiam

a pitentibus ac aliis attinentia que fraite erta obiit Illustris
et Mchi Remolli Capellani Cracovien venerabili Conventui
fratrum Cisterciensium iam vero ad omnium ptes non subsistit
officium Condescensiale pro omnia pacis exceptis fa-
te ista et prospicue ohe Magnifici Dubrohi Capitanei Pre-
thor Cracovie Mchi Capitanei vicinei super summam sexcentorum
thor Polon ex Registris et aliis documentis computatam
decernit quatenus Mchus Succamerarius Registrorum del
Statum summam sexcentorum thor pro eisdem pro
ventibus Stanis ista Magnificus Paienchi et Mchi meri
dian Sahi existentis ac se ad Plenum exstanta non perso
luta ab octo ptis in octo septimanis terminis Officio Capi-
Procuratoris ista ad ptes pena trium Marcarum Polon pauli
cum summa Judicio non subsistentibus solvat et enumeret
dis sub pena Bannitionis in brevi circa manifestatio
nem nr Castri archiepiscopalis faciend publicanda Jan cu
ra partes utrisq; inter se agentes Diocesanes binas summo
nitiones Dni Millesimo Quingentesimo Nonagesimo quarto
feria secunda post Dominicam Cuius quadragesimalis
in Castro Plocz oblatas Decreti Dominus Episcopus Diocesanus
dum ad Petrum Castellanum Cracovien et Joannem Canonicum
Cathedralem Plocz Judices generales Regni ab una et Elisa-
betham de Regnitz Brudzewska ac Ursulam item de Regni-
tz Lwowska Sorores ohe Magnifici Procop Regnitz
skas parte ab altera Banend Regni cum attinentiis hinc
altera inter dictas Petrum et Procopium Regnitz ohis
S Andreae filios ac Regni anno Millesimo Quadringen
tesimo octuagesimo nono feria secunda ipso die festi sa
cri Clementis de literarum Sacre Regie Majestatis Coronen
sium in oppido Regni feria secunda post Dominicam
Judica Quadragesimalem anno Millesimo Quingentesimo
Nonagesimo pertin per medium decreta et processus tan
Donationem olim D. Joannis Pohlelski Praemostas sub Ter
pretata ante Festum Purificationis Gloriosissime Virginis Ma
riae anno Dni Millesimo Septingentesimo Decimo octavo ac
Castro Radomsk Regni Bona vetta Oppidi Regni cum suis tan
dem stotam que antiqui mediatatem nec non Villam Kan
tam ac Jdem Bobrovo Maior et Minor Poliarowka Cyrke
Sorores

Sortes in Villa Wolski Raciocino Miesiecki Bhinesis
towo olim de Zbosyn olim Stanislaj Potulicki Succa
merarij Pernarnicy Consorti Relictae Matri vero suae recogni
tam Anno eodem Feria tertia post Dominicam exaudi in
in Siepre oblatam intromissionem Demum Millesimo
Sexcentesimo Decimo quarto Feria Sexta in Vigilia
Festi Exaltationis Sanctae Crucis in Castro Plocz Dona
Donationem per olim Sophiam de Zbosyn Potulicki
Consortem Viduam super Bona oppidi Siepre cum attinen
Conventui Monialium Sancti Benedicti cum intromis
sione factas et recognitas in omni puncto tenere pos
dere et adimplere uti nunc possiderit debebunt et tene
bunt quo vero spectat aedificia mercimonialia Judaeo
in foro Civitatis antiquae alias na Rynku extructa Sequi
Magnificus Succamerarius Wysogrodiensis Judicialiter se of
ferat aedificia mercimonialia demolire et destruere et amp
lius in civitate eisdem Judaeis panes Liqueres et carnes
ac alia mercimonia vendere non permittere proinde
Officium Condescensoriale decernit Quatenus Praefatus Mag
Succamerarius eorundem Judaeorum aedificia mercimonialia
de foro civitatis Siepreciensis demolire iubeat et amplius
panes liqueres carnes et alia mercimonia in foro Civi
tatis eiusdem vendere non permittat sub poena Bannitio
nis in primis et proximis Vicerelandi Castri Plocz termi
nis publicanda nec non summam a fatis olim Illustris
et Mfci Kempski Castellani Raciquiensis summam pro
tributionibus Capitalibus per Cives Siepreciensis ad venerabilem
Conventum spectantes ad Annum Millesimum Septingen
tesimum Vigesimum Septimum nonnulla persolutam
centum Centum Sexaginta octo florenorum Polonicalium Mfcus Succamerarius
Wysogrodiensis ab Actu Praesenti in octo Septimanis coram Officio
Castri Plocz eidem Conventui Siepreciensi solvat sub rigore supra
dicto. Quantum attinet violentiarum ante tam Venerabilem
Conventui Siepreciensi quam et Reverendissimo Rudzki Praepo
sito Siepreciensi per olim Mfcos Dzwalskie Venatores Pozna
nienses coniuges Illatarum Causam ad Judicia Tribunalitia
Rin

Actum in Bonis Nobl. Dramino Magna Residentiq Bonus Grosorum Stanislai Josephi Grombczewskich citatorum Jure victorum Feria tertia pridie Festi Sancti Laurentij Martyris Anno Dñi 1740.

Coram Gnõ Francisko Kowaleuski Burgrabio Castrens Plocens Jurato in pnã sentia Grosorum ac Nobilium Samuelis Gumowski Fracisci et Hilarij ipsius nãt. Actoritate non pereridi Michaelis Breglinski de Villa Jondraice Nobilis Regni Generalis ad actum presentem Consumpti Officium perdens Castense Plocens Burgrabiale videlicet supra scriptus Gnõsus Burgrabius Castrens Plocens Satisfaciendo Decreto Judicij Castrens Plocens ac muneri officij Sui Burgrabiatus videlicet Lucri Iterato ultimarid Sortis finalis et indilatõ Executionis de actu ejusdem Lucri in Castro Plocensi in Terminis Querelarum Causarum Officij Judicijs accusarum Exemptionum una cum Cozetinuatione Anteriorum Causarum in diem Hodiernam incidentiq Feria Secunda post Festum Sanctõ Margarethõ Virginis et Martyris lato ac Sõnõ Banitionis perpetuõ super Gnõsis Stanislao et Josepho Fratribq inter se Germanis Grombczewskie Citatis Jure victis ac Impugnatoribq anteriorib Executionis et Ijs quorum Nomine Impugnatum est obtentõ ad Instantiam et Assistentiam Requisitionem Gnõsi Hilarij Draminski Actoris Jure vincentis Vigore supra scripti Decreti seu potius Lucri Iterato ultimarid Sõnõ Banitionis Perpetuõ Super supra scriptis Gnõsis Grombczewskie Jure victis in causa Executionis per eosdem Citatos Jure victos Summõ Nonagiata Florenorum Polonicalium Decem Tymphorum una cum Lustra Decreto Judicij officij Castrens Plocens Solvi adjudicatõ eidem Actori jure vincenti non persolutionis Processu Causid ac Eodem Decreto Iterato ultimarid Sortis finalis ac indilatõ Executionis Sõnõq Banitionis Perpetuõ supra scriptõ de prædmissis latioribq Existentibus ad Bona supra scripta Dramino Officiose cum Nobilibq ac Nobilitibus ad Bona supra scripta Dramino Officiose cum Nobilibq ac Nobilitibus Actu Consertis condescendit ibidemq Jurisdictionem Suam Burgrabialem jurisq et honoris est fundavit et Partes utraq tam Jure vincentem quam Jure victam cum Juribq et defensis Suis Juridicis ad Officium Suum Executoriale supra scriptum Nobl Reclamare fecit ad cujus Nobilis acclamationem prafatus Gnõsus Hilarius Draminski Actor Jure vincens personaliter Comparens reproducto supra scripto Decreto Lucri Iterato ultimarid Sortis finalis et indilatõ Executionis ac Sõnõ Banitionis Perpetuõ petijt Executionem Iterato Ultimariam Sortem finalem et indilatam de Bonis Jure victorum fieri et Per Gnõsi cui affectationi et postulationi Ide Gnõsus Burgrabius Castrens Plocens Annuendo Sigeridem à parte Citata Jure victa cum Juridica Impugnatione nemo Comparet Licetis ab officio pnõsi Burgrabiali adsistata fuerit citaq officia pnõsus Burgrabiale adherendo Legi publicæ nemine Impugnante et Contradicente ad Traditionem Subdlorum ex moderamine proportionis tam Summæ Capitis Draminskich et additionis sub per expressam ejusdem Decreti tenorem

lis quam et processus i suffitienter perducti affectante actore Iure vincente
Adtentoq Suffitienti perducto processu Condemnatione Prima quidem in re Iu-
dicata Circa Manifestationem in Lucro Solutionis Secunda in Lucro Ulterio-
ris Demom binis in Lucro ultimarii obtentis Processit Subditos Eosdem de
Nominibq et Cognominibq expressit quantitatem laborum eorundem Sub-
ditorum Conscripsit de tenore tali. Pracowity Tomasz nazwany Spetuła bez
Zony w Srednim wieku będący tylko z Siostrą się Swoią Imieniem Agatą ob-
chodzą bez zadney Załogi, do tego y w zasiewku upadły, posłuszenstwa ro-
bią oboie w kazdy Tydzien dni trzy, maią Chałupinę na wsi Dobr tych Sta-
rą y zbyt mizerną we wszystkim oczywistey y znaczney potrzebuie reparacyi
y Kumina potrzeba; na tymze Siedlisku plus aut minus in Latum Zagona-
mi Czteroma in Longum Kawałem idącym Stodułczynka takze stara y mizer-
na do tego ma y Gruntu w Polach Kawałami pomiernemi, post quam premis-
sorum Connotationem Eosdem Subditos supra expressos – cum Iisdem Agris Area
ac Aedifitijs per eundem Laboriosum Thomam dictum Spetuła Possessis tam
in Summa quam Processu Supra Specificatis eidem Gnoso Hilaryo Draminski
Actori tradidit praestandam obedientiam ex ipsis prestari Solitam Supra-
scriptum Officium in junxit et in patificat Dispositione Premissorum Conten-
torum eundem Gnosum Draminski Actorem reliquit decreti sui Executori-
alis vigore ea in Causa.

Nicolaus Franciscus Komalewski Burgrabius Ca-
strensis Plocensis Jura-
tus

Officium praesens Castrens Capitt Plocens ad Oblationem Nobilis
Hilarij Dramienski Traditionem infrascriptam in Ca-
nis Inferius nominatt Officiose p. P. Burgrabium Ca-
strens Plocens expedit manuq ipsius propria Subscriptio re-
producens ad Acticandum Actisq praesens Ingrossandum Sus-
in Tenore Sequens. (Inseratur) hoc Originale eius Tradi-
nis circa Acta Relictum

Sub Actu F4 in Crastino F. S. Francisci Confessoris
A.D. 1746

Traditio Subditorum Bono
rum Dramiae in rem et Per
sonam G: Hilarij Dramiaski
Serviens

1740
Ao

19 43

Actum in fundo Controversio inter Bona Galimin
Jarocino et Dluzniewo feria Secunda post Do
nicam Cantate in Condescensione decreto Tri
nalitio praefixa et binis limitationibus ad diem
hodiernam prorogata Anno domini millesimo Se
ptingentesimo Vigesimo Septimo

Coram magnifico Michaele in Krzynowłoga Niebo
ski Succamerario Ciechanoviensi Nec non Generosis
sis Joanne in Modzele Modzelewski Subiudice Seba
stiano Chodubski notario Terrestri et Castrensi Zacro
cimensibus In praesentia Generosorum et nobilium
Laurentij Moraczski Zacrocimensis Francisci Chudzynski
Wyszogrodiensis Burgrabiorum Adami Kossobulski
Melchioris Obidzinski Alberti Rzepecki Casimiri
Krzywkowski Jacobi Lesiynski Bartholomaei Janczewski
et aliorum plurimorum nlium ad Actum praesentem congregatorum
Necnon mlis Regni Generalis Grandi Simonis Krayski Actum
Judicum praesentium acclamantis.

Suprascriptus magnificus Succamerarius Ciechan
viensis una cum Judicio Terrestris Zacrocimensi per
magnificum Casimirum Młocki Socillatorem Bracła
viensem ad Actum praesentem conductis in cuius Judicij
unius Sententia in primis Terminis limitationum
Partes omnes acquiescere se declararunt vigore
decreti Tribunalitij Regni Petricoviensis inter Suprascri
ptum magnificum Casimirum Młocki Socillatorem
Bracłaviensem Actorem ab una Et Generosos Lossockie
~~matrem~~ et filios ac filiam Citatos et Actores magni
ficos Radzyminskie Capitaneos Janoviensis Casi
mirum Szymkowski dapiferum Ciechanoviensem
ac Generosos Skarzyńskie Vicepalatinos Ciechano
vienses ibidem Citatos parte ab altera Petricovia
Feria Secunda post Festum Sanctae Apolloniae
Virginis et Martyris Anno proxime praetento mil
lesimo Septingentesimo Vigesimo Sexto Cati tum quoque
et limitationis ultimariae in fundo Bononum prae
sentium post inscriptum Actum feria Secunda post
Festum Sanctae Margarethae per partes inter se Jure
agentes ad diem hodiernam prorogatae ad fundum
Bonorum praenominatorum Galimino et Jarocino

atq. Illustrem in primis condescendendo Jurisdicta Ju-
risdictione sua et voce mihi Judici ad sensum assertis
promulgata partes utrasq. per eundem mihi acclama-
dari esse censet ad quem mihi acclamationem Partes
Actorea magnificus Casimirus Mlocki Poculator
Braclavien. suo et absentium Actionum nomine pro-
sonaliter stetit ven. Rosa Laskocka matre ac fil
eius et filiis per Rosas Andream et Ludovicum Ly
exie suo matre ac Joannis nomine personaliter Ma
gnificos Franciscum Poculatorem Liechanovien Capitaneum
Jaroviensem Parentem et Adamum filium eius pos
thadymiroxie per eundem magnificum Adamum
Rudzyminoxi filium suo et magnifici Pernhi sui no
ne personaliter Et Rosas Skarzynoxie vice judicis
liechanovien Literas Rosam Antonium Skarzyn
xi suo et consortis sui nxe personaliter Nobiles
Stanislaus Bronowxi Valerianus et Paulus Plenc
wscy Et Jacobus et Stanislaus Typcy Martinus Prus
cynoxi Casimirus et Mathias Cuiwscy
Lucas Loskowxi Joannes Plazenoxi Bazonum
Tykxi Laredes et possessores collateraliter adstanti
personaliter Laborioxi Andreas Kowal et Jacobus
Kowalczyk Subditi de Boris Chroscino Episcopalibus
Premisl. Mocenses collaterales pro suo et totius villa
nomine uti delegati personaliter Laborioxi Lauren
tius Jament et Casimirus Ruchowxi de villa Salim
xi ab eadem villa delegati collaterales suo et totius
villa subditorum nxe personaliter comparuerunt
Quarum partium modo premisso comparentium Judex
Jurisdictionalium Condescensoriale coram se facto exandi
Quoniam magnificus Mlocki Poculator Bracla. ex
adhibendo Decreto Tribus Regni Petricoviensi Collat
rales Baronum Salmino et Gawrono ac Illustrem
pro Termino Condescensionis presentis adstan
datis Terminis eundem m Poculatorem Decreto Tribunal
advenit et Partibus ulterius Causam prosequi
mingit In prosecutione vero Causa ulteriorius Lis
Controversia Scandalis antea omnia Judicium Magnifi
Succamerarius una cum Judicio Terrestri Sacrum cons
pari utriq. documenta et dispositiones si quas Partes pe
nes se habere valent proprietatem fundorum et
rorum controversorum evincentes et enucleantes
suo coram Judicio annotandi reproducere mand
et

Et quoniam partes nullas authenticas documenta ad Infor-
mationem Judicij producunt tantummodo possessione
controversorum fundorum sese tutantur Judicium
ad revisionem eorundem fundorum condescendit
in primisq. ductum suum magnifico Mlocki Pocillatori
Bractaviensi Stetori expedire concedit Quem ducti
idem magnificus Pocillator Stetor inchoavit a fluvio
ducto Skwa sive Raciąszka sub villa Lalimino
sua hæreditaria decurrente tum quoq. piscina
prope fluvium eundem iacente ad ~~septentrionem~~ orientem
posita Bona sua hæreditaria Lalimino cum Bonis
Laliminko Venerabilis Capituli Plocensis hæredita-
rijs distinguente eundemq. ductum continuando
et via a Bonis ijsdem Lalimino ad Bona Chroscino
tendente procedendo repræsentavit Signa Notabilia
metalia et valles Bona Lalimino cum Bonis Lali-
minko distinguentes tum quoq. et alia Signa
metalia inveterata et deteriorata inter Campos
villarum earundem Lalimino et Laliminko Capitu-
li Plocen. hæreditaria posita eundemq. ductum
circa Tres Scopulos aciales Bona Lalimino Laliminko et
Chroscino dislimitantes prope foveam passibus
viginti sex ab ijsdem Scopulis distante termi-
navit ex quibus Scopulis Tribus angularibus
unum Scopulum aratris destructum ex postulantibus et affectantibus
subditis Bonorum Chroscino ~~aratris destructum~~
magnificus Luccamerarius renovare et lapidibus
in ~~Terra~~ meditullium adinstar crucis Scopuli impositis et terra
occlusis elevare demandavit demum idem magni-
ficus Pocillator Bractaviensis ulterius proceden-
do et ductum suum continuando ab ijsdem tribus
Scopulis ex quibus unus renovatus ad orientem
sese declinando et viam a Bonis Lalimino ad
Bona Chroscino tendendem transcendendo remo-
stravit penes eandem viam lapides magnos
in monticulo extantes quos lapides et monticu-
lum hæredes Bonorum Chroscino et Lalimino esse Si-
gnum metale parietale agnoverunt demum
ab ijsdem Lapidibus rectalinea idem magnificus
Mlocki procedendo et signa metalia remonstrando
ductum suum in scopulo aciali Lapidibus erecto
Bona ~~Chroscino~~ sua Lalimino cum Bonis Tyski

et Jarocino determinavit et distinguere debere
allegavit Enosi vero Lassoccy Bonorum Jarocino
haeredes in eo loco comparentes Scopulum eun
dem cum Bonis suis haereditarijs Jarocino et
bonis Tyski esse acialem cum Bonis vero Lali
mino extasse parietalem firmiter allegarunt
Post hac idem magnificus mlocki ab eodem
Scopulo aciali Lapidibus erecto Bona sua L
limino cum Bonis Tyski et Jarocino distin
guente quem Scopulum haeredes Bonorum Tyski esse
inter Bona sua Tyski et Bona Lalimino acialem agnoscunt
Enosi vero Lassoccy cum Bonis suis Jarocino impugnant ductum suum re
X cta linea inter prata sua et Bona Jarocino con
tinuando et confinijs Bonorum Jarocinensis circa
remonstrationem Lapidum adinstar Scopulorum
positorum quos magnificus Succamerarius
adinformationem sui in nonnullis locis rese
rare iniunxit ad Scopulos Angulares Bona
Lalimino Jarocino et Dluzniewo dislimitantes
adduxit et ductum suum determinavit Scop
los autem eosdem tres tam haeredes Bonorum Dl
zniewa quam et Jarocina ac Lalimino esse
angulares personaliter comparentes esse re
bes agnoverunt Post expeditum ductum per
magnificum mlocki magnificus Succamerarius
Enosis Lassockim ductum suum expedire iniungit
Inchoarunt itaq ydem Enosi Lassoccy ductum suum
a foveis Tribus Bona sua haereditaria Jarocino
et Tyski maior et minor dislimitantibus
eundemq ductum locis Rivolosis ~~aq~~ quibus su
tempus vernale aut inundationis alicuius ~~aquarum~~
aquae decurrunt inprimis ad Scopulum aciali
Bona Tyski et Lalimino ~~attingentem~~ distinguentem
terminarunt ab eodemq Scopulo Lapidem in
Rivulo iacentem et Cruces aliquas in se remonstran
tem reproduxerunt lapidemq eundem esse pari
talem firmiter allegarunt ab eodemq lapide ~~tot~~
Rivulo lutoso, penes quem prata extant, procedendo et ad meridiem decli
nando ductum suum ad Tres Scopulos Bona
Dluzniewo Lalimino Jarocino distinguentes et
a loco lutoso circiter passibus viginti positos
adduxerunt ~~et ex~~ et prata controversa sibi
debere

debeve compebve allegarunt Post quos expedito
per partem vbrang. Ducibus Magnificus Luccamen
sis una cum Iudice Terrestri Sacramenti Facti
ad locum fundatæ Iuris dictionis sub regressu alte
rantibus qi. partium allatonibus et Controversys exandis
quoniam Decreto Iudicij Tribunalitij Regni Sclauonum
pro Termino Condescentionis præsentis competentis In
quisitionum in fundo præsenty coram Iudicio Terrestri
Sacramensi tam in Causa Fundi controversi qvam
et violentiarum ebectionum est inuenta. avonde
Iudicium Inquisitiones easdem per vbrang Partem
reportandas esse in instanti censet et quoniam vbrg
Partes Inquisitiones easdem reposcerunt Magnificus
Luccamensis una cum Iudice Terrestri Sacramenti
ad Rechonem earundem Inquisitionum condescendit
et quibus lectis tum qvoq. Ducibus per vbrang partem
et pedibus considerabis, scopulis aciabus et Angulanis
atqi. parietalibus regressis lustratis et trutinatis. qvon
am Partes nulla evidentior documenta proprietatem
controversi fundi eancleantia suo coram Iudicio produ
cunt et expedibus autem ducibus sufficientem informa
tionem Iudicium habere non potest ex Inquisitionibus
attamen manifeste patet tam olim magnificum tum vean
tocka Palatinum Posoniensem modernum Statorum Parens
qvam et ipsius Filios natu majores ac ipsum met no
dennum Statorem in possessione controversorum prato
rum intra granities Bonorum Lahmino et Sarocino
existentium a multo tempore extitisse et possessionem eam
sine gravi impedimento ahm Exc. Tocka Palatini Paren
tis Statorum continuasse et nonnisi per modernos
Statores Exos Lasockii ab annis circiter 9 vatior
esturbatum et expulsum esse proinde Iudicium
alteris ardemps. Inquisitionibus tum qvoq. et duobus
pedibus aciabus et angulanibus ex una parte Pra
torum eorundem Bona Lahmino et Tyskii ac Sarocin
et altera vero Parte Bona Skuzniewo cum Bonis Do
hmino et Bona Sarocino cum Bonis eidem Skuzniew
vero dashmilantibus et pro realibus perhibentes Bon
rum eorundem agnitis considerabis propriorum ma
gnificum mtocki Palatinum Bractaviensem ad co
probationem juratorum allatorum et proprietatis Pratorum eorundem adhibe
nit et deconut qvatenus adhibendo statuto Regni cum Le
tes libus generis sui similibus usitato rathum statuto

descriptam in ultimo Scopulo aciali Bona Lab
mino cum Bono Saxeano distinctante iam antiqu
erecto et per magnificum Succameranum renove
da corroborat ad quorum Scopulorum evectionem
gnificus Succameranus una cum Iudice Terrestr
condescendit et in primo primum Scopulum prope
locum lutosum et Scopulos Triangulares Bona Lab mino
Tyski et Saxeano distinctantes deinde quinquen
tum decem passibus a se distantes in quibus Scopulis
magnificus Succameranus frustra vitrea apponere
et occludere ac eosdem terra et lapidibus ejectare dema
davit ultimum vero Scopulum Acutum inter Triangul
res racentem et Bona Labmino cum Banis Saxeano
distinguentem impositis ibidem in eundem Scopulum
fragmentis veteris ad affectationem partium venov
vit et in eadem ultimo Scopulo Juramentum
magnificum mtoski Scultatorem Wratislaviensem ar
standum adhibendo Statuto Regni sententiavit eidem
item Regni Iudicem Primarium Simonem Krayski Iudex
praesentis Apparatorem addidit ad praemunitandam Jura
meli ratham addidit quod Juramentum idem ma
gnificus mtoski attentantibus Nobis Andrea Ludovi
Antonio Laskoski et quidem ex Fratribus germanis
Baronum Saxeano Laskoski et quidem magnificus
mtoski in eam rotham Ja Kazmirz Prystrzgam Pan
Bogu wszechmogącemu w Trojcy Swiętey rzdyniem
Jrte Laski Ktore mi sg zamysłdrone y Kopcamy osypane
sg moie rotasne y Dziedzicznie y wsyech Laskich nieboszczy
czdrzeń Schwocow Panow Laskich tak mi Panie Bog
dopomosz y moia niewinność Testes vero nobiles Petrus Zalu
ski Lucas Lasko ski Adamus Ludovski Jacobus
Tyski Stanislaus Tyski et nobilis Thomas Salus Wenc
im eam rotham Przysięgamy Panu Bogu wszechmog
cemu w Trojcy Swiętey będącemu Jrte Pski Ktore sg
przysłdrone Mocarstwu Jegomosci Panu mtoskiemu
sg niewinność rotasne y Dziedzicznie tak nam Panie Boże
dopomoż y moia niewinność praestitement Post quod praesti
modo ordinato Juramentum magnificus Succameranus
una cum Iudice Terrestri Cracoviensi eadem Sente
magnifico mtoski in perpetuum adiudicat et circa pos
sessionem eorundem fratrum consentiat animo ne
in possessione eadem impediendum censet Scopulo
autem per m Succameranum erectos pro confinio duo
rum declarat Causae fundi Controversi Judicium
Condescensorialem de discussionem Causae facti Condescen

Quantum vero attinet Causam ~~fundi~~ facti et alias
quasvis violentias pretensiones tam ex occasione
Controversi in antecessum fundi ad presens Juramenta
per magnificum Młocki evicti ~~emanantes~~ ~~Protes~~ quam
etiam et quasvis Lesiones ex Protestationibus Obductio-
nibus Visionibus utriusque partis pululantes. Quoniam
respectu earundem violentiarum damnorum et
iniuriarum generaliter omnium ad diem hodier-
nam ~~inter~~ ab utrinque intervenientium. Interveniente
interpositione magnifici Succamerarij Ciechanoviensis
et Judicij Terrestris partes inter se composuerunt et
ab invicem sibi omnes Lesiones ~~condonare~~ et pre-
tensiones condonarunt proinde Judicium Condescensiona-
le attenta eiusmodi inter partes subsecuta compla-
natione a disiudicatione Causae facti ~~supersedit~~ acce-
dente consensu tam Enosorum Lossockich quam et
magnifici Młocki supersedit Nihilominus partibus in
mutuis actoralibus et realibus perpetuum imponit silentium
Generosos vero Skarzyńskie Vicepalatinos Ciechanoviensis
ad Causam praesentem ex vi possessionis Bonorum dłu-
żniewo adcitatos quoniam causa cum haerede Bonorum
eorundem dłużniewo decisa a Causa et impetitione
in Młocki liberos facit et pronuntiat

116

Actum in fundo Controverso inter Bona Zarb-
wo et Szymaki idq post expeditum Actum Con-
descensionis inter Bona Salimino et Jarocino
feria Sexta post dominicam Cantate proxim
Anno domini millesimo Septingentesimo Vigesi-
mo Septimo

Coram Suprascripto magnifico Michaele in Krzym-
wtoga Kieborski Succamerario Ciechanoviensi
Joanne in Modzele Modzelewski Subiudice Sebastiano
Chodubski Notario Terriestri et Castrensi Zacroci-
mensis In praesentia Generosorum et nobilium
Andreae Lassocki Laurenty Morawski Zacrocimen
Joannis Deby Rozanen Burgrabiorum Adami Kossa-
bulski Pauli Roman Andreae Ropelewski Valentini
Mitkowski Gregory Mystkowski Adami Krzywkowski
et aliorum nobilium actui praesenti adstantium
Nec non mlis Regni Gnalis Providi Simonis Krayski
Actum Jurisdictionis pcnlis acclamantis

Judicium fundata Jurisdictione sua Vigore
decreti Tribunalitij Regni Petricoviensis in Termino
Condescensionis inter Bona Salimino et Jarocino
peractae specificati Partes in fundo Suprascripto,
adstanti mli acclamare iniunxit ad cuius mlis
acclamationem Partes Actorea magnificus Casimi-
rus Mlocki Pocillator Bractavien personaliter
Citata vero magnificus Casimirus Szymakowski
Dapifer Ciechanovien itidem personaliter compa-
ruerunt Quarum partium Judicium Malioni-
bus et Controversys exauditis Quoniam tam ma-
gnificus Mlocki Pocillator Bractavien quam
et magnificus Szymakowski Dapifer Ciechano-
viensis ex rationibus suis Limitationem actus
Condescensionis praesentis a Judicio praesenti
expostulant et Judicialiter affectant Actora-
tumq suum respectu variarum praetensionum
suarum ad Judicium Tribunalitium Regni Petricovien
magnifico Mlocki Pocillatori Bractavien recedendo
ab eodem actoratu ad Judicia Tribunalitia intentato
decisioni Judicij praesentis in Termino ex limita-

tione

tione incidenti committit et iudicatum utraq; Partes in mutuis actoratibus et reatibus ~~et iudicatum~~ Iudicij sui ~~utraq; partes~~ pali se offerunt proinde Iudicium actum condescensionis praesentis ad spacium duodecem Septimanarum seu aliud quodvis captatum opportunum tempus praevia per magnificum Succamerarium de Condescensione sui una Septimana literali avisatione differt prorogat et limitat Pro quo Termino partes utraq; comparere et actum hunc Condescensionis attentare tenebuntur sub poena Banditionis decreto Tribunalitio Regni Petricoviensi interposita.

47

Michael Nieborski
Succam. Pol. Ciechano
de Gnp

Joannes Modzelewski
Subiudex Terrestris Zakrocimensis

Sebastianus Chodkowski
Notarius Terrestris
et Castren. Zakrocim.
mpp

Officium Dnorum Castren. Capitaneat. Plocen. ad oblationem Bartholomaei Loscicki Burgrabij C. Plocen. Decretum Condescensionis in Bonis infrascriptis per officium Succamerariale ac Iudicium Dnre Infranominatae expedit ac manibus ~~eius~~ eiusmodi officij et Iudicij propriis subscriptis reproducen. ad acticand. Actisq. Dnorum Ingrossand. Suscepturi Tenor sequenti A. inter Partes Intro contentas (Inserat) originaliter Decreti circa Acta relictum

Fta in Crastino F. Exaltationis S. Crucis A.D. 1790

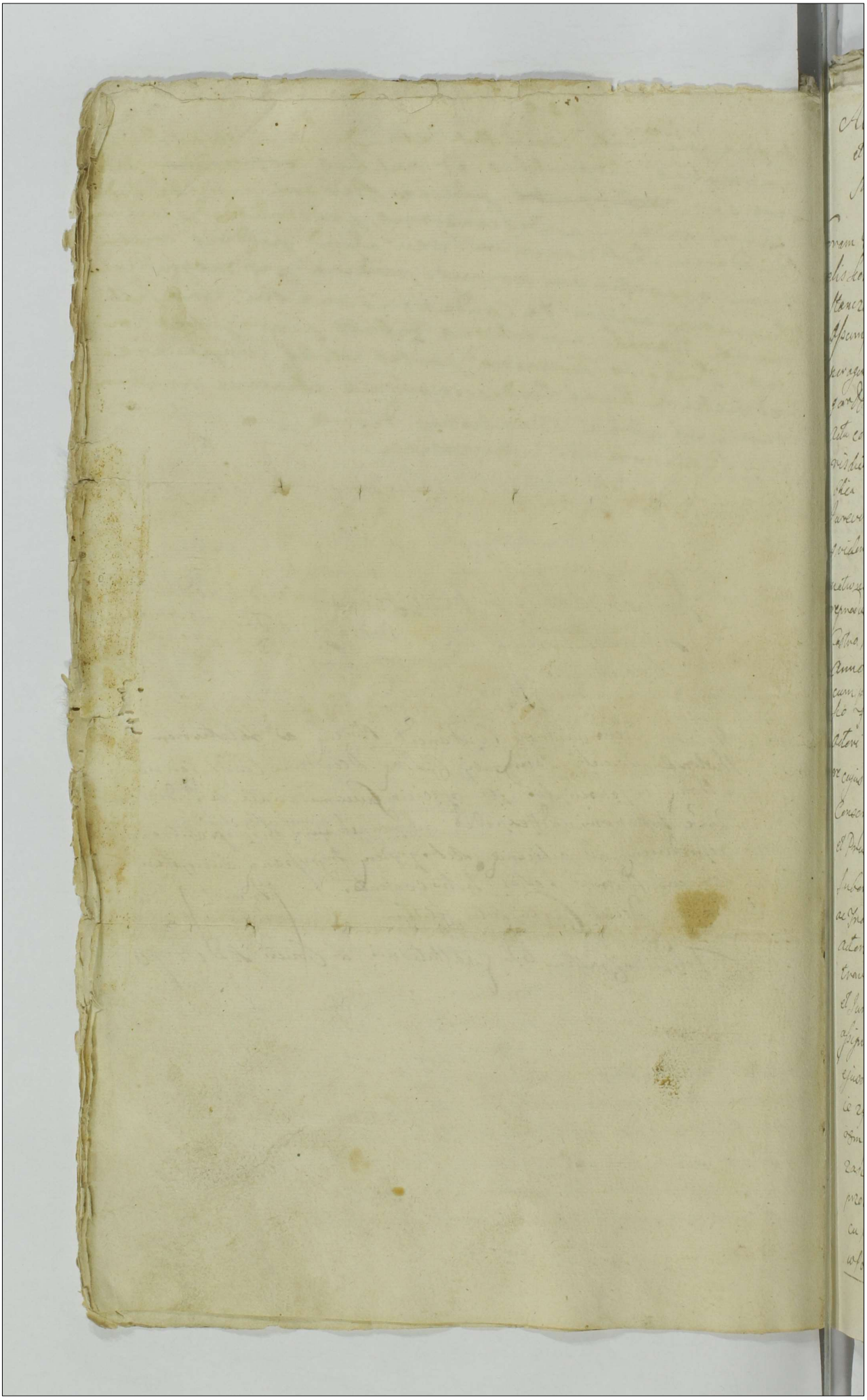

Actum in Castris Villæ Zgłobień Zadany Sorley Wilhelm Izydor Ossowski
et Bartholomæj Prusky Haereditarij Actæ et Jurevicatorem Feria 4ta in Crastino
Sti Sancti Bartholomæj Apostoli proxima Anno Dni 1746 48

Coram Nobili Francisco Szalenski Burgrabio Castrensi Mscisz existente Actum et Actis
clis Honorowski et Simonis Karowski nec non Actis Rni Gnati provid Valatini
Kanczak de villa Rycharcice Gnaty Authore et Jurati ad acta Dñi requisitis
Aspempti. Dnus quid Nobilis Thomas Burgrabius Castrensis Mscisz in Curia Legitima Petri
peragendis Executionibus Senatus parendo, additione sub a Officio Nostro Officiali
gar Dombrowski Capitaneo palatinatus Mscisz ad infrascripta peragenda habita ad Bra in
Acta contenta cum Actis et Actis supra scripta die superius Connotato Condescendit Ha
redibus Instantis prius per Actum supra scriptum pacis et Securitatis pu
blicam Area actus Juridicos observari solita fundavit partes, tum adver
sarium cum Jurevicum ad sui Jurevicatum ad sui Jus requisitum mandavit et cujus
matu ipsum personaliter Comparens, Dñs Michael Lubieszczenski Actor et Jurevicus
reprædicti panam Banditionis una cum Contraventione ad publicata de acto emanavit
Castra Mscisz Feria Decima in Vigilia Festi Nativitatis Sancti Joannis Baptistæ
Anno Dni 1746 et hoc in Causa vertente Summa Centum Ignotorum una
cum pœna Lata in Decreto expressa vigore Juris emanatis de Acto citis in pla
cito Feria 2da in vigilia Festi Nativitatis Sancti Joannis Baptistæ 1738 anno
Actori modernis Dñi et ad solvendi effectuandi non solutionis ultra et publicandi
ac cujus Condemnationis et ejus publicati petijt Executionem fieri et præcipi
Consensit Inventarij Condescendi effectuandi. verum genericum Mles Officiales
et Prusky ingressi Bonis Zgłobieńsibus interlaerant et tamen nec per se nec per
Subordinatum Impugnarunt personam imo benevole cum Executionem
ac Traditionem permiserunt proinde Idem Nobilis Burgrabius annuendo pari
Actori ad Traditionem Condescendit vigore Condemnationis una cum con
travenc ac publicati ejusd Sortem proportionatam ex Sorte Mlis Prusky ab
et Jurevicti Traditi realem et Terminum possessionem assignavit prout quis
assignat ~~in Intempestionem~~ admittendo cujus Traditionis ratio Nonis Legitur
ejusmodi. wsola pod Kaczkary Plesha zagonow Trzec przez Staj czworo tre
ie zytem zasiane czwarte Tatarske wsola pod Borisław Plesha zagonow
osm przez Staj dwoie zytem zasiana ale ta pszeto y zabrano ieczmien na
zasiew dwie Sci zyta pastewny. wsola pod Gonczewo Pustowrek Zarzyk zagon
przez Staj dwoie Grochem zasiany y ugoge. Item Plesha nad Imajem prze Staj
cu Owsiem zagonow dziesięc przez Staj dwoie Jęczmieniem zasiana y ugoge
wsola Ugorowem pod Chujki Plesha ugorowa zagonow dziesięc prze Staj dwoie

y ugoge

Ad Dum in Bonis villæ Brochocinko sortes S. Stanislaj Brochocki de mandato S. Antoniy Zygismundi Liegocki Camerarij Terræ et B. Mog quæstæ 4ta post festum Natiuitatis S. Joannis Bpte proxima Anno 1736.

Coram Nobis Antonio Valentino Pieszewski B. C. Loci Mensarius 49 Assessore Nobilibus Jacobo Iżycki B. C. Loci Alberto Markowski Notario Camerali Loci S. R. Nobb. Stanislaj Brochocki Alberto Kowalewski Valentino Stępnicki necnon mihi Lni Locati Provido Joannis Marcinkowski de Brochocinko authi et juratis ad effectum hoc actu mandatæ assumpti. Lui S. B. Cto exq. insistendo legibus Lni ac Decreto Judicij Officij Pcdti Loci Joannem de Podlechie Lelicki primi voti Relictæ Antoniy Markowskiej secundi voti Relictam Nobilis Stanislaum Brochocky Judicem Post Dnicum Oculi Quadragesimæ Anno præsenti respectu solutionis Quinquagesimæ Octingentorum Tymphorum Polonicorum cum proviantibus pro abactura prolato, parendo quoq. additorii Lui Judicis decreto adimplendo pagenda à Judicio Officij castri Loci publicatis faciendo ad Bona Sortem ipsi Actui contenta die subscripta processit, quæ dicto per Lnum Judicem voce suprascripta Relictam Nobilis Stanislaum Brochocky ad requisitionem Officij S. Alberti Markowski juris suprascripti manutactis authis Lni Judicis ad expedienda contenta Decreti ultimarij inter partes suprascripti plati. Quo mediante Dto solutionis Quinquagesimæ Tymphorum Polonicorum cum proviantibus ejusdem injuncti vel in casu non solutionis Dicti Officij Sortis assignari processit in procedendo. Quorum Actu Summam Dimidiam cum proviantibus recipere et solvere recusat. Solidis Sortem Tradere Spontaneo affectat finire S. B. C. Loci affectationem Partium earum annuendo. Ad revisionem Sortis jam in antecessum Officium Burgrabiale in rem Pcdti Nobilis Joannis de Podlechie alterius voti Relictæ Antoniy Sortis unius Matris Suprascripti S. Alberti Markowski requirens ac Juris gnarus Sortis tradita se contulit, cujus Sortis tenuis status reperitur talis. Naprzod Izbetka stara zła sprochniała bez pieca, kumina y ogniu przyczęty popsowane. Lutap stary nadgniły z tey Izbetki komora zła z wegłow drzewa powychodziły tak u Izbetki iako y u komory drzwi na zawiasach żelaznych y skobel u Jednych żelazny, z tey Izbetki drzwi trzecie na zawiaskach żelaznych do Suchni przytęcie Izbetce chlew zrujnowany całe. Kumin nie bez pieczny. Jedna czasć zgory zapadła y wspotka kumin zachylona. Strzecht spustoczały pokrycia żadnego na nim niema. Z przytey komorze chlewek pustoszały w którym siedza dyhow siedm stoiąt. Stodoła stara szczyt zapadły w Horstodole y z dyalami, wilk złomany. Wierzcie na obiegunach dobre z kunt y wrzeciądzem zamykane. Te wszystkie budynki pożycia potrzebuią. Sta Stodoła zaś szczyt zapadły w Szczytach po dwa ma wyłomie, Igmiedznice zagrzebione na dwoch Sochach. Ogrody które były przez pierwszą Tradycyą Jey mości Matce Tey zniszczałe y które podane, ponieważ Leżą teraz spustoszony y prostky naprawy.

Zaczym rekompensuje Jmć P. Stanisław Prochowicz cały ogrod za sz
roznem warzywem zasiany y wypielony Aktorowi daie. Drugi og
nad Dworzem kapusty zasadzony wpoł do zebrania należyć będzie.
W polu ozimym wydz pod Rogalino w jedney płoszcze Zagonow 2
przez staię, a przez troie cztery Zagony Zytem zasiane. nalezy
roli Prochu Garych dwa puł stayem dobrych. W drugiey płoszcze
ze Pola. 2 Garych troygi stay Zytem a Jęczmieniem troygi zas
W Trzeciey płoszcze Zagonow osm troygi stay Zytem zasiane. g
niem. stacie. Prochu puł stacia. Na czwartey płoszcze Zagonow
troygi stay. Jęczmienia stacie. Na piątey płoszcze Zagonow
dwoygi stay. Zytem zasiane, rekompensuie woznygo mieysca
tora Zagona Jmci P. Prochockiemu. Na szostey płoszcze. Zag
puł trzecia y skib dwie Zytem przez stacie jedno. Jęczmienia
Drugie stacie. puł trzecia Zagonow y skib dwie na Pszenicę obs
Jare pod Dziesięcino. Szosta piętnasta Zagonow dziesięc wo
reyskie na znacza Aktorowi Zagonow 5 Jęczmieniem prze
ik a przez dwoie stay Prochem zasianych po Garych dwa W
giey płoszcze Zagonow 5 dwoygi stay Jęczmienia. Trzecie
ie Prochu, W trzeciey płoszcze Garych sześć Jęczmienia dwo
stay. W czwartey płoszcze Zagonow puł trzecia y skib dwie
gi stay. na jednem stacii Jęczmień, na dwoygu pszenica
czwartym. Jarski W piątey płoszcze Zagonow cztery y dwie skib
Jęczmienia dwoie, owsa troie stay. W szostey płoszcze Gary
sześć Jęczmienia dworgi stay dostaie się Jmci P. Marcinowskie
mu. Łąka Ugorowe pod Stroszewo. Szosta piętnasta
Zagonow puł tora stay dwoie zoranych ugora. na Franday stro
wskiey w drugiey płoszcze Zagonow trzy z dwoygiem stay zoran
przez puł tora stay Rzepnicą zasianych. W trzeciey płoszcze
Garych sześć szworgi stay zoranych po szosce na przeciw tey roli
Łąka Garych cztery podoranych dwoygi stay w czwartey płosz
Garych dwa troygi stay podoranych w piątey płoszce Gary
puł czwarta troygi stay. nakteorey roli zasiano Rzepnicą stacie
rzy jedna. Te ustępuie specyfikowane zasiewki role y Bucyny
o grody przez polowę pomiarkowane narządzaią się Panu
Woyewodzi Marcinowskiemu do którego działu oddany jakow
zdrą wspaniertą nadzieię, kobi trzyma dwoygiem. ma okrom
swoie swiadczyć się Jmci P. Marcinowskiemu dostaie dla zrzu
nowania dla tupey za dospeyi Jmci P. Stanisława Prochowicz
niema pomieszkania. Lost cuię satis medietatis connotatio
circa metas ad oceanum solis popesionem Ego Albertus
Marcinowski etc. Supra scriptus L. Burgrabig. Pleszewsiensis
et locis Mihi Supra scriptis mittente D. Stanislao Prochowi
dto intromissi Dzien vigore Tyrole osobliwe domiego należą

Valentinus Marcinowski Pleszewski Burgrabius Castren

Plesew

Officium praesens Castrens Capitans Plocens ad oblationem Gnosi Alberti Mankowskij Traditionem infrascriptt in rem offerentis Serviens per ~~P. Antonium Valentinum Aczewskij~~ Infrascriptum Gnosum Burgrabium Castrens Plocens in B. inferius nominatt officiose expeditt ac manu ejus ppria Subscriptt reproducens ad acticans actisq praesens ingrossans suscepit in Tenore Sequens / Inserat / originale vero ejus circa acta relictum.

~~[illegible]~~

[illegible] 5ta in Vigilia [illegible] Nativitatis S. Joannis Baptistae Ao D. 1740

Ex divisio cor
tis in Bonis Bro
chocinsko Sitae G.
Mańkowski Servi
ens. 1736

25

Actum in Bonis Villæ Lonczawa Gubernium Palatij Lutovici

22

Actum in Bonis Kargy. P.P. Pauli Siwinski et Constantia Kopobucka Jurien
Conjugum hæreditatis Feriâ Quintâ post Festum Purificationis Beatissimæ
Virginis Sparis prxâ cto Dni 1740. coram Stepho Jacobo Ettcki S.C.
Procens in Poentia Nspi Pauli Niedzwiedzkowski Venatoris Halicen et Vice
Palatini Procens et actoris tum Adam Alberti Zglinicki Martini Amerys-
ki, necnon Mici Andreæ Stanislai Honesto Gregorij Rokiecki de Borowo
ithi et jurati ad actum hoc acclamand assumpti. Qui quid S.P.C. Neg
insistendo legibus Ilmi de pagend Executionibus eo nne Sancitis, satisfaci-
endo quod additum à Nspo Joanne Sigismundo in Starowo Rożii
treuski Vexillifero Zawkrzeńs et Visasneo Castrens Nove feria exactum
labitæ vigore muneris officij sui ad Bona Supradicta ad Instigatio nobi
libi mihi condescendit, jurisdictionem suam officiosa per Supradictum
Meum fundavit, Pacem et Securitatem publicam circa ejusmodi acte
officiosa de lege cavend custodivit. Partes tam ad jure circumsten
tes jure vocat ad hoc comparitionem prædicti Acti acclamare injunxit,
post cujus quid officij sui fundationem Pacis et Securitatis Publicæ Deputa
ti ad hoc acclamatorem per comparens Nspus Paulus Niedziałkowski
Venator Halicen et P.P. Palatini Nove suo et Nspi Ludovici Alberti Comitis
de hoc Adami Trębinski Familiæ nomine respexit Penas Bonorum bina
rum eorum Subtractionibus de certa ejus Petitorio ad in Judicijs Ordina
rijs Inabitæ Tribunalis Ilmi Trãa Quartâ post Festum S. Lucæ Evangelistæ
proxâ cto Dni 1739. primam ratione Sortis proportionatæ Summæ Mille
Tymphorum correspondens officiose P.P. Placentinorum ad et in suam possessio
nem recepit ejurat cum Alberto, et Andrea filijs Pauli jure avi Siwinskie Omnia
bona, Joanne et Josepho Leu alterig conjugibus Omnia Kopobuckie Andrea
Petrykowski, Stanislao, Antonio Niesiubowskie, Alberto Zawadzki, Antonio
Albertowski, Casimiro Spurawski comprimis partibus, tum LL. Murzynowski
et Simonowski de omnib signat comuni DD. Siwinskich et Kopobuckich
Familiis Utr partium et ornatum absens plures alios Juve vicinos Spectatis
superinequitationis, supinequitando abrecto seriis ad Conservatorica
prensibus, vi, et violenter rem nonnullas ut potè vestimenta rum,
vestium, ornamentorum, et cujusvis omnis fermè supellectilis Domesticæ

Ut in Bonis Kargyńskie jure vicinæ

Suo Regro specificatt ex hippocaustis et Conservatorijs foras ejectionis, vic-
tum autem tam commestibilium quam potabilium ac volatilium Domesticorum
usui suo et tractamentis applicationis, suum per morsum et concitationem
canum exhalationem causationis, boum paris unius nec non Currusum et
~~et~~ aratrorum interceptionis, et praemissorum actt jure vincenz nolle extra-
ctionis, quinimo boum in alienum pagum ad Nlem Gutkowski nocturno
tempore injunctionem frumentorum varij grani per mercenarios Stom
proprio peculio conductt, collectt et ad holodca convectt appropriationem
exinde tam contractus quam Decreto Condescensionali contraventionem nec
subsequenter ex Traditione officiosa in Bonis Karsy tradett actt expulsio-
nis, et Ejectionis, Contis ejusdem actt praesentem cum absentem Marito Sessionis
diffamationis, verbis scomaticis affectionem nullo habito nec respiciendo imbecillem statum
muliebrem praefatt actt Contis ad sordidum et foetidum locum relegationis
Insuper Nlis Trzebinski Famuli rei Economicae in Bonis Karsy
assistentem oppressionis, colaphisationis, per capillis arrepttt combutulatio-
nis, processu Causae de his latiori in Sessionis obloquentem alteram ppe
Seorsivam respectu Expulsionis violentae ac aliarum violentiarum
peractionis. Super Gnosis Paulo Piminski et Constantiae Kossobucka
Conjugibus Parentibus. Ctt jure victt obtentae et publicatt. Vigore
quarum Condemnationem cum earum Publicationem petijt Executionem
fieri et pagi ac sortem tam officiose in antecessum actt jure vin-
cenz tradittt quam aliam praetensionibus supraexpressis correspondentem. Sibi
actt dimitti seu potius tradi, cujus affectationi itaque F. B. C. Plocen
Partis actt jure vincenz annuendo ad Traditionem condescendere
voluit. Verum quoniam ipsmet F. Paulus Piminski Maritus per
Nlem Albertum Zglinicki ab officio Burgrabiali per denun-
tiationem Executione missum. his formalibus Niech my tu żadem

25

Actum in Bonis Villae Jonczewo Gnovcorum Alexijci Ludovici Sekowskich Citat[illegible]

52

na podworzu z was nie postoi y nie słonia się # iako z. Dwie Strzelnice z Tarcicy wyięte wolne u Izby czeladni widoczne były Pro parte vero. D. Constantiae de Kossobuckie ~~ejusq~~ D. Wniński Contis. jtr compareus Laboriosa Lucia Subdita eorum Ctt jure Victt Cand Executionem: Bronię y niedopuszczam tey Exekucyi Imieniem Jeymości Pani moiey. Zapisem tego teraz Jmości nie pokazuię lecz na przyszłym Terminie pokażę. Impugnarunt et fieri non permiserunt. Quibus attentis Jd D. B. C. Plocz Impugnationibus ab ejusq Executione supsedit et Causa praesens cum toto ejus effectu ac Partibus pro utrisq pro ulteriori disjudicatione rursus ad Judicia Tribunalitia Rni Petricoviensis unde emersit Causa remisit remittitq praesentibus Conservando Trnum Partibus memorat utrisq in Palle gatt Judicijs Tribunalitijs ~~Rni Petricoviensis~~ proximis ab hinc Petricoviae celebrand Sine quavis adictione comparendi peremptorium. # bo ia albo Pryncypała albo Burgrabiego

Zgolk

Jacobus Kesicki Burgrabius Castrensis Plsus Mocz mppria

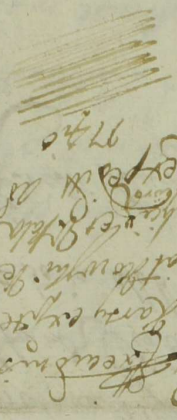

Actus pacis Exercitus
in Bonis Karsy ex parte
M. Niedziałkowski de
natoris Mahiczyn et Pilala
pacalcino ad
fini Plocensis 1740

F. Eta in Crastino Festi Sancti Mathiae Apli
A.D. 1.7.40.

Officium praesens Castrensi Capitulo Plocensi ad oblationem P. Adami Tarski Actuarii per actae Executionis in Bonis Karsy Officiose per P. Jacobum Zgiski B.C. Plocensi expedito ac manu ejus propria subscripto reproducendi ad Acti annexi Actisque praesentibus ingrossandi suscepit in tenore sequenti (Inserat.) Originale ejus idem Offerens circa Acta Relata.

25

Actum in Bonis Villae Jończewo Gnosorum Alexijat Ludovici Sokowskich Citat [illegible]

23

53

Actum in Bonis Gutowo Drabne sortey Gnosi Joannis Grabia obligatorij Possessoris Feria quinta post Festa Solennia Paschae proxa A Dni 1540.

Coram Gnoso Valentino Bromierski B. Plocensi in praesentia Gnosorum Laurentij Zglenicki et Petri Kesicki necnon Spltis Rni Gnatis Honesti Laurentij Kosemiak de Kosmaczewo Authi et Jurati ad Actum Personae aclamandae assumpti Quiquidem Gnosus B. Plocensis insistendo Legibus Rni de Pagenda executionibus eo nomine Sancitis Vigore muneris officij sui ad Bona Suprascriptae Citti Jurevitti cum Suprascriptis Nobilibus ac Spli condescendit Jurisdictionem suam officium per suprascriptum Plem fundavit pacem et securitatem publicam circa ejusmodi Actus officiosos de Lege servandae Custodivit Partes tam Actoream Jure vincere quam Citatam Jurevitam ad sui Comparitionem praedicto Ministeriali aclamare injunxit Post cujus quidem officij sui fundationem pacis et securitatis publicae Custodito per Spli aclamationem Comparens Nobilis Michael Sypniewski Actor reproduxit Manifestationem cum publicatione de Actu ejus in Castro Plocensi Feria quinta in Crastino Festi Sanctorum Trium Regum Anno Dni 1540mo et hoc in Causa ratione Summae Centum quinquaginta Tynfonae Polonae una cum processionibus ac poena Lucrati Decreto Castrensi Plocensi adjudicato nolle solutionis exinde Decreto praefato Contraventionis processu Causae de his Latori obloquendae in se suscipiendo Super Gnoso Joanne Grabia Citto Jurevitto obtenendae et publicatae vigore cujus Manifestationis cum ejus publicatione petyt executionem fieri et peragi ad Traditionem et Conscriptionem Inventarij condescendi affectavit cujus affectationi Suprascriptus G. B. Plocensis annuendo ad Traditionem Inventarij condescendit cujus Traditionis Tenor sequitur Talis. Reprod Chłop Jurewny bez Żony robi dni [illegible]

25 Jmg

Actum in Bonis Villae Jończewo Gnosorum Alexijci Ludovici Sokowskich Citat[illegible]

24 Jmg 54

Actum in fundo Bonor. Wazynko Nlium Skory Feria Tertia in Crastino Festi S. Laurentij Martyris Anno Dni 1739. Coram P. Antonio Bagienski Notario et Burgrabio Castren. Plocen. in praesentia Gnosor. ac N.N. Jacobi Kęsicki Burgrabij Castren. Plocen. Joannes Leszczynski Pauli Wilewski Jacobi Strusinski ac aliorum plurimorum ad actum praesentem congregatorum nec non M.R.P. Honesti Gregorij Rokiecki de Bronowo authentici et jurati ad actum praesentem acclamandi assumpti et cum acclamantis.

Qui quae Gnosus Burgrabius Castren. Plocen. in virtute Decreti Judicij Officij Castrey Plocen. inter Gnosos Paulo Wilewski Actorem ab Una et Joannem Leszczynski partem ab altera Citatum In Terminis Querelarum Causarumque Officij Judicijs Una cum continuatione anterior. Causarum in diem hodiernam in Judicio F.2. post D. Misericordiae proxime Anno praesenti In Castro Plocen. prolati Quomediante Officij Sui Condescensio anterioribus Decretis Judicij Officij Castren. Plocen. injuncta et non effectuata pro pacificatione praetensionum pro partes ab initio ad se habitas ex quovis fonte emergentium Solutione summarum a quo cui competerit seu compensatione ex summis in obligatione datis demandandaque rehabitione subditi post exolutas Summas necnon Consideratione condemnationum pro exigentiaque earum Cassatione ac pro finali praetensionum nihil intacti relinquendo Decisione ad fundum Bonor. praenominatorum pro die hodierna in actu contenta est demandata, Quo in Termino Condescensionali Officium praesens condescendendo Jurisdictione Sua Officiosa fundata pacique et securitati publica actibus similibus congrua pro voce Mlis supra scripti proclamata Partes ad Comparendum Suo Coram Officio ejusdem Mli acclamare injunxit Quibus partibus et quae Gnoso Paulo Wilewski Actore praetr. Citata simul

et Judicens

Gms

et indicens Actorea p Gnosum Joannem Leszczyns
p Fr. Consorte S. Marianna Zagurianka primo Sol.
Rochi Białyszewski ad Praesens voti Secundi Praefati
G. Pauli Wilewski Consorte cum ejusque Suj maritis
authte et Assto Indicente Actis p Fr. coram Officio Su
comparen. et Secum judiciali controversiey quibus controve
sijs coram se inductis exauditis Officium hocce deciden
Trnos partium utrorumque, et quae partes actoreae principaliter
agentes Gnosi Wilewski Decernit Quatenus Gnosus Joannes
Leszczynski Summas infrascras primam quae Qua
dringentorum Tymphorum modo obligatorio Sup. L. Antoni
Dudek Subdito suo haereditario et agris p ipsi possessis Sup.
B. Wazynko Skory Nobilium Coram actis Castrey Plocen
in Trnis Querelar. F. 2 ante F. S. Margarethae V. et
in Anno 1736 inscram, alteram Centum Tymphorum Sin
pto manuali Anno eod. 1736. cum pensionibus pendendis
ad Solvendum assecuratis manuque sua et Sol. G. Catharinae
Mankowskiae Contis Eius Subscriptione firmatis una
pensionibus ad summa eod. ad Terminum Solutioni Praefatum
infrascriptis provenientibus ad Tymphones Septemdec
et grossos Novemdecem Polon. iuxta praejudicata p m
dicum reductis ejus Gnoso Wilewski, Jam vero Gnosus Wi
lewski, Gnoso Leszczynski Summam Centum Viginti Tym
phorum Vigore Decreti Condescensionalis Decreto Judicij
cij Castrey Plocen. in Trnis Querelar. F. 2 Spt. F. Conversi
onis S. Pauli Apostoli p Xta Anno 1738 p lato adju
dicatis una cum Lucto poena Septem Marcarum Polon. in eod. De
creto expressas tum Quindecim Tymphones p epiphio accomodatis
et non restituto judicialiter praescindendo juramentum accom
datos et compositos necnon in Sublationem Condemnationis
respectu Summae Centum Viginti Tymphorum adjudicatae in Judicio
cij Castrey Plocen. obtentae Poenam Simplicem 14 MP. Pa

Offic

25

Actum in Bonis Villae Jonczewo Gnovenum A. Lakijat
Ludovici Sokowski Citat [illegible]

Jms

55

officio vero Suo p medium tam ratione contraventio-
nis Decreto praefati Judicij poenam 14 MP. Polon. Parti
et officio Suo p medium in et p F. 2. post F. S. Trin.
Regni praeaeterno imminenti 1740 ventura coram officio
Castren. Plocen. ab utraque Sibi Solvant et realiter
enumerent seu ex Summis majoribus defalcent Itaque
Sub poena Banitionis in ibidem Circa Manifestationem
in Casu contraventionis Sup. parte non Satisfaciente
imo contraveniente publicanda, post Quatas itaque
N. Wilewski Summas de possessione obligatoria L.
Dudek condescendat eundem quod post in Suam apprehenderit pos-
sessionem N. Leszczynski tradat quem N. Leszczynski
rehabeat Itaque Sub poena Banitionis in Casu contra-
ventionis in primis et proximis Judicijs Castrensibus Plocensibus post
contraventionem publicandam Quita poena ~~[illegible]~~ tam
MP. Parti p parte Compensanda Officio vero Suo
p quamlibet Partem in instanti Solvenda Reliquas
praetensiones expossessione Subditi obligatoria, etiam
excomparente eodem L. Dudek investigatas Praetensio-
nibus mutis esse compensatas arbitrat et ratione earum
perpetuum interponit Officium Silentium. Quo ad Judicatio-
nem E. Marianna Zagurianka Secundi ad praesens nu-
ptus E. Pauli Wilewski Contra Decernit hac ea Offi-
cium Quatenus is ea N. Leszczynski Summas itaque
infrascriptas primam quae Quinquaginta Septem Tympha
et grossorum Viginti octo pensionalem alteram Septemdecem
Florenorum Polon. unacum poena Quita tam Marcarum Polon.
ad mentem Decreti Condescensionalis Decreto Judicij Officij
Castren. Plocen. in Terris Querelar. F. 2. post F. Conversionis
S. Pauli Apostoli praeaeterno 1738 prolato adjudicatas
tam denique pensiones a Summa Centum Quinquaginta
Tympha a Vigilia F. Natalis S. Joannis Baptistae Anni 1738
ad Terminum Suprascriptae Solutioni praefixum provenientes p me-
dium tamen iuxta praejudicata ejus Conti Nlis Wilewski

Jmp

in Termino et sub rigore supra connotato solvat
reabier enumeret lucta denuo poena Trium Marc
Polon. Parti in Termino et rigore eod. Officio
suo totiq. in instanti solvenda Decreti praesen
scensionalis rigore.
Antonius Bagieński Vnus et Burgrabius Castren. Plocen.

Officium Dens Castrense Capitaneat Plocen. ad oblationem
in Pacti vitiosus Decretum Condescensionis infrascriptum
Boni inferius nominatus officiose per Antonium Bagi
Burgrabium C. P. inter Partes introcontentae expedita
nu eius propria subscriptione reproducens ad acticanae Actis
Ingrossanae suscepit in tenore sequen. (Inserat) Originali
vero eiusq. Decreti circa Actu relictum
Et 2da post F. St. Trium Regum pro ac A. D. 1740

1739.

25

Actum in Dominis Villa Jeżewo Generosum Alexij Ludovici Sklenskich citatorum Jurevitorum hac die Veneris ante Residentiam Curiae eorum Generosorum feria Quarta post Festum Assumptionis in Coelum Gloriosae Virginis Mariae proxime Primo Anno Domini 1746

Coram Generosis Nicolao Francisco Bini Dominis Cavalerio Burgrabio Castri Sklen Iurato Insperantia Generosorum Alexij Sklenski citati Jurevitorum Alberto Josephi Sklenski Ipsius met Fratris Germani et Francisci Bronislai Antonij Niedroski nec non Procuratoris Francisci Joachim de Villa Supadły Sklenski Regni Equitis Actoris presentis et Adstantis cumque Reclamantis

Stans Officium presens Burgrabiale Castri Sklen Generale vidit Supremus Dñus Burgrabij Castrensis Juvenis Jurevitorum de Legibus Regni deprecando Jeremiae Sklenski Parentis Additionis à Sklen Jemma Sklenski in Stemmate et Gentilitijs Familiae Sklenskich Vexillifero Capitaneo Cast et Sklen Sklenski satisfaciendo preces Nunc Officij sui Burgrabiatus Ad Bona Insperantia Sortemq Generosorum Citatorum Jurevitorum cum Supra scripti Nobis ac predicti Sklenski Actoris Adstantis Jurisdictionem Suam Officiosam presentis et prius Pace et Securitate Publica Circa Actus officiosi Officij Sklen vice Supra scripti Sklenski premittata Fundavit partes utrasq tum Actoream quam Citatam Ad sui Officij Tribunal citandas Clamandas Audiendas in Termino cras Statutis die personaliter comparendas Generosa Cunegunda de Sklenskie Dobrzeniecka Generosi Nicolai Sklenski Castrensis Sklen Actoris Dilectissima Mater Ipsius Generosi Nicolai Sklenski Actoris Adstantis Dilectissimi Fratris Germani Sklenski Ipsius

Siedlisku znaiduiących się pastwiska Sechsset piąta
części Łanu Pańskim cząścią się przeciwko temu
Aktowi Wyżey mianowanemu Siedliskowi zachodzące Wsi
Dobrodzie ze Wsi Dobrodzie tych ku gruntom Sąsiedzkim
Slim ex septentrione ziednoczy á rowu ex meridie zdru
giey Strony in longum zas iako Wyżey specyfikowane
Siedlisko estat tak zwane mieniony per officium pu
pieno obznaczone stodoła w Wsi na sochach stara
ex opposito tegoż ogrodu Łanu Odwach Łanowych
Jednym Bokiem zedrugiey Nierzeiami niżey
mi w tyłu stodoła ubogo Ludzi Czeladzi tegoż in me
dio Simsiada spichlerz w Wsi z podłogą y pułu
pem do tegoż spichlerza drzwi z klepiska dobre na
za wiasach żelaznych z Wrzeciądzem y skoblami
żelaznemi natymże stodoła popsicie
tymiema ziełaznemi na tymże stodole popsicie
w tymże stare reparacyi niektóremi słupami lubo
w tymże oczywisty potrzebuie: przeciwko tymże stod
dole ex occasu Łanu ogrodek kapusty zasadzony
tymże stodołem Amsciamym ogrodzony tenże zaś sto
tego ogrodek stary z Gęsty ogrodek poczinaiący się od Wrzodzia
się y z gruntem tym in longum iako stodoła
stoi ad orientem do tego gruntu spokiłego
stoi ex meridie ex septentrione iako tenże ex mer
dzie spuszcza się nie mocno stodołę Chałupa z Sienią
w Wsi na Wsi Pracownego Stanisława Lichy z tymże
ex septentrione stoiąca w tymże
Chałupie ex occasu Komora z Sienią
dwa Jedno ex przeciwko tychże dwuch Jedno
mieszkalne tegoż ex occasu Chałupie stare
in parte niecałe popsicie nad tymże Chałupie stare
potrzebuie kumiey y słupami dobre
Chałupa z Sienią Łanu ogrodem dobrym z gru
tem alias pod Wsią ex occasu Chałupie tak że
y Pracownego Grzędzą na zewnątrz tak że
gzeznicami z zarzu y Wrzeciądzem Cześć dnia
trzech Cyprijana Sprzątu y Filipdenia Cześć dnia
Helene y Brzydy Sam dobry wtki dni tey Żona do
Jednemi z Dwoma Adamowi ex occasu Łanu drugiemu Adam
gruntem Łanu

eorundem Nobilium Actui praesens Ad Stantium Introduxit Introducitque et in Pacifica Possessione eorundem praemissorum Supraracensitorum Bonorum relinquit praesens Decreti Sti Executorialis Vigore

Nicolaus Franciscus Kowalewski Castrensis Plocensis Burgrabius Juratus

[illegible]

Officium praesens Castrensis Capitanei Plocensis ad Oblationem Gilberti Mostowski Traditionem Infrascriptam in B. inferius nominatam Offse per G. B. C. Plocensis expeditam ac manu eius propria Subscriptam reproducens ad Acticandum Actisque praesens Ingrossandum suscepit in Tenore sequens (Inserendum) Originale vero eiusdem Traditionis circa Acta Relicta

Sub Actu Sabbathi post F. Nativitatis G. V. M. primi A. D. 1740

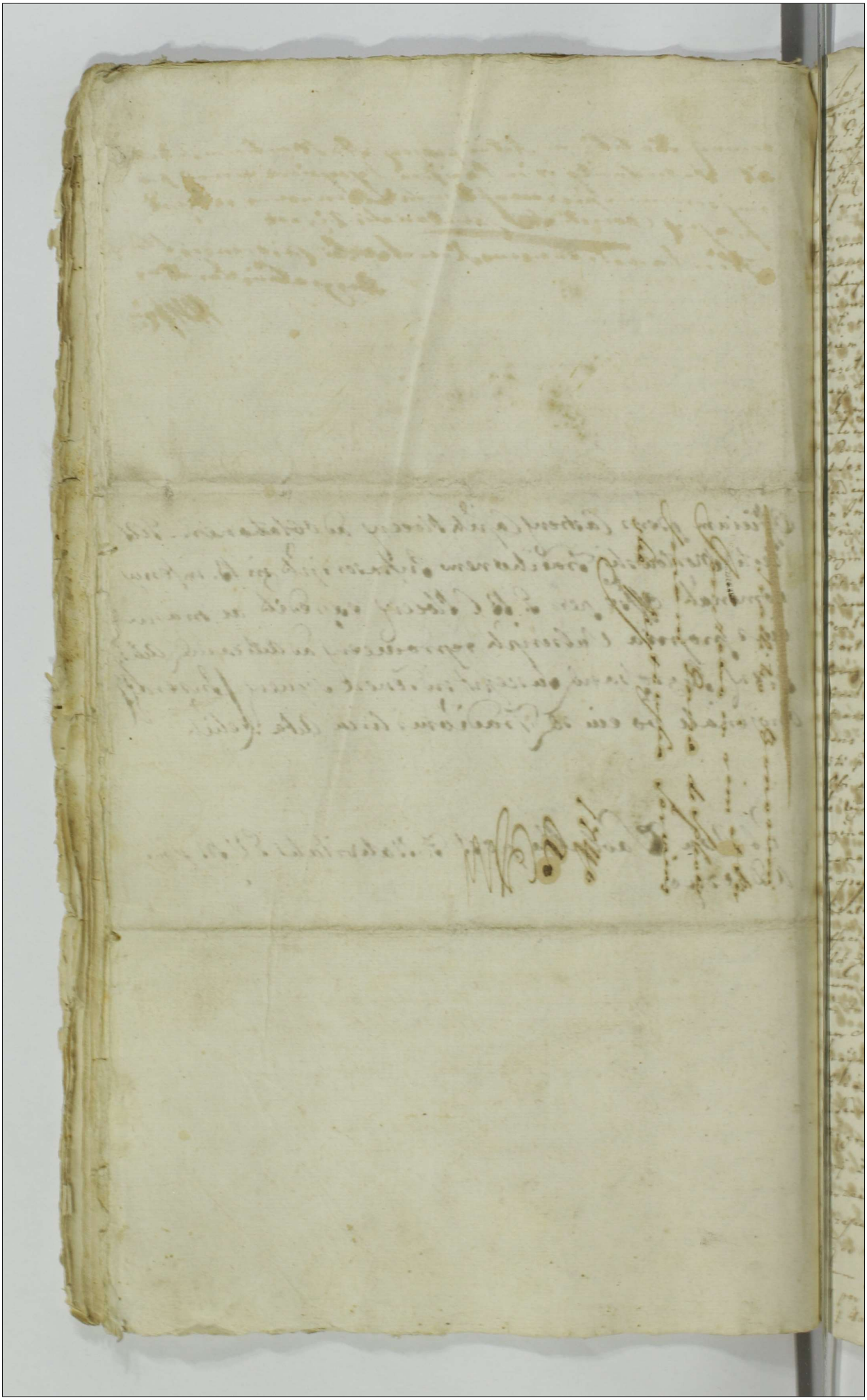

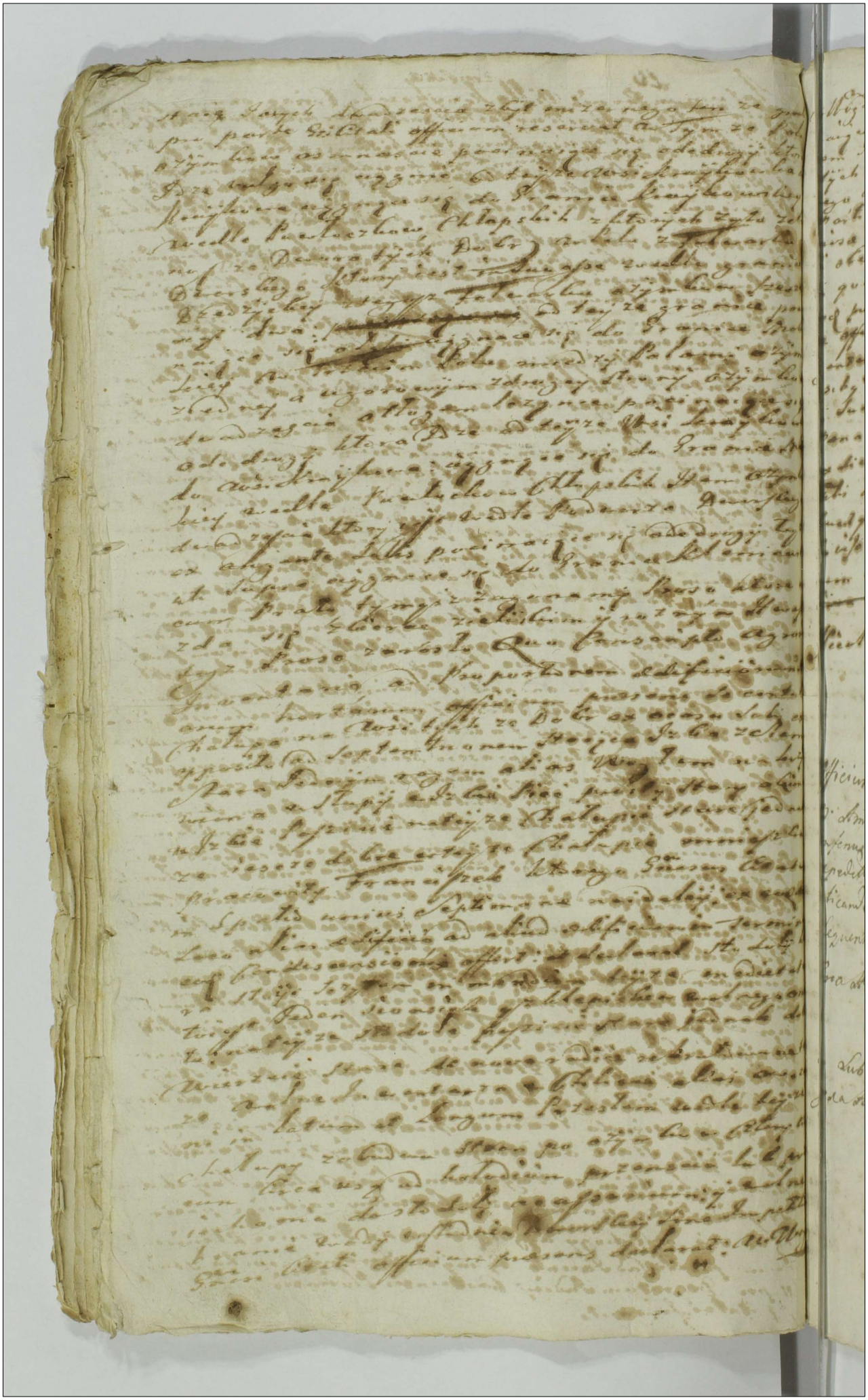

61

Wlbędze zagonow pomiernych pietnascie poci
naiących się od siedliska aggnacich do rowu Sta
iem Idących wedle Chłopskich ex ocasu Solis-
tych zagonow znaiduie się Jeczmienia ten
tego a Mędlach mędli pieną tedy quintam
Parti actoreae assignavit officium Domum Labo
risae Laboriosi Casimiri dicti Przybył Conser
ti obedientiam ex Ipsa praestari solitt unam Dei
in qualibet Septimana Parti actoreae Inveniat
eadem praemissa ex omni Circumstantia et moderami
ne officij sui per Id officium praesens revisa ac dili
genter lustrata cum abq attinentijs pertinentijsq
usibq fructibq commodis in realem et actualem tam
in Summa originali quam et Provisionali ac Lita
pena superius expressis Parti actoreae tradidit et
ex divisit Pacificam Possessionem assignavit vacuq
Spti ac Suprascriptorum Nobilium Introducit Intro
ducitq praesens Decreti sui Condescensionalis ac ex
divisionalis vigore et in Pacifica Possessione praemissa
rum reliquit ~~originale vero eiusdem divisionis~~
~~cum Acta Illiq reliquit~~

Nicolaus Franciscus Kowalski Burgrabius Castrensis
Plocensis Juratus
Ad Actum praesentem
destinatus [illegible]

Officium praesens Castrensis Capitaneatus Plocensis ad oblationem
D. Ambrosij Zawadzki Traditionem Infrascripto in Bonis
infernis nominatis officiose per D. Burgrabium Castrensem Plocensem
expedito ac manu ejus propria Subscripto reproducens ad
acticandum Actiq praesens Ingrossandum suscepit ins tenore
sequenti Inserat originale vero ejusq Traditionis
Circa Acta Relictum.

Ad Lub Celebratione Judiciorum Ct. Cta post D. Jubilate
praesentis A. D. 1740

Decretum Exdi
visionis Bonor
Krajkowko Inter
SS Szawłowski et
Zawadzkiego

1739

Ao

Actum in fundo bonorum Liberadz Feria Secunda post Festum Sanctissimae et Individuae Trinitatis proxima Anno Domini Millesimo Septingentesimo Quadragesimo. Coram Mficis Joanne Sigismundo in Stanowo Rosciszewskij Vexillifero Terrae Zawsceren et Vcapitaneo Castren Palatinatus Plocen Antonio Joanne in Matawies Matowieski Vcapitaneo Adamo Ignatio in Smoniewo Smonieuskij Vice Notario Tri et Castren Vssogrodien in praesentia Mficiorum Gnosorum ac Nlium Victorini Karnieuskij Tribuni Rosanen. Alexandri Praefecti Adolphi Vexilliferi Exercitus Sacrae Regiae Majestatis Szawtowskich Dapiferidarum Vssogrodien Adami Ponikieuskij Subjudicidae Tris Rosanen Alexandri Mlodzianowski Ensiferidae Czechanovien Martini Krempski Judicidae Castr. itidem Czechanovien Joannis Mikowieckij Pauli Tustanowski ac aliorum plurimorum Nlium ad actum praesen congregatorum nec non Mnlis Regni Gnlis Providi Martini Urobleuskij de Liberadz Anthii et Jurati actum praesen acclamant et eidem adstantis

Judicium praesens Condescensoriale Officiorum Castren Plocen et Vssogrodien inhaerendo Decreto Tribunalitio Regni Petricovien Sabbatho post Festum Sancti Lucae Evangelistae proxima anno proxime elapso 1739. inr Gnosos actores et citatos ab una et Successores olim Mci Alberti Mlodzianowskij Pocillatoris Lucovien Cittos et actores parte ab altera aliosq parte ab altera prolato quo mediante Condescensio Officiorum suorum vel aliorum initiis specificatorum pro ...

plendis contentis Decreti suprascripti Tribly officijs suis ad ex
quendum commissis injuncta est ad bona eadem Liberadz Ap
condescendit Jurisdictione sua fundata pace et secunta
publica voce Mlis proclamata Partes ad Comparendum acc
mandas injunxit. In quo Termino Partibus Ipsis et qu
dem Gnosis Ignatio Nowowieski et Victoria Karwosiecka Co
gibus actoribus et citatis personaliter Mfica Eva de Młodzia
owskie Mfici Francisci Duczyminski Venatoris Ciechanowien Cat
in assa personali Mci Mariti Sui personaliter Gnosa Sophia
de Młodzianowskie primi olim Gnosi Francisci Makomas
ad presens secundi voti Gnosi Joannis Kangowski ob Jacob
Filij Cnte itidem cum Mariti Sui assa personaliter Gnosa Catha
na itidem de Młodzianowskie Gnosi Joannis Kangowski ob
li Filij Cnte similiter cum eiusdem Mariti Sui assistentia Cita
Actricibus et Judicentibus Gnosis Karwosieckie Conjugibus
tatis per Gnosum Joannem Mchowiecki Gnoso Hyacinth
Młodzianowski Citato personaliter Pro interesse Religionum
ad actoratum Gnosorum Nowowieskich Cittorum per Gnosum
Dominicum Brzozowski Pro interesse vero religionum
actoratum Successricum ob Mci Młodzianowski Pocillatoris
Lucovien Citatorum per Gnosum Joannem Mchowiecki Mfi
Joanne Cyrzynski Venatore Bracławien Judicente per Gnosum
Bartholomaeum Goscicki inscriptum Plentem Gnosa Catharina
Krzymowska Relicta ob Gnosi Laurentij Wilamowski Jud
cente personaliter nobili Matthia Baginski Judicente
personaliter Famato Alberto Mendrzyszewski Judicente per
sonaliter comparentibus et secum iudlr controvertentibus
Quarum Controversijs coram se inductis Judicium praesens ex
ditis accedendo ad executionem Decreti Tribly suprascripti An
Omnia Jura deportatorum ex bonis olim Mci Młodzianowski
~~onerum~~ per Gnosos Nowowieskie Cuges onerum Regestrumq Pr
ventorum ex bonis Liberadz cum attinentijs perceptorum
per Gnosum

per G. Młodzianowski Scribam Prouentualem connotata tum et
sub tractu possessionis Gnosorum Nowowieskich Coniugum Secr-
tiua Regestra commg. bonorum suo coram Judicio in instanti com-
portare ~~mandat~~ Gnosis Nowowieskiem Congibus atq Nli Mło-
dzianowski mandat. Et quoniam Gnosus Nowowieski Jura eaq
per se deportata Induxit Seq Summas infrascriptas et quidem pri-
mam Centum Florenorum Polonicalium una cum altera
Quadraginta itiq Floren Polon Gnoso Joanni Carolo Raab
Capitano Guardiae S. R. Mtis Decreto Castren Czechanoviensi feria
secunda post Dominicam Conductus Paschae anno 1738 prae-
uio super realitten debitae summae praestito Juramento adjudicato
Sibiq per eundem Gnosum Raab actis ipsis Castren Czechanoviensi
feria secunda post Dnicam ~~Misericordiae~~ Jubilatae anno eoq. commissam
Alteram Quingentorum Tynforum mediante Decreto Castren Plocen
Feria secunda post Dnicam Misericordiae anno eoq 1738. mr Gno-
sam Sophiam de Słonczewskie Rykaczewska ab una et Successores
ob Mu Młodzianowski Pocillatoris Zuowien ac G. Nowowieski pte
ab altera prolato per eandem G. Rykaczewska Juramento euictam
et Gnoso Nowowieski actis Plocen Feria secunda in Vigilia
Festi Natiuitatis S. Joannis Baptistae anno eoq cessam Tertia
Summam Centum Floren Polon pro deseruita mercede. itiq Jura-
mento per G. Ludouicum Karwowski ex mente Decri Czechan
Feria secunda Ipso Die festi S. Egydij Abbatis anno eoq 1738
mr eundem Nlem Karwowski ac Successores Młodzianowianos
Gnosumq Nowowieski prolati euictam Sibiq per eundem actis
Castren Czechanoviens Feria secunda in Crastino Festi Sancti Mat-
thaei apostoli et Euangelistae anno eoq demissam - ad extre-
mum Nonaginta Floren Polon Gnoso Olszewski ante hac reten-
tam Contributionum ex bonis Liberadz ex mente Decretorum Tri-
bli Radomien ac Officij Castren Czechanoviens. exolutam et per eundem
G. Olszewski una cum processu actis Castr Czechanoviens Sabbatho
ante Festum Sancti Michaelis Archangeli anno praeclapso 1739
Sibi itidem praecommissam - - - - - - -

has premissas summas. simul iunctas et cum pœnis Lui ta
adjudicatis suis per Judicium liquidatas. et reductas. prae
tis Creditoribus emundando bona Liberadz possessionis
subjecta se realiter exoluisse deduxit. Proinde Judicium
easdem pro liquidis agnoscendo. iungendo provisionem a
actu deportationis ad summam Mille Centum Undecem
renorum Polon. et grossorum decem constituit. Nihilominus
Quoniam tam Grosus ~~Nowowieski~~ Młodzianowski Unius
ni 1737. ad annum 1738. Jam vero Sno Nowowiesc. Cong
Subsequentium annorum binorum ad actum praesen. sese con
nuantium Regestra Proventuum Perceptorum et expensorum
Comportarunt Parti communicarunt. ad Comprobationem
bitatis eorum sese trahunt Proinde. Additur mnlis ad
nuntiandum ~~super incorruptionem testium~~ realitatis praemissorum Juramenti ro
Praestiterunt. quo attento. Judicium ad liquidationem Pro
tuum ex eisdem Regestris sese contulit qua subsecuta. in pl
rem Judicij sui informationem de proventibus intuitaque deso
tionis seu reparationis bonorum eorumque summarum pa
rum rem mobilium Inventariorum ac quarumvis Partium praetensi
ex quovis fonte pullulantium Inquisitiones Parti utrique suo cora
Judicio in instanti educere mandat. et Additur Mnlis ad pro
tiandum super incorruptionem Testium Juramenti rotham Indu
tum per Partes abinvicem Inducante Testes et educant In
sitiones Induxerunt et eduxerunt. Postquas eductas Ju
cium praesens. ad lectionem earumque condescendit. Quibus lec
et per omnes circumstantias matura deliberatione discussis
verificatis. Siquidem Judicio suo deductum est Grossum Nowowie
non modo bona Liberadz in suo statu conservasse verum
in conservationem eorum ac reparationem seu erectionem No
Stabuli manutentionemque rei Oeconomicae aliasque fundi
pensas. Summam ~~Trigi~~ Trium millium Ducentorum Triginta
orum Florenorum grossorum duorum ~~erogasse~~ Polon. Regestris supra pcis comprehe
erogasse. Proinde Judicium et hanc summam pro liquid

agnoscit Insuper. in Rem Provisionum a Summis binis una Virginata Unius Millium Florenorum Polon. alteram Septem Millium Personis Mansionariis Regibus Decimis debitis dynasceno ad judicialis Summam Quatuor Millium Nonaginta Unius Florenorum Polon. ex moderamine Judicij constituit et adjudicat. Jam vero Proventus bonorum Liberaliter cum attinentijs stante totali possessione Actionum Nouvuiesbich pugnam ad actum presentem continuata. preceptos ex liquidatione supradicta Regestrorum et indagatione per omnes circumstantias, tum et ex Inquisitionibus Ductis ac examinatos caeteraq. subditos. examinatos et sufficienter deductos. Judicium presens instat celebr. includendo Lapidem in quatuor Sacris Authenticis ac alijs Basis tum dolium Vini Gallici alias quasvis Penestras ad D. Nouvuiesbich post ob. St. Stanislai Nouvuiesbich ad actum hodiernum decentes ad Summam Undecem Millium Sexcentorum Septuaginta unius Florenorum Polon. reduxit. Excludendo itaq. Superiores summas binas primam ex deputatis omnibus, pro manar. alteram Regestro pro refundi debitum tertiam pro retentis provisionibus advocatis liquidatas eas inspicimus eas in gros. 12 Ingrossando Summam Octo Millium Quingentorum Quinquaginta Florenorum Polon. officientes. teneri eosq. Dnos Nouvuiesbich ad exolutionem Summae restantis videlicet Trium Millium Centum Septem decem Florenorum Polon. ex Proventuali Superiori summa restantem Sententiando Decernit Quatenus. ijsdem Dnis Nouvuiesbich Summo pro nissam Restantem Successoribus ob St. Stanislai Nouvuiesbich Vicarium Officiashed Polen in ejus festivo festi Natalis S. Joannis Baptistae proximo Quoquidem inibidem ecclesiaster et in effectu soluant, aut ex summis sibi Decem Tabulis Superiori adjudicatis defalcent. quam defalcationem ex ad eam successive acceptant. Ijdem vero Nouvuiesbich ex in singulis Septimanis post levatas summas Originales per Judicium Tabulis sibi adjudicatas de bonis Liberalibus cum attinentijs condescendant, eademq. Bonata in actuales Successiones propensionem cum Seminationum aut exanata ad hyemalibus. Vernalibusq. vero juxta consuetudinem in Regestris Judicij Locupletis existen. instatuq. ad presens existen. tradat et distribuat Fructuum Partione sunt premissa Partes Subpoena Decretorius in primis post confectam mentionem Polen Anno Lecta pronunciatum Feria Quarta 14 Marca Polen ab invicem sibi compensanda Judicium. Actum Polen Anno

instanti soluenda Ad ultimum quo spectat Objectam Interceptio-
nem paratarum summarum post obitum praefati ob Mci Mlodzia-
nowski ac si per Generosam Karwosiecka Matrem, et Generosam de Kar-
wosiecke Nowowieska Filiam praeuentarum ex Inquisitionibus supra-
tis Propriorem Generosam de Karwosiecke Filiam ad Occasionem Jurato-
riam in eam rotham Prout nec Apsames Generosa Nowowieska neq
Generosa Mater Ipsius ullas Summas paratas post fata ob M Mlodziano-
wski prioris Mariti sui (praeter in Registro manu sui Judicij subscripto
summam iam in expensas funeris erogatas) praeuenit nec quid piam
ex eis celauit et sibi appropriauit nec utraq praeuenerunt et sibi n app-
priauerunt nec ad ullam restitutionem Successoribus tenentur in instanti et
Additur Mtis Judicij sui apparitor Praestitit eaq Generosa Nowowieska suo
et Matris nomine quo attento Judicium liberas easq utrasq ab impe-
titione quauis facit et pronuntiat Reliquas praetensiones Partium mu-
tuis praetensionibus abinuicem compensandas censet perpetuumq Ac-
tibus in eisdem imponit silentium Judicentes agant Ordinaria
Juris via ubi de jure uenerit

Joannes Sigismundus Rosciszewski Vexillifer Zawskrzen.
et Vicecapitaneus Castren. Waltus Wlocen. mppria

Antonius Joannes Malowieski Vicecapitaneus Castren. Vissogrodien. mppria
Adamus Ignatius Smoniewski Vnrius Tris Castren. Vissogrod. mppria

Officium Pten. Castren. Capitaneatus Wlocen. ad oblationem Ignatij No-
wowieski Decretum Condescensionis in Bonis Inferius nominatos offi-
ciose per MM. Joannem Sigismundum Rosciszewski Vexilliferum Zaw-
skrzen. et Plenipotentiarium Antonium Joannem Malowieski ~~Vissogr.~~ Vicecapitaneos
et Adamum Smoniewski Vnotarium Vissogrodien. Castrenses inter
partes infrascriptas expedit ac manibus eorum MM. Vicecapi-
taneorum et Vnotarij proprijs subscripto reperiuntur ad acti-
Condum Actisq Pten. Ingrossandae suscepit in Tenore Sequen.
Inserat Originale equidem Decreti circa acta relictum

Ex Sta in Vigilia Nativitatis S. Joannis Baptistae
A.D. 1740

29 66

Actum in Bonis Kowalewo Skorupki sołtys S. Jędrzeja Kowalewski hæredit
Fra Quinta post Im Visitationis S. Mariæ proxa Ao Dni 1740.
eram S. Jacobo Kościelni Plocen in præsentia NN. Valentini Kowalewski etiam
Rychalski nec non aliis Rnis Gnalis Swoieri Jacobi Stos de villa Białobrzegi authi
et jurati ad actum pro acclamand appunpti. Quigdem S. B. Officiante ministrando
ejusdem Rni Deputati Executionibus eo mne parcitis, satisfacerdo godz ad dictum
D Gilleo Thoma a Dębowa Góra Dębowski Stolz Plocz etc Capnes per
ipsum habitæ, vigore mandatoris officij sui ad Bona supradicta cum supradicto
bo pdz descendit, Jurisdictionem suam offam & Capitaneum Attempta
vit, Pacem et Securitatem publicam circa ejusmodi dictus officiatos de lege
randa pariter dixit, Protestans de jure vincendo quid jure dicto addicti com
ritorem prædicti Mri acclamare injunxit, post cujus quidem officij suspenda
nem Pacis & Securitatis publicæ Capitaneatus pdi & illis acclamationem pro comparens
Petronella Drohoczewska Relicta ad N. Joannis Kowalewski Consortis
a Pater Actis Suo et Pupillorum Suorum nne reproduxit Decretum seu poti
ratam Bonis ordinis Publicatione circa mandatum de dicto ejusdem in Sto Ploc
i Sta in Vigilia Festi Nativitatis S. Joannis Bpta Ao Dni 1740. Extor
quere rationes Summam Trecentorum Sexaginta Quatuor Typhorum Polon
a ad pulsionem ad Bona Suita in Sto Capitis, Scriptis manualibus ad dict
ad N. Joannis Kowalewski Mariti et Parentis Actis asseruit Prosecutio
Specialiter de his Latiori obloquens Say S. Andrea Kowalewski Fra
tre dicti obti et publicati, vigore ejusdem condemnationis et ejusdem publicationis
bijt promittendo Actis suis et Pupillorum Suorum nne Executionem fieri et pagi
tionem proportionalem Summæ suprascriptæ correspondentem Stis tradi ejusdem
ctationi itaq S. Plocz. Partis dicti Actis jure vinq annuendo ad Traditionem
rob Esse contulit. Cujus Tenor Sequitur talis. Naprzod Pole Zimne
agorowe Sztem y Stadium unum Zyttem Zasianych inter metas ad N. Joan
is abuna et N. Valentini Kowalewskich ex altera parte. Item Zagorow
y Stadium unum, Pułstay Czterzmien Zasianych, Pułstay Czepnica
er metas abuna ut supra, et ad N. Pauli Kowalewski exaltera pte. Item Za
rowe Sztem y Stadium unum Pszenicą Zasianych, Kawałkami zaś Cz
mien, inter metas ad N. Joannis Kowalewski dicti Ziemak abuna et N.
lentini Kowalewski ex altera pte. Item Zagorow Sztem y Stadia Duo
czmienia Zasiewnych inter metas prædicta. Item Zagorow Dziesięc y
Stadia Duo Zyttem Zasianych, inter metas ad N. Joannis Kowalewski abu
na et N. Mathei Czarnowskich ex altera pte. Item Zagorow Sztem y
Stadia Duo Pułtora stay Zyttem Zasianych, Pułstay Pszenicy inter-

metas dd N. Joannis Kowalewski ab una et N. Valentini Kowalewski ex
tera pte. Item Zagonow Cztery p Stadia Duo. Zytem Zasianych, in
metas dd N. Pauli ab una et Joannis Kowalewskich ex altera pte. Item
Zagonow Cztery p Stadia Duo. Zytem Zasianych inter metas ut

Pole Jarzynne.

Secundo Zagonow Dziesięć p Stadia Quinq Troie Stay Groch en
zasianych, Dwoie Stay Jarką. inter metas dd N. Joannis Kowa
wski ex utraq pte. Item Zagonow Sześć p Stadia Quinq owsem
sianych. inter metas ut supra.

Pole Ugorowe

Tertio. Na klinach pod złobami Zagonow ośm p Stadium unum Rzepn
zasianych. inter metas dd NN. Joannis ab una et Pauli dicti Dn
Kowalewskich ex altera pte. Item Zagonow Sześć p Stadium unum
pnicą zasianych. Zarowami inter metas ut supra. Item Zagon
Cztery Zoranych p Stadium unum inter metas ut supra. Item Zagon
ośm p Stadia Duo inter metas NN. Mathaei Czarnomski ab u
et Valentini Kowalewski ex altera pte. Jedno Staie Rzemienie
Zasiane niecałe, Drugie Staie zorane y uwleczone. Item
gonow ośm p Stadium unum Zoranych inter metas N. Valentini K
walewski ab una, et dd N. Joannis Kowalewski dicti Ziemak ex
ra pte. Item Ozimkow ośm p Stadium unum Zoranych, inter me
ab una ut supra. et N. Joannis Łukowski ex altera pte. Item
Zagonow Pięć p Stadia Duo inter metas ab una ut supra et
Mathaei Czarnomski ex altera pte. Item Zagonow Cztery p
dia Duo inter metas dd N. Joannis Kowalewski dicti Ziem
ab una et ex altera pte. Zoranych, Item Zagonow Cztery p St
um unum. na którym Staiu tylko skib ośm Zoranych. inter me
NN. Czarnomski ab una, et Valentini Kowalewski ex altera p
Item Zagonow Trzy p Stadium unum inter metas ab una, et
Joannis Kowalewski Ziemak ex altera pte. Item Zagonow
ry p Stadium na Wezgłowni Zoranych inter metas dd N. Joann
Kowalewski ab una, ex altera pte przy głowach. Item Przeo
Zagonow Sześć p Stadium unum inter metas dd N. Pauli Kowal
ab una et N. Czarnomski ex altera pte. owsem zasiany. Item
gonow Cztery (owsem zasianych) owsem zasianych inter metas

Nlis Valentini Kowalewski ab una, et ob N. Joannis Kowalewski ex altera pte. Item Zagonow Trzy p Stadiu unum ousem Zaścianych, intermetab N. Valentini Kowalewski ab una, et ob N. Pauli Kowalewski ex altera pte. Post cujus quidem sufficientem agrorum Conscriptionem eosdem agros una cum Inseminationibus tam hyemali quam Vernali (exceptis Inseminationibus in campo magoreo.) campis, Sylvis, pratis ejusdem agris adjacentibus, attinentiisque et pertinentiis in realem et pacificam possessionem voce Suprascriptorum Nlis ad stanem in Summa Trecentorum Sexaginta Quatuor Tymphorum una cum provisione ac Poena lucta in Dto expressis. Sufficienterque uti in re judicata perducto processu. Nli Petronellae Grąbczewska Relictae ob N. Joannis Kowalewski Viduae Matri ac Pupillis eius Actis Jure vincentis tradidit traditque pte ac eandem Matrem atque Pupillos in eosdem agros pte Nli Andrea Kowalewski Citto jure Victo introduxit Decreti pte Vigore.

Jacobus Kęsicki Burgrabius Castrensis Plocensis mppria

Officium pdens Castrensis Capitaneatus Plocensis ad oblationem N. Petronellae de Grąbczewskie Kowalewska Traditionem Infrascriptam in rem afferens Seniorem Officiose per S. Burgrabium Castrensem Plocensem Infrascriptum in Bonis Inferius nominatis expedito ac manu ejusdem propria Subscripto reproducens ad acticanos actisque pdens Ingrossandae Suscepit in Tenore Sequenti Inserat Originali rem ejusdem Traditionis circa acta relictum

Ad Sub Celebratione Judiciorum Feria 4ta in Crastino F. Divae Annae Genitricis Gumanae A D 1740

Actus Traditionis in
Bonis Kowalewo Sko
rupki ~~ex pte~~ Relictis et
Successum ad N. Kowale
wski Servicus 1740

Act.

Actum in Bonis Drzewany Cohg Succov dd N. Jacobi Bogurski. hæredit. adpreng
Jobsessioni Jndi Simonis Mostowski Subjt dd Trá Ola post Festa Solennia Sanct
Pentecostes proxa 1740. coram Judo Jacobo Kozicki Vicebloc in Jo=
tia NN. Joannis Actoris, Alberti Bogurskich, Simonis Zgierzynski rei N. Mti. Ad
Judis Provid Laurentij Zuchenski de villa Mlawejno assti et Jurati ad
Actum ipz acclamand Capi mpti. Qui quid: Vel Voc insistendo legib, Ord
de pagen Executionib eo mo Sarcitis Rigore maneris officij sui ad Bona
suprascra ad suprascris Mlis mlij condescendit, Jurisdictione Sibi offran
per suprascrum Mem pendavit, pacem & Securitatem publicam circa ejus=
modi actus officios de lege Regni Jurato divit, Testatam Adjure
vincere Jam Cessa jure Victt ad hui comparitionem prefixo Mli acclama
re injurixit, pt cujus quid officij hui fundationem Laus et Securitas pu
blica Juramento ditti per Mlis acclamationem pr comparens N. Joannes Bo=
gurski alls Suo et NN. Comitantia Zakrocka Relicta dd N. Jacobi Bo=
ski Cantis Vidua Matris et Pauli filij Fratris ulti interse Germani Bo=
gurski Acta mne reproduxit Petens Bonis cum ejus Publicatione in Lucro
denuo iterata ultima vice. Et causis de actetu ejus in Cró Plocensi Trá 2da
post Dm S. Bartholomæi Apti proxa 1739no. Et hoc in causa rationis
sortis dicti Bogunszczyzna Acta ~~jurisdictionis~~ Jure naturæ pt dd N. Jacobum
Bogurski Parentem concernens modo Violento & Impium Jacobum Kuc
bskiki Castellanic Rypinen & Parenta alls receptionis, usuja ex eadem Ly
te fructificante ab Annis aliquot ex dd privationis proceju Curiæ de
his Laboribus pusius in se obloquente Sup Nmus Feliciano Skarzynski
Sacrocinensi Patruq et Stryjeio Filiastro Kucborskie ac Prosimone
Mostowski Cohgrone. obtenta et publicata. Rigore cujus condemnationis ceu
pœnæ Lucri denuo iterati Ultimarij ex ejus publicatione petijt N. Joannes
Bogurski Nepos et alios alls jurisdictionis rigore. Sortes binas, tam hæ=
dditi hæreditatis quam et alteram dd N. Alberti Bogurski Patrui sui in
proventibus ac Sufficienter perducti percipiendas ab Annis elapsis
Quadraginta ex Sorte alls hæreditis p suprascros Nros dd Kucborskie
ac S. Mostowski percepti Actoribusq vero in fructificando Gradi, cujus
affectationi itaq S. Bogurscen annuendo ad Traditionem Sortium binar
unius ad Ctem Septimen Alterig. Patrui sui contulit. Cujus Traditionis
tenor sequitur talis. Naprzod. Chałupa stara. wstępy budowana y do ciepła
wedwa przestay, Sosnycie nate Chałupiey Nowi stare wtey chałupie obiektow
dwa wedwano robione, w ktorym brakuie kroy budynkowi, Piec stary wkatu
patrzący, Kominek doby, Komin cały, a wierzchu nie maiący, polepy cała

Zaś

Taty y Modyny, wtey Sztri Komorka maią, a Jeby y Łani drugi nabieg und
u Komorki tak że przy tey chatupie chlewek dla Swini opadły chroste
stary, zły, Item drugi Zagon chatupa chlew stary, zły stoiący na Sochach
a drzewkami ogrodzony wkoło, na nim pożycie z chrostu. Ta chatupa
wszystka y z chlewami dwiema w rekompensę Budynków, które Zy
nowali. Attorow własne Wielmożny niegdy Jmć. Jakub Łuborski
z Rzplitej Rypinski y inni Poszessowie tymże aktorom podane.
Siedlisko puste poczynaiąc od drogi że wsi idącey, aciągnieść do drogi
Jeszkowskiey. Zagonow ośm do aktorow należy. do Nieboszczyka
JP: Woyciecha Bogurskiego Stryja tyleż p Stadia Duo inter metas
dimensis Mostowski abuna, et N: Jacobi Bogurski exaltera plebs. Item
dek tak do aktorow iako y do Stryja przez potrzw należyć pswinicz
czynaiąc od drogi, aciągnieść do Łączki przez pustay made. Item
dobry. Siedliska do Aktorow, a drugi do Stryja poczynaiąc od drogi
wsi Idącey, a ciągnieść do granic Rozwąskiey inter metas Dnzi ch
nis Mostowski abuna, et N: Jacobi Bogurski exaltera plebs. nat
Sarym siedliska przez pustay Cysternah Zasiany. y ten że aktor
podaie daley ottogien leży.

Pole Ozimne.

Primo Jary Jeden do aktorow, a drugi do nieboszczyka JP. Woyciecha Bog
skiego przez staie Jedno, daley las Item pocynaiąc od Wsrocia, a ciąg
ieść do granic Sgdzitski ottogien leży. inter metas S. Simonis Mosty
abuna, et N: Jacobi Bogurski exaltera plebs. Item Zagon Jeden
aktorow a drugi do Siedliszcza Stryja Tyten Zasiany p Stadia
Duo poczynaiąc od drogi Brudnickiey aciągnieść do granic dog
ski inter metas ut supra. Item Zagon Jeden do Aktorow, a drug
Stryja Tyten Zapane p Semitria Stadia minus Quinta Pomiarkow
et ptendens ad granicem ut supra inter metas ut supra. Item Zag
Jeden do aktorow, a drugi do Stryja per Stadia Sex, na uzygu
Jarka Zasiane, na Zworgu Tyten Zapane, inter metas ut supra
minus et ptendens ibid ut supra. Item Zagon Jeden do aktorow
drugi do Stryja Tyten Zapane p Stadia Tria minus et ptendens ut
daley ottog leży. inter metas ut supra. Item Jary Jeden do aktorow
a drugi do Stryja p Stadia Sex na Troygo Stay Jarky Zapane
zaś Stay ouser Zapane. inter metas ut supra. Item Zagon Jeden
aktorow, a drugi do Stryja p Stadia Octo una cum prato. na
gu Stay Tyten Zasiane Zworo Stay ottogien leży. inter metas

Pole Jatzynne

2do Jary Jeden do aktorow, a drugi do Stryja per Stadia Tria y

ottogien leży inter metas ut supra. poczynaiąc od drogi, aciągnie się do gra
nic Rozwadzkiey. Item Jary Jeden do aktorow, adrugi do Stryia miedzy
ene et pretendene ut supra ottogien leży. Item Jary Jeden do aktorow, adrugi
do Stryia inter metas NN. Simonis Egliczyńskiego abuna et Jacobi Boguskie
exaltera pkby ottogien leży. miedzy et pretendene ut supra. Item Jary Je
den do aktorow dobry, adrugi także do Stryia miedzy et pretendene ut su
pra. ottogien leży. inter metas NN. Martini abuna et Jacobi Bogus
kich exaltera pkby. Item Jary dobry Jeden, a drugi do Stryia miedzy
et protendene prout supra. natych dwoch Jarych y Semistadium Iroch en
Zaśiane inter metas ut supra. daley ottogien leży. Item Jary Jeden do akto
row, a drugi do Stryia ottogien leży poczynaiąc od ogrodu XP. Eglicyńskich
a ciągnie się do granicy Rozwadzkiey. inter metas NN. Eglicyńskich abuna et Ja
cobi Bogurskich exaltera pkby. ottogien leży. Item Jary Jeden do aktorow, a dru
gi do Stryia miedzy a dia dicti sieszkowska et pretendene a granicem ut supra
ottogien leży. Item Jary Jeden do aktorow, a drugi do Stryia Jarka Zaśia
ne y stadia Duo ut supra poczynaiąc od Łąki, a ciągnie się do granicy Sieszkow
skiey inter metas NN. Martini et Alberti abuna et Jacobi Bogurskich exaltera
partibus. Item na przeciw Jary Jeden do aktorow, a drugi do Stryia inter
metas ut supra. Jarki Dwoie Stay Zaśiane oprocz Łąki. Item Jary Jeden
do aktorow, a drugi do Stryia y stadia Duo oprocz Łąki. na Jednym sta
iu Jarka Zaśiane, na drugim ottogu leży inter metas S. Simonis Rostworo
ski abuna et N. Jacobi Bogurskie exaltera pte. Pole Olgowe

3tio. Jary Jeden do aktorow, a drugi do Niebożerskiego P. Woyciecha Bogur
skiego Stryia y stadia Trzy, inter metas S. Simonis Radzyńskiego abuna, et Ja
cobi Bogurskie exaltera pte. Łąki. Item Jary Jeden do aktorow, a drugi do
Stryia y stadia ut supra. inter metas NN. martini Alberti Bogurskich abuna
et N. Jacobi Bogurskie exaltera pkby. Item Jary Jeden do aktorow, a drugi
do Niebożerskiego Stryia y stadia Duo inter metas S. Simonis Rostworoskiego abu
et N. Jacobi Bogurskie exaltera pkby Łąki. Item Jary Jeden do aktorow a
drugi do Stryia y stadia tria inter metas ut supra. Łąki. Item Jary Jeden do
aktorow, a drugi do Stryia y stadia Duo oprocz Łąki. inter metas ut supra
Item Jary Jeden do aktorow, a drugi do Stryia y stadia Duo inter metas ut supra
Łąki. Item Jary Jeden do aktorow, a drugi do Stryia y stadia Duo y Łąki
inter metas ut supra. Item Jary Jeden do aktorow, a drugi do Stryia y stadia Du
tuor. inter metas S. Simonis Radzyńskiego abuna et N. Jacobi Bogurskie exaltera
pte. Item Jary Jeden do aktorow a drugi do Stryia y stadia Duo poczyna się
od ruroda, aciągnie się do drogi Bydyńskiey inter metas ut supra. Item Jary

Jeden do aktorow, a drugi do Stryca miedzy et protendentur supra inter metas
monis Mostowski abund et M. Jacobi Bogurski ex altera ptes. Item Jany Jeden do aktor
a drugi do niebozyska Stryca p stadia Tria miedzy et tendent supra ste Jany Je
do aktorow, a drugi do Stryca inter metas ut supra. y z Murocien. Item Jan
den aktorow, a drugi do Stryca p stadium unum na put stay Jarka Zatiane napu
nieskiano. inter metas ut supra y z tąg. Item Jany Jeden do aktorow, a drugi
Stryca z tąg p stadia unu Zbrane na gruszky inter metas ut supra. Item Ja
Jeden do aktorow, a drugi do Stryca p stadia Tria y z tąg inter metas su
Item Ozimek alias klicki Jeden do aktorow, a drugi do Stryca p stadia un
inter metas M. Zgliczynski abuna et Jacobi Bogurski ex altera ptes. Item Ja
Jeden do Aktorow, a drugi do niebozyska Stryca p stadia Quatuor inter m
S. Simonis Mostowski abuna et M. Jacobi Bogurski ex altera ptes. Sort ajus
dem sufficientem scriptum bivarb conscriptionem. Jam exnunc in regle
et pasiscan pospesponem scites eas te actijure vincen, a dredijt gm
M. albert Bogurski latori. pospesim S. Simonis Mostowski subject in pro
sibus ex scite eorum acti heredit p mm. Liebowskie aalios abetonis ab
percepti ejs, et acti no fructificare futura cum edificijs totalibus ut supra ej
et in recompensam edificior Actt ppriorb p. scitos ruinatorb, inseminan
utrisq, campo magoreo, areis hortis agris pratis ejs sortium adjacene sylvis
ris arbetis nemoribus, aquis, attinentijsq et ptine pp. Bogunium Actt exce
scripti sibi adstare esse tradidit in gemine Impugnante et contradicente
Traditionem pte S. Simonis Mostowski pospesore benevole et mittente ab oriente
eos acti in scites binas introduxit # sufficienterq perductis p cespites.
Jacobus Kalicki Burgrabig Castrensis Mscr mpp

Traditio pte Bonis Rdi
zawoy. N. N. Bogurskiem
Servient 1740 A8

Officium Rdi Castreny Castri ib Mscry ad delationem S. Ja
Nicolai Kalicki Praefecti Castrensis Sepraconum in S. Inferij Romanis
asse p comp S. se offerens in virtute Commissionis sub 9mbr.
huc dominica ex instantia S. Z. Bogurskiego actoris exhibi
manuq. sui offerens sub scriptis reproducens ad acticem
Actis quem exponendo Lacrymis in genere sequentis S. Ja
Actis originalis ex Quo Praelaudatus circa Acta relicta
sub Actis Feria Sta
in Vigilia S. Matthiae Apostoli Joannis Baptistae A. D. 1742

30 Imo

Actum in Bonis Dluzniewo Magna ibq in Termino condescensionis de consensu Partium ex limitatione anteriori in diem hodiernam Festa Feriâ Secundâ ante Fm Sctæ Hedvigis Viduæ electæ Dei proxâ Anno Domini 1739no.

Coram Mpho. Jacobo Josepho in Malachowo Sokolnicki Notario castrj Plocz. in presentia Dñi ac Illmi Nicolaj Lowaczewski Burgravij castrj Plocz. Antonij Makowskj Jacobi et Alberti Dluzniewskich Josephi Lesnowski nec no Providi Stanislaj Maychrowicz de villa Rotkowo Mis Rbus ibidem citatum pq acclamantis.

Officium pfens castrj Plocz nempe Supraserus Mpq Notarius castrj Plocz insistendo Decreto Judicij sui castrj Plocz ac limitationi anteriori de consensu Partium ad diem hodiernam Dfactã, et in virtute Decreti recte initi dem condescendit, Itaq condescendendo reassumpta Jurisdictione sua Actuq voce adstantis Mis proclamata Partes utrasq ad comparendum coram Judicio condescensionali ejd Actus acclamare injunxit, Quo in Termino Partibus ejd existentibus Actuq Mis Petro et Josepho Dluzniewskie de Martin Filijs cumd Mtha Lachocka procreatis Sac et Mis Matthiæ Dluzniewski Protzis Sui Fermani ex ead Mtha Lachocka procreatis nec non Catarina Mis Pauli Dluzniewski ac Succorib q N. Andreæ Dluzniewskich Cpeum N. Paulum Dluzniewski Patruum et Annam primo voto Chyczeuska secundo adgnos. S. Joannis Mitecki conjugem Filiastram sui ejusq N. Pauli Patruelis Mtr. coram Judicio condescensionali comparentes et Jecum disceptantibus ac judicio contro. Exc. Judicium contro verijs Partium pro et contra inductis Causa ill ad decisionem devenire ti condescensionalis condescendendo. Et Jeneri Partes utrasq produxere munimenta quævis fortunarum ac agros controversos seu potius objectas appropriationes agros elucidantia censet idq minutatim Et gromam produxerunt, promdè Judicium satisfecisse Decreto Judicij sui advenit et vigore reproducti Munimentor ad revisionem agros et fundor utrum per gromam Item sint appropriati necne tulit Quibus omnibus fundis ac agris et agris lustratis et singulariter revisis ac ex rone non obligatam imò disparatam inter agros metarq quid ex rone non obligatam imò disparatam inter agros metarq quid ademptis apparet. Promdè Judicium Partibus ejd vigore Documenti num agros et fundos dimensurare in presentia Judicij sui injunxit, Quidem dimensionem partibus expedire inter se facien permisit, circa quam expeditã dimensionem seu dimensurationem licet quid non nullis

Jeden do aktorow, a drugi do Stryja inicjie et protendendum Supra inter metas

Jmd x

nullis locis appropriatio agrorum, tum et arearum per N. Paulum Dłużniewski
ac Fratrem ejus subsecuta cum injuria Actt apparet, quoniam
Jo N. Dłużniewski Cittus Quia ex antiquo non nullos agros taliter prout
reperiuntur possidebat una cum Fratre suo, nullaque plena notitiam
ter metae locari deberent habuisse infert. Proinde Judicium ex Delatione
N. Pauli Dłużniewski Decernit. Quatenus comprobent Mes Petrus
Josephus Dłużniewscy Actt prout circa eandem judicialiter expeditam dimensu
tionem metae juste et sine locari et obsignari debent, nec quidquam
praejudicij ac injuriae per dimensurationem Cittis damnum infer
imo eadem dimensuratio realis exercetur, et expeditur. et addit ejus
Mlio ad pronuntiandum Juramenti Rotham idque in instanti praestitum
uterque suo et Nlis Matthiae Dłużniewski Fratris sui nne. pt quod
Juramentum Judicium ne ulteriores lites inter Partes exoriantur
pro locatione ac expressa obsignatione Metarum agros et fundos inter Partes
stinguentium eadem Partes Gnosum # Burgrabium Castrae Plocensis
spatium unius Anni pro expediendum metarum obsignatione conducendum
et in praesentia ejusdem Gnosi Burgrabij Castrae Plocensis cujusvis Per
tes conducendi justam et adaequatam metarum locationem,
autem Puscionkowizna Puscionkowizna per medium distingu
do facient, et inter se constituant idque sub Poena Bonis in
ximis Judicijs suis post expirationem Anni unius publicandum
Insuper Sigvid Exica Gazam in qua nunc suprascriptus Gnosus Paulus
Dłużniewski residet, particula fundi juramento per Nles Dłuż
niewskie comprobata et dicta ab occidente per Cittos appropriata esse appar
inde Judicium injungit Quatenus N. Paulus Dłużniewski
tio Unius Anni Gazam eandem ad locum seu Metam lapide
jori locato nunc in praesentia Judicij sui obsignandam, promovendam
portandum curet, similiter sub Poena Bonis in proximis Judicijs
casu contraventionis publicandum. Violentias vero sibi ab in
objectis Judicium violentijs compensandum sententiat et in praemissis
Partibus perpetuum imponit Silentium. # Nicolaus Lewalski
Jacobus Josephus Sokolnicki Notarius Castrae Plocensis

ttt

Officium Dem Castrens Capitaneat Plocens ad ablatio-
nem N. Josephi Dłudniewski Decretum Condescensionis
infrascriptum in Bonis inferius nominatis officiose per M.
Jacobum Sokolnicki Notarium C. Plocens inter partes
introcontentas expedit ac manu ejus propria subscriptum
reproducens ad Actuandum Actisque Dem Ingrossandum
suscepit in Tenore sequenti (Inserat) originale
ejusdem Decreti Circa Acta relictum

Et 5ta pridie F. S. Martini Pontificis A.D. 1790

Jeden do aktorow a drugi do Stryja [illegible] et protendendum [illegible] supra interpretatio

Decretum condescen
sionis inter N.N. Dłużnie
uskie in Bonis Dłużnie=
wo magna prolatum
1739 ao

Actum in Trzaski Dworu Nagorty Domaki sortej D. Floriani Grabia ex Parente e
avo ejus hereditj residentiali ch. ead sorte sita Die Sabbatho post Festum Sancta Ma
gdalenae Virginis et Martyrae proxima A. Dni 1740
Coram: Thoma Jaroszewski Bal. Roceny mp. Praesentia Ill. ac Rr. Matthiae
Joannis Rzeczycki Jaroszewski Mallepewski Alexandri Brzeski Ely nec non
Rr. Dni Procli Joannis Rosnicki de Charzy authen. et jurati ad actum prae
mittendum assumpti et ennae acclamando.

Wobec Nasz Burgrabiusz Powyższy decret seu pozew Publikatorzy pany
Dla Actionis ex vi Dto Contravent tonis ex parte Imci Walentiego Brzeskiego
Actoris przeciwnego super D. Floriano Grabia citato przeszłej in Castro Dzia
Ta postridie Festi Sancti Franciszci Confessoris in Ao Dni 1738 Vto ob
tenta ac ad infrascripta peragenda additorii sui a Mtio Joanne Zygis
mundo in Chanowo Rzeczycki Vexillifero Dawskiego Praesentato
Patrzy Kalty Roceny per expressum habita insistendo ad sortem memora
tam Imprascripti Imci Floriani Grabia horedit dre Dobrzyna in Actu
ostenta ad condescendit Jurisdictionem suam officiosam ad voce Imprascripti Mtis
fundavit ac partes Utrasq; eas Ipsi ad comparend sub cadto officio Burg
grabiali accusare mandavit ad hoc Mtis acclamationem pisto compa
rens Walenty Brzeski Actor praeinserta reproducta suprascripta
publicatione pana Kalty Roceny pro tali sui super memorata Imci
Grabia ex adverso Dominum Mtis Symbolae Dla ita praed Pisen mi
ni se zyta pana Jarum MM Dobrzyn Dla ita praed Pisen mi
nus Dverelar Grabia in praesentia Pisen Sancta Margaretha Vi
ginis et Martyris ac Superij expresso A. 1738 Vto intej Agitowen Pi
rzeniecz ab una et actum Pirzeciwnym pte ab altera Lato sibi ad
indicat non Solutionis Decretor memorat contraventionis ostenta et
publicat petijt ab officio suo Burgrabiali ad Gradationem Honor con
scendi cujq; affectationi ac Legi publicae ad D. Burgrabij annuendo
Indilatum Honor sortis suprascriptae Dominum Correspon
tis condescendit ad consciendum Inventarium Sortis ejusd. Grabia Pirze
cti ex Parente et avo horedit ejusdem Dominis suprascriptis Nagorty dicto
Dziennaly, Isto sese contulit in tenore ejusmodi Naprzod siedlisko Dworskie
Zordzanst Chaty nowe y stare ogrodzone na Rynku Dwor stary z nowkami spo
Zyty Dwoch Izbach z Kumineck tak ze kuchniach dwoch Sieni jedna
wszodku Komorzy dwiema to iest jedna od wschodu Stanca za Izbą ty
Kiry nowo przybudowana drugą przymieszy Izbe pobocznąma
na tym Dworze dach Stary skopy wiatr powyrywał Kumin obydwa spa
li potrzebuia a dach przez porowe pokrycia nowego u tego Dworu do sie
ni dwoie dwoie jedne z południe drugie na północy obroc na zawia dach z
Klamkami ze Zaznej do Kuchentoky gdy dwoch Drzwi Dwoie na biegun na d
z wrzecionem y Skobami ze Zaznej, drzwi do Komorzey Izby na zawia
sach z Klamką Kumin przez Izbą okien trzy podłoże Kwatery w obo
stoł z Kuflatką do Komory drzwi na zawiasach z wrzecionem Drzwi z
Izby na dwor na południe na Zawiasach druga Izba mała od Zachodu
Słońca maią Okien pobocznaKomorka do tey Izby, mycarty Drzwi na Zawiasach
z Zasuwką y Klamką ze Zaznej Kumineck ma wielki pięć Zielony tak
że nie wielki okno jedno o dwoch Kwaterach tak że niewielkie ze Drzwi

okienica

pod oknem przy ścianie Ławka Zydel Długi Szawka stolarska roboty
Drzwi z Izdebki do Komorki na Zonek drugie Drzwi z Komorki do Sk
Ki otoie na Zawiasach y aczyken zadnym nad Sienią całey pułapu niemas
Ki mieyscami Dylow dwanaście położonych na gore zadnich Strzepow nie
Ydo Drabka nad mieyszą Izdebki y Komorki gorą Zaraz Ryna do mey
mate z wrzecionem y Kołowrotki żelaznemi ten dworzek cały Wzomek
wany ale w mieyszy Izdebki y Komorki drzewo z Zamkow powsto
Komora zaś wstępy y bale na cieviach nowa dobra około tego dworku w
ryk mały przy większey Izbie Spiechrz nowo postawiony y nowo pozy
Zamek o jednych drzwiach z Zamkiem y Zdwizaiacemi żelaznemi w tem
chrzu pułapu niemasz oprocz tylko nad wystawą podłoga nowa, Izba
zbych po parte Słupy Strzemieńcami Stodoła od Zachodu Słońca ozednow
Sku dwoch Sąsiekach w Sąsiecku przeze dwa wstępy na cobku
zebowych cienkich Szterek sąsiezek zaden od południa pozbity y pozy
Kiem nie wszystkiem połączone drugi Sąsiek od północy nie ma
wy Krokwie trakuie par Szterech wietrzey niemasz Sąsiecznika
zbe ta połowa Sąsiezka potrzebuie pokrycia nowego wtey Stodole dla
pokrycia wszystko drzewo znacznie nadgniłe, Dylow trakuie wkim
Ku od północka płacen Szlew dla Drobiazgow y Swini o trzech prze
Krotkich we Stępy y dyle o drugu dzwiach Drzwi wszystkie nowe
ieden Klewek z północka z Zapadem y do przeg drzwi z wrzecio
y Skoblami żelaznemi tey Szlew stoi na Zachod Słońca, zadworkiem
wy y pokryciu dobre Słupy y stanowkom stoi iedny mSzy tym na p
Drzwi na południe od północka przeze Szterey ze dwoch przeze
Szczelinami wstępy te pochylone y stupy pogniły regrodow dwa
Szlech ieden za stodołami Kapustą y wiązy wek długi przy drodze
wodu zasianych ze ogrody są dobrze ogrodzone ale ten wszystek
dobrze całe niepilnowany Chłop Bartek podany we Dworze Zeb
Ka Służący pracuie Zonę nawet y dzieci swoie Każdy dzień wszyst
Zona w Polu upiewszy stary z Dziecmi mieszka Kopczyzne wsze
ze dwoma Krowy ażu świni niema za siekwku żadnego na
ma robi wtydzien dny trzy w Roku zas Szyse na żywienie się Dzie
cie iure hereditario Emeksandr Florianow Stabi ed patente et Quo
czniak wsobie iest to iest W Sierwszym Polu pod drobin
Iednym Zagonow cześcia się poczynaiący się od drogi Kościeiey
cy się do granicę Szlachey między między Pana Macieja
budwoch stron Stem przytwierdzek Staią dwoie Zagonow na Sta
poczynaiącego się od przecow a ciągnącego się ut supra między
Ghnichowo Ruskich Szredney a Pana Macieia Drabi zdney Stronami
warczyk Staią dwoie Zagonow na Stanie szterdziesci poczynaiący się
a ciągnący się ut supra między między Pana Macieia Drabi zobudwoch
Stem Wszystkie atlas zostok za rolą Pana Macieia Drabi Staią dwoie
mi Zagonow szterna scie poczynaiące się od roli Pana Macieia Drabi
ce się od granice Szlachecky między między Szlachą Drabi zdney
przecow stronami Stem przytwierdzek Staią troie na Stanie Zagonow cześci
iący się od granice Drobiazgi a ciągnący się do granice Szlachecky między
Staią Pp Macieia Drabi zobudwoch stron Stem przeczyk Staią dwoie Zagonow
Stanie Wosm poczynaiące się od Drogi Warszewskiey a ciągnący się do Za
między między Szlachą Pp Ruskich zdzeney Drugiey Macieia Drabi
Stem

Item przezyk stay dwoie około ciarek Zagonow na stawie przy poczynaiący
ut supra a ciągnący się do granice Supadzkiey między miedzami Jmci Pana
Macieia Drabi Zabudwock stron. Item put prawodzka stoiące iedno Zagonow trzy
poczynaiącego się od drogi Supadzkiey a ciągnącego się do przecow między miedza
mi ut supra. W Dzietnym polu drugiem przeciwko wsi Stozarczyk stay dwoie
tomierne na połowę tych czterech na stawie Zagonow dwadzieścia przy tym
putora przenica ozimna reszta na drugiey połowie na stawie Zagonow sześ
dziesiąt y cztery także putora stawy tym przenica Jarna reszta za stawy
poczynaiący się od drogi Kościelney aliąs Skupskich ogrodow a ciągnący się do
gi Warszewskiey między miedzami z iedney ut supra z drugiey Chłopskiego put
orzeczka stronami Item miedzyrzecze stay troie około tegoż stawu orzecka na sta
Zagonow cztery dwoie owsem trzecie żytem zastawy poczynaiący się a ciągnący
się ut supra między miedzami Jmci Pana Macieia Drabi z iedney z drugiey Sadow
czu stronami Item put prawodzka stay pięcioro na stawie Zagonow trzy iedno
stawie tatarke drugie ieczmieniem około czerwca przyorze zastawnego poczy na
iącego od rowu a ciągnącego się do granice Supadzkiey między miedzami Jmci Pa
Jarbo Cudkich z iedney a Jmci Macieia Drabi z drugiey stronami Item około tegoż
put prawodzka ieczmienia Zagonow cztery przez putora stawia na ogrodzie Jmci Pana
Walentego Dzietkiego z iedney tatarzego nadto stawie z drugim trzecim polu Jarym pod
Nagorki Sadowodzka stay osmioro na stawie Zagonow trzy troie stay iarki
zastawne reszta ostrogem zemy poczynaiącego od rowu a ciągnącego się do granice
Supadzkiey między miedzami Jmci Pana Macieia Drabi Zabudwock stron Item Dzia
stay osmioro na stawie Zagonow dwanaście troie przenica Jarna dwoie ieczmie
niem iedno tatarka zastawnemi zastawna reszta ostrogem zemy poczynaiącego
się od granice Supadzkiey a ciągnącego się do tąki aliąs płotu między mie
dzami Jegomości Pana Macieia Drabi z iedney z drugiey Dzietkiey na dwanaście cy za krze
poczynaiąca stronami Item Dziuska nazywaiąca się za krzewem dzina stay
nioso na stawie Zagonow dwanaście troie przenica Jarna dwoie Jarki y tatarka
zastawna poczynaiąca się ut supra y ciągnąca się tąż ut supra między miedzami
Jegomości Pana Macieia Drabi z iedney z drugiey Dzietki podaney stronami Item put prawodzi
czka stay osmioro na stawie Zagonow trzy dwoie stay grochem zastawnego reszta
ostrogem zemy poczynaiącego się y ciągnącego się ut supra między miedzami Jego
mości Pana Macieia Drabi z iedney z rowu a aliąs granice Nagorskiey z drugiey stro
nami Item około Siedliska Dworskiego ogrody dwa Chłopskie stawem iednym
iednego ogrodu Zagonow cztery drugie ogrodu Zagonow sześć ieczmieniem
stawu zastawne poczynaiące się od drogi Kościelney a z dołu tąki między mie
dzami Jmci Pana Macieia Drabi z iedney z drugiey Dworskiego Siedliska stronami
Item około ogrodu większego Zagonow pięć za stodołą pańską stawu iedno Jar
ki y tatarki zastawnych stawu przed podworzem będący także olszyne y tąki
wszystkie dostały ze części za odejście pomiarą dziesięcią ziemią Jurisdictionis dicto
ut ius ad dominium Domina Superintendens presbyter Nihil Dyngkowski pro
provisionibus Decreto superintendentiis facto de dato pena tum et quorum ma
nus applicantur stodoła Rzytko iedna na wsioch y za dwor Item za stawu
dalej stawy od południa przeszły troie Drabia Siedlec reservatis
Zagrodnicze za podworzem stoiący Jmci Pana Macieia Drabi Aktorowi na
dzierżawie będące Item dwa perakta Sortu prędicta area edificiorum ager rorum
et hortorum ejusdem consensu Dzierżawy iuxta conscriptiones eorundem
haereditate cum omnibus attinentiis et pertinentiis praeterquam mortuum holo
unum ac Sartis tum et Subditi eius uxores ac pueris omnig ipsorum ac

dicenda

obedientiae Gnoso Valentino Bietkowski Jurevincenti. Actis in Summa
superignominata provisionibus et processu tradidit dimisit pacificam
sessionem voce Mtis usq ad Solutionem Summae Originalis, provisio-
nis Luitae Poenae ac Processus assignavit et in eandem induxit,
vestivit, per Mtem intromisit praesentium vigore.

Thomas Jaroszewski Burgrabius Castrensis

Officium praesens Castrensis Capitis Plocensis ad Oblationem P. Alexandri Bie-
tkowski Traditionem Infrascriptam in B. inferius nominatis per S. B. O.
Infrascriptam pacificatis ~~in virtute~~ expeditis ac manu eius propria subscri-
ptione reproducens ad Acticandum Actisque praesens Ingrossandum Suscepit Intenor
sequens (Inserat) Originale vero eiusdem Traditionis circa Acta Re-

Sub Actu F2 ante F. S. Bartholomaei Apli proxa A. D.

Traditio Bo
norum Ragorki

Actum in Bonis Villæ Karwosiek Cholewice Sortes Gnatum Uniemskich
Conjugem Relatorem et Jurevicterum Feria Tertia Ante Festum Nativit
Sancti Joannis Baptistæ proxima Anno Domini 1740

3274

Coram Magnifico Francisco Kulenski Burgrabio Castrens Plocens in Regestro Actum Franciscus
Sieki et Andreas Zachorowski nec non Mstis Dni Gratis Praenobi Alberti Sortes
de Villa Colecyno Authores et Jurati ad Actum Gnis reclamans ex parte Dnis
Gnatus Burgrabius Castrens Plocens insistendo Legibus Rei de peragendis Executionibus
Sanctis parendo, ad dictum sed a Officio Joannes Sepiesmando in Manowe Rosysewsk
et exhibens Testimon et Vice Capitaneo Castrens Plocens Relinatus Plocens ad instrascripti
peraginda habiti ad Bona in acta Contenta cum Actibus et alii Instrascripti die
prius Commotati Condescendit Jurisdictionis Suam prædicto die prius per citatio
Instrascripti pace et Securit publica circa Actus Juridicos observari solite fundam
Sortes, tam Actoream Jurevicens quam Rei Jurevictam ad sui Instis reclama
re demandavit post cujus prius Officij sui fundationem pacis et Securit pu
blicis Custodit per eidem reclamationis personaliter Comparens Gnatus Adamus
Luscowski reprodavit Pœnam Cautionis cum Contraventione ac publicatione de acta
eius in Castro Plocensi Feria Tertia in Vigilia Festi Nativitatis Sancti Joannis
Baptistæ Anno Dni Millesimo Septingentesimo Trigesimo Nono et hoc in Causa
ratione Summæ Trecentorum in specie Symphonum una cum prædicione vigore
Inscripti per Gnatos Stanislaum Uniemskij et Agnethem Wyglenska primi
oblem Andreas Karwosiecki ad Instis Conjuges de acta ejus in Castro Plocens
Feria Decima post Festum Visitationis Beatissimæ Virginis Mariæ proxime
Anno Dni 1731 oblendi et publicandi vigere cujus Condemnationis et ejus
publicandi petijt Executionem fieri et per eji ad Conscripti Inventarij Condes
cendi assistavit Verum quidam Gnatus Uniemska Act et Jurevicta in eadem
Villa Karwosiek Cholewice interfuerit et Tamen nec per se nec per subordinatos
Impugnavit personam ejus Executionem Traditionemq; benevole permisit
propterea Idem Gnatus Burgrabius annuendo Parti Actoreæ ad Traditionem
Condescendit et vigore Inscripti Condemnationis, ac Contraventionis Sortem propor
tionatam Summæ Correspondentem in Bonis Villæ Karwosiek Cholewice ex Sor
te Gnatorum Uniemskich tradidit realemq; et firmam possessionem assigna
vit pro ad quos assignat in Promissionem admittendo Cujus Traditionis
Tenor sequitur ejusmodi. Chałupa chłopska nowo dobrze opłotyta, sieba
y sien komorą wiemasz, oktem dwa rzędy wołow rzędy wdrzwiach wy
bione, drzwi z płoty dobrzeni na biegunach chodzącem y skoblem zelaznem,
z sieni drzwi na dwor nabiegunach z wrzeciądzem y skoblem zelaznem,
stodoła przy chałupie z dobrem sąsiekiem z chrostu uprzodzona ta, chlewik
wtele chałupy z chrostu ten y drzwi do niego niemasz, podworko nie ogrodzone pu
stice okrakiem przestrzeni dobry, kominek wymiedziony, komin wielki

wielkij dziorawy poprawy potrzebuie, Ława pod oknem iedna, Ławy około
ca dwie, policzek do Szafy trzy, ogrod pusty za chałupą, ogrod za owczar
JeMci Pana Stanisława Karwosieckiego warzywem, Szmopiamy, y Lnem z
ny. w Polu ozimnem pod Łukoszyno Wielkie Płoska wszerz zagonow piętnascie
pięcioro, na tey płosce zyta Staj dwoie reszta otłogiem Lezy, w tymze polu puw
czek wszerz zagonow cztery Staj czworo cały otłogiem Lezy, na te otłog
dodaie się na zasiew z Folwarku Dworskiego przy drodze Bątkowskij zyta zagonow Czerdziesci pr
Staie iedno, w Jarem polu pod Dzięgielewo Puwłoczek wszerz zagonow o
Staj Czworo, na tymze puwłoczku Grochu Jarych Siedm, y owsa Jary ieden
szta otłogiem Lezy, w tymze polu Płoska wszerz zagonow Dziewiętnascie
pięcioro ta wszytka otłogiem Lezy, na te otłogi dodaie się z Folwarku Dw
skiego na zasiew Jęczmienia zagonow osm przez Staje iedno, owsa Jarych
cztery przez Staie iedno, ten zasiew w Jarem polu JeMP Łukowskij zbierac p
nien, w Ugornem polu pod Dzięgielewo Puwłoczek wszerz zagonow czter
pięcioro z Łąką, w tymze polu puwłoczek drugi wszerz zagonow czter
pięcioro z Łąką, w tymze polu puwłoczek wszerz zagonow osm Staj czwor
w tymze polu puwłoczek wszerz zagonow osm Staj czworo z Łąką, ten u
wszytek nie orany. odbiera w possessyią JoMć Pan Adam Łukowskij
Franciscus Szulenski Burgrabius Castrens Plocens mpp.

Traditio Fortis certa in Bonis Karwosiek Cholewice sitis in personam P. Łukowski servien 1740

Officium praesens Castrens Capitl Plocens ad oblationem P. Adam Łukowski. Traditionem infrascriptam officiose in bonis in ... nominatis per P. Burgrabium Castrens Plocens expedit ... monuq. Sinis propria subscriptis reproducentis ad acta ... dum actisq. praesens ingrossandum suscepit in Bonore ... tis, in serato originali ejus circa acta relicta.
Sub acta in Castro Plocensi. Die 2 post Festum Natiuitatis S. Joannis Baptistae proxima Anno Dni 1740.

Actum in Bonis Villæ Zglinice magna Sorteq Nlium Alexandri et Andreæ Zglinicki

Actum in Bonis villæ Umienino Nogietki Sorteq Gnosi Michaëlis Trzcinski ól Hilarij Filij Juribus Subiectt Feriâ Sextâ pridie Festi Transfigurationis Christi Domini Anno ejusdem Millesimo Septingentesimo Quadragesimo. Coram Gnoso Bartholomæo Łosicki Burgrabio Castrenq Plocenq In Præsentia Gnosorum ac Nlium Michaëlis Wołowski actoris Jurevincenq, Joannis Winnicki, Valentini Czarnomski Joannis Chlebowski nec non Mlis Kni Gnalis Providi Gaspari Woyciechowicz de villa Umienino Nogietki authentici et Jurati Actum Ptenq ad acclamanq assumptt et eunq acclamanq

Qui quidq Suprascriptus Gnosus Burgrabius Castrenq Plocenq insistendo Legibus ac Constitutionibus Kni de peragenq executionibus Sancitt, Satisfaciendoquoq muneri officij sui, adhærendoq processui ac Decreto Condescensoriali et condemnationibus Trinis et præcipuè in Lucro ultimariæ de actu ejus in Castro Plocenq in Terminis Querelarum Causarumq officij Judicijs una cum Continuatione anteriorum Causar In diem hodiernam Incidenq Feria Secunda post Dominicam Septuagesimæ proximè præterita Anno Ptenq Scilicet Millesimo Septingentesimo Quadragesimo, Ex Instantia Suprascripti Gnosi Michaëlis Wołowski actoris Jurevincenq tam Super ól Gnoso Hilario Trzcinski Panente quam Pfato Gnoso Michaele Trzcinski Filio Citatt Jurevictt et hoc respectu Summæ Sexaginta Tynphonum Polonicalium ac Quatuordecim marcarum Polonicalium pro defectuosis Inseminationibus Decreto Condescensoriali Castrenq Vissogrodienq actori solvi injunctt, tum ratione ædificiorum Desolationis obtentt et publicatt alias processu de his Latiori in se obloquenq fusius cum Suprascriptis Nobilibus ac

ac Mli in Actu contentis ad Suprascripta Bona condescendit
Jurisdictionem Suam officiosam die hodierna actibus Juridic
Congruam provisa omni securitate publica fundavit, funda
Jurisdictione Actum adstanti Mli acclamare injuxit et Partes
Coram officio Burgrabiali Comparenq fecit, Quo In Termin
personaliter Comparens Gnosus Michaël Wołowski ac
Jurevincenq reproductt tam Decreto quam Condemnatio
bus Super Citatt Jurevictt obtentt, Invirtute itaq Dec
ac reproducti processus petijt Idem Comparens acto
Jurevincens executionem ultimariam uti post rem
Judicatt finalem in Bonis ejsq Umienino Nogietk
processuatis peragi, Traditionemq expediri Cujus affectat
ac postulationi Gnosus Burgrabius Castrenq Plocenq
nuendo ad ultimariam excutionem Condescendit et ad
Scriptionem Inventarij nemine Impugnante et Contradic
te se se Contulit, Cujus Traditionis Tenor est Ta
Chłop na Imię Andrzeja Tomasiaka z Żoną na Imię Ma
ryanną Dzieci ma dwoie to iest dziewczyny dwie iedn
dziewczynie Imię Maryanna tey iest pięć lat, drugiey Ja
gniszka tey dwa roki, „Ten Chłop nie ma żadnych Zab
ków ani też Inwentarozow dworskich ani żadney Zało
Budynek w ktorym ten Chłop mieszka wszystek się wy
wraca ten budynek nie należy do Aktora, Stodoła o dwuch
piskach iest wcale zraynowana, u iedney Stodoły poło
nie masz ani dylow ani wrot ani słupow tylko dwie
chy stoią w Ziemi Zakopane, nad drugiem Klepiskie
na połowie Tey Stodoły ad occasum solis iest p
szycie złe wdyle y wsłupy ale Już się wywraca, ta
połowa Stodoły z Klepiskiem podaie się Aktorowi
Puwłoczek w każdym polu ieden bez zasiewkow, bo
nie masz (bo część wszystka otłogiem leży) dla tego Chłop
& także y ogrod na wsi

traditur

Altam in Bonis Villae Iglinice magna Sortes Illum Alexandri et Andreae Iglinicki
haeredes [illegible]

traditur. Ten Chłop powinien będzie dwoigiem w każdy Tydzien Imć Panu Aktorowi iak mu załogę y zasiwki da, trzy dni robić, ac Cunctam obedientiam et Labores ad Subditos praestari solitos wypełniać. Quo Conscripto Inventario Idem Mnosus Michael Wołowski actor Iurevicium Suprascriptum Laboriosum Andream Tomasiak una cum uxore ac ~~pueris~~ liberis ~~modo habitis ac post habenda~~ in Sua possessione teneat, habeat et possideat usq in Sua praetensione non pacificabitur Decreti Sui executorialis vigore.

Bartholomaeus Gosicki Burgrabius Castrensis Plocensis

Officium Idem Castrensis Capitaneatus Plocensis ad oblationem S. Bartholomaei Gosicki Burgrabii C. P. Traditionem infrascriptae in Bonis Inferius nominatis officiose per se afferentem expedit ac propria Sua manu subscripta rep. devenire ad acticandum Actisque Idem Ingrossandae Suscepit in Tenore sequenti Inserendae Originalis ejusdem Traditionis Circa Acta relicta

Ut 5ta post Ut S. Lucae Evangelistae Anno 1740

Traditio Bonorum
Umienino Nogietti
in personam S. Voto
ussi
Serviens

N 740

Actum in Domo Villæ Iglinie magna Sarzyn Illum Alexandri et Calixti Iglinien
Rordecki Cath et Jurevicturi Feria 5ta in ipso die Festi Sancti Egidij Abbatis Anno
anno Dñi 1740.

Coram Jnão Francisco Scalenzki Burgravio Castren Plocen in Iglinie Illum Alberti
Pyszenski et et Simonis Kokoszenski nec non Actis Cui Gualo provid Dominici Prefati de villa Mlodzieno authentici et Juratis ad acta Iglinie declarando
ad exemplum Jois vigil Jnasat Burgravius Castren Plocen in Librende Legibus
Regni de peragendis Executionibus Sanctis parendo, additionis sub editicio Jam
ne Sigismundo in Sanctis Regibus Exhibitum Jus Terre et Vicegerentatus
tanco Castren palatinatus Plocen ac infrascripti peragendo habit ad Bona
in acta contenta cum Actibus et citta Insinuandi de Superiori connotato Con
descendit Jurisdictionem Jnam Custodiendi prius per Actum Jugredi pace et Securit
publica circa actus Juridicos observari Solita fundavit Partes, tam Actoram
Jurecincten pro Cath Jurevictum ad Fui Jois acclamare denandavit postea
quid Officij Jui fundationem pacis et Securit publice custodiendi et Actis Actis
erationem personaliter comparens Actis Lucas Iglinicki unus ex actoribus
reproduxit penam Bonorum una cum Contraventione ac publicat de actu
gis in Civ Plocen Feria 5ta in Vigilia Festi Nativit Sancti Francisci Ba
ptista anno Dñi 1740 et hoc in Causa ordinem Semandi contam Symonem Po
Comicat una cum provisionibus ac pena Lata in decreto ostensi vigore
Scripti manualis de actu ejus in Domo Iglinie magna in Vigilia Festa Sancti
Jacobi elapsum 1733 Dat et adhibendo opercurat non solutionis obtenti et publi
cati vigore cujus commemorationis et ejus publicati petijt Executionem
fieri et prout ad censendi et inventarij condescendi affectavit verumpro
nium Actis Iglinicen Jurevictus Cath villa Iglinie magna intervenerant et tamen
nec parte nec per suos ordinandi impugnaverant personam
ime eam Executionem Traditionem benevole permiserant proinde Jdem Pro
Burgravius annuendo parti Actoris ad Traditionem condescendit vigore
denationis una cum conservatione publicat ejus Item propositam ea forte Actis
Actis Iglinicen Traditi Actoris ad eadem et firmam possessionem assignavit prout
prius assignat Intromissionem admittendo Cujus Traditionis Tenor Sequit
ejusmodi Vo Primem Dola nastrovskich Cagnow Ostrow Kaj dwoie miedz
miedzamy Jelli Jana Piotra Iglinickiego Actorey a Jelli Jana Antoniego Igli
nickiego z drugiey Strony Item z tey Cagnowi Ostrow Kaj dwoie z Tego
miedzy miedzamy Jana Walentego Iglinickiego Actorey a Jana Alexandra Igli
nickiego z drugiey Strony. Vo Jarem Dola na Malkach Ostra Jarych dwa
Kaj dwoie z Tego miedzy miedzamy Jana Walentego Iglinickiego Actorey a
Jana Alexandra Iglinickiego z drugiey Strony, Item Drodzia Jarych dwa
dwoie

dwoie trzecie owsem zasiane y złoką między miedzamy tychże Jchmciów Walentego Zglinic[illegible]
ziedney a Maciejowey Zglinickiey zdrugiey strony. Item Jęczmienia zagonow cztery przez staj [illegible]
natysz płosce Rzepnice zagonow cztery przez staie iedno y otłogu natysz płosce zagonow cz[illegible]
przez staie, między miedzamy tychże Jchmciów iako wyżey. w Ugorowym polu pod [illegible]
wo zagonow cztery przez staj troie, złoką między miedzamy JPana Piotra Zglinic[illegible]
ziedney a JPana Antoniego Zglinickiego zdrugiey strony. Item zagonow dwa [illegible]
staj troie, y złoką między miedzamy JPana Mikołaja Rzeszenskiego ziedney a [illegible]
Jana Białoskorskiego zdrugiey strony te zagony ze zbożem y ugorem uprzeorowa[illegible]
wrealną Jchmciom Panom Aktorom podaią się possessyą # post cujus Inventarij Co[illegible]
tionem Quaesus Burgrabius Nobilis Actoribus Praemissam Sortem in actualem possessio[illegible]
nemine impugnante neq contradicente tradidit ac per vocem Mis suprascripta intro[illegible]
et investivit pacificam possessionem assignavit prout Praesens assignat Decreti [illegible]
cutorialis vigore # od wschodu słońca y od południa.

Franciscus Szulenski Burgrabius Castrensis Plocensis mpp

Traditio Sortis in Bonis Zglinice Magna Successoribus D. N. Martini Zglinicki Servien[illegible]

1740

Officium Pan Castren[illegible] Capitaneat Plocen[illegible] ad
oblationem N. Catharinae de Kotczynskie Zglinicki
et N. Martini Zglinicki Consortibus dictis Tradictionem
in praesentia in Bonis mensis nominatis officiosis
Ad Plocen[illegible] expedit ac menu quinquennia subscripta
remediorum ad acticandum Actus Eius Ingrossa
Assignat in Denuncia Sequentis Inventarij originalisque
Traditionis Curia acta relictum

Ob 6to ante F. Inventationis 2 Vrnen[illegible] Dnica
1740

Actum in Bonis Villae Maliszewo magna sorteq nobilis Nicolaj Maliszewskj # Feriâ Secundâ ante Festum Sanctorum Trium Regum proximâ Anno Domini Millesimo Septingentesimo Quadragesimo. # haeredit.

Coram Gnoso Joanne Chmielewskj Burgrabio Castrey Plocey in Pentia Nlium Antonij Cieszewskj Francisci Chudzynskj, nec non Providi Gregorij Wachowicz de Setropie Nlis Rni Gnalis authi et Jurati ad Actum Pery acclamandae assumpti et eundem acclamari Qui quidem Gnosus Burgrabius Castrey Plocey Satisfaciendo Decreto seu poenae Banitionis parendoq additioni a Judicio Suo habitae ad requisitionem Offsam Nobilium Kłobukowskich Coniugum Jurevincey vigore Supraexpressae poenae Banitionis cum ejus publicaone in Trnis Quaerelarum Causarumq Officij Judicijs Una Cum Continuatione Anteriorum Causarum in diem hodiernam Incidentibus Feria Secunda ante Festum Sancti Bartholomaej Apostoli pxa Anno Dni Millesimo Septingentesimo Trigesimo Nono respectu Summae Triginta Trium Florenorum et Grossorum Viginti Quatuor Polonicalis Decreto adjudicatae Una Cum poena Suita Trium Marcarum Actae non psolutionis obtentae et Publicatae ad Bona in Actu Expressa Condescendit Jurisdictionem Suam offsam fundavit, pacem et Securitatem Circa Actus offsos Observari Solitae p Supraexpressum Nlem Custodivit Partes utrasq tm Actoream Jurevincey qm Cittam Jurevictae ad Sui Pentiam acclamare injunxit Quo in Trno pter Comparens Nlis Albertus Kłobukowskj ipsmet Actor petijt ab officio Burgrabiali

Burgrabiali Sortem proporcionatt Cttt
Jurevictt hereditt sibi in Summa in Decreto
expressa Una cum Luita et processu producto tr
di Cujus affectationi officium pdens Burgrabi
annuendo ad Traditionem proporcionatam
Condescendit. et in Primis Płoszka prost
wsi Roli Jarych trzy, Stay Pieciorgi miedzy
mniedzamy Ziedney Strony Pana Jakuba
liszewskiego, Zdrugiey Strony Aktorow Zaczyn
Się ta Płoszka od Siedliska Panow Po
zwanych aciągnie się do Drogi Zgdrosko wey
Item dwa Jare Zaczynaią się od Drogi Zgdros
wey aciągną się do Granice Setropskiey
Czworgiem Stay miedzy mniedzami Ziedn
Pracowitego Symona Dłabicha, Zdrugiey Str
Pana Jakuba Maliszewskiego. Item Ja
rych trzy od Drogi Zgdroskowey poczynaią
się aciągnących się do Granicy Setropskie
Czworgiem Stay miedzy miedzamy Ziedne
Strony Panow Aktorow Zdrugiey Strony
Pana Jakuba Maliszewskiego Quot quid
Conscriptos Agros Gnosus Burg
bius tradidit Actt in Summa Supraexara
actato processu producto et firmam Pos
sionem nemine Impugnante et Contrad
cente voce nullis ad Stare Actt Jurevincen
Assignavit, Intromissionem ex nunc ad
misit admittitq pdem Decreti sui Executo
alis Vigore.

Joannes Chmielewski Burgrabius Castrensis

Officium pdens Castren Capitl Plocen ad oblationem Gnosi Antonij Chmielewskij Traditionem Infrascriptl in Bonis inferius nominatl officiosè p Infraspecificatl G. Burgrabiu Castren Plocen expeditl ac manu ips ppria Subscriptl in rem Cujus interest Servien reproducen ad Acticandu Actisq pdem Ingrossandu Suscepit in Tenore Sequen / Inseratu / Originale ejusdem Traditionis Circa Acta relictum.

F. 6ta ante F. Nativitatis Christi Domini pxa Anno Dni 1790

[illegible]

Traditio Sortis
Bonorum Ma-
liszewo p. D. Bu-
grabium Castrz.
Plocz. expedit.

1740
anno

Actum in Bonis Lubowidz sorteg M. Jacobi Bromirski sub dapifero Lejovia
haereditt arte Lazar Li Valentini Cieslak subdita ejusq citt jure Victo
rini ol M. Sierakowski castellani Rypine vbi adpresens mansus M. Alexan
dri Bromirski Judicis Terrd Dobrin Contis subjectt Tabta Magna
proxa ad 1790.

80

Coram D. Jacobo Kicielu Bellocq in presentia nlium Pauli Wilewski, Antonij Ko
lakowski nec non Alis Ctis Sydlis Provid Matthiae Jachymowicz de villa
Wiadrowo authi et Jurati ad Actum pro acclamand apumpti: Lui qvid
D. Bellocq insistendo legibus Cui de pagend Executionib eo mre clausulis sati
faciendo qvog additori à Mlo Joanne Elgismundo in Starowo Rodzyewski
exhibitor Laudere et Viganeo sassor loci per opp habite, vigore mutuerus offi
cialis ad Bona supradicta seu eorum citti jure vidt cui supradictus Mlus
Rug condescendit, jurisdictione sua offiali supradictum Mlem fundavit
quem et seuritten petam circa ejusmodi citus officij de lege servand
custodivit, Mles tandem jure virile gri citt jure citat ad sui comparitionem
vidicto mh acclamare injunxit, et assignavit officij sui fundationem pacis
et seuritatis publicae custoditi prima acclamationem pro comparens Mlis
Paulo Wilewski ad cujus Executionem Mlis Petro Lodi Francisco Pietro
Carochi Cyriaco aliis jure vine impetratis Plenipotens respondit Renun
tiationis seu potius Infamiam cum ejus publicatione de Actu ejus sem
vivid in Judicijs ordinarijs Tribunalis Rni, Pta Ptia et Dmian Lotar
Quadem proxa ad 1740 Actoris jure primo vine in residentia sua
in arta Pietrkowien versus Illmos affectionis, contemptionis contemptuosq
et post bando rotulato vulgo Rokzalicien et normis inde consuetis
suis violentiarb patronis pro sua causa de his latis obloquendo
Pro Jacobo Bromirski subdapifero Lejovid obtt et publicatis. Vigore cujus
condemnationis seu potius Infamiae, liberae captivationis, ac colligendi ejus Ex
hibitionis petijt Executionem fieri et pagi ac Costen proportionatis Plenipo
ibq correspondendo Mlis adm. Ordo Actt tradi. Venit qvoniam ex adverso
Pte comparens P. Carolus Nagurzewski Administrator P. Lubowidza Mlis
Ptis dicta Terrid Dobrin adhuc strator Cand Executionem his formalib
bus. Bronic yniedopuszczam tey Exekucyi. Imieniem W. Jey mosci Pani
Podany Ziemskiey Dobrzynskiey Synciy pathi moiey Bota W Jostan Bro
nerskiey Podstoli Lipowskiey dotego Attopa niema nic na Lubowidzu, a
potego spolny iest y nalezy do Wielmoznej Synciy pathi moiey, iednak
go iuz W mci. Bromirski Synciy pathe moiey y Zoresiey za Synsoul
Ormset przedal, Darowizny tubo terar niepokalui leir na przy
et hoc in Causa utilitate

Ultym Terminie pollaze sic impugnavit, et fieri n̄ permisit. Qua attent
Id Bl Ploc impugnaone ne cuipia Partium praejudicium inferre videat
ab eadem Execuone supsedit, et causa pte cum toto ejus effectu ac
tibus ipsis utrisq una ad Impugnatt pro ulteriori disjudicaone ru
ad Judicia Tribunalitia Rni Petricoviae unde emersit causa
misit, remittitq pte conservando Trnum ptibus memorat utrisq
Gallegatt Judicijs prius et proximis abhinc Petricoviae celebra
sine quavis adcitaone comparendi peremptorium.

Jacobus Kesicki Burgrabius Castri Ploc. mppa

Officium Dni Castrensis Capitaneat Ploc ad oblationem Honest
Alberti Bielsky Actum Executionis in praescripto in Bonis in
nominatis officiose pers Burgrabiani Castri Ploc expedit ac manu
propria subscript reproducens ad acticandum Actusq pte Ingr
sandum suscepit in 6 tenore sequenti (Inserat) originali
ejusq actus circa Actu relictum.

Sabbatho post 6 S. Mathaei Apostoli et Evangelistae primo
A.D. 1740

Actus pacti Executionis
in Bonis Lubowidz expte
Illis adm Rndi Bielski
Parochi Łęczyn expedit
1740 ao

37 Dmg

Actum in Bonis Lukosyno Borki Sorteq Nobiliu Justinae de Borowskie Olim Gnosi Pauli Lukoski Consortis Relictae vidae tum Alberti et Constantiae Virginis Innupt. Filij et Filiae Lukoskie hereditaria Feria Sexta post Festum Visitationis Gloriosissimae Virginis Mariae proxima Anno Dni Millesimo Septingentesimo Trigesimo Nono

Coram Gnoso Joanne Antonio Uminski Burgrabio Castren Plocen in Praesentia Generosorum ac Nobilium Alberti Stanislai Bialoskorski Mathiae Guminski ad Actum Congregatorum nec No Mlis Rni Gnalis providi Pauli Stalnicki de villa Mochovo Autentici et Jurati ad Actum praesente acclamand. assumpti Eundemq acclamant

Quiquidem Gnosus Burgrabius Castren Plocen insistendo legibus Rni deperagendis executionibus seu Bonorum tradicionibus singulariq Adicioni sui ad exequendam de Actu in ferius contentam Condemnationem seu publicationem poenae banitionis Magnifici Thomae Dembowski Capitt. Plocen. Principalis sui optemperando ad sortem Memoratam Bonorum Lukosyno Borki Officiose Co supra scriptis Nlibus et Ministeriali avisata prosecuta Condescendit Condescendens Jurisdictionem suam Burgrabialem fundavit fundata pacem et securitatem publicam Cerca ejus modi actq Officiosos servand. per eund. Ministerialem praecusta dire fecit ac post partes utrasq tam Actoream quam Citt ad sui Comparitionem eidem Ministeriali acclamare demandavit quo in acclamationis Termino personaliter Coram Officio suo Comparens Nobilis Mathias Chudzynski Actor reproducta Manifestatione Cum publicatione

poenae

pœnæ banitionis per Nobiles Justinam de Borowskie
olim Nobilis Pauli Zuhowski Consortem Relictam Vid
Matrem Albertum et Constantiam Virginem Innupt
Filium et Filiam Zuhoskie exivi Controversion
Decreto Judicij Officii Castren Plocen de actu ejus
Castro Plocen in Terminis querellarum Causarum in d
hodiernam incidentibus Feria Secunda pridie Festi
ctorum Fabiani et Sebestiani Martirum Anno præsen
inter se actorem et eosdem Nobiles Zuhoskie lato p
eundem exolutionem Summæ Trecentorum Trigin
Florenorum Polonicalium albæ Argentæ sine procento
netæ Cum pœna lugita decreto expressa eodem d
creto Solvi injunctæ Subcubitæ de Actu ejusdem Man
Stationis Cum publicatione pœnæ banitionis ~~de~~
~~ejus~~ in Castro Plocen Feria Tertia in Vigilia Fes
Nativitatis Sancti Joannis Baptistæ Anno præsen
qua reproducta petivit de Sorte Supra Scripta ex
cutionem ~~fugeri~~ fieri et peragi Sortemque Sibi propo
tionam in possesionem tradi et dimitti Cujus
fectationi Juriq Cummoni tum Constitutioni
velle Groden Anuendo uti in re Judicata ex
Justitiæ Nemine Impugnate nec Contradicente ad
Scriptionem inventarij Sortis ejusdem, Nay przod
łowa Zuhoscizny tak ze druga połowa Male
zny tak w Polach jako tez y w Ogrodach Rzewn
stkiemy akcidenciamy jako zdawna do tych Czes
rachuie się wetrzech Pola, lotu ex Sortibus Luhowskiana quæ Maleus
Zagonow Trzeście dziewięćdziesiąt y dwa y z Kieslikami przez Sta
Jedno

Przynależały tak y teraz należeć Maią jakoto z łąkamy z
lasamy z wodamy z Ribamy z Zaroslamy et cum alijs ad-
tinentijs te części przez Zasiewkow tak ozimnych jako
też y Jarzynnych y ogrodowych y przez Budynkow
w polach gronta y w ogrodach od Zachodu słonca przy-
padaią Postq Conscripta et Connotata Premissa Officium
Burgrabiale Sortem Suprarecensitam in possesionem
partis Actoreae dimissit et tradidit traditq praesentibus
in Continenti Ministeriali Regni Gnalis Suprascriptus
providus Paulus Stalnicki Coram Officio Suo Burgrabiali
personaliter Comparens recognovit quia Ipse in Sorte per offici-
um Suum Burgrabiale parti Actoreae traditam eandem partem
Actoreae Scilicet Gnosi Mathiae Chudzynski in tromis-
sit introduxit ac in pacifica possesione reliquit de quo
praesentem Coram officio Suo Burgrabiali fecit rela-
tionem in praesentia Multorum Nobilium.

Joannes Antonius Uminski Burgrabius Castrensis Plo-
censis Juratus MP

officium praesens Castrensis Castrensis Capitaneatus Plocensis ad obtationem Dni
Matthiae Chudzinski Traditionem infrascriptam in Bonis infensis
nominatis officiose per Dnum Joannem Uminski B. C. Plocensis expedit
ac manu ejusdem propria Subscriptae in rem Dni offerentis Lubricae reproduc-
tam ad actitandum Actuq Dni Ingressionis Suscepit in Tenore Se-
quenti (Inserta) originaliter quoque Traditionis Circa acta relictam.

F. Ctu post F. S. Matthaei Apli et Evangelistae Anno 1740

Traditio Bonorum
Lubosyno Borgi
Gnost Chudzyn
Sti 1739

39

Actum in Bonis Kozenice sorteq N. Francisci Dzięgielewski citti jure victi
Haeredit ad praesens possessioni N. Mariannae Stubicka Relict. ob N. Felicis

38

Actum in B. Wiatynko skory in sorte olim NN. Białyszewskich obli
gat. idq in Trno Condescensionis F. Quarta Intra Octavas Festi
Sanctissimi Corporis Xti Dni pr. Ao 1740. 83

Coram Gnoso Francisco Antonio Dębowski B.C.P. in praesentia Gaudentium Jacobi Kęsicki B.C.P. Michaelis Parentis et Mathaei Filij Kę
sickich Martini Kraiewski Jacobi Swięcicki Jacobi Czarnomski
Pauli Wilewski et Joannis Leszczynski nec non M.R.G.H. Adami
Gburczak de Grabice Authi et Jurati ad Actum praesentem aulam
assumpti Qui quid G.B.C.P. in fundamento Decreti Judicij officij Ca
strensis Plocensis de Actu ejus in Cro Plocensi Fa secunda post Fe
stum Visitationis B.V. Mariae proxime praeteriti Ao Dni 1739 inter Nlem
Catharinam Białyszewska N. Michaelis Kęsicki Consortem Actorem
ab una et NN. Mariannam de Zaguny primi olim N. Bochi Bia
łyszewski Edi ad praesens voli N. Pauli Wilewski Contem Matrem
tum Eam Białyszewska Virginem Innuptam in primo voto procreatam
Filiam atq Zophiam de Kęsickie primi olim N. Thomae Biały
szewski Edi ad praesens voli N. Joannis Leszczynski Contem ab eorum olim
Priore Marito suo Dnam reformatorialem et ad vitalitialem Parte ab Al
tera Actt Intuitu summae Quingentorum Tynforum per olim Nlem Con
stantiam de Gierzynskie olim G. Martini Białyszewski Contem mo
dernae Actt inscriptae non per solutionis prolatae Quo mediante Dero
in Casu non solutionis summae supra scriptae ex divisio sortis proportionatae
summae Quingentorum Tynforum correspondens est injunctae in Virtute Ctus
Conferti Decreti Vigore Actionis a Mfico Joanne Sigismundo Kosi
kowski Vexillifero Gnoskrzensi et Capitaneo Castrensi Plocensi per
ex praesentem habitae ex requisitione Latis Cuius interest ad B. supra
factae condescendit Condescendendo praecisa ita prius pace et securi
tate publica voce supra scriptis promulgata Partes ad sui compositionem

Actum w Borku Łazynice: roku N. Francisci Zagielewskiego pisarz w
Hereditatibus possessionibus N. Marianna Tubielewicza Scholtysa

84

Ja Leszczyńskiego nie Item Zagonow ertey przez stay cztery zapasne
Item Zagonow dwie czwe przez stawe zapasie Item Zagonow ertey przez
stawe zapasne Item Zagonow ertey przez stawe zapasne Item Zagonow
ertey przez stay dwie zapasne Item Zagonow ertey przez stay trzie dwa
ie tytus dwie trzecie mie Item Zagonow ertey przez stay trzie mie
pasne Item Zagonow ertey przez stay trzie miesne Item Zastrugg Zago
now trzy przez stawe tytus zapasne Item Ozimkow dwanaście przez
stay dwa Ja Leszczyńskiego tytus zapasne Ja Leszczyńskiego stawe cztery
zapasne Drugie nie Item Zagonow pięć sześć przez stay trzie
Item Zagonow pięć przez stawe Item Zagonow pięć przez stawe sześ
nie. W Polu Ogrodowym Zagonow ertey przez stay trzy Item Zago
now pięć przez stay ertey Item Zagonow cztery przez stay pięć Item
Zagonow pięć przez stay pięciu Item Zagonow ertey przez stay pię
ciu Item Zagonow ertey przez stay pięciu Item Zagonow dwa prze
stay cztery Item nadmigiey stawie est Zagonow ertey przez stay cz
ry Item Zagonow ertey przez stay cztery Item Zagonow ertey przez
stay cztery Item Zagonow dwanaście przez stay trzy. W Polu Janey
nym Janych dwie czwe przez stay dwoie w Zastawie ochtaiey Item Janych
przez stay trzie Polowa Ja Leszczyńskiego Prochem zapasne pustawa nie Ja
Leszczyńskiego Item Janych ertey przez stay cztery Item Janych ertey
przez stay pięciu Item Janych dwa przez stay pięciu Item Janych
ertey nie przez stay cztery Item Janych ertey przez stay 4 Item
Janych pięć przez stawe Item Janych ertey przez stay trzie Item Ja
nych ośm przez stay dwoie Item Janych ertey przez stay dwoie Item
Janych ertey przez stay dwie Item Janych ertey przez stay dwoie Item
Janych przez stawe Polisko na tym Sudzkiey Story. Tych w Ogrodzie
stach wsi dym Mieyscu od Zastawu Item w Polisku na tym
Sudzkiey Story Jednak bez mieszkania ony chce trzecia część Item

Actum in Bonis Korznica Coram N. Francisco Dzięcielewski Scabi jure victo
Heredibus ad prens poperiori N. Marianne Rubiesza Felicis ad N. Felicis
Dzięcielewski Sontis Vidue Subjecte Fra Quarta post dnicam Reminiscere
Quadragesimalem proxa Anno Dni 1739no. Coram D. Jacobo Kisielij B. Alocen
in Trentia Wlam Lucae Kowaleuski et Marianne Kisielka Maricen Conjugum
Actor, Antonij Cieszeuskij Joannis Leszczynskij nec non aliis R. C. H. Pre
gorij Rabie dij De Bronowo authi et Juratis ad Actum Pte acclamandum
assumpti. Qui quid D. B. C. Alocen insistendo legibus Alis de pagend Ede
monibg eo inne Vendit cujore munerij officij Sui ad Bona Supra
Seu Sortem Actis jure Victi cum suppraserit nihil mag condescendit Ju
risdictionem Quam ossa p dupraxatam Actem fundavit pacinet seu
tatem pbeam circa ejusmodi Actas offrd de Lege servand precustodiend
partes tam Actis juresvicen quam Actis jure Victis ad hic comparitionem
predicti Alij acclamare injunxit, post cujus quid officij Sui fundatum
pacis et seuritis pblice precustoditi p Alios acclamatum pro con
parentes NN. Lucas Kowaleuski et Marianna Kisielka Maricen
Conjuges Actis reproduxerunt penam Bonis ad ejus Sublicationem in
Lucro ultimarie Executionis de Actu ejus in Castro Alocen. Anno po
Festum Sancti Martini Pontificis et Confessoris. prox ao Dni 1739
Ethoc in Causa ratione Vigenti Marcarum Polonicarum ad pena huic
Alij Marianne Kisielka Consorti N. Lucae Kowaleuski Actis ad
Actis non prolationem peremptorie Causae de his latius obligare Jugo
N. Francisco Dzięcielewski Actis jure Victis obtenti et publicatis Vigore
cujus condemnationis et ejus publicationis petijt Executionem fieri et
extragi, ac Sortem pro portionali Maria Lupiego extis una cum
Pena lucta adjudicatis correspondens Literatori. Cujus assecutionis
itaq D. B. Alocen annuendo ad Traditionem Sortis in Bonis Lupieg
ex Actis. Litt Lese contulit. Cujus Traditionis tenor sequitur talis
Naprzod Siedlisko na którym Aui Budynek, Stodoły Trzy
przez Stare Jedno, inter metas ad N. Felicis Dzięcielewski abuna et
Alia Lucae Kowaleuski exaltera pte. Item Łąka pasmem Stodoły
przez Rutstay, inter metas ad N. Felicis Dzięcielewski abuna et
Alium Sidlenskich exaltera pte. Łąkę Dziewne.
Pierwszy Zagon dobry Zyten Zasiany, przez Staw Troie inter metas
Lucae Kowaleuski abuna et ad N. Felicis Dzięcielewski exaltera pte
Item Jary Jeden Zyten Zasiany, per Stadia Trzy, Dwie Zapare
Staw, a Trzecie nie. inter metas eorundem quo Supra

Item Zagon Jeden Zytem Zasiany p Stadia Tria inter metas ut
pra. Item Jary Jeden Zytem Zasiany p Stadia Tria, inter me
ut supra. Item Zagon Jeden p Stadia Tria otlogiem Lezy in
metas Nlium Szuleńskich abuna, ex altera pte ut supra.. Item
Zagon Jeden p Stadia Tria otlogiem lezy inter metas ut Supr
Item Klin Zagonow pułtora per Stadia Duo, otlogiem lezy in
metas ut supra, Item Zagon Jeden p Stadia Duo, na Jednym
iu, Zagon Jeden, Zadrogą, na drugim Staju pułtora Zagona o
giem lezy, Item Zagon Jeden p Stadia Duo otlogiem Lezy
ter metas ol N. Felicis Dzięgielewski abuna, et N. Lucae Ko
lewski ex altera pte. Item Zagon Jeden p Stadia Duo Zad
otlogiem lezy.

Pole Jarzynne

Pierwszy dział. Pułzagona p Stadia Duo inter metas ol N. Feli
Dzięgielewski abuna et N. Lucae Kowalewski ex altera pte, Ite
Jary Jeden p Stadia Duo inter metas NN. Szuleńskich abuna
ol N. Felicis Dzięgielewski ex altera pte. Item Zagon Jeden p
dia Duo. inter metas ol N. Felicis Dzięgielewski abuna, et N.
Lucae Kowalewski ex altera pte. Item Zagon Jeden p Stadium
unum inter metas N. Lucae Kowalewski abuna, et ol N. Felici
Dzięgielewski ex altera pte. Item Zagon Jeden p Stadium unum
Zadrogą inter metas N. Lucae Kowalewski abuna, et Nlium Szule
ńskich ex altera pte. Item Zagon Jeden p Stadia Tria inte
metas N. Lucae Kowalewski abuna, et ol N. Felicis Dzięgiele
ex altera pte, Item Zagonow Dwa p Stadia Tria, inter m
tas ut supra, Item Jary Jeden p Stadia Tria inter metas
supra, Item Ozimek Jeden p Stadia Tria. Item Jary
Dwa p Stadium unum Złąkę, inter metas ut supra. Item
Zagon Jeden p Stadium unum inter metas NN. Szuleńskich
una, et ol N. Felicis Dzięgielewski ex altera pte. Item Za
gonow Dwa p Stadia Duo inter metas N. Lucae Kowalewski
abuna, et ol N. Felicis Dzięgielewski ex altera pte. Item Za
gon Jeden p Stadium unum inter metas NN. Szuleńskich
abuna, et N. Lucae Kowalewski ex altera pte. Item Zag
Jeden p Stadia Duo inter metas ol N. Felicis Dzięgielewski
abuna et N. Lucae Kowalewski ex altera pte. Item Zagonow
Pułtora p Semi Duo Stadia, inter metas ol N. Felicis Dzięg
lewski abuna et Nlium Szuleńskich ex altera pte. Item

int

Item na Zaradziu Zagonow Lattora p Stadium unum. Item
Jary Jeden p Stadium unum, to iest w Stawie Zyki inter metas
od N. Felicis Dzięciełewskiej abura et N. Łossowskich ex altera pte.
Item Zyki pultora Zagon inter metas N. Szulerskich ab
una et od N. Felicis Dzięciełewskiej ex altera pte. Item Zyki
Zagon Jeden p Stadium unum inter metas ut supra.

Łoze U2020

Lieruszy Zagon Jeden p Stadia Tria inter metas od N. Felicis
Dzięciełewskiej abura et N. Lucæ Kowalewski ex altera pte.
Item Zagon Jeden p Stadia Tria inter metas ut supra. Item
Zagon Jeden p Stadia ut supra, inter metas ut supra. Item
Zagonow Trzy p Stadia Duo inter metas ut supra. Item
Zagon Jeden p Stadium unum inter metas ut supra. Item Zago
now Dwa p Stadium unum inter metas NN. Szulerskich abu
et od N. Felicis Dzięciełewskiej ex altera pte. Item na Słupskach
Zagonow Pultora p Stadia Duo: Lost ayus quid Lapicien
tem Inventarij conscriptionem. Cum exnore in realem et Lau
ficam Possessionem vocis supra in Mandatis medietatem
sortis ejus unam Areis (excepto ædificijs omnibus) Inun
natione hyemali tantum, campis, Sylvis, agris, pratis ejus
sorti adjacentibus. Sup[ra] descripta in Regimine Marius Sołek una
cum peracta Dto adjudicata, sup[ra]dictæ perducta possessio
ne Mariannæ Kesicka N. Lucæ Kowalewski jonti. tradidit
prout per Literas. Item
Venire Impugnante et contradicente
ab oblatione Actis, Decreti sui Burgrabiatus vigore.

Jacobus Kesicki Burgrabius Castrensis Pitus Locumpta

officium per eum Castrensem Capitaneale Thorunense Notarium Lucas
Kowalewski Inscriptorem in presentia mei Scribæ Consistorii in Roma
no imperio nominati officiose per S. Burgrabium Castrensem Vadum Zyki
specificate expedita ac manu ejus propria subscripta reproducens ad
acta curandum Actor p Jden Ingrossandum dimisit in hanc se
quenti Inventi X originale vero ejus Tradentium Curia habita
relictum.

Actum
ut p sub Celebratione Judicii Sabbathi in Crastino F. Assumpt. Mariæ
lend AD 1729

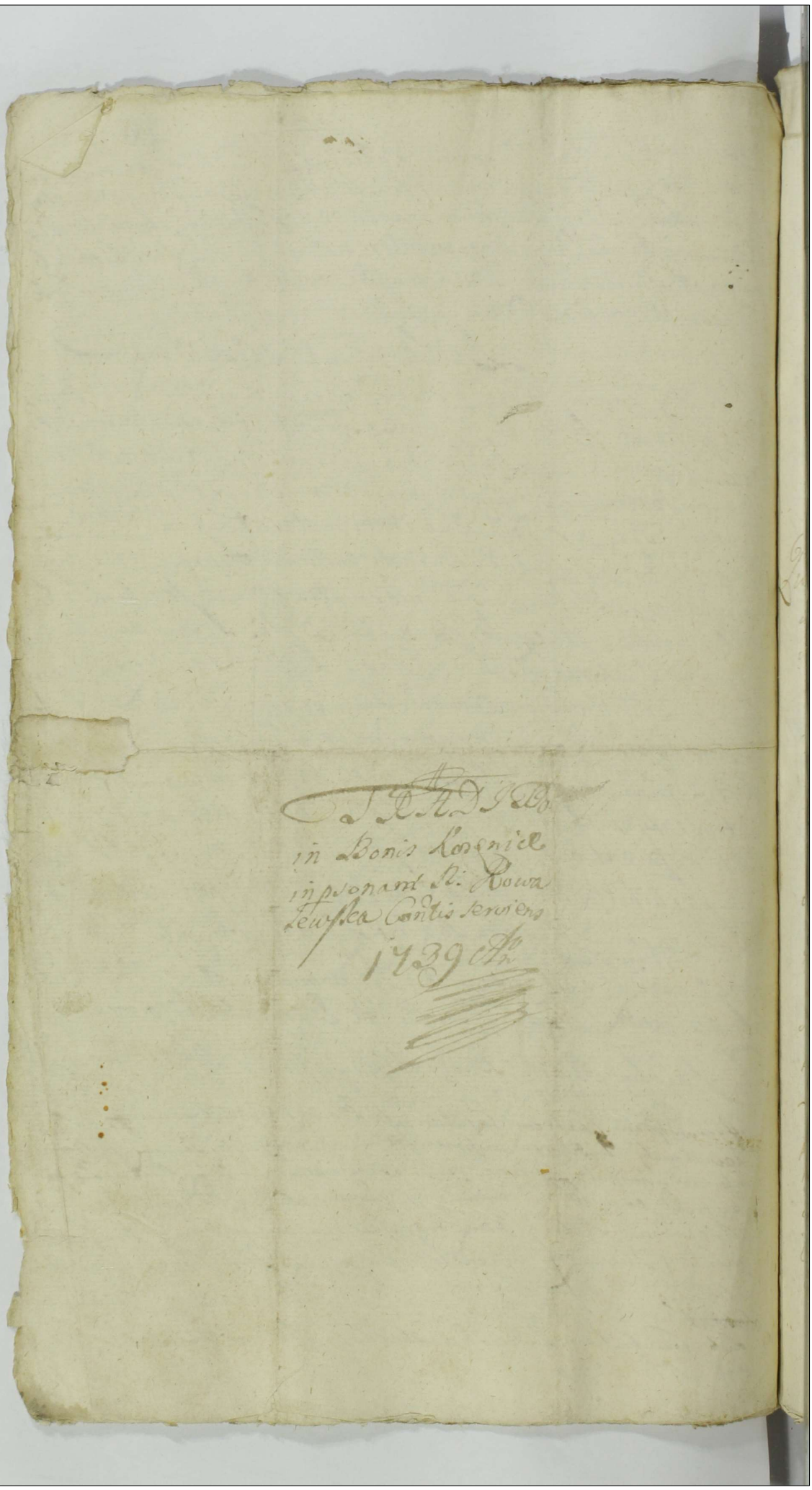

Actum in Bonis Krasniewo Lubice Feria Tertia in Vigilia Festi Sancti Laurentij Martyris Anno Domini Millesimo Septingentesimo Quadragesimo Coram Gnoso Feliciano Kisielewski Burgrabio Castrens Plocens in Pstens Gnosorum Jacobi Dłużniewski et Valentini Karwowski nec non Mtis Regni Gnalis Providi Bernardi Krawczyk de Bonis Pierszewo Authentici et Jurati ad Actum Pstens Acclamandum Assumpti et eundem Acclamantis

Qui quidem Gnosus Burgrabius Castrens Plocens Inhaerendo legibus Regni de peragendis Executionibus Sancitis Satisfaciendo muneri Officij Sui Additioniq A Mfico Joanne Sigismundo in Stanowo Rosciszewski Vexillifero Zawskrzens Vicecapitaneo Castrens Plocens vigore Publicatae poenae Banitionis in vim Lucri Solutionis Summae ex Instantia Gnosorum Pauli Vitrici Adami Barbarae et Evae Virginum Innuptarum Privigni et Privignarum Dobrskich Actorum Jurevincentium Super Mfico Joanne Strzeszewski Subiudiciae Terrae Zawskrzens Citato Jure victo et hoc respectu Summae Duorum Millium Tynphorum Polonicalium Actis Castrens Vissogrodiens ob Gnoso Antonio Dobrski p eunq Mficum Subiudiciae Inscriptt non persolutionis processu de his latiore existente de Actu ejus Publicatae poenae Banitionis in Castro Plocensi Feria Quinta in Vigilia Festi Nativitatis Sancti Joannis Baptistae Anno praesenti circa Manifestationem Obtens et Publicatt ex requisitione Officiosa Suprascriptt Actorum cum Suprascriptis Nobilibus ac praedicto Ministeriali Condescendit Ibidemq Condescendendo Jurisdictionem Suam Officiosam provisa prius pace et Securitate publica circa

Actus

Jmć

Actus Juridicos Servanda fundavit partes utrasq tam Acto
am Jurevincentem quam Citatam Jurevictam ad Sui prae
sentiam Suprascripto Mti proclamare injunxit ad Cujus
Mtis Acclamationem in Trno eoq Executoriali a parte Acto
ptter Comparentes Gnosi Paulus Vitricus et Adamus Privi
Dobrsky reproducta de Actu Superius expressa publicata poena
Banitionis Vigore Cujus reproductae petierunt Executi
in Bonis processuatis peragi Bonaq praevio Conscribend
Inventario in possessionem tradi Cujus affectationi Gnosus
Burgrabius annuendo reproductaq Manifestatione per
Mpcum Citatum de Actu ejus in Castro Plocensi Feria
Quarta ~~[illegible]~~ Intra Octavas Festi Sacratissi
mi Corporis Christi Domini proxima Anno praesenti ra
ne Suprascriptae Summae Duorum Millium Tymphorum
Polonicalium una cum Provisionibus Decretis Castrensibus Plocen
adjudicatt ex Bonis Krasniewo Lubice provenientibus
per Plenipotentem Suum ditrissurum Offerebat ad Con
ptionem Inventarij Condescendit Cujus tenor Sequitur tal
Nayprzod dla Szczezyplego Zasiewu Zyta Zagonow Sie
dziesiąt y Osm pod Wysochowem podaie się Jarki
przy Samey Wsi Zagonow Dziewięćdziesiąt y Dwa
traditur Jęczmienia Zagonow Osmnascie. to tilko zb
ze Zebrać pozwala się a zas do trzeci czesci wszys
grontow na tych ze Dobrach Krasniewie Lubice z Sta
szey Strony Sukcessorowie niegdy Swięty P. Jmci Antoni
go Dobrskiego z chłopami niżey wyrażonemi należy
będą. to iest Chłop Walenty nie ma Zony tilko Siostry
na Jmnię Ewę ma wołow Załoznych parę robi niem
dni trzy Kobieta od Niedziele do Niedziele ma Sw
ię krowę własną iedną Swyni troie do Chałupy idąc

dwór proste za bramach Kumin reparacyi potrzebuie do Izby
Przed. na bramach proste wtey Izbie Kumin dobry Piec
w Alkierzu Kasse Okna Dwa rzędno Małe drugie rozbite maią
Izbe ale winien szyb niemasz Sklep Z Tarcic Owczarnia Spich
reparacyi potrzebuie Szczyt [illegible] Chrostem Zapadły Sta
Stodołky Zła Drugi Antoni Gosciensk ma Zonę Dzieci ma
tych troie to iest Maciey Stanisław y Marianna Dziewka
Petronella Ma Krolow parę Zołodnych z Stubiey krowę Swoią
rzędną Swinię Jedną Chałupa Stara na nie się nie zda Stodo
ła wpust dyslow wpust Chrustu reparacyi potrzebuie robi iako
y pierwszy Item Rozalia Zbrzegtego Adama Zona ma Dzieci
Czworo Małych Stanisława Marcina Jendrzeia Maryanny ale
Marcin na Służbie Kopolyzny pierze robi od Niedzieli do Nie
dziele cisz wszystkich dimittuntur quorum supra cum Agnis eo
rum proprijs Tandem in restanti Provisione ad Bona
Dobrski condescendendo die in Actu Contenta ibidem fun
data Jurisdictione Sortem Solimet P. Paulo Dobrski a
Grosso Casimiro Dobrski ol. M. Parenti Stato Jurerecto Acto
Castreny Plocen Feria Secunda post Dominicam Cantate
proxima Anno Domini 1704to Super [illegible] Summam Flo
girtorum Sexaginta Trium Tymfow tessas Applicat Post
Perscriptionem Inventarij Suprascripti Actores Surrevimentes
in Sortes traditas cum Edificijs Methoralibus hortis Agris
pratis Campis Lysis rubetis Nemoribus Aquis Stagnis piscinis
piscibus Aquarumq; quibuscunq; decursibus Subditis Traditis et
eorum obedientia per ipsos Notarij Solita Intromisit Investivit
pacificamq; possessionem Assignavit Decreti Executorialis Ti
gore

Felicianus Kiriedeuski Burgrabius Castreny Plocen

Officium Item Castreny Capitis Plocen ad oblationem Nobi
Pauli Dobrsky Traditionem infrascriptam in Bonis infrascripta nomina
officiose p. P. Burgrabium C. Plocen expedit ac manu Gerip.
pria Subscripsit [illegible] ad acceptand actusq; Petens in
grossand Suscepit in Tenore Sequen: p. Inserat. Originale vo.
Cuius Traditionis circa Acta relictum.

Sub Actu F. 3tia in Crastino Festi assumptionis in Cœlum G. V. Mariæ A. D. 1740.

Tradito fortium in Bonis Krasniewo et Dobrski GG Dobrskiem

1740

Actum in Boris Alice Kozik. Jeri

41

89

Actum in Superiori Stubba S. Nicolai Pieckj Obligatorij Officialatus Cracouiensis. Feria quinta ante S. Agapitum Martyris Anno Domini 1622. Coram Spectabili Domino Francisco Montano de Montj Olbrachtowa Pantalassa Cracouiensi Scholastico Ecclesiae Cathedralis Cracouiensis Valentino Szamotulscio Canonico Gregoriano Plebano Crossnensi necnon Spectabili Domino Henrico Ulicka de Sankowa Castellano Spinensi ad actum Decretorum adamandi assumpti Legitimo impedimento Legibus officii de Agendis executionibus eorumque Limitibus Officio meo Officij ad Bona superscripta cum suppositis Literis ac Officio Defendi Bonis datorum suam offam et Sequestrorum Plenipotentiam Pacem et Securitatem publicam circa ejus modi Actus officii de Lege servandis Custodiendi Petens tam actoreum Jurecognitorem quam Citatum Jurecitatum ad suis Compositionem Debitis Citationem adamare enjungi Post cujus quidem officij sui pendatorum Pacis et Securitatis publicae Custoditi et Citationis autem actionem Postea Comparens Spectabilis Actor reproduxit Petens Banitionis cum ejus publicatione Sequestrum ultimandi de Actu ejus in Castro Cracouiensi in Domo Curiae Judicij Assessorum Judicij Assessorum Exemptionum cum Appellatione Causarum Officij Judicij a Sententia Judic

Actus Traditionis in
B. Jaser Olynko Ao
1740

Ixmus 42 91

Actum in Bonis Mlice Koziki Feria Quarta post Festum Assumptionis in Cœlum Gloriosissimæ Virginis Mariæ proxima Anno Domini Millesimo Septingentesimo Quadragesimo Coram Gnoso Feliciano Kisielewski Burgrabio Castrens Plocens in Præsentia Gnosorum ac Nobilium Joannis Vicenotarij Trris Zawskrzens Antonij et Mathiæ Zawidzkich Andreæ Petrykowski tum Lucæ Kisielewski atq Stanislaj Mlicki Nec Non Mtis Regni Gnalis Providi Vitt Dudziak de Bonis Kozlowo Authentici et Jurati et eundem Acclamantis ad Actum præsentem assumpti

In Termino hodierno Vigore Decreti Castrens Plocens in Terminis Querelarum Feria Secunda post Festum Sanctæ Margarethæ Virginis et Martyris Anno præsenti proxime præteriti inter Gnosum Franciscum Milobędzki Actorem ab una et Relictam ac Successores ot Nobilis Joannis Gierzynski Citatos parte ab altera lati ~~mediante~~ quo mediante de Obiectis Injurijs ac illatis Damnis Investigatio Inquisitionumq in probationem expeditio et partium in Omnibus prætensionibus ex quavis Circumstantia exortis pro iusto et æquo decisio ac finalis inter partes utrasq earundem prætensionum disiudicatio pro die hodierna in Actu Contenta Officio Suo Burgrabiali Condescensoriali commissa est provisa prius voce Ministerialis pace et Securitate publica circa ejusmodi Actus Observari Solita Jurisdictionem Suam Idem Gnosus Burgrabius fundavit et partes utrasq ad Comparendum Suo Coram Officio Burgrabiali Acclamandas per Ministerialem adstantem fecit Quo in Termino partibus ipsis utrisq Actorea Gnoso Francisco Milobędzki pltter Citata simul et Indicente Actorea Nobili Theressia de Slawęckie Relicta ot Ntis Joannis Gierzynski Suo et Pupillorum Suorum cum eodem ot Nti Gierzynski procreatorum nomine pltter Coram Officio Burgrabiali Condescensoriali

riali Comparentibus et Secum Controvertentibus quarum Off
um Condescensoriale Coram Se Inductis exauditis quoniam
Causa Praesens Sine Inquisitionibus decidi Nequit proind
in probationem Obiectarum Injuriarum et illatorum Dam
rum necessariam esse Inquisitionem per partes utrasq
in Instanti Educendam adinvenit et Addit eisq partibus
nisterialis ad Rothisandum quo Super Incorruptionem Te
um quo Rothisante tam Gnosus Milobędzki Actor quam
rzynska Suo et Pupillorum Suorum Nomine Juramentum
rale ad Imaginem Crucifixi Christi Domini praestiterunt In
cant Testes Suos Induxerunt et Inquisitiones quaelibet
tribus Testibus Inductis Eduxerunt Post quas Eductas Off
Burgrabiale ad lectionem earumq Condescendit quibus le
beneq trutinatis et intellectis Siquidem ex eisdem
Inquisitionibus lucide patet Holodium Sumptu Gnosi M
bedzki Sortium in Bonis Mlice Kozik Obligatorij Possess
extructum Complanationeq Certa inter Gnosam Theressiam
Slawędzkie Gierzynska Consortem Viduam Suo et Pupillor
Suorum Nlium Gierzynskich ab una et Gnosum Franciscum
lobędzki in Mogielnica Die Decima Septima Septembris
lesimo Septingentesimo Trigesimo Secundo Anno Conscripta
Actis Castrens Plocens per utrasq partes Sabbatho Ante Fest
Sancti Michaelis Archangeli Anno eodq Approbata ad Exemp
nem Bonorum Usui et Commodo Applicatum per eandem
Gnosam Gierzynska deocupasse et in eodem deoccupato ho
dio Domiculi propter Commansionem Sibi fecisse residuitate
vero ejusq Holodij per se deoccupati in Nihilum redegisse
Arborum Omnium Combussisse tum quoq Gaza ac Holodij R
sticalis per eundem Gnosum Milobędzki Ante eandem Com
planationem extructorum permissioneq Divina Conflagra
rum Noviter extrui denegasse et Impedivisse Nec no
Agros desertos Verbo Nobili ad Colendum et Serendum
ad Triennium dimissos post unam Magno Sumptu eor
dem Agrorum Culturam, facta Sibi Sufficienti recompensa

cepisse

cepisse et eorum Amplius uti et Severe denegasse. Pen-
Piscaturam Piscium Varijs personis absq Scitu Actt et
Consensu in Piscinis ibi Vareje existentibus ad Mentem
Suprascripte Complanationis in Majori portione ad Actoren
Spectantibus permisisse et sentimo expiscasse ac divendidisse
proinde ipsam respectu premissorum punibilem Sententian-
do Decernit Vratenus pro premissis Auribus et Damnis
Dnoris Milobedzki Actori illatis Duplicem penam Vratworde
cen Marcarum Polonicalium parti Officio vero Burgrabi
ali simplicem Qua pena pro parte Officij injuncta sunt In-
dulta Coram Officio Castrens. Plocensi in et pro Feria Quinta
in Festiuo Festi Exaltationis Sanctae Crucis in Anno ora
senti proxime Venturo Solvat et realiter Enumeret Sub pe
na Banitionis in Casu Non Solutionis in ibidem circa
Manifestationem Publicanda. Nihil Minus Officium Sende-
Scendoriale Prendendo Ulteriores rixas partium exe pi-
Scatura in piscinis putulantium juxta Eloquentiam Agro
rum in Complanatione Supradicta Actoris Applicatorum ad
exdivisionem adequatam condescendit et Decernit partium
aliqua exinde fiat injuria Mensura Concreta Alias Subditus
pro parte Dnori Milobedzki Actoris ab Oriente Dimensionem
verosa Sierzynska ab Occidente Assignando dimensurando et
tribus lapidibus Assignavit videlicet Piscinam unam parvam
totalem ex Secunda Majori Medietatem Vnam tres partes pro Dnoso
Milobedzki Tertiam Prochownika dictam et Medietatis quartam par-
tem pro Dnora Sierzynska exdividit Reliquas vero Piscinas infra
prata existens ad Communem Usum partibus desuper Vovero Spectan-
das Contributiones Capitales pro Rathis Dudecem ex Bonis Mi-
ce Rozliki ex Sorte per Citatt possessa per Dnosum Milobedzki pro rata
exolutas teneri eam Citatam ad Restitutionem Quas Contributiones Ca
pitalis efficient Florenos Novem et grossos Duos in Termino
Solutionis Suprascriptarum Marcarum Fixo et Subrigore in ibi
dem Apposito restitui et exolvi Sententiat Insuper Actor Autem
tempus Sentingens Suum pro qualibet Rotha ex portione Dnoris
Sierzynska Solvere debebit. Verum quo attinet Prohandum Executui

Monscholapio

Imo

Moschovitico per Actt ex eisq Bonis totalibus Generali Bierum
ante Dispositionem in Palatinatu factam erogatos Comprobet
Actor quantum pro ipsa exolvit et exinde Damni pretendi
Salvo Moderamine Officio Suo Burgrabiali reservato Idq in
Instanti censet et Additur Mtis ad Rothisandum tam
interveniente Amicabili Judicialiter facta Compositione hoc
proviantus eidem Gnosae Gierzynska ~~Officiose~~ Condonavit Quo
attento Officium Condescensoriale eanq Gnosam Gierzynska a Com
pensatione pmissi Proviantus liberam facit et pnuntiat Quo
Indictionem Gnosae Gierzynska et ejus Pupillorum si quid
Gnosus Milobedzki ex eisq Inquisitionibus non redarguitur
reus proinde ipsum a quibusvis poenis liberum facit et pro
nuntiat Gnosam quoq Gierzynska uti non temere agentem
liter a quibusvis poenis liberam facit Reliquas vero pretensio
nes et Damna partium praetensionibus et Damnis Compensanda de
clarat perpetuum ipso Imponendo Silentium Decreti presentis
Felicianus Kisielewski Burgrabius Castrensis Plocensis
Impor

Decretum
Condescensionis
in Bonis Mlice
expedit
1740
ad

Illmi Pres Castrensis Capitis Plocen adoblatione N. Mat
thae Kisielewski Decreti Condescensionale infrascripti
in B. Inferiori nominatae Officiose p. L. Burgrabii
Cathen Plocen infrascripti plaudet et manu propria
G. Burgrabii subscripti Sigillo Vicecan ad actum
actisq pres Ingrossandi Inscripti in Pouce Sen
Inscripti Tom Castrens B. Bartholomaei Offi
A. D. 1740.

Actum in bonis Migazyno Sarum Gentorum Malewskich habitis
vyż tenâ Sexta post festum Sancti Laurentij Martyris prima da
no Dñi 87 40 Coram Genio Alexandro Glinieky Burgrabio Castri
Ploczc in Potentia Actum Bartholomeji Ogorzelski Landi Stanislai et Jo
sephi Siedzinski ac Militis Regni Catholici Stanislai Thomd Rasprawice de
Slowikowo Nobilibus Andreae et Sandi ad dictum Genij acclamand & apud pti
dict Genios Burgrabius adhibendo Legitur Regni de agendis Executionibus Sen
tentiarum quibusvis earundem additionibus a Magco Nobile Sigismundo in Slawo
szewie Kazimierzo Zaluskim Vicecapitaneo Castri Palatinatus
Ploczc ac Munere Officij sui impetendo Ea Regressione Officium Ego
rum Antonij Malewski et Francisci Sulinski Burgrabiorum Ca
stri Ploczc dictorum Memoriam Regiae Decreti ac primae Sanctionis cum
Exhibitione in Castro Ploczc Feria Tertia in Vigilia festi Nativita
tis Sancti Joannis Baptistae Anno primo elapso 83 quo unig existentes
Genio Stanislao Malewski altera ex instantia Genij Francisci Sulins
Burgrabij Castri Ploczc dictorum et hoc in Causa Vtilitatis contravention
Decreti Condescensionalis unpunde Coronam Migazyno minor Lato reppe re
solutionis sum nomen et quid Genio Stanislao Malewski Summ 8
Mille tymfos una cum pena licita in Supra scripto decreto Condescenso
ali expressa Genio vero Francisco Sulinski Summ Mille Trecentorum
quinquaginta Grossorum tymfos una cum Casibus in decretis expressis dict re
solutionis. Super Genijs Bartholomeo et Antonio Malewskich Citatis in
terdictis circa Magistratuum obtenta et publicata. Ad hora hesper
nominata cum supradictis Militibus et Nobilibus in Acta contentis conducen
dict Jurisdictionem suam officiosam quotidiana prig voce dicti Nobilis Le
vitate publica dictis Judicijs congrua sonante Castri Actus ad hij Goden
dum eid Militi cum Nobilibus his Acclamare exinundit. Ad cuius Nobi
nationem personaliter comparentes et quid Genijs Antonij Malewski Burgra
bius Castri Ploczc nomine parentis sui Genijs quoj Franciscus Sulinski
Burgrabius Castri Ploczc reprodactis supradictis Decreto ac primis Re
solutionis cum earum publicationibus petierant Executionem debitis Cita
tionem pieni et prout vigore sui Sportionata in possessionem tradi
Bonorum regressionis Genijs Photographi & assumendo permittentibus Genijs
Citatis personaliter comparentibus ad traditionem bonorum dicti con
dict. Ealy et quid Genio Malewski in Summa Mille Genio vero Sul
Censki in Summa Mille Trecentorum. quinquaginta Bonorum in pos
sessionem

una cum pastione annuali, pro singulis eius Leorsim adiudicatis
pacta per Utrumq. dominorum Iustitiarios perfecto exdiuisit ac in Rale
positionem tradidit. ad conseruandum Inuentarium processit Cuius
tenor sequitur eiusmodi. A naprzod Plac do po
nia między[illegible] nabarczaki y wydziela I przyiazd do gościńca Stawy dwa
nek był między Sadem y ogrodzeniem podworza. poczym idąc od
ciągnie do przeciwko przez podworze Zeschodzi. Ed. opposito Cyprys
Wargrem od Sadowego ku Stawy niższey, także drugi przy
Siedliska Za wrotami do Kapusty, a drugim pasty naprzeciw. Ogro
Sąsiek ieden I Śleperskiem odwrot przestrzeń wzdłuż stodoły
położenie Chlewni plac przed tą Stodoły pust owszem. dro
się Wołach Oborny tak Krowiczka y inne do dworu Plastrowa
takież Stodoły a naprzod w Obrimie polu folwarku poczynaiący się
drogi Lukowadzkiey ciągnie do gościńca Szerokiego w pierś na
Staw Jagodnow Stąd Kosnatko na czwartym od gościńca Szerokiego
Po siedm dziesiąt Jagodnow niżey, drugi Za gościńcem Szerokim
poprzeczny Staw trzygrzem niższey od drogi Borkowskiey do
Stawu pół ciągnący się. na wschodzie Jagodnow na każdym Staw Sto trzy
Ten pięć na Kobiałka mianowany folwarku pierwszy odtąd
na płocie Staw dwoie Wszerz wymokło. Zytem Zasiane. Zagon
Iaraczaki Im Panu Sulerskiemu na folwarku podtaczyn
Orientem na trzygon Staw pod Wydziela Kosc na czwartym Cetera
dwa Zagony poprzecznym folwarku Im Panu Malerskiemu prz
na Stawskim wydzielaiąc się na Staw dwoyga pod wydziela trzy pa
trzydzieści cztery Jagony tego Zytem. Pszenice w tymże polu pierw
giem Staw dwudziesty Kosc Jagodnow Kosnych a niewymownych Jago
Osmnaście. Ztey nadiaczaki Im Panu Sulerskiemu Zagonow
A Im Panu Malerskiemu trzy Zagony przez wszystkie Staw
W Zarzynnym polu na folwarku od gościńca Szerokiego Staw
Kosc dziesięć trzy; Za gościńcem na poprzecznym folwarku Staw
od granic Mierzynskich do drogi Borkowskiey Ostatni Staw
ma po Jagodnow Osmdziesiąt pięć na trzecim Sto dwadzieścia Siedm
godnow Ztey podaczeiąc Im Panu Malerskiemu Zagonow na
ku poprzecznym przy gościńcu Szerokim przez wszystkie Staw
Im

Jm. Pan Malenowskim na tymże folwarku na stay dworzu po Zagonow wyma
na trzecim oberdzasie podaciey Jeremagim wymie folu na folwarku na
Sestiorku stay wytrzaiey inse Zboża y odtogi Rachuniey Zagonow trzy
Na dziewięcdziesiąt dwa. Ztego wydaciey Jm Panu Malenowskim
Zagonow sześdziesiąt na stanie siodmym resztu ad hóredes na sestym
przy pszenicy Jm Panu Malenowskim Zagonow oberdzieści. Groch
na tymże folwarku na stay dworzu iest Zagonow czterdzieści Ozm Ztego
nabraciey Jm Panu Pulenowskim Zagonow dziewięć a Jm Panu Ma
lenowskim Zagonow pięć. Roli ileśy na tymże folwarku Znaydzie
tego nie podaie Rzepnika na tymże folwarku stoie Zagonow pięć
dziesiąt. Ztego podaciey Jm Panu Malenowskim Zagonow dziesięć
Jm Panu Malenowskim Zagonow pięć. Ad Orientem. Gryki na Lu
beradek folwarku ktory odtogiem leży za drogą Luberadzką stay trzicie
w Zagonow dwadzieścia pięć. potym folwarku a drogą po dwu en
dekim Zbożem pustawi Item na stronie pod Wiatrakiem na pustow
stay Zagonow trzydzieści y dwa. Za Jm Panem Mszczyszkiem na tey
że gryki Zagonow na stay dworzu trzydzieści dwa. Ztego nabraciey
panu Pieszowskiemu trzyna Jm Panu Pulenowskim Zagonow pięć
Jm Panu Malenowskim Zagonow cztery. Owsa ponieważ tam
mato nie podaciey ho go tylko Ozim Jm dwadzieścia Ozm y wszystko
Zboże wyżey opisane. takie misy Zagonami Rachowane y sprzane to
iest Ozimkami. Kapusty bech pięć w Sadzawie na ogrodzie ohyma Ako
rom nabraciey. W Sadzawie tym Rusni wolne Ryb łowienie
na swoiey potrzeby, także w borku y lesie wolny wszelki na swoiey po
trzebie nabraciey. Łąk Jm w każdym miejscu tak na folwarkach
iako y dalszych y odległych Drogach pięta część ad Orientem podac
iesię. Ale w polach wyżey wyrażonych na swoich miejscach dla rożne
go bydła leżą iako y odtogow Zboża podaty się. Wigi in pistegueus dziat
pięty w każdym folwarku y płotach y wsp. tkich uroczyskach. także y ad
Zgorze ad Orientem parti dotorea pertinenti podaciey. Oddziałowe
podaciey Jm Panu Pulenowskim Maciek Zony, ktory ma chęci
Wolne pasy siedzieć Zatrzymuie tam takie powinności dworgiem według dawnego
Zwyczaiu y wszelką odpowiadaiące powinność tak że Maciek Wdowa nie
tym Mężczyźnie mieszkaiącym bydła ani roboty żadney tylko podaciey Jm
Pan

#

JJMci Panu Malenskiemu dostaie się Adamka Wdowa ktora ma Wołow pa[illegible]
swoich ktorymi wielką powinność dwoygiem iako przedtym odprawo-
wała y teraz odprawować będzie powinna ma dzieci y czeladź [illegible] Poddan-
stwo iako ad praesens dostaie że wszystkiem tak Budynkami iako y Dru-
tarzami podaie się także gruntami podaie się. Post cuius Inventarij Con-
ceptionem Gensus Burgrabius Gensis Actoribus praemissa bona in Actuali
~~tradidit~~ possessionem nemine Impugnante neq contradicente tradidit ac
vocem Mtis supra scripti intromisit et investiuit Subditis obedientiam
cunctam iniunxit et pacificam assignauit possessionem ~~pa~~ praesentibus
assignat Decreti sui Executorialis Vigore

Alexander Glinicki Burgrabius Castrensis Plocensis manu propria

Traditio B. Mi-
czyno minor.
1740.

[illegible] Subditis [illegible] in [illegible] in [illegible] expedit ac
nominatim officiose per [illegible] Burgrabium [illegible] Plocensem expedit ac
manu eius propria subscripsit in rem cuius interest [illegible]
ducem ad abstinendum [illegible] Ingrossandum [illegible]
Denore sequenti [illegible] [illegible] Traditionis
Circa acta [illegible] relicta
in Cro Plocen. [illegible] in Crastino [illegible] Nativitatis [illegible]
1740

#

JJMW Panu Malenskiemu dostaiesię Adamka Wdowa ktora ma Wotow [illegible]

ciągnie od granicy Mijakowski aż do słupienski drogi
podaie się na ktorey Zyta Zagonow czterdziesci zebrac
Mściom Aktorkom naznacza się, Item na parowie miedzy
granicą Mijakowską y drogą do Płocka idącą, kawał na
iest dobrym staiem, także płuska od Peplowa idąc do
Barcikowa przy miedzy pracowitego Jakuba Młodoze
poddanego JmPana Alexandra Barcikowskiego dwo
gi stay z kawałem łąki wydziela się.
w Drugiem polu to iest w Jarzynie. Przecz czworgi stay
Mikołajowy Roli poddanego JmPana Barcikowskiego na
ktorym maią zebrac JchMć Posessorki Jęczmienia Zago
now trzydziesci, Item przecz drugi przy miedzy JmPana
Ot: Barcikowskiego na ktorym Jan Zdunek poddany zas
staie tatarką, także otłog pliskę nazwany za ogrodem
Mści Pani Pogorzelski przy drodze idący do Miszewa. te Rol
podaią się wszytkie tak w Oryminie iako y w Jarzynie bez
zasiewku oprocz wydzielonego Zyta Zagonow czterdzie
y Jęczmienia tak że Zagonow trzydziesci według zas po
miarkowania obidwoch stron przydaie się Zagonow pi
nice osm grochu jarych ~~[illegible]~~ sześć. zebrac.
W Ugorze Płosa przy miedzy Jey Mści Pani Szawłowski Zie
y Jey Mści Pani Wawrzencowy Barcikowski z drugi stron
pięciorgi stay do łąki Item płuska prosto w Mikołaja
Stodołę poddanego JmPana Alexandra Barcikowskie
także płuska za Błotkiem troygi stay nazwana pow
wnica wydzielaią się Ich Mściom Aktorkom w possessy
port Cujus praemissa ex divisionis sortis proportiona
in personas Actricum intromissionem per Suprascriptum
Milem dimijit pacificamq possessionem ejusdem Actricum
praefixit assignavit et in pacifica possessione nemine
tradicente habebunt et possidebunt usq ad per solutio
nem Summarum Superius expressarum Decreti
sui vigore.

Laurentius Mossakowski Burg: Caron [illegible]

officium Pdens Castrens Capitaneat Plocen ad oblationem
N. Rosalia de Barnkowskie Relictae N. Josephi Kol-
czynski Consortis vidua Traditionem Infrascriptam in Bonis
in tenuis nominatis officiose p. E. Mossakowsky B. C. Plocen
expedit et in rem suae offerens servien reproducens ad acti-
cand Actis q. Pdens Ingrossand suscepit in Tenore sequenti
Inserat X originale vero ejusd Traditionis Circa acta
relict

~~Sub acta F. 5ta~~
Sub Celebratione Judiciorum F. Octa post D. Cantate p. xa
AD. 1746

JJMci Panu Malenskiemu dostaiesię Adamka Wdowa ktora ma Wotow. [illegible]

Jmc
Eadem Fortis Bo
norum Barcikowa
Anno Dni
1739mo

Actum in Bonis Druchowo Feria Secunda post dominicam Mi
Sericordiæ proxima Anno domini Millesimo Septingentesimo Qua
dragesimo coram Alto Joanne Sigismundo Kossiszewski Vexillifero Qua
skowiensi et Vicesapitaneo Castrensi Sultus Plocensis in Residentia Pro
Sorum et Nobilium Ludovici Dzygiełowski Joannis Barenti Valentini
et Josephi Tikorum Matonowski et Thomæ Koupecki ac aliorum Jum
nitis Regni Gratis Mis. Nicolai Kaniewski et Stanowo aut Ser
vitii et juratis actui presentes adstantis et acclamantis

Judicium officij Castrensis Plocensis Scribitur Suprascriptus Meus Vicesapita
neus Castrensis Sultus Plocensis in Virtute decreti Judicij Sui inter Bonos
Simonem et Antonium Mysznyckii Procuratores et Bonos Stephanum
Makomaski et Petricium Sellum in Terminis Quaresmarum Feria Secunda post
Dominicam Septuagesimam in Anno presenti proxime elapsa latis Quo decre
to ad affectationem Partium utriusque Candescensis Sui officij ad Bona
Druchowo et Mysznyno unius ex officialibus absentia non obstante
pro die hodierna pro injungenda manimentorum comportatione Bona
Supra expressa afficientium ac eorundem comportatorum consideratione
reparationis vel desolationis eorundem Bonorum cognitione possessorii ut
et documentis competet assignationem ac in omnibus et singulis in toroc
nientijs et prosternionibus inter Partes interuenientibus finali de
cisione est assignata Imo ex requisitione Bonorum Mysznyckii pro
die hodierna officiose condescendendo juris dictione judiciali fundata
et per illum adstantem securitate publica actus juridica competente
denunciata Partes ad comparendum suo coram Sudicio acclamandas ad
Mtm demandavit Quo in Termino Sacerdos Astorga Bonis Simone ar
tonio Mysznyckii personaliter citata Emulier Astorga Generosa Stepha
no Makowski personaliter comparentibus et Secum judicialiter com
parentibus Quarum controversijs coram se inductis et auditis ad mentem
Decreti sui Judicij Decernit Quatenus Bonorum Makomaski ante omnia mu
nimenta et documenta Bona eadem Druchowo et Mysznyno Bonorum
Mysznyckii afficientia, tum eorundem Sui Mysznyckii servientia pars Pa
reuterq ipsorum utrosq relicta ac circa ipsum absentia comparitis com
portatorum realitatem competet ideireo instanti standem declinante
forte ad ocasum Altum hodiernum ab Officialatus die crastina immi
uentem ad Feriam Quartam prorogauit Feria autem Quarta ad ad
uentem ad Feriam Quartam prorogauit Feria autem Quarta ad ad
stationem Dni Makowski ex parte sui aduentum Mei Notarij Castrensis
Plocensis apprehendentis et pro certo ipsum ad Feriam Quintam de mane
Terminum eundem hodiernum in robore, vigore et vigore prorogandi

cessit

cessit. Itaq; Feria Quinta adueniente Alio Sacho Sokolnicki Notario Castr
Dathus Plocensis reassumpta per Judicium officij Castrensis Plocensis juris
dictione sua judiciali Partes ad comparendum per Mlem in acto contentum
Mariandas ad comparendum injunxit Partibusq; ijsdem ut supra perso
comparentibus et secum judicialiter controuertentibus quarum contro
sijs exaudchi satisfaciat Dans Literas injunctd in anti comportationis
munimentorum et Documentorum Bona Druchowo ac Myszyno Bona Myszy
Skich afficientes tam ad eosdem ipsis pertinentes vtpote in instanti et quem
Jsus Stephanus Makomaski jus rebus Suis ipsi Super Bona Druchow
Myszyno seruientibus comportatis et repositis, alia munimenta Doc
menta aut jura quibus ad Bona Myszynskie pertinentia nulla circa
dicitur similiter allegat et id juramento se comprobaturum offer
inde eundem admissionem ad juramentum admisit et Decernit Quat
eundem in eam rotam prout nulla documenta nulla documenta a
re Bonorum Myszynskich post fata olim Gnae Mariannae de Ranow
skie primo Myszynska post consortis Suae Matris Affines circa se habe
neminiq; eadem extradidit vel circa se celasit ad nullamq; restitu
nem seu comportationem tenetq; idq; in instanti addicto Petito
ruis expropria pars Jo. Stanum Judicium eundem Satisfecisse injuncto
portationis admisit a hujusmodi comportatione sufficientiam
rum pronunciat. Jam vero ulterioribus controversijs Partium
Suarum Liquidationem Juris Mlis Makomaskii per ipsum reposcendam
necessariam esse per Partem utramq; educendam Inquisitionem Sum
pretensiones ex fundo pullulantes et emanantes Bonorum reparati
nis vel desolationis ac alias quas intervenientes in instanti cont
ijsdem vtrinq; protestarentur ram Pro Simone et Antonino Myszynsk
quam Jsus Stephanus Makomaski Inducias Testes et educand
inquisitiones induxerunt et eduxerunt. post eductas Inquisi
nes Judicium ad lectionem earundem condescendit Quibus lecti et
genter perpensis Injunxit resolvendo sententiam in ante
ad liquidationem et computationem Juris Mlis Makomaski se
lit. Anno millesimo Septingentesimo Secundo in Castro Plocens
Secunda in Vigilia Festi Sancti Jacobi Apli Gnae Mariannae Ranow
skae olim Pri Josephi Myszynski Consulis relictae Viduae Pro Stephano
Makomaski Summi Militis Regni Poloniae exhibit Jam autem in A
millesimo Septingentesimo Sexto in Castro Plocensi Feria Tertia post
miniscam Cantate Dominus Jsus Makomaski eandem Gnam de Ran
skie protunc Consortem Suam de Summa Quadringentorum Flor
ex superius insita Mille Flor Polon quietavit exinde manet Summ

eundem

eiusdem respiciens Sexcentorum florenorum Polonicorum in Bonis mixtibentis et sim
consortis sub se extendens. Sub eoq quietatio Actu ibidem inter eosdem
Conjuges intercessit adiuditalitas pinitua recognita. Eidem vero Pisce Kas-
coscielski protunc Alyssynska a Jmoso Casimiro olim Martiani et Mti Valentino
olim Stephani Filijs Druchowske resignatio Sortium in Bonis Druchowo
Setarum diversis Actibus circa Festum Nativitatis Sancti Joannis Bapti-
stae in Anno Millesimo Sexcentesimo Octuagesimo Nona facta est et registrata
exinde eAdiuditalitas Superius memorata Superhinc Sortibus a hac Sorte di-
cta Quidem Kowiensa extendit Summ. Sexcentorum florenorum Polonicorum
pecto nichilominus libertatem quam Sortem Jmosus Makomaski adsera Suis fata tenebit
et cum Dispositionibus casq pro nunc existentibus possidebit. Sic per suos ordines ipsis
Gestis Summarie hinc inde Actitatis Satisfactione competentibus Scribitus dimittendo
Anno Millesimo Septingentesimo Decimo in Rickoh obsaeram pestilen-
tia Visitationis Jmosus
in Rieko grassante. Feria Tertia in Vigilia Festi
Nativitatis Mariae Mti Simon Krassewski olim Joannis Filius Suo et Mti Matthiae
Krassewski Fratris Sui nunc Jmosi Stephano Makomaski Summam Trecentorum
florenorum in Sententia olim Mti Joannis Krassewski Parenti Scripto certo manuali
Super Lacto Bartholomeo Rieki cum agris in Bonis Mysyno commanentibus
per Jmosum Stephanum Mysynski Parentes actus obligatione modo assecura-
tam deinde ac Subditum obligatum in possessionem dimittit hanc sim-
plicem Judicium Egidam censet. Millesimo Septingentesimo decimo Quar-
to in Pascho Plocensi Feria Quarta post Festum Visitationis Gloriosissimae Virgi-
nis Mariae Dem Jmosus Krassewski ut Supra ejusdem Jmosi Makomaski Sum-
mam Ducentorum Quinquaginta florenorum olim Jmosi Thomae My-
synski olim Mti Joannis Krassewski Parenti Actis Pascho Plocensi Feria Secunda
ante Festum Sancti Francisci Confessoris in Anno Millesimo Sexcentesimo Octua-
gesimo Octavo inscriptam et decreto Judicij officij Pascho Plocensi Feria Secunda
ante Festum Sanctae Mariae Magdalenae in Anno Millesimo Septingentesimo
Duodecimo una cum provisionibus ab actu inscriptionis ad similem Summa
reducta adjudicatam pro commissa Stag Summa Quingentorum florenorum Polonicorum
ex Bonis Jmosi Mysynski S. vitae Jmosi Makomaski concernit. Anno Mil-
lesimo Septingentesimo Tertio in Pascho Plocensi Feria Tertia in Vigilia Festi
Sanctorum Omnium Mti Matthias Mysynski olim Jmosi Thomae Filius ex olim Mti
Mariannae Sierzyanka progenitus Jmosi Stephano Makomaski Summam Duce-
torum Quinquaginta florenorum Polonicorum ex Summa originali Quingentorum florenorum Po-
lonicorum dicti olim Matrissui Servientia a se erga Fratrem Suum concernen-
tem committit Jus tum jus in Bonis Alton. confect. Summa Septuaginta flo-
renorum ac altera Summa centum Jmosi in certis agris olim Pi Stephi My-
synski per ipsum a Jmoso Thoma Druchowski contracto se extendens. per eundem
vero Jmosi Makomaski in exemptionem eorum Agrorum eidem Jmosi Thomae
Druchowski exhibita cum Sufficientibus non probatur. documenti, nisi sine ma
Observatione et Visionis Rium realitatis agnitione Judicium decernit Jmosi Stephanum
idem Jmosus Makomaski ponat Summam hanc ultra ingrediter exsolvit et agros
obligatos

Superius expressas liquidas. Bona Dnor. Myszynskich afficientes per Do-
sum Matkomaski Victicum ipsorum deportatas. Scilicet a Dnosis Kryże-
wskij primo Summa Trecentorum Triginta Tinforum alijsdem Summa Trec-
gentorum Florenorum Polon. a Dnoso Martsia Myszynski Summa Ducentorum
Quinquaginta thl. Polon. a Dnoso Thoma Druchowski Summa Centum
Septuaginta Tinforum a Dnosis Myszynskis Consortibus Nhil. Chmielecki
et Petrykowski Summa simul cta Sexcentorum Florenorum Polon. a Dnoso An-
tonio Myszynski Septuaginta Tinfores. Judicium decernit Quatenus
ijdem Dnosi Myszynscy Actores. Fratres inter se germani Siccolant po-
siri Bonis suis Paternis et aditæ possessionem eorundem Summas eas de
Dno Matkomaski coram officio Castrensi Plocensi in et pro crastino
Festi Natalis Sancti Joannis Baptistæ proxime Venturo soluant et re-
alter enumerent. Dnis Matkomaski Summas eas de levet de levatis pos-
eret post levatas Summas. Bona eadem Actoris hæreditaria Paterna in
Domo Druchowo et Myszyno consistentia in una Integra Septimana
in Ventum Dnor. Burgrabij Castrens. Plocens cuius vigore per Actores con-
ducendi cum Difficultate tam Curialibus quam cæteris ac Subditis pecu-
niis tertiis inseminationibus utriusq tam hiemalibus quam Sti-
ualibus tam et in Hortis in Domo utriusq ac cum Inventario perdem
Dnos. Actores matrem adacta petenti ex juramento unipro ulto
alij post obitum Parentem ijsorum priorem eius Maritum vehicto tum
cum Debet. Inquisitione deducto vehicto ijsdem actoribus tradat et in ac-
tuam possessionem diuittat. Factum Partes pridimissa Subpœna Ra-
tionis quid decernit et Terminus publicandi post contravention em
in primis et proximis Lucretan. Terminus præfigit et assignat peremptor-
rius. Quitta per utramq Partem pœna Quatuordecem Marcarum Polon.
micarum per Partem Partis compensanda Judicio in instanti Solvenda-
Quo ad protensiones per Partes ad te usurpatas. Inquisitionibus pro-
batas. Igitur dem ex ijsdem obtinet Dnus Matkomaski post pugnos
Subditos Latsan Paul Osik vehitum Vaccas duas et Bovem unum pos-
Latsk Albertum Adolescentem Bovem par unum ac post altare Sepelle-
ritem domesticam percepisse usui suo applicasse tum et Bonis pa-
ternis minationis desolationis causa esse proinde Judicio Dnor Myszyn-
skich proponentes ad comprobationem juratoriam quantitatis damni
exinde ijsdem illatæ cogat. in instanti et additis melis ad notitiandum
eandem quoniam loco juramenti Partes inter se judicialiter pia Sum-
ma Ducentorum Tynfor. compromiserunt. proinde Judicio standum esse

ordem

superius expressas liquidas. Bona Pors Myszynskich afficientes per Bo
sum Makomaski Victricum ipsorum deportatas. Scilicet a Pnosis Rzepe
wskj primo Summa Trecentorum Triginta Tinfonum alijs eidem Summa Trin
gentorum Florenorum Polon. a Pnoso Martino Myszynski Summa ducentorum
Quinquaginta Thl Polon. a Pnoso Thoma Druchowskj Summa Centum
Septuaginta Tinfonum a Pnosis Myszynskis sorsitibus Nhil Chmielewskj
et Petrykowskj Summa juncta Sexcentorum Florenorum Polon. a Pnoso An
tonio Myszynski Septuaginta Tinfones. Judicium decernit Quatenus
ijdem Pnosi Myszynscy Astores. Fratres inter se germani si volant po
siri Bonis suis Paternis et adire possessionem eorundem Summas easdem
Ejso Makomaski coram officio Pastrensi Plocensi in et pro crastino
Festi Natalis Sancti Joannis Baptistæ proxime Venturo soluant et re
alias enumerent. Pnus Makomaski Summas easdem levet de levatis qui
etet post levatas Summas. Bona eadem Astorum hic et Varsaviæ Paterna in
Bonis Druchowo et Myszyno consistentia in una Integra Septimana
in Ventis Pnosi Burgrabij Pastrensis Plocensis cuius vices per Astores con
ducendi cum Officijs tam Curialibus quam civilibus ac Subditis ejusdem
exercitibus inseminationibus utriusq tam hiemalibus quam Aesti
valibus tam et in hortis in Bonis utriusq ac cum Silvestano perdim
Pnosam Astorum Matrem ad acta porrecto exjuramento comprobato
alijs post obitum Parentum ejusdem Patrem eius Maritum vehicto tum
cum Rebus Inquisitione deducto vehicto ejusd actoribus tradat et in a
ctu easdem possessionem diuittat. Saltum Partes pridie ejusdem Ba
nitionis quod decernitur et Terminus publicandi post contravention em
ni primis et proximis Lucretiani Terminis fixis et assignatis peremptorio
rius. Lustra per utramq Partem pdua Quatuordecim Marcarum Polon
nicalium per Partem Partj compensanda Judicio in instanti Solvenda.
Quo ad prestationes per Partes ad te usurpatas. Inquisitionibus pro
latas, Siquidem ex ijsd elicitur Pnus Makomaski post prolatos
Subditos Lahsan Pauli Sekk vehicitem Vaccas duas et Bovem unum pos
Lahsd Albertum Adolescentem Bovem parvum ac post utrumq Supellec
tilem domesticam percepisse usui suo applicasse cum ex Bonis pa
ternis minutionis desolationis causa esse proinde Judicium Pnos Myszyn
skich proponens ad comprobationem juramentum quantitatis damni
exinde ejusdem illatis cessit. in instanti et additis relatis ad rotulandum
pandem quoniam loco juramenti Partes inter se judicialiter pro Sum
ma ducentorum Tymfonum compositionem pronide Judicium standum esse

eidem

eidem Complanationi censet et Decernit Quatenus Gnosus Hakom-
ski Gnosis Myszynskiem Privignis suis Summam Lanc Ducent
Tinfonum in recompensam Permissorum accordatam in et pro Crastino
lis Sancti Joannis Baptistae praeventuro coram Officio Castrensi Plo
Solvat et enumeret seu ex Summis Sibi per eodem Termino ab ipsis
injunctis defalcet et excludat Idque sub rigore Superius expresso. Ja
autem intuitu profugorum nonnullorum Subditorum evadat Gnosus
Komaski prout Subditis profugis possessioni suae Subjectis nullam
sionem per aliquam inconsuetam angaridationem ad fugam
ad eorumque Statutionem non tenetur. Idque in instanti Additis Mlis
rectificandum praestitit post praestitum liber hoc in puncto respectu
dictorum Subditorum pronunciatur ratione praetensae non nullarum
tarum coemptarum et in matrimonium Subditis elocatarum rec
pensae dum probatur eundem G Makomaski non nullas Subditas
cillas ex Bonis Actorum divenditas uti in pari numero compensan
ad invicem sententiat Respectu vero praetensarum erogatarum
contributionum non postremarum exoticae diversis temporibus
tis tum exolutae capitalis contributionis publicae Reipublicae uti
Dnum advitalitialem non posse Permissorum restitutionem petere sen
tiat ac in reliquis aliis Partium utrarumque quibusvis praetensionibus
ad invicem usurpatis Inquisitionibus non deductis in hisce Judicii
Partibus perpetuum imponit silentium praesentium Vigore.

Joannes Sigismundus Rosiński Vexillifer Zawskrzeński et Vicecapitaneus Castr

Jacobus Josephus Sokolnicki Notarius Castrensis Plocensis Palatinatus Plocensis mppria

officium praesens Castrensem Capitaneatus Plocensis ad oblationem
G. Stephani Makomaski Decretum Condescensionis in
sensu in Bonis inferius nominatis officiose per Dnum
Judices Castrensis Plocensis inter Partes intro Contentas
dito ac manibus eorum Dnum Judicum Condescensionis
propriis Subsensibus reproducens ad acticandum Actisque
Ingrossandum suscepit in 6 Tenore Sequenti Inserat
Originale vero ejusque Decreti Circa Acta Relictum

Facta in Vigilia F. Nativitatis S. Joannis Baptistae
A.D. 1720

47 exmi

96

Actum in Bonis Brolki Lotty Rhun Brzyskie olim Sasinien
Successorum feria secunda post Dominicam Misericordiæ
proxima Anno Domini Millesimo Septingentesimo Trigesimo
Septimo coram Nobis Joanne Zigismundo Kossiszewski Vexillar
tore Terræ Visogrodiensis Judice castrens: Valthy Palatinatus in pro
sentia Nobilium Joannis Szachowski Adami Unierzyskie Lucas
Kisielewski Alberti Lutomierski aliorumque Nobilium Regnis
rorum Assessorum Judicii Castrensis Visogrodiensis
rati Actis Judicii adfrantis et acclamatis.

Judicium Officij Castrens Visogr. Subiect Nobis Judex Castrens Visogr. decret
Judicij Officij Visogr. in Castro Visogr. in Termino Revelatis feria Secunda pro
Dominicam Resumptione Quadragesimalem in Anno Domini infra scripto Coram Nobis Antonium
Brzyski actorem ab una et Nobilem Catharinam de Unierzyskie primi voluntis Joan
nis Brzyski Secundo ad Nobilem Stephanum Ppr. Alberti Lutomierski Consortem Patronum Jo
annam Franciscam et Victoriam Virgines minorennes filias Brzyskie in primo lo
co procuratis parte ab altera lati. Quo decreto condescensio Officij alias eius
Ppr. Judicijs ad Bona hodie Brolki pro injungenda comportatione monimentor
ad eadem Bona pertinentia cum facienda eorundem descriptione, protractis in quæ
rem lis inter partes et fundetpatibulantia cognitione Summaria ad ingressum
competentem ad judicationem ac in committus finali Partium dispeditione pro tem
pore captato est assignata et injuncta. in Virtute Juris et missorum facta tempesti
ve Partium actuatione prodie hodierna officiose condescendit fuit ad tale judici
ationem ac pace et Securitate actuj judicis competente per ritum adstratum de
nuntiatis et promulgata Partes ad comparendum Suo coram Judicio acclamandum
et prout Reffrantj injunxit Quo in Termino Partibus ijs et Assessa Ppr. Antonio Brz
yski nec Stata Ppr. de Unierzyskie nunc Lutomierska in personam gratis ita assistens
rata Sua et pupillarum nec Ille comparentibus et Seum judicialiter contumaciam
bus Quarum Partibus ijs exauditis ante omnia necessarium esse per partem Actoream
comportationem monimentorum ad Bona eadem pertinentia et Partis communicationem
realitatis comportatorum compensationem instantaneam censet et Quoniam Ppr.
de Unierzyskie ad Bona Lutomierska eadem monimenta comportavit et Partis
Assessa communicavit realitatemq comportatorum se conformatam effert Juramentum autem ejusdem Partem est eidem inultum proinde eadem monimenta non nulla sub rep
sto Pecto Brzyski extradita reliqua autem circa eadem Bonam similiter sub expectatione
nentia libere arbitrati. quæ cum ad impletam Satisfactionem Partem Actoream hoc in
pancto decreto Judicij adinvenit Partibus in causa presenti experiri demandat Jan
uberioribus Partium contrarietatis exauditis Quoniam respectu pretensionis Ppr. pa
rem actoream illatam et usurpatam ex Bonis paternis tam olim Pris Joannem
Brzyski quam actorem concernentibus intervenientium causa sive Inquisitionis
propter Sufficientem ejusdem evidentiam Negotij prout necessaria
esse Inquisitionem per testes extraneos educendam in deductione illationis Partis Actoris
ac emundationem Partis Actoris Sententiæ in ingressu et adeo Partis
Ppr. in corruptionem Officij Substituit Ppr. Antonium Brzyski Actor Substituit ex Sua Parte
de Unierzyskie prime Brzyski nunc Lutomierska Suo et Pupillarum ex primo voto procreatum
nominis Advocant Testes et educant Inquisitionem ac cum Verbis Partes Quas cedem

Testes Sex inducendos se offerant et super eorum recognitionibus pres.
declarant Curia ad excipienda eorum testimonia procedendo Quo rite
ac expedita ad lectionem eiusd se contulit ea lecta et per omnes ex
rias bene tutinata et perpensa Quandoquidem ex ead Inquisitione
efficitur Dum olim Joannem Praski maritum fratrem Sinaz pos
olim Ill. Nic. Praski tam sui quam Actoris Parentis Bona dere
possessionem apprehendisse Inventaria non modica res mobiles et
etiam domesticam ad usum Suu accepisse. ex ijsdq bonis proventi
pisse. Alterum item moderna Dna Antonia coram se existente. et ad om
bores se applicantem conservando ad mutuam participationem non ac
nis Summas non nullas ex proventu Bonor et mobilium apum mu
ra et solicitudine ad labores item rum congregatas. ac ultro sibi
applicasse ac transfusiones tum resignationes in personam Sui
proinde compassione Quibus omnia ut inter Fratres nulla inter ced
ria ac ut tam erga eund olim Dnum Joannem quam alterum Bartolo
Fratres suos Dem Actor equaliter gaudeat in omnibus et singulis pa
tione. Propterea eund Actorem ad compensationem pretationem
ijsdem in participatione proventus. idq non nisi ad tempus obligat
per ipsum Fratri recognitis rum instituta apum Inventarii
ac quas cum ea prehensione. omnia et singularia atq Summa
Libri in personam Sui obtinendas. Quantus ijsdem iste et legitime ex Bo
Dnum Joannis Praski Fratris Sui ulterius loco restitutionis habitus
Summa exolvi debere. Salvo tamen Judicij moderamine in ijsdem
eam Sententiam ex adductis melius ad rei fundam substitit Super
Sententiam Sexaginta Diurnorum Quo computationi attenta. de annis
Quatenus strata Mars invehitur Dnum Barbarina de Vincentiis ad
Tutorissa de Bonis Minoris Majoris Sui ut Dominus reformatorum
nam eund Sententiam Sexaginta Diurnorum juramento evictam. Actori in
Cristino Festi Natalis Sancti Joannis Baptistae in anno presenti pre
ro. coram officio Castren Ducat. sine quibuscumq juris dissignis Solem
aliter sua in persona personaliter existente expressione enumeret Sui ex Sum
tia obligationem scripta per olim Martinum Suum Victori data et stabi
rigore introduxe. Quantum attinet dicessionem Bonor. fratis olim
Simonis Praski Parentis et Actoris ac olim Dni Joannis Praski tam Dni San
mdi. Praski Filiorum ipsius. relictorum in Bonis huius Praski Stratae Qua
Strata Mars. produxit Contractum inter olim Dnum Joannem ab una et
pas ex altera Praski Fratres Ulmae die Decima Quinta Julij in Anno
confectum Quo contracto scripturas omnes jure tabularis quodcumq
eas quid post Parentem eum concernent Dem Dnus Antonius Praski
olim Dno Joanni Praski fratri Suo in Summa Quadringentorum Florenorum
dixit obligationem autorizandi coram Actis Castri Ulmae existentem re
sum, his pensatis primo exemptionem dictorum Florenorum Sui Sortis
siam Sententiando decrevit Quatenus Dem Dnus Antonius Praski
dictam ex exemptionem Florenos Quatuor Sexaginta Quadringentos
tempore Dati Stati Dni Barbarini de Vincentiis nunc Domini
alias ipsius minorennes in primo loco percutis in ea Cristino Festi

x Smi

... Brzeskowiecko Sorte olim Nlis Laurentij Brzesk

x Smi

Sancti Joannis Baptistae in anno praesenti proxime venturo coram officio Castrensi Plocen. Soluat et enumeret Gsa Lutomirska eandem Summam leuat. de leuata nomine pupillarum quietet in Bona munda uti pupillas concernentem in attendentia eiusdem G. Antonij Pruski uti Patrui locat. Sive in exolutionem oneris ipsa Paterni conuertat post leuatam Summam de Bonis obligatis, Sortibus acquisitis sine inseminationibus Paternis ad exdiuisionem pertinentibus cum inseminationibus in una integra Septimana in praesentia Gsi Burgrabij Castrensis Plocen. cuiusuis per Actorem conducendi condescendet. et ea in possessionem Actori eomodo tradet videlicet eam sortem quae ad exdiuisionem pertinet hoc pongerato quoniam olim Gsus Joannes Pruski a Gso Josepho Pruski olim Joannis filio Patrueli Fratre suo quaesiuit olim uero Gsus Joannes Parens Josephi cum olim Gso Casimiro Fratre suo exdiuisus non erat et in hucusque haec Substantia post Auum indiuisa extat. Idemque olim Gsus Joannes Frater Actoris a Gso Bartholomaeo Pruski Tertio Fratre suo portionem eius jure haereditario quaesiuit exinde totius Substantiae ex ratione Patruelis portionis ad Successores olim Gsi Joannis medietas pertinet ex altera medietate Paterna. Gsum Antonium Actorem Tertia Pars uti Tertium Fratrem concernit. Igitur ex tota Substantia Auiali Sextam Partem quorumuis agrorum perpetuae possessioni Gsi Actoris applicabit et exdiuidet. ex sorte Cieszeviana autem prouti ab olim Gso Casimiro Parente quaesita Tertiam partem adjunget. In areis uero et aedificijs nunc exdiuisionem talem per Judicium factam obseruabunt. area antiqua curialis in qua Curia et alia aedificia consistant cum hortis prout in sua dislimitatione ab antiquo extat tota. tota Successoribus olim Gsi Joannis Pruski cum Matre ipsarum cedit in recompensam huius areae Gso Antonio Pruski euiterne applicatur area deserta cum horto ad Campanise pertinente inter metas Successorum olim Nlis Mathiae Kisielewski ex una et Gsi Feliciani Kisielewski Burgrabij Castrensis Plocen. parte ab altera. Aedificia quaeque curialia in area Curiali circa Gsam Lutomirska Matrem et Successores olim Joannis Pruski manebunt nonnisi Braxatorium et aedificium certum seu Stabulum circa viam publicam situm ad Gsum Antonium pertinet per eundem haec aedificia in spatio duodecem Septimanarum deportanda. ad puteum in area Curiali existens hauriendi aquam pecoraque potandi liber semper accessus G. Antonio Pruski cum Successoribus assignatur et reseruatur. ad hortum circa stagnum existentem extra villam G. Antonius non pertinebit nec eius exdiuisionem praetendet. ad stagnum uero ipsum pertinere perpetuo tenetur. circa exdiuisionem agrorum hanc methodum libere assumunt Partes obseruandam ut eidem Gso Antonio Pruski eius diuisoriale circa ipsius metam agrorum per ipsum quaesitorum et possesorum in quouis loco cedat. Praemissa omnia Partes adimplere in toto tenebuntur sub poena Banitionis perpetuae quae Decernitur et Terminus publicandum post quamuis contrauentionem in primis et proximis Querelarum Castrensium Plocen. Terminis conseruatur peremptorius. Lucra per utramque Partem poena Quatuordecem marcarum Polonicarum per partem Parti compensanda. Judicio per medium in instanti Solvenda quae et in ultra. Joannes Sigismundus Rosiszewski Pocillator Terrae Visscaque Judex Castrensis Palatinus Plocensis nuncupatus

...ium praesens Castrensis Capitaneatus Plocensis ad Oblationem G. Antonij Pruski Dominorum ...descensionis in Bonis inferius Nominatis offerre per Meum Joannem Sigismundum ...m in Stanowo Rosciszewski Vexilliferum Zauskrzensem Vlapitaneum Castrensem Plocensem inter partes introcontentas expeditas ac manu Ejus propria Subscriptas reducere ad acticandum Actisque praesentes ingrossandum suscepit in tenore sequente

x Inis

Dc

|: Inserat :| Originale vo Gusa Dcri circa Acta relicta

F. Tertia post F. Divae Annae Genitricis G. V. Mariae p. xa

D. 1740.

Dc x Inis

Condescensio in Bonis Brel

inter PP. Pruskie

1737

47 xxmi

Actum in Gomis Brzechowska Sorte dicti Wlis Laurentij Brzech
xki Feria Tertia post Festum Sancti Petri in Vinculis proxima
Anno domini Millesimo Septingentesimo Quadragesimo Quarto
Wlis Joanne Sigismundo ia Stanowo Rzepiszewski Chelmsk
vo Jacobo Orzeszko et Vlis Stephano Sostrus Baltazo Wlocz ii Bolesl
wis Quidem ad Wlos Fabiano Rzepiszewski Vaillis de Zawady
Stanislao Brzechocki Wlis Joachimo Sadkowski Dominico Mrok
kowski et aliis Wlis Regni Quibus Wlis Nicolao Sprzà
wski de Stanowo citatis Sententia et executa Actoris Judi
adstantes et audita mandat.

102

Quibus Officij Judicis Castri Wlocz. delicto Mgo Vicesepitaneo
ni Litium Decreti Judicij Sui Feria Secunda post Festum Sancti Marga
retæ Virginis et Martyris proxime elapsa in Castro Wlocz ni
Terminis Querelam Causarum Officij Judicij inter Wlem Ignatium
Trebinski et Matthæum Wlos Rzepiszewski ac alios Actores ab una et Wlis
Zaleskich Consortes Rectos ab altera Citatos et actores prolatæ Quo mediante
et condescensu Sui Judicij, cum ipsi absentia non obstante ad Bonam hodie
et prò die hodierna pro ingiungenda solutione Causarum instantiarum et
ad Acta Citatos concernente ac inoffigranda exceptione Bonorum
cognitione prosequus. Partium in omnibus finali Judicatorie, die
hodierna est injuncta ni Citato itaq. nusquam ex requisitione Actoris
utriusq. officiose ad Bona hodie condescendendo pariter dictione Judiciali
fundata Securitate Justicia per suum adstantem denunciato Actus ad
Comparendum coram Judicio accusandum Sententia cui Quo nihil
minus Dictus Actores per Wlis Ignatium Trebinski et Matthæum
Rzepiszewski Suis et aliorum nominibus pro Citato simul cum Actore
Wlis Antonio Zaleski et Quibusdam Dominis Brzechowska Consortibus pro comparen
tibus esse cum Judicialiter contradicentibus quarum contrarietatis causa
se inducias exandiri Suspensa decisione causæ et negotij ratione objectam
violentiam et moderatos Actores Citatis modernis post traditionem officij
de Subsecutam interventionem necessariam esse Inquisitionem Actus
utriusq. hoc in puncto edocendam in usum cessat et additis Wlis adversis
Sandum prositerunt Wlis Ignatius Trebinski Suo et Fratrum suo
rum nmi et Matthæus Rzepiszewski pro Stabit. cui Wlis Antonius
Zaleski suo et Consortis nmi. inducias Testes et edocere Inquisitionem
judicarent non diffidens Testes ac in coram recognitione perstitterunt utriusq.
Actus quo attento. Judicium considerata et bene perpensa recognitione
eorum Testium quorum ex eadem patetur elicitæ post Subsecutam
Traditionem Bonorum in Summa Quadringentorum Septem decem Typos
per dictum Wlum Laurentium Trebinski Wlis Stephano Dzechowska ad Dens
Wlis Antonij Zaleski Consortis in Anno 1736to Actus Castri Wlocz in
ac in 1737 Decreto Judicij Sui adjudicato. Wlem Laurentium Rzepiszewski

Finis.

Officium pro Castrum Castren Capitaneat Thor apud St. Antonium
Obtenti Decretum Cardesenoriatis in favore Dni Bonchowin
pro officio per Dominum Sigismundum in Stemas Rozdrazewsky
Castellanum Cujaviae et Capitaneum Lubaw Thor inter Partes inter
Lubaw Capitaneum et Magistrat

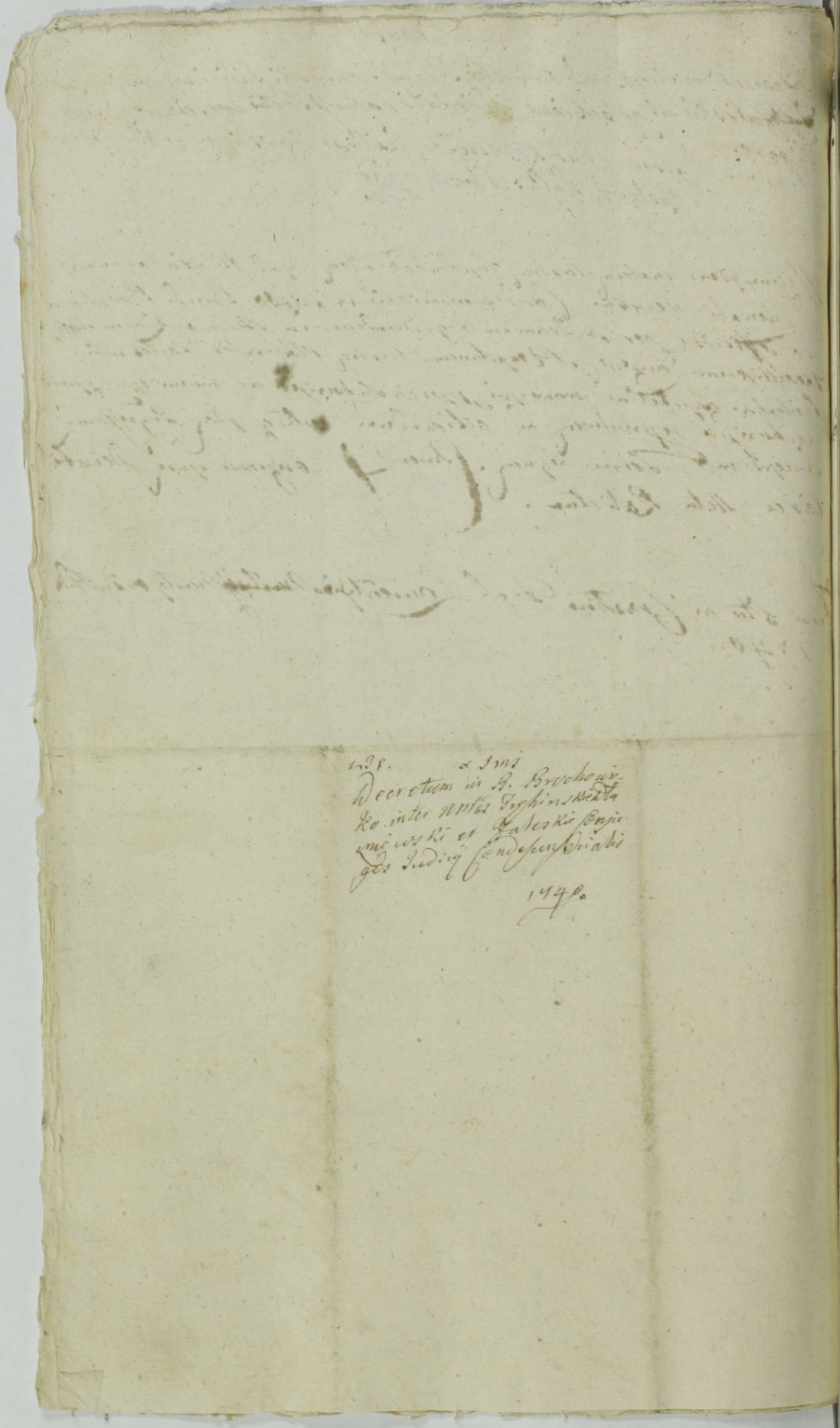

138. x Imi

Decretum in B. Brochowi-
ko inter Nmos Trzhinskiego
miewski et Zaleskie Conju-
ges Judicij Condescensionalis

1740.

Actum in Zamku Brunsberg Radzieyowskim Sądzie Grodzkim
Thoma Zaroslawski Vicenotarij Terrestris Plocensis Sabbatho post Dominicam Legationem proxime Anno Domini Millesimo Septingentesimo Quadragesimo Secundo Indictione Quatuordecima Pontificatus Sanctissimi in Christo Patris et Domini Nostri Domini Benedicti Papae Decimi quarti Anno Duodecimo Indictione Septima Regnante Augustissimo Romanorum Imperatore Carolo Septimo Anno Eius Primo Illustrissimo Principe Domino Alexandro Sapieha Palatino Brzesciensi Burgrabio Castrensi Plocensi Generali Praefecto Ducatus Zatoriensis Capitaneo Generali Exercitus Magni Ducatus Lithuaniae Equite Aquilae Albae Ordinis Regii Praefecto Bibliothecae Regiae Varsaviensis Equite Ordinis Sancti Stanislai Episcopi et Martyris Praefecto Ordinis Sancti Hubertj Equite Ordinis Sancti Andreae Apostoli Praefecto Ordinis Sancti Alexandri Nevski Equite Ordinis Sancti Caroli Tertij Praefecto Ordinis Sancti Joannis Hierosolymitani Equite Ordinis Sancti Gregorij Papae Praefecto Ordinis Sancti Sylvestri Papae Equite Ordinis Sancti Michaelis Archangeli Praefecto Ordinis Sancti Ferdinandi Equite Ordinis Sancti Januarij Praefecto Ordinis Sancti Constantini Equite Ordinis Sancti Georgij Praefecto Ordinis Sancti Leopoldi Equite Ordinis Sancti Hyacinthi Praefecto Ordinis Sancti Wenceslai Equite Ordinis Sancti Ludovici Praefecto Ordinis Sancti Petri Fidelis Equite Ordinis Sancti Xaverij Praefecto Ordinis Sancti Laurentij Justiniani Equite Ordinis Sancti Casimiri Confessoris Praefecto Ordinis Sancti Stanislai Episcopi et Martyris Equite Ordinis Sancti Joannis Nepomuceni Praefecto Ordinis Sancti Joannis Baptistae de Rossi Equite Ordinis Sancti Joannis de Deo Praefecto Ordinis Sancti Joannis a Capistrano Equite Ordinis Sancti Joannis Cantij Praefecto Ordinis Sancti Joannis Kanty Equite Ordinis Sancti Joannis Dukla Praefecto Ordinis Sancti Joannis Sarepta Equite Ordinis Sancti Joannis Matha Praefecto Ordinis Sancti Joannis Nepomuceni Equite Ordinis Sancti Joannis Baptistae de Rossi Praefecto

Chowa Siostrę swoię Ten Chłop wołow ma cztery Załoznych
krowę iedną Załozną swoię ma Drugą wypustkow dwoie
Byczek ieden iałoska iedna Cielęt małych troie Swini
cioro Rodzayne Swinie dwie młodych troie Budynek
w słupy y dyle w ktorym Piec prosty Kumin z kapą okie
dwa w Drewno drzwi u Izby na zawiasach u sieni na
nach dwoie w sieni Komorka Szopa Stara Stodoła Sta
o iednym Klepisku słupy u niey popodgniwały przy tey
dole przystawkow dwie trzecia Szopka od Siana za
dołą w tey stodole Komorki dwie małe y Gronta ktore
tego Chłopa należą zewszystkiem y antiquitus nale
ty y ogrody podaie się post quod Conscriptum Inventa
ejusd sortis subditis adse convocatis obedientiam
in in Realem et Pacificam Possessionem Parti Jure
centi tradidit prout quid tradit Psens nemine Impug
te et contradicente imo eand traditionem benevol
permittente Decreti Psens vigore

Valentinus Bromierski Burgrabius Castrens Plocens mp

Traditio B. Szuman
Bakalary in persona
P. Strzeszewski Servien
1740

Officium Generosi Castrensis Cardinalis Plocensis Sabbatum
P. Sebi Strzeszewski Traditionem inscripsit in rem
dni offerentis Servien in Remi in Officio nominatus offi
cio P. G. Valentinum Bromierski R. P. expedit
ac manu ejus Pro Auctoritate repetuerunt ad auti
cordum Actis Gdens Ingrassum Suadent in Pe
nore sequens Inventarium Longmade vero ejus
Traditionis Circa Actu relictum

Post P. Solennia Sacri Pentecostes
Sexta 1740

Actum in Bonis Miączyno minor Sortibusq Gnosorum Bartholomaei et Antonij Malewskich olim Laurentij Filiorum Haereditarijs Sabbatho post Festum Nativitatis Gloriosissimae Virginis Mariae proximo Anno Domini 1740 Coram Gnoso Thoma Jaroszewski Burgrabio Castren Plocen in praesentia Gnosorum ac Mlis Pauli Bogurski Ludovici Wielunski Mathaei Dłużniewski tum Mlis Rni Gnalis Honesti Thomae Kaczprowicz de Kowalewko authentici et Jurati ad actum praesens acclamandum assumpti et eundem acclamantis

Quiquidem Gnosus Burgrabius Castren Plocen in haerendo Legibus Rni de peragendis Executionibus Sancitis munerique officij Sui Burgrabialis satisfaciendo ad requisitionem Gnosae Haelenae Siestrzewitowska Gnosi Alexandri Siestrzewitowski cum olim Gnosa Marianna Brzechowska pgenitae Filiae primi voti ob Gnosi Francisci Grotowski ad praesens Secundi nuptae Gnosi Mathaei Dłużniewski Consortis Actricis Jurevincentis in virtute Publicationis Poenae Banitionis ex Instantia eiusdem Gnosae ad praesens Dłużniewska in Castro Plocen Feria quinta in Vigilia Festi Nativitatis S. Joannis Baptae anno praesenti Supra Suprascriptis Bartholomaeo et Antonio Malewskie ob S. Joannis Malewski Sterilitter decessi fratribus germanis et Successoribus naturalibus tum Sororibus eorundem ex re

Summa

Summa Sexcentorum Triginta trium Tymphorum et Sextarij
unius orginalis ac provisionalis ab eadem Summa provenientis
per Suprafatum Dominum Joannem Malewski in Anno 172
ad Gnosam Mariannam Brzechowska Gnosi Alexandri
Siestrzewitowski Consorti actricis Jurevincentis Mali
Inscriptum Decretoque Castren. Plocen. Feria 2da post Dom
nicam Septuagesimam inter Dominum actricem ab una et ipsa
parte ab altera itidem anno praesenti praefato adjudicato non
Solutionis Decreto memorato Castren. Plocen. Contraventio
nis obtentae et publicatae ad Bona Supra expressa Ma
no minor Condescendit Jurisdictionem Suam Officiosam provisa
Mlis adstantis pace et Securitate publica circa epism
actus observari Solita fundavit et partes utrasque tam actricem
Jurevincentem quam Citatam Jurevicto Mli adstanti ad
praesens acclamare injunxit ad cujus Mlis acclamationem
a Parte actorea praeter comparens ipsamet Actrix Jurevin
cum Marito Suo Gnoso Matthaeo Dłużniewski reproductam
prius expressa Publicatione Poenae Banitionis modo
Supra expressum est ~~Cuius affectationi~~ Super Citatis obten
petyt ad Traditionem Bonorum Condescendi Cuius affectationi
Dominus Burgrabius dictante Lege annuendo ad Traditionem
rorum Summae Orginali et Provisionali Correspondentem
et Conscriptionem Inventarij praesens Dominus Bartholomaeo Ma
wski Fratre natu majore praeter in actu praesens Comparente et eam
Traditionem nullis Juridicis Terminis inficiante imo per
tente Condescendit tenore epismodi. Nayprzod do Pomieszka
nia. A że we Dworze tylko Izba iedna y Zalkierzem o iedn
piecu znayduie się wiene chałupa na wsi wolna w ktorey
teraz Zyd mieszka actrici Jurevincenti na znacza się ta Cha
łupa iest stara Izba z komorą w węgeł sien w słupy y do
pułapu na sieni nie masz słupy podgniłe dach wszystek
na całey chałupie w Izbie okien dwa iedno na pułnocy
sze dobre drugie na południe małe złe kumin także
po dziurawiony glina z niego obleciała, także a że tylko

stodoła znayduie się iedna Dworska więcey y tey nieruszaiąc
z owczarni ktorey iest przeseł trzynaście pparte Jeymci
Pani Dłużniewskiey przeseł cztyry od pułnocka naznacza
się ta owczarnia iest dobra Ogrod za kuźnią przy samey
drodze warzywem zasiany tech dwanaście ten ogrod na dłusz
iest przez trzecią część staia płotem na koło chruscianym ogro
dzony. Robocizna takowa naznacza się, Chłop Bartek
Słomionka z żoną Dziećmi dwoygiem małemy Chałupę ma
dobrą to iest Izbę w węgeł Sień w Słupy budowaną przy
tey chałupie chlewkow małych trzy ieden z chrustu ugro
dzony a dwa w Słupy y dyle w Srzedniem mieszka Oy
ciec Jego, ma wołu iednego załoznego drugiego Sucego
własnego krowę swoię iedną więcey bydła żadnego nie
ma robi zaciąg zwyczayny to iest sam we żniwa robi
dni pięć a kobita od Niedzieli do Niedzieli po żniwach
robi dni trzy wołmi a kobita dni cztyry Stodołę
ma dobrą w Słupy y dyle przy stodole chlewek tak
że w Słupy y dyle. W Polach wszytkich trzech Ozimnym
Jarzynnym y Ugorowym Gnosa Actrici Jure vincenti tak się
wyznacza Nayprzod w Ozimnym Polu na Folwarku po
przycznym pod borkiem ktorego nadłusz stay troie nad
Goscincem na każdym staiu po zagonow czterdzieści Zytem
zasianych ~~w tym~~ przy tradycyi Jmci Pana Antoniego
Małeyskiego B. Grodzkiego Płockiego nadrugiem folwar
ku podłużnym gdzie rzepy zakopią y chowaią przy
Tradycyi Jmci P. Franciszka Szulenskiego B. Grodzkie
go Płockiego na każdym staiu po zagonow piętna
scie na tym folwarku iuż Zyto po Zęte gołe tylko
same zagony podaią się. w Drugiem Polu Jarzyn
nem na Folwarku także pod borkiem poprzycznym
przeciwko folwarkowi Zytem zasianym ciągnącym się
stay troygiem Jarką zasianym na każdym staiu po

zago

po Zagonow Trzydzieści na Drugiem folwarku podłużnie
od Gościnca ~~staiąc~~ przez drugą drogę od Miączyna
do Miączyna idącą także y przez row aż do poprzecz-
go folwarku rzepą zasianego ciągnącym się Jarką Jęcz-
niem iuż pożętym pszenicą grochem rzepnicą na ostat-
nim staiu na żyto uprawnym z tego na każdym
iu po Zagonow osmnascie a że iuż Jęczmień poż-
wiezne w rekompensę tego na tym-że folwarku
za owczarnią Jęczmienia ieszcze nie żętego bardzo
podłego bo tylko na podoraną sianego rolą Zagonow
szescdziesiąt szesc. Pszenicy także bardzo podłey
ra ledwie y zbierania warta Zagonow osmnascie
Grochu Zagonow szesnascie Rzepnika Zagonow
osmnascie Jarka zas z pierwszego staia od gościnca
Zbierania z tych osmnastu Zagonow reservat ~~[illegible]~~
~~[illegible]~~ te Zagony także przy tradycyi Jmci Panu Ma-
lewskiemu służącey assignantur na każdym staiu ut
supra expressum est po Zagonow osmnascie w Trzecim
polu Ugorowym ku bielom z folwarku teraz
staiem iednym rzepą zasianego drugiemi staiami
na żyto uprawnego na każdym staiu przy tra-
dycyi Jmci P. Malewskiego po Zagonow piętna-
scie Rzepy zas do wykopania tylko Jarych trzech
naznaczaią się w tym że polu ode ~~wsi~~ wsi ku bielom
ciągnącym się płuska między miedzami Jmci P. Ma-
czyńskiego Jana z obudwoch stron stay czworgiem
Zagonami dwudziestą dwiema nad drogą do bielow ciągnącą
się na żyto uprawna y z łąką przeciwko niey będącą
ga płuska poczynaiąca się ode drogi a ciągnąca
się do granice Luboradzkiey stay troygiem pod
na te obydwie Płuski ꝑter traditionem Jmciow P. Lu-
skiego y Malewskiego Burgrabiow Grodzkich Płockich Je-
mci Pani Aktorce Jurevincenti naznaczaią się

w sadzawkach dwoch pod kuźnię na swoię potrzebę
wolne Ryb łowienie w Borku tak na opał iako też
y do Budowni ile-by tego była potrzeba wolny wręb-
assygnat post cuiusquidem praesentem Traditionis Conscriptio-
nem Inventarij Superius specificata aedificia subditos
agros et in eisdem Inseminationes Superius nominatas
P. Dłużniewska actrici Jurevincenti tradidit et dimi-
sit pacificamque Possessionem usque ad realem solutio-
nem Summae Superius expressae Sexcentorum Trigin-
ta Trium Tymphorum et Sextarij unius ac pro-
visionalis in Decreto supra nominato expressae
voce Mlis suprascripti assignavit et in praemissis
omnibus praesentem Traditis et officiose dimissis eandem
P. actricem Jurevincentem pacifice reliquit praesentem
vigore. Thomas Jaroszewski Burgrabius Castrensis Plocensis
[illegible]

Officium praedictum Castrensem Capitaneatus Plocensis ad oblationem P.
Mathaei Dłużniewski Traditionem in praescripto in Bonis in-
fensis nominatis officiose per P. Burgrabium Castrensem Plocensem
expedit ac manu eiusdem propria subscripto in rem cuiusque interest
subsecuti reproducendum ad acticandum actisque praedictis Ingrossan-
dum suscepit in Tenore sequenti (Inserat) originale
eiusdem Traditionis circa acta relictum

Lubbatho post F. S. Mathaei Apostoli et Evangelistae
proximo A. D. 1740

Traditio in Bo
nis Miączyno
Parva per D. Bur
grabium Plocen
expedita.

Anno
1746

108

Actum in Lindo Beneš Kowalewo Skorupki Sołtz. P. Paul Kowalewski Decedz. P.z. p. P. Assumptionis in Festum Nativitatis Stand p. xa. A. 1759 coram nobis Antonio Bagienski V. no et Burgrabio Castri Rosen. in Gremio Joannis Kowalewski et Jacobi Kucki Plebanorum ac Mathia Stanyszinski et Jacobi Kucki Plebanorum ac Mathia Stanyszinski et Jacobi Kucki Plebanorum ac Mathia Stanyszin

Jmo

Quinde non posse eandem Nlem Rycharska respectu objectae et non deductae expulsionis poenas ~~sup. ac reinductionem~~ sup. NN. Kowalewskie ac reinductionem in sorte filiae suae praetendere officium sententiat, imo eosdem Nles Kowalewskie ab ejusdem quibus poenis liberos facit et pronunciat. # Nihilominus sortem eandem post fata ob Nlis Pauli Kowalewski in tria capita primum videlicet Nlis Mariannae N. Josephi Kowalewski contes ob Thomae natu majoris secundum Bogumilae virginis innuptae ob Petri natu medii ob Pauli filiorum filiarum, deinde tertium caput N. Gregorii natu minoris ejusdem ob Pauli filii Kowalewskich jure naturae devolutam affectam partibus exdividendae censet et juxta praxim eligenti N. Gregorio Kowalewski natu minori locum circa sortem per ob N. Thomam Kowalewski parentem consortis N. Josephi Kowalewski a N. Casimiro Kowalewski acquisitam obtinere declarat deinde consortem N. Josephi Kowalewski circa eundem N. Gregorium suam sortem videlicet in medio quarumvis pepularum seu sulcorum possidere arbitratur. Ad extremum N. Bogumilam Kowalewska virginem ob Petri filiam ex N. moderna Rycharska progenitam circa agrum N. Czarnowski divisionale spectare debere perpetuo assignat. Quam exdivisionem sortis praefatae ijdem Nles Kowalewskie in arcis aedificijs quibus pratis agris hortis agris sylvis borris rubetis et nemoribus ac quibus attinentijs modo suprascripto circumscripto in omnibus campis factam observare inviolabiliter debebunt et tenebunt perpetuo. quas sortes modo praemisso exdivisas praenominatis Nlibus Kowalewskim et Rycharska in pacificam tradit et pacem supra in actu contenti Nlis eos intromisit. Quo vero spectat usum et fructum ex sorte filiae N. Rycharska per NN. Gregorium et Josephum Kowalewskie participatum ac alias praetensiones, si quae tamen exsequemet inquisitionibus patuit NN. Kowalewskie sortem Nlis Bogumilae Kowalewska haereditatis per Nlem Rycharska matrem ejus post mutata matrimonij vota desertam possedisse usuique suo applicasse quartam partem coreti siliginis hyemalis de manibus Nlis Rycharska in # contem itaque Nlis Rycharski et filiam ejus non temere egisse declarat.

Conseminationem

Gms

Gms

L.I.C.

in Conseminationem accepta et exseminata ex agris co-
gisse, par bonum ad exclusionem pertinens fatis olim N.
Pauli Kowalewski Parentis relicta per N. Gregorium
accepisse, proinde propiorem eandem Nlem Rycharska
matrem ad comprobationem juratoriam quantum
ipsi, et filiae ejusdem ex Gmiski praetensionibus etiam ex pretio bonum
post fata mariti sui prioris provenire debeat, alio
modo omine officio suo reservato, et addit Nlis
pronunciandae juramenti rotham, tandem quoniam
loco praestandi juramenti sup. summam Decem
Florenorum Polon. per praetacta siligine hyemali ad
usu sativunculae composuerunt, idemque juramenti
sibi indulserunt tertiam quoque partem pretii
delicet viginti Unum Tymphor. et grossos triginta
Duos pro bobus filiae Nlis Rycharska a Nli Gregorio
Kowalewski provenisse agnoverunt, proinde appro-
bata eiusmodi ipsorum compositione officio decernit
quatenus Nlis Gregorius Kowalewski summas praemissas
necnon provisionis septem Tymphor. et grossos triginta
duos a summis od N. Petri Kowalewski apud
ves Siepicen. haerentibus acceptae, et per se accessae civi-
ter comparen. agnitae NN. Rycharska matri et Bo-
gumilae Kowalewska filiae praevia summae pro bobus
provenien. securitate pro termino etc. sub rigore infrascri-
pto solvant et enumeret: iam vero contributiones proexe-
citu moschontico, et expensas in domesticas necessitates
od N. Petrum Kowalewski erroguit, si quae id od N. Petri
Kowalewski apud od N. Paulum Parentem suum sortis
totalis ejusque exstitit dispositor et stante vita sua possessor, om-
proventus, nihil cuipiam, quidquam tribuendo in suum com-
modum convertit, et omnes fructus cum olim Parente parti-
cipavit, proinde ipsa proventibus perceptis compensatio
esse officium declarat, eandemque praetensionem non pro-
contra Nlis Rycharski cum filia sua praetendere a N. Pa-
walewskie

Kowalewskie arbitratur. Porro quo ad Indictionem Nlis Kowalewskich quoniam tam ex ejusmet Inquisitionibus quam ex libera N. Rycharska cris confessione evidenter apparet, ob Nlem Petrum Kowalewski priorem Nlis Rycharska maritum filiae vero ejus N. Bogumilae minorennis Parentem Octo aureos Hungaricales post fata ob N. Thomae Kowalewski Parentis Consortis Nlis Josephi Kowalewski relictos manualiter levasse et ad dispositionem Suj ac pro suo usu accepisse scripto quoque manuali dedata ejus die 3tia Julij Anno 1733. cum pensione provisionis per Septem a Centum ab ea assecurasse, et deinde testamento ultimae suae voluntatis eandem filiastrae suae agnovisse, pro pendendaque provisione ex eadem Summa Centum Tymphon N. Stanislao Kowalewski attestante Scripto ipsi dato dedisse, et provisionem iuxta obloquentiam scripti ejusque per decem Tymphones participasse proinde teneri tam Centem Nlis Rycharski matrem filiae suae haereditatem vindicantem quam eandem filiam ejus ad Solutionem Summae cum provisione officio Sententiat et Decernit Quatenus ipsa Nlis Rycharska et Bogumila Kowalewska filia eosque Octo Aureos Hungaricales Salicet Centum Duodecem Tymphon Una cum provisionibus adata Scripti provenientes per medium tamen iuxta praejudicata computatis Consorti N. Josephi Kowalewski filiae et Successori legitimae pro termino et sub rigore infrascripto quia originalis Summae omnimoda providenda securitate Solvat et enumerent. Quo attinet provisiones a Summis binis prima Centum Tymphon a Famato Pacanowski Oppidano Sieprcen in decem Tymphonibus pro Uno Anno, a Summa vero Centum Quinquaginta Tymphon ab Honesto Kosciolkowicz Oculatore per quindecem Tymphon pro biennio per ob N. Petrum Kowalewski levatas propiorem ad Comprobationem Juratoriam Consortem Nlis Josephi Kowalewski in eam Juramenti rotham prout id ob N. Petrum Kowalewski patruus et pro tunc Suus tutor existens provisiones praefatae se concernentes etiam attestante id Famato Pacanowski

L. I. C. 4 56 51

[illegible] in [illegible] Miscenna Parvus Gerhardus Bartholomaeus et Jms.

111

Eidem Nles Rychaska mater et Bogumila Kowalewska filia Primam Summam Triginta sex Tymphon et Sextarij Unius in Sepulturam ob N. Petri Kowalewski Mariti et Parentis ipsorum tum alteram Decem Tymphon idque ex Summa Triginta Tymphon in Sepulturam ob N. Evae de Brochockie Kowalewska Nlis Bogumilae Aviae erogatam ~~[illegible]~~ tertio Capite eiusque Nlis Bogumilae provenientem # Suprascripto Nli Gregorio Kowalewski in Termino et sub rigore infrascripto similiter solvant et realiter enumerent. Vaccas vero promissas pro eo N. Gregorium Kowalewski itaque juramento evictas et apud ipsum existentem ei applicat et non posse praetendere eas parte actorea declarat. Jam vero Vestem Superiorem post fata saepefati N. Petri Kowalewski acceptam is idem N. Gregorius Kowalewski in Termino Solutionis Summarum et sub rigore eodem Censati N. Rychaski moderna et eius filia extradat. Facturae praemissa Partes utraque sub poena Banitionis quae Decernitur et Terminus publicandae eiusque poenae Banitionis Coram Officio et actis Castrensibus Plocensibus F. 2. post F. SS. Trium Regum proxima Anno imminente 1740 ventura circa maiorem in ibidem faciendam praefigitur peremptorius luita pro utraque parte poena Quatuordecem Marcarum Polonicarum parti per partem in Termino et sub rigore Suprascripto Compensanda. Officio vero suo instanti pro medio solvenda quae officium indulgetur. Ad extremum hoc idem Officium Decernit, Quatenus N. Rychaska mater cuncta munimenta ad eandem Satem Spectantia Nlibus Kowalewskim binas sortes unculas exdivisas possidentibus in Spatio Quatuor septimanarum Coram Officio Castrensi Plocensi extradat Idque sub poena Banitionis quae D. et Trinus publicandae in Casu Contraventionis In primis Judicijs Castrensibus Plocensibus post Contraventionem

juramento evictis

Jons

Jons

sine adcitatione praefigit peremptorie. Reliquas vero praetensiones praetensionibus compensatas abinde cen-
sere arbitratur et respectu earundem parti utrique
perpetuum imponit silentium Decreti praesen-
tis vigore.

Antonius Bagienski Vmnus et Burgrabius Castren
Plocensis mpp

Officium praesens Castrensis Capitaneatus Plocensis ad Mandatum NN.
Gregorij et Josephi Kowalewskich Decretum Condescensionis in
fraescripto inter se ac alios infrascripto in Bonis infernis nomi-
natis officiose per I. Antonium Bagienski Burgrabium Plocen
expedit ac manu qui proprio subscripto reproducendum ad acta
eandem Actisque praesentis Ingrossamento suscepit in tenore se-
quente (Inserat) originale ejusdem Decreti circa Actuale
ctum

Pr. 2da post Pr. L. S. Trium Regum praesentibus D. 1740

Decretum Condescensionis in Bonis Kowalewskich nihil potuit

1739

Actum in bonis Magno Parum Generorum Bartholomæj et
Antonij Malenskich hereditarijs feria Tertia post festum Nativ-
tatis Gloriosissimæ Virginis Mariæ prima anno Dñi 1720 112
Coram Generoso Alexandro Glinsky Burgrabio Castrens Plocens in pri-
sentia Nobilium Michaelis Borkko postea et Francisci Grabinski a Mosko
Dñi Senatus quidi Valentini Kowalski de Kosiny Judicis et Senatu ad
dictum Officium acclamando assumpti et eundem acclamantis
Dñi Generosi Burgrabium admittendo Legibus Regni de jurisdictio Exe
cutionibus Limitibus suis quoad insistendo et munere Officij sui additi
cionis a Magco Joanne Sigismundo in Sianno no Rosa Kowski Kowalskiego
Zarskiego Vicecapitaneo Castrens Palatinatus Plocens et Regnicolis ac
Officiosis Generosi Helenæ Malenskiej Generosi Antonij Malenskiego Con
sortis Actoris et Insequentes vigore decretorum ac pro Barthomæo
cum Cruce pubblicatione in Castro Plocens feriis Quinta in Vigilia festi Nativi
tatis Sancti Joannis Baptistæ prime anno Coram instantis et hoc in
Causa inter Card Generum Actorem ab una et Generos Barthol
mæum et Antonium Malenskie parte ab altera pobliato ac Dñs
dominus Commissarius in scriptis Officij Castrens Plocens agitata Respectu
Commissionis Decreti sibi guidy mediantibus Schulto summa
Mille Centum Quadraginta quinq; Polonicorum triginta unius
et Solidorum duorum in Vim dicti Actus pignoris una cum fructi
bus adjudicata est. Super eisdem Generis Malenskie Citatio Insequentis
in termino Solutionis assignata circa Manifestationem effectus ad
Bona sibi nominata cum Juramento sibi Limitato ac Mandati in Actis con
tenti condescendit pariq; dictionem suam Officio suo Judicio to dic
primo et Decem Quadrati Mensis Decembris publicam Actis Judiciis congru
fundavit Partes ad suum Officium citandi cum Mandato et desertis
Hujusmodi ad Mandati acclamatione in scriptis Decreti termino Vocatio
nationis personaliter comparens Generis Antonius Actor personaliter
ad dictum Mandatum reproducto super scriptis Decreto ac pro Exe
cutionis sui Juris publicatione petijt Nomine Generis Consortis sui
de bonis mencionatis Testatorum Inventorum Legatorum per et pupi bonis Exhi
in Actualem possessionem sibimet cum pertinentiis adjudicari et
tradi. Quam quidem Executionem Generis Malenskich ad dictum
et per Dñum possessionem in Castro Plocens in Terminis Decreti fieri. Et ita
Quarta ante festum Sancti Martini Confessoris anno proxime
Elapsi 1720 Actum

Executionis [illegible] ac ea [illegible] [illegible] [illegible]

Actus Traditionis
Mojzeyno Parcia
1740

L. I. C. A. I. M. I. xxxx 52

Actum in Bonis Villæ Korzybie Czerwonki Sorteq Olim Nobilis Valentini Gąsiorowski Deserta Hæreditaria Sabatho post Festum Sancti Bartholomej Apostoli proximo Anno Dñi 1740.

114

Coram Gnoso Nicolao Francisco Kowalewski Burgrabio Castrens Plocens Jurato in præsentia Nobilium Adami et Francisci Korzybskich Christophori Gąsiorowski nec non providi Stanislai Maychrowicz de Villa Rostkowo Mlis Regni Generalis Actui præsenti adstantis eundemq acclamantis Offitium præsens Castrens Plocens Burgrabiale Executoriale videlicet Suprascriptus Gnosus Burgrabius Castrens Plocens insistendo Legibus Regni de per Agendis Executionibus Santitis muneriq Officij Sui Burgrabiatus Satisfaciendo ad requisitionem Gnosi Joannis Smolenski Præfecti Gvardiæ Sacræ Regiæ Maiestatis Contributionis Capitalis ex Palatinatu præsenti exactoris Actoris Jure vincentis Vigore Decreti Seu potius Pœnæ Banitionis cum ejus publicatione de Actu ejus in Castro Plocensi in Terminis Querelarum Causarumq Officij Juditijs una cum Continuatione Anteriorum Causarum in diem hodiernam incidentibus Feria Secunda post Dominicam Jubilate proxime præterita Anno præsenti super Nobilibus Christophoro Patruo et Dorothea Korzybska relicta Olim Memorati Nobilis Valentini Gąsiorowski Consorte Vidua Matre adq Filia Virgine Gąsiorowskie nec non Adamo Korzybski Sortis in Bonis Korzybie ejusdem Olim Nobilis Valentini Gąsiorowski Possessore Citatis Jure victis et hoc in Causa ratione contingentis subsidij Charitativi ex Sorte dicta Gąsiorowizna Bonorum Korzybie Czerwonki provenientis pro Rathis Qvatuordecem quemlibet Ratham numerando per Florenos Qvinque et Grossos Vigintiqvinque retenti Actori uti Exactori à Regimine Gvardiæ Sacræ Regiæ Maiestatis ad exigendum hocce Contingens Deputato Secundum Tariffam non Solutionis alias Processu causæ fusius præmissa obloqvens obtentt et publicatt Offitiose cum Suprascriptis Nobilibus ac prædicto Mli ad Bona eadem Korzybie Czerwonki Condescendendo ibidem fundata sua Jurisdictione Supra fato Mli Pacem et Securitatem Publicam Actibus Offitiosis debitam præcustodire ac partes utrasq ad sui Comparitionem Acclamare fecit ad cujus Mlis acclamationem personaliter Comparens Nobilis Adamus Korzybski Nomine et ex spetiali Cammisso ejusdem Gnosi Smolenski Præfecti Gvardiæ Sacræ Regiæ Magestatis ad Urgendam Eandem Executionem spetialiter destinatus reproducto Decreto Pœnæ Banitionis cum ejus publicatione de Actu Superius Contento petijt Offitium Executoriale Burgrabiale Executionem fortem finalem et ac in dilatam de Bonis Premissis # fieri et Peragi et qvoniam à parte Citatâ Videlicet Nobilium Gąsiorowskich Citatorum Jurevictorum cum Juridica ad Offitium præsens Executoriale Impugnatione Solutionis Offerente nemo cum # sui Principalis

pa

paret siquidem Nobilis Christophorus Gąsiorowski citatus Jurevictus et tutor successtricis Olim prenominati Nobilis Valentini Gąsiorowski Fratris Sui Germani in Termino eodem Executionis ab eadem Sorte processu onerata. Olim Nobilis Valentini Gąsiorowski recedit et fieri de facto permisit tandem Officium Praesens ad revisionem et lustrationem praeinserta Sortis condescendit ex revisa et Lustrata eadem Sorte deserta medietatem ejusdem Sortis Olim Nobilis Valentini Gąsiorowski tam in Summa Thesauro Regipublicae quam Lucro poenae Banitionis ea in Causa obtentt in realem et Actualem ejusdem Gnosi Praefecti Sacrae Regiae Magestatis Commissario destinato speciali ~~[illegible]~~ tradidit firmam Possessionem assignavit voceq Mtis suprascripti in praesentia Suprascriptorum Nobilium eundem destinatum in ~~[illegible]~~ medietatem ejusdem deserta Sortis nemine impugnante et contradicente introduxit introducitq praesentibus Decreti Sui Executoriali vigore.

Nicolaus Franciscus Kowalewski Burgrabius Castrens Plocensis Juratus

[illegible]

Officium praesens Castrens Capitt Plocens ad Oblationem P. Miolaj Kowalewski ~~executionem~~ Traditionem Infrascriptam in Bonis Inferius nominatt Officiose per P. Burgrabium Castrens Plocens expeditt manuq ipsius propria Subscriptt reproducens ad Acticam Actisq praesens Ingrossandae Suscepit in Tenore Sequens / Inseratur / Originale eiusdem Traditionis circa Acta Relictt

Sub Actu F 4 in Crastino F. S. Francisci Confessoris Ad N 740

Actum in Bonis villa Kamionki Cuiacensis Districtus Cracoviensis Palatinatus Sandomiriensis Cameralis Terris Jaworzniensis hereditariis Possessionibus adpraesens Illustrium Adami Kolczynski et Dorotheae Stanislaviae Coniugum Castellanorum Jaworznensium subiectis Prima Hora in Crastino Festi Glorioissimae Virginis Annae Anno Domini 1739 Coram R. Nicolao Adalberto Franciscowski Kowalewski Burgrabio Castrensi Stephano Jurato Jo Praesentia Illustrium Stephani Chudobowski Jacobi Dargaczewski Joannis Krzyzanowski nec non Praesidi Actorum Officialium Kielczinski de villa Dobek Actuis praesentibus Hostensibus ad hoc vocatis

Officium Judicis Burgrabiatus Castrensis Stephani existentis videlicet Jo Illustrium Jacobus Burgrabius Castrensis Stephanius Insistendo legibus Regni desiderandis Juramentis ritibus Sanctis parendo et addicto ex officio Joannis Szczesnowski de Stanowice Rosciszewski Vexillifero Jaworznensi et Capitaneo Castrensi Pilicensi Satisfaciendo quoque munere officii sui Burgrabiatus ad Bona suprascripta Sortem et Jurisdictionem eorundem Illustrium et dicti Officii condescendit Juris litis ordinem suam officium praecedente prius pace et securitate publica circa Actus officiosos observari solitis verbis suprascriptis satis pro modo et fundandi partes utrasque tam Actoream Juris ordinem quam Reatorem Juris vitatem ad sui praesentiam eiusdem officii audiam ardenter dari petit Quo in termino personaliter comparens Joannes Joannis Joannes Stanislaus de Sobolowice primi olim Joannis Kamienski secundi ad praesens Joannis Benedicti Piotrowski Cuiacensis in aperta Illustrium Joannis Stephanowski Generis sui repraesentavit Decretum seu potius Juramentum pacis Bonorum perpetuae cum eius publicatione circa manifestationem obtenti post Decretum latum de Actu eius in Castro Sandomiriensi Feria Tertia in Vigilia Festi Nativitatis Sancti Joannis Baptistae Anno praeterito in parte eius et Joannis Joannis de olim Joannis Kamienski secundi ad praesens Joannis Benedicti Piotrowski Cuiacensis tunc temporis Illustrium Joannis Bonorum sortis eorundem Illustrium Adami Kolczynski sortis Bonorum communium Illustrium Adami Kolczynski obligatorio respondere ad Juris vitatem ac omnia et singula in ea obligatoria

Ille Joannes Stanislaus Kamienski de villa Kamionka alias Cuiacensis Cameralis

Nelle sachij dwiema, zadwoi trzeij ex acco a dolu odwrocz
dwierzy jedne z podworza drugie z pola podle y tych ze strony
drugij zielazne y z zasuwkami zielaznemi natym zeby
stroiu zastoiy Krosnkwalbow osm y pul Saznienia
zagon wtym ze muszą vadle kroplij Jecz mienia drugie
Item Rochem Roman Chiwa dla dwu seroczyn dwoch
Ogrodzi z bram z pod Inowla przed Budynkiem stoi ogrodzil
tarcza 116
drzwiach ktore iuz sie dobrij nowemi slupami opatrzo
ny tegoz Chiwa vadwim z pola dwie stare odmuch
rowany offiarowi presens odbijrzi dla Siedziby Pleba
Chmielowa nowe ad Locum ogrodzone a tym ze Siedzi
sla Sadek ubogim Skwina Grusczyna Jdnosze znowu
ze sie vkleiu wadiatem Inwentze Stigdmuiey Sorti
Jnventarij Consumptis stat
sionej Sortei affectante parte autoria dwie wsi Sadowa
dzonen Carpowa prowsit w Sierosczyn Selu Sad dzisiey
dzimiejszym zagonow trzij powinuie sie odwoiey stay
sla mierzij tymysz zagonami zyta staia Cworo Szpona
stai trzie tymysz: ingrue sie do Grunie Siborski
natym ze Selu zagonow trzijnascie a pias ozimka w vadle
drzetu Jm Pana Teodora Kamienskiego in Possessya powinuie
sie ad quartum anno ogranie sie do Granic Dialla tymysz
ozimkowi zyta staie Item zagonow dwa miarzyt
zytem zasiewaiech powinuie sig ut supra ogranic vtym
Item zagonow cztery zytem zasiane powinuiesz
ut supra ogrodzic sie ut supra, vadle Dzietu ut supra
Item vtym ze Selu zagonow dwa powinuie sig odwoiey
Mozgowey ogranic sie do Mozgowia stai dwoiey ottym
lezge Item zagonow trzij powinuie sie ut supra ogranic
sij ut supra: Szmidter lezge Item vtym ze Selu z Staroli
zagonow dwie zasta dziewiarei a pias ozimkowi zagonow
dzesiate stai trzij powinuie sie ode dwoiey ogranicsie
do Granic ut supra Item zagonow dwa zytem siane stay
dzesiecioro powinuie sie ode Mzi ogranicsie do Gran
a Sibarski. Item in Loco dicto Pasno Sale zagonowi
dwanascie stai em powinuie sig do Szkoli ogranicsie
do Granic Kowale vtym ze Selu ozimowym
Przeczula tym zedkowpiom Pastoralis kawallegtey

In Loco Hunczpatto Lelij z Stroku o tym ku dwu zyte
dziesiny zagonow dziesięć poczinaiąc się od Pra
ctki Pola Ugorowego: idzie ku Lasowi przydaiąc ze
zytem zasiane. Item wedle rowu zagonow pięć
poczinaiąc się od tyłu drogi zyta stai dwoie tyłu
ni wsadzi zyto aui mohli. Item w tym zetelu zagon jeden
poczinaiąc się od grontu Pana Piotra Kamienskiego ide
do Dubuj idzie ku Pranu Siborskiemu przy miedzy
tegoż ziednuy a Jm Pana Theodora Kamienskiego zdrugiej
stroni ottuyan leżąc. Item zagonow dwa poczin
aiąc się od Wezgłowia idą ku Lasu nawsu
przez Kalistki stai Owsa: wedle Jm Pana Stolnika
Zolkiewskiego ziednuy Jm Pana Theodora zdrugiej
stroni ottuyan leżą. Item zagonow trzy stai Owsa
ro, poczinaiąc się ot Loco Lutockalistki idą prosto
do Pranu Siborskiej na Południe stai pomie
dzy zagonami wedle miedze Pana Stolnikowskiego
ziednuy Jm Pana Theodora zdrugiej stroni. Item w
tym zetelu zagonow dwa mieiących alias Łanch
poczinaiących się od tyłu drogi idących się ku Lasu
stai ten sam sposob ottuyan leżą wedle miedze Pana
Stolnikowskiego na Jarym Polu. Pod Suchodoł zagon
now dwa stai wzie zytem zasianych poczinaiących
się od tyłu drogi idących się do Pranu Suchodolskiej
wedle miedze P. Piotra Kamienskiego dicti Dubuj ab
Theodora Kamienskiego. Item Tatarki po mierzy Jan
trzy poczinaiąc się ut supra stai dwoie owsa stai
przy miedzy Jm Pana Stolnikowskiego Sendzjaa P. Stolnik
Item w tym zetelu owsa Jarj Jeden stai trzyj poczy
iąc się ut supra idących supra inter metas confundem
ute supra. Item zagonow pomierzych trzy tymże owsa
stai dwoie trzecie gruchem poczinaiąc się y idąc
ut supra wedle miedze Jana Kamienskiego Dubuj
ziednuy Jm Theodora zdrugiej stroni. W tym zetelu in loco
dicto Ozgodzisla Jarj Jeden stai em owsem zasiany
poczinaiąc się od Laky Wielky idzie do Pranu
Sokolowskiej Laky tym zetelem za tyły gruchu stai
wedle miedze gwoźnie supra. Item in loco loco
Jary Jeden owsem zasiany stai dwoie

dwie orędzi miedzami ut supra Item we tym zagonie
pionie owsa stai dwie dalej ottogem leżące po-
nasze się ad Wezbrzeż cygnące się do drogi wedle mie-
dze Jm Pana Sendzija Item zagonow trzy poczynaiących
ut supra cygnące się ut supra tymże zagonami wedle stai
dwie dalej ottogem leżące wedle orędzie ze Dolnego
Item zagonow trzy poczynaiących się z cygnących się ut supra
tymiż Jęczmienia stare owsa Zotig przy miedzy sta-
na Szlobuchowskiego Item we tym zagonie zagonow dwa
mierzchich poczynaiących się ad drogi cygnących się do
ychż tymiż zagonami Jęczmienia stare pomie-
ne owsa Zotig wedle miedze Szlobuchowskiego
p. Dulnego Item we tym zagonie zagonow trzy poczyna
ące się ad drogi cygnące się do Slina dictum Bytnu
natych ze zagonach Jęczmienia stare owsa stai tru
wedle miedze ut supra: Item we tym zagonie zagonow
trzech pomierzych poczynaiących się ut supra cygnących
się ad locum dictum ut supra: tymiż zagonami grun
stare owsa stai trzie tymiż zagonami penes medi
dict Dulny Item zagonow trzech poczynaiących się ad
drogi cygnących się do Wezbrzeża tymiż Jarki stare
owsa Zotig tymiż wedle miedze Jm Pana Zaltu
skiego Sendzica S. Stoleczego Item we tym zagonie
now trzech poczynaiących się ad Wezbrzeża ad Zgli
tymiż zagonami grunty stare owsa Zotig przy
przy miedzy S. Szlobuchowskiego we tym zagonie za
gonow trzy poczynaiące się ad drogi cygnące się
do Gramic Włoczewskiej tymiż zagonami
Zgla stai dwoje ad drogi do Zgli owsa tymiż
zagonami wedle miedze na jednym zagonie kawał
niedostaie We Polu Ugorowym nazwanem Jarki
Sturla zagonami pierwszy poczyna się od Zgli cy
gnie się do drogi alias Sosenica Stolecka stai
twie tey Sturla chedinem wedle miedze Dam
sendzica Item in loco Starki zagonow trzy po
mierzych poczynaiących się do Zgli cygnących się
tych ze do Zgli stoiem do litery ex adverso parte ka
wałki należy penes Pratum S. Zaltuscki Judicis
Item przy cela tamże się poczyna ad Wezbrzeża alias
Drzał cygnące parte S. Zgli ore mi Kamieniskiem
ouy tymi Zawiszy należy: Item zagonow trzy

Traditio Bonorum Kamionki
In rem et Personam G. Marianne
de Sobolnicke pri mi olim G. Kamio
ski Secundi ad Praesens G. Benedicti
Piotrowski Servi ens

1739
Ao

55

54

Actum in Domis Tuszadzkich Sotegi Insti Floriani Grabia hereditt. feria Quarta
post Dm. Sancti Laurentij Martyris proxta ao Dni 1739no.

Coram Inspe Jacobo Kozicki L. Cr. Proc in assessia J.S. ac Mtuor Pauli Wileuski
Adami Kowalewski, Pauli Roskowski actt nre nri Regni Regij Judicij Provinci
Valentini Stanczak de villa Ryssarcice Judy authi et jurati ad actus &c
acclamand assumpti.

Cui quid D. Burgravius Proc insistendo legibus Regni pagend Execu-
nibus eo nne sancitis, satisfaciendo quog additioni à Mto Joanne Egi.
smundo in Sanowo Kocii preuski Vexillifero Zawskrzo et V. Jasmeo Astreni
Regni quor vigore muneris officij sui ad bona supradicta cum Supradicti Rebus
Mtis condescendit, Jurisdictionem suam offerens, Supradictum Mtem stando
vit pacem & securitatem publicam circa exhibendi actus offros de Lege stricta
dam custodivit Partes tam actam juxta quam reum jure vicinitatis ad sui compa
rationem predicti Mtis acclamare injunxit, post cujus quid officij sui fundam
tionem Pauls & Semiritis publice custodiendo, Actis acclamationem
per comparens D. Paulus Roskowski actor et D. Alexandri Casimiri Ro
skowskich Fratrum suor Germanorum actis nne. reproduxit Decretum seu
petitus Jeram Judicis cum ejus Publicatione circa mandatum de Attuej
in Pro Proc Fra Sexta in Vigilia Festi Natiuitatis S. Joannis Baptæ
Ao Dni 1739no. Et hoc in Causa Citatione Summe Quadrupedum Syn
phone Jobanis alias Pawlum Zakrzicki et Annam Kotkowska Conjuges actis
Jure vicinitatis Franciscus, ad Decreto Judicij officij ad citandum ad quindecim
Lucta in eor Dto exhibendi ejus Decreti ad Judicatum perfectionis. Prefatus ad
dehis latori obloquendo Sup Inscio Floriano Grabia Actis Jure vicinitatis ob
tento & Publicato, Vigore Cujus Decreti seu petitus Jeram Judicis petijt
Actis jure vicinus pro citationis actis nne Executionem fieri et pagi ad solem
proportionatis. Summe, provisionig correspondens sibi actis tradi, cujus Dag
Supradictus D. Proc Partis actis. affectationi annuendo. ad Traditionem
Laboriosi Matthie Dudziak Grabia cum Uxore, pueris, tam juvenilibus,
gen ejus proprijs Inventarijs, agris antiquitus ad jus stum, debig adjacijs,
sese contulit. Cujus Traditionis tenor Vegpick talis. Kapnod Maciey
Dudziak Ogrodownik my Jana Anastazyo Dzieci swoie, Syroco Dwoch,
Jednego Kazimierza Sarocha letny pazodi na prezke, powdciuszy z pre
czek powinien należyć do Mlorow, Drugiego Wojciecha chłopca, Trze
cig Maryanne. Corke, Wolow Sare Jednego Czerwonego, drugiego Siwego
Expedto.

Tysego zbożdża stare, pomierne zaloznych, krowe jedne swoie własne
Kaw skarg stary zaloźny, Cielęt latościch Dwoie swoich własnych
Swinie jedne swoie własne, Ten chłop. Dudziat robi Sprzężaiem
Dni Trzy, Kobieta Pięć Dni. wtydzień, Role ma tak w ozimi
Jarzynie, iakoy w Ugorze, tudzież y Łąki dotychczas zdawna
Leżący. Opis na ktorym chałupka toi, iest stara w Słupki budowa
ktorey nadtup na ogrzi trzy małych, nasken tyleż przytey chałupy
ścian stara sprochniała, cwele wszystkie podwiki pognitły wcale, cała
ple także budowana, kotły ma mieć wszystkie całe małyże cała
nowey potrzeba, wtey ścianie komorka kiedyn przez wydzielona
wana, stara, cwele podwiki pognitłe, oprow boga kolegulnie jedne
na ścianie pułapu niemasz, na zbie zaś pułap mieszkami dobry, nie
mi zły, poszycie także na zbie iako y ściani stare w zbie okienko zawie
wbione złe wcale, Piec stary w kącie patrzący, Kominek z
Kumin wszystek tak spodem iako y u wierzchu zły stoiący y
Sprochniałe, cale nowego kumina potrzeba, Utey zby. Drzwi na ko
waltach zawiasach żelaznych z artabko y zaczyszkiem żelaznem
u ścian zaś Drzwi na biegunach stare zwrzeciądzem y skobelkiem
żelaznemi, u komorki drzwi na biegunach stare z wrzeciądzem y
belkiem żelaznemi, Stodołka stara w Słupy budowana, pod nią
py y cwele pognitły, nadtup iey iest na ogrzi jedn, na pęk na
zny Trzy, na niey poszycie stare Wieńcy dwoie bez ścian, a
ścieńcy obojga progow niemasz, wtey stodole dyle stare w
przesłe brakuie dylow trzech, w drugim dylow niemasz tylko chrop
zaplecione, przytey stodołce chlewek zły, niedaleko tey stodoł
Stopka stara, ale dobra, w Słupy budowana, iedrake Słupy w zyst
pod nią pognitłe, na niey poszycie stare Tey stopki iest nadt
na ogrzi stery, na pęk na ogrzi Dom. Est ayus gnid
ciente Inventarij conscriptionem, seu commotationem. Jam exm
in realem et pacificam possessionem loco supradicto. Ministerial
adstante Euno Laborioso. Spatium Dodziała stodoła murow
ana cum Ukose, pucnis tamadzene residens gm powyżo, adiacen
ostni

121
120

Imo

omnibus, Juvaminibus, Inventariis ipsis propriis, ac cuncta suppellectili Domestica, Horto, agris, pratis, campis, ad illum antiquitus spectanae, atque toto usu, necnon obedientia cuncta per praefatum Dudziaki Conges praestari solitis in summa Quadringentorum Tymphonae Polonae provisionibusque Poena sicuta in Decreto expressis, ac sufficienter perducto processu (nemine impugnante et contradicente imo per Inclytum Floriannum Grabia Citt. jure victum eandem Traditionem benevolè permittente.) Generosis Alexandro, Paulo, Casimiro Koskowskim Actoribus jure vincentibus tradidit, traditque Praesentem Decreti praesentis Vigore.

Jacobus Kesicki Burgrabius Castrensis Praetus Plocensis mppa

Officium praedem Castrensem Capitaneatus Plocensis ad oblationem P. Alexandri Koskowski Traditionem Infrascriptam in Bonis inferius nominatis officiose per Inclytum Burgrabium Plocensem expedit ac manu ejus propria subscriptam reproducens ad acticandum actisque praesentibus Ingrossandum suscepit in Tenore sequenti (Inserat) Originale vero ejusdem Traditionis circa Acta relictum

Sabbatho in Crastino F. Nativitatis S. Joannis Baptistae A.D. 1740

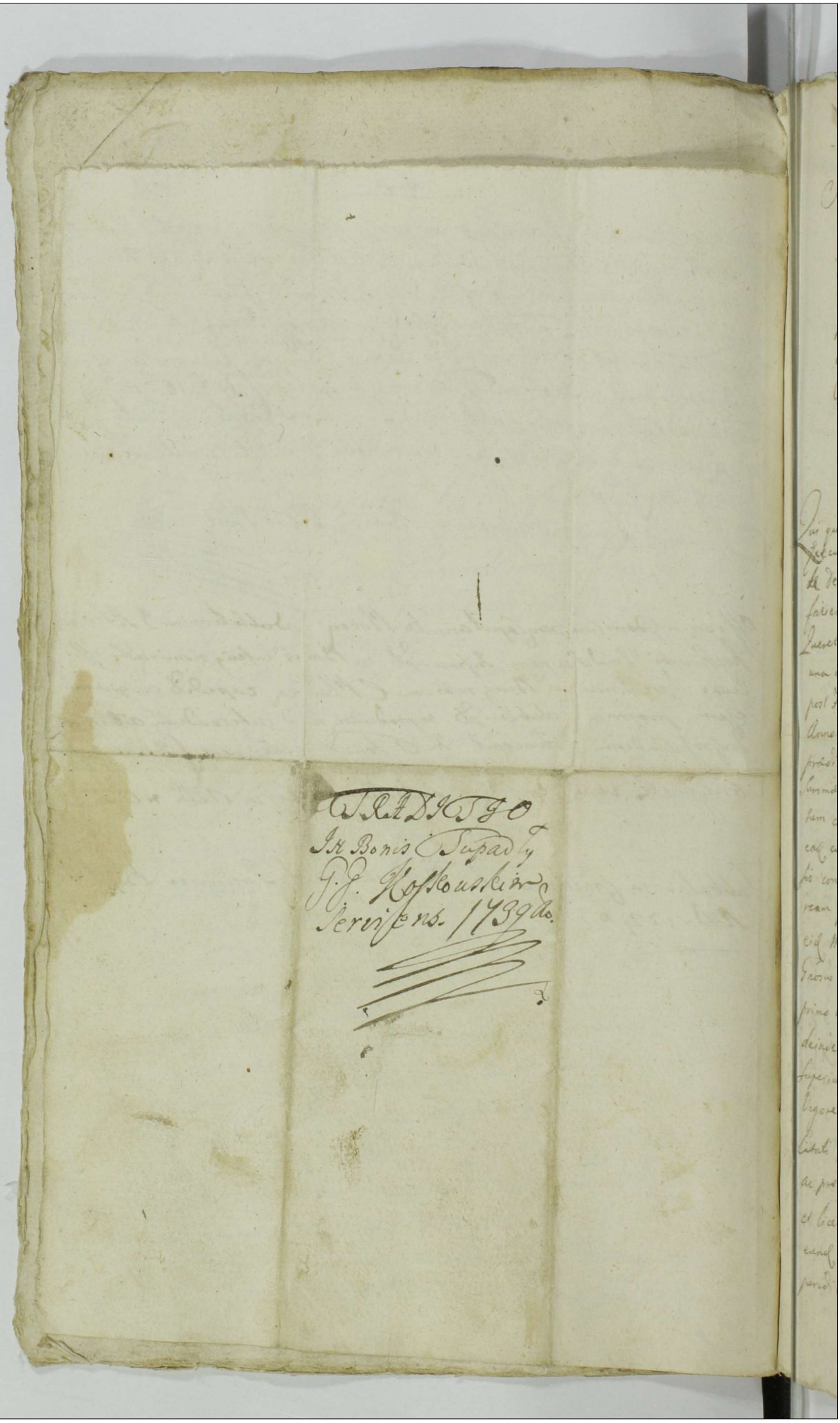

Actum in Bonis Mieczenino mediocris Sortej Generosi Stanislai Dymbrowski hereditaria ante gazam Laboriosi Nicolaj ejusdem Generosi Dymbrowski Subditi hereditarij Feria Quarta post Festum divae Annae Genitricis Gloriosissimae Virginis Mariae proxima Anno domini Millesimo Septingentesimo Trigesimo Nono Coram Generoso Joanne Mianowski Burgrabio Castrensi Plocensi in praesentia Nobilium Sebastiani et Casimiri Rogozienskich Nec non Ministerialis Regni Gnalis Providi Andreae Wujcick de Juryssewo Authentici ad Actum eundem acclamandum assumpti

Qui quidem Gnosus Burgrabius insistendo legibus Regni deperagendis Executionibus Sancitis satisfaciendo muneri Officij sui Sub virtute Decreti seu potius Lucri ultemariae fortis finalis ac indubitatae faciendae Executionis de Actu ejus in Castro Plocensi in Terminis Querelarum Causarumq Officij Judicijs ac Causarum Exemptionum una cum Continuatione Anteriorum Causarum Feria Secunda post Festum Visitationis Gloriosissimae Virginis Mariae proxima Anno Nunc currenti ex instantia Generosi Antonij Zalewski Superius praedicto Generoso Stanislao Dymbrowski Citato perivicto occasione Summae Ducentorum Quinquaginta Tymphonum Actori per Citatum cum provisionibus inscriptae non Solutionis obtentae ad Bona eadem cum suprascriptis Nobilibus ac praedicto Mli in Actu expressis condescendit ibidemq fundata sua jurisdictione Partes tam Actoream perevincentem quam Citatam perevictam ad sui praesentiam eidem Mli adstanti acclamare injunxit quo in Termino idem Gnosus Dymbrowski Actor perevincens plr comparens reproduxit primo dilationem majoris in Anno 1737 Citato receptam deinde processum super eodem Citato perevicto respectu Summae Superius expressae ad ultimum juris gradum perductum Vigore cujus perducti processus petijt Executionem de Bonis Citati perevicti peragi Bonaq processuata Summae Originali ac provisioni tum processui perducto correspondentia trahi et licet quidem Gnosus Dymbrowski Citatus perevictus ad Actum eundem plr comparuit eandem tamen Executionem nulla juridica impugnatione Non nisi rixis et contentionibus

cum Actore disceptando impugnavit Actor quoq; uti post suffici-
enter perductum processum traditionem urget Proinde Gnosus
Burgrabius adhaerendo justitiae eoq; attento quod et in atecessu
nulla anteriorum Executionum intercessit impugnatio ad tra-
ditionem condescendit et eidem Actori Laboriosum Nicolaum in-
uxoratum cum Matre et Sorore sua rem aeconomicam gerentem
sine quibusvis juvaminibus existentem tribus diebus in haec do-
mada cum Sorore sua obedientiam praestantem Semipessulanum
alias pu wlocskowy in gaza antiqua fermeq; labenti commanen-
tem holodium tn bonum habentem, in summa praetacta ac pro-
visione processuq; perducto tradidit et possessionem per vocem
ejusdem mlis adstantis usq; ad restitutionem summae praetatae et sa-
tisfactionem pro perducto processu assignavit ac in eadem possessione
pacifica ejusdem subditi Citato praemissa minime impediente nec con-
tradicente locavit decreti sui Executorialis vigore.

Joannes Mianowski B. C. Plocen. mpp

[illegible] subditi in
Bonis Mieczenino in
cum Gnos Zalewski
servitus 1739

[illegible] Chmielewskij Traditionis Intrasecam in nr S. An-
tonij Zalewskij Servitus officiosae p. S. B. C. P. Intra-
scripta in B. Interiori nominati expedita ac manu
ejus propria subscripta reducta ad Actorum Actis
quae pro Ingrossando suscepit interiora verbo
ad ejusmodi | Inserat | Originale vero Circa
Acta relicta est.
Pro sub Celebratione Judicium F. S. pt F. Dive Ca-
nae Senatoris S. V. m. pxa AD 1740.

Actum in Bonis Bromierz magni
Sorteg Generosi Stanislai Bromirski
Haereditaria Feria Secunda ante
Festum Sancti Laurentij Martyris
proxima Anno Domini Millesimo
Septingentesimo Quadragesimo

Coram Gnoso Laurentio Wieczffinski Burgrabio Castren
Plocen in praesen Nobilium Alberti Kłobukowski et
Pauli Bagienski nec non Mtis Pni Gnalis Honesti
Francisci Olszewicz de Gora Authen et Jurati ad
actu praesen assumpti et eunae acclamant Quiquid Gnoso
Burgrabio Castren Plocen inherendo Legibus et Constitu-
tionibus Pni de peragend Executionibus Sancitis Satisfa-
ciendo quoq muneri officij Sui ac additioni Suae a Mfico Joan-
ne Sigismundo in Stanowo Rosuszewski Vexillifero
Zawskrzen Judice et Vice Capitaneo Castren Palatinatus
Plocen insistendo vigore Processus Seu potius tribus
Lucris ultimatae Executionis distinctae actoralis
ex Instantia Gnosor Mariannae Dąbrowska Relictae
olim Gnosi Victoris Bromirski Consortis Viduae Matris
tum Simonis Annae Eleonorae Catharinae Bromirskich
Filij et Filiarum minorennium Successorum Quasi
Gnosi Victoris Bromirski actae Jure vincens Super Gnoso
Stanislao Bromirski Citto Jure victo Primi despectu Sexa-
ginta Quadringentorum Tynphonum Polonicalis a Praefato
olim Marito et Parente actae accomodatae Scriptoq certo
manuali per Citto dratt Solvi assecuratt non Solutionis
Decretoq Evasionis Juratoriae hoc in puncto Lato Contra-
ventionis Secundi ratione violentiarum per Citatum
actoribus perpetratarum rerum variarum Interceptio-
nis tum Marcarum duplicem quatuor Decem Polonicalis
Decreto Judicij officij Castren Plocen Lectis Inquisitio-
nibus hac in Causa Latis actae adjudicatae non Solu-
tionis Sessionis Turris non Expletionis Decreto Ejus
in toto Contraventionis Tertij occasione post factam
mutuam Inter se Complanationem rerum variarum
tum Inventariorum per Cittum violenter Actoribus Accep-
tarum non restitutae Decreti Injunctae Condescensionis
#Decreto &c

intuitu Promissorum in fundum Bonorum Bromierz ma
lati vilipensionis Officij Condescensorialis ad mentem
Decreti Judicij Castren Plocen in Fundum Eorunde
Bonor Bromierz prolati non Conductionis de actu
Eorunde in Castro Plocen in Terminis Querelarum
Feria Secunda post Dominicam Misericordiae Anno
Domini Millesimo Septingentesimo Trigesimo Octo
obtentis et publicatis tam quoque vigore Decreti Judicij
Officij Condescensorialis Castren Plocen in Fundo Eorun
Bonor Bromierz Inter Easde Partes Lati quo Injuncta
est ex divisio Sortis Summae ac Pretensionibus Corre
spondentis Gnosae Mariannae Dąbrowska Gnosi Victoris
Bromirski Consorti Relictae Viduae Matri atque Succes
sibus ejusde Gnosi Bromirski, ex Sorte Gnosi Stanislai
Bromirski. De actu ejusde Decreti ad acta Castren Plocen
Sub celebratione eorunde Judicior Sabbatho post Festum
Sancti Martini Pontificis pro Anno Dni Millesimo Septin
gentesimo Trigesimo Nono per oblatam porrecta
ad personalem requisitionem Suprascriptae Gnosae de
Dąbrowskie Bromierska Relictae olim Gnosi Victoris Bro
mirski Consortis actae Jurevincenae exvi muneris Offi
Sui Burgrabialis officiose ut Juris est cum Supra
scriptis Nobilibus ac praedicto Mli ad Bona in actu
Contenta die Superius recensita Condescendit Ju
dictionem Suam officiosam actui Juridico Congruam
procisa prius per vocem Mlis pace et Securitate
publica circa actus Juridicos observari Solita fun
davit qua fundata partes utrasque tam actae Jurevincen
quam Sittam Jurevictam ad Sui Praesenae ejus Mli acci
mare demandavit, Quo in Termino ptr Comparen
praefata Gnosa Actrix Mater Suo et Pupillorum Suor
minorennium nomine reproducto Suprascripto Decre
Condescensoriali in Fundo Eorunde Bonor Bromierz pro
to ac Lucris ultimariae Executionis, in distinctis Dic
actoratibus ex Instanae Sui Sup Eod Gnoso Stanislao
Bromierski obtentis vigore quorum petijt Execu
tionem in Sorte Processuata officiose peragi Sortem

Eand

Item 9x

Carę Jurecietam in possessionem Quam Tradi et ad
Conscriptionem Gredentiarij Condescendi Cujus affectato
ri Instus Starostinus Castren Sloced anuendo rei-
to et tractatu Processu adherendo Justitiae Nemi-
ne Impugnante nec contradicente Mnie Joseph
pho Broniewski Exactore Terrae Ostrogrodens Coruny
honer Seu Curiae Ejusdem Starostai Bromierski
Dens possessorem p Item Albertum Klobukowski
Cum Emissarium libere admittente. Ad Tradi-
nem Curiae Ejusdem ad ultimatum finis gradum proce-
sus Summe Gfate Gradiz entorum Symptomatum
tum et Ostensionibus Inspectu violentiarum et
rum ac Inventariorum interesse nec non Proce
sui Marcus adjudicat Correspondenter Conclu
scendis et Se in Tenore tali Contulisse Poddanstwa
Kobieta Ta Imie Barbara Pedynka z Chłopem na Imie
Marcinem Pod Klobukowa Imie mu dnytek Kobiety Imie
posz. Ktorego wolne Imie Albore Klapanie Rzeczo
y z Corą Imie Klaremu Jegonos San Sławnik nad
p. winien woły Zalożne y gospodarstwo Co et ingwantu by
byt Znalezieny przez Imosc Albork y że woły y Ten
Chłop z Hiżty Etc Dens Kobiety na Imie Barbary
Cui filio Minoren ni Traduntur Chałupa Ruda Kra-
chym Sławiana wstuży Sauiana z dyłow Sien z Starych dyłow
co Jebie wpuść Starych dyłow Spuchniałych wpuść nowych
Gdyż niedawno przestawiona pułść dobry starzie oken wie
nie maść Sien z dyłow nowych z wtyle Ludzie niesey wie
li drzwi tylko y Stine z przypiecka Jak chłop będzie
przytomny temu sprzeciwiał się Relacyi Komisarskiey
y na wyłot dosceni wyłoto drzwi postawie na niey całe
Która to Chałupa z Sołomi do niey należącemi ogrodem
oraz z cmentarzem Kościoła Jana Chrzciciela Dwierzki do Jana Stanisława Komierzego należący
wspolnie y Sędzim Stratem tego Curiae Jana Chrzciciela
Klobukowski Dens possessor Sic Exacta Quaestio primo articulo pro
na Wałkowisku Stawem iednym Zagonow dwanaście Item na po
warku Zagonow Osm od drogi która idzie podemnie aż abas do mostku
z do granice która się ucina pod Bromierzykiem Item ostat
Zagonow dwa od cursi do tey że granice ktorymi pry
Folwarku przi Wiatrowey Bromierzykiem Item w Polu Kaim
na przeciw ciągnącym się od głow do Łoski trzy Stay Zagonow
drzwi tylko sienne w tyle wtyle Zadnych niemasz
Chałupa mała z błotem Zalatta miedzy Komierzem y Jabrzewem
Ey z Krowy do niey należące u Jana Sieczniaka Etc

osmnascie Item w polu pod Staroyrzeby Pluska Zagonowi
Osmią biegąca od drogi Bromirskey aż do Granice Staro
rzebski Item w polu nazywaiącym się Romany na
pluscie ozimkow Sześć, Item w tymżesz Polu Płoska
Ozimkami itid Szescią Zaczynaiące się obiedwie te
ski od drogi Bromierskey a ciągnące się aż do Gran
Staroyrzebski, Item pod borem u granice Przeciszew
wskey na Przeczu Ozimkow pięć troygi Stay
Item za grotką od muru do drogi Stacem iednym
Zagonow Czternascie Item w Polu od Swiątki alias od
rowu do Granice wrogockey Pluska Zagonow Sześć
Item w Polu ku Brzezinie Bromirskey y wrogockey
Łąka na włoce wszerz Składow Osm in Longitudi
nem iako iest przy miedzy Aktorow traditur Actoris
w Trzeciu podaie się Lasu Sosnowego Aktorom wszerz
Składow Cztery Lub iuxta Longitudinem Lasu tegoż pr
miedzy Aktorow post quam praemissorum Con
scriptionem Gnosus Burgrabius Castren
Plocens cum usu fructu Cunctoq Commodo
Suprascriptis Actoribus ac Obedientia ejusd
Subditae Laboriosae Barbarae Pedynka Cunctis
Laboribus per ipsam praestari Solitis, praemissa
omnia In Conscriptione Inwentarij ejusd tradi
dit dimisit Possessionem Pacificam voce ad Stan
tis Mlis praesentibus Suprascriptis Nobili
bus assignavit Subditae eydem usita
tos et Solitos Labores demandavit
ac Eosdem Actores in Secura
Possessione tam aedificij Omethonal
quam holodij Curialis et agrorum
absque Inseminationibus Actori
bus per officium Suum traditorum
et Conscriptorum et alijs Contentorum

In Eod

124

J. M. J. X.

in Eadem Traditione Officiosa Expressos Reliquit Decreti Sui Executorialis Vigore Laurentius Wieczfiński Burgrabius Castren. Plocen.

Officium Pens. Castrensis Capitaneat. Plocen. ad Citationem Q. Mariannae de Dąmbrowskie Relictae et D. Victoris Bromierski Consortis Viduae Traditionem Infrascripti in Bonis inferius nominatis officiose per infrascriptum Q. Burgrabium C. P. expedit ac manu ejus propria Subscriptae reproducens ad acticandum Actisque Pens. Ingrossandum Suscepit in Tenore Sequenti (Inserit) originale vero ejusdem Traditionis Circa acta relictum.

Sub Actu F. 5ta in Crastino F. S. Laurentij Martyris A. D. 1740

Traditio Sortis in
Bonis Bromierz
G. de Dąbrowskie
Bromierska
ac alijs actis

Actum

1740 Ano

Actum in Bonis Borkowo Feria Secunda post Festum Sancti Bartholomaei Apostoli proxima Anno Domini Millesimo Septingentesimo quadragesimo.

Coram Magnificis Laurentio in Zduny Starorypinski Vice Capitaneo Simone Luboradzki Notario Terrestri Zawskrensi Palatinatus Plocens et Severino Osmatowski Notario Officialibus Castrens Bobrovnicensibus Terrae Dobrinens.

Praesentia Magnifici Adami Bromirski Succamerid Vissogrodiens et Gnosorum ac Nobilium Gabrielis Swięcicki Vice Notarij Terris Dobrinens Philippi Neronei Goiszewski Subjudicid Sochacoviens Joannis Mianowski Jacobi Kępsicki Burgrabiorum Castrens Plocens Antonij Brzozowski Vice Notarij Castrens Kovaleviens Stephani Sokolnicki Joannis Malanowski Stanislai Kisielewski ac aliorum plurimorum Nobilium ad Actum Praesentis Condescensionis Congregatorum, nec non Mlis Regni Gnalis Providi Casimiri Cyganski de Koziebrody ad Actum Praesentem Acclamandum Assumpti eundemq acclamantis. In Terminis etiam hodierno ex mente Decreti Tribunalitij Regni Petricoviens de Actu ejus Petricoviae in Judicijs Ordinarijs Generalibus Tribunalis Regni Feria quinta post Dominicam reminiscere quadragesimalem proxima Anno Domini Millesimo Septingentesimo quadragesimo Inter Illustrem Mficum Łopacki Castellanum Zarocimens ac alios Actores et Citatos et Gnosos Rzeczkowskie Citatos et Actores Mficos Joannem Succamerarid Vendens et Josephum Dapiferum Czerniechoviae Fratres inter se germanos Czapskie Citatos Actores et indicentes Mficum Zboinski Pincernam Dobrinens Actorem et Citatum Magnificum Albertum Łopacki Subdapiferum Terrae Ciechanoviens ac alios Citatos Mficum Antonium Karski Dapiferum Dobrinensem adcitatum Magnificos Sokolnickie Conjuges Notarios Castrens Plocens Indicentes et Gnosos Zorawskie Conjuges Citatos lato Evo mediante Decreto Judicio Suo Condescensuro

seriali ad executionem Contentorum in Decreto eod
Tribunalitio expressorum Condescensio ad Bona Bor
kowo et Sniedzianowo pro die hodierna in Actu C
tenta est injuncta quod Judicium videlicet Mficus Notar
Terrestris Zawskrensis cum Officio Castrens Bobrovn
Condescendendo Jurisdictionem Suam fundarunt P
cem et Securitatem Publicam circa ejusmodi Actus
ciosos servandam per eund Mlem supraspecificatu
acclamare fecerunt, et Partes ad sui Comparitionem
clamare demandarunt. Quibus Comparentibus et quid M
Simone Zboinski Pincerna Terrae Dobrinens Actore
Citato personaliter Magnificis Bartholomaeo vexillif
Laticoviens Patruo Antonio Judicida Terrestri Ciech
viens Filiastro Pęczkowskim Suo et Gnosi Alberti P
kowski ac Successorum ol Gnosi Casimiri Pęczkowski C
tis et Actoribus personaliter Gnosis Ignatio Zurawsk
et Consorte ejus per Gnosum Josephum Zurawski fratr
et Plenipotentem inscriptum Indicente Mfica Lud
ca de Czapskie Mfici Jacobi Sokolnicki Notarij Cas
Plocens Consorte in assistentia sui Mariti personaliter
gnificis Joanne Succamerarid vendens et Josepho Dap
Czerniechoviae fratribus inter se germanis Citatis Act
et indicentibus personaliter Indicente Collegio Mansi
riorum Siepreensium ad aedes B. V. Mariae per Gnos
Jacobum Kęsicki B. C. Plocensem Plenipotentem inscript
Indicente quoq Gnoso Nicolao Goszczynski Anteacto Tenuta
possessore Bonorum Borkowa et Sniedzianowa personali
Quibus Comparentibus et Secum Judicialr Controverte
bus quarum Controversijs Partium Judicium Condesce
rum exauditis vigore Decreti Tribunalitij ~~[illegible]~~ P
in executione procedendo Ante omnia ad disjudicatio
Cathegoriae Magnificorum Pęczkowskich processit et
regulam Anterioris Decreti propiorem M. Bartho
maeum Pęczkowski vexilliferum Laticoviens uti Patr
et melius Scientem ad Comprobationem Juratorium iux
rotham in Decreto expressam videlicet prout quietatio
de Summa quinque Millium Trecentorum Florens Pol
per ol Gnosum Martinum Pęczkowski in personam ol Gn

mich

Michaelis Stanislai Lakowski prout Subdapsferi Dobrinen
ex nullo dato et accepto sunt subsecuta adinvenit eodem
in instanti Addict Mlis petitit post quod petitum Lutanden
tum Magnificos Herkowskie a vindicatione summ
gingenti Millium trecentorum Florenorum Polonor pro Ma
gnificis Czapskie vigore quietationum recognitarum ex
nullo dato et accepto pretensi liberos facit et pronuntiat
Pro vero spectat evictionem per ol Mficum Michalem La
wski Subdapiferum Dobrinen circa vendicionem Bonorum
Bobrowa in omnibus Bonis suis inscriptis per Mficos Cap
skie eorund Bonorum Bobrowa et dredes intitulatum
mod decem millium Florenorum Polonor Mficis Lopacdim con
tutis post ol Prosam Dorotheam de Herkowskie Lako
wska concernentis in evictione quor summ Bona
Borkowo et Sniedziarowo licet officiose tuc tamen in sup
posito erronee Feria secunda in vigilia Festi Visita
tionis Beatissimae ac Gloriosissimae Virginis Mariae
Anno Domini Millesimo Septingentesimo Vigesimo
sesto sibi tradita sao coram Judicio humiliter et
documentis literatorijs tum et scripto certo manuali
in Bobrowo die decima quarta July Anno Millesimo Septin
tesimo Nonagesimo Septimo per Magnificum Martinum
Czapski Succamerarium Vendeng modernum Magnifico
rum Czapskich Parentem Bonorum Bobrowa et aliorum
pro illo tempore Juris hereditarij quotistorem Magnifico
Lakowski Subdapsfero Dobrinen Jurisdatorio
suo ac Judicialiter per eosd Mficos Czapskie pro reali
agnito deductum est Summam decem millium Florenorum Polon
post Pfatam olim Prosam Dorotheam de Herkowskie Lako
wska Sterliber decessam in Bonis Bobrowo et alijs eo
pertinentibus preter alia onera in eod Scripto expres
Bona Bobrowo efficientia Bonag Borkowo et hae
Sniedziarowo nulli evictioni subjecta Processu injusto ag
gravata esse et eadem processu acta vigore traditio
nis possedisse Proinde Mficum Simonem Lawins
Pincernam Dobrinen ab eadem evictione summ decem
millium Florenorum circa Pfata Bona Bobrowo per Mficos
Lakoski relicta justa obligationem memorati Decreti gi
etat emittit ac liberum facit et pronuntiat Ot ad re
compensationem proventus Bonorum Borkowa et Snie
dziarowa tenem debere Mficos Czapskie Mficis Lawinski

Pincernd

Pincernae Dobrinens declarat repositis itaq contractibus
Arendatorijs et facta investigatione ex subditis Bor
koviens et Sniedzianoviensibus Siquidem Partes et quidem
Mfici Czapscy compensando sibi Juvamina stante sua
possessione per se suosq tenutarios Possessores usq
ad possessionem Mfici Zboinski data summam qua
tuor Millium Tynphonum in vim proventus de
tis Bonis Borkowa et Sniedzianowa ab Actu Su
traditionis usq ad traditionem Mfici Zboinski Pin
cernae Dobrinens in Anno proxime elapso subs
cutam provenientem solvi Offerunt et declara
magnificus vero Zboinski in eadem summa persist
proinde Judicium decernit quatenus Magnifici Czap
scy unus ad alium se se non referendo praefatam Su
mam quatuor Millium Tynphonum ab Actu praesen
in quatuor Septimanis Coram Officio Castrens Ploc
luita ad praesens poena trium Marcarum Polonic
lium Parti et Judicio totidem Judicio in instanti Par
cum summa solvant et enumerent idq sub poena
Banitionis in ibidem Circa faciendam Manifestat
nem publicanda, tum quoq et vadia Decreto eod
Tribunalitio Magnifico Zboinski in vim Contrav
tionis, ac objectae et adeductae vim legis sapientia
tum in sublationem Condemnationis adjudicat
et ad summam Nongingentorum sexagintu Floren
Polonicorum reducta et efficiente in instanti solvant
enumerent idq sub rigore Decreto eodem Tribunal
tio apposito videlicet poena Banitionis in casu Con
traventionis ex nunc publicanda. Quo vero spe
ctat Cathegoriam magnificae Ludovicae de Czapsk
ad praesens Magnifici Jacobi Sokolnicki Notarij Castre
Plocens Consortis decisioni Judicij sui Condescens
riali Decreto memorato Tribunalitio Regni P
tricoviensi praecommissam respectu summae sex Ma
um Flor Pruthenicae Monetae in vim restantis dotis a
bitae et ejdem magnificae Sokolnicka complanation
Certa in Borkowo die vigesima Octava Maij Ann
millesimo Septingentesimo Trigesimo sexto inter o
Mficum Antonium Mlicki Notarium Terrestrem Ploc

et M

et Magnificam Ludovicam de Czapskie ad Praesens Ma
gnifici Jacobi Sokolnicki Notarij Castrens. Plocens. ab
una et Magnificos Joannem Succamerarid. Vendens.
Josephum Dapiferum Czerniechoviae fratres inter se ger
manos Czapskie parte ab altera Conscripta solvi asse
curatae Judicium Condescensoriale decernit Quate
nus Ejusdem Magnifici Czapscy adhaerendo Suprascriptae
Complanationi Suae Summam Suprascriptam Sex
Millium Florenorum albae Pruthenicae monetae quem
libet Florens. per quinque Sextarios numerando una cum
restanti provisione per medium computata ad Sum
mam ~~Septingentorum~~ Sexcentorum Tynphonum reducta et quidem
Originalem Magnificae Ludovinae de Czapskie So
Sokolnicka rori Suae ~~[illegible]~~ Jam vero provisionalem Magnifico
Notario Marito et quidem provisionalem in et pro Feria
Secunda post Dominicam Conductus Paschae in An
no Deo dante proxime ventura incidente Originalem
vero in et pro Vigilia Festi Nativitatis S. Joannis Ba
ptistae in Anno eodem proxime venturo mediantibus
de Praefatis Summis tam Originali quam provisionali
persolutis Subsequendis quietationibus Summaeque Originalis uti Mu
liebris vigore Decretorum Tribunalitiorum in Bonis
mundis et liberis Palatinatus Plocens. inscribenda Sof
cienti locatione # Coram Officio Castrens. Plocens. absque
omnibus Juris diffugijs punctim luita poena trium
Marcarum Polonicarum Parti circa Solutionem Summae Ori
ginalis Judicio ininstanti Solvant et enumerent
idque sub poena Banitionis post quamlibet Contraventio
nem circa faciendas Manifestationes Coram eodem
Officio Castrens. Plocensi publicanda. Siquidem vero Stan
te possessione magnificae ad Praesens Sokolnicka tam Stan
te possessione Magnifici Mlicki Notarij Tris Plocensis
nulla desolatio eorundem Bonorum Borkowa et Snie
drianowa probatur imo eadem Bona in eo Statu et flore
uti in Suam receperat possessionem Mficus Zboinski
Officiose et de Justitia Competentem Suam apprehendit
possessionem proinde eosdem Mficos Sokolnickie et Suc
cessores Mfici Mlicki Notarij Tris Plocens. a qua
vis impetitione liberos facit et pronuntiat Quantum
vero attinet Indictionem Adm. Reverendorum Man
et de Bonis Paternis et Maternis ad mentem Suprascriptae Conventionario
planationis per M. Sokolnicka in Assistentia Competenti Subsequenda
abrenuntiatione

Sub Actu 15 in Crastino S. S. Egidij Abbatis Ad 1740

Officium praesens Castrensis Capitis Plocensis ad Oblationem M. Symonis Zboinski Pincernae Terrae Dobrinensis Decretum Condescensionale infrascriptum in B. Infernis nominatum Officio per Mcos Laurentium Starorypinski Vicecapitaneum ~~Castrensem Bobrovnicensem~~ et Mcum Severinum Osmiałowski Notarium Castrensem Bobrovnicensem Officiales inter partes introcontentum expedit manibus eorundem Mcorum Judicum subscriptis primis reproducens ad Acticenda Actus praesens Ingrossandum et Recepisse in tenore eiusdem (Inserat) Originale cuius Vica Acta Relatum et Symonem Luboradzki Notarium Fratrem Zawskrzensem Paltus Plocensis

Decretum Conde
scensionis in Fun
do Bonorum Bor
kowa prolatum
1740 die

Actum in Szenic villa Lasienec Cortag Gnosi Antonij Dobrenieckij hora
decimatertia vero Gnosa Joanna Brzinski et Marianna Stolinska
Conjuges obligati Gabriell Feria Quarta post Dominicam Exaudi
proxima anno Dni 1770

Coram Nobili Alberto Zaltrouski Judice Castrens. Rosen in Praesentia Nobilis
Stanislai Dobrenieckij Decani Sedzinoviens Praepositi Dominicanor
Ludovici Ostrzeckij Antonij Szycharski Jacobi Lisaki Pauli Chrostkie
wicz non Actis Viri Gnatis Pauli Stabrudzki de villa Machowa Auctio et
juratis ad actum praesens acclamatis assumptis et Circa acclamatis
officium praesens videlicet Cyrographorum Nobilis Judex Castren
ex mente Decreti Judicij officij Castren Rosen de actis ejus
in Castro Rosen in Termino ad Crastinum Jubilaeum officij Judicij
una cum Continuatione Interiorum Causarum in dicto Rochemum
incidentibus Feria Secunda post Dominicam Jubilate proxima ante
praesens inter Gnosas Joannam Brzinskie et Mariannam Stolins
kas Conjuges actrl ab una, et Gnosa Antoninam Dobrenieckie
Reum parte ab altera prolatis Quo mediante Gnosa Actrix Cupiens
tempore ante tamen meridiem Vigilia Festi Nativitatis Sancti
Joannis Baptistae proxima ad ostata Curia seu Castrum
dicta Jasienka Reum respectu Impetitae in praefatis Cortis Jasienka et
per alios vicinos possessionis seu quid aeulcum est Divergentes
est assignata die hodierna in actis Contenta Condescendit, Con
descendens Lyndetronem Curiam fundavit, qua fundata pace et
et Securitate publica circa ejusmodi actus Judicios Solita per
eundem intem [illegible] praecustodire fuit ac post
partes utrasq ad Comparitionem sui ex vitti acclamare demandat,
quibus acclamatis Partibus et quidem actrica Gnosa Joanna Brzin
ski et Marianna Stolinska Conjugibus actricibus Personaliter
Gnosa Antonia Dobrenieckie Reata personaliter, Coram Nobili Ju
pplro Judice Condescensum Comparentibus et Rerum Judicialium Con
troversiarum, Quarum Controversiarum Partium Nobilis Judex Coram
se Scivit examinit ad executionem Decreti Castren Rosen

Mrka

de actu superius expressi Conscendere voluit, verum Iuoniam praefata
pars Citata videlicet Gnosus Antonius Dobrzeniecki Manifestationem
se coram actis Castrensibus Plocensibus de actu ejus in Castro Plocensi
Sexta post Dominicam Rogationum proxima anno praesenti Contra
praefatum Decretum Castrensem Plocensem de vim Legis Sapientia facta pro
cit, proinde, ~~proinde~~ Suprascriptus Missus Iudex attenta eadem manifestatione
ad Iudicia Terrestria Pallatinatus Plocensis proprij Districtus pro
tione ejusdem manifestationis Causam praesentem remisit Remittit
praesentem Conservando Partibus utrisque in Iusdem Iudicijs Terrestribus
Plocensibus Terminum sine quavis adcitatione Comparendi pro
ptorium Decreti sui vigore. Albertus Zołtowski Iudex Castrensis

officium praesentis Castrensis Castrensis Capitaneatus Plocensis ad
tionem N. Ioannis Brzuriski Decretum Remissionis
Termino Condescensionis ~~in fundo Bon~~ in Bonis Infra
ptis prolatum per Infrascriptum Sn Iudicem Castrensem Plocensem
inter partes infranominatas expedit ac manu quae pro pro
subscripta reproducere ad Acticandum actisque praesentis
Ingrossandum Suscepit in Tenore Sequenti / Inter
originale ejusdem Decreti circa acta relictum

Et 4ta in Vigilia Festi ~~S.~~ Immaculatae
ceptionis Lvmanae AD 1740

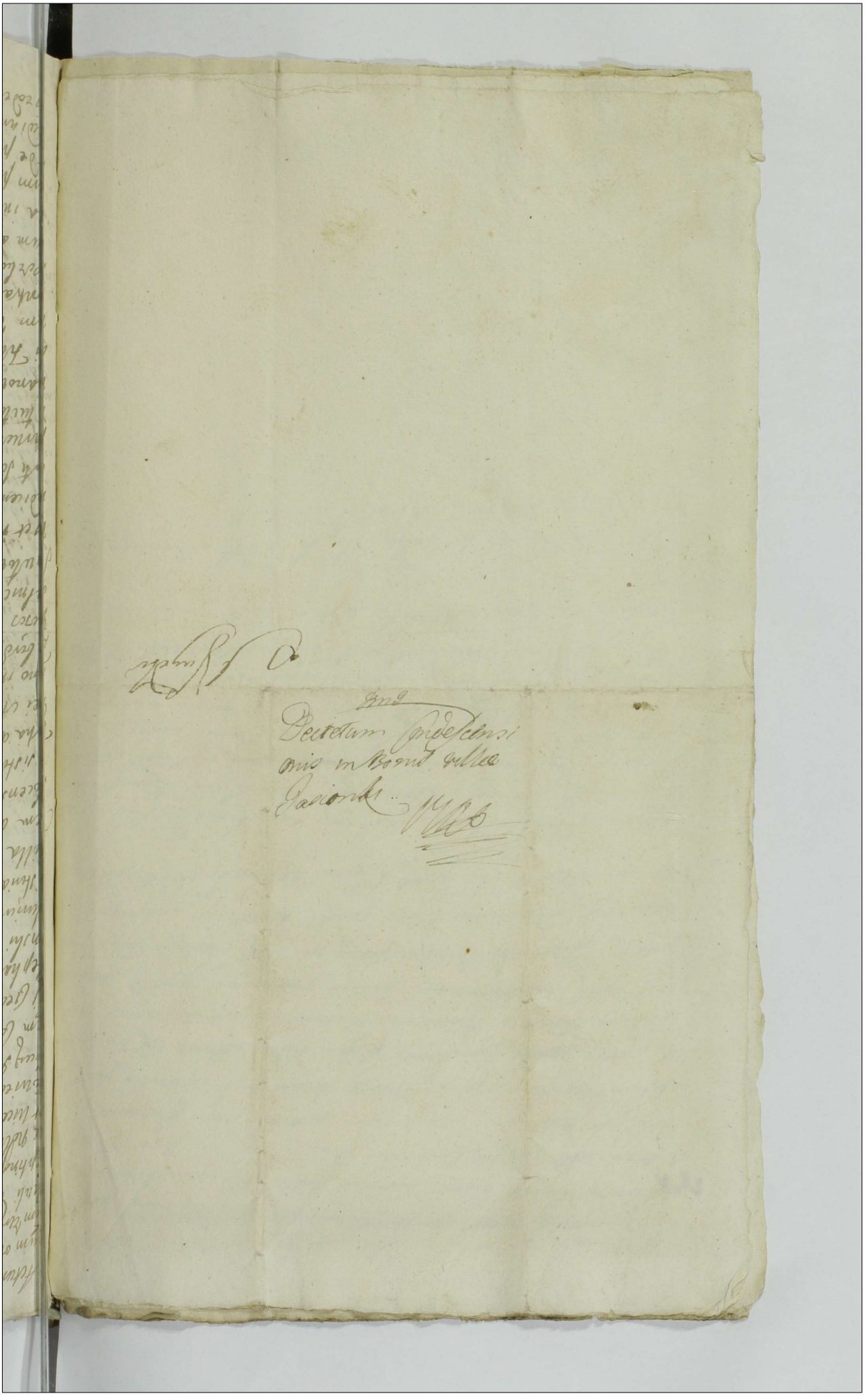

Actum in Bonis Szrzephowo Cuiaq ibidem Scłta Succesio
rum olim Magnifici Stanislai Zaborowski Subdapiferi
Lem Ten Feria Secunda post Festum Sanctorum Petri et
Pauli Apostolorum proxima Anno Domini Millesimo
Septingentesimo Quadragesimo in presentia Egnosci
ac Nobilium Antonij Baginski Camerarij Terrestris
et Vice Notarij Castri Płocen Michaelis et Antonij Ma
rowiecki Adami Bojanowski eiusdem Benigdy Castri
Płocen Josephi Zdziarski Nicolai Terzinski Szczabro
wum Castri Płocen Stanislai Mlodzianowski Bengra
ij Gembarowicz Matthei et Josephi Druchowscki
Stephani Zaborowski Jacobi Chadzynski Martini Ba
linski Josephi Sobolewski Pauli Janski et aliorum
plurium ad hunc actum congregatorum Nec non Mi
nisterialis Ann Egnabis Prouidi Joannis Jeskowicz de
Villa Chlebowo hunc actum acclamantes et rei
dem adstantes Quo in actu Judicium Terrestre
Płocense et Officium Castri Camerariae Magnus
insistendo Decreto Tribunalis Leni Petricouiensis Feria
Tertia ante Festum Sanctae Hedwigis Ducis Glacen
Dei Anno Dni Millesimo Septingentesimo Trigesimo
Nono inter Magnificam Mariannam de Mydlarzi
Zaborowską Subdapiferam Lem Ten actricem et
Egnosces Szczerbowskie Cłtos et alteros alq Egnoses Ki
sielnickie Cłtos et alteros ac indicentes Magnificus
Szantowskie cingens Vexilliferos Trebaczewos alte
res et indicentes Egnosum Mazowieckii alterum et
indicentem Relictam et Successores olim Egnosi Al
berti Sobolewski indicentem Egnosum Albertum
Kamieńskii Parentem ac liberos indicentes et alios
in tuitu Bonorum Szrzephowo Kisielnica ac Ro
manowo olim Egnoserum Andreae Parentis et Stanis
lai Filij Zaborowskich hereditariorum tum one
rum Omnium per eosdem Egnosos Zaborowskie
contractarum faciendi de eisdem bonis per Egnosces
Szczerbowskie calculi computationis munimento
rum ac Juniorum per varios creditores ad eadem Bo
na interessantes aliarumq Omnium et singula
rum pretensionum per varios creditores habitan
et de prenominatis bonis pulsantium Lato quo
rendi ante Judicia Terrestria et ossa Castri pro parte ab
in eodem Decreto Tribunali expressa ad condescensio

Sunt assignata ad bona praetacta Szczepkowo die
hodierna in actu contenta ex requisitione par
tium condescenderunt ibidemq condescendendo
proclamato actu et Iurisdictione per uocem Mlis
Superius nominati prouisaq omni securitate iuris
dictionem condescensorialem fundarunt Partesq
ad sui praesentiam et inscribendam comparitionem
acclamare demandarunt et quidem actorea
M Marianna Skarbkowna olim Magnifici Andreae
Zaborowski Subdapiferi Lomzensis censors derelicta
Vidua actrix pltr Gnosi Antonius Rzeczkowski
et Albertus Rzeczkowski Iudicidae Ciechanoviensis
Fratres inter se germani Citti actores et indicentes
Gnosae Agnes et Theodora Rzeczkowskie Virgines
innuptae per eosdem Fratres suos germanos Gno
sa Rozalia de Grabowskie primi olim Gnosi Ca
simiri Rzeczkowski Iudicidae Ciechanoviensis ad praesens
Gnosi Ignatij Zurowski censors in assa Gnosi Tho
mae Laguna Fratris amittalis pltr Magnifici
Ioannes Kisielnicki Thesaurarius Lomzensis Cittus
et actor ac indicens suo et Magnificorum Venceslay
et Alexandri Kisielnickich Fratrum suorum germa
norum nomine pltr Gnosi Antonius et Agnes Gnosi
Andreae Gadomski censors Mazowieccy ac Barba
ra Stepkowska Virgo ex olim Gnosa Anna Ma
zowiecka progenita actores et indicentes per
eundem Gnosum Antonium Mazowiecki Fratrem
et auunculum pltr Successores olim Gnosi Pauli
Sokolnicki per Gnosum Paulum Sokolnicki suo
et Fratrum suorum ~~acto~~ nomine actores et indicentes
pltr Gnosus Michael Mazowiecki actor et indicens
pltr Magnificus Bartholomeus Rzeczkowski Ve
xillifer Laticoviensis actor et indicens pltr Gnosi
Matheus Druchowski et Agnes Kapuscinska
Conges actores et indicentes per Maritum pltr Gnosus
Nicolaus Trzcinski Burgralius Castrensis Plocensis in
dicens et actor pltr Gnosus Iacobus Charzynski
indicens et actor pltr Gnosus Paulus Tanski indi
cens et actor pltr Mlis Constantinus Waynowski
indicens et actor pltr Mlis Marianna de Sokolnic
kie olim Mlis Antonij ~~Naguska~~ Naguszewski

Censors

consors derelicta Vidua Jeris actrix et indicens ptr Gnosa
Kunegunda Malewska Gnosi Alberti Balinski Con
sors actrix et indicens per Maritum ptr Magnifi
ci Thomas Szautowski Vexillifer Trebovoli et Jo
anna Dębowska conges indicentes et actores per eundem
Magnificum Szautowski maritum suo et Contis nomine
ptr Gnosus Stephanus Zaborowski indicens actor
suo et Sororum suarum ac Successorum olim Gnosi Ja
coli Zaborowski Fratris sui nomine ptr Perillustris et
Rndissimus Martinus Strachocki Canonicus Cathedra
lis Plocen indicens actor per Gnosum Antonium Bagin
ski Camerarium Terrestrem et Vice Notarium Plocen
plenipotentem inscriptum ptr Illustris et Admodum Re
ndus Laurentius Kociecki Praeptus Niezboryen in
dicens actor per se ptr Magnificus Antonius Pęczko
wski Judicida Ciechan indicens actor ptr Successores
olim Nlis Mariannae Murawska Nlis Alberti Karwowski
Contis actores et indicentes per Parentem Illustris et Ad
modum Rndus Paulus Dworakowski Praeptus in Uniech
indicens et actor ptr Judicium Necessariam esse Suffi
cientiorem comparitionem et praecipue a minorenibus
Successoribus olim Gnosi Casimiri Pęczkowski per Gno
sos Antonium et Albertum Pęczkowskie Patruos
eorundem pupillorum prout se in anterioribus Decre
tis inscripserant inscribendam sententiat inscri
bunt Gnosi Josephus et Catharina Pęczkowscy olim
Gnosi Casimiri Pęczkowski Judicidae Ciechan Filius
et Filia minorennes per Gnosos Antonium et Alber
tum Pęczkowskie Judicidas Patruos germanos ptr
~~Sufficien~~ Gnosus Josephus Zdziarski ad summam Ge
nerosorum Druchowskich indicens actor suo et Contis
suae nomine ptr Sufficienti adinventa comparitio
ne producant EE Pęczkowscy Ternum ad citationes cre
ditorum ad substantiam olim Gnosorum Andreae Paren
tis et Stanislai Filij Zaborowskich concurrentium
idque in instanti produxerunt ~~ta~~ post quod
productum eosdem Gnosos Pęczkowskie
Satis fecisse Decretis tam Tribunalis Rni
Petricoviensis de Actu Illus Superius expresso
quam praesens Judy Condescensionalis

tandem insistendo Decreto Tribunatt Petricoviensis de actu
superius expresso quo mediante concessa est Gnosis Rzez
kowskim obtio aut se sistere circa successionem post
Aerilem decessum Gnosorum tam Andreae Parentis # quam
Stanislai Filij Zaborowskich accunculi et Fratris Sui
bonorum eorundem olim Gnosorum Zaborowskich # qua
tenus se iudialiter declarent saepedicti Gnosi Rzez
kowscy idq in instanti et quoniam Gnosus Antonius
Rzezkowski Iudicida Ciechanov Frater maior natu
tantum solus a praefata successione iudialiter
recedit et ad Iuramentum se super recessum et non par
ticipationem trahit proinde Iudicium condescen
seriale eundem Gnosum Antonium Rzezkowski
admissibilem esse censet decernendo quatenus Iure
ea Iuramenti rotha prout de praemissis bonis Za
borowianis recedit et nihil quidpiam participavit
nec se participaturum sperat imo abrenuntiat cui
additur Mlis ad rotisandum idq in instanti praesti
tit Iuramentum post quod praestitum eundem
Gnosum Rzezkowski satisfecisse Decreto tam Tribu
natt Rgni Petricoviensis quam praesenti Condescen
seriali arbitratur et quoniam Gnosus Albertus
Rzezkowski Iudicida Ciechanov Frater minor natu
non recedendo a successione bonorum morte tam olim
Gnosi Andreae Parentis Subdapiferi Lomzensis accun
culi quam Stanislai Filij Zaborowskich Fratris ac
culturis onera deportanda creditoribus in se assumi
onus solutionis et deportationis proinde attentis prae
missis Iudicium condescenseriale constituto eodem
legitimo haerede Gnoso Alberto Rzezkowski Iudici
da Ciechanov documenta quaeque cura et munimen
ta ad eandem substantiam Zaborowianam pertinen
tum res mobiles et sese moventes per Gnosum Antonium
Rzezkowski Fratrem natu maiorem iam abrenuntia
tum et a praenominata substantia Zaborowiana
successioneq recessitum comportandas et Gnoso Al
to Rzezkowski Fratri suo germano haeredi substan
tiae Zaborowianae extradendas demandat idq in in
stanti comportavit tam nonnulla iurium documen
iudialiter producta quam in scrinijs varia multi
tum quoque et res mobiles seorsivo regestro specifi
tas et per Gnosum Albertum Rzezkowski acceptatas

successoribus

Iuf

Super quarum omnium fideliter comportatarum et par
ti restitutarum regestrum et realitatem idem Gnosus
Antonius Pęczkowski comprobet iuramento corporali
ea rotha prout realiter et effective prenominata Jura
et res mobiles ac sese moventes Gnoso Alberto Pęcz
kowski Fratri suo morte olim Gnosi Stanislai Zaborski
derelictas et hucusq apud eum haerentes comportat
restituit et prout nihil quidpiam in suum usum
convertit neque celavit et prout contractus resigna
tionis bonorum Romanowo et Zalizewo cum olim
Gnoso Stanislao Zaborski constitutus est per casum
et in curiam Famuli deperditus et prout oblata eius
dem contractus in castro Rozanensi vere et sine quavis
alienatione in damnum et detrimentum substantiae
Zaborovianae est detenere inscripta et subsecuta
idq in instanti et additur Mtis adversarii praestitit
post quod praestitum eundem Gnosum Antonium
Pęczkowski tam ratione restitutionis Juriam ac rerum mobilium
aliarumq in rotha Juramenti expressarum a qua
vis impetitione Gnosi Alberti Pęczkowski liberum
facit et pronuntiat Qua taliter expedita comportatio
ne praemissorum Judicium ulterioribus partibus exau
ditis controversiis creditoribus ad bona Zaborovi
ana concurrentibus iura inducere mandat et quidem
Magnifica Marianna de Skarbki Zaborska sub
dapifera Lemzensi inscriptionem debitoream sex
Millium Tynfenum actis castrensibus Czechanensibus Feria
Tertia ante Festum Sancti Bartholomei Anno Mil
lesimo septingentesimo vigesimo quinto per olim Ge
nerosum Andream Zaborski in Sczepkowo haere
dem vigore scripti manualis de data illius in Dro
bin die sexta aprilis Anno eodem in ordine appro
missae summae inscriptiones produxit atq scriptum manuale
ab eodem olim Magnifico Andrea Zaborski in rem et
personam Mtis Bartholomei Kociecki super summam
contractam septingentorum tynfenum die undecima
Augusti Anno Millesimo septingentesimo vigesi
mo septimo datum et per eundem Mtem Bartholome
um Kociecki die decima octava Maj Anno Millesi
mo septingentesimo Trigesimo ~~Tertio~~ sexto in Blicho
vo scripto manuali obsufficientem eiusdem summae
sibi exolutionem in personam Magnificae Zabo
rowska cessam atq Ternum et Regestra comportari
et a pretensione in tuctu bonorum Romanowo dari
Zaborowa

rerum mobilium et sese moventium in bonis olim nominati
Magnifici Zaborowski post decessum eiusdem actricis propriarum quorum
omnium solutionem et extradictionem a praesenti Iudicio
condescensoriali exposcit idcirco Iudicium condes-
soriale tam summam sex millium tynfonum su-
periori actu inscriptionis expressam quam subal-
ternam septingentorum tynfonum eidem Magnifi-
cae de Skarbki Zaborowska subdapiferae Terrae
adiudicat decernendo quatenus Generosus Albertus
Rzeczkowski Iudicida Ciechanensis easdem summas
utrasque actrici Magnificae Zaborowska Ferra
secunda post Dominicam Conductus Paschae an-
no Deodante futuro millesimo septingentesimo
Quadragesimo primo coram officio Castrensi Plocensi
exclusa summa mille quadringentorum ty-
fonum praesenti in Terno Condescensionis per
Generosum Albertum Rzeczkowski ad rationem so-
luta et per Magnificam de Skarbki Zaborowska
pro persoluta recepta # solvat et realiter enume-
ret idque sub poena Banionis in casu contraven-
tionis coram eodem officio circa manifestationem
publicanda res quoque mobiles regestro specifica-
tas in bonis Szczepkowo Magnificae Zaborowska
proprias Generosus Albertus Rzeczkowski compor-
tet idque in instanti comportavit quas res siquidem
Magnifica Zaborowska acceptat comportatas com-
probationemque iuratoriam a Generoso Rzeczkowski
non urget imo indulget easdem iudicialiter ad
se recepit proinde eundem Generosum Albertum
Rzeczkowski satisfecisse Decreto adinvenit
et ab ulteriori impetitione intuitu earundem
rerum mobilium et sese moventium Magnifi-
cae Zaborowska liberum facit et pronuntiat
Nihilominus siquidem a nonnullis deperditis re-
bus et inventario Magnifica Zaborowska iudi-
cialiter recedit in quarum recompensam Generosus
Albertus Rzeczkowski Magnificae Zaborowska subdu-
tum debet Szczepkowo laboriosum Adamum
Glinski cum uxore ac liberis eius excepto uno
filio Paulo Glinski cum uxore ac liberis ad prae-
sens profugo Iudicialiter dedit et donavit quam

una cum duplici poena quatuordecim marcarum dona
Actis Decreto Iudicii Terrestris Plocensis in Sacrisque lato

Denatwonem prenominati subditi Judicus presens ap
probat et manutenendam sententiat Quantum spe
ctat cathegoriam Magnificorum Kisielnicklick licet,
quidem eidem Magnis per Kisielniccy Jernum Gnis
Serbowskim pretempestatem Juriam ad Substan
tiam Kisielniccyanam producunt et eandem argent
uerum quorum Judicium condescenciale iam
non in ordine posteritatis exactione quod se sisti
pro hærede Gnesus albertus Serbowski Judicia
Cechiana tantum modo ad dissidicationem summa
rum creditores respicientium sese contulit pro
vide non posse eosdem Gnes Magnificos Kisielnic
kie ad pristinos prostendere Jura a Gnesio Serbowski
hæredi substantias Zaborcianas quibus Magnifi
cis Kisielnickim negotium principale inducere
dat injungit et partibus experiri mandat Inexpedi
mento autem diversis particum charum exauditis
quando quidem Judicium Tribunatus Sui Petricou
tenia Feria ante festum sanctas Hedwigis Viduæ Ec
clis Dei Anno Millesimo Septingentesimo Trigesimo
Nono inter Magnificum Mariannam de Slamblis Za
borowska subdapiferam Lentzen actricem et Gnesos
Serbowskie citatos et actores alg Gnesos Kisielnickie
Citatos alteres et indicentes et ab eos latus substantiam
Zaborcianam Paternam ad Paternos Maternam
ad Maternos Successores disposuit id circo Gnesis
Kisielnickim Jura Dominum eorum ex capite tam
olim Gnesas Annas de Kisielnickie Zaborowska
Matris quam ultimi Genitricis olim Gnesistæ
nistas Zaborowski ex eadem Gnesa Kisielnicka
procreati tum Gnesio Alberto Serbowski ex capite
Gnesarum Andreæ Avunculi et Stanislai Fratris a
vunculanis Zaborowskich respicientia producere
arbitratur producunt partes utrasq regestra rerum
mobilium ac sese mouentium tam Gnesi Kisiel
nicey ex capite olim Gnesas Annæ de Kisielnickie Za
borowska quam Gnesus albertus Serbowski ex
capite Gnesarum Zaborowskich Avunculi et Fratris
Avunculanis et quidem Gnesi Kisielnicey super
pecora ac pecudes per Gnesios Serbowskie post
Fata olim Gnesi Stanislai Zaborowski in Genis Ki
sielnicia intercepta tum Gnesus Serbowski iidem
regestris pecorum de bonis Reinarowo ad bona

135

Jens

Kisielnica post resignationem bonorum Romanowo
de eisdem bonis Romanowo per olim Gnosum Stanis
laum Zaborowski expulsa quibus regestus conside
ratis Judicium condescensoriale propriorem Magni
ficum Joannem Kisielnicki Thesaurarium Lemcen
unum ex Fratribus praesenti in condescensione com
parentem ad evasionem Juratoriam adinvenit
ea rotha prout in bonis Kisielnica pecora in
Numero Triginta sex cornuta circa aprehensio
nem possesionis bonorum Kisielnica post decessu
olim Gnosi Stanislai Zaborowski nec ipsemet Ma
gnificus Kisielnicki Thesaurarius nec Fratres
eius comprehenderunt nec in suum usum con
verterunt idq in instanti et additur Mlis ad ro
tisarum tandem quoniam partes utraq praescindendo
Juramenta amicabiliter inter se ratione inventa
riorum tam pecorum quam rerum mobilium compo
suerunt secum et ab illis recedent sibi abinvicem
supersedendo tantum modo capistrum argenteum
auro coloratum Gnosus Borkowski Magnificis
Kisielnickim extradit Duoq vasa argentea
vulgo Nalewka y Konewka et Epifium argento
obductum et alterum capistrum argenteum
album Magnifici Kisielniccy Gnoso Alberto Bor
kowski dant et in vim restitutionis pecorum
conferunt proinde Judicium approbata eorum tali
modo complanatione ~~standum~~ partibus utrisq
ratione praemissorum perpetuum imponit silentium
In causa quoque Juris eisdem partibus procedere
mandat in procedendo quando quidem Magnifici
Kisielniccy inscriptionem deletream de acta Feria
Tertia ante Festum Sanctae Margarethae Virginis
et Martyris anno Millesimo Septingentesimo
vigesimo sexto super summam Decem Milli
um moneta aurea et argentea in Ungaricis
aureis specialiter quadringenti quinquaginta
quemlibet eorum per duodecem tynfones nume
rando in argentea vero videlicet taleros quadrin
gentos quadraginta quinque quemque eorum
per sex tynfones computando reliquum vero
in Tynfis Mille nongentos sexaginta tynfones

effici

efficiens originaliter per Magnificum Stephanum
Grzybowski Pocillatorem Nurensem olim Gnoso Stanislao
Kisielnicki Tribuno Terrae Visnensis actis Castrensibus Lom
zensibus Feria secunda post Festum Visitationis Beatis
simae Virginis Matrae anno Millesimo sexcen
tesimo Nonagesimo octavo inscripti et per eundem
olim Gnosum Kisielnicki ~~olim~~ praedictae Gnosae
Annae Kisielnicka protunc Virgini filiae suae
ac post Gnosi Andreae Zaborowski consorti coram
eisdem actis Castrensibus Lomzensibus Feria sexta in Vigilia
Festi Omnium Sanctorum anno eodem Mille
simo sexcentesimo Nonagesimo octavo cessam
et transfusam et post Fata eiusdem Gnosae Annae
Zaborowska in personam Gnosi Stanislai Zaboro
wski Filij devolutam cum provisione annuali
eadem moneta et curentia prout capitalis pro
ducunt eiusdemque Summam post decessum tam olim
Gnosae Annae De Kisielnickie Zaborowska Matris
quam Gnosi Stanislai Zaborowski Filij eius uti de
Domo Kisielniccyano procedentem rursus ad
eundem Domum revertendam et adiudicandam
expescunt Judicium praesens annuendo iustitiae
et aequitati eandem Summam Decem Millium
Florenorum in eadem moneta et curentia prout in
originali inscriptione superius specificata et pro
ut illam olim Gnosus Andreas Zaborowski debo
nis Grabie levavit et in suis bonis haereditarijs
inscripsit saepedictis Magnificis Kisielnickim
una cum provisione pro annis integris tribus
adiudicat decernendo quatenus Gnosus Aller
tus Rzechowski prout haeres et legitimus Suc
cessor bonorum bonorum Zaborowianorum eandem
Summam tam capitalem Decem Millium
Florenorum quam provisionalem pro tribus annis
eadem moneta et curentia in originali inscriptio
ne expressa Magnificis Kisielnickim pro Feria
Secunda post Dominicam Conductus in anno Deo
dante futuro Millesimo Septingentesimo Qua
dragesimo primo coram officio Castrensi Plocensi
solvat et realiter enumeret idque sub poena Ba
nitionis praesentis interposita et in casu contraven

tionis

Jens. circa manifestationem

coram eodem officio Plocensi publicanda cuncta poena se-
ptem Marcarum post partem per partem in Terno solutionis
summae ~~publicanda~~ compensanda quantum spectat pretensam
provisionem per eosdem Magnificos Kisielnickie
de bonis Zaborowianis in Uriginali Statu olim
Gnesam Annam de Kisielnickie ante inita vota
cum olim Gneso Andrea Zaborowski apud Magni-
ficum Grzyborowski retentam siquidem a parte Gne-
si Alberti Rzeczkowski pro tribus annis per olim Gne-
sam Teofilam primo Kisielnicka de post Stani-
szewska Matrem eiusdem olim Gnesae Annae de Ki-
sielnickie Zaborowska de eisdem provisionibus pro-
ducunt quietationes tam manuales in bonis Mia-
stkowo die decima quinta Augusti anno Mille-
simo septingentesimo quam actis Castrensibus Lom-
zensibus Feria Tertia in Vigilia Festi Sanctorum Petri
et Pauli apostolorum Anno Millesimo septingen-
tesimo primo ~~quam actis Castrensibus Lomzensibus~~ in rem
et personam olim Magnifici Stephani Grzyborowski
recognita illisque temporibus et annis calamitosis
tam per varios exoticos milites quam grassan-
tem pestilentiam probantur tempora superiusque
a Fatis olim Gnesi Stanislai Zaborowski pro tri-
bus annis integris totalis adiudicata praecessit
provisio ex his itaque rationibus Judicium suum
permoventibus non posse eosdem Magnificos
Kisielnickie eandem provisionem stante Uriginita-
te olim Gnesae Annae de Kisielnickie Zaborowska
a successore substantiae Zaborowianae praetendere Quo spe-
ctat praetensiones Gnesi Alberti Rzeczkowski
ex re et successione post Gnesam Andream ~~Za-~~
~~borowskim~~ avunculum et Stanislaum Fratrem avun-
culares Zaborowskie ad substantiam Kisielnicky-
anam licet quidem Gnesus Rzeczkowski nonnulla
documenta se de bonis Magnificorum Kisielnickie
respicientia producit et disiudicationem a Judicio
praesenti affectat verum quoniam hic in bonis
Szczepkowo impossibilis eorum probatio non nisi
in bonis Kisielnica per inquisitiones et indaga-
tiones videtur proinde hanc cathegoriam Ju-
dicium ad bona Kisielnica disiudicandam

remittit

Jesus

remittit et Ternum continuandae Condescensionis ad eadem
bona Visielnica pro feria secunda ante Festum Sancti
Thomae apostoli anno praesenti prorogat et differt.
Demum quo attinet cathegoriam Magnifici Tho-
mae Szablowski Vexilliferi Trebouoliensis et actoratus
Successoribus olim Magnificorum Zaborowskich in
Statuto teneri eundem Magnificum Szablowski
Vexilliferum docere de competentia actoratus sui
verum quoniam non docet nec producit imo alio
in se usus consilio remissionem negotii sui ad Ju-
dicium ossy Castrensis Plocensis a Judicio praesenti Condescen-
soriali affectat proinde eandem causam Magni-
fici Szablowski remittendam ad officium Castrensis
Plocensis censet remittitque conservando eidem illo-
rum officio Ternum paratum peremptorium
Denique sequitur Cathegoria Enesorum Mazowiec-
kich et Stepkowska in actoratu eorundem Successo-
ribus olim Enesorum Zaborowskich intentato pro-
ducant actores Enesi Mazowieccy suum negotium
et quoniam inscriptionem debitorean de actu illo
ad Feria Quinta in Vigilia Festi Sancti Joannis Ba-
ptistae in Castro Plocensi anno Millesimo Septingenti-
simo vigesimo Nono super summam Novem
Millium Quingentorum tynfonum Pott prin-
cipaliter de manibus Enesi Alberti Zaltowski subiudi-
cidae Plocensis levatam et per Enesum Andream Zabo-
rowski subdapiferum Lomzensem distinctim videlicet sex
Millium Enesio Carolo Mazowiecki parenti summam
vero Trium Millium Quingentorum Enesis Antonio Agneti
et annis Filio et Filiabus Mazowieckim in bonis
Szczepkowo inscriptam una cum provisionibus pro-
octo tynfones a centum ut Enesus Mazowiecki assent
eiusdem summae una cum provisione retenta Judicium
exquirit idcirco Judicium condescensoriale sententiat qua-
tenus Enesus Albertus Paczkowski subiudicida Cie-
chanensis emundando possessionem bonorum Szczepkowo
cum attinentiis suorum haereditariorum praeinscriptam
summam Novem Millium Quingentorum tynfonum
Pott per olim Magnificum Andream Zaborowski sub-
dapiferum Lomzensem avunculum suum post quem in per-
sonam eius devolvitur successio eiusdem Enesis
Mazowieckim in et pro feria secunda post Do-
minicam Conductus Pasche in anno Deo dante

futuro Millesimo septingentesimo Quadragesimo primo
coram officio Castri Plocen. una cum provisione ex calculo
et liquidatione Judiciali provenienti Trium Millium
Centum septuaginta Novem tynfonum usq ad annum
presens Millesimum septingentesimum quadragesimum
praevia Mulieribus Summam in bonis mundis et libe
ris locatione solvat et realiter enumeret, idq sub
poena Banionis praesentibus interposita et in casu
contraveni coram eodem officio circa manifestatio
nem publicanda Tum quoque Cathegoria Gnosi
Michaelis Mazowiecky in huius Summam Mille
Ducentum tynfonum Scripto certo manuali de
data illius in Plocho die prima July Anno Mil
lesimo septingentesimo vigesimo octavo perfe
cto quo scripto Gnus Andreas Zaborowski Gnosi
Michaeli Mazowiecki Summam Mille Du
centorum tynfonum in bonis Sczepkowo ad solven
dum assecuraverat a qua Summa licet Gno
sus Michael Mazowiecki provisionem actua
lem ab olim Gnoso Andrea Zaborowski iuxta
obloquentiam eius quietationum manualium
recepit attamen condemnationes super eodem
Gnoso Zaborowski in Castro Bobrowiecz obtinuit
ex quibus condemnationibus eisdem quietatio
nibus circa receptam provisionem ipse metagno
scendo extra Forum se praemissas condemnatio
nes obtinuisse attamen ex eodem processu bona
Gnosi Zaborowski illicite intercepit et praeoc
cupavit proinde attentis praemissis Judicium Conde
scensoriale traditionem bonorum Tyski cassat
decernendo quatenus Gnosus Mazowiecki de praedi
ctis bonis Tyszki per traditionem praetextuosam
possessis Gnoso Alberto Poczkowski calculum faciat
ad quem excipiendum calculum Judicio presens Con
descensoriale Gnosum Burgrabium Castri Plocen.
qui facillius conduci potent assignat quem Gno
sus Poczkowski proprio sumptu in sex ab actu prae
sentis Decreti septimanis conducere tenebit qui Gno
sus Burgrabius in eisdem Bonis Tyszki de proventibus eorundem
bonorum Tyszki praevia etiam si opus et necesse fuerit
inquisitione inquiret calculum excipiet de desolatione

aut

aut reparatione abactu traditae Gnoso Mazowieckiego
possessionis aut desolatione investigabit, Bona praedi-
cta Tyszki per Gnosum Mazowiecki possessa Gnoso Alber-
to Rzochowski dimittet et in omnibus praetensionibus
partes pro aequo et iusto compensabit disiudicabit
~~cuiusdam~~ decidet cuius Gnosi Burgrabij decisioni
partes utraque ~~pro iust~~ acquiescere debebunt et te-
nebuntur sub poena Banionis praesentibus inter-
posita et in casu contraverum coram eodem Gnoso
Burgrabio Plocensi publicanda: Quantum atti-
net Cathegoriam Nobilis Mathei Druchowski ra-
tione summae Trium Millium Tynfonum binis
inscriptionibus per olim Gnosum Andream Zaboro-
wski Dapiferum Lomzensem videlicet in Castro Plocensi
Feria Sexta post Festum Sanctae Margarethae Virgi-
nis et Martyris Anno Millesimo Septingentesimo
Vigesimo octavo ipsimet Marito Gnoso Matheo
Druchowski Duo Millia tynfonum tum quoque
Feria quinta post Festum Visitationis Gloriosi
Virginis Mariae Anno Millesimo Septingen-
tesimo Vigesimo Nono Idem in Castro Plocensi
Gnosae Agnetae Kapuscinska Praedicti Gnosi Dru-
chowski Consorti Summam Mille tynfonum
utrasque in bonis Szczepkowo inscriptis Judicium
condescensoriale decernit quatenus saepe dictus
Gnosus Albertus Rzochowski bonorum Szczepkowo
haeres et possessor evincendo ~~inscriptum~~ Contractum
onus per olim Gnosum Andream Zaborowski avuncu-
lum suum et emundando possessionem suam
bonorum Szczepkowo eandem Summam Trium
Millium tynfonum distinctim videlicet Gnosi Drucho-
wski Parenti pupillis Mille tynfonum Gnosae vero Evae
Druchowska eius Filiae Consorti vero Gnosi Jo-
sephi Zdziarski iuxta eorum inter se Judicium
Complanationem et assertionem praevia eiusdem
Summae mulieribus et pupillis in bonis mundis et liberis locatio-
ne in et pro fra secunda post Dominicam Conductus
in Anno Deo dante futuro Millesimo Septingentesi-
mo quadragesimo primo coram officio Castrensi Plocensi
solicat et realiter enumeret idque sub poena Banio-
nis praesentibus interposita et in casu contraverum coram
eodem

unacum
processione

eodem officio publicanda ~~Quam~~ a summa quoque
Paterna Generosus Druchowski sequidem Filiae suae
et Genero Generoso Zdziarski provisionem a quingentis
tynfenibus assecuravit eandem provisionem A summa
quingentorum tynfenum Paternorum ex summa Mille
tynfenum pullulanti ~~eis~~ eidem Generoso Zdziar
ski Judicium praesens adiudicat et repetitionem
assignat pro eodem tempore solutionis summarum
et sub rigore supra scripto Quo vero spectat
negotium Generosi Jacobi Chadzynski in tuta summa
Mille quingentorum tynfenum per olim Generosum
Andream Zaborowski Feria secunda post Festum
Conversionis Sancti Pauli Apostoli Anno Mille
simo septingentesimo vigesimo primo in arce Cie
chanoviensi originaliter Nobilis Thomae Chadzynski in
bonis Jezewo inscriptae ac post Feria Tertia post
Festum Divisionis Sanctorum Apostolorum Anno Mille
simo septingentesimo vigesimo quarto in Castro
Plocensi per eundem Generosum Thomam Chadzynski
Generoso Jacobo Chadzynski Fratri suo germano
transfusae Judicium controversijs partium exauditis
sententiat quatenus Generosus Allatus Praecisionis
Judicida Ciechanensis successor et legitimus haeres
bonorum olim Generosi Andreae Zaborowski avunculi
sui emundando possessionem suam successivam
eandem summam Mille quingentorum tynfenum
una cum provisione retenta pro annis decem
videlicet pro annis quinque calamitosis per tynfenes quin
que pro subalternis quinque annis pacationibus
per tynfenes decem pro Feria secunda post Domi
nicam Conductus in Anno Deo dante Futuro Mil
lesimo septingentesimo quadragesimo primo solu
vat parti actoreae Generoso Jacobo Chadzynski idque
sub poena Bannonis praesentis interposita et in Casu Con
traventionis coram eodem officio Castrensi Plocensi publicanda
circa manifestationem Nihilominus pro contraven
tione pro contraventione Decreto officij Castrensis Plocensis
Feria secunda post Festum Sancti Francisci Confessio
ris Anno Millesimo septingentesimo Trigesimo
secundo inter Generosum Chadzynski actorem
et Magnificum Zaborowski subdapiferum
Lomzensem

Coram officio Castrensi Plocensi

Successorum olim Gnosi Pauli Sokolnicki pro restan-
ti summa constituti praetij pro haereditate bono-
rum Koduttowo ad bona olim Magnifici An-
dreae Zaborowski concurrere hocce negotium
Judicium praesens ad Judicia Ossy Castr. Plocen.
pro discudicatione remittendum esse censet
remittitque conservando eisdem in ibidem ter-
num paratum peremptorium Demum quo spectat
acceptatio et indictionem Gnosi Antonij Szczo-
wski Judicium Ciechanow in tertia summa qua-
tuor Millium Ducentorum tynfenum
originaliter per olim Magnificum Andream
Zaborowski Subdapiferum Lomzensem Magnifico
Mathiae Mikurski Subdapifero Vysogr.
scripto certo manuali dedata illius in Wi-
kanow die quinta Augusti Anno Mille-
simo septingentesimo Trigesimo dato et
ad solvendum assecurato actisque Castr. Vy-
sogrodiensis Feria secunda post Festum Visita-
tionis Gloriosissimae Virginis Mariae An-
no Millesimo septingentesimo Trigesimo
secundo per oblatam perrecto decretis
binis in Judiciis Ossy Castr. Vysogrodiensis et qui-
dem primo Feria quinta post Festum Sanctae
Hedwigis Viduae Electae anno Millesimo
septingentesimo Trigesimo primo inter
eundem Magnificum Mikurski ab una
et Gnosum Antonium Szczkowski par-
te ab altera Anno Millesimo septingen-
tesimo Trigesimo Nono quibus mediantibus
Summa supra scripta quatuor Millium
Ducentorum tynfenum eidem Magnifico
Mikurski est adiudicata et per Gnosum
Antonium Szczkowski ad solvendum in-
iuncta post hac per eundem Magnificum
Mikurski in personam Gnosi Antonij Szcz-
kowski actis Castr. Vysogr. Sabbatho post Do-
minicam Oculi Quadragesimalem anno praesenti
Millesimo septingentesimo Quadragesimo

obsusti

ob sufficientem exolutionem eiusdem summae
transfusa quam summam quatuor Millium
Ducentorum tynfonum Judicium praesens condescen
soriale decernit quatenus Gnosus Albertus
Rozkowski modernus haeres et successor sub
stantiae Zaborowianae eidem Gnoso Antonio
Rozkowski Fratri suo germano pro Feria se
cunda post Dominicam Conductus in Anno Deo
dante futuro Millesimo septingentesimo
quadragesimo primo coram officio Castri Plocensis
solvat et realiter enumeret idque sub poena Ba
nionis praesentibus interposita et coram eodem
officio in casu contraventionis vicissim manifestationem publicanda
Quantum attinet indictionem Magnifici Bartho
lomei Rozkowski Vexilliferi Laticoviensis in tuitu
summae quindecem aureorum ungaricalium
per olim Gnosos Zaborowskie Parentem et Filium
apud eandem Magnificum Rozkowski contra
ctae Judicium praesens condescensoriale eisdem bonis
Zaborowianis ad solvendum applicat decernendo
quatenus saepedictus Gnosus Albertus Roz
kowski haeres et successor substantiae Za
borowianae eandem summam quindecem
aureorum ungaricalium Magnifico Vexillifero
Laticoviensi solvat et realiter enumeret idque
~~coram~~ pro Feria secunda post Dominicam
Conductus in Anno Deo dante futuro Mille
simo septingentesimo quadragesimo primo
coram officio Castri Plocensis sub poena Banionis
praesentibus interposita et in casu contraventionis coram eodem
officio publicanda Ad extremum quo attinet in
dictionem Perillustris et Rudissimi Martini
Strachocki Canonici Cathedralis Plocensis pro sum
ma Centum tynfonum ad bona olim Magnifici An
dreae Zaborowski concurrentis vigore scripti seu
membranae super eandem summam eidem per
olim Magnificum Zaborowski datae Judicium Con
descensoriale sententiat quatenus Gnosus

Fol. 118

Albertus Pęczkowski prout haeres et Na-
turalis Successor substantiae olim Magnifici
Andreae Zaborowski Subdapiferi Lomzensis
eandem summam Centum tynfonum eidem
Perillustri et Rndissimo Strachocki Canonico
Plocensi # solvat et effective enumeret idque pro
Feria secunda post Dominicam conductus
in anno Dei dante futuro Millesimo Se-
ptingentesimo quadragesimo primo Circa
Officio Castri Plocensis sub poena Banicionis
praesentis interposita et in casu contraventio-
nis coram eodem officio publicanda
reliqui vero indicentes si voluerint prosequi quoniam ad praesens
non sunt parati ad finem competens Judicium remittit
Quo vero spectat solutionem vadium per Magnificos Kisiel
inclite Magnificae Zaborska et Generosis Pęczko-
wskich Decreto Tribunalis Rni Petricoviensis superius
expresso in actu Condescensionis inimicitiam solvant
ydem Magnifici Kisielnicki praedictum Senij
duplex vadium idque in instanti Magnificae Zaborskae
medietatem + eiusque vady Senij duplicis iudicialiter persolverunt
proinde Mos satisfecisse Decretis Adinvenit
Condemnationem quoque in Judicio Officii Castrensis Ulyso-
gredienselis ex instantia Magnificae Zaborowskae
super Generosis Pęczkowskie ratione tam summae
sex Millium flor. quam aliarum praetensionum
siquidem eadem Magnifica Zaborska
ab ea iudicialiter recedit et poenas in subla-
tionem non urget Judicium praesens Condescensionale
Cassat annihilat Decreti praesentis vigore

Paulus Bogdanski Subiudex Terrestris Plocensis

Adamus Jezewski Notarius Terrestris
Stanislaus Egsiorowsky Subdapifer Plocensis
Terrae Nurensis Vice Capitaneus et Judex
Castri Camerensis Masoviae mp

praecura Juratoria comproba-
tione ff Perillustrem actorem

+ alteram medietatem Generosis
Pęczkowskim

Officium praesens Castrensis Capitaneatus Plocensis ad oblationem D. An-
dreae Korzybski Decretum Condescensionis infrascriptum in Bo-
nis infensis nominatis officiose per M.M. Subjudicem Notarium
Terrae Plocensis ac Vicecapitaneum et Judicem Castrensem Camerecensem
inter partes introcontentas expedit ac manibus [illegible] communibus M.M.
Judicum Condescensionalium propriis subscriptis reproducens ad acti-
Canae Actisque praesentis Ingrossationis suscepit in Tenore sequenti
Inserat. Originale vero ejusdem Decreti circa acta relicta

141

in Termino Querelarum Causarumque officii Judicii ac Causarum exem-
ptionum una cum Continuatione anteriorum Causarum in Diem
hodiernum Incidens Die 2da post Festum S. Margarethae
V. et Martyris Anno A.D. 1740mo

Actum

actum

Actum

Jcus
Decretum Conde
scensionis in bo
nis Screphowo
peractum
1740 ao

MM

Inv. ~~59~~ 60

Actum in Bonis Villae Bojanowo residentiaq Gnosi Joannis Nicki ob Gnosi Simonis Nicki homicidae # steriliter vita functi decessi ~~dim vero~~ dim vero Gnosi Mathiae Bojanowski crudeliter interrempti Citati Jurevicti Successoris naturalis Feria Sexta. post Dominicam misericordiae proxima Anno Domini millesimo Septingentesimo Quadragesimo # actualis

1142

Coram Gnoso Nicolao Francisco Kowalewski Burgrabio Castrens Plocens Jurato in praesentia Gnosorum Adami Bojanowski Burgrabij Castrens Plocens actoris ipsi met Jurevincens Joannis Parentis Citati Jurevicti Francisci Filij Nickich Mathaj Bojanowski ac Nlium Antonij Zyznowski, Gregorij Borowski nec non providi Stanislai Maychrowicz de Villa Rostkowo Mlis Rni Gnalis actuj praesens adstans eundeq acclamans

Officium praesens Burgrabiale Castrens Plocens executoriale videlicet Is Idem Gnosus Burgrabius Castrens Plocens Insistendo Legibus et constitutionibus Regni de peragendis executionibus sancitis parendoq additioni Mfici Joannis Sigismundi in Stanowo Rościszewski Vexilliferi Zawskrzens et Vicecapitanei Castrens Palatinatus Plocens satisfaciendo quoq muneri officij sui Burgrabiatus ad Bona Suprascripta Sortemq Citati Jurevicti cum Suprascriptis Nlibus ac praedicto Mli condescendit Jurisdictionem Suam officiosam praecustodita prius pace et Securitate publica circa actus officiosos observari Solitt voce suprascripti Mlis promulgata fundavit partes utrasq tam actoream Jurevincens quam Citatam Jurevictt ad sui praesentiam ejdem Mli acclamare demandavit quo in Termino acclamatorio personaliter comparens Gnosus adamus Bojanowski Burgrabius Castrens Plocens suo et Successtricum dim ejusdem suprascripti Gnosi Mathiae Bojanowski crudeliter

interrempti

Lim · Imp

interrempti Jurevincens Actor reproduxit Decretum pœnæ Ba-
tionis cum ejus publicatione post bina Decreta ea in Causa
ta de actu ejus in Castro Plocens Feria Quintâ in Crastino
Festi Sanctorum Trium Regum Anno Domini Millesimo
Septingentesimo Quadragesimo ex parte Supramemorati
Gnosi Adami Bojanowski Burgrabij Castrens Plocens
et aliorum Jurevincens in processu Originali Specificato
super eod Gnoso Joanne Nicki olim Supradicti Gnosi Si-
nis Nicki homicidæ actualis fratre germano Citato Jure-
victo et hoc in Causæ ratione Summæ videlicet Marcarum
Quadringentarum octuaginta Polonicalium ac pœnarum
Lustrarum tam Decreto anteriori quam et posteriori
Adjudicatæ in ijsdem Decretis expressarum ijsdem
adjudicatæ non Solutionis circa manifestationem
obtentæ et publicatæ petijt vigore ejusdem Lucri de
Bonis Citati Jurevicti executionem fieri ad conscri-
ptionem Inventarij condescendi affectavit cujus af-
fectationi officium præsens Castrens ~~Capitaneus~~ Plocens
Executoriale annuendo Legemq adimplendo ad
scriptionem Inventarij Traditionem Sortis olim
Gnosi Simonis Nicki Homicidæ actualis uti na-
minoris fratris nemine impugnante imo affectans
partibus condescendit itaq Inventarium Supraneo-
sitæ Sortis Supramemoratorum Bonorum Bojano-
wo Polskie conscripsit cujus tenor sequitur talis Inventarij in primo
Campo seu loco dicto Wyżty pierwsza płuska Część
Tytem Częścią Jarką Zasiana poczynająca się
od Drogi alias granice wsi Bebnowka Ciągnąca
się do borki stay dwoygi. Item in Loco eodem
płuska poczynająca uti supra ciągnąca się uti su-
pra similiter Zasiana quo supra w tym że polu
płuska poczynająca się uti supra ciągnąca się
uti supra takowym Zbożem Zasiana. Item w tym
że polu płuska od tegoż mieysca ut supra ciągną-
ca się ad Locum uti supra similiter Zasiana
ad revisionem et Lustrationem Caporum seu potius
tis tam Citati ad præsens Jurevicti quam ad Gnosi Simo-
Nicki Homicidæ actualis Item

Item poczynająca się ut supra ciągnąca się ad locum
uti supra. Item Klin przy drodze ktora idzie do
wsi Bebnowka ktory iest in suo esse częścią stajem
częscią kawałkim idący Zytem Zasiany. Item
płuszka od tegoż Klina pierwsza poczynająca się
od boru ciągnąca się do granice małego Bebnow
ka stay Troygi częścią Zytem, częścią Jarką Zasia
na daley ku burkowi tertia pars to iest stay dwoy
gi nie Liana y rola nie zewszystkim orana, Item
Druga płuszka w tym że polu Zagonami cztero
ma wielkiemi poczynająca się iako wyżey cią
gnąca się iako wyżey Zytem Zasiana Osmiorgim
stay daley ku granicy teyże odłogim leżąca,
Item płuszka trzecia Zagonami pomiernemi
Lidmią poczynająca się iako wyżey ciągnąca
się iako wyżey Zasiana Zytem stay Szesciorgi
daley kawałki ku Łące orany roli daley ro
li podorany kawałki. Item czwarta poczynają
ca się y ciągnąca się uti supra ozimkami Dzie
wiącią Zytem Zasiana dwiema częściami trze
cią Jarką, Item płuszka piąta Dwudzieścią
Sześcią ozimkami poczynająca się y Koncą
ca się uti supra czworgim stay Zasiana dwie
ma częściami Zytem, trzecią częscią Jarką Item
płuszka szosta Zagonami Sześcią wielkiemi
poczynająca się y Kończąca się iako wyżey taż
Lidmiorgi stay Zytem Zasiana Item Siodma
płuszka Zagonami wielkiemi dwiema poczyna
jąca się y Kończąca się uti supra Zasiana Zytem

Imm

stay Siedmioro quo conscripto Sortis olim Snosi Si
nis Nicki homicidæ Actualis steriliter de hac Luce
decessi Inventario demum ad lustrationem ar
rum hortorum præinsertæ Sortis affectante parte
actorea Officium præsens Executoriale se cont
lit, Stodoła Stara na ktorey poszycie stare b
Ze Stodoły Sąmsiek ex occasu Solis y Z Klep
skem wolnego omłotu w tegoż Klepiska wrot
dwoje iedne Z południa drugie ex Septemtrio
ne Z poreczami przeciwko temuż Sąmsiekowi
y Klepiskowi Siedlisko od wągrądy in latum et
Longum iakie ex antiquo in Sua circumstantia
ac esse, Ogrod który Jest in suo statu płotem
Chruścianem circum circa ogrodzony ex ijsdem
supraexpressis agris Sortem totam et integram ad
Sæpedicti Simonis Nicki Homicidæ actualis uti
fratris natu minoris bene per officium Bens
Burgrabiale lustratis ac revisis cum omnibus at
tinentijs et pertinentijs usibus fructibus commod
in realem et actualem tam in summa original
priori Decreto expressa quam posteriori in Lu
cro pœnæ Banitionis perpetuæ post Decreta ea
Lata obtentæ ob non sufficientem ejusdem Sortis summ
originali correspondentiam in processu et Lucris su
pramemoratis Decretis adjudicatæ ex Inventarijs
Citati Jurevicti proprijs scilicet vaccas binas pri
mam Corolis Czerwona Zadny otmiany nie
ma druga gniada brewiasta Z ogonym białym
obie młode po drugim dopiero Cieleciu mają
y oraz Z cieletami ad Eandem Sortem Applicavi

Ad extremum post conscriptam præmissorum con
notationem Laboriosum Thomam adolescentem
Dictum Grzelak ex vagabundis personis in Bo
nis supradictis nativum parti actoreæ Jurevincen
assignavit et obedientiam ex ipsis præstari solitam
injuxit possessionem pacificam assignavit ne
mine impugnante et contradicente voceq Mtis
in præmissa exequenda in præsentia supra
scriptorum Duorum Illium introduxit in
troducitq præsens Decreti sui Executorialis vi
gore in pacifica possessione Dictorum Bono
rum reliquit

Nicolaus Franciscus Kowalewski Burgrabius Castrensis
Plocensis Juratus

Traditio Bonorum Boja
nowo in rem et personam
Gnosi Adami Bojanowsky
Burgrabij Castrensis Plo
censis Serviens.

1740mo

Officium praesens Castrensis Capitis Plocensis ad oblationem P. Adami Bojanowsky
Be Plocensis Traditionem infraseram in rem Successricum olim P. Mathiae Boja
nowsky Serviensis officiose per P. Burgrabium Castrensem Plocensem in bo
nis infensis nominatis expeditis munus Ipsius propria Subscriptis Suscep
pit in tenore ejusmodi (inserat) originale ejus circa acta relicta.
Sub Actis in Castro Plocensi Idq. Sub celebratione Judiciorum Sabba
thi post Dominicam Jubilate proximi Anno Dni 1740.

Actum in Bonis Skoczkowo Curia ibidem Sitt Posses
sioni GG Bromirskich Conjugum Citatorum Jurevicto
rum Subjectt Feria Sexta post Festum Sanctorum
Trium Regum proxima Anno Domini Millesimo Se
ptingentesimo Quadragesimo Coram Gnoso Ada
mo Bobr Burgrabio Castrensi Ciechanensi Jurato In praeten
tia Ktium Martini Draminski Ignatij et Stanislai
Kwasiborskich ~~Antonij Kopac~~ Nec non Mtis Re
gni Gnatis Providi Antonij Kopac ad Actum praeten
sum pti et eundem acclamantis
Officium praetensens Executoriale Castrensis Ciechanensis videlt
Ill Gnosus Burgrabius in Actu Contentus insistendo
Legibus et Constitutionibus Rni de pagendis Execu
tionibus Sanctis tum Parendo additioni Magnifici
Antonij Nieborski Capitanei Ciechanensis Satisfaciendo
muneri Officij Sui ad Instantiam et Officiosam
Requisitionem Gnosorum Thomae # Golynskich Atq Stanislai
Podgorskich Adorum et Jurevincentium Vigore Decreti
Tribunalis Regni Petricoviensis ~~[illegible]~~ videlicet Re
inductionis tum et Poenae Bannitionis cuiusque
publicationis In Judicijs Ordinarijs Gnalibus Tri
bunalis Regni Petricoviensis Feria Quinta post Fe
stum Immaculatae Conceptionis Gloriosissimae
Virginis Mariae proxima Anno praeterito 1739no
ex Instantia Supra fatorum Actorum et Ju
revincentium Sup Illustri et admodum Reveren
do Dno Alexandro Gnesnensi et Plocensi Canonico Patrio
tum Gnosis Ludovico Filiastro Bogumilla Gnosi An
tonij Bromirski Anna Gnosi Alexij Sykowski Consor
tibus Mostowskie Filiastris Fratre et Sororibus In
ter Ipsos germanis Bonorum Skoczkowo Possesso
ribus Principalibus Antonio Bromirski Dominis Tum
Nobilibus Wawrecki Szuminski famulis tum Labo
riosis Adamo Kolodziej Joanne ac Matthia ac
alijs Subditis de Bonis Skoczkowo mandata Ge
nerosorum Bromirskich Dominorum ipsis exequentibus
Citatis Jurevictis In Causa Occasio Ratione praeeosdem
Gnosos Bromirskie ~~[illegible]~~ Conjuges Citatos et Jure
victos
et Stanislai

victos et Subditos ipsi de Bonis Skoczkow officiose Su-
prascriptis Actoribus traditis eorundem Actorum Expulsi-
onis usu fructu et Possessione privationis Gnosi Jo-
sephi Podgorski oppressionis male tractationis
vinculorum ligneorum in pedes alias dyby imponere
demandationis aliarumque violentiarum processu Causae
ac Eodem Decreto et Pœna Bannitionis latius in se ob-
loquente obtentae et publicatae Officiose ad Su-
prascripta Bona Skoczkowa cum Supra Scriptis
Nobilibus et Mtis Condescendit Ibidem Jurisdictionis
Suam fundavit Fundatamque Jurisdictionis ejusdem Supra-
fato Mtis Partes ad Sui Sententiam acclamare
Jussit. ad Cujus Mtis acclamationis personaliter Com-
parens Suprascriptus Gnosus Thomas Gołynski Actor
et Jurevincens reproducto Suprascripto Decreto Inbi
Regni Petricoviensis videlicet Pœna Bannitionis cu-
jus publicatione obtentae et publicatae petiit per
Officium praesens Executoriale Reinductionis in
Bona Suprafata Skoczkowo officiose tradi-
ta Cujus petitioni hocce Officium annuendo in
Eadem Bona praesentibus Gnosis Brominkie Cita-
tis Jurevictis reinduxit et ~~eadem~~ medietatem
eorundem Bonorum una cum Subditis ejusdem Parti
Actoreae et Jurevincenti Tam Aedificijs tam Cur-
rialibus et Cmetonalibus # tradidit et dimisit
et ad Intromissionis in eadem Bona Mtem actum
praesens acclamans addidit et deputavit Qui Mtis
additus et deputatus eandem Partem Actoream habitus
Suprascriptis Nobilibus Intromisit et Investivit Post
quam Intromissionis ad Conscriptionem Inventarij hocce
Officium processit Cujus Inventarij Tenor est Talis Primo
Izba naprzeciwko Celadnia naprzeciwko Stoła-
wey do tey Izby drzwi Stolarską robotą nazawiasa-
ziełaznych w tey Izbie Piec Stary w nim kafle
Proste y polewane Kumin morowany Okien dwa
Sub Segetibus varij generis et granitam in manipulis
quam Inturatis ~~[illegible]~~ Quam Sylig-
ne Przyeme Sata

gliną pozalepiane tylko po iedney kwaterze
wnich y to iedna kwatera zła wiechciami
zatkana z tey izby drzwi dwoie do pustych po
koiow pozabiane Połowa stodoły połowa sta
ni y chlewow Ten urząd Aktorom podaie
Secundo Poddanstwo pierwszy Adam kołodziey z Żoną
y Załogą ma wołow parę y krowę Załoźną Jan
z Żoną ma Załogę taką iako y pierwszy ro
wną Maciek ~~Maciek~~ ma Woły y krowę zało
zną Ci Chłopi trzy dni Robią w tydzien dwuch
Chłopow Adam y Maciek maią stodoły y
chlewy Jan niema ani stodoły ani chlewa ko
mornic dwie Florkowa y Frankowa te robią
iednym robią trzy dni w tydzien tych chłopow
y komornice z ich robocizną Ten ze urząd
Panom Gołynskim Aktorom podaie Zboże
tak nie młoconem iako y młoconem wpoł
się Panowie Gołynscy Aktorowie z Panami
Bromirskiemi dzielic maią Zyto nali
mę siane y to wpoł zbierać powinni bę
dą Jarzynę ~~kto~~ iako kto będzie siał toka
zdy swoie będzie zbierał sol suchodnio
wa y ta wpoł do ich mosciow Panow Gołyn
skich za possessyey ich należeć powinna
Borowy lasowy Łąki tych także przez połowe
używać maią post quod conscriptum In
ventarium subditis obedientiae et labores
solitos praestare indixit et in pacifica poses
sione eosq actores hocce officium reliquit.

Adamus Bobr Burgrabius Castrensis
Ciechan Juratus mp.

Officium praeter Castrensem Capitaneatus Plocensis ad oblationem D. Thomae Lotynski Actum officiosae Traditionis infrascripto in Bonis infernis nominatis officiose per D. Adamum Bobr Dominum Castrensem Ciechanoviensem expedito ac manu ejus propria subscripto reproducendo ad acticanae actis praeter Ingrossamento suscepit in Tenore Tali Praesentis originali ejus Jus offerens Circa Acta relegatum

in Castro Plocensi Sabbatho post F. S. Agnetis V. et Martyris pro A. D. 1740

Langoer Summarium
Bobr

62

Actum in Fundo Bonorum Oppidi Sieprc Feria Secunda
post Dominicam Rogationum proxima Anno Domini Mille
simo Septingentesimo quadragesimo 148
coram Mficis Laurentio in Zduny Staroxypinski Vice Capitaneo
Severino in Orzialowo Ossiatowski Notario Officialibus
Castren Kobrovnj Terrae Dobrinen
In presentia Magnificorum Thomae Korczewski Vexillifer Cu
yavien Theodori Lanckoronski Capitanei Visogrodien et
Znoyorum ac Kobilicum Thomae Taroszewski Vice Notarij Terre
strij Palatinatus Plocen Francisci Lipinski Camerarij Dis eyus
Palatinatus Plocen Matthiae Staroxypinski Kobrovnj Jacobi Ko
dicki Plocen Burgrabiorum Francisci Korczewski Ludo
vici Zmijewski Joannis Mitocki Michaelis Klachecki Lud
Cielski ac aliorum plurimorum Kobilicum ad actum praesentiae
clamandum assumpti eundq; acclamantis
In Termino Kodierno Officium Castren Kobrovnj Terrae Dobrinen
ex mente Decreti Tribunalitij Regni Petricovien de Actu ejus
Petricovid in Judicijs Ordinarijs Generalibus Tribunalis Re
gni Feria Sexta post Festum Sanctorum Simonis et Judae
Apostolorum proxima Anno Domini Millesimo Septingentesi
mo Trigesimo Nono Inter Conventum Sieprcen sem Monialium
Ordinis S. Benedicti Actr. Et Mficam Sophiam de Krupskie
Sierzynska Castellanam Inovlod Matrem, ac Mficum Adamum
Bromirski Filium Succamerarid Visogrod ac Illustrem
et Mficum Sieszynski Castellanum Inovlod adcitatum lati
quo mediante de fundis per Curiam adeptis ac Domi
et Arejs tum Stagnis Pratis Jacubus Silvis ac alijs Con
ventus injurijs investigatio Officio suo injuncta est
ac aliarum intervenientrarum Decreto supraexpra
fusius in se obtegente ad praefatum Fundum Oppidi Sieprc
pro parte Utraq; condescendit Jurisdictionem suam fundavit
pacem et Securitatem publicam circa ejusmodi Actus
Officiosos servandam per eundq; Ministerialem custodire
fecit, post cujus Mlis Acclamationem Partes Utraq; tum
Actoream quam Reatam ad sui Comparitionem accitare demandi
Congregatorium, nec non Mli Regni Indigenae Honesti Jacobi
Parchowski de Zduny ad actum praesentiae.

vit, Quibus Comparentibus et quidem Actorea per Religiosam ac Deo dicatam Mariannam Lasocka Ordinis Sancti Benedicti Conventus Sieprcensis Monialium Abbatissa Suo et totius ejusdem Conventus Sui ac Aliorum nomine personaliter Citata pro interesse Mfici Adami Bromirski Succamerarii Vissogrodensis ac illius Famulorum per Magnificum Joannem Sigismundum in Stanowo Roscowski Vexilliferum Zawskrzensem Vice Capitaneum Castrensem Palatinatus Plocensis Actis Castrensis Plocensis Feria quinta post Dominicam Misericordiae Anno praesenti Inscriptum Specialiter Plenipotentem Judicens Illustrissimus et Admodum Rndus Simon Rudzki Decanus Praepositus Sancti Spiritus ac Mansionarius ad aedes Beatissimae Virginis Mariae Sieprcensis personaliter Judicium expeditis Partium Controversijs Coram se inductis Siquidem Sufficiens Comparitio per Mficum Specialem Plenipotentem est inscripta Attamen Officium Condescensionalis in Punctis Subsequendis omnino Necessariae Personalitatis Necessariam Comparitionem Mfici Adami Bromirski Succamerarii Vissogrodiensis adinvenit tandem ob Legalitates permoventes tam Officij Sui Condescensionis quam Partium Utrarumque eundem Actum Condescensionis de mutuo Partium Consensu cum toto effectu ad diem decimam Sextam Augusti in Anno praesenti proxime venturo pleno in robore ac rigore in eodem Decreto Tribunalitio apposito Limitat, prorogat Decreti praesentis Vigore

Laurentius Starorymski Vice Capitaneus Castrensis Bobrowniensis Terrae Dobrinensis

Severinus Osniatowski Notarius Castrensis Bobrowniensis Terrae Dobrinensis

Officium praesens Castrensis Capitaneatus Plocensis ad Oblationem Illustrissimi Admodum Rndi Pauli Kruska Limitationem Condescensionis in Annis in Tenui nominatis officiose per Mtum Judices Castrensis Bobrowniensis inter Partes introcontentas expeditae ac manibus ejusdem Subscriptae reproducens ad acticandum actuque praesentem Ingrossandum Suscepit in Tenore sequenti (Inserit) originale vero quidem Decreti Circa acta relicta

Feria 2da Pente F. S. Margarethae Virginis et Martyris Jubilaeo

AD 1740

149

Decretum Condescenso
viale in Fundo Bono
rum Sieprc

1740

Actum in bonis Villae Wolka Zawiszka et Magci Zuzeghi Dzierzkowski
spectabilis Plocens hereditarijs Magcae Annae Zawiszanka Consortis eius declarata Vidua
Turibq Subiecto feria Sexta in Vigilia festi Visitationis Gloriosissimae Virginis Mariae
Anno Dni 1720 Coram Generoso Alexandro Ehrenberg Thurzyński Castrop Plocens in Portio
Generorum Antonij Gutkowski Saulo Turski et Casimiro Chodzynski ac Matheo Pogo
Enabi quidi Alberti Chrzeckinski de Grzybowo Andrea et Stanislao detris Gotzo adstantibus
Pijs Generosis Burgrabijs adhibendo Legitq Regni de pagendis Executionibus Sacrisq Canonicis
indicendo et munere Officijsui additionis a Magcae Annae Sigismundo in Starowo Rostkowski
penski Vexillifero Zawiszanco Vicecapitaneo Castrop Plocens Ex requisitione Officijsui Ma
gnifici Andreae de Skamierskie olim Magci Stanislaj Laborackiego Notarij Terrestris Ple
wiensis Consortis derelicti Vidue detricis Succumbere Vigore pris Bannitionis ad
Eius publicatione in Castro Plocens feria tertia post Festum Corporis Christi Anno
currente prime elapso termino peremptorio in Causa Respectu contrauentionis decre-
tis pacis et quid primo in Castro Plocens in Terminis Querellarum feria Secunda
post festum Nativitatis Gloriosissimae Virginis Mariae in Anno 1730 termino
Secundo in Eod Castro ibid in Terminis Querellarum feria Secunda pridie festi
Sanctorum Fabiani et Sebastiani Martyrum anno prime elapso 1739no latis
Legibus mediantibus Scholio Summo Trium Millium Quadringentorum Florenorum
una cum poenis Legibus et decretis adiudicatis p tempore in decreto expresse
adiudicata est Super eod Magca Nobilis Andreae Skamierski Plocens ad Man-
festationem obtentis et publicatis Ad hanc Expectandum Nobilis Zawiszanka
condescendit Jurisdictionem suam Officiosam Generosi dicta Nobilis Nitij
prius Securitate publica Actis Juridicis congrue fundauit Partes autem
ad hoc potentiam eid Nobilis acclamare cum Juribus his demandauit Ad-
cuius Nobilis acclamationem personaliter comparens Generosus Casimirus Cho-
dzynski a Parte Actoren Speciale Commissum ad Urgendam Executionem
et exprehendendam possessionem Plenipotens Reuocatis supra scriptis de-
cretis et poena Bannitionis cum Eius publicatione pelijt Vigore Coram
Romane Magcae Principalisq pro Executionem de bonis Magcae Actrix
Succumbentis pieni et pagi bonaq sibi in Actualem possessionem Strachi et
Locet quid a parte Citata ad Actum Executionis personaliter venientes Ho
nus Franciscus Kaczkowski dulicus Magcae Citatae praerogationem
traditionis bonorum ad tempus cum offerentia Soluendi Summ assi-
etatas cum tamen Enoche Plenipotens a Parte Actoren ad limitandum
Actum Termin in commissarijs Plenipotentia sacultatem non demon-
strauit. Enoche itaq Burgrabius ad Nutu non condescendendo ad
traditionem bonorum Jese contulit et ad conficiendam Inuentarium
procedit. Cuius tenor Legitq Eiusmodi Inuentarium Bonorum Wolka Zawiszanka Mes-
thowney Leglus Pani Anny Zawiszanki niegdy Stolnicowey Inowlodzkiey Ziemi Dobrzyn

Actum

Zielińskiego Podstolica Płockiego pozostałey Wdowy po śpiesz
podległych, przy podaniu tychże dóbr przez prawo Wielmożney Jeymości
ni Dnie z Baumierskich Lubomskich Starowey Zarzeczeńskiey Spi
a naprzod Siedlisko dworskie na którym in antecessum budynki dworo
były, leży przy drodze ze wsi do Garzewa idącey po obie stronie drogi, iako wsz
in antehac, y Stoiky podanieiey, Katym Siedliska Konopie y Warzywne ogr
więc Konopi podaie się polowey Stronie ozimkow siedmiorzec y Stogi, po
prawey zas stronie Wolne zostaie Konopi Wielmożney Jeymości Pani Podsto
cowey Zostawuiesię, Warzywo zas ile go iest dla Conservacyey ludzi dwo
tych podaiesię, to Siedlisko ogrodzone iest płotem prostym na obie
nie. Pol zas wszystkich, Necore do obsiewow dworskich Zdawna należą
także Łąk Stanisków trzeiszami Zaroślych oraz borow lasow trzy
ostrzi Wielmożney Jeymości Pani Starowey podaiesię czwarta zas Wdo
Zney Jeymości Pani Podstolicowey Zostaie się, także bardzi wszystkie tey
Wielmożney Jeymości Pani Podstolicowey exprimuiąc się, y Bartmiesien
dze patrząc czas Zadanych obsiewow całych niemasz Oprocz Żyta, którego
iest we trzech miedzach na stare rachuiąc Ozimkow dworskich Zbo
Ondrusiąt pięć, więc to wszystko podaiesię, Insze zas grono gotowe
z Wielkich Zasiewkow Necore dwoyemi Obrogami powymatuią się, y Bo
w bory wprzęgnione do Oziminy zgodne, dempta quarta forte na
Wielmożną Jeymość Panią Podstolicowę gotowym grantem podaią się. Bod
stwo y Stoh powinnościami tych podaie
Matuch z Żoną na dniu czwarty Chałupę Stodołę y chlewy na dobre
Wrota na parę Roli Spustaczeń dni Cztery Stalagatowa także cztery
Józef Księżak z Żoną na dniu dwie Stodoły budowy y wrota
iako pierwszy tych Parkaczystwy odprawuie Jan Księżak
z Żoną dniem y Zatoiu takich tych Powracaiąc odprawuie całe
Nowy Podatku pogłownego Rubli Sztuk po Złotych cztery dnie
te razem odrugiemi ~~Stogami~~ do dworu Garzewskiego oddaie
Post cuius Inuentarij Conscriptionem Generosus Burggrabius Magnificus
dictaci loco præmissa tradidit, pacifica mihi contulit et assignauit
assignauerunt

possessionem Subditis obedientiam cunctam inuinxit ac in bona eadem per uocem predicti Mnialis intromisit et inuestiuit decreti sui Executorialis Vigore.

157

Alexander Glinicki Burgrabius Castrensis Plocensis mpp

Officium presens Castrensis Capitaneatus Plocensis ad Oblationem D. Adami Glanskij Traditionem infrascriptae in Bonis inferius Nominatis Officiose per infrascriptum Nostrum B. C. Plocensis expeditum et manu ejus propria Subscriptum in rem Cujus interest Servierum reproducendum ad Actuandum actusque presens Ingrossandum Suscepit in Tenore Sequenti Inserat Originale ejusdem Traditionis Circa Acta Relicta

Sabbatho post Festum S. Matthaei Apostoli et Evangelistae proximo Anno Dni 1740

Traditio Bonorum
Wólka Garwaska
1740

Actum in Bonis Dramino Magna Curtes Gnosi Alberti Dra
mienski Haereditte Feria Sexta in Vigilia Festi Assumptio
nis in Festum Gloriosissimae Virginis Mariae Anno Domi
ni Millesimo Septingentesimo Trigesimo Nono coram Gno
Feliciano Kisielenski Burgrabio Castrens Cracens in praesen
tia Gnosorum ac Illustrium Casimiri Chrzenski Burgrabij Castri
Cracens Antonij Grembeczenski et Valentini Dramienski ad
hibitorum nec non Actis Regni Gnalis Leopoldi Andreae Skro
tat de Bonis Krzyzanowice Actuarii et Juratis Actum ut
acclamatoris

Officium Burgrabiale Castrens Capitaneatus Cracens Suprascriptae Bonorum
do Decreto Officij Castrens Cracens de Actu ejus in Castro Cracens
in Terminis Terciarum Causarum Officij Judicijo una cum Sub
rogatione Anteriorum Causarum in diem hodiernam Incidentibus Fe
cunda post Dominicam Misericordiae proxima Anno Gnali inte
Gnosos Simonem Babecki Josephum Krasnienski tum Martinum Cy
rinski et Bogumilam Babecka invicem Coniuges Actores ab una
et Gnosum Albertum Dramienski parte ab altera prolato
Leo mediante Condescensio Officij hui Burgrabialis ad Bona Supra
expressa Dramino Magna pro Solutione Summae Quille Triginta
in eam Obligationis Suprascriptae Bonorum Data et Executi Re
Schoreticio proclamatis ex eodem Bonis deportatae ad alios inter
venientis Captato tempore et Assignata tempestive tanta Actrix
parte Actae Indicium ad Bona Supraexpressa cum Suprascriptis Re
cibus ac Edicto Ministeriali Condescendi Jurisdictionem suam Offi
ciosam Quietidia prius pace et Securitate publica circa Actus
Officiosos Observari Solida Fundant partes utraque ad hui Gnos
declamare injunxit Leo in Termino partibus ipso utrisq et gno
Actoribus Gnosi Simone Babecki suo et Gnosae Josephi Krasnieski
Socrini hui nomine gener Martino Cyrinski et Bogumila Babecka
Coniugibus in Assistentia ejusq Mariti hui personaliter stata per mortem
Albertum Dramienski personaliter coram Officio Burgrabiali compa
rentibus et dictum Controvertentibus quibus Controversijs Officium Bur
grabiale coram se Judicis exauditis Assistantibus partibus utrisq in
Desolatione aut Separatione eorumq Bonorum Dilationem Inquisitionem

proinde Recepiam esse Inquisitionem partes utrasq; Educendam rei
Instanti censet et Addictur Mts ad Effectuandum petitit Caspar M
turus Cywienski huc et aliorum Rectorum Mte personaliter pre
quoq et Thomas Albertus Draniewski pbter et quoniam loco Ed
cendæ Inquisitionis Judicialiter Eam respectu nonnullarum pre
tensionum ad se abinvicem habitarum ex Bonis supradescriptis
Bonorum Dramino Magna pulchantium abatineq Damna Dam
Compensando Composuerunt proinde partes utrasq in eisdem Interes
entijs liberos fecit et pronuntiat Pro spectat Inquisitionis Edictis
Marchocritica ex eisq Bonis Pragarett et per Officium Burgrabia
ad Summam Sexaginta Quinq Typphorum ligeidatt ex eaq Summa
Suprascriptt Summam Triginta Typphorum Draniewski petatt Pro
Babecki Actor Pdq in Instanti Solvat Satisfaisse hoc in pun
eumq Statum liberum fecit et pronuntiat Quantum Attinet
mam Mille Typphorum Polonq per Actt in bim Obligatoriam e
rumq Bonorum Status datt proinde Vigore ejusd Inscriptionis
Obligatoriæ Actt Serviens et gideu Prosa Simoni Babecki Summam
Quadringentorum Typphorum Prosa Josepho Krasnewski Summam
Ducentorum Typphorum Prosa Rogeniste Babecka Consorti Prosa Mar
ni Cywienski Summam Quadringentorum Typphorum Polonq cuilibet ea
rum Scorsive una cum provisione restanti Quadraginta Octo Typ
rum et Sextariorum duorum qua provisio Prosa Simoni Babe
ex rationibus in Termino eodem Condescensionis inductæ Officium
grabiale applicat eaideuq Summas Supra expressas effici entes Summ
Mille Typphorum Polonq una cum provisione supra expressa Eram Ca
Castrensi Plocensi in et pro Vigilia Festi Nativitatis Sancti Joan
Baptistæ in Anno proxime Venturo 1740 proxia tamen Summa
tummodo uti Muliebris in Bonis Mundis et liberis locatione
Solvat et realiter enumeret sub pœna Banitionis in ibiq Eram
Officio Castrensi Plocensi circa Manifestationem Publicandæ Lust
pro eisdem Statum pœna Trium Marcarum Polonicalium pœn
Officio vero Burgrabiali totidem parti circa Solutionem Summæ p
Officium vero Indubium Actu vera nunc de eisdem Bonis ab Actu Condes
Bonis in Una Septimana condescendatd. Adversarium pro attinet

ultra Inventarium inter se, ab invicem Conscriptt plus Conseminasse et Salis Distructualis ex eadem Sorte nihil percepisse, deductum est proinde iuxta porrectum Regestrum et per Officium Burgrabiale subscriptum in et pro Feria Secunda post Festum Sanctorum Trium Regum in Anno proxime venturo etiam ad Mualem quietationem Gnoso Martino Cywisenski extradat pro ut se Offert Tacturus est praemissa Citatus in primis et proximis Judicijs Castrens Plocens sub poena Banitionis in ibidem Publicanda Luita denuo poena Trium Marcarum Polonicalium parti circa extraditionem per Officio vero Indultum solvenda Decreti sui vigore in Casu non extraditionis

Felicianus Kisielewski Burgrabius Castrens Plocens mpa.

Officium Pers Castrens Plocens ad Oblationem G Simonis Babecki Decretum Condescensionis Officiose per G Burgrabium Castrens Plocens in Bonis Dramino Magna Expeditt Manuq ipb propria Subscriptt suscipit tenoris sequentis (Inseratur) Originale vero Circa Acta Relictum

Sub Actu Feria Quinta in Vigilia Festi Nativitatis Sancti Joannis Baptistae A D 1740

Decretum Condemnationis
in Bonis Dominae Ma
gnae Expedit

1739

Actum in Fundo Bonor. Białoskory locoq Controverso Inter
Partes Inferius Nominandas Feria Quinta post Dominicam
Conductus paschae proxa Ao Dni 1725 154

Coram Ingoso Adamo Lekowski Camerario Terrestri Plo
et Zawiskiego Burgrabio Castri Palatus ejusdem Inpresentia
Ac Nobilium Valeriani Zdonowski Camerarij Terrestris et
Burgrabij Castri Palatus Plocen Andreae Białoskorski Valen
tini et Josephi Uminskich Andreae Gorzechowski Alberti
Pęszczyński Andreae Kowalewski Thomae Białyszewski Anto
nij Tłubicki Andreae et Jacobi Zołtowskich Thomae
Adami Parentis Alberti et Josephi Filior. Białoskor
skich Josephi Bodorski Stanislaj Zglenicki Thomae
Krasniewski Nicolaj Gerapiski Mathaej Krasienski
et Aliorum ad Actum Praesentem Congregatorum nec non Ministerialis
Sui Generalis Providi Joannis Bugay [illegible] de Ignacewo
ad Actum Praesentem Assumpti

Eo Intermino Ingosus Camerarius Terrestris Plocen et Zawiskiego
Burgrabius Castri Plocen Inhaerendo Decreto Decreto Judicij
Terrestris Plocen In Sepro Interminis Communibus Terre
stribus una cum Continuatione Anterior Causar Indiem
hodiernam Incidentem Feria Tertia post Festum Sanctae Agne
this Virginis et Martyris proxa Ao Dni 1725 to Inter
Nobiles Josephum Uminski et Mariannam Czacho
wska Conjuges atq Catharinam Uminski Sororem
ejusdem Nobilis Josephi Uminski Actores ab una et Nobiles
Adamum Parentem Albertum et Josephum Filios Bia
łoskorskie Agnethem Sculenska Alberti Białoskorski
Consortem Antonium Strusienski ac Joannem vel
Alexius Cuiusvis Nominis Winnicki Actos ~~[illegible]~~ et
Actores Parte ab Altera Lato quomediante Decreto

Decretum Inter N.N.
Biato Shorskie Omin
Shie ac Alia Conde
Scensoriales Anno
1725 to

In Biato Shory

Actum in Bonis Villae Poszeiszka ante portam Curiae in ibidem sitt Feria Secunda Ipso die Festi Praesentationis Gloriosissimae Virginis Mariae Anno Domini millesimo Septingentesimo Quadragesimo

Coram Gnoso Adamo Josepho Bojanowski Burgrabio Castrensi Plocensi praesentibus Gnosis Antonio Wołoszowicz Stanislao Marszewski et Andrea Wieczorek nec non Mti Regni Gnali Provido Michaele Rybicki de Rebnowo authentico et jurato actui praesenti adstante eundemque acclamante. Quiquidem Gnosus Burgrabius in sistendo Decreto in Radom in Judiciis Gnalibus Tribunalis Regni Causarum Fisci lege publica Comitiorum proxime praeteritorum Varsaviae celebratt constitutt et ordinatt Feria Sexta post Dominicam Rogationum proxima Anno praesenti inter Regimen Pedestre Guardiae Sacrae Regiae Majestatis ab una, et Mcum Jacobum Zielinski Pocillatorem Plocensem parte ab altera lato, et ad acta Castrensi Plocensi Feria Tertia in Crastino Festi Assumptionis in Coelum Gloriosissimae Virginis Mariae anno eodem per oblatt Exercito. Quo mediante Decreto injuncta est Contingentes ab eodem Mco Pocillatore ex Bonis Poszczyszka in Palatinatu Plocensi, Zalesie, et Karlino in Terra Ciechanoviensi existentes provenientes et retentt ad mentem Tareffae anni millesimi Sexcentesimi Septuagesimi Sexti. Salvis quietationibus de persoluto in Trno acceptandis ad manus et quietationem Plenipotentis ejusdem Regiminis seu ad exigenda stipendia delegati officialis coram actis Castrensi Plocensi et eluendo contraventionem atque in sublationem processus vadij Capitanealis Duplicis nec non poenae luitae quatuordecem marcarum polonicatt Solutio, aut in casu non solutionis Bonorum aequivalentium per officium vel officialem aut

Gnosum

Gnosum Burgrabium Castrens. Plocens. in una Septimana
tempus Solutioni praefixum in rem Partis Actoreae
divisio, idq. Sub rigore poenae banitionis coram eod. Off.
vel Officiali aut Gnoso Burgrabio publicanae. Ex requi-
tione Partis Actoreae ad Bona Suprarecensita una cu
Nlibus ac Mli in actu contentis condescendit, Jurisdictio
suam officiosam praecustodita prius pace et Securitate
publica circa ejusmodi actus observari solita fun-
vit, et Partes utrasq. tam Actoream Jure vincentem
Citatis jure victis cum Juribus et deffensis ad Sui praesentia
comparendi eidem Mli acclamare demandavit. Quo in
acclamatione Partibus Ipsis utrisq. et quidem Actorea per Gnosum
Josephum Wolski Sierant Regiminis Gvardiae S. R. Mtis Sui
et ejusdem Regiminis ptr, Citata per G. Stanislaum Mar-
szewski Bonorum Goszczyska administratorem nomine
cipalis Sui ptr, coram officio Burgrabiali comparente
et secum jure agentibus et quidem Parte Actorea reproducto Sup.
de actu specificatis Decreto et manifestatione contra Mcum
coram actis Castrens. Plocens. ratione non Solutionis contig.
retenti, Vadiis Duplicis Capitanealis, ac poenae Suitae Qua-
decem marcarum Polonicalium Intermino praefixo facta
divisionem Bonorum processuatorum vigore Decreti per o-
cem Suum Burgrabiale affectante. A Parte vero Cita-
Gnoso Stanislao Marszewski nomine Mci Zielinski Poe-
toris Plocens. personaliter comparente, literis ad G. Burg-
rabium Castrens. Plocens. pro ex divisione Bonorum conv.
condescensurum Scriptis, manifestationem devim legis Sapie-
memorati Decreti, et relationem editis contra Regimen Gvar.
Sacrae Regiae majestatis et G. Raab ejusdem Regiminis
tanum citationis factas esse denuntiandi et remissio-
nem causae ad Judicia Tribunalitia Regni exprimen-
sico Officio porrectis ex divisionem Bonorum se non ad-
surum declarante, et tantummodo praenominatis liber
obstante ac ex Divisionem impugnante Remissionem
solum exposcente. Itaq. G. Burgrabius Castrens. Plocens. li-
quidem ex mente Decreti Suprarecensiti ad ex Divisione
proportionatis Bonorum convictorum accedere vellet Quoniam

vero praenominatus comparens non reproduxit manifestatione
ac relatione editae citationis vim legis sapientiam inse comple
ctentis contra Decretum inscriptae simpliciter remissionem
causae ad Judicia Tribunalitia Regni (ex quo Decretum
hocce ac si vim legis sapiens vigore legis executionem
subesse non valeat) affectando exdivisionem Bonorum suis al
legationibus impugnavit et se nullomodo nomine ejusdem
Principalis admissum declaravit, proinde hocce officium praemissis
attentis ab eadem exdivisione impugnata supercessit et ex men
te Decreti supra de actu expressi ad publicandam poenam
banitionis coram officio seu officiali aut S. Burgrabio
Castrensi Plocensi pro ex divisione condescensuro publicari
injunxit Mlem Rni Enclem in actu specificatae addidit et
deputavit Quique Mlis Rni Enalis satisfaciendo deputa
tioni suae ex poenam banitionis ex vi non solutionis con
tingentis et non admissae exdivisionis per citatae succubi
tam ac ipsumtnet meum citatae Decreto contraveniendo
esse banitum juri communi contrarium et rebellem
praesentibus plurimis hominibus allacia praeconica
et sonorosa voce proclamavit publicavit et ad notitia
am omnium adstantium in dubiam deduxit de
quo ejus relatio.

Adamus Josephus Bojanowski R. P. Plocensis
officium praesens Castrensis Capitaneatus Plocensis ad obtentionem
S. Josephi Wolski poenam banitionis inscriptae Cujusdam
nomine Goscicha super M. Jacobo Zielinski Pacillatore Plo
censi ex Instantia Regiminis Pedestris [illegible] Regiae
Majestatis obtentae ac manu propria S. Adami [illegible]
Burgrabii Plocensis subscriptae reproducens ad [illegible]
Actisque praesentibus Ingrossandis suscepit in [illegible] Sequenti
Inserat originale ejusdem poenae Banitionis circa
acta relictum ex mente Decreti Tribunalitii Cau
sarum Praesidis Radomiensis

F. Ita in Vigilia F. Immaculatae Conceptio
nis [illegible] 1740

Publicatus M. Zielin
ski Recollator Plocen
per Regimen Evar
dia P. R. M.

1740

Actum in Bonis villae Peptowa

69

~~111~~ 67 160

Actum in fundo Bonorum Litinis M. Josephi Leonis Binl nominis Rutkowski Tribunicae Dobrinensis haeredis in Possessione Religiosorum in Christo Patrum Conventus Plocensis Ordinis Praedicatorum existens ante Hortophorium Curiae Feria Secunda Post Festum Visitationis Gloriosissimae Virginis Mariae proxima Anno Dni Millesimo Septingentesimo Quadragesimo Coram Ignoso Josepho Umbrewski Burgrabio Castrensi Plocensi in Praesentia Nobilium Martini Parentis et Alberti Filij Mieczynskich nunc Mtis Regni Ignatii Honesti Josephi Lajowicz de Plocho authoris et Jurati actus praesentes assistentes et eundem acclamantes.

Quinquidem Ignosus Burgrabius Castrensis Plocensis adhaerendo legibus de Peragendis executionibus Sanctis Parendoque additioni sui a Mfico Sigismundo in Stanowo Rosciszewski Vexillifero Zawichostensi et Vicecapitaneo Castrensi Palatinatus Plocensis Nobilitatis tum quoque Insistendo Decreto Judicij officij Castrensis Plocensis seu potius Poenae Banitionis in Termini Querelarum Causarumque officij Judicijs una cum Continuatione anteriorum Causarum In diem hodiernam Incidens Feria Secunda post Festum Sancti Martini Pontificis et Confessoris proxima Anno Domini Millesimo Septingentesimo Vigesimo Octavo ex requisitione officiosa Illustris Magnifici Theodori in Mostowo Mostowski Castellani Sieprensis Actoris et Quercentis occasione Summae Trecentorum Florenorum Prutenicae monetae Decretis binis una cum Poenis Luctis adjudicatae non solutionis super praefato Mfico Rutkowski Tribunicae Dobrinensis citato et Quercito obtentae et publicatae ad Bona praenominata cum suprascriptis Nobilibus et Ministeriali in actu Contentis Condescendit Jurisdictionem suam officiosam fundavit, pacem et Securitatem publicam circa quimodi

actus

ttt

officiosos observari solitam voce adstantis sitis fundant
qua fundata partes utrasq tam Actoream Iurevincentem
quam Citatam Iure victam ad sui Praesentiam cum Iuri
et defensis suis comparendas eiq sitis acclamare Injunx
Quo in Termino personaliter Comparens Inosus Ptiacum
Rosciszewsky Illustris Magnifici Castellani Sieprzenz Plen
potens Reproduxit Decreta bina primum in anno 173
Feria Secunda post F. Sancti Andreae Apostoli alt
in anno 1738 Feria 2da in Crastino Festi S. Marg
rethae Virginis et Martyris utrumq in Castro Plocenz pro
quibus medicantibus Salutio Summae una cum Poenis Iuri
Parti Iurevincenti Injuncta erat. ac Poenam Banitionis
cum qui Publicatione supradictae Actu exaratam vigore quo
nomine Principalis sui petijt executionem de Bonis Cit
Iure victi peragi et Pratum sibi summae Originali ac
visioni a re Iudicata proveniens nec non Iuitis Poenis
et processui Correspondens tradi affectavit cujus affec
ni singulariter Iuri et Iustitiae annuendo ad Traditionem
quam nemo a M. Rutkowsky Tribunae Dobrinenz Impugn
Imo Religiosus in Christo Pater Thomas Agnenas Iuvo
Conventus Plocenz ordinis Praedicatorum Causarum Procu
tor reproducta manifestatione coram Actis Castrenz Capitanea
Plocenz die hodierna in Actu Contenta ~~et~~ Religiosum in
Christo Patrem Vincentium Kusinsky ejusq Conventus Pl
Priorem nomine totius Conventus ~~et~~ in ordine recessus
medietate eorumq Bonorum Sitino processui eorum non Su
cenz facta libere peragendam adhibuit, processit et pr
tum post Piscinam parvam ~~sitam~~ prope aulam Sit
Incipiens ab agris Steritibus non coaratis ex una e
altera partibus a pratis ab ipsa aula in longum tende
ad lutum terminatis, in transversorys alias ac praec
in latum quinquaginta baculos dimensuratos extendi
quiq baculus dimensuratus sex Cubitus in se complectens
in Palludem sub villam Piczyna Intrans in actualem Pos
sionem Illustri M. Castellano Sieprzenz Iurevincenti in Cas
ma Facta originali et provisione Iure Iudicata proveni
nec non Poenis Iuitis ac processu sufficienter perdu

Actum in Bonis villa Pentow

H

nomine Impugnante tradidit et dimisit prout tradit et dimittit Praesentium vigore.

Josephus Kruszewski Burgrabius Castrensis Plocensis manu propria

Officium praesens Castrensis Capitaneatus Plocensis ad oblationem Ezechiaurithi Roszczewski Traditionem infrascriptae in Bonis inferioris nominatis officiose per Infrascriptum E. Burgrabium C. Plocensis expedit ac manu eius propria subscriptum reproducens ad acticandum Actis quae praesens Ingrossamus suscepit in Tenore sequenti (Inserat) originale vero ejusdem Traditionis circa Acta relictum.

Sabbatho ante F. S. Margarethae Virginis et Martyris proximo A. D. 1740

Actum in Bonis villae Peptowo

L. I. A.

Actum in Bonis Sierakowo feria secunda post Festum Sanctissimae et Individuae Trinitatis proxima anno Domini Millesimo Septingentesimo Quadragesimo Coram M. Paulo Lempicki Subiudice Terrestri Zacrocimensi in Praesentia Magci Joannis Strzeszewski Subiudicis Palatinatus Plocensis tum Gnosorum et Nlium Joannis Chmielewski Burgrabij Castren. Plocensis Casimiri Roman. Jacobi Cywienski Josephi Rogalski et aliorum Nlium ad actum praesentem congregatorum necnon Mlis Regni Gnalis Providi Michaelis Dreglenski authentici et Juruti de Villa Kondraice actum praesentem ad stantis et eundem acclamantis

Judicium Terrestre Zacrocimense. Videlicet Magcus Subiudex Terrestris Zacrocimensis Vigore Decreti Tribunalitij Regni Petricoviensis Petricoviae in Judicijs ordinarijs Gnalibus Tribunalis Regni Sabbatho post Festum Sanctae Hedvigis Viduae Electae Inter Gnosum Petrum Strzeszewski actorem abuna et Illustrem Magcum Stanislaum Niszczycki Castellanum Raciązensem citatum parte ab altera anno Millesimo Septingentesimo Trigesimo Nono lati Quo Decreto condescensio Judiciorum Terrestrium et Officiorum Castrensium et quidem pro parte Gnosi Strzeszewski actoris officij Castrensis Cernensis vel Vatcensis aut Visnensis seu Ciechanoviensis seu Junivladislaviensis pro parte vero Illustris et Magci Niszczycki Castellani Raiązensis Judicij Terrestris Cernensis aut Visnensis vel Zawskrzensis seu Plocensis aut Zacrocimensis vel officij Castrensis Plocensis aut Wysogrodiensis vel Bobrovnicensis in et pro feria Secunda post Festum Sanctissimae et Individuae Trinitatis in anno Millesimo Septingentesimo Quadragesimo mutuo partium Sumptu in fundum Bonorum Sierakowo

Sieraskow. conducendorum Quae officia seu Judicia absentia u
ex officijs duorum ex Magnis officialibus seu Judicibus Terri
bus non obstante dum modo unus Magnus officialis ad si
de desolatione seu reparatione Bonorum ac pretensio
fundi ex contractu pululantibus. inquirent seu inquiret
Inquisitiones eo nomine expediunt seu expediet partes
in omnibus pretensionibus ad se ab invicem habitis nihi
tractum Relinquendo. ex clausa liquidatione. pro veritum
lege novella subtata et absorpta finaliter precisa qua
Cappellatione decidendi dijudicabunt et moderabantur
seu decidet dijudicabit et moderabitur Quorum Jud
vel officiorum seu Judicij vel officij aut unius Magni
cis vel officialis condescensuri decisioni Partes parere et
quiescere tenebuntur eidq sub poena banitionis eodem
mino condescensionis etiam coram uno Magco officiali cond
scensuro publicanda condescensionatag decisio in cun
est ad Registrationem partium utrarumq ac bona supraseri
Sieraskowa die hodierna alias praesentibus condescendit Jurid
ctionem officiosam actibus Juridicis congruam. quo vis
actumq condescensionis adstanti Mli supraseripto acceden
incubuit et partes ad inscribendam comparitionem par
fuit Quo in termino Prosus Petrus Strzeszewski actor p
Illustris et Magnus Stanislaus Siedzyecki Castellanus
Racigzensis personaliter coram Judicio condescensoriale comp
rentibus. et Judicialiter secum controvertentibus quarum con
versijs Judicium praesens condescensoriale coram se in dubio es
dictis ante omnia teneri partes utraq ad comportationem cont
ctus quo possessioni intristit Prosus Strzeszewski Bonorum Sier
kowo. in Lib Perillustrem Strzeszewski Cancellarium Stouen
et Illustrem Magnum Siedzyecki Castellanum Racigzens
iaiti et conscripti ac inventarij statum Bonorum ac in semi
tionum enucleantium idq in instanti et quoniam Illustris Meus
Castellanus contractum inter se et olim Perillustrem Cancellarum
Stouensem de data eius in Regesty 21 Junij anno 1730. ~~compu~~
~~ptione mutua~~, in tertia obligationis Bonorum Sierakowa inita
maribus suis abutuq subscriptum Prosus vero Strzeszewski
Inventarium statum Bonorum praemissorum Sierakowa cum
subscriptione tantum olim Perillustris Strzeszewski patruis
cui Illustris Meus Castellanus non infeudatur

Actum in Bonis villae Peptowa [illegible]

comportarunt et Judicio Reposuerunt. proinde partes utrasq in
puncto comportationis Judicium satisfecisse adinvenit nihilomi
nus ulterioribus controversijs partium exauditis Judicium
ad Investigationem et Revisionem statum Bonorum Siera
kowo. processit qua investigatione et Revisione ac Reco
gnitione Subditorum fundi facta et Judicialiter peracta,
propter Maiorem probationem desolationis vel reparatio
nis cunctaeq praetensionis ex vi contractus obligatorij
pul Bonorum praedictorum Sierakowa. per partes
utrasq praetensae pululantes necessariam esse Inquisitio
nem. per partes utrasq educendam. idq in instanti et ad
ditur Mtis ad Rothi Sandum. super incorruptionem testium
parti utrq praestiterunt tam Illustris Magcus.
Niseżycki Castellanus Raciążensis quam et Gnosus.
Strzeszewski in facie Judicij praesentis inducant tes
tes et in Inquisitiones suas educant, induxerunt et
eduxerunt, Post quas eductas Inquisitiones. Judicium
condescensoriale ad lectionem earundem Inquisitionum.
condescendit quibus lectis et per singula puncta pensatis
mature ac diligenter consideratis et in primis quoad.
cathegoriam Illustris et Magci Stanislai Niseżycki
Castellani Raciążensis siquidem ex ijsdem Inquisitionibus
ac investigatione et Revisione agrorum. Lucide elicitur
Gnosum Petrum Strzeszewski Bonorum Sierakowo obli
gatorium Possessorem. Bona Memorata Sierakowo. in aedi
ficijs tam curialibus quam emethonalibus summo desolasse
agros semine aestivali impuro grano conseminasse
in seminationes vix permedium deperdidisse. agros.
per non culturam sterilescere causasse. Subditos per
angarisationem ad inconsvetos labores. et summam
oppressionem. ac saepissimam castigationem atq exer
cendam continuo. ex mandato eius in gasis cremati et
cerevisiae propinationem. ad solutionemq licet non
dis venditae magis in nihilum per vetustatem redactae

stimulando ruinasse et eosdem non nullos cum uxore
liberis Juvamine non nullos met ipsos expulisse et dis-
sisse subditas binas in praefatis bonis Sierakowo nati
in tuitu cuiusdam veneficij suspicione more veneficij
solito incarcerasse taliterq in carceratas, unius casu
fatorum ad Bona Zegoty Illustris Magci Castellani
Haereditaria sine consensu Illustris Mci Castellani
nullaq praebente necessitate vendo extitisse dein
post profugos subditos inventaria Juvamina tota
suppellectilem domesticam ipsis per Haeredem
Bonorum Sierakowo ab antiquodata, atq consem-
tiones utriusq generis intercepisse et comodo suo
aplicasse bonaq eadem penitus denudasse pro inde
Judicium decernit quatenus Gnosus Strzeszewski ta
subditorum per se dispersorum ut pote laboriosor
Josephi Ploski cum duobus filijs et una filia Luca
cum uxore et quatuor filiabus, Jacobi, Franci
consortis Nicolai consortis cum tribus filiabus
ad marcas Noningentas per suum Judicium reduc
hinc et ab actu praesenti pro crastino Festi Nat
vitatis Sancti Joannis Baptistae proxime imin
sine quibus vis dilationibus actori coram officio
actis Castrensibus Plocensibus solvat et enumere
aut eosdem subditos profugos pro termino supr
scripto, Illustri et Magco in ea quantitate statuat e
eosdem restituat, Quo vero spectat praetensiones
Illustris et Magci Castellani Raciązensis tam ratio
desolationis quam ratione deperditorum Inseminar
num admissibilem eundem Illustrem et Magcum Caste
num Raciązensem ad comprobationem Juratoriam
praetensae desolationis et deperditorum Inseminatio
curiatio et Methonatio
salvo tamen moderamine Judicio suo reservato idq in
instanti et additur Mtis ad Rothisandum tandem
quoniam loco praestanti Juramenti Gnosus Petrus
Strzeszewski Bonorum supramemoratorum oblig
possessor cum Illustri Magco Castellano Raciązens

Actum in Bonis villae Pestowo ante [illegible] Labor[illegible]

pro praetensa desolatione ac de perdita Inseminatione pro summa Mille Septingentorum Tynphonum Judicialiter composuit proinde Judicium ~~approbata~~ attenta eadem compositione ~~amputatoq Juratoria comprobatione~~ decernit quatenus Gnosus Strzeszewski Illu. et Magco Castellano summam eandem Mille septingentorum tynphonum hinc et ab actu praesenti pro termino suprascripto Crastinoq Nativitatis Sancti Joannis Baptistae coram officio Castrensi Stocensi sub rigore infrascripto solvat, aut ex summa originali Undecem Millium Tynphonum Decreto Tribunalitio in exemptionem Bonorum Sierakowa adiudicatam defalcet, Quoniam vero tam ex ysq Inquisitionibus quam et investigationibus subditorum Boves septem vaccas quinque cum vitulis Juvencam unam post subditos profugos per Gnosum Strzeszewski obligatorium Possessorem Bonorum Sierakowa interceptos esse ~~pro~~ deducitur siquidem Illustris Magcus Castellanus a rehabitione quinque Boum Judicialiter recedit imo eosdem Gnoso Strzeszewski circa amicabilem compositionem condonavit proinde Judicium a restitutione tantum quinque boum Gnosum Strzeszewski liberum facit et pronuntiat, Nihilominus decernit quatenus idem Gnosus Strzeszewski restantes boves duos vaccas quinque cum vitulis Juvencam unam et Juvencum una cum libete cacabulo a lysq necessarijs ipsi Inventario traditis ac summa decem tynphonum a Laboriosa Witkowa Vidua mutuo acceptam, Gnoso Romani oeconomo Illustris Magci Castellani Raciązensis in instanti restituat et extradat, sub rigore infrascripto. Porro quospectat praetensiones Gnosi Strzeszewski

respectu exolutarum contributionum Capitalium pro
Subditis tum extraditorum proviantuum ac expen
rum exotico Militi Militi pecuniariarum erroga
rum per eundemq Gnosum Strzeszewski ad resti
tionem prætensarum pro priorem eundem Gnosum St
szewski ad comprobationem realitatis expositar
pecuniarum et errogatorum proviantuum ac van
in conservationem Bonorum expensarum odq in
stanti ad invenit ~~et~~ additus Milis ad Rothi Sam
et quoniam præstitit pro inde Judicium conde
soriate decernit quatenus Illustris Magcus Ca
stanus Raciązensis summam pro præmissis præte
onibus Juramento evictam Septingentorum Ta
phonum per Judicium suum moderatatam, eidem
Gnoso Strzeszewski in et pro crastino Festi Nati
tatis Sancti Joannis Baptistæ proxime imine
coram officio et actis Castrensibus Plocensibus
solvat et realiter enumeret, sub rigore infrascrip
ad extremum quoniam Illustris et Magcus Castel
nus ulterius suo grano seminare declarat Judi
liter nullamq prætensionem ad Gnosum Strzeszew
habere ~~vult~~, hoc in puncto vult pro inde Judicium
decernit quatenus Illustris Castellanus nonnisi ~~obedien~~ Custod
Subditis ad terminum exemptionis non interdic
nec Rumationem semel in una septimana Subditis Villanis præpediet facturæ præmissa
partes omnia sub pœna banitionis coram off
Castrensi Plocensi post quam libet contraventi
in ibidem circa Manifestationem publicanda
Luita ad præsens per utramq partem pœna qua
decem Marcarum Polonicalium per partem parti
compensanda Judicio vero in instanti solvenda
Paulus Lempicki Subiudex Trns Zacrocimensis

Mp

Actum in Bonis villæ Pestowo ante [illegible]zam Labo[illegible] [illegible]

Officium ꝑdens Castren. Capitaneat. Plocen. ad oblatio-
nem D. Casimiri Roman Decretum Condescensionis in Bo-
nis Inferius nominatis officiose inter partes in [illegible]
tas per Judicium Ire Zacrocimen. ~~expedit a~~ videlicet in Subju-
dicem Irrer. Zacrocimen. expedit ac manu ejus propria sub Ten-
pt. reproducen. ad Acticandum Actuq. ꝑdem Ingrossandum
suscepit in tenore sequentis Inseratus originale vero
vero ejusq. Decreti Circa acta ꝑdem relictum.

Sub Actu Feriæ Sextæ post Festum Sanctissi-
mæ et Individuæ Trinitatis ꝑsæ A.D. 1740

Decretum Condescen
sionis in fundo Boros
Siemkowo expedit
1490 ad

Actum in Bonis villa Septkow ante gazam Laboneri Alberti Postruszky Possessionis Dnōrum Franciscæ Siervatowska Relictæ olim Dnōri Michaëlis Zawidzki subiectæ Pœnā quinta post Festum Sancti Stanislai Borgia proxima Anno Domini millesimo Septingentesimo Quadragesimo

166

oram Dnōro Adamo Josepho Bojanowsky Burgrabio Castri Plocensis presentibus Dnōris Augustino Pursky et Joanne Kotkowsky nec non Sti Regni Land. Provido Ignatio Budka de Sielicz authentico et jurato actui proprio ad stans eundem requirente Quia quidem Dnōrus Burgrabius Castri Plocensis inquirendo Legibus et Constitutionibus Regni de peragendis executionibus sanitis parendoq; additionis sui a mio Joanne Sigismundo in Stanowice Rzeczensky Vexillifero Zawichrosti et Vicesapitaneo Castri Palatinatus Plocensis per expressum adimpleri peragendi habito ex officio Regressione Dnōrum Laurentij Olszewsky et Theophilæ de Brudze Conjugum in vitute Decreti seu Sententiæ pendente cum effectu publicatione de actu ejus in Castro Plocensi Pœnā secunda proxime Festi Sancti Stanislai Confessoris anno presenti Superstitis et Successorij olim Dnōri Michaëlis Zawidzki occasione non Solutionis Summarum Binarum primæ quidem Frumentorum Typhonum Polonicalium Dnōram Theophilam de Brudzie Dnōri Laurentij Olszewski Consortem concernens alterius vero Monagintagintij Typhonum eundem Dnōrum Laurentium Olszewski manutum spectans una cum pœna Lucri Camerali manuali Solonicali Decreto Judicij officij presentis adjudicatis circa manifestationem et instantiam earundem Dnōrum Olszewskich Conjugum actor juxta mentorum obtenta et publicata ad Bona Supraexarata Septkow una cum subparcensis nobilibus ac Sti in actu connotatis condescendit, jurisdictionem suam officiorum prædicto Judicij Spectat et pertinentia publica circa ejusmodi actus observari solita fundavit, et Partes utrasq; tam actoream jure vincentem, quam citatam jure cadentem ad dies presenti eidem Sti adstanti audiamare injunxit, quo in termino audiamatorio personaliter comparens Dnōrus Laurentius Olszewski Ipsemet Actor Reus et Dnōra Theophila

phile do Brudzkie Comortis sua reproduxit pe[na]
barit[io]nis cum ejus publicat[io]ne super Relict[a] Succ[es]
rsby olim P Zawidzki de actu ejus ut supra con notatum
circa manifestat[io]nem obtenta vigore cujus petyt exec[u]
rem de bonis partis actalis jure vrtti licet pd hadit
rem condescendi affectavit, cujus affectat[io]ni Gnäus
grabius uti liste annuendo ad tradit[io]nem proporti
nalis / sagordam Gnoia dicti Sierwatorskich Zawidzka suo
ram officio Burgrabiali personaliter comparente ut nulli
jurisdicti documentis eandem execut[io]nem impugnav
imo libere permisit tradit[io]nem subdicti de cuius tenor
tenor sequitur ejusmodi Budowniá Chatupa w ktorey
mieszka prawowity Woyciech Sotrusky z Zony, na Imie Doro
stara z drzewa tartego, wchodzac do sieni, drzwi na biegu
z Zamkiem, Wsieni komorka do chowania rzeczy, do
drzwi na biegunach dobre, ze chlebem y u rzeczem
miny tak w sieni, iako y w izbie dobre, pille
kafli, okna dwa w drzewnowrednym szyb dziewiat nas
w drugiem osmy, pultar, u izby stary e. Nad ale[bo] te
chatupy iest sto dotka oddrzym okpiczku, a o dwo
kominczkach obadwa Sgmuki oddrzym. prze
ue tak na chatupie, iako y sto dole in parte popra
potrzebuie. Ten ze wyrzy wspomiany Woyciech Sotru
na pare wołow Zatożnych, robi wtydzien dni tr
Zona zas Iego dni cztery. y pultorcze robi wydz
loney, wtka zdym polu omiedzowanij na ktorym ut ya
runt ten ze prawowity Woyciech żyta łanu pultrzecia
wysiwa. Iego tez prawnuczego Woyciecha y Zony
oprocz dzieci ktore do Imci Pani Zawidzkiey nalezy
Imcion Państwu Orzeuskim Matronalom, takze u
y pultworzeniem in Summis supra enarratis bini
ma Praesentorum Dynphonum Gnoia Orzeuski Com
tem Comorney, altera nonagintla geing Dynphorum
ad curiam P Orzeuski mariscum spectanz nec pena
ta ac prodysu perducto podaie się takowym sposo
aby według dawnego zwyczaiu robić dni trzy ten
actored jure vinculi, Zona zas Iego dicti vnti actor
dwa Iey mość Pani Zawidzkiey dzieci dni dwa
według nadanych, y dawnieyszego postanowienia.
quam gidem rotulum inventarij conscriptionem,
subscriptam traditionem in summis supra enarratis
et commissionem inventary et

memorato Subdito ac Consorti ejus omnem obedientiam per Subditos veris Dominis praestari solite assignavit, et circa actum possessionem supra recensitae S.S. Olszewskie Conjugis Gnesus Burgrabij reliquit, pacificamq in praesentia duorum Nobilium ac Militum in actu contentorum nemine contradicente et impugnante praefixit et intromisit Decreti sui Executoriali vigore possessionem

167

Adamus Josephus Bojanowski Burgrabij Plocensis

Officium Castrensem Capitaneat Plocensis ad oblationem S. Adami Bojanowski Burgrabij Plocensis Traditionem Infrascriptae in rem cujus Interest Serviens officiose per se offerens in Bonis infranotatis expedit ac manu ejus propria subscriptae reproducens ad acticandum Actusq Praesens Ingrossandum suscipit in Tenore Sequenti (Inserat) originale ejusdem Traditionis Circa actum Relictum.

Actum in Castro Plocensi Sabbatho Pridie Et Circumcisionis Christi Domini anno ejusdem 1749

~~Actum in Bonis villae Peptowo ante Pazam L. Alberti Postru-~~
~~ski Possessioni P. Hanesiae de Pierwatowskie subiecto~~

Traditio Subditi in rem
PP. Olszewskich con
jugum Serviens

1740

70 Actum in Radzimin Castro Lyski ante curiam
Expropriatoris feria sexta proxima post festum Sanctae Catharinae
virginis Christi Dominum anno ejusd. Millesimo Septin-
gentesimo Quadragesimo Quarto. Coram Egnoso Valentino
Strumiłło Burgrabio Castrens. Placen. in Officio
Egnosi ac Nobilium Andrea Petrikowski ad ju-
dicia Balthasari Chydzyński et Pauli Ogrodowski
nec non Aliis Nobilibus Providi Generalis Uti-
cita de Radzimin authen. et Juratis ad actum pro-
assumptis et Cum. audiendis

Cum Egnosus Burgrabius Castrens. Placen. Inhaerendo legibus et
Constitutionibus Regni de Pacificandis Executionibus sanctis fa-
ciendo quae muneri officii sui Judicialis Executionis Sui insistendo
ex Legislatione officiosa Egnosi Andreae Petrikowski ad et
Jurevinien. vigore publicationis pactae Bacovis circa mani-
festationem de acta ejus in Castro Placen. Feria Secunda
in Vigilia Festi Nativitatis Sancti Joannis Baptistae proxime
praeteriti Anno Millesimo Septingentesimo Trigesimo Nono
Super Egnosi Nicolao Parenti et Genere filio Bozkowski
ex Instantia Suprascripti Egnosi Andreae Petrikowski ad ra-
tionem Summae Quingentorum Zlotorum una cum provisio-
nibus Decreto Castrens. Placen. adjudicatis eodem Decreto exp.
sed non executionis processu causa debitis Latione obtenta et
publicata ad Bona Superius nominata cum Suprafatis Vigi-
ae Edicto Mtis Condescendit Jurisdictionem Suam officiosam
praetacta prius per Cursores Mtis Securitate publica circa
ejusmodi Actus Judiciis observari solita fundavit Partes
utrasque tam actoreas Jurisdictionales quam Actuarias Jurevinien. ad
Sui Foros eidem Mti audiendi Injunxit ad cujus Mtis
clamationem pro Comparere Egnosus Andreas Petrikowski ex
reproducta Suprafixae publicationis pacti Bacovis pactae Sec-
tionem de Bonis Actae Jurevinien. fieri et peragi Sectem
proportionatam tam in negotio quam processu per officiosam
Executionem tradi postulavit cujus postulationi Egnosus Bur-
gravius annuendo ad Traditionem et Conscriptionem Inventarii
Condescendit cujus Traditionis Tenor Segvit Dalis Kapp
we Sudymoch Dwoch Stich Swoich Sprzedała we Stodole
Pszenicy Miary we wszelkiey Stonca y put Alepiska ta Swieca Sy
Siedm Sprzenza Item Stagi potowe odwiesk przy Stud
odedwora Item Chatupe pustey na wsi Pektorey nikt nie
Stoi Chatupe niema ani pieca ani kamienia
Drwi Zadnych tylko kamien wielki ulepiony y opoczy z puste
pen nad Stawy nad Sadem pustopu niemasz. Item Chlop
Tomasz Swiazda ma Zony robi Dni trzy w tym Sama

Dni

pięć maią dzieci twoie 6 chłopow dwach 6rdz zie
wołow ma parę Zatoznych krow ma dwie zdna zatozn
druga zego bielgi małych dwoie świni dwoie pur
czela wsi złatorem się podaie tak iak dawno trzymał y
gie robił chałupę na wstupy y dyle wiatrowy pięć prosty
mi z słupy ozdzielco zdno drwi dwoie gra bezgunał
żeby y usy na żurnie wielki zły stodołkę z chrostu u
złą stopkę z chrostu teraze złą. Item zagrodę zagrzeszy
meza zdowa kobieta robi Dni dwa do S Małgorzaty
S Michała dni trzy z kupczyzny. Item ma zdną z
żną wołu odsiey strony na świnię zdną zatoczną z pry
łami w ogrodzie ma iesk pięć pasternaków zasianych
ska ustępa woyciecha świątky. Item Pole Jan
ne Kapłon od Płosa Zagonow siedmnaście przez stay sied
po dwoie stay podoranych a pięćdziesiąt ostrogiem leżą
poczynaią się od granicy Witkow a ciągnie się do gran
świerczyński między miedzami zdney strony kaźmier
ska z drugiey strony Tomasza Kuszłowicza z chrostami
łatami y tyki. Item Pole ozimne na witkach Połow
czela Zagonow czterdzieści przez stay troie, dwoie zytem
siane trzecie owsem poczynaią się od granicy krzewsz
a ciągnie się do tyłu między miedzami zdney strony
Liedzisk Witkowskich z drugiey strony od miedze dworzy
w trzecim Polu Jarzynnym Płosa Zagonow dwa dzieścia pię
naście od granicy przechowskiej a ciągnie się do grani
czyńskiej z tyłu y chrostami staiem pomiędzy Zakrzew
iem krzak resta ostrogiem leży między miedzami dzie
strony od płota stawskiem zwanego z drugiey strony o
dze dworskiej od zachodu słońca Item w drugiem miey
Jarki Zagonow Piętnaście przy wsi poczynaią się od Kow
ciągnąc do granicy Witkowskiej z tyłu staią dwoie Jarzy
siane trzecie Jęczmieniem od drogi z przodku wsi
cy na witki po lewey stronie. Item w Polu Ugonowy
Płosa Zagonow czternaście staią siedmiergy poczynaią
Płow a ciągnie się do granice świerczyńskiej z chrosta
miedzy miedzami od zachodu słońca płota wozneg zdz
od wschodu słońca Mikołaja pod dwoch Jchmańców
now Kozłowskich. Item w ogrodzie dworskim sześ
ci Jabłoni pasternakiem zasianych post grod

Scriptum Inventarium ejusq[ue] sortis subdi
ad se convocatis obedientiam petand[i] in re
Item na drugiey stronie wsi Zagonow Piętnaście dzieś staią
Jarki Zasiane resta ostrogiem leży z tyłu y chrostem płodo

Realem et pacificam Possessionem Parti Jure vincen
tradidit prout quid tradit praesens nemine Impugnante
imo benevole permittente Decreti praesens vigore

169

Valentinus Bromierski Burgrabius Castrensis Plocensis mpp

Officium praedem Castrensis Capitaneatus Plocensis ad oblationem
D. Valentini Bromierski Burgrabii C. P. Tractionem Infra
scriptae per se offerentem tri Bonis Inferius nominatis
officiose expeditis de manu ejus propria subscriptae rep
ducentis ad acceptandum actusque praesens Ingrossandum
suscepit in tenore sequenti (Inserit) originale ejus
circa acta relictum.

F. 5ta post F. Visitationis Ubi manet praeterea
1740

Actus peractus Tra
ditionis in Bonisko
złowo
1340 anno

Actum in Bonis Lisewo maior ide, in termino Condescensionis Feria Quinta ante Festum Sanctæ Hedvigis Viduæ Festo Dei proxima Anno Dñi 1740

170

Coram Nobili Francisco Scalenski Burgrabio Castrens Mocens in Jungo Inczert et Wilhelmo Jacobi Do Mocens Jacobi Sachowski Ludovici Suski Alberti Baranowski Andreæ Franciski Alberti et Josephi Lisowskich Chartini Preinski nec non aliis Plurib Fidis probis et Alberti Lisowski de Villa Kolczyno Authenticè et Juratis ad actum Jungo acclamand assumpti. Quibus Matheus Burgrabius Castrens Mocens in fundamento Decreti Castrens Mocens Feria 6ta ante Festum Sanctæ Margaretha Virginis et Martyris pro Termino in anno Jungo inter Nobilem Valentinum Patowski actorem adversus Nobilem Albertum et Franciscum filium tum Petronellam Paprocki primi et Petri Lisowski rei ad Jungo nuptas Nobilis Nicolai Zaleski Consortem Matrem et Catharinam Virginem innuptam impriimo voto procreatas Filiam nec non Helenam Lisowski Filiam Nobilis Ludovici Suski Consortem Lisowskie sortis certis in Bonis Lisewo Nobilis Rendes et modo quovis possessore parte ad altero Latis Jure decreto Condescensio Officij Burgrabialis pro executionis Sortis Relictæ et Nobilis Matthiæ Lisowski Contractu consolationis Capitalis per actorem Jungo ineuntis nam partium possessione extat) sub pœna contemptionis super parte contravenientis publicand et injuncta inviolate itaq Decreti Officij Burgrabialis Castrens Mocens executione partis cujus interest ad Bona supra fata Condescendit Judex Condescendendo Custodita prius pace publica et voce alias supra scripta promulgata parte utraq ad sui Comparitionem edicto pro acclamare injunxit. Quibus acclamatis et citatis ad Nobilem Valentinum Patowski personaliter Actis Nobilem Ludovicum Suski Suo et Consortis Sui nomine personaliter Alberto Lisowski Suo et Fratres Sui nomine personaliter. Devenitum veligerantes Actor Nobilis Petronella Paprocka ultimo voto Zaleska Mater et Catharina Virgo Jungo Lisowska in primo voto procreata Filia Adversus Jungo in termino disparent et se Condemnare permittant proinde Officium Burgrabiale adhibendo Decreto Commendat Cum Comparentibus Causam Jungo ad conviction disparent Suspendendi suspensam esse declarat Ipsi vero disparent pœnam Banitionis Decrevit se ipsum Banitum esse Banitus Sententia sua declaravit ad Jungo publicand Banitionis pœnam exercendo esse Banitus per Acta Succubit, Jam scripta Actum addict et deputavit, quos ad Actum Actis faciendo Deputationis Sui Judicis Suo habit memorat Banit Bonam per Acta Actum Jungo in Termino disparent Decreto Contravenient esse Banitus Juri communi Civis et rebelles alta sua voce proclamavit publicavit et ad notitiam omnium protulit Jungo in dubium deduxit deqs Jungo Jam dictis clare publicationis solito ad Judicium Locum Burgrabiale redeundo fecit. Cum post Jungo publicat Banitionis pœnam Judicium Officiale Jaciendo in Missis Juxta Scripta Juris Communis Executione causam Jungo ad totalem illius effectum ad partibus ipso utriusq ad Actitia Loci Capitanei seu Actitia Locorum Citatos Substantias vel quos Jurisdictione Gradu et ad Bonis Sitis subsant et Consistant remisit remittitq Jungo Decreta sui Burgrabialis vigore

Franciscus Scalenski Burgrabius Castrens Mocens mpp

Condemnatio Super parte
Contraveniens obtenta in
Termino Condescensionis in
Lifewo Major 1740

Anno.

Actum in Regis Villarum Obrost Lorley Alium Victoris Patru et Joannis Silvestri Obremskich Plomentarium Mansionum Thorskich de Tymoczin Matris et Basilium Lely Akerlang Liborum et Silvanum Dzierzanowskich cum Dno Antonio Dzierzanowski procreatorum Hæredib. Loria Secunda post Festum Sanctæ Catharinæ Virginis et Martyris Anno Dni. 1590.

Coram Dno Francisco Sedinski Burgrabio Castren Plocens impro Alium Martini Podczaski et Josephi Siecienski procuratorum Alias Pnti Gnalis pro Dna Matthæa Laworowski de Villa Borzewo Authentici et Juratis ad Actum Effectum accedendi assumpti. Dein Gnosus Burgravius Castren Plocens insistendo Regiæ Pnti desiderando Executionis Juditii Subscripti mandato Officij sui et additam sub Dno Milicio Joanne Sigismundo in Stanowo Rzepecki Vexillifero Zawkrzens et Vice Capitaneo Castren Palatinatus Plocens specialiter habita annuendo, ex exhibitione officio Gnæ Brigittæ de Podczaskie primi et Gnosi Joannis Plomenski Secundi respective coram Gnosis Dominis Judicibus Terrestribus ad Juridicendum ad Dna hymnas specificatæ Citationis Juris partis cum suppraemissis Literis et Mre Condescendit Sedentq Judicium Juridicatione sua Laudata pacem et Securitatem publicam peremptorie Alteri Contrariæ Parti citatæ ac sui Comparitionem Expectato Clamore inclamare incepit cujus Alis declaratoriam personaliter Comparens Alis Martinus Podczaski nomine Gnæ Brigittæ de Podczaskie ad Dnos Judices Terrestres principaliter sub Reproducto Decreto Temporis Dilationis in Literis Citationis Super parte Citatæ videlicet Alibus Victore Patruo et Joanne Silvestro Plomenskie oratione Primum Egressum et Primum Egressum cum appertu ductili de Tabulo Curiali in Villa Secrzewino Citationis et Interceptionis Superveneo Dzierzanowskie oratione Alium Contrarij Laworowski et Consilij Elmienski cum exhibitione Citationis et Egressus et Egressum ac de gressu emisso Intercepto ad Dna Plomentarium deducto Actorii exhibitionem et Literarum Citationis Juris nostri Literis Citationis pro Impetratione arresti emissorum Alium Contrariæ Actionis petitis retentis contemptuationis Officiosi dictas exhibitionis obtentæ et publicationis petitæ vigore Condemnationis ejusdem Executionem de Bonis Citati Juridicati parte sceri et peragi Dna Juratis inquisitionem sub principalibus tradi et ad Consignandum Inventarij condescendi Licet Juridicati in Bonis obrost Citato Impugnavit, verum eadem Dna Plomentarium non sufficienter convicta iam autem ex Bonis Plomentarium Laboriosa Dorotheæ Subdita Pervillastris Ruskimi Sacri Regni Polonici Cancellarij Cathedralis Plocens moderni Hæredib. eand. Executionem vigore Supprimati Decreti Executionis in Literis Citationis de Actu ejus in Castro Gostinens in Terris Dzierzanowskie Judicium

Causarum Officij Castrens. Capitan. Gostinens. Feria Tertia ipso die Festi Sancti Francisci Confessoris anno Domini Millesimo Septingentesimo Quadragesimo una cum Continuatione anterioris Actus in Inscriptionibus Rejectionibus Limitationibus ac arestis pendentium celebratis obtens. et publicis officiosae peragens his formalibus Prenis tey Exekucyi Imieniem Pana [illegible] go Ktorey tu niedawno wszedł w possessyią tych Dobr ale tu Jchmć Pan [illegible] wie Dzierzanowscy Dziedzicy przesli nie na tych Dobrach niemają [illegible] ztąd wyprzedali y wzięli zaswoie Impugnavit et fieri non permisit [illegible] Impugnatione attenta Idem Generosus Burgrabius ab executione a persecutione Supercessit Causamque hanc cum toto ipsius effectu ac partibus ipsis et Impugnatione [illegible] sus ad Judicium Castrens. Capitan. Gostinens. Judicandum remisit remittitque [illegible] et Terminum partibus in ejusdem Judicij Feria Tertia proximius ab hinc celebrandis praefixit et assignavit Comparendi peremptorium

Franciscus Szulenski Burgrabius Castrens. Pactus [illegible]

Actus per Actae Executionis in Bonis Obrąb et Chomontowo 1740

[illegible] Cielenicki actum executionis in praescriptis in Bonis [illegible] nominatis officiose per [illegible] S. Burgrabium C. Sti expedit ac manu qui propria subscripsit reproducens ad actiones actus [illegible] Ingrossatus [illegible] in 8 tenore sequenti / Inserat originale ejusdem executionis circa acta relictum.

Ex [illegible] post Pr. Immaculatae Conceptionis [illegible] 1740

73 Actum in Bonis Villa Brochocin de Clerteg Successor Qd Ill Grosf Lau-
rentij Trzcienski hereditarie intra Octavas Festi Corporis Xti Christi Domini
Anno Domini 1740 coram Ingre Rocho Marzewski Bur-
grabio Castren Stolcen in Loco Actum Adalberti Zofficki
et Laurentij Mleczynski nec non Alijs Fidis Gnalis Lwodi Jo-
annis Marciniak de Villa Brochocino Magna Authen et juratis ad
Actum Loc assumpti et eundem Acclamantis

Quigrid Ingrus Burgrabius Castren Stolcen in Locumtenendo Legibus Regni
ac peragendis executionibus Sanctis Satisfaciendo gros munere
officij Sui additionig Sui a Regio Joanne Sigismundo III in Staroz
Rozezyszewski Vexillifero Zawichost et Vice Capitaneo Palatinatus
Stolcen ad infra Scia peragenda habitq Vigore Publicationis Pene
Banitionis de actu infrascripta ad Registrationem Actis Exha
mid Dobrzyska Actis Antonij Zalewski Consortis Actricis die hodierna
in Acta Contenta cum supra Scijs Actibus ac Judicio Actis condescen
dit jurisdictionem suam executorialem Burgrabialem fon
davit Pacem et Securitatem Publicam Ejus modi actibus con
gruam voce supra Scri Actis Custodivit ac partes utrasq ad
Sui Loc eidem Actis acclamare injunxit quo in Anno a parte Actrice
jure vincens Scriptor comparens Actis Antonius Zalewski nomine
nomine Consortis Sui reproducto Decreto Castren Stolcen Feria
Secunda Post Festum Sancti Francisci Confessoris 1739 Anno
inter Alia reproducens Consortem nempe Actem Exhamiam de Dg
Dobrzyskie Zalewska Actricem absena et Successores Qd Laurentij
Trzcienski videlicet Nr Adamum Ignatium Gregorium Joannem
Trzcienskie et Mathaum Stuznienski parte ab altera Actrice plato
qo mediante Solutis Summa Quadringentor Septendecem Flpo-
rum una cum provisione Annuali per medium Computanda ac Lui
dana Jrium Marcarb Polonicalium Qd eosdq Actores Actrici Standa
injuncta est idq Sub Pena Banitionis circa manifestationem Publicandq
ac vigore ejusdq Decreti reposita Manifestatione una cum publicatione
Pena Feria Secunda in Vigilia Festi Nativitatis Sancti Joannis Bap
tistij Qd in Anno 1738 in Castro Stolcen ex parte ejusdq Actricis Sup ius
dem Actis ratione non Solutionis ejusdq Summa ac provisionis et
huiusmodi Pene obtenta et per eosdem Actos ex vi Contraventionis memorato
Decreto incubita petijt Executionem de Bonis Actor Partis fieriet
Peragi Bona partis Actae Summa Provisioni ac pegsui correspondens
sibi officiose tradi et exdividi ac ad Conscriptionem in Verdam pledi
et Burgrabius affectationi partis Actoreq uti legi Publicq nora

dissonâ, annuendo ad Traditionem Bonorũ et conscriptionem inventa
præsit Dnus quidem omnium partis Actorũ in possessionem Traditor
nor Regius talis Nay przod Chałupa Chłopska Skale tarte we Stopy
piec Alkierz prosty Obora drewna Brus Hoie na Podgrue nad Lo
Do wcześni widliki Stodoła chałupa potrzebuie Cieśli y Chop
poprawy także y ogrodzenie Zagonow 11 przez stare na Stopy
Zasz Chałupa z tył Item ogrod prosty ogrodzony Zagony nicem
siane Stodoły połowa ze wschodu Słońca oprzestaw Drzewa
Stodole Mieysce powinno być wolne do Młocżenia także w polu pa
osim niem nastawaczyku prosto wsiedlisko Stai Troie Zgdy po
Kabatem, nakłonym Zasiano Żyta Zagonow 10 Szenicc Zagon
czterynascie Jęczmienia Zagonow osm. w dugiem polu Jarym
pod osolino odwrogi Dopłowy płuszcz czyżnęcy się do granice Stai
Stai Chmorgim. y Zyta nakłony Zasiano Grysi Jarych Dwan
Grochu Jarych Cztery na Szie Owsa Jarych Czterynascie
pnicc Jarych dwa w Drugim Polu ugorowem Folwarczyk ad
nice Dworzenski Jarych Dwadzieścy Stai Grigim czyżnęcy
gi osolinski w tym Polu Płoszky Jaryche Dziewięc prosto
mgie poczyna się y ciągnie Zab Cało y wzdłuż Zegrota uzyty
Lubiech dwuch Stron miedzy miedzami Imci Pana Brochock
ogrom pogranicznego Jarych Dziewięc nastorce iest postgram
Stanow Tradicionem et inventarij Conscriptionem P Burgra
Mtri Acta Commotato ad Intromittendam eandem partem Actorea
in Bona ista Sortem per se officiose Traditam et exdivisam deputan
grigrodem Mtis Satisfaciendo ejus Modi deputationi Qua in Ord
Cilus gratia Maioris Testimonij sibi adhibitus praefatã Sortem Acto
na ipsi offre tradita ut tuto et moris est in Domibus ingressiari ac in
pacifica possessione nemine impugnante reliquit deqvo Stem
officioso Suo Burgrabiali Dñi Mtis fecit Relationem

Rochus Smarzewski Burgrabius Castren Płocensis

Officium Dnus Castren Capit Płocz ad oblatio
P. Antoni Dolewski Traditionis Instrumenti in B.
sperig nominati officialis P. B C P. expedit
mam ejus ipsius Literis Requisitus reproducq ac
Actorũ Actibus Qde Instrumentum Subscrip
in Tenore Sequen Collatum Originali
Circa Acta relatum

Ex Q. post F. Pasch Annæ Semitrais Dom
gea ad 1790.

Imo

Traditio Interea Zatenskiaen
Sorte Successorem J. G. Lau-
rentij Trębienski

1740

Actum in Iuridica Honorum Chudzynko sdg mi Termino Con
descensionis per Decretum Tribunalitium Regni Petrico
viense assignatt Feria Secunda post Dominicam Exau
di proxima anno Domini millesimo Septingentesimo
Duodecimo Coram Magnifico Joanne Sigismundo
mi Stanowo Kosciszki Vexillifero Zawskiensi Vicecapi
taneo Lanckoronensi Joseph mi Stanislao Sokolnicki: Nota
rio Castrensibus Plocensibus. Officialibus et Judicibus
Cohortalibus. mi Presentia Honorum ac Nobilium
Alexandri Zorski Vicenotarij Terrestris Zostrzensis Lau
ri Kesicki Burgrabij Castri Plocensis Thomae Lokat
nicki Stephani Sosnicki Josephi Krolicewski Thome
Kowalski Joannis Bogusławski Michaelis Loscz Procu
ratorum ad alienum Effectum ad actum Infrascriptum congregatorum nec non
Prudentij Nicolai Kamiaycki de Villa Heronim. Alias Kru
chaki actui pro adstantis et eundem acta manus.

Officium Cohortalitium Castrense Plocense insistendo Decreto
Tribunalitio Regni Petricoviensi inter Dnos. Sigismundum
Leszczenski Actorem ab una et Stanislaum Przedwiecki
Reatum et Judicentem Partes ex altera Petitionem Judicij
Ordinarij Inhabitus Tribunalis Regni Sabbatho post Festum
Sanctae Hedwigis Viduae Electae Dei mi Anno proxime ela
psi prolato Cui mediante Cohortalitium officium et quil
pro Parte Generosi Sigismundi Leszczki Judicij Terrestris Zostri
nensis Leu officium Castrij Lanciciensis Leu Plocensis
vel Visogrodensis pro Parte vero Dnsi Stanislai Przed
wieski officium Castrij Visogrodensis Leu Plocensis aut
Judicij Terrestris Plocensis vel Visogrodensis Sive Varsaviea
sis absentia unius ex officialibus Dnorum et Meis Judi
cibus non obstante dum quodlibet unus Multi officialis a qua
cunq Parte adest Condescendus ideq pro Cognitione Tam Com
planationis inter Disputatas Partes mi Nomine Chudzyn
sko mi Anno millesimo Septingentesimo Tricesimo Quinto mite
ac actis Castri Plocens approbatis Tum Donationis Sortium
Leu Bonorum Chudzynko et Brzechowo per S. Joannem Ca
pistranum mi Jam predicti Dnsi Stanislai Przedwiecki
mi Anno millesimo Septingentesimo Tricesimo Sexto quarto
die mensis Julij et Decembris proxime Transactorum ad ahiend. appli
cationem Fundi et Recognitionem promissarum Transactionum ac ahiend. appli

approbatione Seu reprobatione vel Cassatione Omnium Sententiarum Seu per Illos contra Communi Liquidatione comune pro Justo
dquo juxta dispositionem Legis de Decreti mpunitenda Lo[illegible]
re Provisionum a Principibus Sententiis Generalis [illegible]
na esse Possit nibus Correspondentia appenuerint adjud
tione Bononi m brna Capitis exdivisione Juno de Provis
ai Desolatione Seu Reparatione Bononi Impetrempti Com
phoreg Luxanimo ai Debitoni pmeijs et opus Juent e
pedendis Inquisitionibus absq interventu de pro ex
tia Causae cognitione et Finali pmissa quatis appellatio
nibil mitatum relinquendo et applicata et Pertinis imp
cta In virtute Juris Decreti Tribunalis ad Inquisitionem
ultimum Partium Impunempti Officii Castelj Bonon
Dei hoc Seu per Decretum assignata Condescendi Inquis
tionem Suam Officiam Actibus Judicis Congrua per
cem adstantis Mihi proclamatis fundant Actuum Cen
tuum et Partis inter Se Agentes Impetrati Mihi adstan
Suo Coram Judicio Condescensionibi comparendas actum
re demandavit Quo mi Termino Partibus essi citatis
Actorea Pauso Sigismundo Pierzevski pbro Citata et Inde
te Pauso Stanislao Szydlowiecki pbro Coram Judicio Con
scensionibi Comparentibus et Se mihi pbro Controversiam
Judicium Controversis Partium procuratis. Facti exhibiti
Contractu mutui obligationis Bononum. Quidquid et Qua
chono mi Anno millesimo Septingentesimo Octavo mense Octo
nensis. Martianum Pierzevski et Annam Stanislaum
puges ab una et modernum Comparentem D. Stanislaum
Szydlowiecki parte ab altera consepto ai Manifestatum
absq Documentis per Partes utrasq ad mi reposity pensatis
et Considerati et Statutis circa resolutionem Documen
rum per Partes Facti tractatis Discussa Demum Causa
per Resolutione ai Cognitione Transactionum ut pote Com
nationis inter Partes Subscripti et actis Roborate ai Donatum
m Item Pauso Szydlowiecki Servienti per Decretum Tribu
Litium Judicio Seu Condescensionibi pro Finali Decisione Ca
missio. Necessarium esse Inquisitionem tum Respectu Des
lationis quam Reparationis Bononum ai qualitatis Fasionum

Inseminationum Coemptionisq Subditorum ac Juvaminum
et quarumcunq Partium pretensionum ex Possessione Bono
rum eorumq pullulantium Statumq Bonorum ac Proventuum
elucidantium per utrasq Partes edicendam censet idq in pre
stanti et additur Mbis ad Rothisandum super Incorruptione
Testium eisdem Partibus prestiterunt ad Imaginem Crucifixi
Jesu Xti Domini flexis Genibus Scilicet tam Gnosus Sigismun
dus Cieszewski quam Stanislaus Przedwoiewski Inducant Te
stes Induxerunt et Inquisitiones distinctim eduxerunt Post
quas eductas Inquisitiones Judicium Condescensonale ul
tenoribus Controversijs ac Illationibus Partium auditis Sigi
dem Generosus Cieszewski actor Inventarium Status Bonorum Ita
Chudzynka quam Sortis in Brzechowo conscriptum quod Partes n
reproduxerunt circa Gnosum Przedwoiewski extasse firmiter alle
gat ac Comportationem ejusdem Inventarij omnino exposcit Idre
ro Gnosus Przedwoiewski hocce Inventarium circa eundem Cieszew
ski existere infert Proinde Judicium teneri utrosq ad instan
taneam Comportationem ejusdem Inventarij Sententiat Et Quoniam
Partes utraeq quod nullum Inventarium circa se habent nec
Comportare possunt allegant Proinde Comprobent prout nul
lam Copiam Comportationis habere valent idq in instanti et
additur Mbis eisdem ad Rothisandum prestiterunt uterq Post
quod prestitum Juramentum Judicium ad Lectionem earum
dem Inquisitionum eductionum Condescendit Quibus Lectis
et bene perpensis ac ponderatis Resolvendo anteriores Tam
per Decretum Tribunalitium Sibi concessam quam et per Ju
dicium Suum facti Suspensiones Transactionibusq quibus
vis ~~cunctatis~~ cum portatis ac Seno pensatis Quo ad Comptanationem in
Anno millesimo Septingentesimo Trigesimo Quinto initam Liquid
Eadem Comptanatio inter Solum Generosum Sigismundum Cieszeski
modernum Actorem Quasi Unicum Bonorum Chudzynko ac Sortis
in Brzechowo Heredem cum Generoso Przedwoiewski intercessit
Jam vero Generosus Joannes Cieszewski Frater moderni Sigi
smundi natu Major Post Subsecutam premissam Compta
na

Inst

Conplanationeq Superveniens. Portione. Fortunæ Rece dispo
et Transactionis. Hereditatis Lue cum Generosi Przedwiew
inviq Provide Judicii Ead Conplanatione. uti non cum
harede confecta. tum ex aliis Rationibus. Judicio. dum
permoventibus. Exhata. Decreps. Quo Spectat. Resignat
nem per Supplicatum Inosum Joannem Leszczyski m.
Inosi. Przedwiewski Coram actis Testimonibus. Plocensibus.
na Secunda ante Festum Lancti Andry de Padua in a
millesimo Septingentesimo Nonagesimo Sexto facta. Licet
stem Libera Dispositio Portionis ejusd. J. Joannis Leszczyski
nabordm Recognoscentis. Subsistere debeat. Quoniam autem
lus. Sigismundus. Leszczyski Actor modernus. Fortunam Pat
nicam asequi Lue adipisci Conatur exinde. Judicium ad
do Lue Natura Propiorem esse. J. Leszczyski ad asequen
Integram Fortunam Paternam devenit. et Donationem de a
Lucenius expressam uti pr alienationem Inosi actoris injurio
Subsecutam pro Casabili censet. Summario Quadragentem
Typhonum et Contractu Resignationis Plocicæ Die. Mona. Jun
in Anno cod. millesimo Septingentesimo Nonagesimo Sexto inter
Inosum Joannem Leszczyski ab una et: Przedwiewski parte ab
altera initæ et Concepte ac approbate apparentem et per J.
uscyski proprietio Quisorte Loris attestante authenticæ. Quæ
stione realiter exhibitam per: J. Sigismundum Leszczyski
Przedwiewski restituendam ac #dissolvendam Lestimat. Qui
autem attinet Summas. tam m Depositorem. Bonorum
dzyska et Przechowa grum justa Inscriptionem. authenti
tum et Scripta manualia ac alia reposita Documenta. De
posui Stanislaum Przedwiewski Respicientes. Judicium
Condescensionis præmissis omnibus. Juribus ac Documentis
Consultis ac Regulatis Decernit. Quatenus Generosus Sig
smundus Leszczyski. Summas mpraescriptas prono. Originalem
cum Insignibus Stemmatis Solore Alba Argentea Line Brocante
nete per J. Przedwiewski in obligationem Bonorum. præmissa
rum Inosi Martiani Leszczyski et Annæ Kleniewska Conjugum
bus. Generosorum Leszczyskich Parentibus debitam et per ejus
Scripta. cum Generosis Leszczyskis. Actis Lastæ Loci citati in Die
et Instantem protunc Festivitatem Festi Lancti post Festum
#pro Termino mpraescripto

Lancti

Sancti Petri in Vincula modo obligatorio suscriptorum Summam
Septingentorum Florenorum Renensium alias Argenteos Sive Grossos Monete-
per eosdem suprascriptos Inclitos Cracovienses Parentes eid. Inclito Przedrzewi
ski Alias ipse Castellanus Plocensibus Dona Leata in Castro Gosti
Salvatoris Sancte Crucis in anno millesimo Septingentesimo Decimo
Tertio inscriptum et Specialiter non Summas primam Centum
Quadraginta alterum Centum Tertiam Triginta Quinque Predictis
Inclitis Inclitis Cracovienses diversis temporibus datis tum Coronam
Summam Centum Quinquaginta Symphonij in Funeralia prefa
ti olim Martiani Przezdzki avi. D. Przedrzewski hic in Bibris
Cudzynski Satis cessi Summam Quadringentenam Viginti Quinque
Symphonij efficiebat Insuper Summas Tapi olim D. Pauli Przezw
ski Stenckier vita functi quam Ipsimet moderno Inclito Ligatario
Przezwskim Cum et D. Joanni veniji Comparibus Dicto D. ad Sum
mam Predictam Triginta Symphonij Liquidatas et judicialiter
ductas Ad extremum quoniam ex Inquisitionibus repositis patet
Bona eadem Cudzynski cum Sorte in Brzechowo in edificijs Cona
tibus et Villanis ruinata et per defectuosas Inseminationes ni
mis deserta et Sine ullis utrinque Lexus Subditis reperientia Cene
rosum Przedrzewski Argore obligationis in Specione apprehen
dispe Stantej Sua Specione in nonnullis edificijs ut potte
Tasis Duabus Villanis solidis Tenuti ac Stabuto et alijs Re
Stauratorem Curasse alia vero edificia quini reperientia de no
va radicitus edificasse et erexisse Subditis utrinque Ledis propriis pe
cunijs Comisse de Juramento Ipsis cumple et Ledisse Insemina
tiones Hanc deplano hyemales importasse Ostrales importan
das Quingentos Stagnum pensatis Stanni ex se oblatis Lubrecto Gnesnen
sem quid Ad Inclitos Przedrzewski Regestrum Expensarum pro de
ductis Computando ad acta Sacre Plocensia porrexit et majorem
Summam in Expensas erogatas Comprobavit Quoniam vero edifi
cia Lucc Lunt ab Annis Viginti edificata cum in parte deteriora
ta evidenter esse apparent Eapropter in Recompensam omnium
Expensarum non Insi Summam Quorum Millium Tympho
per Judicium moderatam Inclitum Przedrzewski Impetere rite
Sententiat Quam Summam cum Superius expressis Sum
mis Inclitus Magnificus Przezwski ejd. D. Przedrzewski
coram Actis Castrensi Plocensi in et pro Dotalicia Testi Natalitatis
Sancti Joannis Baptistæ proxime venturæ Sine quibusvis Juris
Dispositionibus Solvat et realiter numeret De
Hensus quog Przedrzewski Summas Superius Specificatas

Levat

Jmst

levet de levatis quietet ai de Bonis eisd Chudzynki et Sosf
Brzechowo m Dubus Legtimazis post levatam Summa Lem
mas m Presentia Nhi et Dnorum Robitionum Condescendt
Bona eadem m Statu ac qualitate prout quine reperiuntur
pe edificijs ac Insemizationibus hyemalibus reperientibus
vernalibus curandis Cum Subditis utpote Laborioso Andrea
cum Uxore ejus ac Liberis Juvaminibus eorum Cum Josepha
obedientia aute existente nec non Laborioso Marcinkowski
cum Filia ejus m Jaza manenti ac ejusq Ingenijnis liberis
manentibus Excepto Laborioso Authdot Pistatore cum Uxo
ac Liberis ejus Dtae ysitis Inspectis Domestica pro
rensi Predno ejusd reservato et ad ysum pertinente Fundo
et m Actualem Possessionem Inoti Fassi dimittat Facta
Sunt Partes premissa omnia Sub Pena Banitionis Eund
nitur et Terminus Subsciande ejusd Pene Banitionis pos
Libet Contraventionem m primis et pdarmis Judicijs Quere
Castrens Loceng Super Parte Contravenient Conservatur
parendi Serenissimus Lecta per Partem utramq Sententia
tuor dem Marcianum Polong Parti et Judicio Dcto Parti pr
Partem Compensanda Judicio vero m pdcta juxta Pcnam Leg
Solvenda Reliquas vero Pretensiones Junctas et Singulas p
ter Partes ex occasione premissarum Interveniendarum em
natas Judicium Dcto Capsat et mortificat ac in eisd Perp
tuum Silentium Imponit Citatus Morit Prosus Legitimus
dus Jeszewski ad Judicia Tribunalitia Emi Legum appe
tio per Decretum Tribunalitium pnotata Inde non Admis
Joannes Szyszowski Regius Dtus Vadislaviensis Judex et Viceadmen
Castrens Baltic Mercen mpa
Jacobus Josephus Sokolnicki Notarius Judex Altus Subdel
Officium Dem Castren Capitaneat Mercen ad obtinendum Sen
dei Prodnojensky Decretum Condescendentiae Infrascripti ac Bonis
rei nominati officiosa per Mattheum Notarium Subdel Mercen expedi ac m
nistrata Omnis Libertate reprodcentes ad actitandum acta Gerend
Ingrossanq dimittendum Tenore Legnen Instrumenti originale
ejusq Decreti Circa acta Rebitum et Vicecapitaneum et
Die Ste m Vigilia Nativitatis S Joannis Baptistae Mercen

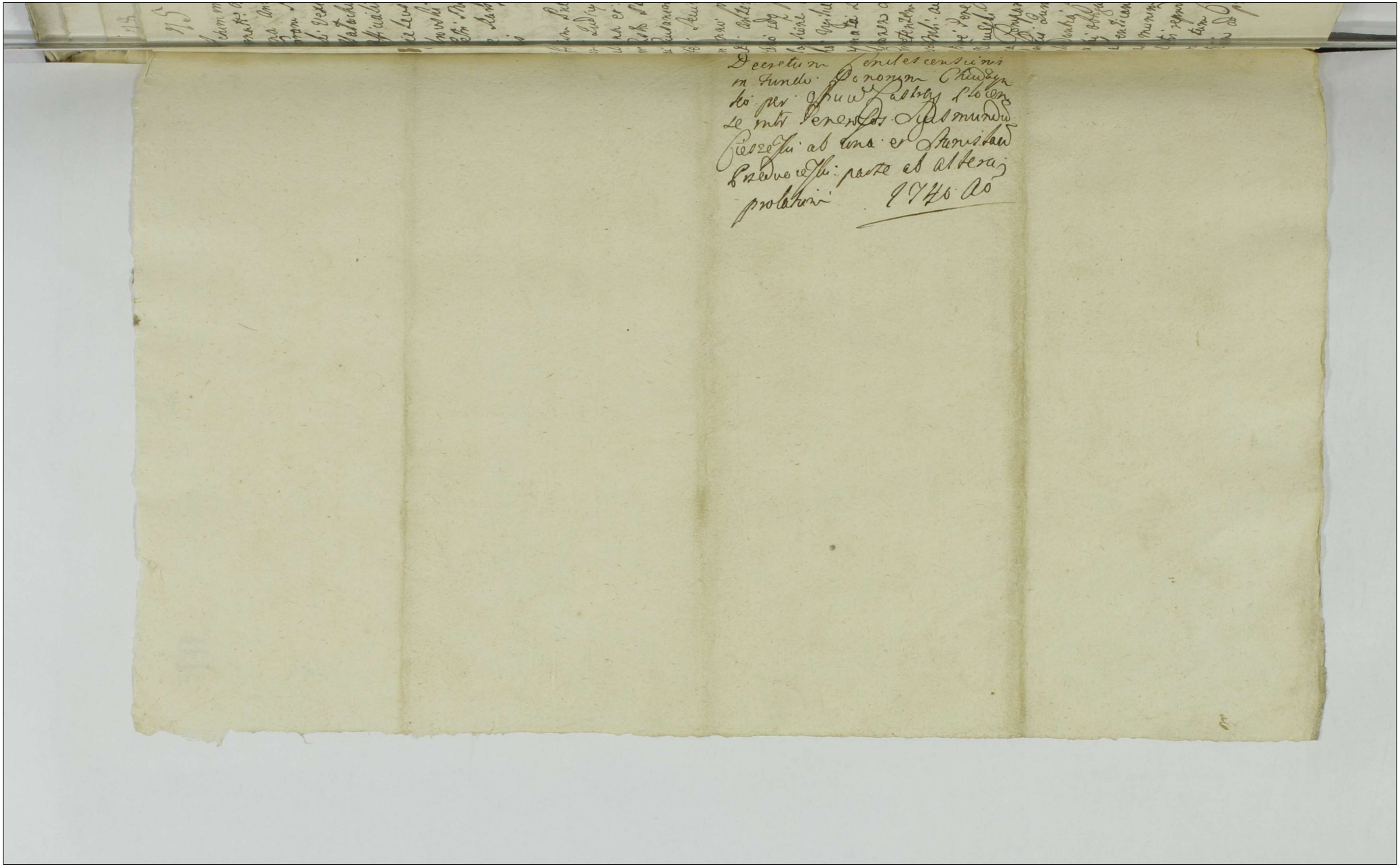

Actum in Bonis Ecclesiae Sti Termino Condescensionis aspi
gnat. Arenae Quinto post. Festa Assumptionis Centesimo prox
ma anno Domini Millesimo Septingentesimo Quadragesimo
Coram Magnifico Ioanne Sigismundo m. Stanovio Praetore
Sbi. Vexillifero Equestri. Vice Capitaneo. Iacobi Lorepho m
Matachovo Sobieskiy. Notario Castrensibus. Sbrenensibus.
Officialibus. m. Praesentia Inventionis ac Aliorum Ludovici Dzie
gielewski Pauli Malczyki. Matthiae Grabia. Alberti Ke
dzwski Iacobi Karwowski. Pauli Stanisl. Iacobi Michalski
Petri Mszewski ac aliorum nec non Providi Ioannis Bienie
de Kurzy. Ministerialis Ecclesiae Sti Trahis actum praesentibus

Officium Praesens Festense Sbrense Condescensionale m. virtute De
creti Ludicij officij Sui inter Venerab. Stephanum Rybicki Actorem
ab una et. Bartholomeum Matowieski Petitum Partem ab altera
m. Pasto Sbrensi m. Termino Querellarum Quotanorum officij Iudicij
ac Quotanorum Exemptionum cum Sententiatione Antelationum Quotandi
Arenae Secundo post Festum Visitationis Gloriosissimae Virginis Mariae
m. anno proxime elapso 1729 prolato. precedente Quo ab non effectu
Actum Antecessit m. Tempore praefixo Condescensionem Actus Condes
censio ad pro Cognitione ac decisione Punctorum. Praetensionum ex
Possessione. obligatoria. Bonorum. Ecclesiae Parochialium ante mi dem
Locum Vicinis Festi Parochialis S. Ioannis Baptistae. ex ad Bona haec
Signata Dei. hodierna Partibus. determinata Condescendit Iuris
dictionem Quam officiosam Actibus quibusvis Instantiae Competen
Competentem voce Actoris ubi fundant et Partes ad Comparendum
Ord. Mbi. acclamare inpraesent. Quo m. Termino Partibus. Quibus
Actore Venerab. Stephano Rybicki pbi. Stabi. Venerab. Bartholomeo
Matowski. Reo et Judicente Actore pbi. Notario Judicii Condescenso
riali Comparentibus et Lite cum Controvertentibus. Judicium ante omnia
Partibus Iuris ac Documenta Quaevis. Possessionem Bonorum Venerab
elucidandi Comportare ac reproducere mandat. Et Quorum Contractus
mutui obligationis Bonorum coram. Conscript. tum et obligationem
authenticam. tum Regestra ac Contestationes. remissas expensandi ac
alia. munimenta producendum. Providit Judicium pendente ac Con
denti reproducta ipsa. Munimenta. primo ad Revisionem adscri
rum. tum Particulam Quam. villanam. tum Lustrationem Inventa
tionum ad praesens reperientium per Relegationem Rebus Bonorum.

Le Conclusio

Index

Se Contulit Quibus tam Revisione ac Lustratione Bonorum per omnem
Circumstantiam ac Indagatione per Convocatam Catervam Sub-
rum facta et expeditata Liquidem Praetensiones inter Partes exa-
Line Inquisitionibus Decidi nequeunt Exinde Necessariam esse
quisitionem in Probationem Praetensionum Cunctarum per Partes
utramque educendam Censet idque in instanti et additur Mtis
Rothisandum Super Incorruptionem Testium Partibus in instan-
praestiterunt utero nempe tam Gnosus Rybicki quam Gnosus Ma-
wiestei Flexis Genibus ad Immaginem Jesu Christi Crucifixi Dom
Inducant Testes et Inquisitiones educant Induxerunt et Inquisitio
distinctim eduxerunt Post Quas Eductas Inquisitiones Judicium ad
ctionem earum Condescendit Quibus Lectis et per Singula Punctis
satis et tintinatis Quo ad praetensiones Gnosi Rybicki Liquid. Ta
ex eisdem Inquisitionibus quam etiam ex Agnitione Catherva
ditorum ad Judicium Convocatae Luculenter patet Frumenta varij
ni et Seminis ut pote Siliginis hyemalis Coretos Tredecim et
Partem Coreti Siliginis Vernalis Coretos Quinque ac Duas Partes Co
hordei Viginti Quinque Coretos et Quartam Partem Coreti Pisi
Semi Duos Coretos et medietatem Quartae Partis Coreti Tam in
tentationem Subditorum Quam pro importandis Ipsis Inemin
tionibus per Gnosum Stephanum Rybicki modernum Actorem e
norum Possessorem realiter dedisse nec non per Olim Gnosum
rium Rybicki Parentem moderni Actoris circa Extraditionem
citui Moschovitico Proviantium Stante publica praeterita Inc
ne Notabiles Summas ut pote pro Feno Carnibus et alijs p
tensis per eosdem Milites Moschoviticos ad juxta Dispositionem
missariorum Contingentibus pro eisdem Subditis erogasse tum et Lu
tis Quatuor Connubij vota ineuntibus in Nuptias Ipsis expe
Suas proprias fecisse Proinde Judicium praemissis pensatis quod
Frumenta Subditis data et exposita Quando quidem juxta pretium
illo tempore valens Summa Quadringentorum Septuaginta Fl
Polon pro eisdem Frumentis efficiens apparet exinde medietatem
dem Summae ad Gnosum Rybicki uti Possessorem medietatem vero ad
Haeredem regulando nempe Ducentorum Triginta Quinque Florenorum
Polon Gnosum Rybicki Legitime concernere Sententiat Solutione
ejusdem Summae in Termino inferius expresso assignat Jam autem
Super expensas in Supplementum Proviantium tum et Erogatas
in Nuptias Subditorum Summas ac Expensas Comprobet Idem Gnosus Ste
nus Rybicki Quantum pro praemissis Summas realiter expendi

idque

...a in instanti. Et adhetur eiq Ministerialis ad Rothisandu. presti-
...it m. Laue Iudicij Gen. Hedis Senibus ad Emanuelem Incipale
...Mrst. Dominu. Super Summaru Trecentorum Florenorum Polonicor
...Iudicium Citeru moderatum Duo attendo. Iudicium Summari
...aus per medium ad actorem pertinendam ai per. Attalam D. Matheu
...restituendo. personalendam in Termino mensis expressu. Leuten
...it. Pihil omnius. Sequit. ex. Documentis per Impetr. Sybillu repe-
...Ro. Lunde' apparet primo Summam Sexagenta Florenos Polonica
...Eum pacificando minutos. Mistos audas respectu. Fumendum per.
...Laborensis. Jacobum et Josephum de Bonis. hinc Incolas. Lubdtos
...D. Alberto Sokolnicky nocturno tempore furto abstractos. quos
...Eundo. Comparuerunt Coram attestantibus. Quetatoribus. manuali. Dni. Sexta
...tentibus in Anno. 1728 per olim Magnificum D. Sokolnicki in vera
...tum olim D. Stanislai Sybillu Possessoris quam et Heredis data per Ipsum
...latum olim D. Stanislai Sybillu. nec non Tabulam pro Laborosa Ludo
...ia in Jonumbud. et Bartholomeo. Lubdtis. Bonorum comunis. procuratu Ju
...ict. ad eruendum Legis positivum. Marcus. Diungagnita Decreto. Judi
...y. Ostiq. Actus Locum de actu eius Dna. Leuenda. post Festu. Sanc
...Thurcicu. confessoris in Anno mille Septimo Centesimo Septuagentesimo Octavo
...rimis rura cum Pecq. Quattuor decem Marcam Polone protulit ad
...udicatu. Insuper Lapsando defectum Subditorum pro Inhibitionis
...apitalis pro variis ratis pertinendo Subditos. Non aquata de
...steni Florenos. Polonq. pro Lubditis pro reali exhibita apicto. Caeteri
...pro se. Adest Thomas Lombardus. a Summa. Mille Florenos Polonos
...ed citare. Sancti Rosary. Beatissime. Virginis Marie. Probatum Cede
...tur. Sendo. Dominos in Bonis hinc hereditate. proveniente. Quam Summ
...mam Dnorum. Nadwiesli. haeres. Contractu Obligatoriu cum Cod olim
...Stanislao Sybillu in Anno. 1724to Consensus et actis Castri Plocen
...approbato currendo. Expensorum in alia Bona transportare vel
...in effectu Lombardum pendere. Et obligaverat. Quam provisio
...nem Eius Anna Dom olim Dnorum Sybillu Pecus Quam et mo
...dernus. Quid ob veritatem heredes ex prospectione pendere de bu
...erant et earu. attestantibus quetatoribus. ad Annum mille
...Annum Septingentesimum Ingesimum. Septimum a. Adhuc
...Reverendo Actu Praeposito Dobrzen Sancte Fratrem. act. Dom
...bre. Sancti Rosary. mane remanstratio. Possessor Bonorum Exor
...ris

In Dei
Nomine
Amen

existit Illa Summa Provisionalis per Judicium Liquidata Lo
mam Quadringentorum Septuagesta Quinque. ad Annum
Superius expressum realiter exoluta effect. Hinc Judicium Ad
cernit Quatenus Venerabilis Bartholomeus Rabbuesti Ha
Summas Superius Specificatas ac in quantitate expres
ex Regestis Scripti Quietationibus ac Decreto apparentis Tabu
remedio evictam junctim et indivisim in Summa
genali in Emphiteosim Perpetuam Vineam proveniente
creto Locativo Judicij Olim Lastrensis adjudicata
pro Vigilia Festi Nativitatis Sancti Joannis Baptiste
Anne ventura Jonam Officium Clerj Civitatis quibus vis Juris
et Solitudinibus Loco Rybichi modernis Possessoribus Solvat
realiter enumeret Ita Sub Pena Bannitionis in primis ex
nus Judicijs Seu Terminis Quarellarum Lastrensis Clerj in
Contravention Sub Licentia Quita per eum D. Rabbuesti
Pena Quatuor Decem Marcarum Solvenda Parti per Judicium
dicum Parti in Termino Expirando ad Summas adjudicat
eo vero in prestando juxta prescriptum Legis Solvenda
Jeni ad pretensionis Venerabilis Rabbuesti Hac Edicto
pensatis Inquisitionibus Gestis Depositis Inspicien
Notarios ad Computationem Quantitatis Quantum Dam
per excisionem Arborum Betulicarum quam per evectione
nis Personis Arborum Linaticarum per D. Rybichi illati
quantum per Defectum Insemination infemation Stirp. Dam
habet Salvo tamen moderamine Judicio Meo reservato in
pandam Censet Jam vero Insemination Venales juxta
in Anno Millesimo Septingentesimo Vigesimo Octo cum
Possessore Censcriptum juxta quod D. Silanus Rybichi
Pena Cadi apprehenderat importandas et D. Rabbuesti
das Similiter et Quille Extinctis Michaelem Depano
ante Impositionem Bonorum Scilicet post Levatam
Orphanis quam pro pretensionibus et Superius
dicati in Una Septimana Presentia Nobis et Ribi
Jacobus Rybichi Possessor Cuilli nec Deneg Pars Bonum
thonem Recepti et Area ipsum relicta restituat Factum
emaria D. D. Rybichi Sub Pena Bannitionis in primis
nus Judicijs Quarellarum Clerj post quam Libet
nem Subscripti Quita per eum D. Rybichi Pena

Ant.

Anno 1740

18

180

Mdx

...atuordecem Marcarum Polonicarum Partis et Judicio per medium Par...
...m Termino Dimissionis Bonorum Judicio Vero in instanti juxta
...nescriptum Legis Solvenda Deinceps Evadat Rdus Gnosus Rybi...
...ki prout profugationis Laboriosorum Valentini Filij Valentini
...i Francisci Zakubyale tam Thomae Feltiniale nec Ipse nec
...mi Parens Ipsius Causa extitit nec ad Statuitionem eorundem
...enetur sed in instanti ~~addito~~ ad Quas pronunciandas Jura...
...enti Rothus tam primitive P. Matowiejski haeredi super Causa
...rum quantitatem Damnorum Comprobatum quam P. Rybicki
...punctis evasionis additur. Mis ad Rothisondum in instanti Quo
...am vero Gnosus Matowiejski a Juramento recedens in Prae
...sionibus Suis Appellationem ad Judicia Tribunalitia Omni Ju...
...ponit Proinde Judicium Condescensionale Eandem Appellatione
...i motionem ibi ubi de Jure venerit uti in Acto ratio eius
...mittit Termino Conservato.
...annes Sigismundus Rosiszewski Vexillifer Zawskiensis et Vice Capitaneus
Castrensis Paltus Plocensis ...
Jacobus Josephus Sokolnicki Notarius Castrensis Plocensis
...

Officium praesens Castrensis Capitaneatus Plocensis ad Oblationem
Gnosi Stephani Rybicki Decretum Condescensionis in Fundo
Bonorum Kuchary per Officium Castrensis Plocensis expeditum ac Manibus
Mcorum Officialium propriis Subscriptis reproducentis ad Acta
Candum Actisque praesens Ingrossandum Suscipit in Tenore
Sequenti (Inserat.) Originale ejusdem circa Acta Relicta

Sabbatho Ante Festum S. Nicolai Pontifi-
cis proxo Anno Dni 1740.

Decretum Condescensio
nis inter Prosos Stepha
num Rybicki et Bar
tholomaeum Malowieski
in Bonis Kuchani per
officium Lasberg Plocense
expeditum. 1740 Ao
Ao.

Lic. 76 Inst. 182

Actum in Bonis Białłoskory idq in Termino Condescensionis assignatae Feria Secunda post Festum Immaculatae Conceptionis Gloriosissimae Virginis Mariae proxima Anno Domini 1739 Coram Gnoso Jacobo Josepho in Małachowo Sokolnicki Notario Castrensi Plty Plocens in Praesentia Gnosorum ac Nobilium Jacobi Kęsicki Burgrabij Antonij Baginski Vicenotarij Castrens Plocensium Josephi Uniński Jacobi et Alberti Pierzynskich Valentini Kowalewski Rochi Krasniewski ac aliorum Nobilium Actui Praesenti adstantium nec non Providi Jacobi Sztos de Eadem Villa Białłoskory Alis Rei Gnalis Actum eundem acclamantis.

Officium Praesens Condescensionale nempe Suprascriptus Gnosus Vicenotarius Castrensis Plocens insistendo binis Decretis injunctae inter Partes inferius Specificatae Condescensionis idq pro Indagatione ac Investigatione Sortis per Burgrabium Castrensem Plocensem Illustri Admodum Reverendo Simoni Bogucki Decano Foraneo Plocensi hac in Causa principali Actori officiose in Summa Decretis adjudicatae Traditae per quemnam ex Citatis Sit impeditae tum pro Injungenda Restitutione traditorum Instrumentorum Decisioneq finali Totius Negotij plus Actoratus etiam et Actoratus Partis Citatae Prout Decreta fusius in Se Complectuntur Vigore Decreti Ultimarij assignatae Condescensionis inter Suprascriptum Rndum Actorem ab una et Gnosos Albertum Białłoskorski dictum Pałasz ac eius Consortem tum Jacobum Białłoskorski Burgrabium Castrensem Plocensem tum Stanislaum Uniecki et Catharinam Białłoskorska Inviceni Conjuges olim Gnosi Andreae Białłoskorski Successores nec Theresiani de Brzeszkie primi olim praedicti Gnosi Andreae Białłoskorski Secundi ad praesens voti Gnosi Michaelis Kowalewski Consortem parte ex altera in Castro Plocensi in Terminis Querellarum Causarumq Officij Judicijs Feria Secunda ante Festum Sancti Martini Pontificis proxime praeterita prolato officiose

Cond

Condescendat Iurisdictionem Eadem actibus assensus Congruam
Ge: praecautam voce: Sibi: adstantis fundant & post Actoris Actu
tum Partes omnes ad Comparendum Sui Foram Iudicis Ge
sensonali Lepraefato Sibi audiamare mandat: Sui ni Comm
Partibus esse citatus Et quia Actore Illustri: Endo Bogueti Dec
Foraneo Plebis Proposita Sibi mensa plti: Costa Dnus et Ad
Iosue Alberti Biattoskorski: dicti Batap Sui et Consorti Sue ma
ne plti Iosue Jacobo Biattoskorski de Plebe Sui plti Iosue
Stanislai Uniejski et Catharine Biattoskorska Iuridicam Conjugi
per D. Antonium Reginski Vicecastellanum Castri Lucen Sui
nepotem Inscriptum plti pro Interesse Iosue de Brdzisk
primi Biattoskorska ad praesens Locumtenentia per Regnum Poloni
Iosuam Jacobum Biattoskorski de Plebe Sui plti Iosue plti
Foram Iudicii Condescensionali Comparentibus et Causam pdti
Vertentibus Iudicium ipsa Partium Controversia Causidicor
pensa Decisive Negotij plti principalis Decidendi actoratus
Alberti Biattoskorski dicti Batap originaliter Citati ante omnia
Declaranda Sui Comparitionem scripti manualis per olim
Iosuam Andream Biattoskorski olim Famati Matheo Bogue
Parenti moderni Endi Actoris dati per eund. Endum Bogue
impetrantis Consulti Et quoniam hoc Scriptum hic in Bonis
Plebis 12 Januarij 1782do anno Super Summam Centum Zyppo
datum Sorenti Sui Sd Andreae Decanus Plebanus proditum
Coram de Iudicii Latisfupra hoc in puncto cum Endum Decan
ad praesens Rationem circa Reproductionem ipsius scripti con
versijs assercionibus Actum Causidici Respicerem Actor Alb
tum Biattoskorski Batap Citatio ad Comprobationem Debi
Donum Iosue de Summa Originali Centum Octuaginta unius
Zyppos et Sedecim unius per modernum Actorem Endum Bogue
Dec. Pratensem post latum in Iudicio Plebis mensa Septembris
ris 1782mo Summam Octuaginta Zyppos procul Sd. Iosue
allegat realiter praedicto olim Famato Bogueti exhibit exami
ren Rati Summa Centum unum Zyppo ac Sedecim unius ad Praesentem
vendum Restaret Complentis Sententiat et additor eid quin
ad Rotha andum Praestiti Rotha Lapsenus expressa Ita per
probatione attenta ren Rati Summam Lapsi Rotha per
Centum Unum Zyppo ac Sedecim unius Endo Dec
Actor a Citato prodimire Sententiat ac Rotha endo Actor
Judicij Sui Lis pendentem Liquid Partes omnes Le Costas Dec

Imt

Decernit Quatenus Pars Citata Tempore Possessores Sortis ejusd. Nobis
Alberti Białłoskorski Pałasz Traditionem hac in Causa Subsecutam
Impetitores Summam Supraspecificatam Centum Unum Tymphs
et Sextarium Unum Restantem una cum Auctis adjudicati tum et
Provisione Quinquaginta Tymphorum a Summa eadem Centum Tym
phorum uti Liquida per Judicium Praesens moderatam Coram Offi
cio Castrensi Plocensi mei pro Feria Secunda post Dominicam
Invocavit Quadragesimalem in Anno imminenti proxime: Ventura
Sine quibusvis Juris diffugijs et Protestationibus Solvant et enume
rent idque Sub Poena Banitionis in Ibidem circa manifestationem
in Casu Contraventionis Publicanae Licita per eosdem Poena 3 mm
Polonorum Parti et Judicio totidem injustanti Solvendum In Substantione
vero Publicationis Poenae Banitionis Super Citatione circa manifesta
tionem obtenta Decernit Judicium Quatenus Pars eadem Citata Sufficiet
Possessores Sortis Pałaszowianae Poenam 14 mm Polonorum Parti in Termi
no Suprascripto Sub rigore Superius apposito Judicio vero injustanti
per medium Solvant: praevia circa Solutionem tam Summae Orgi
nalis quam Provisionum tum et Poenarum Licitarum adjudicatarum per
Suprascriptum Rndum Boguckij Decanum ~~Bielsciensem~~ Forancum in Personam per
Solventis Lui persolventium Recognoscenda Officiosa Transfusione Lui
Cessione Ad Extremum Injungit Judicium Quatenus Eadem Pars
Citata Impetitores Traditionis Officiosae Poenam Duplicem 14
mm Polonorum Decreto Judicij Lui Castrensis Plocensis pro Termino prae
senti Parti Actoreae adjudicati eidem Rndo Actori injustanti Solvat
et enumeret idque Sub Poena Banitionis nunc Super Parte eadem
per Officium Praesens Condescensionale Decernenda: Et Quoniam Te
nerosi Umiecij Conjuges injustanti judicio Poenas eadem Solverunt
Promisse Judicium eosdem Satisfecisse in puncto Solutarum earundem Licita
rum adjuvenit Libenter in praemissis pronunciat Reliquas autem
Praetensiones per Actorem praetensas Judicium Cassat et in perpetuum
mortificat Decreti praesentis Vigore:

Jacobus Josephus Sokolnicki Notarius Castrensis Plocensis

[illegible]

Officium Pœnæ Castrensis Capitaneatus Plocensis ad oblationem Admodum Ill.
Simonis Bogucki Decani Foranei Plocensis Decretum Condescensionis
infrascriptum in Bonis Infernis nominatis officiose per M. Notarium
Castrensem Plocensem expedit ac manu eius propria subscriptum reproduci
ad acticandum Actisque Pœnæ Ingrossandum suscepit in
nunc sequens (Inserat) originale vero eiusque Decreti
circa Acta relictum

Idque sub Celebratione Iudiciorum Sabbatho post Dominicam
Septuagesimæ proxime A.D. 1740

Imo

Decretum Condescensionis
in Fundo Bonorum Beat
toskorum officiose per I. No
tarium Castrensem inter Par
tes intro Contentas prolatum.
1739. Ao

78

77. Imo

184

Actum in Bonis Luszevo idq in Termino Condescensionis Feria Secunda pridie Festi Sancti Francisci Confessoris Anno Domini millesimo Septingentesimo Quadragesimo Coram Magnificis Joanne Sigismundo in Stanowo Roszczewski Vexillifero Zawsterensi Nicolao Jacobo Josepho in Matachowo Sokolnicky Notario Castrensibus Plocensibus Officialibus Praesentibus Gnosis ac Nobilibus Alexandro Glinicky Adamo Bojanowski Burgrabijs Castrensibus Plocensibus Josepho Zorawski Josepho Gadomski Paulo Stewarski Josepho Sakiewicz Adamo Kaminski nec non Nobili Nicolao Sianiawski Ministeriali Regni Gnati actum praesentem acclamante.

Officium Praesens Castrense Plocense insistendo Decreto Judicij Officij Sui inter Mcos Joannem Zorawski Ensiferum Zawsterensem Actorem ab Una et Franciscum antecedaneum Tribunum Plocensem Parentem Franciscum Praefectum Regiminis Guardiae Sacrae Regiae Mattis ac Paulum Subclapferum Orsanen Filios nec non Perillustrem Andissimum Andream Canonicum Cathedralem Poznanien Albertum Ensiferum Leopolien Stanislaum Venatorem Czerwonogrodien olim Mci Adami Filios Joannem modernum Tribunum Plocen olim Stephani Filium Mariannam de Lezewskie Matrem Martinum et Michaelem ~~Filios~~ olim Mci Jacobi Pincernae Plocen Relictam et Filios ctus Zorawskie Parte ex altera Citatos mediante Quo Decreto de actu eius in Castro Plocensi in Terminis Querellarum Causarumq Officij Judicijs Feria Secunda post Dominicam Jubilate in Anno praesenti prolato Condescensio tam pro Comportatione impingenda Mci

Jmsto

Munimentorum et quorumvis Documentorum ad
Stantiam integram post Fata olim Mci Vladislai Zo
rawski Succamerarij Ptg. Praesez Ploczez Parentis et
Partium praecipue ultimariam ejusd. olim Mci Su
camerarij Dispositionem ac Exdivisione Totali
Substantiae mobilis et Immobilis Fatis olim Illustris
Mci Casimiri Zorawski Castellani Vissogrodien. ab
liter Decessi Derelictae. Reproductioneq. munimentorum
ad Successivam Substantiam pertinentium assignandaq.
Solutione Summarum liquidandarum ac Partibus pro
venientium tum etiam pro Dispedicatione ac Dis
sione quarundam Injuriarum et obiectarum Vio
tiarum prout Omissa hucce Decretum Futurus
se Complectitur. In virtute Itaq. Eiusd. Decr
Officium Condescensoriale Castrensis Ploczez ad Requisi
tionem Partium primum ad Bona hucce Lusen
tum et ad alia offerendo se Condescensurum Con
descendit. Jurisdictionem Quam Officiosam Actio
Juridicis Congruam prout omni Securitate Pu
ca voce adstantis Mtis Fundavit Actumq. ac Pa
tes ad Comparendum Suprascripto Mti. acclamare
jussit Quo in Termino Partibus Ipsis utriusq. a
rea Mco Joanne Zorawski Ensifero Zawsteren
ptr. Citato pro Interesse Mcorum Francisci Pra
fecti Regimenis Guardiae Sacrae Majestatis et Pa
li Zorawskich per eunq. Mcum Praefectum Guardiae
crae Regiae Mtis pro Interesse Perillustris Andrissini
Andreae Canonici Cathedralis Poznaniensis Alberti Ens
iferi Leopoliensis per eunq. Mcum Ensiferum Leopo
liensem Mcus Stanislaus Zorawski Venator Cremen
censis

ac Joannes modernus Tribunus Plocensis persona
liter pro Interesse Relictae et Successorum olim Mci
Jacobi Zorawski Pincernae Plocensis per Eandem Ma
gnificam Relictam Matrem Suo et Pupillorum
Suorum cum eodem olim Mco Pincerna Plocen procrea
torum pltr: Mcus Franciscus Zorawski Antecaeda
neus Tribunus Plocen per Supraseriptum Mcum Franciscum Praefe
ctum Filium personaliter Coram Judicio Condescenso
riali Comparentibus et Lecum Controvertentibus
Quoniam Mcus Franciscus Zorawski Praefectus Guardiae
Lacrae Regiae Mtis Mcum Franciscum Tribunum Plo
censem Parentem Suum Sine Cuius Comparitione
Actus praesens Condescensionis expediri non potest infir
mum esse allegat Dilationemque Infirmitatis Conce
dendam Urget et prout Commissum Super recipien
dam eandem Dilationem Infirmitatis ab eodem Mco Pa
rente Suo actualiter habet ad Mentem positivae
Legis Se adjuramentum tradit: Proinde Judicium
eundem admissibilem ad praestandum Juramentum pro
ta Rothani Lege descriptam adinvenit idque in pri
stanti et addit Mtis ad pronunciandum Ipsi Ro
tham Liquidem autem Pars actorea Juramentum
non urget imo indulget exinde Partes Limitatio
nem Condescensionis ejusdem affectant Itaque Judicium
Actum hunc cum toto effectu ad Tenam Secun
dam post Dominicam Rogationum in Anno
venturo millesimo Septingentesimo Quadra
gesimo Primo incidentem de Consensu eandem
Citatam Simul et Judicentem

Jm 11

Partium Distulit Prorogavit et Limitavit et Dispedicationem Causae Partibus eisdem assignavit prout praeter. Differt et prorogat Terminum Comparendi Liberius expressum assignat. Decreti praeter. Vigore. Joannes Sigismundus Rosiszewski Vexillifer Skrzyn. et Vicecapitaneus Castrensis Dalty Wlocławski

Jacobus Josephus Sokolnicki notarius Castr. Plocen.

Officium Rens Castrensis Capitt. Plocensis ad Oblationem P. Paulo Zindzkiej Decreti Condescensionis seu potius Limitationis in Lib. inferius nominatis inter Partes introcontentas Officii per mm. Judices Castrensis Plocensis expeditis ac manibus conventis mm. Judicium propriis subscriptis reproducendis ad Acta Dum Actisque Rens ingrossandae suscepit in tenore sequenti (ingrossatae) Originale ejusdem Limitationis circa Acta recitatum.

Actum in Castro Plocensi idque sub Celebratione Judicii F. pt. D. Jubilate proxima A.o D. 1741.

1740

Limitatio Condescensionis in Actis Castrensis expedita

78

77 ½

Actum in Villa Smardzewo Lestey Klium [illegible] 1739
Nisch Oliga Jurenda Rdredib ad Osens in Possessione
Enosi Lothi Smardzewski Burgrabij Lastens Ploc. ex
stere Feria Secunda post Dominicam Rogationum pro
xima Anno Dni Millesimo Septingentesimo Trigesimo
Nono coram Enoso Valentino Bronicowski Burgrabio Lastens
Plocen in Presentia Nobilium Sigismundi Kolecjewski
Jacobi Gwinski et Valeriani Orzechowski nec non Mis
Ex gratis Provid Joannis Radzymenscis de villa Piotrkowo
authentici et Jurati ad Actum pcem assumpti.
Qui Enosus Burgrabius Lastens Plocen intendendo legibus
Qui de peragendis Executionibus Sanctis Satisfaciendo mu
neri officij Sui Additorum Sui per Decretum habiti
insistendo ex Regestro Ktis Margaretha Gwinska
primo olim Ktis Adami Korzybski ad prosens Citando
voti Ktis Laurentij Kolczynski Consortis Actricis et Jure
vincere Disponens in Acta Contenta officiose cum stu
pefactis Ktibus ac Edicto Mti ad Rotha Superius Nomi
nata Smardzewo Lestens citata Vigore Decreti Secundi
Ultimarij Fortis finalis ac indilate Executionis pdndg
nitionis ejusq Publicationis primi de Actu ejus in Lastro
Plocen in Omnibus Emergentium causarum Officij Judicij
ana cum Continuatione Antecessorum causarum incidens
Feria Secunda post Dominicam Misericordia proxima
nno pcem 1739 Edicto vero Decreti Secundi pdndg Genionis
ejusq Publicationis de acta ejus in Lastro Plocen de
bia Secunda post Dominicam Oculi Quadragesimalis
proximi Anno 1739 ex Instantia Supradcta Ktis
Gwinska Ktis Laurentij Kolczynski Consortis Actricis et
Jure vincere super Ktibus Martino Francisco An
drea et Alberto alias Eva olim Ktis Andreæ Rzedzki
Relicta Consorte Vidua cum Eva Virgine Jmmixta
Korzybskie olim Ktis Adami Korzybski Filijs et Filia
bus citatis Rationem per ipsum Sumendum binas primo
centum sed decem Lynphos per ipsos Ktem Adamum
Korzybski Patrem ipsorum principalem non persolutionis
ablatus Quinquaginta duo Lynphos Decreto Lastens
Plocen pro Silvestrijs adjudicato cum pdnis Citatis
Feria Secunda Quatuordecim Mensium pcem Sententiæ
mnationis per Nobiles Martinum et Franciscum
Korzybskie non Solutionis Decreto eor contravento
nis processus pœnarie perdurati pendentis Juris
dictionem suam officiosam protestata prius pertus
Mtem securitate publica Curiæ Curiæ ejusmodi Actus
et Condemnationis.

116
56

Pola pawtorzecz przy Gtowach Zagonow. Cztery Stay troie od miedzy Jmci Pana [illegible] w Polu nazwanym Sniegocina Zagonow Dziesiec przez Stay troie pod Wozmin poczynaiąc się od Topienca Pło chiego a ciągnąc się do Drogi woznickiej Miedzy miedzami Jmci Pana Kazmierza Dębskiego ziedney z Drugiey Strony Lehmsow Panow Korzybskich Dziedzicow tych czasow Item na Stoße przy Plowath wtymze Polu nazwanym Sniegocina Zagonow Szesc przez Stay siedmion poczynaiąc się od Drogi woznickiej a ciągnąc się do Topienca Płochiego Item w Trzeciem Polu Parczynnym podsnie gocina Zagonow Czery przez Stay pięcioro z tyłu poczynaiąc się od Topienca Płochiego a ciągnąc się do Polka Sniegockiego miedzy miedzami ziedney Jmci Pana Woyciecha Przepałkiego z Drugiey Strony tychze Dziedzicow Item w Polu Sniegocina nazwanym Zagonow Sześć przez Stay dwoie poczynaiąc się od tyłu a ciągnąc się do Stow miedzy miedzami Jmci Pana Kochanowskiego Burgrabiego Grodzkiego Płochiego ziedney z Drugiey Strony Lehmsow Panow Korzybskich Dziedzicow Item wtymze Polu Zagonow Szesc przez Stay dwoie poczynaiąc się od tyłu a ciągnąc się do Stow miedzy miedzami Jmci Pana Kazmierza Dębskiego ziedney z Drugiey Strony tychze Panow Korzybskich Item wtymze Polu Zagonow Szesc przez Stay dwoie miedzy miedzami Jmci Pana Kazmierza Dębskiego ziedney z Drugiey Strony Jmciow Panow Korzybskich Dziedzicow poczynaiąc się od tyłu a ciągnąc się do Stow Secundy Stare Ponta bez Zasiewkow Sadownych tako y Parych

Valentinus Borowiecki Burgrabius Castrens Plocens[is] officium [illegible] Castrens capiens Plocz ad relationem P. Margarethi de Cypienczice P. Laurentij Cerekwicki [illegible] 3 Stabbi Corrasterensis Actum officio Castrens in Plocz in presentia [illegible] testium ad hoc specialiter vocatorum et rogatorum. Ita est Valentinus Borowiecki Burgrabius Castrens Plocens[is] m[anu] p[ropria]

Ad Acta

Ad Actum

Ad Relationem

Traditio Sortis in
Bonis Smardzewo
Sitt in personam X
Kolczynska
1739

78

Tradit praesens Nemine Impugnante et contradicente imo benevole praesens Conte Nlis Valentini Kędzierzyński Citti jure Vicit. Traditionem permittente Decreti praesentis Vigore.

Jacobus Kęsicki Burgrabius Castrensis Pltub. Plocens. mppria

Officium praesens Castrense Capitaneatus Plocens. ad oblationem G. Francisci Dębowski B. C. Plocens. Traditionem infrascriptam in Bonis inferius nominatis officiose + Q. Jacobum Kęsicki B. C. Plocens. expedit in rem offerens Serviens. Reproducens ad acticandum actuq. praesentis Ingrossationis suscepit in Tenore sequens / Inserat / originale quod circa acta relicta

Fecit ante F. S. Laurentij Martyni praesentis A. D. 1745

Traditio Inventariorum in Bonis Dobrodzielice Zalesie G. Dębowski B. C. Plocens. Serviens 1739 etc.

Actum in Bonis Dobrosielie Zakśie sup Inventario Nlis Valentini Ad[vocati]
Aj. Ad jure vid. Frā sexta post Dominicam Judica Quadrag. prox. ex[pi]
Dni 1739no. Coram D. Jacobo Zakśdly S.C. Plocz in Agentia nr. Ca[pi]
Kapitulj Laurentij Zglenicdly, nec no mihi Dno Ignatio Prouidi Laurentij
sefriali de Komaczewo authtis et jurati ad Actum pz acclamand. ap[pa]
ptis. Quibus S. S.C. Plocz ministrando legibus Dnis depagens Exec
nibus eo nomine tanctis vigore gruneris officij sui ad bona supra[scripta]
seu Inventaria citti jure vidtum suprascriptis Nlis mihi commen[dato]
jurisdictionem suam ofra p suprafatum Nlem fundavit, pacem o[ffi]
cu illem placan circa ejus modi actus offrs de legt servand. pa[rti]
ibi partes tam citti jure vincen. qm citti jure vidt ad sui comp[a]
tionem Dicto mihi acclamare injunxit, pt alijs gnd officij
fundationem pacis, et securitatis pbld causa dict p mihi acclamat
nem pst comparens Prosus Franciscus Depoyski Burgrabij
stwa Plocen. Actor. reppduxit Decretum Sae potius pcras Ex[ecu]
tionum binas cum earo publicatione de actu ejus in castro Plocen
Fra Secunda pridie Festi Sanctor. Fabiani et Sebastiani M[artyr]
tyrd cto Dni 1739. Et hoc in causa rationē tam Juramenti S[upra]
vulnera in obductione specificati sibi Actti p citti jure vidt inflicta
rolle attentationis, qm Marcard in Decreto ex parte adjudicat
non prolutis nisi prepusaus de his latiori mise fus ijs oblo[ta]
sup Nlo Valentino Ad dictum sitto jure vidt obtt et publicat
vigore quard condemnard et earo Publicationē petijt Secundū
fieri et pagi ac Inventaria ducta pportione. Marcard. Dto ad
dictt, qd Vulnera Nlo Actti inflicti, probatis sup citto jure m[ani]
obtenti. sibi tradi, cujus effectationi suprafatus S.C. Plocen
annuendo ad Traditionem Inventarij sese contulit. Cujus
ptionis tenor Segut. talis. Naprzed Krowa siwa stara ciel[na]
valoris Tymfow Dwadzieścia Siedm, Item Wypustka roc[zna]
Dwoie, Jeden Biały, Drugi Czerwony Ktory ch taxuie się Tym
pend Trzydzieści. Post ajs gnd sufficienten Inventarij consign[a]
nem et Taxam ejus Dam exmre in vedem et pacificand. po[ssi]
sionem voce suprafati Nlis adstanē ijs Marcis. Dto ad judicat[um]
meribus p citti jure vidt actti inflicti, sufficienterq perductis
capibus silicet condemnando eos binis Dnis Francisco Depoyski
Pcti Plocen. victori jure vincenti tradidit prout gnd Ex[ecu]
et exinde profatti Decreti contraventionis. Et post rem judicat[am]

Ant.

79

Imo. Lic

189

Actum in Bonis Zgliczyno Successorum olim Generosi Alberti Sykowski hæreditarijs Generosorum verò Paprockich juri obligatorio subiectis Feria Quarta post dominicam Invocavit Quadragesimalem proxima Anno domini Millesimo Septingentesimo Quadragesimo primo Coram Generoso Joanne Mianowski Burgrabio Castrensi Plocensi in præsentia Gnosorum ac Nobilium Valentini Wieluński Petri Gutkowski Antonij Rudzieński Nec non Ministerialis Regni Generalis Providi Laurentij Łuczyński de Sławęcino Authentici et jurati ad actum eundem accelamandum assumpti

Qui quidem Generosus Burgrabius Castrens Plocensis in hærendo legibus Regni de peragendis Executionibus Sanctis satisfaciendo muneri officij sui parendo quoq' additioni sui a Magnifico Joanne Sigismundo in Stanowo Rosciszewski Vexillifero Zawskrzensi Vicecapitaneo Castrensi Palatinatus Plocensi ad infrascripta peragenda per expressum habita in virtute publicata pœnæ Banitionis de actu ejus in Castro Plocensi Feria Secunda post Festum Sanctorum Trium Regum proxima Anno præsenti ex instantia Generosi Antonij Rudzinski Super Generoso Alexandro Paprocki eorund Bonorum Possessore occasione Summæ Centum Sexaginta Tynphonum una cum provisione ad Summam Quindecem Tynphonum reducta per olim Gnosum Albertum Sykowski mutuo Contractæ per modernum vero Possessorem Gnosum Alexandrum Paprocki Contractu obligatorio ad exolvendum coassumptæ et per ipsum Solvi Decreto Judicij Terrestris Zawskrzens in Srzensko in Anno proxime elapso lato adjudicatæ non solutionis Decreto memorato contraventionis obtentæ et publicatæ ad Bona memorata Zgliczyno cum Supra-Scriptis Nobilibus ac prædicto Ministeriali

in actu specificatis ad requisitionem ejusd. Gnosi Rudzie-
ski Actoris previncentis condescendit jurisdictionem suam
fundavit Partes ad sui praesentiam acclamare in juna
quo in Termino Saepedictus Generosus Antonius Rudzie-
ski Actor personaliter comparens reproducta supraser
publicatione paenae Banitionis de actu superius conn
tato ratione summae (ut praemissum est) non
tionis obtentae petijt executionem peragi Bonaq. sum
originali et provisioni processuique correspondentia
tradi affectavit Generosus itaq. Burgrabius Castren. Plo
adhaerendo justitiae ad traditionem uti in re liquida
condescendit (quam Traditionem Generosus Paprocki praefa
rum Bonorum Possessor personaliter comparens liber
permittebat agros tamen nec per se nec per suum
quemvis famulum demonstrare ~~volebat~~ et ad rev
nem camporum assumpto ex ejsd. Bonis subdito po
nis agrorum gnaro sede contulit quibus revisis p
in Campo hyemali siliginis hyemalis medietatem pessulae Sen fa
czyk nuncupatt Rzepiskowy sulcorum hyemalium
Viginti octo a granitie Sławęcka per stadia quatuo
tendent # Item in Campo magoreo ex opposito ejusd. pes
sulcos aestivales duodecem ad fluvium wkra stadijs
bus protendent una cum prato adiacente inter meta
Generosi Antonij Zgliczyński ex utraq. parte sitt item
in campo aestivali ex pessula inter metas Generosi A
tonij Zgliczyński ex utraque parte sita in latum
sulcos Triginta quinque continente stadia duo nem
a granicie Glinska ad viam protendent eidem Gener
Antonio Rudzienski Actori in summa praefata origina
Centum Sexaginta ac provisionali quindecem
Tynphonum cuitaq. paena in decreto expressa
ac processu perducto exdivisit tradidit et possessu
ad subsequendam sibi in praemissis satisfactionem assig
vit Decreti sui executorialis vigore # Scilicet sulcos qu
tuordecem a parte sinistra protendent ut supra
Joannes Mianowski Burgrabius C. Plocen
mpp

Officium Ptens Castrens Capitis Plocens ad oblationem G. Antonij Rudzienski Traditionem infrascriptam in rem Sui Offerens Servien. In Bonis inferius nominatis p Infraspecificatis G. Burgrabium C. P. officiose expeditis ac manu Ejus ppria Subscriptis reproducens ad Acticanda Actisq Ptens ingrossanda Suscepit in Tenore Sequens /: Inserat :/ Originale vero Ejusd Traditionis circa Acta relictis.

F. 6. post Dñicam Reminiscere Ldem pxa A.D. 1741.

9mo

Traditio agrorum
in Bonis Zgliczyno
ini rem Nlis Rudzien
ski Serviens
1741

Ant.

80 191

Actum in Fundo Bonor. Kowalewo Sule Idq in Termino Condescensionis p Decretum Terrestre Plocen. praefixo F. 2. pt D. Sexagesimae proxima Anno Dni 1741.

Coram Gnoso Antonio Bagienski Camerario Terrestri Palatinatus Plocen. in praesentia Nlium Andreae Francisci Joannis et Michaelis Kowalewskich Jacobi Jonczewski Casimiri et Simonis Chorzewskich Francisci et Adami Rycharskich ac aliorum plurimorum Nlium ad actum praesen. congregatt. necnon Nlis Rni Gnalis Prondi Jacobi Ktos de Biallosko authci et jurati ad acclamandum actum praesen. assumpti et eundem acclamantes In Termino hodierno p Decretum Judicij Terrestris Plocen. in Bielsko in Trnis Communibus Terrestribus ex acclamatione publica F. 5. pt F. S. Nicolai Eppi et Confessoris proxima Anno praeterito 1740. inter Nles Annam de Roszewskie N. Adami Starczewski Matrem et Annam de Starczewskie filiam N. Mathaei Koskowski Contes Actt ab Una et G. Michaelem Kowalewski Citatt parte ab altera plato praefixo quo mediante Decreto necessariam esse condescensionem Officij Sui Camerarialis ad Fundum Bonor. Kowalewo Sule et Boguszyce Judicium Terre Plocen. censuit et Quatenus Jo G. Camerarius Terrestris Plocen. p F. 2. pt D. Sexagesimae nempe die hodierna in actu contenta mutuo partium Suptu ad praefata Bona conducendae condescensurus de Sorte in eisdem Bonis consistente Actt Nlis Koskowski mariti haereditt in qua Cittus G. Kowalewski Summam Quadringentorum Quinquaginta Tymphorum pecunae N. Koskowski Maritum N. Annae Starczewska Consorti Suae coram actis Crem Plocen. F. 3. intra octavas Festi Sacratissimi Corporis Christi Dni in Anno 1736. in Summa Mille Tymphorum recompensatam, locavit, Utrum Summa eadem originalis locata, ob praecedentia onera in ibidem extendi non valeat, inquireret, sin secus non extenderit ad solutionem ~~ejus~~ G. Kowalewski uti ~~[illegible]~~ ejus processorem et locatorem obligeret haereditt vo possessionem G. Kowalewski assignaret de reparatione aut desolatione investigaret partes in omnibus

earund ꝓtensionibꝫ ꝓut aliter deuderet et moderare
Cujꝫ decissioni partibꝫ acquiescere injunctu est sub pena
Banitionis Decreto Cur interposita. Itaꝫ Idem Jnsꝫ
merang Tenestris Procedendo ex requisitione utriusꝫ partis in
tute sepefati Decreti ꝓ pagendis premissis Decreti con
die hodierna in actu contenta ad Bona Supra expressa con
scendit, pacem et securitate publica actibꝫ similibꝫ congr
ꝓ vocem Mris in actu specificati promulgata, jurisdictio
sua judicialem fundauit quo fundata partes ad Compar
do suo coram officio ejꝰ Mri injunxit, Quo in Term
Partibꝫ ipsis utriusꝫ et eaꝫ Rectoribꝫ N. Anna Rosciszew
N. Adami Starczewskj Conjuge ꝓ eund N. Starczewskj
rito nunc sua cessus ꝓtr M. Matheo Koskoskj et Anna
Starczewska conjugibꝫ ꝓtr Stato et Jnducente et Rec
et Michaele Kowalewskj ꝓtr Jnducentibꝫ quibꝫ Casimi
patruo et Simone filio Jacobi Borzewskie duo et N. Anton
Starczewskj nunc ꝓtr coram officio Cameralj compar
et eadem in controversias descendentibꝫ quibꝫ controver
coram et inductis et exhibitis cuspenta decisione causæ p
sed officium pro ponderatione pretij sortis in Kowalewo
et Boguszyce sitam N. Mathæ Koskowskj hereditat ad relationem
cardinæ tabulæ agris grm edificijꝫ ac [illegible] pro pleni
sibj informatione ad investigationem ex nicuis quibꝫ d
pretio causæ et controversijs quibꝫ pactis resolvendo cuspen
nem et quam siquidem officio suo deducturum est tam ex
oculis subjecta quam extra investigatione pacta sortem in Kow
Kowalewo Boguszyce sitam ꝓ Sebastiano Koskowskj Starc
N. Matheo Koskowskj filio antea Procedendo resignat
tæ summam Precentor Triginta Trio Tymphos etc extans in
constare et sortem vero in Kowalewo sitam [illegible] maternam
tra capita extiudendam, protertio vero capite N. Mathæ K
skowskj erga alios æquali portione et pertantem centum
ginti quinque Tymphos, nec non edificia tota liter stan
possessione ꝓ N. Sebastiano extructa et ejusmet N. Mathæ
Koskowskj filio unitum cum sorte in Boguszyce donata ad
ꝓ Sebastiano in parte inveterata octoginta Tymphos
valere, quæ summæ pretij in unam junctæ efficiunt so
gentos Trigintæ octo Tymphos etc extans summa
quibꝫ nominis summæ cum Quingentos Trigintæ octo Tymphos etc extans

constantiam obstante antelatori debito Summe Centum octoaginta Florenorum Tymphos et Sextarij unius ij ex Summa Originali Quingentorum Quinquaginta Tymphorum p. D. N. Jacobum Kowalewski et D. Catharinæ Magdalenæ Marianna et Hedwigi Kowalewskim filiabus Defs ex D. Marianna Porzewska genitis Uenliter vita functis actis Castrens Plocen. S.R.M. in Castrino S.ti Anno et Indictione Trinitatis Anno 1696. die p. Kowalewo Boguszyce insinuata Juris Successionis post Uentem carum M. Kowalewskich decessum p. modernes recurrentes indicentes M. Porzewskie pretensa provenientis et certo prominad in Boguszyce N. Mathej Koskowski hereditate primo loco afficientis, et Summa Quingentorum Quadraginta Tymphorum p. N. Michaelis Kowalewski originaliter N. Annæ Rosiszewska N. Adami Starzewski, sentis in Bonis suis actis Castrens Plocen. S.R. vita octavas Sacratissimi Corporis Xti Dni Anno 1736. insra ac post hac eod. Anno intercedentes quidem prima feuna N. Starzewskie marito mee contis Sabbatho in Crastino S.ti N. Viti et Medesti Martyrum altera in Anno 1738 die 14. post D. Jubilate per eand. N. Annam de Rosiszewskie Starzewska ad Dpa mandati ap probando primo et mandati facta ultimo coram actis Castrens Plocen. per in persona ejus recognitis ex dispositione Defti N. Starzewskich Parentis in exdotatione filia Dom. N. Anna Starzewska N. Mathej Koskowski contis in scriptis Bonor. Kowalewo Sute et Boguszyce locata p. N. vero Mathej Koskowski Maritum ejus N. Starzewska conparti Sue dotis ejusdem et scriptis in summa Mille Tymphos actis Castrens Plocen. Sabbatho in Crastino S.ti N. Viti et Medesti Martyrum Anno 1736. recompensata eadem Summa Quadringentorum Quinquaginta Tymphorum de manibus supradicti N. Kowalewski illatens collocari nequit, unde eandem ad cu Proinpore N. Kowalewskij ex Bono ejus exre insufficientis Locationis regulang officio constet, Decernendo Quatenus Idem Italg N. Kowalewski Summa premissam Quadringentorum Quinquaginta Tymphorum pena pudenda ejus uti mulieris in Bonis mundis et Uberis locatione ac gedictice recognitionem solventis quietationem in Vigilia S.ti Nativitatis S. Joannis Baptæ Anno presenti proxime venturo Solvat et realiter enumeret, Jam vero M. Koskowsky Cessages Cessas Bonor. Kowalewo Sute et Boguszyce Summa Mille Tymphorum obnoxias fuit offerunt et ab hereditate eam Maritj judicia liter recedit. Lecta relatione in Termino Sibi assigneto et coram eod. officio N. Kowalewski in recognitionem recompensationis et recognoscantes inscriptionem ac ad liberas faciant, Actum presentibus Actis Castrens Plocens. et ejus actis Coram Judice Actis Castrens Plocens. et ejus actis

Jmg

143

Sortibus obstante antelatione NN. Chorzewskich Inscriptione extendi et collocari non valet proinde adhaerendo Justitiae Antonius Bagienski Cnus Terris Plus Plocen mpa.

Officium pdem Castren Capit ancat Plocen ad oblationem N. Mathaei Korkowski Decretum Condescensionis infrascript in Bonis inferius nominatis officiose per S. Antonium Bagienski Camerarium Terrae Plocen inter partes introcontentis expedit ac manu eius Camerarij Dnis Plocen propria subscript reproducen ad acticandum actisque Ingrossandum suscept in Tenore sequenti / Inserat / Originale eiusdem Decreti Circa acta relict.

Ex 2da pridie F. S. Antonij de Padua A. D. 1791.

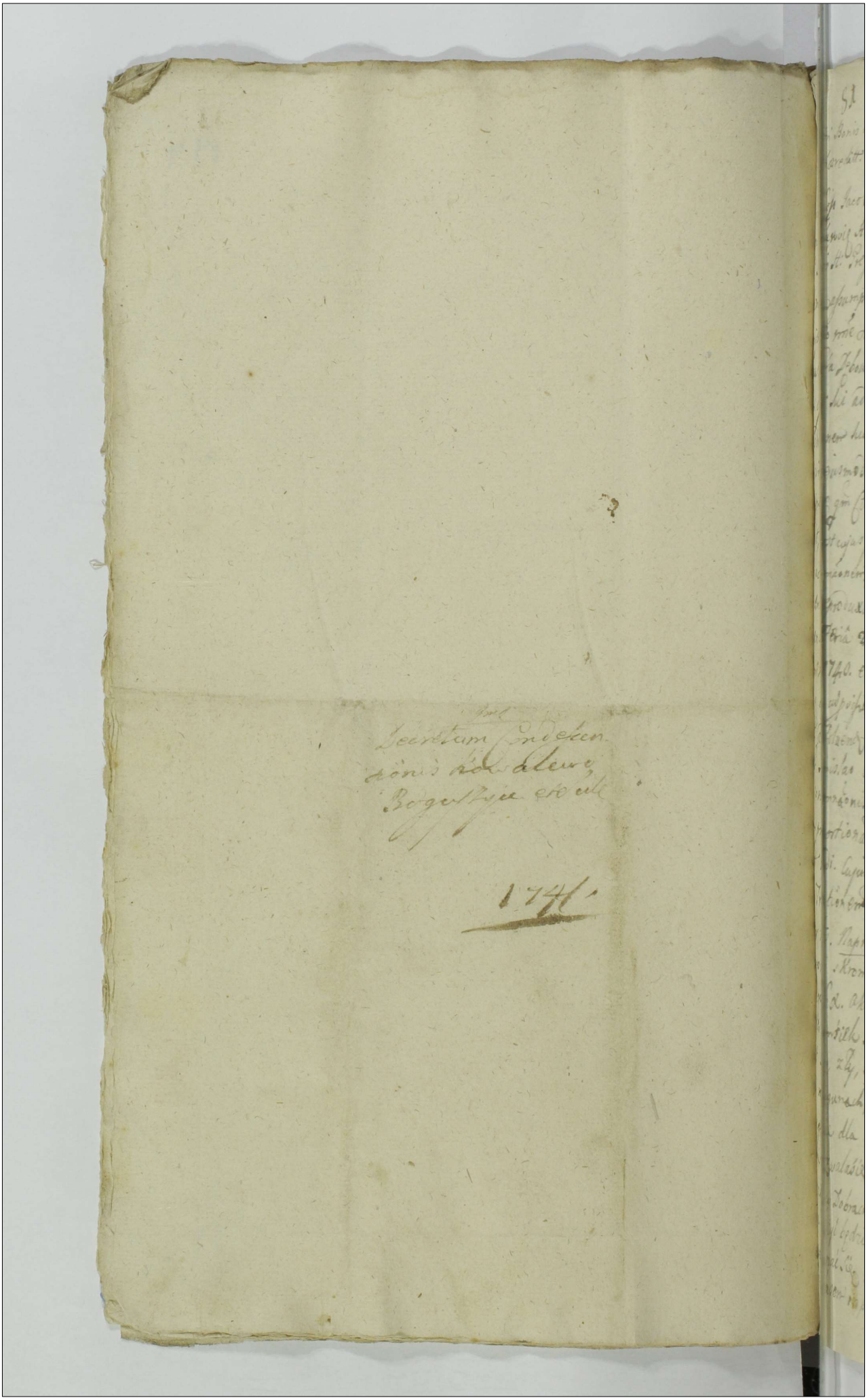

Actum in Bonis Bronow Pethonum Ostrz. S. Stanisl. Ostrowsky Burgab. Castren
Rosny hereditt. Sabbatho post Dominicam jubilate mo. et Ao Dni 1745mo.
Coram Nobis Jacobo Kliński Vicesg in Presentia Illis Adm Rdi Joannis Szymiński
pchi Kuroviz Actt. tum MM: Mathaj Klicki, Jacobi Brodnicki, nec non Mtis
Ac Judicis St. Gregorij Sokiecki de Bronow authi et juratj ad actum gren
lamas assumptj Quigus D. Vicesg insistendo legibus Ord. Regni et
pibus eo rone sancitis, satisfaciendo quog additioni a Mco Thorna a
ewa Sora Dobrodzi Vicesg Konsqetu Capneo per exhibitam habitae, vigore mu
i officij sui ad Bona Suprascra cum Suprascriis MM: Mtis condescendit,
Judicionem huiusmodi ad Suprascra Mem fundavit, facen et decernen pu bli
circa ejusmodi actus officio de lege cenenda Custodivit, Partes tam actricis
rinalis quam citatae jure vocata ad hujus comparitionem prefixo Mti acclamare in
sit, post cujus quidem officij sui perfunctionem Pars etc actrix publice per Nos fuit
i acclamatum per comparens Illis Adm Rdg Joannes Szymiński actricis jure
cer. reproduxit Bona Bronis cum ejus publicatione decretum ejus in Castro
censi Feria 2da post Festum Sanctae Margarethae V. et Martyris proxime
mini 1740. et hoc in causa rone Summae Quingentorum Zlpnlorum
ng una cum pensione ab eadem Summa provenien de tempore manuali ad Bona
tti adjudicatae asseverall. prosecutionis processu cadem de his latius deducen
S. Stanislao Ostrowski Vicesg citato juridice obtg et publicatis, vigore ejus
condemnationis et ejus Publicationis petijt Decretum fieri et pagi ac eor
m proportionalis Summae Supra expressae pensionis correspondentem hb.
ett tradi. Cujus affectationi itaj D. Vicesg Actoris jure cujus annuendo
Tractionem agrob. Rese contabit quorum Descriptionis Tenor Sequi
r talis. Naprzod Siedlisko nazwane Krzybylowskie y z Kadlubem nawsi
gonow Kromnych. Duzanasie ottogu Stadium, to sie cale w rzekompone Dwor
iego. M. K. Aktorowi podaie, Drew Budynkow Dworskich nic nie podaie sie
ko Gumnik Jeden ctobaty od zachodu Slonca z klopiskiem, ktory
t Stary, zly, Stupy pow nim pogniely, Szczyt cale odarty, u niego Wrzeg
natiegunach, Kuna Zelazna y z kobla nalezyc powinien. Utrzyma
egmanie dla Inwentarza, y przeciekanie przez Strzechy. Im dalej
ni pozwalasie. Item Parobek Piotr Krzybylak do roboty w tamtie Za
ajety w Dobrach w Biskupicach Duchownych do tego Mtj Pana dalej
e nalezyl bydzie, Ktoremu wolno tego wtychze Dobrach komin ma
nominat. Pole Ozimne Primo Sora Jarych Dwadziescia sze
y y zlasen na parte zamiem p. Stacha Swiatow. incipit a via Stanta Roczy

et protendes ad granicem. Dziarnowska Item Stoga Jarych skro
Dwadzieścia Sześć p Stadia Quinq minuq et protendens ver Sup
Item Jarych podobnych. Dziesięćnaście p Stadia Quinq minuq e
tendens ut supra. ztych Jarych wyżey opisanych połowa do
Altora bez wszelkiego Zdzieszku ot Togiem leżących podaie

Pole Jarzynne

Secundo. Folwarczyk Jarych Dziewiętnaście p Stadia octo po
ść od Sadu, aciągnieść do Brzozowa Sadow. ot Togiem leży. Item
przecach Jarych osmnaście p Stadia Duo minuq a via Strata
et protendens ad agros Capitales. Item Przeczyk Jarych osm
p Stadia Duo minuq et ptendens ut supra. Item Przeczyk naz
Sarbaty y ztąd Jarych Siętnaście p Stadium unum poczynaią
supra aciągnieść do głow Item Przeczyk Jarych siedmnaście
p Stadium unum. ztych Jarych także ot Togiem leżących wo
stkich połowa do Jmci Altora należyć powinna.

Pole Zgorowe

Tertio. Folwark Ozimkow Siedmdziesiąt y Dwa po czesć s
chuiąc p Stadia Quinq poczynaią od Łąk nazwanych Biela
ciągnieść do Granicy Zaleskiey. Item Folwark poczynaiąc od r
Bielaw, aciągnieść do Granicy pod Brzozow Zgórzy Jarych
dziesćia Dziewięć po czesć skib rachuiąc w iednym ozimku
Stadia Sex y ztych Dwoch Folwarkow połowa Jmci Ksi
wi wydzielaśc. Post cujus quidem sufficientem agrorum conve
nem. Jam exnunc in realem et pacificam possessionem Vocis
zeni mis ad tanq medietatem ex ejsd agris superius de
area dicta Przybysowska in recompensam Aree Curialis. ho
libera expulsione, supra connotatis, pratis, ejsd medietati adjac
campis, sylvis, borrie, rubetis, nemoribus, attinentijsq et pti
in Summa Quingentorū Jugerum Polore una cū pascuis
ab eaq Summa proveniq. Sufficienterq perducto pro ep
videlicet Quadrinis sondeminēonibus. Illustri admodum
verendo Joanne Equinskii Parocho Curato Kuroweinsi
ri pereuincenti tradidit traditq presentibus. Nemine imp
gnante et contradicente imò benevole presente Prosto
slao Ostrowski Burgrabio castri Pocq Cttō. Traditionem
abiq Inseminationibus utrisq

pmittente. ac Eundem Illem Adm Rndum Actorem in medietatem agro
rum ab occidente Solis introduxit Decreti Sui Executorialis vigore
Jacobus Kesicki Burgrabius Castrę Plocę mppa

196

officium ptem Castrem Capitaneat Plocen ad oblationem Illustris
Admodum Rndi. Joannis Quinsky Prepositi Kurowien Traditionem
infrascriptam in rem offerens Servien in Bonis inferius nominatis officio
de p. Burgrabium Plocę expedit ac manu qui pprie sub
scripto reproducen ad acticandum actuq Pte Ingrossano dusce;
post in Tenore sequenti (Inserti) originale equi
Traditionis circa acta relictum.

Et 2ta post Nattis S. Joannis Baptistę pxa Ad.

174 ff

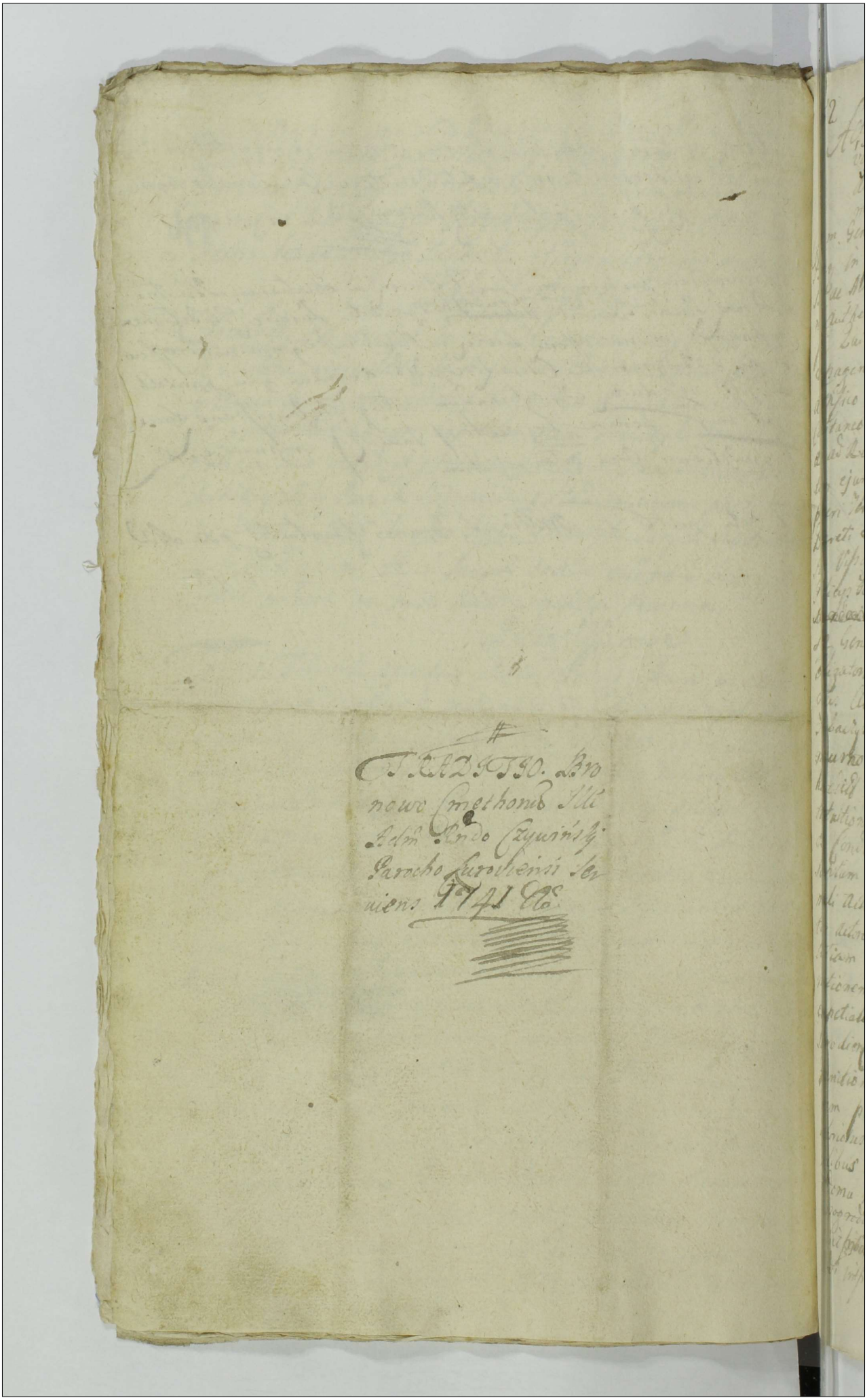

82 Actum in Bonis Przecisznow Feria Quarta intra Octa-
vas Sacratissimi Corporis Domini nostri Jesu Christi proxime
Anno Millesimo Septingentesimo Quadragesimo primo
Coram Generoso Laurentio Mosakowski Burgrabio Sacrae
Regiae in Prudentia Georgio Jelen Wisnicki et Georgio Jelen
ski Actis Regni Ghis praefati Mathia Pawlak de Wilkanow
no Authentici Ejurati ad hunc Actum Assumpti
pti Lai qui Ejus Burgrabiae Jurisdictionem legi Publicae
de pagendis executionibus Sanae parendo additi sui
a. Officio Antonio Zakrzewski Depositario Faudenen et hoc
Capitaneo Nocen habili ac munere Officij sui Satisfacien
do ad Requisitionem Instigatoris Judicij Castren Exposi
tum ejusq. Delatoris Officij Mathiae Mikorski Subdi
pisti Terrae Visogrodien Actoris Jurisinsecutis vigore
Decreti seu Edictus pand Banditionis de Acta ejus in Ca
stro Visogrodien in Terminis Quindenae Sanctorum Offi
Judicij Feria Secunda post Dominicam Jubilate prima ad Lit
Sanctorum in Casu ulteriorius executionis
Sup. Generoso Paulo Kasubowski Bonorum Praetiosorum
Obligatorio Josephore abipso Villicis Famulis et Compo
catis Illis et Pertinentiis et hoc ratione Laboriosi Alexij a
Jezabicki Subditi ab uxore una cum rebus Mobilibus q
hereditate ad Bona Praetiosa violenter interceptionis
Statutionis et extradationis obtenta et publicata, Ejus
que Confessione et ibid fundata sua jurisdictione Ejusq.
scriptum Actum pacem et Securitatem publicam hactenus ejus
modi Actus observari solitam praefatis ac partes ultra
tam Actoream Jurisinsecutam quam citatam Jurisitam ad Sua pro
sentiam ejusd Mihi Actuario demandavit ad cujus Acta
nationem personaliter comparens Ejus Delatus Wisnicki
exhibitis Commissae Mathiae Mikorski Subdispisti Terrae Vi
sogrodien Actoris destinatus reproducto Decreto pand
Banditionis de Acta ejus superius expresso petiit execu
onem peragi tanq. parte citata personaliter comparens
Laborious Matthias Subditus de ijsd Bonis Praetiosis his for
malibus Bonis ejus executioni imminentem Damnum Pro
ac Domus nec mas ac mark Compertenae Ejusm Parem Pro
Visogrodiensem Actoris pretensi Impugnavit nec fieri per
mitti petiit Ejus Burgrabia Curiae Jurisdictionem Actoris
modi Impugnatione de ijsdem partium Allegata probata

ctum fiat Causam Praesentem rursus ad Judicium
cij Castren Vissogrodien pro ulteriori ejus disjudi
ne remisit et Terminum Partibus utriusq in Pallega
Judicijs Castren Vissogrodien ab actu Praesen proxim
imminentibus Praefixit assignavit et conservavit pro
Quidem Praefigit assignat et conservat Praesen peremp
um.

Laurentius Mossakowski Burgr Castr

Officium Praedem Castrense Capitaneatus Plocen ad oblationem
Petri Wonicki actum executionis Infrascripti in Bonis
infensis nominatis officiose per D. Burgrabium Castr
Plocen expedit cu manu ejus propria Subscripti rapoluc
ad acticanae actusq Praesen Ingrossanae Suscepit in Tenu
Sequenae / Inserat / originale ejusdem actus circa actum

Fyta intra octavus F. SS Corporis Christi Domini proxim
anno ejusdem 1741

Deretum Remissi
onis Bonorum Praecise
wa Anno Dni
1741

Actum in Fundo Bonorum Kuski Sorteq possessioni Generosorum Stephani Sokolnicki et Rosaliae de Kakowskie Primi Olim Generosi Adami Osiecki ad praesens Secundi Voti conjugum Subiecta Gnosi vero Stanislai Osiecki Ejusdem Olim Gnosi Adami Osiecki Filji haereditaria Feria Sexta Ante Festum Sancti Stanislai Episcopi Proxima Anno Domini Millesimo Septingentesimo Quadragesimo Primo

198

Coram Generoso Joanne Antonio Uminski Burgrabio Castrensi Plocensi In praesentia Gnosorum ac Nobilium Caroli Smolinski et Valentini Kowalewski nec non ministerialis Regni Gnalis Honesti Martini Grzegorzewicz de Villa Zoltowo Magna Authentici et Jurati ad Actum praesentem Assumpti eundemq acclamantis. Quiquidem Gnosus Burgrabius insistendo Legibus Regni deperagendis Executionibus Sancitis Satisfaciendo quoq muneri Officij Burgrabiatus ac additioni Sui Ad requisitionem Magnifici Ludovici Bernardi Koziebrocki Pincernidae Dobrinensis Actoris et Jure Vincentis ad Bona Superius recensita Causa supra Scriptis Nobilibus et Ministeriali Condescendit, ibidemq Condescendens pace et Securitate publica Circa Actus ejusmodi Officiosos Servanda per eundem Ministerialem denuntiata Partibus ad Comparendum Coram Officio Suo Burgrabiali eidem Ministeriali proclamandis Sistentibus et cum documentis Suis comparentibus ~~qui~~ ~~vit~~ ~~quo~~ quo intermino personaliter Comparens Nobilis Carolus Smolenski ad urgendam Executionem Supra Scripti Magnifici Koziebrodcki Pincernidae Dobrinensis Plenipotens reproducto lucro Ulterioris fortis finalis ac indilatae faciendae Executionis in Castro Bobrownicensi Interminis Querelarum Causarumq Officij Judicijs Feria Secunda Ante Festum Conversionis Sancti Pauli Apostoli Proxima Anno Dni Millesimo Septingentesimo Quadragesimo Primo ex Parte et Instantia Magnifici Ludovici Bernardi Koziebrodcki Pincernidae Dobrinensis Super Gnoso Stanislao Osiecki impugnatoribusq Anterioris Executionis Una cum Poena

Banitionis perpetuæ optentæ ac Publicatæ et hoc Respect
evictionis ab impedimento Magnifici Simonis Orłowsk
rij Dobrinenę in Causa per Ipsum respectu Equi Judæo Arendatori
næ Villæ Rokicia intercepti nolle restitutionis ac respectu a
rum intervenientiarum Optentæ petiit De ejusdem Bonis Ru
Seu Sorte Gnosi Stanislai Osiecki hæreditaria Executionem fi
et per agi Cujus Affectationi Gnosus Burgrabius ut
Anuendo Executionem Ulteriorem fortem in dila
per Agere Voluit Verum quoniam ex adverso personaliter co
reans Gnosus Stephanus Sokolnicki his formalibus Protestu
Pan Mostkiewicz Burgrabio Domnie przyiachał Jes Pan Stanisław O
Pasierb moy Zażywota Matki Swoiey a żony moiey niem
nic, Zaczym prosze niemiejezdaczmie przy Prawie naszym
Zeli wpole wyiezdam Co się komu dostanie niech wtym
będę winien a proszę o dalszey Executij od stąpić qua Impu
tione uti quasi temera attenta ne cui pia partium impræm
præ Judicium aliquot inferatur ab eadem Executione supersedit Causam præsenę cum part
tam Orginaliter Agentibus quam Impugnatore Sup
Scriptæ Executionis totoq negotio ad Judicium Officij Castr
Bobrovnicenę remisit remittitq præsentibus Conservando pa
Ejusdem utrisq tum Impugnatori in Ejusdem Judicij
Bobrovnicenę terminum Sine quavis attatione Compar
per emptorium milius partium Jure læso in Toto man

Joannes Antonius Umiński Burgr
bius Castrensis Ploczen

Officium praesens Castrensis Capitis Plocensis ad Oblationem
G. Pauli Umzinsky Actum Executionis infrascriptae in Bonis
Inferioris Nominatae Officiose per J. B. C. Plocensem expeditae
ac manu ejus propria subscriptae Reproducentes ad
Actorum Actisque praesentis Impressionis Suscepit in
Tenore Sequentis Inserat. Originale ejusdem
Circa Acta Relictae.

F. 4. post Dominicam Laudi pro Anno Dni
1741.

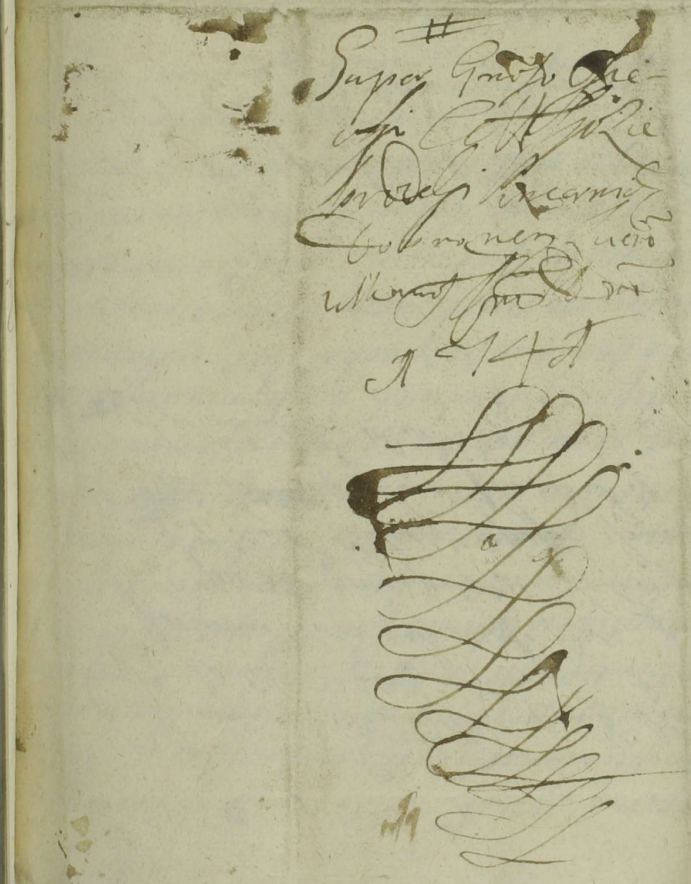

Actum in Bonia Rutki Lenki Decia quarta post Dominicam Exaudi proxima Anno Domini Millesimo Septingentesimo Quadragesimo Primo. Coram Reuo. Feliciano Kielczewsky Burgrabii Castri Plocz. in Gentia Succorum a Rum Alberto Sumczowsky Burgrabij Castri Cechanoviensis Nicolai Rubowsky, Joannis Dobrowsky, Thomae Kielczewsky, Jacobi Rochmanthie, et Petri Ruthowskich, Casimiri Lukowskij, Alberti Pniewsky ac aliorum Rum Dnorum Congregatorum ibidem in villa Rum Dnorum Provisorum Casimiri Pierkarczy de Bonia Chotum antiqui et Jurati actui Judicij dicta die coram eisdem acclamatum.

Quibus Dnis Burgrabijs Castri Plocz. vigore decreti Judicij officij Castri Plocz. de dicto quinto Castri Plocz. in Judicio Terrae Capitanealis simulq. Judicij Camerali officij et Cancellaria cum Confirmatione Antecessorum Cancellariorum Judicandi Inaudientibus Rebus. Pro Dominica Misericordiae proxima Anno Die, ex Instantia Rum Josephi Patris Helisabethae Virginis Adultae Annae Joannis et Marianne de Casimiri quorum alterius Rum Dnorum Regesta Jurata Libra inscripta Rutkowskich ab una et Rum Dnorum de Rutkowsko Relicta et Rum Joannis Rutkowskij Curatorum Viduae nuncupatae, tum Joachimi, Josephi Rutkowskie Principalis Joannis Kopelewsky parte ab altera saepius dicta et agitato jus mediante Juramento officij Sui Burgrabialis pro die hodierna Specialiter objecta, appensionis agrorum Stallonum ex quibus Pensiones et naturalia Victualia Dnis provenerunt, est injuncta ad Bona eadem Judicandi, Judicialiterque ad effectum Juramenti pro pace et securitate publica circa actus Judiciales observanda solito fundandi, partes utraque ad Pendia citandi mihi acclamante demandatum, Quibus Dnis partibus pro actoris et quae ad Josephi Patris, Elisabethae Virginis Adultae Annae, Joannis et Marianne Casimiri Rutkowskich pueri Tutoris et Curatoris Regesta Rutkowskie Relicta et Rum Joannis Rutkowsky Curatoris Viduae Nuncupatae, tum Rum Dnorum Rutkowskich pueri, Rum Joannis Rutkowskich pueri, Curatoris et Tutoris Curatorum Rutkowskich ac Rum Dnorum Rutkowskich Curatorum ad Burgrabiale Curiae Se Juncta adaequatis necessaria esse Inquisitione ante appensionem agrorum et fundendi ac Victualium [illegible] et in eosdem fundos ac Dominos [illegible] partem Dnorum [illegible]

Pracowity

w tey chałupie mieszkaiąca Zofia na imię Łucia ma Dzieci małe
to iest Marcyannę, Kozalią, y Jadwigę, Załogi żadney Pańskiey nie
oprócz swoich, wołow Parę, Jedne krowę Dwie, Wypustków Dwoch
Gałęzie, świnię rodzayną Jedną, ma, Kole tryma ogrodnika Dwa
Ten chłop robi trzecią robotę Trzydni, Kobieta tyleż tyleż
Druga chałupa w wzięciu budowana stara, Zła, Drochnicała, cała
głowa poukładana, tylko iż cieżkie podpory trzymaią, Ścian stuy
wana Drochnicała cała się wali, kamin zły wstępnym stroną 2
małysie, kaminek dobry, piec w kątce patrzący zły, obłienko
chlewek przy tey chałupie z chrostu zły, Stodołka zła, zchr
ogrodzona, y tenże wyiwała, Wtey iednak chałupie mie
Pracowity Woyciech Mikołaiań ogrodownik Komornik pa
bie Matkę starą Babę, na imię Margarnę. Ten chłop robi
robotę Trzy dni co tydzień, Kobieta zaś nierobi, ponieważ
PP. Prudzieńska y Karczewska małżonki przedały. Dzie
na imię Katarzynę, która robiła przedtym Trzydni, a teraz
Rodzoną Mikołaiana, Jutana Antoniemu Styczyńskiemu
deklaruią w Rekompensę innąg Dziewkę, gdzie sobie upod
w prętkim czasie bez odwłoki Poniesionemu trzydniowemu
roboty Aktorom kupił. Na ostatek żadney Załogi Pańskiey
tylko swoich wołow Parę, Jedne krowę Dwie, wypustków Dwo
cielę Jedno, a drugie liche Prosię Gałęzie Jedno. Kole ma ogr
ka lecz niewydatnie. Dzieć zaś nazwana Dzięgorowi
na Wominie Dulach Leżąca, iest Pusta bez ożimnego y
rego Zaścianku, tylko ogrodami leży. Post aiyus quid
Ten Inwentarz Consignationem, Jam exmum in realem et fa
cam Posessionem totam Actum nunc pro Dzięgorowizna
Insuper ad nihil utricia areis, hortis, agris, pratis, campis, silvis, pa
ijs Actis adjacens, Dengi Subditis cunctis. Edificijs omnibus ad
pertinenp. Supra descript, Inventarijs ipsi propijs, agris antiquis
ipso possessis, obedientia debita y ffatt Subditos prtard
Lub go ożenić.

in recompensam L. Catharinae p. Cit. jure vict. Nti Antonio Myszyński divenditae ad praestand. Labores. Laborioso Alberto Hortulano absq. mora p. eosd. Cit. jure vict. emptis, in Summa Mille Tymphon. Polon. ad provisione ac Poena luita in Dto expressis, sufficienterq. perducto processu, Voce Suprascri. Mtis ad stand. NN. Mariannae Karwowska primi Voti ob. N. Andreae Karwowski, 2di ad praesens Voti N. Joannis Skwarski Conti Matri, et Andreae Karwowski in primo Voto procreatt. Filio. Actoribus jure vinc. tradidit traditq. praes. nemine impugnante et contradicente imo Traditionem praes. Cittis jure vict. benevole permittente, ac eosd. Actt. in Sortem Supraexcensitam cum toto usu introduxit. Decreti praes. Vigore.

Jacobus Kęsicki Burgrabius Castrensis Plocensis mppa

Officium praem. Castren. Capitaneat. Plocens. ad oblationem N. Joannis Skwarski Traditionem infrascriptam in Bonis infrascriptis nominatis officiose per G. Burgrabium Castr. Plocens. inter Parte intro Contentas expedit ac manu ejus propria subscripta reproducens ad acticandum Actisq. praes. Ingrossandum suscepit in Tenore sequen. Inserat. originale ejusq. Traditionis circa acta relictum.

Fida post D. Ramis Palmar. Quadtem. praes. A.D. 1774

Actus Traditionis in Bo
nis Błomino Sale Mn
Karwowskim Matri
et Filio Serviens Ao
1740

Actum in Bonis Witkowo Pawlaki Feria Quarta pridie Festi Sancti Michaelis Archangeli Anno Domini Millesimo Septingentesimo Quadragesimo Coram Gnoso Joanne Mianowski Burgrabio Castren. Plocen. in praesentia Generosorum ac Nobilium Casimiri Chyczewski Burgraby Castren. Plocen. Thomae Charzynski Jacobi Maluzinski Stanislaj et Antonij Bonkowskich et aliorum Nobilium ad Actum praesen. congregatorum nec non Ministerialis Regni Generalis Providi Martini Kaliski de Unierzysz Actum eundem acclamantis

Qui quidem G. Burgrabius Castren. Plocen. Satisfaciendo Decreto Judicij Officij Castren. Plocen. inter Nles Mariannam de Chmielewskie primi olim Gnosi Casimiri Uniecki Secundi ad praesens voti Nlis Mathiae Pniewski Consortem legitimam Matrem, Michaelem et Agnethem minorennes in primo voto cum eod. olim priori marito progenitos Filium et Filiam Unieckie Actores et G. Josephum Uniecki ejusd. olim G. Casimiri Uniecki Filium minorennium vero actorum Fratrem natu majorem praefatae vero Nlis Pniewska privignum in Causa occasione per eund. G. Uniecki ejusd. Nlis de Chmielewskie ad praesens Pniewska ac pupillorum ejus in primo voto progenitorum ad fortunam memorati olim G. Casimiri Uniecki Sui et eorund. minorennium Parentis nempe Summam Octingentorum Viginti Tynphonum modo obligatorio in Bonis praefatis Pawlaki ipsi inscriptae non admissionis de Actu ejus Feria Secunda post Festum Sanctae Margarethae Virginis et Martyris proxima Anno praesenti parte ab altera prolato quo mediante decreto Condescensio Officij Sui Burgrabialis ad fundum Bonorum eorundem Pawlaki pro consideranda quantitate proventûs Sortis obligatae, assignandaq. portione proportionata ejusd. proventus in Sustentationem memoratorum Michaelis et Agnethis Unieckich minorennium Citati Fratris et Sororis germanorum in Secundo voto cum Nli ad praesens Pniewska progenitorum cognoscendis et moderandis praetensionibus alijs est injuncta et assignata vigore itaq. praeinserti decreti ad G. Burgrabius Castren. Plocen. pro adimplendis praeinserti decreti contentis ad Bona memorata Condescendit jurisdictionem Suam pace et [illegible]

publica circa Actus juridicos observari solita praecauta fundav
Partes ad sui praesentiam eid. Ministeriali adstanti acclama
injunxit Quo in Termino Partibus memoratis utrisq. et qu
Actorea Nlibus Mathia Pniewski et Marianna de Chmiel
wskie Conjugibus suis et eorund. Minorennium Michae
et Agnethis Uniechich ejusd. Nlis Pniewska Filij et Filia
in primo voto procreatorum nominibus plr Citato Gnoso
Sepho Uniecki plr coram Officio suo Burgrabiali compa
tibus et secum controvertentibus quarum Partium Contro
sijs Officium Burgrabiale coram se inductis exauditis et
lectis, latifundijsq. Sortis obligatae revisis ac proventu consi
to tum illationibus Partium pro et contra inductis consideratis
tenta moderni anni tenuitate proventus Sortis ejusd. et hoc
deteriorationem seu in parte deperditionem inseminationi
per cund. ol. S. Casimirum Uniecki Parentem Citati et Ac
minorennium "Causatt" idem Officium Burgrabiale decernit quate
pro Anno praesenti id. Citatus S. Uniecki Actorum minor
nium Frater et Sortis totalis eid. olim S. Casimiro Unie
obligatae possessor memoratis SS. Uniechim Fratri et Soro
inter se germanis pro sustentatione eorundem ex proven
memoratae Sortis per se possessae (obviando ruinae insem
tionum) non nisi siliginis hyemalis coretum unum hor
medietatem, ciceris itidem medietatem coreti, tum pisi
tritico similiter medietatem coreti ab actu praesenti in
tio quatuor Septimanarum ad requisitionem Nlis Mat
Pniewski Victrici eorum manualemq. ejus quietationem
extradat et restituat sub rigore infrascripto, Pro an
vero imminentibus usq. ad Septennium eidem Nli Mic
Uniecki minorenni nunc quartum annum agentis et
Matrem existen. complendum (in quantum summa de
dictis Bonis Pawlaki obligatis levata et ejusd. minorennibus
Bonis alijs locata n. fuerit) pro ulteriori sustentatio
siliginis coretos duos hordei coretum unum ciceris un
similiter pisi cum tritico coretum unum quolibet An
pro qualibet Vigilia Nativitatis Gloriosissimae Virgin
Mariae ad quietationem manualem supra expressi Nlis

Pniewski Victrici pendere debebit et tenebitur sub rigore infrascripto, post completum vero Septennium eundem Nlem Michaelem Uniecki fratrem suum (prout ad praesens affectat) in tutellam assumat et necessaria ej juxta proportionem substantiae provideat, Sorori vero suae Nli Agnethi Uniecka circa matrem suam Nlem ad praesens Pniewska conservandae medietatem ejusd. portionis in sustentationem pro annis sequentibus assignatam scilicet coretum siliginis medietatem hordei, ac ciceris tum pisi cum tritico similiter quot annis pro tempore supra expresso tribuat et restituat. Ex inventarijs vero post fata ejusd. ot. S. Casimiri Uniecki relictis portione fraterna eorund. Inventariorum circa se relicta pro sustentatione memoratae Nlis Agnethis Uniecka sororis suae minorennis circa matrem conservandae Vaccam unam fructiferam # tum quoque L. Franciscam subditam a famulitio Actorum Nlium Pniewskich ante aliquot septimanas ad citatum profugam tam ex re continuandi servitij quam ex re inservientem ejusd. pupillis Actoribus ad annos competentiores idem S. Uniecki citatus in instanti extradat et restituat. Luita per eund. citatum poena trium marcarum Polonicalium parti et Officio suo Burgrabiali totidem cum circa restitutionem frumentorum assignatorum Officio vero suo in instanti juxta processum solvenda facturus est praemissa omnia citatus sub poena Banitionis in primis et proximis Judicijs Castrens. Plocensibus post quamlibet contraventionem publicanda.

cum Vitulo

Joannes Mianowski Burgrabius Castrens. Plocens. mpp

Officium praedens Castrens. Capitt. Plocens. ad oblationem S. Antonij Chmielewski Traditionem Infrascriptae in B. infrig. nominatae offerto p. S. B. C. P. infraspecificatae expeditae ac manu ejus propria subscriptae reproduces ad Acticanae altisq. praedi Ingrossandae suscepit in tenore sequens (Inserendum) Originale ejus circa Acta relictum.

idq. sub Celebratione Judiciorum F. 3. pt. D. Laetare Quatem p. Ea ad 1741.

Decretum Condescen
soriale inter NN Unie
chie 1740

Actum in Domina Lusseno Loci in Termino Condescensionis et Commissionis Prudentis Renè Leuresse Post Dominicam Epiphaniarum proximam Anno Domini 1741mo Coram Me Jacobo Joseph Solcolnicki Notario Apostolico Palatinatus Posnaniensis per Me Jacobum Jeżewski Notarium Terrestrem Palatinatus Posnaniensis Supra Nominatum ac Nobilium Alexandri Skrzinski Burgravii Castri Posnaniensis Thomæ Skrzinski Stolnicki Posnaniensis Andreæ Szczawinski Joannis Mycielski Justicii Nobilis Joannis Wrzesinski Jacobi Sybilski ac aliorum Nobilium ad Actum Congregatorum non Convocati Casimiri Cygarski de Villa Leszczyny Militaris Actum Ut Supra.

Officium præsens semper Appensiptus in Protocollis Curiæ Posnaniensis Virtute Decreti Officij Curiæ Posnaniensis Assignati Inter Reverendissimum Dominum Joannem Lesczynski Archiepiscopum Gnesnensem Primatem Regni Poloniæ Legatum Natum Sedis Apostolicæ Actorem Ex una et Illustrissimum Dominum Joannem Comitem Tarnowski Palatinum Posnaniensem Capitaneum Generalem Majorem Exercitus Regni Poloniæ Reum ex altera Partibus Super Jurisdictione Ecclesiastica Archiepiscopali Gnesnensi Primatiali Legatina Nec non Officialatus Curiæ Posnaniensis Jurisdictionibus Ordinariis Vicariatus Generalatus Archidiaconatus Posnaniensis Archidiaconatus Kalisiensis Archidiaconatus Gnesnensis Archidiaconatus Siradiensis Archidiaconatus Lanciciensis Archidiaconatus Rogoznensis Archidiaconatus Wschowensis Archidiaconatus Koninensis Archidiaconatus Pyzdrensis Archidiaconatus Wyrzyscensis Archidiaconatus Gostinensis Archidiaconatus Wagrowiensis Archidiaconatus Kosciensis Archidiaconatus Leszczynensis Archidiaconatus Krobiensis Archidiaconatus Miedzyrzecensis Archidiaconatus Bninensis Archidiaconatus Obornicensis Archidiaconatus Szamotulensis Archidiaconatus Grodziscensis Archidiaconatus Rawicensis Archidiaconatus Gostynensis Archidiaconatus Pleschewensis Archidiaconatus Krotoschinensis Archidiaconatus Ostrorogensis Archidiaconatus Ostrowensis Archidiaconatus Jarocinensis Archidiaconatus Kempnensis Archidiaconatus Koscielecensis Archidiaconatus Pogorzelensis Archidiaconatus Slupcensis Archidiaconatus Konarzewensis Archidiaconatus Turecensis Archidiaconatus Kazmierzensis Archidiaconatus Konskowolensis Archidiaconatus Sieradzensis Archidiaconatus Wieluniensis Archidiaconatus Radomscensis Archidiaconatus Petrikoviensis Archidiaconatus Szadkowiensis Archidiaconatus Uniejowiensis Archidiaconatus Lenczycensis Archidiaconatus Brzezinensis Archidiaconatus Inowlodzensis Archidiaconatus Rzgowiensis Archidiaconatus Zgierscensis Archidiaconatus Lowiczensis Archidiaconatus Skierniewicensis Archidiaconatus Rawensis Archidiaconatus Sochaczewensis Archidiaconatus Gostyninensis Archidiaconatus Plocensis Archidiaconatus Wyszogrodensis Archidiaconatus Zakrzewensis Archidiaconatus Mszczonowensis Archidiaconatus Gostynensis Archidiaconatus Brzezinensis Archidiaconatus Inowlodzensis Archidiaconatus Rzgowiensis Archidiaconatus Zgierscensis Archidiaconatus Lowiczensis Archidiaconatus Skierniewicensis Archidiaconatus Rawensis Archidiaconatus Sochaczewensis Archidiaconatus Gostyninensis Archidiaconatus Plocensis Archidiaconatus Wyszogrodensis Archidiaconatus Zakrzewensis Archidiaconatus Mszczonowensis

officium Dens Castrensis Capitaneatus Plocensis ad oblationem Mr Pauli
Zorawski Ensiferi Zawskiensis Poenam Banitionis in Termino
Condescensionis in fundo Bonorum Infrascriptorum expedit super
Mr Francisco Zorawski Tribunae Plocensis obtento ac manu
propria Mr Jacobi Wolkowicki Notarii Castrensis Plocensis ~~expedito~~
~~Sup~~ Subscriptis reproducentis ad Acticandum actisque Praesentibus
Ingrossandum suscepit in Tenore Sequenti Sinceris
Originale quod Poenae Banitionis Circa acta relictae

Facta post Festum Divae Annae Genitricis Dominae
Praesentis Anno Dni 1774

Publicatt Mius
Franciscus Zorawski
Tribunus Plocensis idq
in Tno Condescensis in
Bonis Cuszewo Officio
Castrensi Plocensi protatt.

1741.

Actum in Bonis Krasnieuo Lubice idq in Terminis Condescensionis ex Limitatione Antenori de Consensu Partium Incidenti Feria Tertia in Crastino Festi Sanctorum Philippi et Jacobi Apostolorum Anno Domini millesimo Septingentesimo Quadragesimo Primo Coram Magnificis Antonio in Zakrzeuo Zakrzewski Dapifero Zawskrzeny Vice Capitaneo Jacobo in Matachowo Sokolnicki Notario Castri Plocensis Officialibus in Praesentia Generosorum ac Nobilium Thomae Jaroszewski Vicenotarii Terrestris Plocensis Bartholomaei Rozalski Burgrabii Castri Plocensis Thomae Sokolnicki Adami Strzeszewski Ludovici Brudzinski Valentini Zawadzki Thomae Wierzbicki ac aliorum Nobilium adstantium nec non Providi Matthiae Ignazale de Villa Dobrski Mbris Regni Generalis Actum praesens acclamantis

Officium Praesens Castrensis Plocensis Condescensionale insistendo Decreto Judicii Officii Lui inter Generosos Paulum Victricum tum Adamum Barbaram et Evam Virgines Innupt. Dobrskie a suo Generoso Antonio Dobrski Filium et Filias ac Successores Ltrios Actores ab Una et Mcum Joannem Strzeszewski Subjudicatum Trem Zawskrzeny Dominum tum Totem Andream Dlugoszewski Josephum Rogalski Famulos Citatos Simul et Actores tum et alii in Processum introitos parte ex altera in Castro Plocensi in Terminis Querellarum in Anno Praesenti prolatos Mediante Quo Condescensio Judicii Officii Lui tam pro Cognitione Traditum ex parte Generosorum Dobrskich hic in Bonis Krasnieuo Lubice ac in Bonis Dobrski per Generosum Burgrabium Castri Plocensis Libreum utrum esset adaequata vel proportionata aut injuriosa Quam etiam pro Decisione obiectarum Libri abinvicem per utrasque Partes violentiarum et injuriarum et quarumvis interventionum prout hocce Decretum fusius praemissa in se Complectitur

Judex

pro Tenâ Tertiâ post Dominicam Condictus Paschæ Anno: præsentis
erat ad Bona hæc hæreditaria Lubicii et Dobrali: assignata, Ita ut
virtute eiusdem Decreti Regii et Limitationis in Certificio Legationis
prælibati plus: D: Burgimagistri Ordinis Theutonici &c: &c: Officium Ejus de
Legatione de Consensu Partium in Dieta Wedemanz Lubicii Officium
Le Dieu judicandi Condescendat Hoc Condescendo Jurisdictionem Officii
Lae Actoris Judicis Congruae pro Reo Absentis. Alias Judicandi
et Partes nec Le Agentes ad Comparitionem Hic Terminum Judicii per
descensionalis Regiminis Imperialis aeternae Appellationis
in Termino Partibus Legib: citatis Actoris Procis: Citato Citatis
et Reorum Principio Dobrali Hæs et absentib: Actoribus et Citatoribus
nominibus pro: Citata Amulet Actoria Hic Joannes Citatis
Hic Ludwig da Jn: Jawskeng Hic et absentium Citatorum et Actorum
nominibus pro: Forum Judicii Condescensionali Comparentibus et
agnitis justis Controversiis Judicium plenarii Partium Actoris
hujus Actionis ad Citationem Agnorum et Actorum hic in
quis Hæreditate Lubicii existentium et per Officium Burgravii
Juris et Dobrilini principalibus Actionibus Productis Productis
Sententia Lata Legendi" inter Partes Criminis et Injuriæ Citatis
pecto: Productionis Citatorum Citatorio et Protestationibus reproductis
apparent Hic Partes Citatæ Ille Actoris Citatis Causa Obtinuit
Pronde Suspensa Decisione Cognitionis Productionis Receptionem
nem ejus Inquisitionem per Partes actoris in Probationem
obtentam Criminalium Citatorum et Aggravationis Productionis ab
rum Actorum nis Processibus Specificationis per Partes
utrius Reddendum Consilio injustanti Et Additur Ille
ad Rotha Andreæ Super incorrigibilitate Testium Partium
utrius Mastitenus ad Juramentum Purificationis Testium
Dominis Invisus Paulus Dobrali Hæs et Magnificus Dominus
nes Stolpensis Subjudicis Jus Jawskeng Hæs et absentium
Actorum et Citatorum productionibus in Causa Officii Condem
Longis inducant Testes et Inquisitiones educant productum
et productum: Postquas actus Inquisitionis Judicium Testium
vendo Actorem Judicij Hic Suspensionem ad Lectionem
Juramenti Depositionum Inquisitionum Condescensionis Partium
Testis et per Augusta Hæreditate et Diligenti Inter

pendo

Jm Jmg 109

nostatys et Considerat Leu ad actoratum Jnorsonum Dobyhich
et aliorum Magnifici Thesaurarii Subjudicis Jn. Jews Krey
nstitutum et una cum aliis in Curiae mentionatis nolentis
ram Jum ex Ebd Inglisiednibus apparet cum Mum
Thesaurarii per Submissum Tazuzum Laurs Dobbelt
Hugokeh Lubelitoi Leus offerta Jmdictzl per J. Burgabium
altz plurez post pendictzus Leu Spum Jnors: Dobsbay in Bo
mis Ubupsleu Lubice Jnditz a Jnestandis Labenibus per
Paor Dobzi consuete gmonipe et Jzandes Labores esd
Jnors Dobzhin Autonibus nobis pimupipe chos vero in Jn
thonl Jpupratoi ni Bonis alijs Jnfmeue Conservipe
grande Jnditionen Offeisam rupedupse Item vero Hugo
keh ni absentia Dnmi Leus admuntatl sua propria
Jam nubas Contentiones et noxentias Jacuipe Monde Jnd
uen Jam Magnificum Thesaurarium Dominum quem et em
pen Item Hugokeh Jamissaus Leu admunistratorem Juri
pfls epe Sententiat Declarando Lucting eluendo Deducta
Jurmi Castri Blacensis ab Actu ni Lex Septimanis mpe
Jstur Eundem Jpsionem uzbz Jam Dominus quem
Administrator pch Quatuor Dies Continuent et Septent
pbe ann ni Jpsi de Jurm Mus Thesaurarius Jam pro
le quam Jamicto Leo Decem Dyali die Quatuor Decem mes
sium Polop Pasch Judrii vero Jpsistante Jmpleni 14 mm
Polop pasta Jscriptum Jpsi Solvat Intitoming Evadat Id
Mus Joannes Thesaurarius prout ex Juventis ni Bonis Jpsi
Jnors Dobshin tradita Jnors Dobshin tradita In
Cosbi Kasmiene Lubice ~~tradita~~ Jnors Dobshin tradita In
Jl ni Conmodum Leu pertupant Jam prout Deus Pasia de
mi Lubeti tradita n. pro Juvanimibus Solum ad Tempus in
pna Jdit exinde Boyes id Lab Jnditamen gistunze ni
Lebent Jdi ni sequentibus Judicys Jatz Clocensibus Leu De
mis Lubeckensibus post exhibitam Jpsiane? Jurmiel Jnda
Lemino Jnsevatis post quem Depsionem Jstabdam Ad
ren Judicium Decernit Lequod Justitiae Dat Leu attinet
Actoratum Magnifici Thesaurarii Judicialis Jn Lauskrene
Jam ex Jl Cui jura ahinc Actor Jnstis Dobyhinsky

Actum in Civitate Sacrae Regiae Ma

Emta

200

ges et Decreta per officium Sinum hac mi Calisa mi
dicys Lustz Albensibus diversis Actibus prolata Lustra
ti et Temps ipsi Boris Krasnensi Lubic tam in Latifun
dis Pecuniis, quam quibusvis accidentijs Bonorum
suorum Lubic: Cujus Bona Sua mi dicyis Luziatibus fun
ti penitus desolata esse: apparet tum et per Deperditas
seminatones ad Superiora devenerunt: Ruinam pa
rando tamen Pastionem ac Latifundia tum accidentis
bonum memoratorum sibi Lucri Cupiere Bona
rum Processus ac Summas obnoxia et Proinde nibo
minus Interesse Impetrans Dobschich Actor Sententiae
mediante Traditionem per D. Felicianum Kesslen
ti Burgrabium Lustz Albensem expeditam et nunc
ti Ludicio Condescendentali reproductam Duas Partes
bonorum Coniug. Krasnicensis Lubic cum omnibus ad
entijs et pertinentijs ut pote Agris Pratis Aquis Lignis Pi
scinis Lytis Piscibus et Commodis ad Eandem
pertinentibus Declinator Limitator et Duas Partes
ejusdem ad Eandem in qua Nihil Opponendo reple
tur tum Subditos ut pote Laborosum Antonium
Pectum Toscinski cum Uxore ac Liberis ejus nempe Mar
cum ac et Stanislaum Filijs ac Mariannam Filia tum Martinum
um Uxore cum Infirmante ac Filio Ejus in Pagis Lus
nensibus Incolentibus commanentes cum Inventarijs quid
Antonium concernentibus nempe Vacuis Alle non Stanisla
um Martinum Adolescentes ac Mariannam Lorenz cum
Laborosi Adami Krupej cum Laborosa Lorabia procrea
tis cum Laboribus per ejusdem praestari Solitis ac pertinen
tibus et Agris spectantibus in Certificatem Dobschich et quid mi Summa Expirnali Lustro
rum Dobschich et quid mi Summa Expirnali Lustro
rum cum Inscriptionibus Dobschich Laborosum Martinum
um Libens ejus ac Liquatoribus alterius Laborosi
Mariannae Adami Krupej cum Lorabia procreati Filium
Filium mi Inscriptione vero ac Processu Insero Pseudo Objec
tricis Lupenius expressum Laborosum Antonium Toscinski
um Filio ejus tradidit ac Demisit Testantem vero

Sortionem Leu Sortem ac Religiosos Subditos nunc exis-
tes pro. re et Dessonej Mri Anspeyghi Subpriorej. Qui
Zauskrey Herodis ad orientem et meridiem intectam
guit. Lubas Sortes Duas et Subditos Indictos. Inoj. Dobrey
m. Parrochie Posessione habebunt et easq Posidebunt
usq tam m. Lumina Organalia Leu ornamentalia tum
ptis ex oblationibus proventibus ac Processu, non pauci
ex quibus Tradis Sortibus Contributionis Capitalem tum
Decimas ad Ecclesiam Parochialem pertinej. Stante. Posses.
Lua. Inoj. Dobrey Leu Subditi contra pacta antiquem Con
et Consuetudinem Mus. autem Processus et Sortis Lo
non reservado Lectores ad alios pendere teneantur. Insuper
pastoris Mus. Anspeyghi Let inquantum Inoj. Dobrey
respectu Censorij Laboris ad Duj dicti Loci ejus a quo
am turbarentur. eandem inquietus Termine et Judicio ex
Inoser Dobrskie prout Le Judex offert evincere et nihil
dere debebit. Tum et Jurisdictiones proprietates Lacus
neso. Martini Inoj. Dobrskum tradito. m. Remunerare
nunciationem Valentini pleb. Inoser Paulus Dobrski ma
mperatam? Jurare tenebitur. Quatuor et. Mensa Lubo
Mus. Anspeyghi Sub Pena Remissionis post quam
Contravenientem imponimus Judex Curiej Dobrskie
Parro. Loci ad Inchiationem in Locis Bonorum Dobrskie
actum et Laborantem Quinquagenarium. Lunch
Organalis m Bonis esse Dobrskie et tenebitur. nec
Bona eaq Subtrahebit. nec multas exactio ibid. pen
esse probatur. exinde non posse affirmare. Processu Bon
eaq Tenebitur Jus Judicium in Bonis antedictis
Dobrskie Locis. Mri Anspeyghi Laborantem Judicem
Lazarus. Laborem a Processu pronunciat. Quorum autem
Inoser. Tetricanus Castellanus Cracoviensis Burgravius Posq. de Lo
m Pernicium Mri Anspeyghi citatus. Locis in Bonis
prenominatis Dobrskie imperpetuum. per Judicem ag
vavit et pro Laudis Juris gradibus in Tradendo probat
permitte majores Occasiones Litigiosi Partibus Judicium
Quinde Judicium cum Sumptibus Lentzethat Decem
Quatuor Chuendo Judicatum Jurium Gastin. Lustr Locum
ab

89 Actum in Civitate Sacrae Regiae Ma-
iestatis Mlawa die decima quarta

LIC. Mense 9mo 211

actu in Lex Septimanis ingrediatur ejusdemq Sessionis
Tres Dies continuet et expleat nec non in Egressu de
in Poenam 14 mm Polonae Parti nempe Mco Strzeszew
Judicio vero injustanti per medium Solvat Factum
Praemissa Sub Poena Banitionis in primis et proximis
Civis post Castr Plocen post Contraventionem Publicam
Extremum Quo attinet Contributiones Capitales pro retro
Rathis per J. Paulum Dobrski exolutas et nunc p Mu
Szeszki restitui Praetensas ex Bonis Dobrski provenientes Re
tu quarum Cathegoria hac ad Terminum Praesentem Causa Reie
est Siquidem Partes nulla Parata Documenta in Termino
producunt Prorsus Causam Seu Cathegoriam hanc de
Judicio Condescensionale ad Judicium Suum Castr Plo
Remittit Decidendum H. in alijs vero Praetensionibus
Partibus perpetuum imponit Silentium Decre
Sui Vigore.

Antonius Zatrzewski Dapifer Terrae Zawstrensis Vice Capitaneus Castrensis Plocensis mp

Jacobus Josephus Sokolnicki Notarius Castrensis Plocensis mp

Officium Praesens Castrensis Capitaneatus Plocensis ad oblationem
J. Paul Dobrski Decretum Condescensoriale infrascriptum in
Bonis Inferius nominatis officiose per MM Judices
Castrensis Plocensis inter Partes Introcontentas expedit ac Mani
bus Praesentibus Coronae MM Judicum Subscriptum reproducens
ad Acticandum actisque Praesentibus Ingrossandum Suscepit in Tenore
Sequente / Inserta / originale ejusdem Decreti Circa
acta relictum

Sabbatho intra octavas Sacratissimi Corporis Christi Do
mini primo anno ejusdem 1745

Decretum Condescensionis in
Bonis Krasnieno Lubicæ per
Officium Castrensem Ptolemæ expedi
tum inter Partes intra contentas
1748 Anno Ac

89

Actum in Civitate Sacræ Regiæ Majestatis Mlawa, die decima quarta Mensis Martij Anno Domini Millesimo Septingentesimo Quadragesimo Primo

Coram Illustri et Magnifico atq Magnificis Michaele Nieborski Castellano Plocensi, Adamo Krasinski Succamerario Terræ Ciechanoviensis Generali Exercituum Magni Ducatus Lithvaniæ Thoma Grąbczewski Ensifero Terrarū Prussiæ, Josepho in Pieglowo Pieglowski Pincerna Ciechanoviensi, Adamo Smoniewski Thesaurario et Vice Notario Terrestri et Castrensi Terræ Vissogrodiensis Commissarijs. Per Decretum Judicij Assessorialis Sacræ Ræ Mttis ad infrascra exequenda designatis, in præsentia multorū variæ Conditionis hominum Actui præsens ad stantium et assistentiū. Necnon Mlis Rni Gnlis Providi Martini Brzeziowski eundem Actum acclamantis. In Termino hodierno vigore literarū innotescentialium, in fundamento Decreti Judicij Assessorialis Sæ Ræ Mttis Varsaviæ Sabbatho in Vigilia Festi Sancti Jacobi Apostoli Die vigesima Tertia Mensis Julij Anno Domini Millesimo Septingentesimo quadragesimo. Inter Spblem Magistratum et Communitatem Mlavens ab una atq Cittam simul et Actoream Gnosam Barbaram de Janikowskie Czarlinska Capitaneam Mlavens parte ab altera prolati, quo mediante sententiatum est. Necessariam esse hac in Causa Commissionem Visionem et Inquisitionem super Mutuis Partium prætensionibus et Actoratibus ad eandemq expedienda Commissarij motu proprio Judicij Illius, ut pote Magnifici Michael Nieborski Castellanus Joannes Krajewski Canonicus Plocens Adamus Krasinski Succamerarius Ciechanovien Thomas Grąbczewski Ensifer Terrarū Prussiæ Michael Nosarzewski Judex Castren Ciechanovien Mauritius Suski Minoris Cancellariæ Rni Regens Venator Lomzen Josephus Pieglowski Ciechanovien, Franciscus Budziszewski Nuren Pincerna

Valentinus Bonkowski Camerarius Zakuskrzen Adam
Smoniewski Regens Vissogrodien dati et assignati sumus
bisq Commissum et demandatum est ut captato oportuno t
re Praevijs Innotescentiarum Nostrarum Literis duabus c
manis ante Terminum ponendis ad Civittem Mlaven Cond
deremus, Ibidemq absentia Nonullorum Commissariorum mod
vel quatuor adsint et Contumacia Alterutrius Partis non ob
Jurisdictione Nostra Commissoriali, in loco qui nobis vide
fundata, acclamatisq ad praesentiam Nostri Partibus ip
ra Privilegia Lustrationes et alia documenta sibi servien
ducere mandaremus, ex illis de libertatibus Civittis ejusde
de oneribus et Censibus Gnosae Capitaneae praestari debit
informaremus et In quo contra eadem jura et Privilegia
tionesq et per quam Partem contraventum est considerare
An Electionem Proconsulum et aliorum Officialium Civilium
Civitas libera habeat, et eandem Electionem Gnosa Capita
an interrumpat et pro velle suo Procansulem et Officiales
jus Civittis constituat. Et quo jure Gnosa Capitanea Civibus
pinationem impediat, atq liquores Civium utrum confiscet
cet, suos vero Capitaneales Civibus propinandos obtrudat, ad
les rusticanos labores, tłuki Szarwarki, straze dictos et dati
Caponum, et pensiones avenae, et alias indebitas Cives Gnosa Ca
nea cogat, Foralia an aliqua Civitti debita Gnosa Capitane
terciplat, Fundos Civiles an et quo jure possideat et onera p
ca et Civilia ex illis non portet, Utrum a revenditione salis et
tatione porcorum aliquam datione et quo jure a Civibus exi
an libetem Acheneam Spbli Petro Krokwinski et in qua pr
sione, atq Spbli Petro Jankowski fundos aliquos in qua iti
tensione, et an privatim et violenter, an jure mediante int
vel confiscavit, tum de damnis eidem Civitti et Civibus injuri
per Gnosa Capitanea ac Famulos ejus illatis percontaremu
an Gnosa Capitanea vel aliquis Antecedaneus Capitaneus
os in hanc Civitte introduxit, et Utrum cum his Judaeis aliqua Co
cta civitas inivit et an Mercatura et quo genere mercium me
di; illis in Civitate hac permisit. Et Utrum Judaeus Arenda
et qualiter

et qualiter Cives aggravet. Spoliis quoq Adalbertus Krokwinski et
Filius ejus quales et quantas injurias praejudiciaq et damna Civitti
huic ac Civibus inferat vel intulit, aliasq horum Civium ac Incolarum
quaerelas exaudiremus, Demum et Actoratum Gnosae Capitaneae praeten
sionesq illius ad Cives habitas an illi et in quo Gnosae Capitaneae re
calcitrent, vel aliquos tumultus excessus, vel Seditiones et quales
et qui Cives faciant violentiasq aliquas Personis Curialibus vel dam
na in Pratis frumentis et debito proventu inferant et in quo obedi
entiam praestare recusent, et an Calumiose Eandem Gnosam Capitaneam
circumscripserint, tum de usu antiquo per ipsammet Civitte an
libere et a quo tempore introducto et constituto, atq de mensuris
antiquis majores ne vel minores fuerint quam ad praesens sunt
necnon de fundis Capitanealibus an aliquos Cives possident et
Villa Budziennice an in fundis Capitanealibus vel Civilibus loca
ta et erecta sit, Visione horum fundorum expedita tum de Graniciebus
Civitatensibus non tangendo fundos Advocatiales a Capitanealibus
distinctos, de alijs utriusq Partis Praetensionibus in Citationibus
et Protestationibus expressis et oretenus inferendis ex Testibus fide
dignis etiam de Communitte eligendis depositiones suas juramento
Comprobaturis et ex literatorijs documentis inquireremus omniaq
praetensiones Partium usq ad Actum praesentis Commissionis interceden
tes mutuo ad se habitas pro jure et justitia disjudicaremus si aliqua
spolia aliquorum Civium apparuerint ea purgari et restitui demanda
remus finaliterq decideremus ac sopiremus vel si Partes Compla
nare possemus Complanaremus, Appellatione a Sola definitiva
Sententia Parti gravatam se Sentienti ad Judicia illa salva manen
te Decreto Eodem in se latiori existente extraditarum quarum quidem
literarum Innotescentialium Tenor est ejusmodi. Nos Michael
Nieborski Castellanus Plocen, Krajewski Canonicus Plocen, Ada
mus Krasinski Succamerarius Ciechanovien, Thomas Grzybeżski
Ensifer Terrarum Prussiae, Nosarzewski Judex Castren Ciechanovien
Mauritius Suski Minoris Cancellariae Regni Regens, Venator Lom
zen, Josephus Pieglowski Ciechanovien, Franciscus Budzi
szewski Nuren Pincernae, Valentinus Bunkowski Camerarius

Zawskrzensis et Smorzewski Regens Wissogrodien ad infra
peragenda assignati et deputati Commissarij. Vobis Sobis
Famatis Procosuli Consulibus totiq Magistratui et Comm
Civitis Sd Rd Mtis Mtaven Innotescimus, et hactenus nobis ejus
Judiciorum Assessorialium Rnd Sd Rd Mtis inter Mtam Dnam
de Janikowskie Czarlinska olim Mci Petri Czarlinski Consorte
am Relictam Capitaneam Mtaven ab una, atq vos Innotescim
ejusq parte ab altera vertente variarum pretensionum mutuo in
debitum de Actu Varsavio Sabbatho in Vigilia Sancti Jacobi
stoli Die Vigesima tertia Mensis Julij Anno Millesimo Sep
gentesimo Quadragesimo et Controversijs protractum. Quo
Dicto Idem Dnus Sd Rd Mtis Nos pro Commissarijs ap
et deputare, ac quatenus Capitanea obstante tempore pro
notescentialibus literis duabus Septimanis ante termin
dis ad Partem Mtaven Condescendamus, Absq absentia Co
rum Nostrum modo tres atq quatuor adimus et Contumacia di
us Partis Rei obstante, Jurisdictione nostra Commissoriali
Qui nobis commodior videbit fuerit data, acclamabisq ad pr
tia Nostri Partibus, Jura Privilegia Lustrationes et alia
menta Coram nobis producenda revideamus alisq in
Dicto expressa peragamus ac causa finaliter disjudicem
cidamus Nobis Committere dignatus est qua propter Nos
ritte Sd Rd Mtis et Nostra qua hac in parte fungimur
inhotescendo mandamus, quatenus ad Instantia Supr
Mcae de Janikowskie Czarlinska Capitaneae Mtaven a
positione praesen Innotescentiarum pro Die Decima quar
lis Martij Anno praesen Millesimo Septingentesimo Quad
mo Primo personaliter legitime ac peremptorie Compareat
cutionemq praelibati Dni Sd Rd Mtis attentetis, Certifi
vos quod sive in termino praefixo coram nobis comparue
sive non Nos ad Executione Sapetati Dni juxta praescrip
ejus Contumacia vestra non obstante procedemus illudq in
pundis debite exequemur Litis itaq parituri et Primam at
turi. Datum in Residentijs Nostris Anno Dni Millesimo
ptingentesimo Quadragesimo Primo Die Vigesima Mensis
bruarij

Vacat Michael Niborski Castellanus Plocen S.R.M. Mtis Commissarius manu propria, Joannes Krajewski Cathedralis Plocen Collega S.d. Lovicien Canonicus Commissarius S.R.M. Mtis manu propria Thomas Grabczewski Ensifer Terrarū Prussiæ Commissarius S.R.M. Mtis manu propria, Adamus Simonienski Thesaurarius Terrarū Vice Notarius Terris Castren Visogrodien Commissarius S.R.M. Mtis manu propria. De extraditione vō ad Sigma earundē Literarum Innotescentialiū positione Relatio Mtis Ēni Pilis Providi Martini Brzeziowski in Mława in positione Actorū Terre striū Feria Secunda post Dominica Reminiscere Quadragesimalem proxima Anno præsen Millesimo Septingentesimo Quadragesimo Primo facta fusius obloquitur. In Cuius tag hodierno vigore præmissorū in diem hodiernam recte ad præsens provenien. Judicium præsens Commissoriale S.R.M. Mtis ante omnia Jurisdictionē Suam voce Mtis Ēni Pilis Providi Suprascripti Martini Brzeziowski fundari fecit. proclamatoq; Judicio præsentiū Securitte publica jurisdictioneq; non modo in loco præsen verū etiam in Residentia Capitaneali Mlaven pro commoditate loci reassumenda Partes ad Comparendum coram se acclamari mandavit, Quibus acclamatis et quidem Actorea et Citta Sobiliibus et Famatis Magistratu et Communitte Civitatis S.R.M. Mtis Mlaven per Famatos Petrū Krokwinski Proconsulem Joannem Ogankowicz, Matthiam Kacki Consules, Jacobū Jankowski Antecedaneū Mlaven præsentaneū Lautenburgen Civitatis Notariū nū Jacobum Romianowski Tribunū Plebis suis actoritus Civitatis et Contubernior Nominibus pers.r Et Citta atq Actorea Mtea Barbara de Jankowskie Cantinska Capitanea Mlaven Suo et aliorū Nōne pers.r Et Famatis Alberto Parente Secretario S.R.M. Mtis Vicesadvocato Mlaven et Josepho Filio Krokwinskie pers.r, Sobiliibus Judicis Rōgibus, ad Famatū Jankowski Judicentibus, per Antonium Radzki Maritū Suo et Consortis Suā Nōne pers.r. Comparentibus et pers.r secū controvertentibus Quarum controversiis Eadem præsens Commissoriale S.R.M. Mtis exauditis. Insistendo Dēto Judicij Aspec

rialis Scdæ Mttis de Actu supersus inserto et pro Norma Jur
suo existenti decernit quatenus Partes utraq Jura Privilegia
strationes et alia documenta literatoria sibi Servientia con
dicio præsen reproducant idq ininstanti sub Pœna Banitio
blicanda Et quoniam Spectabilis Magistratus et Communitas Civ
ven Privilegiu Serenissimi Joannis Casimiri Poloniarum Re
Varsaviæ Die Vigesima prima Mensis Martij Anno Dñi
simo Sexcentesimo Sexagesimo Septimo sibi datu et Servie
probatione Privilegiorum jam in ante per Serenissimos Sigism
Vertiu et Stephanu Poloniæ Reges in rem ejusd Civitatis Co
matoria in se continens in quo Privilegio Litera Numero qu
et eisdem prima Serenissimorum Ladislai Casimiri Vasa
Lovicæ Ducum a Serenissimo Sigismundo primo Poloniarum
Dominica Sexagesima post Festu Conversionis Divi Pau
lina Anno Millesimo quingentesimo quadragesimo Sexto
ficata et approbata in Eodem vo Approbationis Privilegio
sorta Sed calamitate hostilitis protuni grassantis lacerata qui
primunt cui Solvendo a quadraginta Mansis videlicet de quo
eorundem annuatim viginti quatuor grossorum Censuz tum a
bus angarijsq Palatinorum Castellanorum et Judicu liberatione
risq intra limites Oppidi Eius pascuis Secundæ Litera Serenis
Sigismundi Primi Poloniarum Regis ante Dominica Reminis
Anno Dñi Millesimo Quingentesimo Quadragesimo Quin
cessionem Edificandi Propty in Eadem Civitte Mlaven ine
tinentes cui adjectione applicationeq Civitti Proventuu Ex
Pratorio obvenientium Certis Litera datuata in Mlaw
via quinta in Vigilia Sancta Hedvigis vrgin Anno Dñi M
simo Quingentesimo quadragesimo quinto dilimitatione
dorum ejusdem Civitti tum et Pratorum de Chward Niemyie di
a Bonis Nobilitaribus per Nros Paulu de Szydlowo Judice
nislaum Vitostawski Subjudice Zawskrzen in se Comolectentes
ta denuu Litera Serenissimi Sigismundi Augusti Regis Polo
Vigesima Mona Maij Anno Dñi Millesimo quingentesimo
sibo quinto Petricovia Decreti Commissorialis Literalis Nros
lem Prabowiecki Tenutarium Mlaven ratione Bonorum Pra

atq Cives Mlaven

prædiorum

prædiorũ pascuorũ ipsis per Eundẽ Præfectũ ademptorũ de Actumen
tionatæ non tamen de essentiali inserta exprimunt. tumquoq Secun
dariũ Privilegiũ Confirmationis Serenissimi Augusti Secundi Regis
Poloniæ de data ejusdẽ Varsaviæ die quinta decembris Anno Domi
ni Millesimo Septingentesimo Vigesimo quarto Necnõ Tertiũ Pri
vilegiũ Idemq ultimariũ Serenissimi Augusti Tertij Regis Polo
niarũ ad præsens feliciter Regnantis Varsaviæ die duodecima
Mensis Novembris Anno Dñi Millesimo Septingentesimo Qua
dragesimo benignissime collatũ et omnia Superius Nominata
Privilegia complectens eademq ratificans Nec non Lustrationes
Capitaneatus Mlaven Annorũ Millesimi Quingentesimi Sexa
gesimi Quarti Millesimi Sexcentesimi decimi sexti et Millesi
mi Sexcentesimi Sexagesimi Primi ex Actis Thesauri Regni
in Authentico depromptas atq Instrumenta Electionis liberæ
Præsidis sui Mlaven de Annis Millesimo Sexcentesimo Octua
gesimo Tertio Millesimo Sexcentesimo Octuagesimo quarto Mil
lesimo Septingentesimo Vigesimo quinto Millesimo Septingen
tesimo Trigesimo Tertio Millesimo Septingentesimo Trigesimo
Nono per Antecedaneos Capitaneos Mlaven Confirmata et Subscri
pta, Mfca vo Czarlinska Capitanea Mlaven Lustrationes binas de
Anno Millesimo quingentesimo Sexagesimo Nono et Millesimo Sex
centesimo Sexagesimo Primo Super Capitaneatũ Mlaven inter
ventas ex Actisq Thesauri Regni in Authentico extraditas. Necnon
Regestrũ Caponũ ex Civitate Mlaven exigi solitorũ die quinta de
cembris Anno Millesimo Septingentesimo Trigesimo Nono manu
Famati Thomæ Strzegowski Civis Mlaven Subscriptũ olim Mfco
Petro Czarlinski Capitaneo Mlaven traditũ Contractũ Arendatoriũ
Braxatorij cũ Tabernis Capitaneatus Mlaven per Illrem et Mfcam
Castellanam Elbingensem Capitaneã Mlaven pro Persona infi
delis Judæi Lewkowicz cũ libera Exactione Foraliũ Telonei Pro
pinatione Cerevisiæ Arcen sub tempus Nundinarũ in Civitate inter
dictioneq propinandi Etranei in Civitate invehendi Cremati die
Vigesima Septima Aprilis Anno Dñi Millesimo Septingentesimo
Vigesimo Septimo conscriptũ tum et alios Contractus trinos seorsi
vos una eademq data scilicet die Vigesima quarta Novembris in
Anno Dñi Millesimo Septingentesimo Vigesimo Nono per Eandem

olim Illrem et Mcam Przebendowska capitaneã Mlaven in Persona
fidelium Iudicorum Smul Simonis et Abrami pro Ustione Romati in
Mlaven exercenda datos atq contractu Inter Mcum Albertu de
dorff Przebendowski Tenutarium capitaneatus Mlaven cu Jam
Petro Krokwinski die Vigesima Junij Anno Dni Millesimo e
gentesimo Trigesimo Primo isdem intuitu Arendæ Braxatorij
ven cu Taberñis ad idem pertinentibus una cu domibus in
Mlaven situatis propinationiq capitaneali subjectis cu sortis
caution ne Ives Mlaven in alienis Molendinis Segetes vari gra
lere præsumerent confectu Denig Dctus Iudicij Ordinarij Tener
Bblis Lni Sabomien Feria quarta intra Octavas Sanctissimæ
poris Xristi Dni Anno Millesimo Septingentesimo Vnice
Octavo Inter Palatinatu Plocen ab una adq sortes ejus Pala
tus Plocen rde et Mcum Parlinski capitaneu Mlaven Rofatu Per
Cujus quidem Dcti taberñæ capitaneales Mlaven a solutione
tributionis ducillarij et Sobdarij liberatæ ac exceptæ esse
Ad Extremu donationes Authenticas multiplices a variis Pos
versibus super Areas hortos particulasq agrorum partim in sorte
extra Pilatæ Sitorum in Personam olim Mci olim Petri Parlinski
pitanei Mlaven coram Actis Proconsulatibus Mlaven in Anno
Millesimo Septingentesimo Trigesimo Sexto Feria Sexta post Do
ca Conductus Paschæ tum et alterius Millesimo Septingentesimo
gesimo Septimo et Millesimo Septingentesimo Trigesimo Octavo
diversis Actibus factas et recognitas Quibus et alterius eorum manus
de persolutis eo respectu pretijs sortivas reproductis Quibus
dem Privilegijs Lustralibus Documentisq per utramq Partem
reproductis Quibus omnibus commissorialem Sua Mtis Petitum
débite consideratis Suspensa tantisper resolutione Judiciali ac
tia decisiva super Protensiones Partium utrarumq ex ratione pre
torum eorundem documentorum provenientes serenda decernitq
Partes utrasq tam respectu earundem protensionum quam et mu
usus antiqui et Legiminis in sortibus Mlaven observati quo ad
contenta in Dcto Assessoriali Sua Mtis expressa et ad præsen
tenus judicialiter illata Inquisitiones juratorias et Testibus juran
fidedignis suo coram Judicio expediant Idq in instanti Ad
misterialis Judicio præsens assistens ad pronunciandum super
corruptionem eorund inducendorum Testium juramenti præ
præstiterunt Forcæ juramentum tam Magistratus et Communis
Partis Mlaven quam et Mcæ Parlinska Capitanea Mlaven
sueta in talibus observari solita in facie Judicij præsentium

tam juramentorum

tam juramentorū forma et solennitatem Judm quoq̃ presens depo
sitiones testiū per utramq̃ partem inductorū prodcōrumq̃ juramento
factas fideliter connotavit et expedivit. post expeditas vo quo ad the
gorias ad presens Inquisitiones attenta criminali objectione Adulterij
cōm famatū Petrū krokwinski et concubinas ejusq̃ judm illata
ad excipiendā libera confessata tam ab eodem famato Petro kro
kwinski quam et a laborātibus Marianna et Sophia mulieribus Ru
thenis concubinatus cū eodem Petro krokwinski objicit se se contulit
eademq̃ libera confessata in Judicio presen remotis Arbitris distin
ctim per quemlibet Inculpatorū seorsive inducta deposita fideliter
connotari fecit. Premissisq̃ rite peractis Sibillam Petrū krokwinski
ad Ulteriorē in causa probam decisionē concessō tantisper Legitimo
Sibillę Maven famato Joanni Sgankowicz Veteri Procuratori
sub honesta cautiōe deliberandi declarat. Quoniā tamen Sibilles
et famati Franciscus Szczypczynski Joannes Sgankowicz Mat
thias Kacki Thomas Bledyński Nicolaus Labiszewski et Thomas Chrz
gowski in Causa explicatione Nominatū Petrū krokwinski a munus
eunsemq̃ ad Judm presens omni tempore quando injunctū fuerit
in Persona Statuere se obligant. Proinde Judm cautione hac proba
ta acceptata Partibus in causa presen Ulterius procedere dedā
rat. Anteomniaq̃ quo ad Categoriā Negotij principalis reproduc
tū tam per Sibillam Maven quam et Annam Zarlinska Sabstanc
Maven juris pretensoru ex utraq̃ pte gravaminū violentiarum
et injuriārū post expletū septem dierū super premissis continuū
per Judm presens Commissoriale Scā Mtis laborem Partibus princi
paliter inter se agentibus in Negotio eodem jam inducto recapitu
lationē verbaliter faciendam demandat quo ad reliquas vo Cathe
gorias tam ex pte Sibillę Maven cōm famatū Alberti krokwinski
quam ex re famati Jacobi Jankowski ac aliorū privatorū socio
cōmq̃ Judm illatas Judm super objecta per seorsiva Interroga
toria deducenda qua quidem Interrogatoria scitas Maven ad pre
sens Judm produxit Inquisitionem juratoria expediendam declarā
cōm quam quid Judicij presen declaratione scitas Scā Mtis Ma
vensis temere se opposuit. Ante omniaq̃ expediendā in reliquis Ca
thegoriis supra expressis Inquisitionē affectavit et gravamen pre
dicti presens sibi illatū fuisse intulit Apellatione ad Judicia Scā
Mtis Assessorialia sibi connotari et admitti affectavit quamquid
Apellationem Judm presens vetante dicto Judicij Scā Mtis Ass
sorialis Ejus Exactio ad presens peragi connotari et admitti

et Filium ejus

denegavit Civitas vo Mlaven temere et fastuose cu objecto sibi illa
gravamine et declarata facienda protestaone a Iudo praesen rece
post cujus recessum Iudm praesens Commissoriale Sae Rae Mtis
inferente Mfca Czarlinska Capitanea Mlaven quod n obstante
tumacia alicujus Partis ex praescro Dcti Assessorialis Iudicij sibi
disjudicatione totius Negotij accedendum sit Ante omnia reca
latione super athegoria praecedente per Patronu Mfca Capitanea
ven facta exaudita et considerata ac rationibus in medium ad du
probe discussis satisfaciendo in quovis minimo puncto Dcto Ca
Mttis Assessoriali et quod Civitas Mlaven salubri Iudicij p
sen Intentioni ad unione Partes utrasq inclinanti se oppo
considerato ad ineundam amicabilem Compositione Partes in
easdemq combinare omino satagebat Quoniam tamen Compo
tionem Eandem ad effectu deducere n valuit, Civitas vo Ml
in recessu a Iudicio praesen firmiter persistens ad Inquisi
con Splem Albertu Krokwinski et Filiu ejus educendas se
terenoluit, Proinde Iudm non obstante ejusdem Civittis Con
cia ad expediendas Inquisitiones per Splem Albertu Krok
in ordine emundandi se ab objectis in Dcto Sae Rae Mttis Speci
tis educendas idq in fundamento Dcti ejusd condescendere in
debat Veru quoniam Mfci Josephus in Pieglowo Pieglow
Pincerna Ciechanovien et Valentinus Bonkowski Camerari
restris Zawskrzen Commissarij Sae Rae Mttis e gremio Iudi
praesen recesserunt Actumq praesen Commissionis continua
cusarunt, Proinde Iudm quoq praesens licet quidem in N
ro Completo ex praescro Dcti Sae Rae Mttis Assessorialis exi
ne gravamine alicui Partiu inferre videat Causam praesen cu
to ejus effectu ac inquisitionibus tam per Civitte Mlaven
et Mfcam Capitanea Mlaven eductis una cu Interrogat
ac liberis Confessatis in ibid inclusis utrisq in # accluso Fasciculo
vo Sigillis gentilitijs obsignatis remittendam esse cens
mittitq Ad Iudicia Sae Rae Mttis Assessorialia, Conservand
utriq in ijsdem Iudicijs Sae Rae Mttis Assessorialibus Term
ulterius secu jure procedendi pleno in robore Comparendi per
ptoriu. Inquisitiones vo per Parte utramq eductas tum et lib
confessata Iudm praesens apud Mfcu Adamu Smonieuski
Saurariu

saurarius Terrae Visiogrodien Commissarius S.R.Mtis in deposito
conservandas ad altra Spatium quatuor Septimanarum ab Actu Dcti
praesen computando praevijs manualibus quietationibus Partium
suivis earund extradendas declarat Sive et inquantu aliqua Par
tium intra tempus Suprascriptum Inquisitiones suas non effectaverit Li
bera receptione Inquisitionum Utriusq Unius Partis a Mco Smo
niewski in ordine ad repositionem Earund circa Incidentia causae
coram Judicio Assessoriali S.R.M. Mtis praevia quietatione ma
nuali concedit et praecommittit. Interea vo Jud.m praesens Se
rio dictis Mavern injungit quatenus dictas eadem obedientias
Mcae Capitaneae Mavern debitas praestet tu et in datis ibus
ac dictis adhucusq tempus usitatis et per se peragi solitis Obli
gationibus satisfaciat usq ad plenariam causae decisionem Pra
sentis: idq sub rigore Poenae Banitionis in casu contraventio
nis coram Jud.o S.R.M. Mtis Assessoriali publicandae Dcti
praesentis Vigore. Protestante Mea Capitanea Mavern de
litis expensis sibi per dictte Mavern causatis tu et de protra
tione causae praesen Subterpegiendo justitia

L. S. Michael Niemborski Castellanus Plocensis Sacrae
Regiae Mtis Secretarius Commissarius m.p.
Adamus Krasinski Succamerarius Cracovien Canon.
Generalis maior S.R.Mtis et Commissarius.

Thomas Drohojewski Castellanus Terrarum Bry
sie Commissarius S.R.Mtis m.p.

Adamus Smoniewski Thesaurarius Terrae Vicen
tinus Dcti Castrien Visiogrod S.R.Mtis Commissarius

Officium Dei Vestrum Capitaneale Terrae ad obtationem S.R.Mtis
Smieleuski actoris Commissionis ad Audiendum S.R.Mattes Supp
licationis per Commissarios ejusdem delegatum inter Partes prius
nominand per Intervenientes Mros Commissarios expedit ac me
ditibus eorund dictos Commissarios Mros Supplicationis et digito
gentilitijs Communitos requirendum ad citandum dictus Pe
tentes Responsentes ut Termino legitimo Juridice assignando
Originale ejusdem actus Commissionis Citra acta Judicij relic

Feria post Dnicam Carnisprivalem Quadragesimalem proxime
1729

Inter Sp̄blem Magistratū
ac Communitē Civitatis Mlaven̄
ac Mfcā Capitaneā Mlaven̄
et alios Decretū Commissoria
le

1741

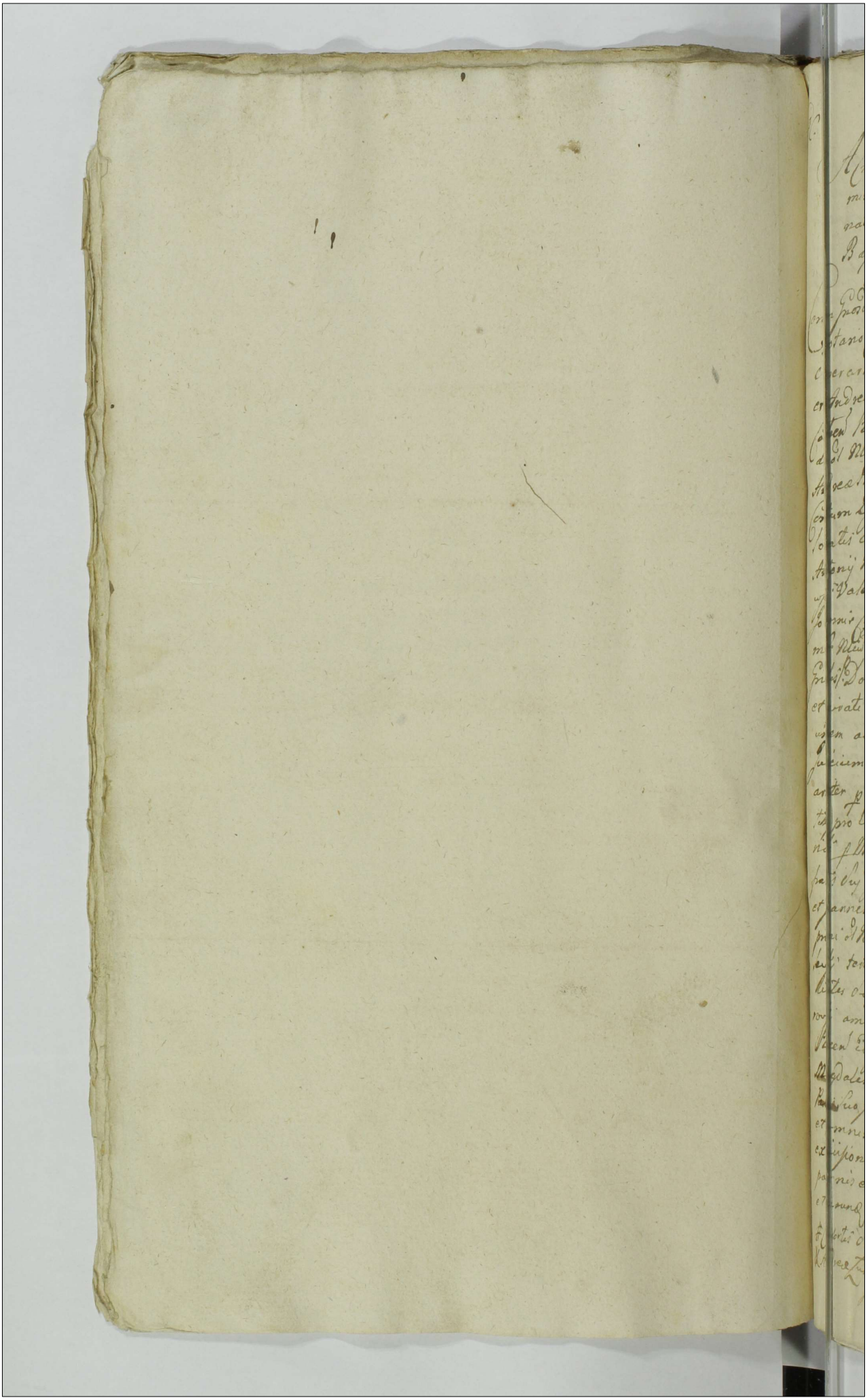

90. 219

Actum in Fundo Bonorum Zglinice magna ulg interminio Compromissoriali p partes infrascriptd determinato F.r. ipso die 5ta Decollationis S. Joannis Baptiste A.D. 1740.

Coram Prosr Antonio Bagienski Camerario Pererestri et Mei Notario Castren Pattus Rocen p partes infrascriptd electo Superarbitro Antonio Zglinicki ex parte Mlis Alexandri etc Andrea Zglinickich et Francisco Zulinski Burgrabio Costren Rocen ex parte Illum Marcianna primi et Mlis Joannis di et Mlis Alberti Dzięciołowski tertij ad presens voti N. Andrea Borowski tum Zophia N. Joannis Zachorowski. Contum Zglinickich Conjugum et patrum inr se germanor Socatis Arbitris Judicibg in presentia Prosr ac Illum Antonij Mucharski Vicecerna Lytomiricen Adami Lukoszowski Valentini Joannis et Alexandri et Andrea Zglinickich Joannis Zachorowski Andrea Borowski ac aliorum plurium Mlis ad actum presens congregatd nec non Mlis Joannis Prosr Dominici Brzyski de Milo Grodzyno authentici et privati actum presens audiendum assumpti et eundem audiantes.

Judicium compromissoriale dedi et suprascripti Prosr Superarbiter p partes infrascriptas electus et Arbitri ab ejd Partibg pro tenore ejus Socat adhaerendo Inscriptioni Compromissionali p Mlm Alexandrem Zglinicki cuo et N. Andrea Zglinicki patris ejus germani pro qro pacem cavit nre ab Illm a et Joannem Zachorowski cuo et Mlis Zophia Zglinickich primi et N. Andrea Lukoszowski secundi et N. Alberti Dzięciołowski tertij ad presens voti N. Andrea Borowski Contem ob Legalitates ejus mariti ptiune despered in apa N. Adami Korcorowski amicitiq parte ab altera coram Officio et actis Castrj Rocen ex g. sub celebratione Judicior F.5. prdie F. S. Mariæ Magdalenæ Anno presenti recognitis qua mediante eodem Pattus suo Judicio compromissionali plenariam facultatem et omnimodam potestatem pristam Bonor inter partes exdiuisionem faciendi Summas Totales Sortes de Bonis paternis et maternis concurrenti proportionaliter exigendi et earum ac aliarum Summar decisiar Mlis Zachorowski Consortis cuis Jequa itidq pacem cavit nre ac Marcianna Zglinicka et Andrea Lukoszowski

Scitur

L.B.C.

debitaꝝ solutionem injungendi seu certes proprias
summis ejꝰ correspondentes exdividendi, cunctasq; et
niversas pretensiones exquavis re et occasione inter
gentes disputiendi et dividendi, prefixa quavis ap
latione spretanea & judicii ejꝰ compromissonali
do commissenꝝ diem supra script. hodierno, hui
do Poter Eglinice despiciant adjudicum supra
ptor. Poner die hodierna inscriptione compromiss
ffizia ex requisitione eaꝝ partium condescenden
fundata itaq; jurisdictione sua compromissonali, pau
et securitatem publicam actibꝰ ejꝰ congruꝝ p vocem
plis supra positi ejꝰq; mes proclamare et partes ad
presentiam comparendas acclamare injunxerunt
tu coram no acclamatis ejꝰ partibꝰ et quia Actrix
citatis et indicentibꝰ MM. Alexandro et Andrea Eglinicki
fratibꝰ inter se germanis reconvencionaliter coram
gentibꝰ pte citatis et citentibꝰ MM. Mariana Ne
dercz Bero ffki suo cognato et N. Andrea Lukosk
prionis maviti dujex se ffgentis nne et Sophia N
arinis Sachorowski consortibꝰ servitibꝰ Eglinickie cu
apa eorum Mandatꝝ suoꝝ pte N. Joanne Sachorow
Actore et indicente pte N. Rosalia Eglinicka d
innupta iam adulta in dpa N. Joannis Sachor
Socer Cuj indicente alterice pte. suo coram Jud
Compromissonali comparentibꝰ et decem in contro
Decendentibꝰ quibꝰ exauditis Judicium suspensa d
ne pte easdem summas ante omnia exdividendas sorte
P. Eglinice magna lis inter fratres ejusdem
isionem arearꝝ edificiorꝝ et agrorꝝ condescendit, qua
acta propiorem N. Andream Eglinicki natu minore
fratrem ad dividendam pertinentem sortes Pones Eglin
ni areis hortis edificijs et agris se concernentes ejusdem
rit, et gravatam ea pte Andreas Eglinicki dream in
edificia extructa existentia affectat et ut omnia in ead
edificia rid pretiuꝝ offert proprio pro altera
tate cerunꝝ summam ducentorum Symphorum N. Alexan
Eglinicki fratri majori fratri absolutum offert, in
pte N. Alexandri Eglinicki ffratis, jam vero pre
dictorum altera medietatem dictam Kolaszczyzna cu
et inter metas MM. Joannis Korzeniowski ab una Valentini Egli
pte ab altera jacet

rursus

ninale videlicet et non integrè pariterq; subjiciunt
proinde Judicium compromissoriale cessq; partes circa prefatas
areas p̃ps sibiex placito sui electi ꝑpetuo conservanda conser-
iam vero cæteras areas hortos agros prata campos et sylvas N.
Andrea Natu minori fatis diligenti abnoente et mendic Nicolao
Alexandro natu majori fatis dudepti adolescu solis et aquilone ri
agris et pratis p̃ medium p̃ ꝑpetuis divisonalitq; assignat quedi-
visionalia jjs M.Tglinicey inviolabiliter et pacifice perpetuo
tenebunt et possidebunt contributiones Regias provenien
et ecclesiasticas comp̃ p̃ medium quisq; ex suo dimidio ali
solvere debebit, Inventaria igitur conscripti et adjudi-
cio Curiæ compertati Regestri itaq; per medium inter
essq; M. Tglinicke fatres exhibenda arbitrarie et
in rustrati cujj illos adaquate extendit, Insup pro-
dentes mokendini dicti Dobaczewo per medium ad
essq; M Tglinicke in tacend fatis pertinebit. Nihilominus
hoc Judicium Compromissionale decernit Ivateng N. An-
dreas Tglinicki Summam Ducentorum Zlothos pro me-
dietate edificior per judicium hoc adaquate concertata
et agnita Sohnj N. Alexandro Tglinicki oblatam e.q.
N. Alexandro Tglinicki Coram Officio et actis fatheus
Plocen in Cast. m. Castrensi Cr. Sno et Judiciali Dni
nitatis solvat et realiter enumeret quia recognoscend
quietatione Jdq; cibit pœna Banitionis qua decernuj et
Ivng publicanda e.q.q. pœna Banitionis in cujus Bno Civi
mationem faciendam ꝑfatq; ꝑemptorij lecta p eum
N. Andreæ Tglinicki pœna Trium Marcar Polon
parti in Curia Supascriptum Judicium ab eo totiq; in instan
tie solvenda post levatam itaq; Summam eand
N. Alexander Tglinicki de eadq; edificij? prig vocat
possessione ad satisfactionem referat, Item una integra
Septimana condescendat itaq; sub pœna Banitionis
in primis Judicijs fatheus Plocen post contravenientem
minday publicanda. Post quam expeditam mi fatis
exhibitione Causam partibus ulterius ꝑtegi injungit. Insup
dentione denuo attendendq; eamdem partiu controversijs

Jmf

L.J.C.

coram se inductis exauditis Resolvendo hocce Judic
anteriorem Suam Suspensionem Signiq ejq Judicio
promissionali deductum est N. Alexandrum Zglinicki
trem natu majorem Suo et N. Andreae Zglinicki fratris
nne Summam Trecentorum Tymphon in vim Dctis de Bo
prnis et mrnis N. Martiannam Zglinicka Sororem Suam
primi et N. Andreae Lukoski secundi et N. Alberti D
gielewski tertij ad pcens voti N. Andreae Borowski con
concernentis ejq et N. Andreae Lukoski actis Castren Pl
F. 4. ante F. S. Mariae Magdalenae pxac A D 1718 inscr
Decretoq Judicij Officij Castren Plocen mr eanq N. Marti
nam de Zglinickie relictam protunc secundo voto et N.
gielewski contem eidem et ejq pupillos in primo voto
genitos ab Una, ac pfatt NN. Zglinickie fratres inter
manos pte ab altera F. 2. pt F. Immaculatae Concepti
nis GV Mariae pxac Anno 1731. adjudicatam esse, pro
eanq Summam liquidam agnoscendo ad divisionali
fratris Natu Majoris N. Alexandri Zglinicki requ
et Decernit Quatenus Jd N. Alexander Zglinicki Su
mam pfatt Trecentorum Tymphr p ipsum inscripti
Decreto adjudicat Successoribus et N. Andreae Lukos
in cujq psonam inscriptio intercessit, pena in Bonis
dis et liberis ejq locatione Officiaq p matrem eorum
recognoscenda delevata quietatione ac bonis prnis
maternis facienda abrenunciatione coram eaq
cio Castren Plocen et ejq actis in Termino et Subrigor
Suprascriptis solvat itaq et enumeret Lucta pecun
Alexandrum Zglinicki pena 3 mm Roley Parti et
cio totiq Parti in Trno et Subrigore Supraposito
Summa Originali Judicio vero Suo in instanti
pena Banitionis quae interponit. Quantum itaq
etat provisiones ac Summa eaq provenien si quae ea
de Zglinickie moderna Borowska post datam de antecedenti
visione quietationem manualem in Zołtowo Luki die 23 Augu
Anno 1732. in rem NN. Zglinickich connotatt mrim reten

ejq

ejusq postgetationem provisionis per bonum accepisse se ju-
dicialiter agnovit nullamq pretensionem ratione ejusq pro-
visionis se habere allegat, proinde pretio eorundem
bonorum compensata eadem provisione ad terminum Solutio-
ni originalis Summae praefixum proveniente a
solutione ejus NN. Zglinickie liberos facit et pronun-
ciat processum et condemnationem hac in causa ob-
tentam uti manuali quietatione supraexarata acquie-
tatum tollit cassat et annihilat. Quantum vero atti-
net Dotem de Bonis prnis et maternis similiter per N. Zo-
phiam Zglinicka N. Joannis Czachorowski Consortem Sororem
alteram natu minorem a NN. Alexandro et Andrea
Zglinickie praetensam hocce Judicium Compromissionale
Sententiat quatenus ijdem NN. Zglinicij satisfaciant Dila-
tioni munimentorum ad quam se hac in Cathegoria in
Judicio Officij Castren. Plocen. receperant idq in instanti, et
quoniam non satisfaciunt proinde eosdem succubuisse hac
in causa adinvenit et [illegible] in ipsum succubitio-
nis ad proportionem Dotis suprascriptae N. Martianae de
Zglinickie tertio voto N. Andreae Borowski Consorti assignatae
similem Summam Tercentorum Tymphonum eandem
N. de Zglinickie Czachorowska in vim dotis de Bonis Pater-
nis et Maternis ab ejusdem NN. Zglinickie fratribus germa-
nis legitime jure naturae concernere debere declarat, ean-
demq Summam uti natu minorem Sororem spectantem
ad Divisionale N. Andreae Zglinicki natu minoris fra-
tris regulat Decernendo Quatenus ijdem N. Andreas Zgli-
nicki Summam ~~[illegible]~~ Tercentorum Tymphonum ex suo
Divisionali Bonorum Zglinice quia recognoscendae de levata
quietatione, faciendaq Bonis prnis et maternis abrenun-
ciatione ac providenda omni in Bonis mundis et
liberis ejus locatione coram suprascripto officio Castren.
Plocen. et ejus actis N. Zophiae Zglinicka N. Joannis Czachorowski
Consorti solvat et enumeret idq sub rigore
et in termino supra specificatis in ibidem circa mandatum
faciendum extendendo, luita per eundem N. Zglinicki poena

Jms.

BMM Polon. Parti et Judicio Suo totiq Parti cu
Summa Originali in Termino et Subrigore eoq Jud
cio vero Suo in instanti sub poena Banitionis q
Jtuponit. Quo ad Inventaria et nonnullas res in reg
stro Specificat. p N. Czachorowska accept. propiores
NN. Alexandrum et Andream Zglinickie fratres ad co
probationem juratoriam esse Judicio Compromissor
adinvenit in eam juramenti rotham prout in
tana et res in regro Specificat. post parentes Suos
relict. sunt ipsor. uti post parentes propria indebite
eaq NN. Czachorowscy Conjuges interceperunt et
ad restitutionem ~~[illegible]~~ seu ad Solutione valor
eorunq ipsis tenent salvo moderamine Judicio
reservato, Idq in instanti praestandam, et ad
Mlis Nlpraescript. ~~N. Zophiae de Zglinickie Cz~~
NN. Zglinickim ad pronunciand. juramenti roth
Tandem quoniam ijq NN. Zglinicey ab eoq juramento
cedunt quinimo N. Zophiae de Zglinickie Czachorowska
iq praestand. super proprietatem pmissorum se trahe
Juramentum, praestare deferunt et permittunt
inde admissibili eaq N. Czachorowska ex delatione
tn ejq adinventa hocce Judicium Decernit Quate
Comprobet in eam juramenti rotham prout inventa
in regestro specificata ~~[illegible]~~ et fistulae binae a lebete quae post elocatione
in matrimonium secum ad N. Czachorowski induxit non
facta parentum ejq sunt relict. verum ejq propria, ad restitu
tionemq eorum fratribus suis NN. Zglinickim et
ullam recompensam non tenet Idq in instanti e
addit itaq ipsi supraspecificatus Mlis ad rothi sandu
et signis ijq NN. Zglinicey hocce juramentum N.
chorowska Sorori Suae indulserunt a praetensione
eorunq inventariorum et fistularum Cuprinarum a lebe
recesserunt, pinde eanq N. Czachorowska a praemissa
praetensione restitutionis inventariorum et earunq fistularum cuprinarum liber
facit et pronunciat. Quo ad Interesse et Indictionem N. M
saliae Zglinicka Virginis innuptae aetate provectae simili
Dotem de Bonis pmis et maternis a NN. Zglinickie pe
tes

eadem Dos iure Naturae ipsis concernere debeat Verum quoniam
nisi post elocationem in Matrimonium lege solii dispositum
est, proinde tantummodo Dotem eandem ex Bonis primis et Pa-
ternis N. Rosaliam Zglinicka spectandam videlicet Sum-
mam Trecentorum Tymphy ad proportionem aliarum
Sororum assignat, Summamque eandem post elocationem
in matrimonium ex utriusque fratris divisoriali solvendam
ad Sortes earundem NN. Alexandri et Andreae Zglinickich
adjungit Nihilominus Hocce Judicium Decernit Qua-
tenus ijdem NN. Zglinicey in eum provisionis a Summa prae-
fata provenientem per Septem Tymphy a centum singulis
ad elocationem in Matrimonium Annis in et per qua-
libet Vigilia Fr. Nativitatis S. Joannis Baptistae pre-
fatae N. Rosaliae Zglinicka Virgini innuptae etiam ad ma-
nualem getationem solvant et realiter enumerent seu pro-
porcionatum victum et amictum ei provideant Idque
sub poena Banitionis quae Decernit et Trinus publican-
dae in primis Judicijs Castrensibus Plocensibus post quam-libet
contraventionem sine ulla adcitatione praefigitur
peremptorius. Deinde in Cathegoria N. Joannis Cza-
chorowskij Controversijs coram se earundem partium inductis
exauditis si quidem suo Judicio Compromissoriali deduc-
tum est super varia scripta licet nonnulla sine Anno
et data existentia tamen per debitores agnita Sum-
mas infrascriptas ab eadem N. Joanne Czachorowski per
NN. Alexandrum et Andream Zglinickie contractas esse
proinde hocce Judicium adhaerendo eisdem scriptis et quidem primo
in Zglinice sine die et Anno ad acta tamen Crenensis Plocensis
Sabbatho in Vigilia Fr. S. Laurentij Martyris Anno 1733 per
oblatam porrecto manu N. Alexandri Zglinicki subscri-
pto super Summam Quinquaginta Tymphonum se-
cundo itaque in Zglinice et sine die ac Anno manu N.
Andreae Zglinicki subscripto ad acta similiter Castrensis
Plocensis iunctim suprascripto actu porrecto super similem
Summam Quinquaginta Tymphy tertio scripta sine die
et Anno per NN. ad Marianum Romatowskie viduum Ma-
trem et eosdem Alexandrum et Andream filios Zglinickie N. Petro

Zglinicki

Officium presens Castren Capitaneatt Plocen ad oblationem N
Alexandri Zglinicki Decretum Compromissoriale in fundo Bone
rum Zglenice magna officiose per PP Antonium Bagienski
Camerarium Terrem et Vicenotarium Castren Paltus
Plocen superarbitrum et Antonium Zglinicki atq Franciscum
Szulinski Burgrabium Castren Plocen arbitros Judices
expeditt manibusque proprijs eurundem PP superarbitri
ac arbitrorum Judicum subscriptt reproducen ad actican
dum actisq presen Ingrossandum suscepit in tenore
sequen (inserat) originale ejusdem Decret compro
missorialis circa acta relictum

Sub actu F 2dae in Crastino Festi Sanctissimae et Individuae
Trinitatis anno Domini 1741

Decretum Compromissoriale Bonorum Egidii
Anno Domini 1724

Actum in Fundo Bonorum Szczepkowo Magnifici Alberti Pęczkowsky Judicis Terrae Ciechanoviens. Hereditt. Feria Quinta post Dominicam Conductus Paschae proximâ Anno Domini 1741mo Coram Gnoso Thoma Jaroszewsky Vice Notario Terrestri et Burgrabio Castrensi Palatt. Plocens. in Praesens Generosorum ac NN. Jacobi Charzinsky Michaelis Chlebosky Mathaei et Feliciani Drochowskich Joannis Lewicky Thomae Niepsky aliorum plurimorum Nobilium necnon Mtis Rni Etis Provid. Joannis Bieniek Authen. et Juratt. de Villa Karsey ad Actt. Praesens acclamatis assumptt.

Quiquid G. Burgrabius Castrens. Plocens. in haerendo Legibus Rni deperagendis Executionibus Sancitt. ~~[illegible]~~ ~~[illegible]~~ ~~[illegible]~~ ~~[illegible]~~ ~~[illegible]~~ ~~[illegible]~~ ad requisitionem MM. Kisielnickich actorum Jurevincentium vigore Decreti Seu potius publicationis Poenae Banitionis ex parte MM. Wenceslai Subdapiferi Lomzens. Alexandri Thesaurarii Wiznens. Joannis Thesaurarii Lomzens. Kisielnickich actorum sup. Mfico Alberto Pęczkowsky Judicis Ciechanoviens. ex ratione per ipsum Summae Decem Millium florenorum Pmoneta in Inscriptione expressa videlicet Hungaricorum Quadringentorum Quinquaginta aureorum quemlibet eorum per duodecim Tynphones numerando in argenteo vero Talerorum Quadringentorum Quadraginta quinque quemque eorum per sex Tynphones computando reliqui in Tynphonibus Mille nongingentorum sexaginta Tynphonum Decreto Condescensoriali in fundo B. Szczepkowo Feria 2da post Festum Sanctorum Petri et Pauli Apostolorum anno praeterito elapso 1740 inter MM. actores et alios Creditores ac eundem M. Pęczkowsky B. praefati Szczepkowo Hereditatem ~~[illegible]~~ plato, unacum provisione adjudicatae non solutionis in Castro Plocens. Feria 2da post Dominicam Conductus Paschae anno praesenti proxime praeterita obtentae et publicatae ad Bona supra scripta Szczepkowo cum supraexpressis NN. ac Mtis condescendit

pisku y Sąmpieku iedwayn o trzech przestach w Stupy y Dy
le proste przystodole iest przybudowania tasz Stodoła
na kiey pospyciu stare Cwczarnia w glinę budowa
na iest iey Izpni Dwadzieścia y pułt wzdłuż a szer
Izpni cztyry Snopkami Stareini pospyta Duzo stara
y mocno poschyłona miejscami y lina powypadała
Poddanstwo Dobr Szczepkowa takie ig zarnacza Owa
bek Stany z Zoną ma Synow Dwoch inż podrostych owa
tow par zatoznych Krowz iedną wypustka iednego robi
zaczną Wołomi dni cztyry Kobieta od Niedzieli do Srze
dzieli Jan Syn Pawła z Zoną nieżonaty ma
wołow par zatoznych krowz iedną robi zaczną takie Wa
lek młody z Zoną ma Dzieci Dwoie Syna y Corkę oboie
mate wołow zatoznych par Krowz iedną Jakusie Dan
latek dwie takie zaczną odprawuie Stanisławia
uie z Zoną ma Corek trzy inż dorostaiące trzyma ogro
dniczy roli ma krowz iedną wypustka iednego roka ro
bi dni trzy Jakub Szewc z Zoną ma Dzieci pięcioro
Synow Dwoch Corek trzy Starzyca dorosła ma wołow
par krow dwie bydła drobnego trzoie Zona robi dni trzy
Janek Zelon z Zoną trzyma ogrodnicry ~~trzyma~~ but
wocrek ma Dzieci Czworo Synow Dwoch Corek dwie
wszystkie matką ma Swoich wołow par krowz iedną Ja
łowicę iedną Zona robi dni trzy Cieśnieśnicy powin
nose swoią zwyczayną odprawiać będą zatoż Czas Ato
pi według układu swego po trzech Kapitanow po pułto
ra Obiadu Jaiku po miodu do Dworu alias do tera
źnieyszych Jchmm swoich dawać y Straż zwyczay
ną odprawiać powinni takie Jakub z Zoną zbiegły
szereli bynię prawnieit y ten Jchmm pp Aktem nale
zyć będzie lubo ten gdzieby[illegible] znaydował liwra respectio
one[illegible] z Zoną conditionem obiecował w Polach zasiewać
Kich datka tą stare dyspozycya naprzod w zimnem Łanie
war nieznano iest zytem siane wiene areły Credito
nibg urbieraniu onego non infera injuria takie tą appli
kuie Folwark na Za Dworze po obudwoch Stronach drogi
Ku Cieśtatowi idącey Jetowego w szerz Zagonow 6 zimka
o Szesciu Skibach oranych Abo Dzieciąc dziesięć cztyry

przez stay pięcioro żytem zasiany z tego pro parte
mm Kisielnickich Autorum przy tradycyi Jmci Pana
toniego Mazowieckiego zagonow Ozimkow Szesdzie
Siedm z drugiego folwarku ktorego wszerz zagono
Siedmdziesiąt z tego także przy tradycyi Jm Pana
zowieckiego zagonow Ozimkow Dwadzieścia Pięć
Pułczwarta Staia żytem zasianego także z Dwo
skiey Włoki ktorey wszerz zagonow Ozimkow Dwa
dzieścia ieden przez stay Dwoie żytem Sianey z
Włuki do zebrania żyt ~~zasi~~ zagonow Piętnaście
JW JchMM Panom Kisielnickiem naznacza się po zeb
niu zas żyta w tym że samym polu tak się appli
y dla JchMM PP Kisielnickich wydziela nayp
z folwarku pierwszego na zadworzu miedzy rowem a
gą Wietraczną ktorego wszerz zagonow Sto czty
dzieści cztery z tego pro parte MM Kisielnickich
od zachodu słonca medietas to iest zagonow Ozim
Siedmdziesiąt y ieden ~~Włuki~~ druga zas aequalis m
dietas JchMM PP Mazowieckiem od wschodu sło
ca cessit także Włuki ktorey wszerz zagonow Dwa
dzieścia ieden p medium modo ut supra w folwarku
Item z folwarku na trzuskawkach ktorego zagon
wszerz Szesdziesiąt y ten per medium od zacho
słonca w drugiem polu Ugorowem pod Chodutą
folwark ~~[illegible]~~ na poprzycznicach ktorego zagonow
Pięćdziesiąt y dwa ten cessit JchMM PP Mazowie
drugi ponim folwark zagonow Pięćdziesiąt y
Siedm ten MM Kisielnickiem totalis aplicat
w tym że samym polu ugorowem pod Sikory fol
zagonow Sto trzynaście z tego od tradycyi JchMM
Mazowieckich zagonow Pięćdziesiąt Szesc MM
Kisielnickiem assignat w Trzecim polu Jarzyna
Pod Uniek ~~po~~ przechodzącym na drugą stronę wsz
ku tąkąm folwark wszerz zagonow Pięćdziesiąt y osm
y ten p medium od zachodu słonca JchMM PP Kisie
nickiem należyć będzie Item folwark zagonow wszerz

wszerz Szesc dziesiąt dwa y ten per medium iako y
wyzey od zachodu słonca Item folwark poprzyczny
za Bramą przy oborach zagonow Dwiescie z tego pro
parte MM Kisielnickich przy tradycyi JchMM PP
Mazowieckich exdividit zagonow Szesdziesiąt y
siedm Item pod Brzeziną Uniecką folwark zago-
now Dwiescie osmdziesiąt z tego przy tradycyi także
JchMM Panow Mazowieckich p parte MM Kisielni-
ckich zagonow sto także folwark pod Borkiem Ko-
złowskiem wszerz zagonow Szesdziesiąt dwa z tego
od tradycyi JchMM PP Mazowieckich p parte
MM Kisielnickich zagonow Dwadziescia y ieden
Łąki także na zasadziu folwark stay dwoie wszerz
zagonow sto trzydziesci siedm z tego przy tradycyi JchMM
PP Mazowieckich zagonow Czterdziesci pięc MM Ki-
sielnickim naznacza się Łąki iakie się prosto tychże grun-
tow wydzielonych znaydować będą te JchMM PP Ki-
sielnickiem należyć powinny także łąk iedney
na sobocinie drugiey na spalencu tertia pars tym
że JchMM przy exdywizyi JchMM Panow Mazo-
wieckich należyć będzie z Pułwłoczkow pustych Sie-
dmiu ieden dla Jakuba Szewca ktory praesento traditione
iest podany także wzrąb nowy Chałupy na siedliska
nazwanem Siemiątkowskie postawiony z Pułwłoczkiem
do tego siedliska należącem wyżey wyrażonym JchMM
PP Kisielnickiem te dwa Pułwłoczki z siedliska-
mi należyć będą inne zas grunta tak na porębie
iako y kozłowce zaołłożałe y pozarastałe do tych
wszystkich przy tradycyi JchMM PP Mazowieckich
do trzeciey części JchMM PP Kisielnicey należyć po-
winni ogrudu zasadem od zachodu słonca drugiego
za ozdem także od zachodu słonca p medium JchMM
PP Kisielnickim należyć będzie altera zas medietas cessit
JchMM PP Mazowieckim do gościenca ktory iest dużo
zły sciany y poszycie ~~tak~~ pognite ~~także o pozor trzecią~~
także y do Wietraka ktory iest znacznie zdezolowany

na ktorym zadnego zelastwa niemasz kamienie porozby
y sam wszystek spustoszony p medium JchMM PP
Kisielnickiey należyc będą Sadzawki takze na wsi przy
Bramą modo eod p medium aplicant Soli Sucha
wey ktorey na te Dobra należy beczek Dwie iusta p
portionem Summae trzecia czepc z tych Dwoch Bec
JchMM PP Kisielnickiem assignat Zboza w
chrzu Szczepkowskiem znayduie się zyta korzec ie
Cwierci dwie Jarki korcy Cztyry Cwierc iedna gr
chu korzec ieden Cwierci dwie y puł Jęczmienia
Korcy Dziesięc Cwierci trzy tatarki korcy dwa z
zboza pro parte MM Kisielnickich zyta Cwierci
dwie Jarki korzec ieden Cwierci dwie grochu Cw
dwie Jęczmienia korcy trzy Cwierci dwie tatarki
trzy Inwentarza zadnego rogatego w tych Dobrach Dw
go oprocz trzech kobył niemasz z tych trzech kobył
rych bardzo mizernych iedna kara takze swinia
ra biatta iedna z prosiakiem putrocznia kiem gę
gę sior ieden kaczek czworo kokoszy dwie JchMM
Kisielnickiem podaie się Uzd ad Communem usum takze
ktory iest zruynowany Studnia ~~[illegible]~~ na Podw
rzu przed Browarem ad Communem usum takze
wał Sad, za Dworem z putnocka od folwarku ale
Piekarni po Drzwi kuchnne iak iest szeroki
MM PP Kisielnickiem applicat pogłuwne z
według zwyczaiu swego Poddani dawac będą
wyiazd wygon przegon ad Communem usum reser
Owczarz z owcami znayduie się w tych Dobrach
Kontraktowy wienc ten do Swiętego Michała
iednym folwarku takiem ktory się kredytorom
tkiem dostaie urtowac od miedzy do miedzy ten
w borach y lasach Dobr tuteyszych do opału y bu
pro Commodo Bonorum anie do inszych Dobr wywozą
ani pozwalaiąc libera incisio assignat podwurze
zewszystkiem ostachetowany quo Conscripto et
cienter connotato Inventario et Statu Bonorum
Superius connotatos Subditos cum eorum uxoribus
oris Iuvaminibus Censibus datijs dierum laboribus
gazu

gatis mansis obedientia cuncta ac mansos desertos
Superius specificatos cum eorum areis ac gazis defer-
tis voce mtis supraexpressi in possessionem mm Acto-
ribus in summa superius expressa ac provisionibus ad
iudicatis tum processu respectu ejusdem summae producto ale
non luita Poena tradidit dimisit intromisit Pacificam
possessionem usque ad realem exolutionem summae et
provisionum ~~assignavit~~ nemine a Citto M Pęczkowski
Judicida Ciechanoviensis impugnante imo per administra-
torem Bonorum Szczepkowo tum N Sebastianum Uro-
blewski famulum suum consulto destinatum libere
admittente assignavit respectu vero per eundem M Pęcz-
kowski Cittum Jurevictum de Bonis eiusdem Szczepkowo
Inventariorum expulsionis frumentorum ad alia
Bona sua evectionis multarumque fundi rerum interce-
ptionis ~~consentiente~~ sentientibus se pende mm Actoribus
injuriatos et respectu promissorum remissionem causae
ad Judicia Tribunalitia Regni Petricoviensis ultro affe-
ctantibus causam hancce supra recensitus G Burgrabius
ad eadem Judicia Tribunalitia Rni Petricoviensis remisit
Terminum partibus utrisque ibidem conservando comparendi
Peremptorium Decreti sui executorialis vigore
Thomas Jaroszewski Notarius Terrestris et Burgra-
bius Castrensis Plocensis mpp

Sabbatho post Dominicam Conductus Paschae pro
Anno D. 1741

Officium praesens Castrense Capitaneatus Plocensis ad oblatio-
nem G. Valentini Zołtowski Traditionem infrascriptam
in Bonis inferius nominatis offerre per G. Thomam Jaroszewski
B.C.P. in virtute Condemnationis sup. M. Alberto Pęcz-
kowski ex instantia mm Kisielnickich obtentae expeditae
manuque ejusdem propria subscriptae reproducere ad acticam
Actisque praesentis ingrossandae suscepit in tenore sequenti
(Inseratur:) Originale vero ejusdem Traditionis circa
Acta relictae

Actum in Bonis Przeciszewo Feria Quinta post Festum Circumcisionis Christi Domini proxima Anno Domini Millesimo Septingentesimo Quadragesimo primo.

Coram Generoso Laurentio Mossakowski Burgrabio Castren Plocen in praesentia Nobilium Hijacenthi Sielski Antonij Radzimowski ac Ministerialis Regni Glis providi Mathiae Pawlak de Wilkanowo Authentici et jurati ad hunc actum acclamandum assumpti

Qui quidem Gnus Burgrabius Insistendo legi publicae de peragendis executionibus Sancitae parendoq additioni Suj a Magnifico Joanne Sigismundo in Stanowo Rosciszewski Vexillifero Zawskren et Vice Capitaneo Palatinatus Plocen habitae nunc Muneri Officij Suj Satisfaciendo ad Requisitionem Instigatoris Judicij Castren Vissogrodien ejusq Delatoris Magnifici Mathiae Mikorski Subdapiferi Terrae Vissogrodien Actoris jurevincentis Vigore Decreti Seu potius Baenae Banitionis de actu ejus in Castro Vissogrodien in Terminis Querelarum Causarumq Officij Judicijs Feria Quinta Ante Festum Sanctae Hedwigis viduae Dej Electae in Anno ~~praeterito~~ Millesimo Septingentesimo Quadragesimo Super Gno Paulo Kadłubowski Bonorum Preciszewa obligatorio Possessore alijsq illius Famulis et Complicibus citatis et jurevitis et hoc ratione Laboriosi Alexij Trębaczyk Subditi ab uxore una cum rebus Mobilibus noctorno Tempore de Bonis Wilkanowo Magnifici Mikorski haereditis ad Bona Przeciszewo violenter intercepti ejusd Statuitionis et extraditionis obtentae et publicatae Officiose Condescendendo et Ibidem fundata Sua jurisdictione per Suprascriptum Ministerialem pacem et Securitatem publicam circa ejusmodi Actus observari Solitam praecustodivit ac Partes utrasq tam Actoream jurevincentem qm Citatam jurevictam ad Suj praesentiam ejd Mli acclamare demandavit, ad Cujus acclamationem personaliter Com-

parens

Comparens Nobilis Hijacenthus Sielski ex Speciali
misso Magnifici Mikorski Subdapiferi Terrae Visso
dien Actoris destinatus reproducto Decreto praenotatio
tionis de actu ejus superius expresso petijt executio
peragi tandem a Parte Citata personaliter Comparen
bilis Gabriel Tomaszewski famulus ejusq Gsi Radl
wski ejusq nomine Domini suj his formalibus verbi
nie tey exekucyi Jako tego chłopa w Dobrach
cypała mego niemasz bo iest wyprowadzony
Wilkanowa przez iego szwagra. Impugnavit et
ri non permisit pro inde Gsus Burgrabius Castr
Plocen attenta ejus modi Impugnatione ne cuip
Partium aliquod praejudicatum inferre videatur Ca
praesentem rursus ad Judicium Officij Castren Vi
grodien pro ulteriori ejus dissjudicatione remisit
et Terminum partibus utrisq in praellegatis Jud
Castren Vissogrodien ab actu praesen proxim
Imminentibus praefixit assignavit et Conservavit
ut quidem praefigit assignat et conservat praesen
remptorium.

Laurentius Mossakowskj Burgrabius
Castren Plocen mpp

Officium Dens Castren Capitaneat Plocen ad oblationem J
slai Mokrski actum executionis Inscriptum in Bonis
ferius nominatis officiosi per Jnnosum Laurentium Mos
rowski Burgrabium C Plocen expedit ac manu ejus
prae Subscript reproducen ad Actitandum Actisq
Ingrossandum suscepit in Tenore Sequen / Inserat
nate ejusq actus circa acta relictum

Et 2da post F. SS Trium Regum praeat. D. 17

Actum in Bonis Chmielewo Parva Sortiq
deserta dicta Arazniakowizna Gnosi Joannis
Chmielewski Burgrabij Castren Plocen hære-
ditaria apud mcum albertum Chmielewski
in obligatoria Possessione hæren Feria Tertia
post Festum Sanctorum viti et modesti
martyrum proximâ Anno Domini Mille-
simo Septingentesimo Trigesimo Nono.
Coram Gnoso Feliciano Kisielewski Bur-
grabio Castren Plocen in Pdentia Gnosorum
ac Nlium Gregorij Smolinski, Matthiæ Bo-
rowy, Francisci, Matthiæ, et Alberti
Chmielewskich, Petri Dlugokocki ac aliorum
plurimorum Nlium ad Actum Pdem Congre-
gatis nec nō mlis Rni Gnalis Providi Pe-
tri Brzękalak de Villa Grzebsk Kauthi
et Jurati ad Actum Pdem acclamando assumpti
et eundem acclamant # Pocillatorem Zitominien

Qui quidem G. Burgrabius Castren Plocen inhærendo le-
gibus Rni de pagenda executionibus eo mne Sancito
Satisfaciendo quoque muneri officij Sui ac additioni
a Judicio Suo habitæ ad requisitionem offam Gnosi Jo-
annis Chmielewski Burgrabij C. Plocen et Fran-
cisci Filij vigore Decreti seu potius Sacri ultimarie
cum ejus publicatione de actu ejus in Castro Plocen
in Trnis Cancellariæ Causarumque officij Judicij
Una cum Continuatione Anteriorum Causarum
in diem hodiernam Incidentibus F. 2da in Crosti-
no Festi S. Mathæi apostoli et Evangelistæ
anno Dni 1738 occasione n Levationis Summæ
Centum Tymphonum Polon # p et G. Francisco
Chmielewski Actoris moderni Parentem et GG.
Valentino, Vincentio et moderno mco Alberto
Pocillatori Zitominien Chmielewskim modo
obligatorio Inscriptæ Sup Pfato mco Alberto Chmie-
lewski Pocillatore Zitominien obtentæ et publicatæ
ad Bona Supra expressa Condescendit Jurisdictionem
idque ex Summa Originali Ducentorum Tymphonum Polon.

Officium pens. Castren. Capitul. Plocen. ad oblationem
G. Joannis Chmielewski B. C. Plocen. Traditionem Infra-
scriptae in Bonis inferius nominatae Officione p. G.
B. C. Plocen. expeditae ac manu ejus propria subscriptae
Reproducere, vid. acticandum, actis pene processarum, suscepit in tenore sequen.
Inserat. Originali ejusdem Traditionis circa Acta
Relicta.

F. 2da post Festum Nttis S. Joannis Bapto-
stae ad diem Dominicam p. die hodierna p. crastinata
Anno Dni 1741.

Traditio Bo-
norum Chmiele-
wo Parva sortis
dicto Arazniako-
wizna p. d. B. C.
Plocz expedito

1739

Im 9

Actum executio
nis Bonorum
Przeciszewa
1741

Actum in Bonis Chmielewo Parva Feria Tertia post Festum Sanctorum Viti et Modesti Martyrum proxima Anno Domini Millesimo, Septingentesimo Trigesimo, nono. Coram Gnoso Feliciano Kisielewski Burgrabio Castren Plocen, tum Illri Rndo Josepho Kowalewski Decano Janovien Parocho Grzebscen et Gnoso Casimiro Goslicki ex utraq parte locatis amicis in praesentia Gnosor ac Nobilium Gregorij Smolenski Matthiae Borowij Francisci, Matthiae et Alberti Chmielewskich, Petri Dlugokęcki ac aliorum plurimorum Nobilium ad Actum praesen congregator, necnon Mnlis Regni Gnalis Providi Petri Brzękalak de Villa Grzębsk Authei et Jurati ad Actum praesen acclamand assumpti et eundem acclamantis.

Qui quidem Gnosus Burgrabius Castren Plocen una cum locatione Suprascriptor amicorum per utramq partem conducendorum in virtute Decreti Officij Castren Plocen inter Gnosum Joannem Chmielewski Burgrabium Castren Plocen actorem ab una et Nobilem Mariannam Chmielewska Ntis Stanislai Grzębski Consortem parte ab altera de actu ejus in Castro Plocen in Terminis Querelarum Causarumq Officij Judicij una cum Continuatione anteriorum Causarum in diem hodiernam incidentibus Feria Secunda post Dominicam Misericordiae proxima Anno praesen Quo mediante Condescensio Officij Burgrabialis pro cognoscenda praetensione ac desolatione aedificiorum ac non conseminatione Siliginis hyemalis ac aliarum intervenientiarum moderatione inter partes se cum agentes Latt captato tempore est injuncta, praecipua tamen avisatione, ante triduum die hodierna in Actu contenta condescendit, Jurisdictionem suam Officiam praecustodita prius pace et Securitate publica circa Actus Juridicos observari solita fundavit, Quo inter

mino Partibus Ipsis utrisq. et quidem Actore personal.
Citata per Nlem Mariannam Chmielewska Nta
Stanislai Grzebski Consortem in assistentia Lui
dem Mariti personalr. Indicentes et Actores Ntes
dreas Patruus et Franciscus Filiaster Chmielewski
personalr. Coram Officio Burgrabiali ac Locatis ante
Comparentibus et Secum Judicialr. controvertentibus
quibus Controversijs Officium Burgrabiale coram se
inductis exauditis ante omnia necessariam esse Inqui
sitionem in probationem aut defensionem per Partes
utrasq. educendam idq. in instanti censet. et addi
Mntis ad Rothisandum. Praestitit Gnrosus Joan
Chmielewski Burgrabius Castrens. Plocens. Induca
Testes et educat, Induxit et eduxit. Pars vero Cita
eidem Inquisitioni se subjicit, proinde ad Lectu
episq. Inquisitionis condescendit. qua Lecta et be
per omnes circumstantias trutinata et examin
Quoniam ex eadem Inquisitione lucide patet, a
ficium ac holodium per olim Actoris Parentem
Nobilibus Valentino, Alberto et Vincentio Chm
lewskim invadiatt in parte per Citatt modern
Parentem desolasse, residuum vero per Exercitu
Moschoviticum conflagrasse, inseminationes
males deperdidisse propiorem Actorem, ad compro
tionem Juratoriam in eam Juramenti Rotham
prout hocce holodium ac aedificium, tum Insemin
tiones hyemales olim Citatae Parens in sup
desolavit ruinam, salvo tamen moderamine Officij
grabialis adinvenit, idq. in instanti et addis eidem Mn
et quidem loco praestandi Juramenti Partes Secum ag
tes Judicialr. pro Summa Quadraginta Tynphon
posuerunt, standum eidem Compositioni Officium B
grabiale adinvenit, decernendo. Quatenus Summa
eandem Quadraginta Tynphon Ntis de Chmielewski
Grzebska in et pro vigilia Festi Nativitatis Sancti Jo

nis Bapstae in anno imminente proxime ventura
solvat et realiter enumeret sub poena Banitionis in pri
mis et proximis Judicijs Castren Plocen publicanda, sic
ita per eandem partem Citam Poena trium Marcarum
polon Parti, Officio vero Burgrabiali totidem Parti in
Termino supra expresso per Officium vero Burgra
biale indultum. Jam vero Sortes obligatas Idem Gno
sus Chmielewski Burgrabius Castren Plocen Sortes
casu in instanti rehabeat, Citata vero Pars ne in eisd
Sortibus praepediat. Facturae praemissa Partes sub Poe
na Banitionis in Termino Solutionis supra ex
pressae Summae publicanda. Quoad Indictionem
et Actoratum Nobilium Alberti Patrui et Francisci
Filiastri Chmielewskich respectu Summae Solutio
nis Quadraginta Florenorum vigore Contractus Obliga
torij Die Vigesima Septima Februarij Anno Dni
1722do conscripti, quoniam Manifestationes bi
nae reperiuntur unius in Mlawa in Terminis Ter
restribus Communibus Feria 2da post Dominicam
Reminiscere Quadragesimalem pmo A Dni 1740
per eandem Gnosam Mariannam Chmielewska Contem
Ntis Grzybski contra eundem Maritum invalidando eun
dem Contractum seu Scriptum, alterius in Mlawa ~~in~~
loco Terminorum Communium Judicialium in positione
Actorum Terrestrium Districtus Mlaven et Niedzborien
~~per supraseram~~ Feria 2da post octavas Ssmi Corporis
Christi Domini proxima Anno ejusd 1738vo eadem
Gnosa de Chmielewskie Grzybska contra eundem Mari
tum, tum NN Albertum et Andream atq Successores ol
Ntis Casimiri Chmielewskie repositae eadem Ma
nifestationes sunt, Officio vero Burgrabiali non com
petunt, proinde attentis eisd Manifestationibus Idem
NN Chmielewscij agant si volunt Ordinaria Juris via
ibi ubi de Jure venerit, Terminum eisdem assignan
do Decreti sui vigore.

Felicianus Kisielewski Burgrabius Castren Plocen mpp

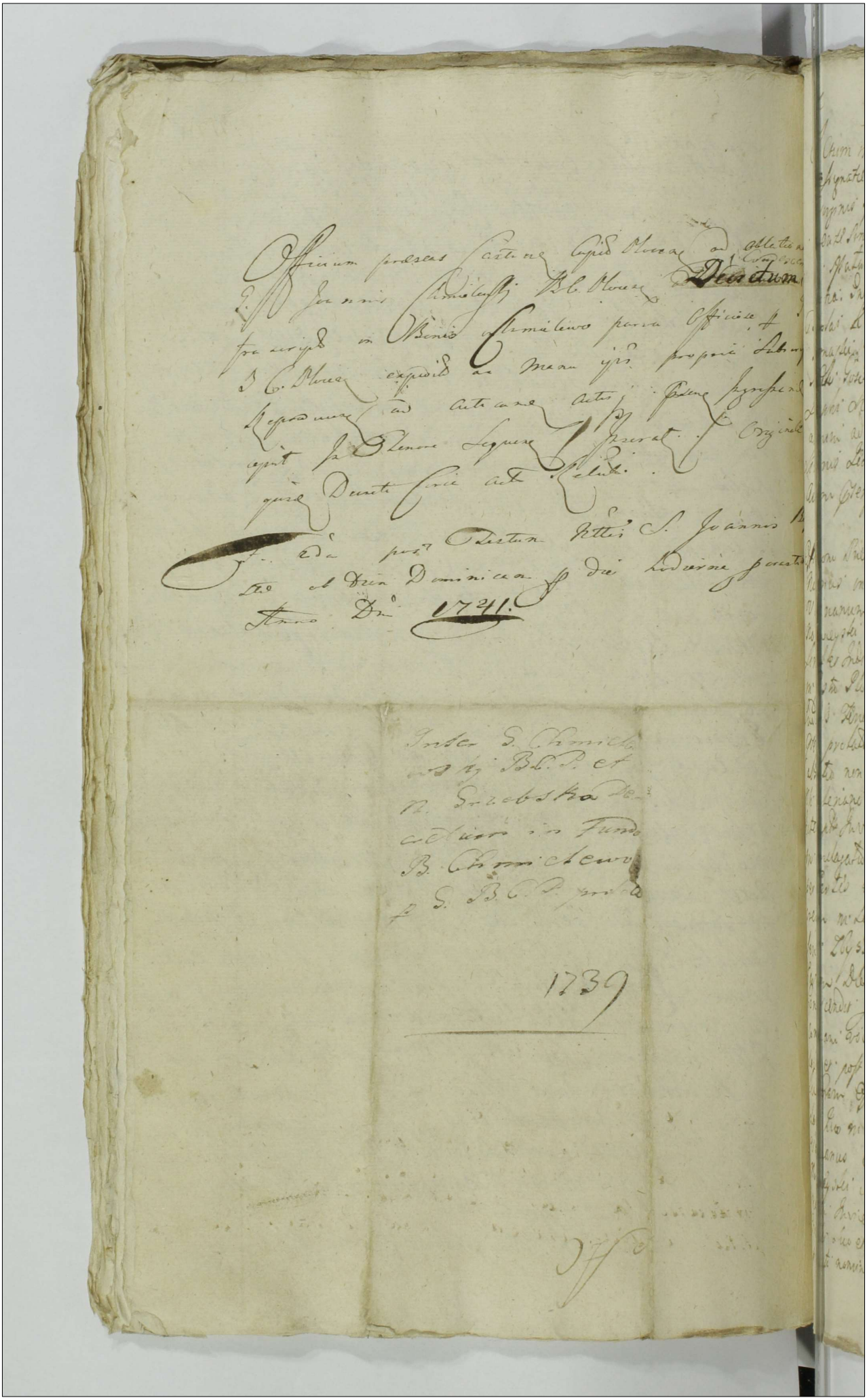

Actum in Bonis Hoyszyno Dg in Termino Confidencionis
assignate Feria Sexta post Octavas Visitationis Marie Virginis
Anno Domini millesimo Septingentesimo Quadragesimo Primo coram Mro Jacobo Josepho
in Skarzuchowo Sokolnicki Notario Castrens Plocensi in hac
parte Testibus ad hoc vocatis Adamo Chudzynski Hyppolito Chudzynski
Nicolao Kossecki Thoma Plocensi Castrens. Burgrabiis Cracovien
Romanis Thoma Sokolnicki Petro Chudzynski Norberto
Adalb. Joszczynski Gaspare Skrzydlewski Joseph Starosc Dus
Joseph Adalb. Adami Hoyszynski Gregorij Turski ad
assumpti ad Actum Dicy Congregationem nec non Provido
Dnmo Sebastiano ad Ecclesiam Chudzyno Rdi Pri Jacobi
Actum Dicy ac[ut]um[en]to.

Actum Presens Coram Nobis Plocensi nempe Dispositione Sua
Rotatiori in his Gradi Decreti Judicij Castri Plocens inter Illos
Valerianum Starzewski actorem ad una et Illos Adamum
Nowowiejski et Thomam Szymon Brodzisk partem ab altera Citatos
Limites Judiciales et alia in Processum intrantes de Actu esse
mi Castri Plocens mi Termino Quatenus Quatuor Septimanarum Spa
Judicij Feria Secunda post Dominicam Misericordiae pri Actor
Dicy prolato quadrante Duo Condescendi Pessij Duo unius
Dicty non obstante Septimo Tempore Actor pro Supplendo
Pli Valeriani Starzewski principali Actor Juramento Me Oppo
Interrupte Inventam Actus et Suspectionis Domestrum Judex
pro Delegatore et Amici Petitione Examinis Protensionis
per Partes utrasq adhuc ad Litis Examinis prout hucusq de
cretum mi Le Pedius Completatur. Et ad Testes mi Actu Sen
tentia Hoyszyno Assignata ad Requisitionem Actr. Citationis
Dicty Nuncupati Dni Officiali Curiae determinato
Condescendi Juncti Nomen Quam Questionis Actus Judicis
Congruam Vice Dignitate Absentis Nris Protestatione Jur
dicti et post Actum Acclamatum Testes citatos ad Comparendum
Hic coram Nobis Condescensionis etc. Nihil Proclamante Citan
dum Hic in Termino Partis ead citatis et quia Actor Nris
dicti Hic in Termino Partis ead citatis et quia Actor Nris
Valerianus Starzewski pro Citatis et Presens Nris Adamus
Nowowiejski ad pte Rei. Josephus Archidiac et Canon Plocens
Nowicki Curiae Generalis pro Felicita Citati Nris Thomae Dtu
Szymon Judicis Citati Nris Citatis Nihil Citatis Nihil
prosecuti nomine sui pro Coram Nobis Castri Plocens Condescensi
nali

Xtus Amen 96 J.N.J.

Actum in Bonis Villa Opatowiec Generosi Pauli Sokolnicki Hered. dict. Possessioni Gnosorum Cielkowskich Conjugum Summdq eorundem Gnosorum Cielkowskich Subjectis Citatorum Jurevictorum, idq in Curia Eorundem Bonorum deserte. Feria Quinta. post Dominicam Conductus Pascha proxima. Anno Dni. 1740.

Coram Gnoso Nicolao Francisco Kowalewski Burgrabio Castrensi Plocensi jurato in presentia Gnosorum ac Nobilium Joannis Uniencki Stanisłj Juznieuski et Mathiæ Bobski nec non providi Jacobi Przylepa de Stomrzeby, cttis Regni Gnalis Actui presenti adstantiß Eundemq acclamantis.

Officium Presens Burgrabiale Castrense Plocense Executoriale videlicet Suprascriptus Gnosus Burgrabius Castrensis Plocensis in Actu Contentq deperagendij Executionibq Sanctiß parendoq additioni a Judicio Officij Castrensis Plocensis per Expressum Habite Satisfaciendoquoq munere Officij Sui Burgrabiatq ad Requisitionem Officiosam Gnosæ Teclæ Bielinska Olim Gnosi Stephani Filiæ ad presens Gnosi Mathiæ Bobski Consortis Legitimæ Actricis Jure vincentis Vigore Decreti Seu potius Lucri ulterioris Anterioris Executionis de Actu ejusdem in Castro Plocensi in Terminis Querelarum Causarumq Officij Judicijs una cum Continuatione Anteriorum Causarum in Diem Hodiernam intidentibq Feria 2da. post Dominica Septuagesimæ proxima preterita Anno presenti super Gnoso Paulo Sokolnicki Suprascriptorum Bonorum Opatowiec Hæredeq aliisq in Processum intrantibq citatis Jurelictis et hoc in Causa. ratione Summæ duorum Millium Tymphorum non Solutionij ac restitutionij Inventariorum nec non rerum Mobilium adq Subditorum alias Processu Causæ Premissa fusiusq in Sobloquente Obtent et Publicat Officiosæ Condescendendo ibidem Fundata. Sua. Jurisdictione Supra. fato Mlis. Pacem et Securitatem Publicam, Actibq Officiosis Juris et Moris est debitam prædustodire, ac partes utriusq tam Actoream Jure vincentem quam Citatam Jure victam ad Sui Presentiam Supra fato cttis acclamare Injunxit ad Cujus cttis Acclamationem Personaliter Comparens Gnosus Mathias Bobski Gnæ Actricis Jure vincentis Maritus uti Tutor Conjugalis Nomine Consortis Suæ reproducto Decreto Seu potius Lucro Ulterioris Anterioris Executionis de Actu Superius Connotato petijt Vigore Suprascripti Decreti Super Eodem Gnoso Paulo Sokolnicki ac alijs quovis modo Eorundem Bonorum Possessoribq Citatis Jurelictis Obtento Executionem in rem et personam Gnæ Teclæ de Bielinskie Consortis Sæ Actricis Jurevincentis supra recensitorum Bonorum processu Generatorum Juxta proportionem Premissorum fieri et peragi et ad Conscriptionem Inventarij Condescendi affectavit, et quem ana Parte Citata Jurevicta nemo cum impugnatione Juridica Neque Su-

vis

ris defensa Comparet, itaq Officium Praesens videlicet suprascriptus Gnosus Burgrabius Castrensis Plocensis Bona Eadem Opatowiec Nemine Impugnante nec Contradicente, Imo Gnoso Andrea Ciułkowski Possessionis Suae Bonorum Eorundem recedente ad Traditionem in Eodem Lucro ulterioris in supra recensita Solutionis Causa obtento eorumdem Bonorum Condescendit in realem et Actualem Possessionem Parti Actoreae Iurevincenti Gnosae de Bielinskie ad Praesens Dębska cum Omnibus Attinentijs et pertinentijs usibus Fructibus, et Cummodis # in Summa eadem supra excepta et Lucro ex tradidit Mlemq suprascriptum ad Intromittendum Novam Possestricem addidit, qui Mlis taliter ad praemissa exequenda addit Eandem Partem Actoream Iurevincentem in Sortem derelictam Nemini ex Creditoribus ex mente Legis Traditam excepta Sorte Gnosae de Sokolnickie relictae Olim Gnosi Alberti Ciołkowski Consortis Viduae Simili Iuris ordine per Officium Castrense Plocense tradita demum Mansis non Cupatis Kacprowskie areaq et Horto et Edifitijs super Ijsdem Bonis existentibus per Eundem Olim Laboriosum Gasparum Possessis ac Ipsius Filijs et Filiabus pro Gnoso Sokolnicki Haerede Citato Iurevicto # et alijs concurrentibus reservatis intromisit, investivit ex inde Subditos residuitatem Convocare Demandavit et ad conscribendum Inventarium Secontulit. Dworek stary z Izbą y Sienią, w teyże Izbie okien trzy ex Meridie dwa ex Origente Solis zas iedno wszystkie okna Stare Szyby we wszystkich trzech oknach częscią w Ołow, częscią w Drzewo, do tego y częscią szkła nie masz y wedle Rom znacznie Gliną lepione, w teyże Izbie Stuł Stary ze Stalugami Starymi, Ławy wedle stoła iedna ex Origente Solis druga ex Meridie proste Stare, daley ku Szafie deska trzecia, w teyże Izbie piec Stary Zielony Kafle formowane o trzech skrzyniach po Zaginany y pokrzywiony Gliną znacznie polepiony oczywistey reparatij potrzebuiący wedle tegosz Pieca Kumin od pułapu przeciwko temusz Kuminowi, Kumin dolny obydwa stare iednak ieszcze dobre, w Izbie Pułap Stary w ktorym Tarcic Cztery iuz Załomane # przeciwko teyże Izbie Sien zwyczayna Stara w Słupach y Dylach znacznie nad pustoszała reparacyi potrzebuiąca w teyże Sieni Kuchnia przeciwko Kuminowi częscią w Strycholce Gliną lepiona częscią Strycholcow y lepionki brakuie do teyże Kuchni drzwi mizerne iednak z wrzeciązem y skoblami Zelaznymi, Same zas tylko na Biegunie z Izby drzwi Stare spruchniałe na Zawiasach y Hakach Zelaznych z Sieni Drzwi na Dwor na Biegunach na Sieni Pułap z dylikow ktory tylko in parte exstat przy tymże Dworze alias przeciwko drzwiom z Sieni Altanka na Cztery # w teyże Izbie Szafka Stara pusta niska mizerna bez drzwiczek,

na Czterech Słupkach na tymże Dworze całym poreyciu stare ena
czie pogniłe iako też i Altance i iuż po części poprawiona po-
trzebuie, wedle tegoż Budynku na kształt Wiendarza, od począ-
ku strogiem daley płotem chruściarem wszystko wedle tegoż Wie-
darza Stare i podle w tymże Wiendarzu, puterwarty leskiem usado,
zdaią się bydź Siane w Izbie tegoż Budynku zboża. Rzeczego per offi-
cium prædicti Castrense Plocense Jurgrabiale executoriale rewidowa-
nego, demum per Illem Suprascriptum Authenticum et Juratum ex
mandato officij Executorialis pomienionego Zyta pięknego i czyste
po korzec ieden na osobliwym mieyscu Odgrzebego, item Kostrzewij
czyscig z Zytem korzec także ieden na drugiey Gromadzie Odgrzebego.
Jęczmienia korcij dwa, ij wiertli dwa, w Izbie tegoż Budynku zboża Rzeczego
mierzwij znayduie się owsa korcij dwa ij wiertli dwa, Grochu
Wiertli dwa, ij puwiertla. Pszenice Wiertli dwa, Zadnego frumen-
ta Supra expressa. Mensura. Plocensi Mensurata. Stodoła dworska o
iednym Boiowisku o dwoch Somsiekach po dwa przestawiedrym
w teyże Stodole klepisko przez zabranie wodij zruynowane, taż
Stodoła. Nowa Possessori applicata. Oprocz Iednej Cwierci, w tymże
przestach trzech Cwierci Byłe pomierne stare ij pod Murstatami o-
nych po części Brakuie, w teyże Stodole stronij alias Wotij pokow
czerna scie niezbyt wielkich, u teyże Stodoły Cwierzcie ex Meridie
ieszcze niezbyt złe ex Septemtrione drugie te iuż mizerne z Bylikow
te Sg zdezolowane, na teyże Stodole poszycie stare zgniłe, wedle tey-
że Stodoły Owczarnia. zruynowana. dwiema Oyscioma. obalona, trze
ciaz zaś tyże teyże Owczarni ieszcze Stroica. iednak iuż nalo nacasie
zdatt Conscriptis itaq inventarijs et Ædificijs Curialibus ad Conservan-
dum Inventarium Subditorum Casarum ad Colodorum eorundem
affectante Parte Actorea, Jurevincente Processit. Pracowitij Maciey di-
ctus Vasiliewicz z Long, maiąc dzieci Siedmioro Corek Czterij Polonię,
Franke, Zofię, Marijanny, Rynow zaś trzech Pawła, Mikołaia, Ygu-
gustyna. Puwłocznik robi w tydzien sam z sobą dni trzij, a Zonaie-
go dni Czterij miał Kwondam woły Założne, ad præsens tylko ie-
den, na tym zaś puwłoczku swoim tylko pułkorce Zyta na Zmy
siał uti Gesenet officio præsenti detulit, na sieden dzien z Long
w Kazdij Tydzien Dnia Nayeiści Pani Ciułkowski do posłuszeństwa per
Traditionem Officiorum est assignatą, alias vero dies nowæ Posses-
strici prædictæ tenebit na Chałupinę przerzucona ze Starij do tego
ieszcze niepołacona. Tylko Sien Kurdzin ieszcze nielepionij, Bernad
z Long ma Rynia. Imięniem Jakuba. pułwłocznik ma. woły Zało-
żne, Chałupinę ma Starą bez Komina. w dyiach ij Stupach Owczarda
Standem ad tem Istrationem Camporum, et revisionem conseminationis super
Nouis supra Memoratis existen Condescendit Conseminationes Conscripsit de tenore tali
in Campis sub Szmardzewo. Zyta Czterokos na stare reducuige Pszenicy Czery w tymże polu

zgoła we wszijstkim zruijnowaną, robi tylesz iako wijżeij, Przeciw-
ko tegoż Bernada Chałupina pusta takowasz iako ij wijżeij in tal
esse uti Supra. Szijmon vagabunda persona ma pro Consorte Ja-
dwigę Dijlowną in Bonis Opatowiec urodzoną, bez żadneij załogi
tijlko przij Matce Zoninej mięszka na wsi, przeciwko Dworowi
taż Chałupinka w ktoreij mięszkaią stara ij poszijcie na nieij sta-
re. Quo Conscripto Inventario Bonorum Supra recensitorum Opa-
towiec totali Subditis supra specificatis praestandam obedienti-
am Gnosae de Bielinskie Dębska Parti Actorei Iurevincenti injunxit et
Eandem Gnosam Dębska Partem Actoream in pacifica Possessione di-
ctorum Bonorum totalitatis reliquit Actum praesentem Traditionis Vigo

Nicolaus Franciscus Kowalewski Burgrabius Castrensis Plocensis Iuratus

Officium praesens Castrense Capitulo Plocense ad Oblationem
Gnosae Matthiae Dembski Traditionem infrascriptam Offse
per infraspecificatum Burgrabium Plocense expeditum ac
manu ejus propria subscriptum reproducens ad Acticanae Acta
praesens ingrossanae suscepit in tenore sequente Inseratur per
cujus quidem praeinsertae Traditionis in Acta praesens Ingrossationem
~~ejus circa~~ Originale ejusdem circa Acta relictum

Sub Actu Sexta in Vigilia Nativitatis S. Jo-
annis Baptistae A. D. 1741

Traditio in personam Gnosæ
de Bielinskie Dębska Bonorum Opa
towiec Serviens

1740
a°

98 Imo

Imo 1.12

97. 240

Actum in Bonis Bronowo Smethonum Jena Ter
tia post Festum Sanctæ Mariæ Magdalenæ pro
xima Anno Domini 1712 Coram Inspe Jacobo
Josepho Sokolnicki Vicenotario Terrestri Burgrabio
Castri Stocey in presentia Inspectorum ac Nobilium Lau
dis Joannis Mlicheich Stanislai Ostrowski Burgravii
Castri Stocey Casimiri Dobinski Antony Woycew
scki nec non Honesti Gregorij Rokicki de eius villa
Bronowo Ministerialis Regni Testium ad
hoc astantium.

Inspectus Vicenotarius Terrestris et Burgrabij Castri Stocey in
virtute Decreti Condescensionalis mihi Inspto Martino natu
Majorem ab una et Laudum ac Joannem Mlicheich Fratres ger
manos parte ab altera tum Relictam olim Inspti Laudi
Judoxylii Judicij Terrem in eisd Bonis Bronowo respectu cad
dationis Bonorum paternorum et matern eosd Inspos Michael
Fratres equaliter concernen. ostensore per Inspum Notarium de
Stocey ex mente Decreti ejusd Castri Stocey Feria Ter
tia post Festum Sanctissimæ et Individuæ Trinitatis pro
xime preteriti in anno 1712 prolati mediante quo exhibitio
Sortis proportionatæ ob non possessionem Summæ Mille gin
gentorum Symphoriæ eid Inspi de Mlicheich Laudi in eor
dotis provenien decreto eid Condescensionali adjudicatæ in Fo
ri ejusd Burgravialis est assignatæ ex offensa Regni Otho
tan Inspi Rudawsky gestam et Inspos Laudi et Joannis Ml
cheich ad Bona eius Bronowo condescendit et id Condescenden
do Tenelata ejusd curia Jurisdictione pensato Decreto Condes
sionali ad exhibitionem Sortis Summæ mille quingentorum ejus
phus proportionatæ tam pro agris campis quam et adspijs ac ag
ex Fortuna cenn. Inspos Laudi et Joannis Mlicheich cand exhi
bitionem portionarium. processit et eid Inspi de Mlichel Ru
dzyka Seror germanæ eadem Jurisdictio in Terore Juris. Na
przed Budynek w którym Mieszkał Ty Pan Marcin Mlicheich
mornik Starościński Stocki Szopdamy opatrzony na którym po
Mieszkał sobie stare ale drzwi dobre ten Budynek w Stupy y Da
le w tym Budynku Izba jedna dobra okien dwa w stole w
drugim dwie Izby Sztubowe Piec zielony dwoy y tarcza drewno
miejsce do Izby Drzwi na Zawiasach Żelaznych z Zamkiem z
prestrona w tey Izbie ławeczka Stół Ze y Komorka do Izby
wemu w Dyle do Sieni y Komorki Drzwi na biegunach Dre
wniany Schody tam na Strych idzie y Sieni Stary Jednak dosyć

dobry. przy tym budynku w tyle Chlewik w Dyrkie. Ogr. ...
ska wydzieła się. od Budynku tego iako ...ści. aż. do Spichr. ...
dow. po ścienku. ciągnącego się. leci. drogą. Ogli. w ogr. ...
w tym siedzeniu przypadaiący. niedawno postawiony w ...
dyle podłogą y pułap. y tarcicami Dwut. do niego na ...
Auk. że nadaią się do stodoły y wozowni. na gorze ieść ...
ale drzwi do gory niemaią. tylko w schody. tam Spichrz. ...
ny przy tym. z Ogrodu. tak że w tym siedlisku ...
Spustoszały. bez Dachu. y Okien. y drzwi. ...
niemoże. bo wszystko zgnite. to siedlisko iako się wyżej ...
mowi. że się na nie kmotrowie. za spisem gotowi. ...
Jegmość Pan Budzyński. A że w tym siedlisku mieszka Stodoły ...
chlewow mieni podane. Ze Stodoła mieszkalna. ...
Jmć Pan Starzyn. alias Wolumin. w chwost upleniony. w ...
Jednym Panow Michałki. Dachu. Stodoła ma nastawione ...
do Ogrodu. Ogrodzona. Ktora. lubo dawni. Dachu. ...
potrzebie. ale. y Pan Michał. deklaruie. ...
ale Jchmć. Kanonik Kmet. y Pan Michał. deklaruią ...
do niey dwie. y jedno Stodoła. Obory. Szopy. y Chlewik. w ...
w tyle tey Stodoły. Obory. Szopy. y Chlewik. w ...
Stroiey. mieszkalney. Stodoły. na Dydło. y Dachu. ...
Ogrodzenie. Stodoły tey. Oben. y Chlewa. podane ...
Jegmość Pan Budowski. Siedliska. na Wsi. Chłopskie ...
pułtej. przy ghitach. y Ogrodzeniu. tak że. potrzeba ...
Dachu tey że Jegmość. na ktorym. wotno iey będzie ...
postawić chatę. Ogrodu na przody. od Wschodu. Stawu ...
Sprawiedliwego. Sola. aż. do Drogi. ...
dowi. ktory. tamb. do nas. y. tatarską. Ogrodu. ...
jedną. Ogrodu. ...
wa. nie maią. deklaruią. Jchmć. Ks. Michał. ...
Warzywa. iako. y. Kapusty. &c. ...
rok. dać. do Instytucyi. Jegmości. Ks. Biskupiey. ...
nego. iako. Starego. y. Ogorowego. Gwarancie. tak. ...
oral. y. prosiecy. Siemnik. Posagowy. Typ. ...
nazwana. się. Jegmości. Ks. Biskupiey. ...
sinemi. pod. ...
Obywatelskiego. na. Dachu. po. prawdy. ...
ma. w. Dwu. ...
wg. Dzien. ...
dzieści. Grzy. ...
wydziela. się. Obywatelow. Siedm. ...
że. Sołtys. ...
się. Jegmości. ...
do. Cesarskiey. Jmci. Ks. Michałk. ...

Lecmigna Stanem Siany. 2 Pnetza prawego. od Stow cggnacy
cego Ché. do Dranicy Smeczedlicy w ktorym cst Jaych 14 oy
Dziela Sᵏ. Zagonow ~~mych~~ pçc Coest Jaych Dwa y Zagon ieden
2 Pnetza Drugiego w ktorym rachuie Ché Jaych 25. na Dnacza Ché
Jaych Cter. 2 trzeciego pnetza ktorego cst Zagonow 42. na Dnd
Stę Zagonow. Cden. po prawey rçce. 2 Cwartego pnetza ktorego
cst Zagonow 48 na Dnacza Ché Zagony. Stow na ktorych Zagonach
Brodzicin. Lecmigni Stanu. resta tak Ché cggnie Cten nczystego
ilcy y inne Siane. na Cmym Stanu pçgnicu Wschnego wcnę Cdmy
sobie zdrai powinien. 2 Cgo tcgo pnetza ktorego cst Zagonow
42 Jaiey y Lecmigni Stanego. wydziela Ché na Dwa Cmy Cmu
Ludowsky Zagonow dwych tak cgstay nę w Dwor do Zagonow
osm. Item 2 Swstego pnetza ktory powsyg tatarky Stanu w Ja
nych 18. dostaie Ché tatarky Stanych Jaych tak w Dtusz cggnie
Ché. trzy. 2 Zoharcdzi ktory Sę Dowie Przedmeyscie w Sten
Zagonow. 98 Cytem Stanu. na Dnacza Ché 2 tcgoż Zoharcdzi Zago
now Lesnaczie. w Dtusz do Dranicy tak Ché cggnie 2 Drugiego
Zoharcdzi tak Ché nach wcrzego Ché Sredmeyscie Swstego na Dna
cza Sę Zagonow. Dwadziescia Cytem Zasianego. Pole Jarzyne
na przod 2 Zoharcdzi cggnącego Ché do Stow w Jaych 24. owsem
2 tatarky Stanego wydziela Sę Jaych Cter. po prawey rçce od W
2 Zoharcdzi drugiego ktorego cst Dwadziescia osm Jaych Sklo
nych grachem od Wsch Zastanego. wydziela Ché Jaych Cter y Za
gon ieden 2 Zoharcdzi ktorego cst Zagony. 60. Dwoygilo Stow
Lecmigniem Zasianego. na Dnacza Ché Zagonow Dziesçc 2 Zohar
cdzi od Dsch w Jaych 14. na Dnacza Ché Jaych Dwa y Zagon ie
den 2 Zoharcdzi od Dsch do Pochowicy pçcącego Ché Jaych pię
cech ktorego cst Jaych. de. dostaie Ché Jench Dolnych pçc
owsem y gnychem Siane. Item Stota w tym Se Zasianym Po
lu ottogien. Leby z ktorey Stota cresi wymierzona tçż powinna
od Roli Ktopolicy. Kahelnick zaś. tçż mabi Stow y Zohar
cow wczpnych Jako y innych ottogien Lesnych gruntow y Lasow
tych csty Stricte Stota cresi 2 Zedamy y Zasądzamy. Jche by Zohar
Dnedonaty Ché. 2 tcg Dziedzicy ktorzy maią w Sąsiedzi pnd. Jan
Marcin Mlicki Stownik Sanienny nczystarsty Biat. tak Ché
mu Leni Rudowska wydziela ią w Sąsiedzi dwiely Zaly Jdą
Dnac. w Cmym Ché Stow Sanownik Mlicki Scuket y Jan Pieseni y
Dziedzice Jusdr Delcarunk & Sołtysuan Gennotatem Ich Longen
ptem offmore eadunkowem Ché. Gnatha Inc Notarius Dnd. ex
Burgalibus Jego Ché Stacey Supremcyste Gnatha de Mli
cheć Rudowskich. 2 Actu Sądem Sąsiedzkiem Gtowey ięsc Dwo
& 2 Soldanstwa tcdy Dziewdy na Dnid Marcanne Ich Ché Mlicky dzie
Jeyse & Sukcessorib powinnich bydą ktorzy ex Judr delcaracyi do

Mdsa

Summa Mille Quingentorum Tymphorum per Gnosos. Mlickie. Fratres. non persolvet. tradidit et in possessione pa[illegible] Praesentibus eisdem Gnosis Mlickie. Jeanne Gnosam Rudowska relig[illegible]

Jacobus Josephus Sokolnicki. Vicenotarius Terrestris et grabius Castrens. Plocens. [illegible]

Officium praesens Castrens. Capitans. Plocens. ad oblationem [illegible] G. Joannis Rudowski ex divisionem infraseram per M. Sokolnicki ad praesens Notarium C. Plocens. officiose expeditt. man[illegible] propria ipsius subscriptt. reproducens ad acticandum suscepit in[illegible] re verborum tali (inserat) originale vero ejusdem exdivisionis circa acta relictum

Lub actu A. 1ta post F. SS et Individuae Trinitatis [illegible]

Mdsa

Exdivisio proportionatae sortis in Bonis Bronowo Gnosae de Mlickie Rudowska Senioris officiose peracta.

1726

98 Imo

Actum in Bonis Przedpelce Włosty Sorteg olim Nobilis olim
Drew Przedpelski Hredicki Feria Sexta post Festum Sanctorum
Petri et Pauli Apostolorum anno Domini Millesimo Septin
gentesimo Quadragesimo 742

Coram Generoso Laurentio Nozakowski Burgrabio ca
stri Plocen in presentia Nobilium Jacobi Barcic
wski Sigismundi Irzbienski ac Aliis Legni Glis Hone
sti Jacobi Jerupski de Peptowo authentici et jurati
Actum presentes Acclamantis Qui quid Vus Burgrabi
us castren Plocen Satisfaciendo muneri Officij sui
ad officiosam requisitionem Nobilis Thomae Sicienski Suo Procuratorio nomine Actoris
Partis Insinuantis in virtute Condemnationis seu petitio
nis Bonitionis respectu non solutionis Summae Cen
tum Quinquaginta Florenorum Polonicalium una cum Lucris
et Contraventionis panis Decreto Judicij Officij Castren
Plocen adjudicatae Sup Nobilis Stanislao Przedpelski olim Nicolai Andreae Przedpelski
sterilitate vitae fundi Fratre germano, Constantia de Strzyzewskie olim Nobilis Nicolai Przedpel
ski Consorte Relicta Vidua Matre ac pupilli ejus atq Stanisława de Mszczonowie olim No
bilis Thomae Przedpelski Consorte Vidua ac tutrice Civitate Januarii in Castro Plocen Feria Quinta in vigilia
Cathedrae Sancti Petri Apostoli anno Domini Millesimo Septingentesimo Quadragesimo Secundo
Manifestationem obtentam et publicatam ad praeme
morata Bona Przedpelce Włosty una cum Supranomina
tis Nobilibus et Ministerialibus Condescendit Jurisdictio
nem Suam Officiosam fundavit ac provisa per eum
dem Securitate aetibus Officiosis adhiberi solita Par
ter ad Sui praesentiam acclamare mandavit Quo in ter
mino Comparens personaliter Nobilis Thomas Sicienski
suo et aliorum nomine producto processu ratione pra
missa ad Summam Legitime obtento petijt Sibi eandem
Sortem proportionate tradi Cujus petitioni idem Ge
nerosus Burgrabius citi juste annuendo ad traditio
nem ejusdem Sortis nemine impugnante eandem intuitu
praedictae Summae tradidit in tenore Sequenti. Woły
mine Jary dwoygi Staiy od Stonkowskiej granicy do drogi
Zytem Zasiany przy miedzy Imdruna Bromir Sluego, takze
Jary Wyrzerzyska od Stonkowskiej granicy Zytkeg Staiem Zy
tem Zasiany przy miedzy tegoz Imd Bromir Sluego, dale
wzyche przez Krzyzkach od tyz granicy Stonkowskiej do tak
Zyta jary dwoygi Staiy przy miedzy tegoz Imdi. Item

od teyże granicy zagon zytem zasiany dwoygi stay
miedzy tegoż JMści P. Bromirskiego, także zytem za
ny, Jary czworgi stay ex ad-verso w Słomkowskim Po
także zagon z przyczyska zytem zasiany staiem przy
dzy tegoż JMści, W Jaszynie od granicy Czerniewski ja
wciąg idący od drogi Kiełbaski pięcią stay ieden jary
iem pszenicą zasiany a dali zytem, także od Kiebask
nicy do drogi idący od czerniewa jary ieden staiem zy
zasiany, Jary także czworgi stay iedno owsem a tro
tarką zasianych a ciągnie się od drogi Czerniewski g
nicy Sąchocki z łąką przy miedzy JMP. Szymanowi Brze
ski, Item zagon grochu staiem od granicy Kiełbaski d
gi Czerniewski przy miedzy Pana Łonieuskiego, także Ja
przy drodze teyże czerniewski pięciorgi stay dwa ow
dwa z tatarką zasianych ieden otłogiem leży, Jary ta
od granice Kiełbaski do drogi Czerniewski ciągnie s
dwoygi stay owsem zasiany, Item Jary od teyże dro
czerniewski ciągnie się do granicy Sąchocki czworg
owsem iedno troie Jęczmieniem zasianych, także Ja
od granicy Kiełbaski do drogi czerniewski dwoyg
stay zytem zasiany, także ku wsi Jary zytem zasi
ny dwoygi stay przy miedzy P. Bromierskiego przy tey
granicy Kiełbaski, także na zalesiu prosa Jary dwo
gi stay od miedzy P. Łonieuskiego. W Ugorze Jar
nie orany wciąg dwoygi stay miedzy drogami, także
Płuską dwu jarną pięciorgi stay ~~cią~~ a idzie do gra
Sąchocki od drogi idący do lasu, Item przeczik troyg
stay z lasem do granicy Zubecki, także otłog klino
przy miedzy P. Bromierskiego w nym Jarych siedm ku
Item z przeczika Jarych dwa staiem przy miedzy te
Item zagonow trzy staiem od granicy Sąchocki wgu
idący, Quibus peractis Suprascriptus Gnus Burgr
praefatum Nlem Sicienski in pacifica ejusd Sorti
sessione posuit investivit et reliquit Decreti Sui
re.

Laurentius Mossakowskij Burbg Castrg J

officium praem. Castrensis Capitaneatus Plocensis ad oblationem R. D. Thomae Szczynski Traditionem Infrascripti in Bonis inferius nominatis officiose per S. Laurentium Mossakowski Burgrabium Plocensem expedit ac manu ejus propria subscripti reproducentis ad actitandum actis quae praesens Ingrossandum suscepit in Tenore sequenti (Inserit) originale ejusdem Decreti circa acta praesentia relictum

Sabbatho post F. Divae Annae Genitricis Ebmanus [illegible] mo A. D. 1725

Traditio Sortis
Bonorum Przed
pelca Włosty inter
Nobiles Przedpelskie
et Siciensk. Anno
Dni 1740

99

Actum in Bonis Szczepkowo Mri Alberti Sperlowski Judicii Terris Siechanoviensis hab
Curiata post Dniam Sanctas Paschae pxa adm. 1741.
vnder d. Francisco Debowski B. Cathae in presentia Nri Adami Narowiecki
et Antony Matowiecki Actis juratis. Jacobi Rosin. Nicolay Radzkowski
Borzyskowski necn Mri Nri Jndi Haeresti Actor. Curiarum Terris Sochan
accedentis Cui quid Jus Ministerio Officii Sui Deferendum Quae
circa sac. faciendo quoq. ad dictum Actum. Thoma Adsowa Jura
Stos Stanislai et Sapiehae Exposita habita, Vigore muneris officii sui a
prascra cum Coprasentibus nris Actis conferendi, juris divini Sua offra
Ideo fundavit, patens et Securitatem petitam carica quamdiu Acty offici deleg
Quoad dixit, patere ta et de jure vinculo ac de jure vicis ad sui compartitionem
acclamare imponit, et dejungit Actum Curiae dabunt Jubet Securitas. pub
et mis acclamationes pbl. contrahentes. Nicolaus Adamowicz et
Composita Coronine Die Virginis finapta nomine et de jure vincere re
Leonis ad ejus publicationem circa Majorem Ecclesiae ejus in Radzk. Jra
Curiae Curiatus Paschae pxa ad: 1741. Et hoc in causa ratione Summae
Juramentis originalis et Trium Millium Centum Septuaginta Flo
Coronatis Polonicis una cum pena Lucri. Decreto condemnationis et
Solutionis, prout Lae de Publicatione obligorum Ex Acto et Curia Terris
Terris Siechanoviensis sub et publicata. Vigore cujus condemnationis et ejus publ
Radzkowski per et Sagii ac Castellum portarii Curiae supra Actis corre
Actoris ejus affectatum Die 3 Cp. et de jure vinc. annuncio. ad ra
Curiae Curiatus Radzkowski Lu Inventarium Bonorum Lesae Contulit. quod con
Sequestro Lu Inventarium Bonorum Lesae Contulit. quod con
Sequestro alis. Napred Dwor Pusty na poprzecznej ulicy ustawiony
Izba duza. Komora Jedna Sien Jedna Komin Jedna Piec Jedna
Stay Stol prosty y Lawa pod okienny. Stryte Szabie przy dworowaniu
Sprzet Jeden takie Zelazo y Patelnia Sochaj Jedna Kociol Jedna
Sprzet Jeden takie Siekiera Jedna Lopata Jedna Widly Jedne
Lawalty Jedne takie Siekiera Jedna Lopata Jedna Widly Jedne
Sonie Jedna Drabina Jedna Spichlerz Jeden Dwor na Stronie
Sprzymin alias na Brame. Ten dwor ogrodzony Jednak Kiany
Spuscho Zely. Item popa Wozy Jeden Stary Jeden Stol
Sieg na Dzor dwa Stare Lawy y Pozyc takie, ktore nabiem
Opacona. Sodata podyte Sprzymin Ulpiscu Opustoszy w Stare Opus

Do zbierania p. [illegible] Mazowieckie Zagrow [illegible] Zegodo
[illegible] tak disponuie. Folwarku pierwszego miedzy rowem a
[illegible] etracing nalwanego. Zadworn[illegible]. Borego wzdz Zagrow
dziesi Dwa. ten edit p medium [illegible] Mazowieckim stoi
dziesiąt [illegible] ten. Iter Folwarku ktorey na wzdz Zagrow Dwadzieś
t medium Schnicow pp. Mazowieckich. Folwarku na Szkarłat
Szesc dziesiąt. ytem tymże p medium Odnogim polu pod Kodaltowo.
Folwark Zagrow pięcdziesiąt Dwa. wtymże polu pod Sikory &
grow Sto trzynaście wdzr. Zego ppu [illegible] Mazowieckich Zagrow
giet siedm do wschodu słońca, w Trzecim polu Jarzynnym po
Folwarku Zagrow pięcdziesiąt osm wzdz ten p medium od wschod
ppu [illegible] Mazowieckich. Item Folwarku Zagrow Sześcdziesiąt dw
p medium [illegible] Mazowieckim appricat. ten Folwarku poprzedzony
Zagrow Dwieście Zego p [illegible] Mazowieckie od wschodu słońca
Zagrow Sześcdziesiąt siedm. Item folwarku pod krzyżem Kościel
ie osmdziesiąt w szer. Zego p [illegible] Mazowieckie od wschodu słońca
m Folwark pod Kościelnym borem Zagrow Sześcdziesiąt Dwa w
[illegible] Mazowieckich Zagrow. Trzydzieści: jeden item na Zasadzie
Stok wzdz Zagrow sto trzydzieści siedm Zego p [illegible] Mazowie
Kich dzieci pięć. Zdi iakoż że przeciwko tym Działom znaydowa
[illegible] ken należyte powinny. takż Zdi Jedney na sobranie do
[illegible] Ekspars Schnicow [illegible] Mazowieckim od wschodu słońca podaie
tak na Zborze iako y Koztwie dawno nicowane do tych dzr wszyst
dotrzeciey części Schnic pp. Mazowieckiey należy po sposob do wo
dy tych Jarzyn, y posyłe pogrzebu takież y do Wietraka Oktory ieste
folwarku. zden ego Zdastwa niemasz y kamienie powzbiane p medium
Mazowieckiey należyte powinnie zadawść nawet przedtrzaną tym sposo
[illegible] plicant. toli: iuchomiey Zdtwey na ten dobra Bereck dwie należy
[illegible] summa Sestnaście tych Bereck dwor [illegible] Mazowieckim ide
[illegible] Zboża Ekspichlerzu znayduie się Zyta Korcy Jeden ćwierć dwie Jar
ćwierć Jedna Grochu Korcy Jeden ćwierć dwie y pud. Kormięna ko
[illegible] ćwierć Iny. Owsu Korcy dwa Ekspichlerzu p [illegible] Mazowieckie

100 205

Actum in Bonis Chodzyno Posth Sorteq Nlis Agnethis de Romonis Relicte olim Nlis Thome Chodzynski Relicte Consortis Vidue Possessioni Subiecta Feria Sexta post Festa Solemnia Pasch proxima Anno Domini 1741 Affuerunt Gac WW Casimirus Kilynowiecki atq Martinus Chodzynski Necnon Nlis Gregorius Gnalis Succedi Andreas Bialczynski de Gelczyno Authentici et Jurati de Actum Oten Adempti Horum Gnosus Casimirus Chyczewski Burgrabio Castren Plocen

Qui quidem Gnosus Burgrabius Castren Plocen adhibendo Legibus Regni de per agendis Executionibus eo vnē Sanctis Insistendo quo Decreto seu potius publicata pēna Banitionis de Actu ejus in Castro Plocen in Terminis Querellar Feria Secunda post Dominicam Quadragesimalem proxima Anno Dñi 1741 ex instantia Nis Adami Gutkowski Actoris Jurevinci Super WW Agnethe de Romonis Relicte Nis Thome Chodzynski Consorte Vidua et Matre Andrea Marianna et Filiatum Balthasaro et Agnethe Filiastro et Filiastris Chodzynscis Jure accasione per eos Nlo Summo Centum Trium Florenorum Polon Decreto Judicij Castren Plocen in Terminis Querellar Fria 2da prox de Festo Sanctor Fabiani et Sebastiani Martyrum Anno Dñi 1739 cum pēna Lucta in eo Decreto expressa Solutionis minime non pervenit cum Decreto ejd Contradictionis rigoris ejusdem Opponit Succubitionis processu debiti Relationis fusis de omnibus inte Actoris existen Ad requisitionem Partis Jurevincentis vigore Additionis à Judicio hoc habet ad Bona in Actu contenta cum Suprascriptis WW ac Nlis condescendit Jurisdictionem Suam post Avertationem Partis Jurevincis Officiosam fundavit Lua fundata Partes utrasq tam Actoris Jurevincem quam Nlis Jurevincis Suo Coram Officio Burgrabiali Comparere Mandavit fecit Quo in Termino pto Comparens Nlis Adamus Gutkowski Actor Jurevincens reproducta Suprascripta publicata pēna Banitionis de Actu Superius exposita vigore cujus petijt ad Traditionem Sortis processualiter ut vigore Judicata condescendi Sibij in possessionem tradi cujus assertationi ut licitae Burgrabius Annuendo Adhibendo Justitia considerata tam in Legibus Banitionibus bonis post Decretum latum obtent et publicat et Subsequente pēna publicata Banitionis Superius declarata ultimaria legitime Super Relictadeli obtent vestigio et tempore omni processu seguis nulla ac hoc tempus Subsistente Citationis Stag ad Traditionem Sortis processualiter Jurevincis Contradictorium Nlem Polon una cum pēna Lucta in eo Decreto [illegible]

tum processij pleruclo correspondentis Ichy Gres Mr. Agrethe de Lon
stio Selicts ob W. Thomd Chaglyns ki sondotle Vidua Stalae Inscintta co
Traditionem non adeo impugnante eandem libere admisit. et ad conse
dum Inventarium sese contulit cujus Inventarij Tenor est Talis M
prlod pod Jelewo wpolu Tastodolami podaiesip Tagon Jeden wielki Clo
Stay podlynaigey sip od Drogi Koscielny do granice Jelewski ciagnie
miedly miedlami Tiedney Migelyn Stelyna Drugi Strony Kocipcil
wtym le polu Tagon Jeden Stay Siedmiorgi podlynaigey sip ut Su
ciggnie sip ut Supra miedly miedlami Pana Kazimierskie
Liego Gulkowskiego Tiedney Drrugey Strony Pana Jakuba Cha
Skiego Item Tagon Jeden wielki podlynaigey sip ut Supra y ciggni
ut Supra Stay Siedmiorgi miedly miedlami Tiedney Korytowilna
drugi Kocipcilna Item Tagon Jeden wielki podlynaigey sip od g
nadwanych Kocipcilna aciggniesip Talle do glow nadwanych Kocip
Stay Sresciorgi golym polem Tradontur Altari Item w polu ozim
pod Jelelyno Tagon Jeden Stay Troygi Tylem Tasiane Staie Jedno
Dwa ottogu podlyna sip od granice Jelelynskey ciggnie sip do glow
Walentego Chaslynskiego Taki miedly miedlami Tiedney Pana
va Chaslynskiego Drrugey migelynskelyna Item Tagon Jeden wielki
troygi Tylem Staie Jedno Tasiane ottogu dwa podlyna sip od granice
elynskey do glow ut Supra miedly miedlami gurdulowskie Tiedney
drrugey Strony Pana Walentego Chaslynskiego Item Tagon Jeden W
Jednem Tylem Tasiany miedly miedlami Tiedney Migelynskelyn
Drrugey Sielep Dowilna podlynaigey sip od glowy Migelynskelyn
Kystip do glow Chaslynskelyna Item Tagon Jeden Stay dwoygi Ty
Tasiane podlynasip od rowu ciggnie sip do glow miedly miedla
Tiedney Migelynskelyna Drrugey Chaslynskelyna W Srzecinem p
pod Bielany wygorle Tagon Jeden Stay dwoygi podlynasip od gr
ciggnies itid do glow miedly miedlami Tiedney Migelynskelyna
drrugey miedly P. Piotra Kocipskiego Item Tagon Jeden Stay pulen
poclynaigey sip od wstrotow ciggnie sip itid do wstrotow pod Drog
Item T
Dly miedlami Tiedney Korytowilna Drrugi Kocipcilna
Jeden Stay Sresciorgi podlynasip od wstrotow pod Bielany ciggn
itid do wstrotow Drrugey P. Piotra Kocipskiego miedly miedlami Ti
Pana Marcusia Chaglynskiego Tiedney Drrugey strony Pana Ja
Chasly

Charzynskiego bez zasiewkow Actori tradont et assignantur. Post cuius quidem Inventarij Agrorum conscriptionem G. Burgrabius Castren. Plocen. eandem sortem exdivisam cum omnibus emolumentis ut pote agris pratis Sylvis Borris virgulteis Aquis Attinentijsq et pertinentijs gnlr universis Gnoso Gutkowski Actori tradidit dimisit liberam et pacificam possessionem assignavit Decreti Suj Executoriali Vigore

Casimirus Chyczewski Burgrabius Castren. Plocen. mpp

Officium Pzeno Castrenz Capitis Plocen. ad oblationem Nlis Adami Gutkowski Traditionem Infrascriptam in Bonis inferius nominatis Officiose per Gnosum Burgrabium Castren. Plocen. expeditis ac manu ejus propria subscriptis Reproducentis ad Acticanda Actisq Pzen. Ingrossanda. Suscepit in Tenore Sequenti (Inserat.) Originale vero ejusdem Traditionis Circa Acta Relicta.

Dat. 3tia idq Sub Celebratione Judiciorum post Dominicam Jubilate pxa Anno Dni 1741.

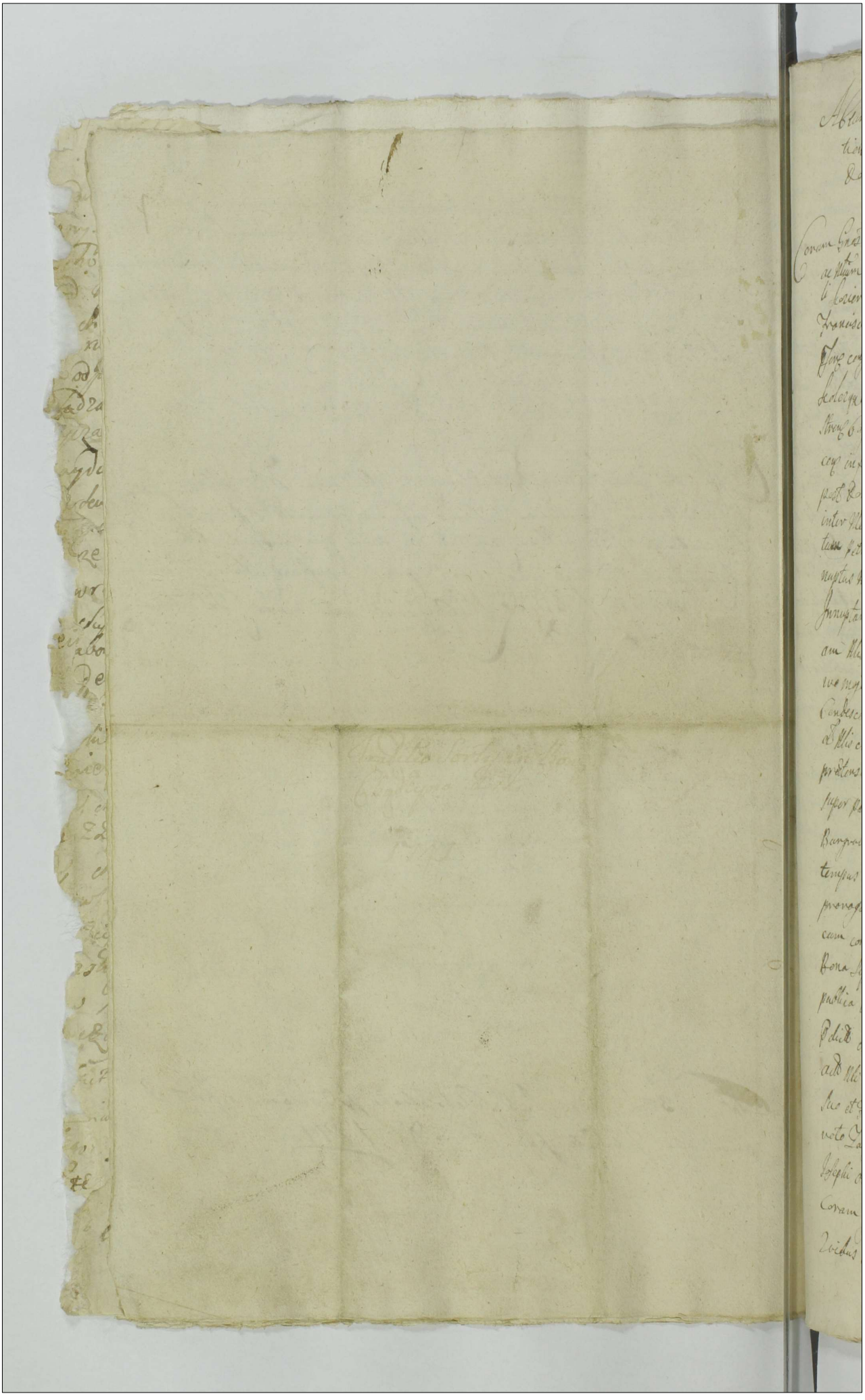

Actum anno Domini Lisowo major Idy in Terminio Condescensionis ex Limitatione incidente Feria Secunda post Dominicam Gaudi proxima Anno Domini Millesimo Septingentesimo Quadragesimo primo. 247

Coram Gras° Francisco Sulenski Burgrabio Castren Plocen in Offo Gressorio ac Illum Jacobi Kesicki Burgrabij Castren Plocen Alberto Zarembski Josephi Kosierowski Thoma Lubowski Ludovici Susky Francisci Alberti et alterius Francisci ac Andreæ Lisowskich ac aliorum plurimorum Illum ad Actam Offo congregat nec non Actis Rei Gradus provisi Alberti Poludnie de Villa Kolecyo authen et Jerad cand Acts acclamantis Officium Burgrabiale Castren Capitus Plocen videlicet Suprascript Gras Burgrabius Castren Plocen in Fundamento Decreti Castren Plocen de Actu ejus Feria Secunda post Dominicam Oculi Quadragesimalem proxima in Anno Dni 1741 inter Illum Valentinum Gatowski Actis ad una et Albertum ac Franciscum Filios Petronellam de Paprockie primi ac Illis Petri Lisowski 2di ac Josephæ nuptas Illis Nicolai Zaleski Consortem Matrem Actis Catharinam Virginem Innuptam in primo voto procreat Filiam nec non Helenam ac Pauli Jeka ann Illis vero Ludovici Susky Consortem Lisowskie Sortis in Bonis Lisowo major Acts Hæredes et Possessores parte ab altera Acts Lad Quod decreto Condescensio iterata Officij sui Burgrabialis pro investigatione Sortis Rectis ac Illis Matthiæ Lisowski assignat intuitu Contributionis Capitalis per Acts pretensa in cujus eam partium possessione extat Suspensio Banitionis super parte contravenient publicand demum allegatus partium Officij Burgrabialis partium partium citationem actas hinc de tempore in alios tempus Scilicet proxime Cadentia in actu superius connotat dilato et prorogat Acts Juxta tenorem Decreti seu potius Limitationis cum conservatione ejus Termini ac respectione partis cujus interest ad Bona Supraplata condescendit ibidem condescendendo Gerichtsdiener prius pace publica voce Actis Suprascript promulgat partes ad sui comparitionem Petit Acts acclamare injunxit Deo in Termino statutus acclamat Et quod Acts Illi Valentino Gatowski pro Illi Alberto Lisowski ac Francisci filio suo et Fratris sui ~~xxx~~ germani nec non Illi Petronella de Paprockie ultimo voto Zaleska Consorte suo et Filiæ suæ in primo voto prognat in absentia Josephi Lisowski personaliter Illi Ludovico Susky nec Consortis sui pro Coram Officio Burgrabiali comparens et decem Judicialiter contravenit Dictus contraversijs partium Officij Burgrabialis coram se indicat et

audiit

exaudita suppersa solutione contributionis Capitalis per actr̃ opposita necessariam
comportationem quietationis tam de contributionibus Capitalibus quam Fumi
per partes utrasq; instantis recepit et quoniam partes utrasq; eandem
Judicio Burgrabiali comportarunt et sibi adinvicem communicarunt
inde satisfecisse partem utramq; hoc in punctu comportationis eandem
tationis ad invocat. Sequit exejs Quietationibus perpartes comporta
cium Burgrabiale informari negotij proinde necessariam esse Inquisitio
& partem utramq; in eam finem dem Sors Relicta & Filij Matthias
ejusdem ab eorum nam possessione extat ex qua prostendit solitis Contribu
Capitalis educonj censet idq; instante et actis Actis ad Rotha Sept
in correptionem Festium Filij Valentini Gatowskij actr̃ Actitat Filis Gatowsk
actr̃ instat Testes et educat Inquisitionem instante actr̃ quos Actis Sup
incorruptionem Festium Filius Alberto Lisowskij Ludovici Sussij et P
nella de pagrochia ultimo voto Paleska Consorte Actis Literar
superscripta actr̃ suis et alijs Actr̃ nibus inducant Testes et ed
Inquisitionem instante actr̃ exerent post quas eductas Officium Burgrabiale vesp
anteriorem Officij sui Burgrabialis suspensionem controversijs devenu
utramq; partium exauditis respondent partes easd Inquisitiones sue coram
cio Burgrabiali edutei concessas idq; instante et quoniam reposu
proinde ad lectionem earum condescendit. Quibus lectis & pon
punctis examinatis reperidem easdem Inquisitionibus luculenter pol
Actis Petrum et Paulum Lisowskie Fratres patruelis actr̃ vero Actis
nella de pagrochia ultimo voto Paleska Consorte Inquisitorem charitum
Actis ejus parentem ac Helend de Lisowskie Actis Ludovici Sussij Con
parentem tempore feriarum per actr̃ Quinti Stanislaum Podleski prothon
viserem in Domis Lisowo major conscripsit summam annuam ex Jaza jo
pro sorte actr̃ Filij Jacobi Lisowskij sub protesta Relicta & Filij ejus
Lisowskij extra possessionem protunc existentj eamq; summam ex sol
vidia erga Illum Comparentem protunc Tenutarium possessorem et a
pro munere actr̃ Quinti Podleski recipere dato impossipse et ab hinc di
die 15 Aprilis pro Ratha 2 1 vena per Horreos Suos grossos octo
numeros 14 ad annuam ejus scilicet Rathas 4 1 per illum Valentin
Gatowskij actr̃ ad semenam triginta sex Horeos et probos 18 effici
in debite praejs rathis impositis contributionem capitalem exsolvisse
inde Officium Burgrabiale ad horendo Justitiam Sententiando Paterna
Successores olim Filium Petri et Pauli Lisowskich actr̃ Summam

eand

cand. 36 Florenorum et grossos 13 per actum Nlem Valentinum Gutowski exolutum ejusdem Nli Gutowski coram officio Castrensi Plocensi in et pro Feria secunda post Festum Sacratissimi Corporis Christi Dni in anno proxime ventura solvant et realiter enumerent idque sub poena Banitionis circa Manifestationem publicanda Luita per eosdem Successores cum poena Trium Marcarum Polonicalium parti et officio Burgrabiali totidem parti circa solutionem summae supra exaratae officio vero Burgrabiali injustanti solvenda solvat. Jam autem in posterum Jidem Successores Nlium tam olim Pauli quam et Petri Lisowskich Contributionem Capitalem ex sorte sua haereditatis provenientem Regimini Gwardiae Sacrae Regiae Majestatis exolvant ~~[illegible]~~ sub poena Banitionis et Terminis publicandis in primis et proximis Judicijs C. Plocensi post quilibet controversiam conservatam peremptorias Quo spectat Condemnationem super Nlibus Zaleskie Conjugibus ac privigna eorum ex parte Nlis Gutowski obtentam Siquidem tam Nles Zalescy Conjuges et privigna eorum quam et Ludovicus Suski pro eadem Condemnatione poenam quatuordecim Marcarum Polonicalium per medium quilibet illorum exolverunt proinde officium Burgrabiale ab eadem Condemnatione Liberos facit Reliques cum videlicet Nles Albertum et Ludovicum Lisowskiego et Francisci Filios in processum intrantes a quavis impetitione Liberos pronunciat Decreti Praesentis vigore.

Franciscus Skulenski Burgrabius Castrensis Plocensis mpp

Officium Pen. Castrensis Capitaneatus Plocensis ad oblationem N. Valentini ~~[illegible]~~ Gutowski Decretum Contraventionalem fundo Bonorum Infrascriptorum ~~[illegible]~~ officiose per Infrascriptum Burgrabium C. P. inter Partes Intervenientes expedit cum manu ejus propria subscriptum reproducens ad acticandum actisque Poenae Ingrossandae suscepit in Tenore sequenti (Inserendum) originale ejusdem Decreti circa acta relictum

Die 2da in octavas Festi Corporis Christi Domini Pxo. Anno ejusdem 1747

Decretum Condescensionis
B. Lisewo major Lat.
1741

Actum in Bonis Stawiszyno Walewo Feria Quinta post Festum
Assumptionis in Coelum Gloriosissimæ Virginis Mariæ proxima
Anno domini 1740 Coram Generoso Joanne Mianowski Bur
grabio Castrens Plocensi in Gen SS ac NN Nicolaj Jrcinski
Burgraby Castrens Plocens Valentino Obrębski Valentini et
Marciani Welewskich Petri Welewski Valentini Stowate
rski et aliorum NN ad Actum Gen congregatorum nec non
Mlis Rdi Jnalis Vicedi Casimiri Adamczyk de Stawiszyno
Laicisha Actum cum acclamatis

Qui quidem Dnus Burgrabius Castrens Plocens Satisfaciendo decreto
Judicij Officij Castrens Plocens de Actis ejus in Castro Plocens in Ter
minis Quaerelarum Causarum Officij Judicij Feria Secunda post Do
cem Jubilate proxima Anno Gentis inter Mlos Valentinum Paulum
Sebastianum et Albertum Stawiskie olim Mlis Andreæ Stawiski Mlis
Jphastros Actores ab una et Mlos Adamum Joannem et Jacobum
olim Alberti Jdis ibid Stawiskie Patruos in Causa occasionata
exdivisionis Bonorum omnium morte ejusd olim Mlis Alberti
Stawiski Actorum ac citatorum vero Parentis derelictorum Alte
rsq aqualiter concernens ac restitutionis Summæ Centum
Jyn phorum aliarumq interventionarum parte ab altera
prolatæ, quo mediante decreto Condescensio pro se dividendorum
Bonorum decidendisq aliis prætensionibus officij sui Burgrabiali
ad Bona memorata Stawiszyno pro captato tempore est impera
ta et assignata, in virtute cujus prænarrati decreti de data
superius connotati actorea parte citata ad Bona eadq conve
niendi, jurisdictionem suam officialem pacis et securitatis
publicæ circa actus officiosos servanda per vocem Mlis adjun
tis peracta fundavit parte ejusq Mlis adstanti acclamave
runt, quo in termino partibus memoratis utrisq et præsen
actorea Mlibus Valentino Sebastiano et Alberto Stawiskie
fratribus sui nomine personaliter
Citata verò Mlis Adamo Joanne et Jacobo Stawiskie
utriq plr Coram officio hoc Burgrabiali comparentibus et con
controvertentibus quibus Controversij Officium Burgrabiale
coram se induxit eandibus et quisq parte actorea exdivisionis
justam et adæquatam Bonorum et Inventarium aliarumq
rerum Patris ejusq Mlis Alberti Stawiski derelictarum
petente Citata vero dispositionem per eumq olim Mlem

Ad

Nlem Albertum Stawiski cum olim Nli Catharina Bledsewska Se
daria Consorte sua citatorum matre inter Filios suos nempe
ol Nlem Andream Stawiski Actorum Parentem ac modernos Ci
tos in Stawissyno die duodecima Aprilis in Anno 172
conscriptam et per oblatam ad acta Terrestria Zawskrze
in Srzensko Feria Secunda post dnicam Invocavit Quad
gesimalem in Anno 1730 per eand ol Nlem Catharina
de Bledsewskie ejusd olim Alberti Stawiski relictam Conso
porrectam producente et circa eandem persistente, me
tentionemq ipsius per actores urgente Actoreavero Par
eandem dispositionem cum injuria sui conscriptam esse
allegante Officium Burgrabiale ad revisionem lustratio
arearum et hortorum sese contulit, quibus revisis lat
dijsq consideratis in latum et longum dimensuratis quo
eadem dispositio in parte injuriosa esse apparet proinde ne
ex Fratribus injuria fiat ad eand aream in qua nunca
res resident inter metas SS Antonij Wilewski ex una et
tholomaej Stawiski parte ex altera sitt stadio uno in lon
tendenc dispositione memorata paterna eid actoreae
aplicatam, medietatem agri post eand aream siti nun
pati Grodz ad locum dictum Bruk tendentis una cum
seminatione in eod agro existente, tum quoq ex alia ar
nuncupata Grzegorzowizna ex opposito ejusd areae post
villanam iacente partem horti a capitibus seu wezg
wia in longum cubitorum Viginti Octo ad piscinam
eod horto sitt, in latum vero a Salicibus ad praesenc ibi
existentibus cubitorum Quadraginta quinque ad metam
S Bartholomaej Stawiski tendenc addidit, et eandem are
Supraexpressam cum praesenti additamento una cum
aedificijs in eod area locatis, scilicet aedificio ad habi
dum antiquo parvo, holodio ac alijs aedificijs per actt
extructis una cum libero usu piscinae in horto Gregorow
fossae ac putej insimul cum citatis in casu ruinae ejusd
per Actores modernos restaurandi eid Parti Actoreae in perp

applicavit et assignavit, Cotatam vero partem Gempe N. Adamum Joannem et Jacobum Stawiskie circa aliam Aream hereditariam ac coemptam Gregorowizna una cum edificijs omnibus Granarium pro eo una antiquum ac stabulum pro majori inventario medietatem Kolodij antiqui penes hoc stabulum sitti parti Actoreæ applicatæ et per ipsam in spatio dimidij anni ut aream suam deportandi relinquat et conservet Quo spectat Inventaria Officium Burgrabiale regestro eorum Inventariorum p memoratti ol N. Catharinam de Bledsewskie p. Alberti Stawiski sortem relictam conscripto et ad Acta Terræ Zaushrecq in Frensko Feria secunda post Dicam Rogationum in Anno 1732 porrecto juramento comprobato ac pfata dispositio de paterna consideratis habitaq ratione de fectis rerum inventarij non nisi vaccam unam et juvencas unam ad mentem dispositionis paternæ Actores compe teræ debere esse declarat decernendo quatenus citatus N. Stawiscy Actoribus filiastris suis cæt Inventaria utpote vaccã unam fructiferam Vigentiphores valentem ac juvencam biennalem tum suem fructiferam unam in festo pro Feria secunda ante Festum Sancti Mathæj Apli et Evangelistæ pti nè imminenti in plentia Nris vicini extradant et restituant Lusta per cæt Citatos pena Jrium tum pti parti et Officio Burgrabiali totiq parti circa extradictionem Inventarij Officio vero fiat instanti juxta Jnscriptum legis solvendæ facturi sint Jmpa citatis sub pena Banitionis in prionis Judicijs Castrensq Plocensq post contraventionem publicandæ Res vero mobiles tam in Regestro per sepefatt ol N. de Bledse wskie Stawiska conscripto et comprobato expressas quam ultra hoc regestrum per citatt agnitas quoniam partes in plentia Officij inter se exdiviserunt et contingens Jnum receperunt proinde cæt Citatis quo ad pfata mobilia libros facit et pronuntiat. Porro quo spectat Censum Solutionem Summæ Centum Jmphorum per cæt ol N. Albertus Stawiski Actoreæ avum citatorum vero parentem N. Hedrigi de Sels y Stawskie relicta viduæ N. Antonij Nadratowski modo obligatorio super agris certis ac adjacentijs in ejusq Bonis Stawsprzno pfatis Actis Feriæ tertiæ Crenæ Feria secunda intra Octavas Festi SS. Corporis Christi Anni 1727 inscripta et per cæt N. Nadratowska ol N. Andreæ Stawiski Actoreæ Parenti Actis ejusq et Actu cæt in Anno 1730 transfusa Officium Burgrabiale alterioribus hoc in Cathegoricis Controversijs

quoniam Actores in possessione aedificiorum vigore piris cessi non
sunt decernit quatenus ijdem citati NN Stawiscy ex eadem su
ma Centum Tynphonum exclusa portione Sortem Actorum uti on
paterni afficiente Summam Septuaginta quinque Tynphon
Actoribus in et pro crastino Sanctissimae et Individuae Trinitat
in Anno praesenti futuro imminenti praevia quietatione seu in
sonam persolventis cessione coram Officio Castrensi Plocen
sine quibusvis piris diffugijs solvant et enumerent idq
poena Banitionis in casu contraventionis in ibidem public
Luita per eosdem Citt poena Dum mm PP Parti circa solutio
summae supra expressae et Officio totidem in instanti sol
dadam vero ijdem Actt de portione eorundem agrorum per se posse
Citatos concernente post levatt Summam condescendere et
inseminationibus in obligatione expressis dimittere tenebunt
idq sub poena Banitionis in primis Judicijs Castrensi Plocen pub
landa Reliquas vero praetensiones Partis Actoreae praetensioni
Partis citatae compensandas esse declarat decreti praesentis vi

Joannes Mianowski B C Plocen

Decretum Condescen
nis inter NN Stawisk
in Bonis Stawissyno
1740

Lubbalho infra octavas Festi Sanctissimi Corporis
Christi Domini proximo ad D. 1727

Actum in Fundo Bonorum Villae Jasionki Gnosi Antonij
Dobrzeniecki haereditt Gnosorum vero Joannis Trzun
ski et Martianae Kłobukowska Conjugum obliga
toriae possessioni subiectt Feria Tertia post Domini
cam Conductus Paschae proxima Anno Domini
Millesimo Septingentesimo Quadragesimo primo

Coram Gnosis Antonio Bagienski et Francisco Joanne
Lipinski Cameranijs Terrestribus Plocens In praesen
tia Gnosorum ac Nlium Joannis Uminski Burgrabij
Castrens Plocens Joannis Rycharski Joannis Zorawski
Pauli Obrębski Stanislai Bietkowski Michaelis Ko
morowski Hiacinthi Przybosiewski ac Aliorum No
bilium ad actum praesens Congregatt Nec non Mlis
Rni Gnalis Providi Pauli Stalnicki de Mochowo
actum praesentem acclamantis. In Termino hodierno
ex Mente Decreti Judicij Terrestris Plocens in Sepre
in Terminis Communibus Terrestribus ex acclama
tione publica lege Cauta in diem hodiernam in
cidentibus Feria Tertia ipso die Festi Sanctae Lu
ciae Virginis et Martiris Anno Domini Millesimo
Septingentesimo Quadragesimo inter partes infra
scriptas prolatt Mediante quo Officio Praesenti Cameranali
Terrestri Plocensi ad fundum Bonorum Jasionki
ad decidendum utrum agros Nlium Komorowski
et Przybosiewski ipsorum proprios Gnosus Anto
nius Dobrzeniecki Gnosis Trzunskim oppignora
verit inquirendi et indagandi Cognitaq. prae
missorum ratione si impedimentum apparuerit
Solutionem Summae in obligationem datae Citato
injungendi si vero Nullum impedimentum apparuerit
Gnosos Trzunskie Actores Circa possessionem Conser
vandi de desolatione seu reparatione ac omnibus

praetensionibus

pretensionibus investigandi parteq finaliter decidendi
et Moderandi pro die hodierna Condescensio ex
juncta. Quo in Termino Officium praesens Cam
riale ad fundum Suprascriptt Bonorum Jasion
condescendit Jurisdictionem suam pace et Secu
te publica servandae voce ejusdem mtis praecus
tae et proclamata fundavit ac partes Utras
ad Comparendum cum suis documentis eidem
Acclamare demandavit. Quibus taliter acclam
et quidem Actorea Gnosis Joanne Trzunski et
Joanna Kłobuckowska Conjugibus Actoribus
in assistentia Marti sui personaliter Gnoso
Antonio Dobrzeniecki Citto personaliter Gnosis Mi
chele Komorowski Victrico et Hiacintho Przybo
wski Privigno a Gnoso Antonio Dobrzeniecki a
tatis personaliter. Officium praesens Cameram
Terrestre Plocense Controversys partium exaud
Suspensa Decisione Causae ante omnia ad in
stigandum Utrum fundi et agri per Citatum Gno
Dobrzeniecki Gnosis Trzunskim Actoribus Con
gibus ex sorte p ipso obligatt sint adempti
ne sese Contulit qua investigatione peracta ac
re oculis subiecta siquidem luculenter et evi
ter patet Gnosos Michaelem Komorowski Victricum
et Hiacinthum Przyboiewski Privignum Vicinos a
tatos ex nonnullis agris actoribus obligatis stante
sessione obligatoria G.G. Trzunskich ad suos agr
per aliquod sulcos applicasse Metas disarasse
lumq documentum proprietatis usurpatt coram
cio suo reposuisse quinimo in nonnullis agris ac pra
tum et in expulsorio pratum Gnosi Dobrzeniecki pro
um esse agnovisse proinde Officium praesens "respicien
praemissa Insistendoq Decreto Judicij Terrestris
cens de actu supernus expresso tum Contractui in
Scorki

Jasionki d. 17 Augusti in Anno N 738vo inter eundem
Gnosum Antonium Dobrzniecki ab una et Gnosos Joan
nem Trzunski ac Martiannam Kłobukowska Conju
ges parte ab altera Conscriptt et partium ac Amicorum
Subscriptt nec in inscriptioni obligatoriae Feria Secunda
post Festum Visitationis Gloriosissimae Virginis Mariae
Anno eodem per eundem Gnosum Dobrzniecki in personas
eorundem Gnosorum Trzunskich Conjugum in Foro Plocensi
~~recognitt~~ Super Summam Mille Quingentorum Tym
phonum recognitae eoque attento quod vigore ejusdem
tam Contractus quam obligationis pro Futura Vigilia Na
tivitatis Sancti Joannis Baptistae in Anno praesenti
proxime Ventura Terminus Exemptionis Gnosorum
Trzunskich imminet Decrevit praesentibusque De
cernit Quatenus Gnosus Antonius Dobrzniecki in
vim Exemptionis Bonorum Jasionki Summam Mille
Quingentorum Tymphonum Polonicorum Gnosis Trzunskich
Conjugibus in et pro Vigilia Festi Nativitatis Sancti
Joannis Baptistae in Anno praesenti proxime
Ventura Coram Officio Castrensi Plocensi sine qui
busvis Manifestationibus et diffugiis Juris prae
via Mulieribus Summae in Bona Munda et libera
locatione seu per bene possessionatum inscribenda
evictione Solvat et enumeret sub poena Bani
tionis quae Decernitur et Terminus publicandi in
Casu Contraventionis in ibidem circa manifesta
tionem faciendi praefigitur Lucta per citatum pae
na Trium Marcarum Polonicarum parti circa Solutionem
Summae sub vigore Suspensionis ex praesso Officio
praesenti in instanti sub poena Banitionis quae in
terponitur Gnosi quoque Trzunscij post levatam sibi
debitam Summam Mille Quingentorum Tymphonum
Polonicorum

Polon. Bona eadem Jasionki prout in suam posse-
nem receperant ad praesens in aedifitijs sine pre-
tensione Mutua tam reparationis quam desolatio-
inter partes Judicialiter Usurpata in una Sep-
mana in praesentia duorum Nlium ac Mlis Gno-
Dobrzniecki cum inseminationibus hyemalibus
Conseminatis vernalibus Conseminandis trad-
et dimittant sub poena Bannitionis quae Decer-
et Terminus publicandi in primis et proximis Ju-
ijs Castrens. Plocens. in casu Contraventionis
praefigitur Jam vero Gnoso Dobrzniecki
respectu ademptorum agrorum pratorum ac fun-
rum cum Gnosis Komorowski et Przyboiewski
ad praesens adultatis libera via agendi sibi ut
Competent reservatur Decreti praesentis Ex-
Antonius Bagienski Camerarius Terris Palatinatus Plocens. m.p.
Franciscus Joannes Lipinski Camerarius Terrestris Plocens.

Decretum Condescen-
sionale in Bonis
Villae Jasionki in-
ter GG. Trzcinskie et Do-
brzniecki 1741 Anno

in nos Trzcinski Sacrorum Imperium Plocens. in fundo Ky-
officiae per G. Camerarium Terrem Plocens. in fundo Ky-
mus Jasionki expedit ac manu Opus propria ac aliorum
subscripsit reprodicentes ad acta Cancellariae mul-
sentibus in prosecandum Suscepit in Venere Sequen-
tis inserat. Originale ejus circa acta relicta
Sub actu 5. Ipso die Decti S. Vit. et Modesti Mar-
tyrum Anno Dni 1741.

Actum in Fundo Bonorum Makomazy F. 2. post Festum Sanctissimae et Individuae Trinitatis proxima Anno Dni 1744.

Coram P. Antonio Bagienski Camerarijs Trib. Plocen. in praesentia Generosorum ac Nobilium Jacobi Lenicki Burgrabij Castren. Plocen. Stanislai Pieglowski Joannis et Simonis Dąbrowskich Matthiae Parentis et Ignatij filij Wielunskich Alberti Wielynski Thomae Gierzynski ac aliorum plurimorum Nobilium ad actum praesentem congregatorum necnon M. R. P. Adami Gburczak de Villa Grybe Authu. et pirati ad acclamandum actum praesentem assumpti et eundem acclamandum Officium Terrestre Plocen. videlicet Suprascripti Generosi Camerarij Terrestris Plocen. Vigore Decreti Judicij Terrestris Plocen. in Sepric in Terminis Communibus Trib. F. 3. post F. S. Agnetis V. et M. proxime Anno praesenti Generosos Matthiae Wielunski et Mariannam Przeciszewska Conjuges Simonem Parentem, Jacobum Lejismundum Casimirum Margaretham et Constantiam Virgines innuptas filios et filias exor. E. Helena Przeciszewska progenitos Dąbrowskie ab Una et M. Andream Chamski Ensiferum Plocen. parte ab altera prolati qua mediante Decreto Judicium Trib. Plocen. Decreverat necessariam esse Generosorum Camerariorum Trib. Plocen. unius absentiam non obstante ad fundum Bonorum Makomazy pro die hodierna in actu Contenta Condescensionem et quatenus ipsi Generosi Camerarij unius absentia non obstante per partem utramque mutuo partium sumptu, conducendi et condescensuri de desolatione seu reparatione Bonorum ac obiectis et singulis praetensionibus fundi interceptione subditorum et aliarum interventionum ex quavis occasione stante possessione obligatoria pullulantibus inquirerent indagarent et Francisco Lipinski

Jmg

adhaerendo ejus prōoni Citationis non produxit
circa Decretū ~~[illegible]~~ uti in re liquida non est admis-
sa interposita motio, proinde Partibus Causam Pro-
sequi hocce Officium injungit. Movit Comparens M.
Ensiferi Plocen. ad Judicia Tribunalis Rni Petrioriens.
Non admissa Protestatio Officium cum parte reprotestatio
et in Negotio Principali procedere mandat. In procedendo
Quoniam Comparens M. Andreae Chamski Ensiferi
Plocen. ab attentatione decisionis Causae praesentis recedit
in judicaturumque intrare contumacialiter ~~[illegible]~~ renitet
inde Officium praesens pro decernenda sup. M. Chamski
Ensifero Plocen. Citato, Decreto Judicij Trnis Plocen.
contraventione Causam praesentem cum toto illius
effectu ad Judicia Terrestria Plocen. prius et proximius
ablatum in Siepre celebranda remisit remittitque praesentem
judicandam et Terminum in primis ejusdem Judicijs Trnis
Plocen. in Siepre celebrandis sine ulla ad Citatio-
ne ejusdem Parti Actoreae Conservavit peremptorium
Decreti praesentis Vigore.

Antonius Bagienski Camerarius Trnis Plocen. mppa

Franciscus Joannes Lipinski Camerarius Terrestris
Plocen. mppa

Officium praesens Castrense Capitaneatus Plocen. ad oblationem Gsi
Jacobi Dąmbrowski Decretum Remissionis infrascriptum in B.
inferius nominatum per infraspecificatos GG. Camerarios Trnes
Plocen. offte expeditum manibusque ipsis propriis subscriptum
reproducens ad Acticanae Actisque praesentis ingrossanae suscepit
in tenore sequenti (Inseratur) originale ejus circa alba
relictum.

F. 6ta post F. Visitationis G. V. Mariae pdta Anno
Dni 1741mo,

Jmg.

Remissionis Decre-
tum inr NN. Wielun-
skie Bąkowskie et
M. Chamski

1741.

105

Actum in Bonis Peplowo Sorte olim Gsi Christophori Mis
Exercyski Hereditaria Feria Secunda Post Dominicam
Conductus Paschæ proxima Anno Dñi MDCCXLI

Coram Generoso Laurentio Mosakowski Burgrabio Castry Ko
ronen in præsentia Generosorum ac Nobilium Francisci Zeltowsky
Lisiewski nec non Alis Regni Gis Proceri Jakobi
Krupski de Peplowo authenticis et juratis ad hunc Actum de
mandatum assumptis. Qui Quid Gsus Burgrabius Castry Ko
Satisfaciendo munero officij sui ad officiosam requisitionem
Nobilis Sigismundi Trybienski Actoris Partis Jurecisnensis
in virtute Condemnationis seu potius Præd Banitionis respective
ctæ Summæ Quadringentorum Florenorum Polonicalium olim Nobilis
Catharinæ de Peplowskie Trybienskiej Actoris Matri per olim
Gsum Christophorum Mysiewski in Sorte eadem Bonorum Pepl
owa Sua Hereditaria inscriptæ hucusq non Solutionis, Superve
nerosis Mariannæ de Niesiołowskie Relictæ olim Gsi Vene
Haj Mysiewski olim Prædicti Gsi Christophori filij Con Sorte
Viduæ matre, Josephæ Petronellæ Mariannæ et Sophiæ Sen
alterius nominis filiis et filiabus cum Præfato olim Generos
Venceslao Mysiewski progenitis Sortis ejusdem Prænominatæ Bona
rum Peplowa Hereditatis Jurecisnensis in Castro Kocz
in Terminis Quaresimarum Feria Secunda Post Dominicam Oculi
Quadragesimalem proxima Anno Dñi Millesimo Septingentesi
mo Quadragesimo primo Actenta et publicata ad præfatam
Bona Peplowa una cum Supranominatis Nobilibus et Ministe
riali Condescendit Jurisdictionem suam officiosam fundare ac
posita per eundem Illem Securitate actibus officiosis adhiberi
debita Partes ad sui præsentiam acclamare demandavit quo in
Termino Comparens personaliter Nobilis Sigismundus Trybien
ski producto processu ratione præd Summæ legitime exhi
bendi sibi eandem Sortem proportionate tradi cujus petitio
ni idem Gsus Burgrabius ut juste annuendo ad traditio
nem ejusd Sortis nemine se opponente eandem juxta tenorem præ
dictæ Summæ tradidit in Gestis Sequenti. W Sadzinkach W Sol
tysiey Wsi Prosnym Spisecznym Komornikach Domowych
ku Trybienskiemu Actorowi podaie się nie należyte na do Gumien
na Komorze polap nie cały dwie ani siedmy Zawiasiepnie cały
na sieni połapane nie maszt. Sieno Sedes, w Stodole Sgsiek nie
na wsch Stronie Zwolnym Zlepieniem y wiadrem lub my
ciem do siey, atey Stodły Wrot nie maszt, W ogrodzie Płot
ny Za Budynkiem lech Siedm od Siedzy Zakrecaiący się
do Sadowski podaie się temusz Actorowi Płoty całe podług
rza nie dobre W Polach wpierwszym Polu Za Budynkami

z Płosy ciągnący się od granice Miszewski przez pięć
aż do tych że Budinkow od między Zakrzewszczyzny wydzie
się jarych cztery wzdłuż od Budinkow do granic
że w Drugiem Polu między nagornem Pepłowcowy Bisk
my od między teyże Zakrzewszczyzny Płoska czworojar
od granice Miszewski wciąg przez gościniec Bodza
wski do rowu ciągnąca przez sześcioro stay, w Trzeci
Polu za Biskupami od teyże między Zakrzewszczyzny Płoska
czworojarna od tyże granicy Miszewski idąca wciąg prze
pomieniony gościniec Bodzanowski aż do drożki, Item kaw
tąki staiem pięcią jarych za olszyną prosto w ogrod Mi
szewszczyzny po rowek zwyż pomienionemu Aktorowi wyd
ała się te role wszytkie są bez zasiewku. Quibus
actis Suprascriptus Gnus Burgrabius Praefatum Nobilem
Gdysmum Trębiewski in pacifica ejusdem Sortis possessione
Suit investivit et reliquit Decreti Suj rigore.
Laurentius Mossakowski Burgrabius Cartae Plo
mpr

Imo
Traditio Bonorum
Pepłowa Sortis
olim Gni Christo
phori Miszewski
Anno
1741

N. Legis mundi Krzybinski Traditionem in praescripto in Bonis
in fecisse nominatis officiose jur. S. Burgrabium Plocen
expedit ac manu ejusdem subscripto reproduxit ad acti
cum actus Dni Ingrossandum suscepit in Tenore sequenti
(Inserta) originale ejusdem Traditionis circa acta relict
Ad Collectionem Judicio Prytu in dicto P. S. Mangu
rechs Vetsnutyni Anno 1741

106 1749 256

Actum in Fundo Bonorum Szczepkowo sitis Alberto Szczepkowski Judicio Trib Ciechanoviensis hereditario Feriâ Quinta post Dominicam Conductus Paschae proximâ Anno Domini millesimo Septingentesimo Quadragesimo Primo.

Coram Nobo Adamo Josepho bini nominis Bojanowski Burgrabio Castri Plocensis In praesentia Nobilium Matthiae Druchowski, Thomae Charsenski, Josephi Zdziarski, Josephi Smocienski, Joannis Leonidi Bonor Szczepkowa administratoris, Stephani Brzozowski, Antonij Gzenowski aliorumq plurimor Nobilium nec non ministerialis Nri Nobis Procopii Joannis Zielele de Stichowo authentici et jurati actui praesenq adstantes eundemq acclamantis. Qui quidem Nobis Burgrabio insistendo legibq et Constitutionibq Nri deperagendis Executionibq Sanctis parendoq additionis sui à Nro Thoma Dembowski Locumq Plocensis Capitaneo habitis Ex officiosa Requisitione Nobis Mariannae Skarbkowna Szczodrin Relictae Nri Andreae Zaborowski Subdapsiferi Terrae Locumq Consortis Relictae Viduae Actricis jurecurrentis in virtute Decreti seu potius quae banitionis cum ejus publicatione super Nro Alberto Szczkowski Judicio Trib Ciechanoviensis Bonorum memorati Szczepkowa haerede occasione non solutionis Summae Quinq Millium Trecentorum Quinquaginta Florenorum ex Summa Sex Millium Septingentorum Quinquaginta Florenorum Decreto Confessionali infundo Bonor Szczepkowo inter meam Actricem abuna, et Nro Szczkowski aliosq Creditores feriâ Secundâ post festum Sanctor Petri et Pauli Apostolor anno 1746 [1746 abbrev.] lato proveniens et ad acta producta feriâ Quartâ post festum S. Margarethae Virginis et Martyris anno eodem per oblatum perreptum adjudicati circa manutentionem obtenti et publicati ad Bona supra exarata circa quae pluribq actibus concessendi, jurisdictionem modernam curiae, officiosam praemisso debito juramento et solemnitate juridica circa ejusmodi actus observari solita fundaverit actoreamq circa ejusmodi actus observari solita fundaverit actoreamq Partes utraq tam actoream jurecurrentem quam Nro Nobis tatam jurisdictionem adhuc praesentiarum eidem ministrantem adhuc acclamare cum juribq et defensis injuncti. Quo ad acta ejusmodi Nobis Feriâ Quartâ post Dnicam Conductus Paschae proxima anno praesenti

9 Nro 9

Skobiszyn
alias Brzostowky

in termino auctoramento personaliter venientes a parte actrix
juxta inclusum Judicet mea Maryanna de Skarbek Zaborowska
Subdapifera Sochaczewska ad urgendam executionem destinatum
reproducunt supra dictae speciftat pomorum benefitionis
re cujus petyt executionem de bonis Partis citatae fier
peragi ad Traditionem Conscriptionem Inventarii
descendi affectavit cujus affectationi Procurator Burgrabiy ut
supra contradicendo ad Traditionem bonorum processualium
supra contradictat correspondentiam et Conscriptionem Inventarii
tarij ut in rejudicata condescendit, quam Traditionem
citata juxta inclusum non impedit imo per mandatum
eram actis presentibus Sabbatho post Festa Sollennia Pas
anno presenti offerendo Creditorib exclusionem facit obtulit
Cujus Tenor Legitur Polonice Idiomate ejusmodi. Naypr
Sala w podworzu Brzostkim o dwoch pietrach zwystawiona
pietro dolne ktore cyfry Jchmpor Panom Krzesnickim m
wane z kamienia na glinę, drugie na gorze zdrowa tarcz
budowane dotey ze Sali gorney trepy złe, drzwi dobre na
zawiasach żelaznych y hakach ze skoblami dwierna j wo
ciężkim, okien trzy wszystkie wtow, jedno na południe wsp
miastach szyb czterech, drugie na wschod Słonca o dwoch ken
terach niedostatecznim szyb szesciu, trzecie na południ
nim cyfry Slubonych szyb pięć dotych wszystkich okien b
zasuwy. Podłoga dobra z tarcicy, pułap także dobry z tar
cicy. wiezien pobity gontami potrzebuie opravy w
ku murzyskach, drzewo w tey że Sali nad pruchnialy dobre
dla stawienia. Stut dębowy duży rosha w tarcicy drzwiczki
zawiasach bez zamku, Skrzynka prawna średnia bez zam
ku cyny stołu trzy popsute jeden putnisek, a dwa pod
rze złe. W Dymie podworzu Brzostkim Browar odnowio
zły w glinę z pruska ustępiony stoi przy wrotach w dole stawu
okna unicgo na południe tego browaru podane cyfry dobre
potowice do cyfry jest po przeforsowaniu, drzwi unicgo złe, na
wiasach Kurnik w cyfry złym z cyfry do izdebki drzwi na
wiasach złe, piec z cyfry prostych popsowany kominek
wiebie poruynowany okna dwa powybijane tylko dwa
kolca ryb dobrych. poręcze na mostach zwoplio w pa
te powybijaty. Przytym że browarne na zachod Słonca okien
dla wygodnia Jnwentarza drobnego wstępy budowany z
dębow opasty dobrze przeforsztowany tego tu podaie od pud

nowy

roiy iedno przeforestowanie. Item Stodoła o iednym
w Słupy y dyle prosto budowana w ktorey iest wierzey dobrych
dwoie iedno na patrole drugie na potrzeb do zamykania
są przy nich dwa skoble y zawiasy. w tey że Stodole są dwa
są sieki ieden na wschod Słońca odwoch przestach wszerz y w
zeltusz, drugi tamże odwoch przestach wszerz y wedtusz na
zachod. posyeć na nieiy stare. Item tey że Stodoły przy budo
wana w olarnia w Słupy zobydwu tartych, ta tylko na samych
podporach stoi, iest iey wedtusz sześć przestr, w szerz dwa
dzieścia nieiy do zamykania iedne złe, złoty trzy, posyeć bar
dzo stare wszystka potrzebuie zgruntu na prawy. wedle sali.
Sad w tamtym iest zadrzewka, na wschod Słońca tego
się podaie parte actorea jurerezecanti ab oeidente z zadrzewka tre
eg iczęść która się ciągnie do drzewnicy Imci Pana Starosciego
gdzie się znaczi położony. Item ogrodzony ogrodzony
ogrod na wazonych circumcirca ogrodzony. w drugim nieiy
zem tamże ogrod na kapuśnisko. tego medietatem
podaie się drugą medietas ieyus Imci Panu Druchowskiemu. Stadnu
w podworu prolongatu ieyus reservator. Posłuszeństwo y pod
robocizna Kaszper z żoną Katarzyną Putiatowczyk ma syna
iednego małego na Imię Antoniego Zatorzy, wolno parę, ktory
mi dni trzy z sobą Dziewka od niedzieli do niedzieli po
wy iedną, tamże iedną chatupę w dyle z pruchnia te posyc
ia parte potrzebuie, do tey chatupy iest Stodoła y chlewik tegoż
Kaszpra Woytek z żoną Putiatowczyk Zatorzy robi sobie
sialo y pierwszy, ma wolno parę, krowę iedną borkę iedne
tą Katarzynę drugą Symonię agnicellę, chatupę starą
iepsze dobrą w dyle, Stodołę o iednym bleszlu. Ci putiatowczy
według dawnego zwyczaiu powinni dawać do Dworu kur
prostych dwie, kapłona iednego każdy z nich chmielu pu
Korcu. Woytek Rucc niedawno ożeniony z żoną Ewą zimem
żadney załogi ani gruntow tedy musi nazwana roly ogrodu
ktorą świat owczarz. Zgbnarka wdowa z borką Ewą dorosłą
roli putiatowczyk, chatupę złą bez ścian, posyeć na nieiy złe dwie
niewarz partkami stoi. ogrod tamże zwyczaiu do chatupy
roli nieiata tylko kumorg milczka powinna robić dzień ia
ko y drudzy zagrodnicy według zwyczaiu tamże y dzieci.
Walek Olewnik niedawno zbiegły tego repistrio gdzie chodzi
onem do wiedzieiszy się przestrzegł. y ale niego nie dusta
się z pustych rol putiatowczyk ieden Starego Walecia nieco

Sadzony

sianą z ogrodem do tego pustkowzka należącym tak że y chatuy
starą za stawem Wtodarsky iest tar chatuya zła nie opro
ta, sieni nimasz wiercah się wadi okien niemasz blisko
że chatuy Stodoła w słupy y dyte Wetesiowka o[illegible]
słada w prestach nie staie połutku dyłow, poczyni na nie z
Czerepa łorka Siotra Oleynika niedowsta. Item Iozefek Stani
ny y Agnieszka uszczy mali niedowsti[illegible] w remparti a
red jurecznecntiis tradunter. Item urd w bole Sadu ukaz
drzew na potrzc iest in parte zły stare na nim poczyn
pieli poprawy potrzebuie ten tedy urd adlocum mensu
[illegible] Schmpion Sanow Kredytorow stuyc powinien. I
że propinacya w karczmie która iest złą poczyniła na niey sta
wolnadrabiłku miey scdek złoty płacy biano złe syrbe dawano piwa y gorał
ustny naznacza się. Wietrak zły który cyscit Schmpion Sano
Mazurczikiem y bytcznikiem teraz niemiele kamięni w
nim potłuczone niemasz te[illegible] wyjęcz drzewy wotrum lie ditor[illegible]
wolne mleno abo metretiis na potrzeby Dunky naznacza d
Folwarki Dworskie do ozimniny na ten rok należą: tak tez
ponuię Folwark ieden złe Dworzica związy się ktorego ora
Zagonij w dłusz na uschod Słonca. iest go zagonow po obudwu
Sto nach drugi sto dziesięć dziesięć cztery przez pięćset Sa
mierzwo zwiem wszelki ślub oranych zasianych z tego folwa
sem do zbierania dost wy dziela się zagonow ozimkow Trydzie
set siedm wszerz przy dziale Imci Pana nowy Druchowskiego czyli
liczy. to iest a merdie za drogę wstrzeżny. Item drugi folwa
wszerz zagonow ozimkowo rez puszczona Stuy zasiany z tego
przy działu Imci Pana Druchowskiego nazraza się zbiorem
zagonow trynastu. Item w Drzelim miey scu sioła
zagonow ozimkow dwadzieścia ieden z tego nazraza się zebrał
zagonow wszerz siedm tyrtu. Po zebraniu zas ozimniny z tego
pola dale się dysponuie. Folwarek w polu ozimnym którego
wszerz zagonow siedm dziesięć zagony ozimki tegoż folwarku
orane wdłusz na wschod Słonca, poczyna się drowcu, a koniecz
do przekrow ten cały applikat, parti jure vindicata. Item prze
wtym że polu którego wszerz zagonow Sto trzydzieści pod
Item dalcy m Dolipce z tego wydziela się zagonow partia
osm dziesięć ab occidente. Item w tym że polu folwarku po
przedny zagonow Sto trzydzieści siedm za stodołami wzdłu
z tego wydziela się zagonow in longum et latum cała cz[illegible] aż do
folwarku dwadzieścia dziewięć. W drugiem polu Sarzyna
Folwarku przy obiracku poprzedny zagonow wszerz dziesięć
Folwarek z tego wydzielo się na parte jure vindicate zagonow ozimk
w Korytowskiej z tą poddanczą y dymem. do tego wszerz

przy dziale Pnei Sana Druchowskiego. Przy dziele pięć zagro
ny tegoż folwarku orane na wschod słońca. Item roty mżle połos
drugiem miejscu Zagonow pluszy roli ku lasku podle oboczno
uszerz orter dziesięć jeden ter caty parti actoreae calo uszo
bie i na longum et latum ciągnące wydziela się. Item folwarku pod
Brzezyną et miedzy innemi Zagonow dziesięć osmdziesiąt
tego podane parti actoreae przy dziale mu Sana Druchowskie
go Zagonow dziewiąć pięć dziesiąt jeden. Item folwark Zagono
wski pod borkiem Korzeniem Zagonow siedmdziesiąt dwa z tego
nazwania się Zagonow Przynależą uszerz. Item folwarek
Zawięcy się Zadworznica do tegoż pola i zamy nnego należy
cy do stołowe za, potacią na potrzebę chatup chłopskich stoiących
gdzie cy nacięcy się odcinają a linią cy się za błotami kuklanego ro
wi leżącemi uszerz Zagonow siedmdziesiąt dwa Zagony ora
ne na potrzebę stołowe. Z tego przy dziale wyrazowy chłopów
Pnów Druchowskiego i Zebrzanskiego wyszła
dła Zagonow dziewięć ab oppositis dwadzieścia. Item Zgon
ne pola za rzeką ku Zawięciu przy wsi Zagonow trzydzieści
z tego nazwania się Zagonow siedm przy dzielnego Chłopa
nowanych wyżej Pnów. P. Druchowskich. w Trzecim
polu ugorowym. Folwark przy goszczeniu Zagonow uszerz
orter dziesięć dwa, Zagony tegoż folwarku orane dłużą na potrze
bę aplikat Zagonow przy dzielił Item w drugiem polu
scisku na przeciwko Zagonow orter dziesięć dziewięć Zgoła z tego
wydziela się Zagonow przy dziesięć jeden. uszerz Inne Zagony
ta w tey hadycyi nie specyfikowane, które się znaleść
każdym polu mogły. Tych gwarta pars według prospectu
mej świeżej mierzy Pnei Pana Podczaskiego cedere ma. Zgoła przy
cioło tym gruntom y parcelom które presente hadycy
ne specyfikant ad partem actoream incrementem nale
ży mały. Inne zaś Zgoła całe te leżą do oboczności i Spalen
em tych trzecia część parti actoreae mego Zaborowskiego Pnu
chowskim nazwaniu dzie w boraty lasach tegoż sy Pnu
do opatrzenia y budowania potrzebnego do borów a nie dzierżących
Dobr wyworzyć a nie pozwalających liberalnie opisywać
Pogłowne według dawnego zwyczaju poddaństwo wypłacania
corratha y składać tej ma. Owczarz z nowy dwięcy się
z czwartą gromady ad presens w dobrach nie znajdam
exactorowi gromady, inferatur injuria do tegoż niechcia
tenetur gnoe tak folwarku który przedtym w exdziesiątnym
omnium exactorib. Wygony y przegony do pobliskich

skiego także wyjazdy y wjazd każdemu z kredytorow wolne gront na-
rym spichrz stoi, mulowany ten totaliter ad mcam Zaborowska nal
ma. Soli Suchodniowey na Dobra Szczepkowo beczek do
należących trzecia część dwoch beczek należy którą trzec
częścią dzielić się tenetur pars actorea jure insecu
z Jmcią Panem Druchowskim y Zdziarskim ad proportio
Summe trzech tysięcy tynfow. Zboże gołe w Spich
do zasiewu y wiktu pozostałe Żyta ćwierć iedna, Jęczmię
dwa korce y ćwierć, iarki ćwierci trzy, grochu ćwierci pu
rey, Tatarki ćwierć iedna. Bydło rogate y konie, klacz iedn
Kara stara, Spracowana gęsi trzy, ~~[illegible]~~ Kara prosta iedna
conscripto inventario et sufficienter connotato agros sup
connotatos et subditos cum eorum uxoribus liberis pecudibus
tota Mors suppellectili domestica universisque agris pere
possessis juvaminibus datis diebus laboribus gazis etiam desertis manu
~~obedientiaque cuncta~~ cum eorum arcis hortis pratis ad man
spectantibus obedientiaque cuncta ab antiquo praestari solita.
Summa superius expressa processuque perducto ac poenar
luitis supra specificatae in possessionem mcae actricis jur
centis voce ministerialis Rni gnalis in actu connotati
stantibus nlibus tradidit et in pacifica possessione ut Pnos
grabius nemine impugnante et contradicente usque ad e
lationem Summae originalis ac poenarum luitarum reliqu
Adamus Josephus Bojanowski Burgrabius C. Plocensis m.p.

Officium praesens Castrensis Capitanei Plocensis ad oblationem
P. Alberti Wyłazłowski traditionem infrascriptam in rer
cujus interest servientis officiose per P. Burgrabium Castre
Plocensis ~~in bonis inferius nominatis~~ expeditae ac manu Ejus
propria subscriptae in B. inferius nominatae reproducentis ad acticandum actisque p
sensis ingrossandum suscepit, in tenore sequentissimer
originale ejus circa acta relictae.

Sub actu in Castro Plocensi Idus sub celebratione Jud
orum feria tertia post Dominicam misericordiae
proximae Anno Dni 1741.

259

Tractatus Sortium in
Bonis Stephano
in rem meae Zaborowska Serviens

1741

Actum in Bonis Łukoszyno Magna Sorteq dictâ Gołębiowizna, idq in Termino Condescensionis Feria Tertiâ ante Festum Nativitatis Sancti Joannis Baptistæ proximâ Anno Domini 1741mo. Coram G. Jacobo Kęsicki B.C.P. in præsentia G. Francisci Bulinski B.C.P. tum NN. Adami, Alberti, Joannis Łukowskich, Mathiæi Zaguna, necnon Mntis R. Gnalis Providi Alberti Południe de Villa Kolczyno Authentici et Jurati ad Actum præsentem acclamandum assumpti.

Qui quidem G. Burgrabius C.P. in fundamento Decreti Capitanei Plocen. de Actu ejus F. 2da pt Dominicam Oculi Quadragesimalem proxime præterita in Anno præsenti inter Generosum Adamum Łukowski Actorem ab una, et NN. Franciscam de Paprockie Relictam ot N. Josephi Sąchocki Contentam Viduam Matrem tum, Jacobum Filium Sąchocki, et Limonem Kowalewski Citatos parte ab altera C. intuitu cunctarum prætensionum ad utrinq ad se habitarum Citati Quo Decreto Condescensio Officij Sui Burgrabialis pro investigatione earundem finaliq decisione captato tempore est injuncta, in virtute itaq inserti Decreti ex requisitione Partium quarum interest ad Bona Suprafata seu Sortem condescendit, ibidemq condescendendo præcustodita prius pace publica, voce Mntis Suprascripti promulgata Partes ad Sui Comparitionem prædicto Mnti acclamare injunxit. Quo in Termino Partibus acclamatis, et quidem Actore G. Adamo Łukowski ptr. Citatis Simul et Actis per Relictis ot N. Josephi Sąchocki Suo et Filij ac Mntis Limonis Kowalewski privignomine ptr. Coram Officio Burgrabiali Comparente et Secum Judicialiter controvertente, Quibus Controversijs Partium Officium Burgrabiale coram se inductis exauditis. Quo spectat Actoratus G. Adami Łukowski Rlitos et Successoribus ot N. Josephi Sąchocki instituti, Et licet quidem Actis Regestrum in Officio Burgrabiali manu ejus propria, tam Summæ, quam proviantus tempore Exercitus Moschovitici pro Sorte dicta Gołębiowizna ot N. Josephi Sąchocki Mariti et Parentis Citatis possessi

Jm Ix

oni Subjecta, ac aliorum damnorum per eundem ob. N. Sąchocki
latt per Actt conscriptt erogatt reponit, Citata verò Pa
irrealittem ejusdem Regestri per G. Lukowski conscripti
objicit. Proinde Officium Burgrabiale, propiorem G. Adam
Lukowski Actorem, ad Comprobationem Juratoriam Su
realitatem porrecti Regestri, ac damnorum per olim Mi
tum et Parentem Citatt illatt adinvenit, et Addit eidem M
ad rothisandum indque ininstanti. Et quoniam Relicta
Successores ob. N. Sąchocki Juramentum G. Lukowski A
indulserunt, et pro Summa Sexaginta Tynphorum composu
runt, proinde approbata ejusmodi Compositione Judicij
cta Officium Burgrabiale Sententiavit, Quatenus e
Relicta et Successores ob. N. Sąchocki Citatt emunda
possessionem Mariti Sujet Parentis, et Summâ per ob. N.
Margaretham Lukowska protunc Relictam olim
Francisci Kowalewski Contem Viduam Ipsi Inscrip
et quovismodo Servien Summam Sexaginta Tynphorum pr
Contributionibus Moschoviticis ac alijs damnis per olim
Sąchocki illatis erogatt eidem Actt coram Officio Castren Plo
ia et pro Feriâ 2dâ in Crastino Festi Visitationis Gloriosi
Virginis Mariae in Anno praesenti sexaventura sine quibus
Juris diffugijs et protellationibus solvant et realiter
merent, idque sub Poena Banitionis in Casu Contraventi
nis circa Manifestationem publicanda. Quo attinet
ratum Relictae et Successorum ob. N. Josephi Sąchocki vicis
G. Adamo Lukowski institutum. Quoniam G. Luk
ski Citatus medium Coretum Salis Districtualis p
Sorte dicta Gołębiowizna ad ob. N. Sąchocki pertine
se accepturum judicialiter agnoscit, Proinde adhaere
do Justitiae Officium Burgrabiale Decrevit, Quatenus
Idem Gnosus Lukowski Citatus Summam Quindecem
Tynphones una cum Solario ad Thesaurum computand
pro eodem medio coreti Salis coram Officio Castren Plocen

et pro Feria 2da in Crastino Festi Visitationis Gloriosissimae Virginis Mariae in Anno praesenti sexaventura Relictae et Successoribus olim Mtis Sąchocki solvat et realiter enumeret, seu ex Summa sibi adjudicata defalcet, idq; sub rigore suprascripto. Licita per partem utramq; Poena Trium Marcarum polon. Parti, et Officio, Burgrabiali totidem, Parti per partem sibi compensanda, Officio Burgrabiali ingrostanti solvenda. Ad extremum Evadat eadem Mtis Francisca de Paprocie Sąchocka Mater in Eam Juramenti Rotham prout Famulos J. Zukowski a famulitijs protunc existentibus nullo modo avocavit, et addit eidem Mtis ad rothisandum idq; ininstanti; Et quoniam vicissim J. Zukowski Juramentum eidem Relictae ob N. Sąchocki Consorti Viduae Indulsit, proinde Officium Burgrabiale eandem liberam facit et pronuntiat Decreti Sui Burgrabialis vigore. Jacobus Kosicki Burgrabius Castrensis Plocens. mppa

Decretum condescensionis inter P. Zukowski et Relictt et Successores ob N. Cachocki. Latt. 1741. Ao

[illegible] Castrensis capitaneus Plocensis ad oblationem [illegible] Adami Zukowski Decretum [illegible] in Bonis infrascriptis nominatt officiose per S. Jacobum Kosicki B. Plocensis expedit [illegible] nam ejus propria subscriptt reproducuntur ad actionem [illegible] ejusque ingrossandum suscepit in tenore sequenti [illegible] originale vero ejusque Decreti circa acta relictorum condescensionis [illegible] Feria 2da in Crastino Festi visitationis [illegible] Mariae A. D. 1741.

Actum in Bens Felzaw magna ide in Termino Condescensionis Octava Quinta in Festino Sti Sancti Andreae Apostoli Anno Domini millesimo Septingentesimo Quadragesimo Coram Me Jacob Lorenz in Spatzbrunn Notario Notario Curiae Stae Placensis in Presentia Testium ad Actum Reverendi Nicolai Kovatschevski Placensis Locumtenentis Novae Lesser Terrae mensis Petri Jurkowitsch Curati et Abbati Druzkevitsch ac aliorum circa Actum existentium Rei Quadi Simonis Castronis de Villa Natschach Strayttschach Ani Jacobi Actum presentes acclamantis.

Officium Praesens Pastrey Placense Nempe Suprascriptus Mens Petrus Pastr Placen ingestendo Decretum Judicij Officij Curiae Placensis Inter Josephum Casimirum Lemoratsch et Christinam Quartola Quidem Conjuges Actores ab Una et Seren Dum Casimirum Zochstetter Citatum et Actorem Parte ab Altera de Actu citus in Festo Placens in Termino Quindecim Dierum Causarum Officij Judicij ac Causarum Recognitionum Generalium Quinta post Festum Sanctae Magdalenae Virginis et Martyris in Anno presenti prolato pendente Lite Condescendi pro Cognitione ac Optenenda Decisione Litis Desuper Exortae Quaestionum et Controversiarum Articulorum in Mentis Actoreis Rebus et Facultatibus citi Partes Litigantes emergentium pro Hoc Decretum fuisse ut Lis Completatur ad Bona Hereditaria Felzaw Magna Capitanei tempore Officij Lis unius Tamen absentia non obstante est assignata Stae in virtute ejusdem Decreti ad Requisitionem personalem utramque Partium Quidem Quidem Partibus determinata officiose Condescendit Jurisdictionis Suae Actus Officiosis Congruam fundant et Actor ac Partes ad Comparendum Suprascripto Adstanti Ipsi ac Clamare Impune et Quo ni Termino Partes ejusdem Actoreae Prosps Lemonschek Comparebus pro Petente Quidem et Actore Rei Casimiro Zochstetter Stat pro Tribunali Judicis Condescendentis Comparentibus. Et quo ni Contra Judicis

#. Elisabeth de Silbertrei Empfangen ohne P. Casimir Lemoratsch Empfang Recita Litis Causae per D. Casimirum Zochstetter pro Termino pro Actoreae

Judicium Coram se inductis exauditis Quoniam Praetensio
mutuae Litis Partes pubblicantes Sine Inquisitione Cogni
sci ac Decidi nequeunt Proinde in probationem earum
necessariam esse Inquisitionem per Partes utrasque educen
in instanti Censet et additur Nobis Super Incorruptionem In
ducendorum Testium Partibus utrisque in instanti praestiterunt
Juramenta distinctim tam Generosus Casimirus Komonski et
Generosa Consors ejus quam et Nobilis Casimirus Zochowski Inci
cant Testes et Inquisitiones educant Induxerunt et edux
Post Quas eductas Inquisitiones Quando quidem Partes Sup
piendo Quasius Cunctas et Singulas Suas Praetensiones con
tando Quevis Juramenta Quae in Similibus intervenire Solent
Compositionem judicialiter inter se Constituerunt et fecerunt
Proinde Judicium Standum esse earundem judiciali Composi
ne facta adjuvenendo Decernit Quatenus Generosi
Komonscy Conjuges bonificando tam Praetensiones nonnullas
Generosi Zochowski quam et Cessionem authenticam per olim
Generosum Thomam Rudowski Super Summas binas prim
Nonaginta Tymphorum alteram Triginta Tymphorum justi et
Realis Debiti per olim G. Franciscum Zdziarski Parentem Ge
nerosae Komonskae contracti in Personam ejusdem Generosi Zochowski
Coram Actis Castrensibus Plocensibus Feria Secunda post Dominicam
Conductus Paschae in Anno 1732do facti pro praemissis omni
bus Summam Centum Florenorum Polonicalium eidem
Generoso Zochowski victrice Suae in et pro Feria Secunda
post Festum Sanctorum Trium Regum in Anno proximo
Imminenti Coram Officio Castrensi Plocensi Sine quibusvis Ju
ris Protestationibus Solvant et enumerent idque Sub Po
na Banitionis in Ibidem in Casu Contraventionis circa Man
testationem Publicandae Lucta per eosdem GG Komonskae Poena Pri
um mm Polonorum Parti in Termino Supra Scripto Judicio Suo in instanti
Solvenda Jam vero Relicta olim G. Joannis Krasewski Vacca
Generosi Zochowski propriam ex Bonis hisce Dicar Licet si in qua
praetensione absumeri praesumenter proprio ausu acceptam eidem
Generoso Zochowski in instanti prout Judicio offert nullam in futu
rum usurpando Praetensione Quae pro Praetumenti ejusdem vaccae acce

acceptione per Judicium abrogati et Cassatur Restituat idq Lib
Pœna Banitionis in primis Judicijs Castr Plocen in Casu Con
traventionis Publicanda Reliquas autem Pretensiones inter
partes ad se habitas præter Pretensionem Annodum Rndi Do
Mecyski Parochi Gorensis scilicet Respectu accomodati Hordei
quæ in Judicio Castr Plocen pendet indecisa ex interveni
enti Judiciali Compositione Judicium eadem Cassat mor
tificat et annihilat ac Partibus in omnibus perpetuum
imponit Silentium Decreti Præsen Vigore

Jacobus Josephus Sokolnicky Notarius Castr Plty
Plocen [signature]

Officium Ptens Castrum Capitaneat Plocen ad oblationem Mri
Casimiri Zachowski Decretum Condescensionis in prescri
ptum in Bonis inferius nominatis inter partes introcontentas
expedit ac manu Sri Notarij Castr Plocen Judicii Condescen
sionalis propria Subscript reproducendum ad Acticanæ actisq
Ptem Ingrossandæ Suscepit in Tenore Sequenti Inserat
Originale equidem Decreti Circa acta Relictum

Ff 2da post Ff SS Trium Regum pxa A D 1742

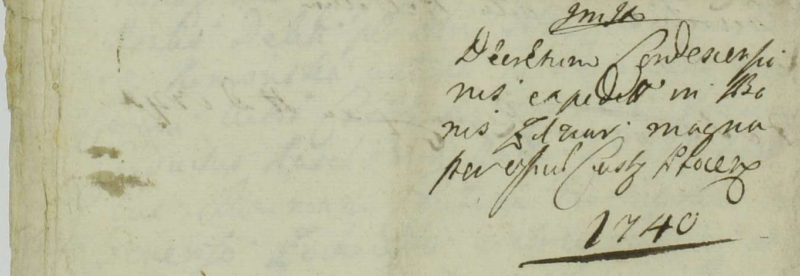

109 Imo 264

Actum in Bonis Kozilas Sorteq Successorum olim Genero
si Josephi Zgliczyński hæreditaria deserta Feria Quarta
post dominicam Rogationum proxima Anno Domini
1741 Coram Generoso Joanne Mianowski Burgrabio Castren
Plocensi in præsentia Nobilium Mathiæ Czestko
wski Alberti Trzcinski Jacobi Sarszewski nec non
Ministerialis Regni Generalis Providi Lucæ Zadro
zniak de Strassewy authentici et jurati ad Actum
præsentem acclamandum assumpti

Qui quidem Generosus Burgrabius Castren Plocen inhæren
do legibus Regni de peragendis Executionibus Sancitis parendo
additionisui a Judicio Officij Castren Plocen ad infrascripta
peragenda per expressum habitæ in Virtute Lucri ultima
riæ fortis finalis ac indilate faciendæ executionis ex in
stantia ejusq Suprascripti Nobilis Mathiæ Czestkowski
Super Generosis Antonio Vladislao et Ludovico Zgliczyńskie
Sortis processuatæ præfatorum Bonorum Kozilas hæredi
bus et hoc in Causa respectu Summæ Quadringentorum
Florenorum Pruthenicalium per olim Gnosum Albertum
Swięcicki olim Generosæ Catharinæ de Godlissewskie primi
et Gnosi Joannis Saminski Secundi vero voti Consorti suæ
inscriptæ et per Nlem Antonium Saminski ejusq olim
Nlis de Godlissewskie ultimi voti Swięcicka Filium
in primo voto procreatum Actis Terrestribus Zawskrzen
Actricessæ una ad provisione non solutionis obtenti ad Bona
eadem Kozilas cum Suprascriptis Nobilibus ac prædicto
Ministeriali condescendit jurisdictionem suam officiosis
Actibus congruam fundavit Partes ad sui præsentiam eiq
Mli adstanti acclamare injunxit quo in Termino Nlis Ma
thias Czestkowski Actor personaliter comparens primo repro
duxit inscriptionem coram Actis Terrestribus in Srzensko
in Positione Actorum Terrestrium Feria Secunda post

Festum Sacratissimi Corporis Christi Domini Anno ejusde
Millesimo Septingentesimo primo per Generosum Albert
Swięcicki Gnosæ Catharinæ Godlisseuska pro tunc Cons
suæ recognitam ac post cessionem Summæ ejusdem
Quadringentorum Florenorum monetæ supraexpressæ coram
Actis Terrestribus in Szrensko Feria Secunda ipso die Fes
Sancti Mathiæ Apostoli post Dominicam Invocavi
Quadragesimalem ob Festivitatem in diem crastinum
translatis Anno Millesimo Septingentesimo Trigesimo
Octavo per Generosum Antonium Saminski olim
annis ex eadem ol Gnosa Godlisseuska procreatum Filium
Actori moderno factam ac alias documenta realitate
pinsertæ Summæ demonstrantia tum et processum
super citata Parte ad ultimum juris gradum perducti
vigore cujus perducti processus petijt Executionem de
nis ejsdem processuatis summæque pinsertæ obnoxijs pe
gi et eadem in posessionem sibi tradi affectavit, Genero
itaque Burgrabius revisis documentis, consideratoque proce
ac latifundijs præmissæ sortis visis sortem prædictam p
cessuatam et summæ pro cujus solutione Actio ver
tur obnoxiam, desertam, sine ullis ædificijs et in
minationibus imo in parte silvis et virgultis exc
scentibus impletam "existens" totalem et integram eidem
Nli Mathiæ Czestkowski Actori jure vincenti nemine
impugnante tradidit et eundem in sortem præfatam
per vocem Ministerialis intromisit Posessionemque
pacificam usque ad persolutionem summæ supenom
natæ assignavit decreti sui executorialis vigore

Joannes Mianowski B C Plocen

officium quidem Castrensem Capitaneatus Plocensis ad oblationem
Prozi Nicolai Karwosiecki Traditionem Infrascriptam in Bonis
Inferius nominatis officiose per Burgrabium Cl. Plocensem expedit
ac manu equidem Burgrabii Cl. propria subscriptam reproducens
ad acticanda actisque praedictis Ingrossandum suscepit in Tenore
sequenti / Inserendo / originale equidem ~~Decreti~~ Traditionis Circa
acta relictum /

Et ipsa intra octavas Festi Sacratissimi Corporis Christi
Domini ~~[illegible]~~ Anno ~~[illegible]~~ 1774

Ons

Traditio Sortis Bo
norum Horilas
1741

Actum in Fundo Bonorum Zyski magna in Curte ejus
Grodz. Jacobi Stazewski Haereditarii in Terminis Con-
sessionis Feria Quarta post Dominicam Conductus
Paschalis proxima Anno Domini 1720 Coram Gene-
roso Jacobo Josepho Sokolnicki Burgrabio Podol. Ju-
censi in Praesentia Honorum ac Nobilium Andreae Bro-
dzenski Burgrabij Castrey Visegradens. Andreae Bro-
nowski Pauli Martini Jasinicz et Matthiae Stazewski
Alexandri Josephi Stazewski Haeredum Zyski Jacobi
Stazewski Ludovici Stazewski Adami Sokolowski ac aliorum
Nobilium ad Actum Step. Assignatorum nec non Provid.
Pauli Kwiatkowski de Cwikowko. Nobis. Ann. Grabi Actor
praesens exclamando.

Officium. Praesens Castrense Burgrabiale Podol. inscriptum Decre-
ti Castrey Visegradens inter Nobs. Joannem et Matthiam Stazewski
omn. Nobs. Jacobi Stazewski Filios omn. Nob. Mariannae Konopka
procreatos Filios Actores ab una et Lucam ac Alexandrum
omn. Adami Zyski Sostnowskie pte ab altera de Actu ejus
in Castro Lucens in Terminis Quarantenis Quadrag.
Judicij Feriâ Secundâ post Dominicam Cantate. Quadrag.
Litigatem proxime praesentia in Anno. Praesenti prodati. mediante qua
condescendit Officij Sui Burgrabialis pro. Relegatione ad Finem Litis
Ottine Bonorum seu Sortium tam in Pecus et Jyski magna
quam et Parva consistens in quo statu citra Objectionem in
Anno. 1720. per praedictum omn. Nicolaum Jacubum Stazewski
Supranotatos omn. Adamo Sostnowski Praesentes, erant et indigue
tam ad praesens extant. tum quoq. Despedicatione et deinceps
tam pretensionum ex Posthabita. Obligatoria publicantur ac tum
inde. Duorum Dynasty omn. ejusdem ad Compa-
rentum Originali Animo in Obligatorium data aut ne ad Re-
nea coram in Actu contenta Est captato tempore injuncta et ap-
gnata Ad Requisitionem Actorum Partium. Officium Ac-
descendit Jurisdictionem Curiae appellans Voce. Existentis Nobis
promulgatam Curiae et post Fundatam Jurisdictionem ad
hos Officii competentem ac Actum praelamationi Partes Utras-
que Coram Judicio Burgrabiali. Supramscripto. et Magnificali Ge
clamare Compierendas Demandavit Quo ni. Termino. Partes
Ipsis utrisq. Haereditariis Nobis Joanne et Matthia Stazewski. Be
norum nomine Haeredibq. Suis et aliorum nominibq. pro. Litera
Nobilibq. Alexandro et Stephano Nobis. Adami Sokolowski Censore
in absentia Mariti sui Sostnowskie. personaliter. Nobis. Josepho Ogo
rekiewicz omn. N. Lucae Sostkowski Relicta Consors Vidua Suo et
Liberorum Suorum cum eod. omn. Mariti sui non produm Vota
Juncto procreatorum nomine personaliter. Grosso Tanuseq

Jm 9x

Chudynski Burgrabius Castri Ussogrodens Suo et Jenerose Sue
tue Chudynska filiae Suae nomine Andreas Ant. personaliter Pa
Valentinus Ejusdem Stefani Andreas Ant. personaliter Gram
dicti Burgrabii Jemparte et Jeuna Jndri Controversiae Quae
Controversijs dict Coram Le Conductu exhibitis, Suspensa Tandem
fore; Jtemque Jn ami Transactione Bonorum comun. Nibus Pa
Scien provenien Jeneri. Partes. Actas. Contractus et Juentar
tam et Obligationes Statum. Bonorum comun. quilibet Jantia pr
esse. Quo Gram Judicij Burgrabiali mandat. Et Licet quil
Pazewsky Possessores. Obligationem Originalem Super Summa
Le Transactionis Anno 1400. Junto per. Jmo. P. Laurum Pazew
comun. Bonorum Regendo Jmo N. Antonio Sostnowski Gram Actor
Paschalem Sabbatho post Octavas Festi Resurrectionis Domin
Just. Domini Anno 1700. recognit. producent. Jam rem. P
Pazewsky. medietate Jmi Jgnati Filij Ostrowski tantum onere Ch
mandi. 7199. Junto per Jmi Leonardum Parentem Suum Testa
esse allegant. Testamentes eiusd Jmi Parentis Sui P. Pa Mej
Anno 1708 Consignatis ac Data Literis Praemissis Genij
cum a post Dominicum Nepotianum mi Anno eod per Obitu
pervenio non de integro eand esse exhibit. Summam petent. Jam
Contractum cum Jnventario Partes utrasq Jabent. Jam
Judicium Burgrabiale Necessarium esse Jnquisitionem Jam
ctu. controversia eiusd Jmmo. 702 Junto utrum est aut non
luta tum in quo Statu. Bona eadem in Objecti sint Subjecta nec n
Jnsinuationibus circa Obligationem erapta et in quorum ad P
catant Desolatione sive reparatio esse Absentis. Sententiat et
cernit Quatenus Partes Inquisitores. Circa Exequend ejd in
ti. Et addetur Partibus Ministeriales ad Rethusandum pas
tenunt tam Nob. Joannes et Mathias Pazewscy Actores qu
Alexander. Sostnowski Curiae et alienum Nostrum. Super
nationem Testium. Jtem Juribus ad Juramentum Partium
dum Quibus Jabit Eleapta Jnducant Testes et Educant
questionales Jnducerunt et Educerunt Postquas. Educti P
Partes utrasq Jnquisitionales Judicium ad Lectionem eam
Londe Jgnt Quibus. Lecti et per singula punita m
Jd ponderatis et examinatis Quoman ex Jpsa Inquisitione
deductum est. Certum tam Bona Ipsa parva et magna
tum per Memoratum Jmum Jacobum Pazewsky. Jam P Ada
Sostnowski obligatum in Jnchoin Statu quam ad Jtem et
fasse Casas duas quidam Jdicti extabant de nonnulla Ejusdem P
possessores dicto tunc Tiquil vero modicty Jmi Sostnowski
tens modernos in Totonum Statute Sua Possessione Expensis
ne omnibus Catapultis Summam Restitutionem Judicibus
tus ex quitatis nubes productis ac alias expensas Inquisitionales
probatas exolvat Jnde Judicium Burgrabiale pensatis pen
nistri Desolationes eiusd Bonorum Jnde Custodibus
Jpsi expensis exoluti et erogati Suspendam esse decern

er in eiſd Latibus perpetuum Imponit Silentium. Quo vero
Spectat Inſeminationes per Ales Plazewske pretenſas. quarum
multi Creditores a Rhus Sostkewski in cad Forte Locata ſunt Inſe
minationes non de plani inueniuntur Proinde ea Delatione Rhus
Sostkewski propiores Ales Plazewski Actores ad Comproba
ndum Inſeminationum dependentiam. Salvo meo Cognitionis Judicii
Suo reſervato advenit et Decernit Queteng. Comparent Ipſi Ales
Plazewski Jacans tam Inſeminationum Dependentiam quam Debiti
Ipſo in Instanti prestiterunt Nri Joannes et Mathias Plazewski Ju
ramentum Ducentorum Zyphey per Judicium Dans moderato
Quo attento Ipſi cand Summam Ducentorum Zyphe ea Summa
Originali Mutuo Quadringentorum Zyphe defalcandis ipſe Senten
tiat. Porro. Quo attinet Controversiam Rutmanni Ducentorum Duo
rum Zyphey per alium D. Adamum Sostkewski Ingore recognitos in
Personam Ipſius Obligationis non celebratam. quorum ea cand Inquiſi
tionis quam etiam et Absente per alium D. Jacobum Plazewski Ca
Dispensante Sacerdote. Largiche ad Altare Data Quorum expreſſa Jura
mento cad Summa probatur. non ex hac ipſa proinde Ipſorum
Successores eandem Rhus Nri Jacobi Plazewski ad cumulationem
adpenit Ipſo in Instanti prestiterunt Ipſi Ales. Martinus Rutmanni
ac Joannes et Mathias Plazewski in cam Rothanis procul hac
et Summa 202 Zyphe ad Complementum Summe Quatuor Cen
torum Zyphey Originalis Parcem Ipſorum Recognit et per eand alium D. Adamum
Sostkewski non est ex hac ipſa. Quo attento. Judicium cand Rut
manni ad ea Ipſa Originali Summa exhibendam declarat. Ipſos
Reasari. et eosd Ales Plazewski ad Solutionem eiusd Summe ab
vs Sanctae pronunciat. Ad Latorem Quo Spectat Summam
Originalem in Quadringentorum Bonorum Zyphey meam et Parvi
Rhus Sostkewski non Dependere Quorum Judicium Ipſe
Lens in hac Causa Inſeminationum Obligationis Actus Decreti ca Ipſo
in Recenda Inſcriptam. Obligationis Actus Decreti ca Ipſo
in Seperam alium Rhi Adami Sostkewski Levirey. Decernit
Quatenus. Ales Plazewski. Bonorum Cornu Stercoris Summam
Nongentorum Nonaginta Octo Zyphey Exclusis Impensis Summa
rum Ducentorum alteng Ducentorum Quatuor Zyphe Restantem
Summam hanc tantum modo eandem efficienter Successoribus olim
Nobis Adami Sostkewski in Quadringentorum Bonorum eorum proxi
mum in ea pro tanto Festa Natalis Sancti Joannis Bap
tiste proxime Venturi. Porro. Quo ad Ipſos Locum Ipſi
Grant Successores alium Nobis Adami Sostkewski Summam
cand Nongentorum Nonaginta Octo Zyphe Levent de Levata
quetent. et post Levatam de Bona. Reiſd in Una Lectima
na in Presentia Ales et Quorum Rhi Condescendant. et cad
Bona in Statu eo prout extant ad Lens. tradant tamque

Actum in Bonis Villae Roski Sortes possessioni Gnosorum
Stephani Sokolnicki et Rosaliae Kokowska primi olim Gnosi
Adami Osiecki ad praesens vidi voti Conjugum subiecta Gnosi vero
Stanislai Osiecki haereditaria. Feria Secunda post Festum
Sanctorum Trium Regum proxima Anno Domini 1741

Coram Gnoso Joanne Antonio Umiejski Burgrabio Castrensi Plo
censi In praesentia Nobilium Jacobi Borowski et Pauli Zgle
nicki nec non Mlis Spni Gnalis Honesti Martini Erze
goszewicz de Villa Zoltowo Magna ad Actum praesens as
sumpti eundemque Acclamantis Qui quidem Gnosus Burgra
bius insistendo Legibus Rni de pagendis Executionibus
Sanctae Satisfaciendoque Muneri Officii Sui Burgrabia
lis ac additioni Sui ad Requisitionem Mfici Ludovici Ber
nardi Koziebrodzki Pincernidae Dobrinensis Actae et Jure
vincens ad Bona Supra ea praesa cum Suprascriptis Nobilibus
et Mli Condescendit ~~ibique Condescendendo~~ ibique Condescen
dendo pace et securitate publica circa ejusmodi Actus offi
ciosos servanda pereunde Mlem praecustodita partes ad
Sui Compositionem Acclamare injunxit Quo in Termino pro
sonaliter Comparens Mlis Paulus Zglenicki ad urgendam Exe
cutionem Plenipotens reproducto Lucro seu potius poena
Sanctionis perpetuae cum ejus Publicatione in Cro Bobro
vnicensi in Terminis Everelarum Causarumque Officii Judi
Feria Secunda pridie Festi Sancti Nicolai Episcopi et Con
fessoris Anno Domini 1740 Ex instantia Mfici Ludo
vici Bernardi Koziebrodzki Pincernidae Dobrinensis Sup Gno
so Stanislao Osiecki respectu evictionis ab impedimento
Mfici Simonis Orłowski Zuppary Dobrinensis in Causa per Ffe
equi Judaeo Arendatori Tabernae Villae Rokicia intercepti
nolle restitutionis ac intuitu aliarum intervenientiarum
obtenus petijt de eisdem Bonis seu Sorte Gnosi Stanislai
Osiecki haereditaria Executionem fieri et pagere cujus affe
ctationi uti licite annuendo Gnosus Burgrabius Executionem
peragere voluit Verum quoniam ex adverso pltter veni

Gnosus

Actus Executionis
in Bonis Roski

1741

Actum in Bonis Cubaki Successorum olim Mtci Francisci Koziebrodzki Pincernae Dobrinensis Hereditt. quasq. Laboriosi Petri Kobosek Sabbatho in Vigilia Festi Assumptionis in Coelum Gloriosissimae Virginis Mariae Anno Domini Millesimo, Septingentesimo, Quadragesimo. Coram Gnoso Feliciano Kisielewski Burgrabio Castrensi Plocensi in praesentia Nobilium Andreae Petrykowski, et Thomae Kraszewski necnon Mntis Regni Generalis Providi Gabrielis Kuzniak de Bonis Mileiwo Authentici et Jurati Actus praesenti adstantis et eunq. acclamantis.

Qui quidem Gnosus Burgrabius Castrensis Plocensis Inhaerendo Legibus Regni de peragendis Executionibus sancitis satisfaciendo muneri Officij Sui additioniq. à Judicio Castrensi Plocensi habitae ex requisitione Officiosa Generosi Martini Malewski Capitani Guardiae Sacrae Regiae Majestatis ad Bona in Actu contenta cum suprascriptis Nobilibus ac praedicto Ministeriali condescendit Jurisdictionem suam Officiosam praecustodita prius pace et Securitate publica circa Actus Officiosos observari solita fundavit, partes utrasq. tam Actoream Jurevincentem, quam Citatam Jurevictam ad Sui praesentiam acclamare injunxit, ad cujus Ministerialis Acclamationem personaliter Comparens Gnosus Martinus Malewski Capitanus Guardiae Sacrae Regiae Majestatis reproducta publicata poena Banitionis de Actu Ejus in Castro Plocensi in Terminis Querelarum Causarumq. Officij Judicijs una cum Continuatione anteriorum Causarum in diem hodiernam incidentibus Feria Secunda post Dominicam Septuagesimae proxima Anno praesenti super Gnosis Rosalia de Szawloskie primi olim Magnifici Francisci Koziebrodzki Pincernae Dobrinensis ad praesens Gnosi Stanislai Oziecki Consorte Bernardo, Antonio, Francisco, Carolo, Victoria, et Marianna # Virginibus innuptis Filijs et Filiabus Citatis jurevictis # Koziebrodzkie

ratione per Eosdem Citatos Septem Aureorum Hungari
calium pro pixide Argentea lapidibus varijs adorna
ta Decreto Officij Castrensis Plocensis una cum poena Luita
adjudicatt non Solutionis, Processu fusius attestante
obtenta et publicatt vigore cujus petijt Executionem in
eodem Lucro Solutionis de Bonis Citatorum Jure
victorum fieri et peragi, et ad conscriptionem Inventa
rij condescendi affectavit, Cujus affectationi Officium
Burgrabiale annuendo praesente Nobili Georgio Dom
browski Famulo Gnosi Stanislai Osiecki ut in re judicata
Laboriosum Petrum Kobozek Subditum Citatorum
tradidit, Qui Subditus eidem Gnoso Malewski Capi
tano Gvardiae Sacrae Regiae Majestatis labores Sen
Julis Septimanis per duos dies praestare pedester
uno miliari tenebitur. Quem Subditum Idem Gno
sus Burgrabius Castrensis Plocensis in Actualem pacificam
possessionem cum ejus obedientia per Ipsum praestari Sol
ta voce suprascripti Ministerialis Intromisit, investivit, pa
cificam in obedientia Subditi possessionem assignavit, Decreti Ex
cutorialis vigore.

Felicianus Kisielewski Burgrabius Castrensis Plocensis
m pa

Officium praedens Castrensis Capitis Plocensis ad
oblationem S. Antonij Chmielewski Tradi
tionem Infrascriptae in B. inferius nominatae
offerendo per S. B. Plocensis expeditae in rem Cujus in
terest Servitij negat manu ejusdem S. Burgra
bij Subscriptae reproducere ad Acticandum Actisque
Pro Ingressu Sacrae Suscepit interiore Sequentes
Inserat / Originale ejusdem Circa Acta relicta

F. 2. pt D. Judica Elem pro A.D. 1741.

Praeditio Subditi
in Bonis Czubaki
Gnesso Malewski
Capitano Gvardiae
S. R. Mttis.

1740.

Actum in Bonis Villæ Hagurki dictis Burnaki Sorteg Generosi Horiani Grabia Citati jure victi Hæreditaria cum attinentijs Feria Quarta post Festum Sancti Petri in Vinculis proxima Anno Dñi 1740. 21

Coram Gnoso Nicolao Francisko Kowalewski Burgrabio Castrensi Plocensi in præsentia Gnosorum ac Nobilium Stephani Rodakowski Dominici Pasekoski necnon providi Francisci Kolasiak de Villa Tupadły alias Regni Cnalis Actuj præsentj ad Infrascriptis eundemq Reclamantis.

Positum præsens Castrense Plocense Executoriale videlicet Idem Gnosq Burgrabig Castrensis Plocensis ministrando Legibq Regni deprendis Executionibq Sanctis paredq Additionj per expressum Decreti Judicij Officij Castrens Plocens Habitæ Satisfaciendo quoq muneri Officij Sui Burgrabialis ex requisitione Officiosa Gnosæ Zophiæ de Sokolnickie Gnosi Matthæi Bielinski Consortis Lnæ Actricis Jure vincentis vigore ejusdem Decreti ad Bona supra Scripta Hagurki Sorteg cum Attinentijs Gnosi Horiani Grabia Citati Jure victi Hæreditaria cum suprascriptis Alibq ac prædicto Mihi in Actu Connotatis Condescendit Jurisdictionem suæ Officiosam prædictæ prioq pacq et Securitate Publica Circa Actus Officio opperiri solitæ voce suprascripti Mihi promulgata Actui præsenti necessaria partes utrasq tam Actoreæ Jure vincentæ quam citatæ Jure victæ cum juribq et defensis Juridicis ad hunc præsentia ejusdem supra fato Mihi acclamare demandavit quo in Termino eodem Reclamatorio personaliter comparens Gnosa Zophia de Sokolnickie Gnosi Matthæi Bielinski Consors ipsamet Actrix Jure Vincens in Assistentia ejusdem Mariti Sui ejusq tutoris Legalis reproduxit Decretum præd Banitionis cum eius publicatione de actu ejus in Cro Plocensi in Terminis Quæresimarum Causarum Officij Judicijs ac Causarum Exemptionum una cum Continuatione Anteriorum Causarum in diem Hodiernam intidentibq Feria secunda post Festum Sanctæ Margarethæ Virginis et Martiris proxime præteritæ Anno præsenti ex parte ejusdem Gnosæ Zophiæ de Sokolnickie ad præsens Gnosi Matthæj Bielinski Consortij Actricis Jure vincentis super eodem Gnoso Horiano Grabia citato Jure victo et hoc in causa ratione per eundem Gnosum Grabia Citatum Jure victum Summæ ellibe Ducentorum Tymphonum Polonicalium moderna Actricis Jure vincentis Actis Authenticis inscriptæ ac tandem per eundem Gnosum Horianum Grabia moderna citatum Jure victum uti primitivum Summæ ejusdem suprascriptæ Victorem super Bona Tuchowo Gnosi Alberti Rutkowski Hæreditaria vero oneribq Antelationibq Onerata transportatæ processuq Bobrownicensi per eandem Gnosam Zophiam de Sokolnickie Bielinska de facto uti interitorio ex ijsdem Bonis Tuchowo vindictæ respectu solutionis Præstensæ eandem exmente Decreti in Judicio Officij Castrens Plocens ratione ejusdem Summæ Superius expressæ per Gnosum Grabia citatum Jure victum et Victorem primitivum non vindicatis nec neq ejusdem Summæ per modernum citatum Jure victum moderna Actrici Jure vincenti Jure merito debitæ de ijsdem supra recensitis Bonis procedentis non Solutionis obtentæ et publicatæ petijt sibi vigore ejusdem Decreti Præd Banitionis ea in causa obtenti de Bonis citati Jure victi Executionem fieri ad Conscriptionem Inventarij condescendi effectavit cujus effectationi officium præsens Castrens Plocens Executoriale et secundo locationis remonstrationis hoc in puncto lati

ibi

Trouellam

ibi licito Annuendo Legem ad implendo nemine impugnante et Contradicente ad Traditionem Inventarij Conscriptionem Condescendit ilag Inwentarium supra scripti Sortis cum attinentijs supra memoratorum Bonorum Nagurki juxta proportionem Summæ originalis Mille Quingentorum Tynphonum Polonicalium et possionalis ac dicto pond Buonitionis proportionata affectante parte Actorea sic Contulit inventarium ex lustratione Effigij sui exmultalis conscripsit cujus Inventarij tenor sequitur sic. Budynek odwodi Izbach y dwoch Kominach iednym Szczytem ex Origente drugim ad Occasum Soli, stoiący tegoż Budynku Izba naprawna ze wszystkiem dobra Komory przeyście Izbie Szczytem ad Origentem soli stoiąca. Nowa w Sapy na Kwiatach, takze per medium Sieni do teyże Izby nalezęca, wstoy kuchnia, wiązana, ryglami Drzewianemy do tego w Strychotce Kotwicami, Slinq lepiona, tylko od Ziemie w Strychotkach y lepionce częścią nierbyt wielko Izba teyże Izbie Komorze y Sieni wyżey wyrażonych poszycie we wszystkim Dobre, kumin zas zedworu nieboyt wielki w lepionce potrzebuie naprawy, w Izbie Piec w Kaffle formowane Zielony we wszystkim dobry do tego wszim są prenty Żelazne tylko na tyle dwa Kaffle stłuczone na wierzchu zas tegoż Pieca cząsci Korioaka iest cząsci niemasz Kuminy z wierzchni y dolny obydwa dobre wtey Izbie okien numero trzy ex meridye dwa. ex Septem zas trione iedno ex meridie obydwa maiące w sobie po cztery Kwdry trzecie zas ex Septemtrione tylko dwiema Kwaterami w tych wszystkich oknach szyb numero Sześnaście potłuczonych Siedmiu zas in toto niemasz w teyże Izbie pod oknami z podłodzia Ławki dwie proste, drzwi z Izby do Komory na Zawiasach y Hakach Żelaznych takze z Komory na Dwor drzwi z Zawiasami y Hakami takiemyż takze drzwi z Izby do Sieni stare na Zawiasach y Hakach do tego Antapka y Klamka Żelaznemi, takze drzwi z Sieni na dwor dobre, z teyże Izbie y Komorze pułapy z tarcie obydwa dobre, Stodoła stara iednym Szczytem ad Origentem, drugim ad Occasum Soli, in longum czterema przestami in latum zas dwiema, o iednym Klepisku ze dwoygi wierzeiami, iednemi ex Meridie drugie ex Septemtrione wszystkie nadpsutoząłe, w teyże Stodole dyle stare, których pod murłatami we wszystkich przestach brakuie, na teyże Stodole poszycie stare potrzebuie oczywistey reparatij, a teyże Stodoły Szczyt nieiest Zatarony, chlew stary iednym szczytem ad Meridiem drugim in Septemtrionem in longum Sześcią przestami tegoż Chlewa. per medium to iest trzy przesła ex meridie ze dwoygi drzeiami iedne ex meridie drugie ex Occasu soli, obosie stare do tego y podłe poszycie na tym chlewie stare, y Dyle w przestach tegoż Chlewa takież znacznie nagniłe, z tegoż zas chlewu odewii stroiący między namienionemi Budynkami alias przeciwko Budynkowi Wyżey Laigremu Gołębieniec na Dwoch Słupach z Płotkami stroiący. Ogrod wsiedliski Dworskim odewsi będący płotem chruscianym cząsci tey Zerdzianemi, iednak wszystkiem płotem mizernym ogrodzony, w którym prowent zbyt mizerny pokazuiący się, post quem premissorum Annotationem Subditos eorundem Bonorum Officium præsens Excitoriale ad Officium Suum Convocare demandavit, Pracowity Paweł niegdy pracowitego Wawrzeńca Syn ex Izbie naprawy potrzebuie

figue

tigvo Gnosi citati jure victis oddany bez zadney zaloge y Longtezma vagabun
dam personam, robi sam sobo dni cztery od Swigtey Malgorzaty do Kaspwigtney
Panny Nativitatis a Nativitate ejusdem Festi Gloriosissimæ Virginis Mariæ wszędy
dzien gadzin
dzien ona zas iego Oatehac rabiata dni pieac w kazdy tydzien, teraz za
zadnego nie robi posluszenstwa. Apolonia, takze pracowita od ktorey Mgr
in antecehum odszedł robi dni trzy kazdego Tygodnia, bez zadney takze za-
logi Dworskiey tylko Koperczyzny ze dwora zwyczaiey biera. Komorg mieszka,
tenze pracowity Pawel ma pulwloczek tylko w zasiewkach upadły y chalupine
manizerag. Sien położem podgrodzona do tego iuz plot zbyt mizerny. Quo Con
scripto itaq Edificiorum Curialium et Conethonalium et quantitatis laborum
supra specificatorum subditorum ad revisionem premissa Sortes cum atti
nentijs Gnosi citati jure victi Stredili processit, wpolu ozimnym in Septem
trionem bdącym poczynaiące się odewsi ciągnie się głowami ad Septentri
onem Stoska Sortis dicta Studczyzna. Ozimkami Dwudziestą y iednym temisz
ozimkami Zyta staie podłego y obrzadnego daleiy przeciwko Zytowi, alias
od rzyta, pszenice marzennej zbyt podły stale nateyże pszosze y temisz Zago
nami daley Jarki podley staie nateyże ij temysz daley Zyta staie nateyże
Pszosze klinem idącey, do Glogu, Zyta Jarijch iednaście po dwa ozimki in
Studzige wieden staie, wedle zyta rzepnice Jarijch cztery po dwa ozimki
miarkuige staie, temysz Jarzynkami ex adtinentijs vero Bonorum Tupadły
w Polu pod Młodochowo Pluska poczyna się od Granice Kagurskiey ciągnie się
do Granice Niemczewskiey między miedzami Pana Macieia Grabie idącą,
a Pulwłocka, Pracowitego Bartłomieia, zdrugiey stroniy, nateyże Pszosze Jar
ki staiy dwoie podley tylko trzema Jarzyni Lepsza, Item wtymże Polu Plu
ska, ktora iest in Sua. Ese Ozimkami Dziewięcią, Poczyna się ut supra.
y ciągnie się ut Supra. Między Miedzami Sortis non Lupata Studczyzna
z iedney aut supra z drugiey strony: w Jarym Polu prafatorum Bonorum
Kagurki Pluska ozimkami dwunasto poczyna się od wysokiey Olszyny, cią
gnie się do Gościenca Kagurskiego, ktora in huius metis existat: temysz ozimka
mi pszenice staiy troie pomiernieiy, Item Jęczmienia Zagonow osm nate
ze Plusce, daley Tatarki Jarijch dwa, nateyże Plusce Jarki Jarijch dwa
staie nateyże, ex adtinentibg Agris Bonorum Villæ Tupadły, Pluska
Jarzyni trzynasto poczyna się od Podwora Pana Macieia Grabie ciągnie
się do Joki, z teyże Plusy Jarych Siedm wedle miedzy Pana Macieia Gra
bie, nateyże Jarijch temysz Jarymi Gryki staie tasz Sama plusa, idzie przez
Wies zamienioną Tupadły ciągnie się do Granice Niemczewskiey z teyże
Plusy Zagonow trzynascie wedle miedze ut supra, Item in loco dicto
miedzy las Pluska Jarych Dziewięt naście po dwa ozimki wieden Jary in
dudzige, poczynaiąca się od Klina, ciągnie ad Locum dictum Kotarz, z tey
że Pluski Jarych Osm wedle miedzi Pana Macieia Grabie, Temysz Ja
rymi Gryki staie, Item w tymże Polu Pluska in Loco dicto Klin, ktory po
czyna się od Joki ciągnie się do Glogow, tedy ex hac pestula Jarych
Siedm, temisz Jarymi Grochu staiy dwoie, daley Jęczmienia staie nad Lgą
Ex Occasu Solis Josephinem Officium prasens nova Possessorici assigna
in loco eodem Jedenaście Jarijch trzy po dwa ozimki miarkuige wedle Gościenca Drebinskiego
ktory idzie do Kagurki temysz Jarymi Grochu staią precioko Grochowi Jęczmienia staie
zagonami temysz

assignat, w Polu Ugorowym supra memoratorum Bonorum Kagurki Pluska ktorain
sua esse ac suis metis extat, wedle Kościenca Brobinskiego, poczyna się a Capitibus, Ciągnie się do Granicé Brobinskiey, Item w tymże Polu Pluska Czimkami Szescią poczyna się uti supra. Między Miedzami Pana Macieia Grabié ex utraq parte, Item Pluska Czimkami trzynastą pomiernemi poczyna się ut supra. Ciągnie się uti supra, Item Pluska Czimkami Burudziesto takie pomiernemi poczyna się od Drogi Ciągnie się do Low Bemom ex attinentijs Agrorum Bonorum Tupadły ex Antiquo Bona Kagurki pertinę w Polu Ugorowym pod Miasteczko Brobin Pluska, ktora in suis metis extat poczyna się od Granice Kiemerowskiey Ciągnie się do Granice Kagurskiey między Miedzami Pana Macieia Grabiziednego, a Pustkowiem chłopskich z drugiey Strony ostrogiem leżąca, tylko podorany Rolą na latey Puscestay troie. Quo Conscripto prämissorum Inventario Bonorum supra recensitorum Kagurki cum attinentijs totali subditis supra specificatij prästandam obedientiam Gnosb de Sokolnickie Bilińska iniunxit eosdemq Agros per Officium revisos et Connotatos cum omnibq attinentijs et pertinentijs usibq Fructibus cum modis in realem et Actualem in Summa Originali Mille Coingentorum Typporum Polonicalium et Provisionali ac luero pädus Banitionis perpetuä partis Actoreä Iure vincentis tradidit Possessionem Pacificam assignavit nemine impugnante et Contradicente voceq Alis in prämissa exequëda suprascriptorum Kobiliu introduxit introducitq präsentibq et in Pacifica Possessione prämissorum reliquit Decretis sui Executorialij vigore ꝑ ut pote Area in qua. prätacta. supra Connotata extant aedificia.

Nicolaus Franciscus Kowalewski Burgrabius
Castrensis Plocz

Officium pens Castrens Ciuit Plocen ad oblationem Celsitud de Lubomirscha Pincern Plocen Mathej Bielenskij Consortis traditionem extractam in bonis infrascriptis nominatis officiose per Nicolaum Kowalewskij Burgr Plocen expedit ac manu eig propria subscribit reproducq ad acta Actor ꝑ Actorq ꝑ ingrossand suscepit notare sequen ꝑ recepit Originale cuius Traditionis citra Actorum

Dat sub Celebration Judicior 4 quarta post Dominicam oculi
Anno Dñi 1743.

Traditio Bonorum Na-
gurki cum attinentijs in rem
et Personam Gnosae Bilenska
Serviens

1740
Ao

Prot.

114

275

Actum in Iuridico Ploc. Leszczyno die 23. post D. Ramis Palmar. Quadragesimalem, primaevo Dni 1744.

Coram M. Paulo Francisco in Jarosewo Jaroszewski Judice Terr. Plocen. in presentia Prosoris ac Nobis Joannis Faustyn Ostrowski Bonis Laudensibus Antony Bagienski Camerani Ostrov. et Nowy Castren. Plocen. Josephi Joslicki Instigatoris Judicij Ostrov. Plocen. Petri Makomaski Adami Milodrowski Szymani Leszczynski Ludovici et Rochi Rzebinskich Benedicti Sierpicki Martini Mielecki Stanisla Krosienski ac aliorum pluriumor. Nobilium ad actum hunc conscandi gratiam Nobis Joanne Prosore P. Martini Szelagowski de Nieszkowo authe. et privati ad audiendum actum presentem, ejusmodi et eundem audiendum.

In Primis hinc ex mente Decreti Judicij Sui in Rzetko in Bonis Communibus Fratrib. Gg. ipso die D. S. Agnetis V. et M. Anno p. p. 1740. inter Nobilem Szymanum Leszczynski ab una Actorem et olim Adamum Parentem respective Ludovici Rochum et Adamum filios Rzebinskie ac Christophorum Pomianowski pte ab altera Reum prolatae quo mediante Judicij Terrestris Plocen. Unius duorumve absentia non obstante ad finiendum ad Bonorum Condescensio Capitale tempore pro vise segationis ademptionis pendentis et agrorum exinde ingestorum emendemq. agror. et finiendorum metis designatione respectu tam violentiae exinde subsecutae quam hujusmodi ademptionis eorumdemq. agror. extestibq. fide dignis expedienda inquisitione et quid quid ex ejusd. inquisitionibq. competitum fuerit propriete et aequo finali decisione et moderatione est designata cui decisioni acquiescere partibq. injunctum est sub pena Transitionis cum Decreto interposita. Ad quem idem Nobis Judex Terrestris Plocen. ex requisitione Partis Utriusq. die hodierna in acta contenta p. de precedente decisus adventu tempestivo partium aufactione, determinata ac Bona cum Condescensi, jurisdictione sua finita pacem et securitatem publicam actibq. similibq. congruam ejq. Nobi. edamare injunxit, ac partes suo coram judicio comparendi mandavit quibq. actoratis partibq. et qq. actore Prosore Szymano Leszczynski pte Citatis Josepho Ludovico et Rocho Rzebinskie partibq. ex se germanis et Adami filijs suo ad M. Adamo Rzebinski patris et Christophori Pomianowski mandatarijs coram judicio suo comparendi et decernendum judiciali actus Certen quibq. controversijs partium coram se motis exaudiendis, judicium suspensa decisione Causae

Jan

Jmt

L.C.

p̄sens nequaquam esse inquisitionem ex testib⁹ fide dignis
ratione Jadamptionis hodie adverſ⁹ ædificia in area p̄d⁹
Leſzczynski extructa jacentis, et Jaquisitionem declinato ejus
ea nam ad Jactum tendens, tum ejusdem dictarum
Dobrowka et Ostowska p̄ medium Decreto condescen-
di Castri Plocen Partib⁹ agentib⁹ applicatas, denega-
tionis exundendos inquisitor, ac exinde suspecta
nolentiar expediand esse censet, et addit Illis a
rothisand sup inconvulptionem testium parte utriq;
citerent Juerq; Episcopq Leſzczynski Actor et
Ludovicq Rybinski, citatq; uno et alterius citato nom
Judicant Testes, et Jaquisitiones suas educant, ind
xerunt, et exhiberunt, expeditis citatq; ejusd Inquisitionib
Judicium in resolvenda Suspensione sua ad lectu
nem earund se contulit, ibiq; lectis et per omnes
circumstantias ac singula puncta minutim si qua
ex ejusd inquisitionib⁹ evidenter deduxit Procus Rybinski
benem testem Sylvas nunc pat⁹ Ostowska Decreto Conde
sensodali officij Castri Plocen ivr d. S. Adamum Rybi
ski Parentem Rei ab una et J. Leſzczynski parte ab alte
pte in eod Judicio Bonor. Leſzczynno filio plato ex agnitio
partiū applicat ejusq; D. Leſzczynski Actori denegatæ cum
intercepta via cum equis ex frumentis suis abactis, ejusq;
tem oppressæ Leſzczynæ ac p̄ D. Rochum Rybinski et p
Stephanum Romianowski conspectum esse, inspect⁹ Ju
dicium Rybinski, L. Josephum Subditum lectionis
vasse et conspexisse, unde eo q; ratione p̄ minorum
punibiles ejus Sententiat Judicii Decernendo Ju
tem Rei D. Ludovicq et Rochi Rybinscy ac Stanis
chi Romianowski eluendo omnipotum Sed au
Burmistr Castri Plocen ab actu p̄d ni cessare
nis impediant ejusq; Sententiam per tres dies con
nuent et expliciant nec non in eorum de tum pa
nam Duplicem Evaluationem Rei Actoris ex
Leſzczynski Judicio vel Suo Simplicem, Actoris coram
cio Castri Plocen in hac Circa manifestationem jam
dam sub pena Banitionis publicanda Judicio ves
sue in instanti sub eod pena Banitionis
ex ordine Penalia in primis Judicij Suis Penestrib
publicand solvat et realiter enumerent. Jam ad
Vulnera

vulnera Actor S. Leszczynski sibi inflicta comprobet in
illatis contra quem voluerit id q in instanti, et ad dej Mlis
ad rothsang p stitit cor S. Rochum Trębinski, qua tempo
batione attenta hoc jq judicium secutum fuit Latens
Jq S. Rochq Trębinski Marcas Trębinta ejq S. Leszczyn
ski pque subscriptq casam cum officio Castren Rocen in Trębi
now cum eggnejq de Toczn, ac sub pignore cum pena Banitio
nis in tabq Civica Mazna publicand tenta pena Du
tuadecim Mrk Polon Latis Parte Judicio vero per medium
Parte cum Marcis adjudicatis in Peronino pfato Judicio
vero in instanti sub pena Banitionis ex Lege Statuta
lia in primis Judicijs suis publicand, Stawen et obvat et enume-
ret. Nihilominq ejq S. Ludovico et Rochq Trębinscy evadant
in eam juramenti rothsam puta. Josephq non ex occasione
oppressionis ac concussionis ejq et pfugatq de Statuti-
onibq ejqq non tenebant tum pot notabiliq damnu per-
exspectionem sylvar adversq agros S. Leszczynski sibi nec
pse nec permittendo exundere, pquempiam S. Bleto
ri intulerunt ad ullamq recompensam non tenentur,
Edq in instanti, et ad dej Mlis separatimq ad pronunci-
dam juramenti rothsam, pstiterunt, qua ex spo-
ne attenta liberq Josephi Trębinscy tam ad Statutione
subditi qm a recompensa exsistad Sylvas pronunciat
Quo spectat hortum ad eisq aream S. Leszczynski exist
et agrum declinatorie subdgnbus non faciend dictum
Stki ppiorem eumq S. Leszczynski ad comprobationem
probatorie sup pmissis ejqq horti et agri in obliga-
tione carta pdecreti apposit Id exsistere et agri declina-
natorij subdgnowa esse ex inquisitionibq adnotent
Edq in instanti, et ad dej Idemmet Mlis ad rothsang
pstitit ta sup pprietate agri et horti qua sup Mlis ad-
cem florenos in exemptione horti Citatis S. Trębin-
skim pvenientes, qua comprobatione attenta tam hor
tus pfatum salva exolutione pecunie undecem flo
renor Polon in exemptione Citatis pvenien juramento
en dictum agrum declinatorie pfato Actori ad pe-
dicat et in pretuum modo hereditario applicat.
Adextremum liberum usum Sylvar et virgultor in o to
ska vasta antiqua pspectione ad versus cujusq agros
in dprovena vero per medio pus Decreto Cathey Rocen
de eo pronunciat amplius libi abulmique non impedrunt Edq

Sub

Jmo. Jmo.

Sub pœna Banitionis in primis Judiciis suis post Contraventionem sup parte contravenientis publicanda Cætera vero Damna uti in ricinitate sibi ricissimi causata damnis compensandæ Jæ Judicii Declaratione Decreti præsentis vigore.

Paulus Franciscus Jaroszewski Judex Terrestris Pl. Ptg. Plocensis

Officium Præsens Castrensis Capitis Plocensis ad Oblationem G. Cyprian Leszczyński Dcrum infrascrum inter Partes introconte p. M. Paulum Franciscum in Jaroszewo Jaroszewski Judicem Trrem Plocensem expeditæ ac manu ejus propria scriptæ Tenoris Sequens (Inserat:) Originale ejusdem circa Acta relictum. & in Bonis inferius nominatis

F. Tertia post D. Rogationum pxa Anno Dni 1741 Tm

Jmo.

Decretum inter G. Leszczyński et GG. Trębińskie prolatum in Trno Condescensionis Leszczynna

1741.
Anno

115 Ens[?] 177

H.

W Imię Troycę Przenayswiętszey Boyca, Syna, Ducha S. Amen.

Ja Lukasz Szulinski będąc słabym nazdrowiu a nieuwiedzęc dnia ani godziny Smierci moiey, maiąc iednak z łaski Pana Boga mego zmysł y pamięć tąkę ustawam moiey czynię dyspozycyą. Ieżeliby m Zwoł Bożey złey chorobą na tamten świat był zabrany. naprzod artykuły wiary Swiętey katolickiey wyznawam y usilnie według kościoła S. Rzymskiego trzymam, insze zaś błędy od tegoż kościoła S. odrzucone potępiam. Y to wyznawam y protestuję że w tey wierze S. katolickiey wstorey iestem urodzony y ochrzczony umieram życzę sobie y pragnę. Wszelkim czarownikom Idolom y przeciwnościom sprzeciwiamsię y wyrokom ozymię. Na pomoc duszy moiey teraz y przyszłemu życiu mego obieram sobie za Patronkę Bayswiętszą Pannę Maryą Swiętych Patronow moich y usilnie Swiętych aby mnie przy zeyściu moim z tego świata y na strasznym sądzie Bożym bronili od duszmych nieprzyiaciół moich, zamnąwszy przed Majestatem Bożym przyczyniali. Porządek zaś ciała mego grzesznego y Duszy moiey pomoc taki wmiey opisany sposob czynię: Ciało moie uprasam Imci Pana Franciszka Szulinskiego Brata mego aby w kościele Plockim u W. Oycow Jezuitow podług katolickiego obrzędku pochowane było. Sumptem pomienionego Imci Pana Brata mego in toto. Do tego zaś kościoła zoiest ad Sodalitatem, do Kongregacyi z Summy na Dobrach Tukoszyno Borki tysiąc Złotych dwie tysiące Złotych y drugiego tysiąca Złotych na Zotrzynie dwie tysiące złotych. Legacyi złotych trzysta na Ornaty y Albę. Do W. Jchmościow Kapłanow Plockich za Duszę moią złotych Sto. do Borzewa na Ornaty y Albę Złotych dwieście. do Smarzewa na Paliusz Srebrny Złotych dwieście. do Rościszewa aby co miesiąc za Duszę zmarłych mszą bywała którego kosztuie dnia złotych dwieście perpetuis temporibus. Ieżeli zaś te pieniądze złotych dwieście będą trzymał ten nade mszę będzie dawał proporcionalnie. do Wierzbowca na Ornat y Albę złotych Sto siedemdziesiąt sześć y półtrzecia. Imci Pana Franciszkowi Szulinskiemu Bratu memu Złotych pięćset. dwie pięćset. Imci Pannie Cnie Przyrodney Siostrze Złotych dwieście. Franciszkowi Lutockiemu Złotych Sto. Zem zaś postrzeżonym sposobem

Sposobem na potrzebę maią wziąć u Xnki Pana Kolczyńskiego tynfow Sto dwa
dziesiąt trzy y puttynfa według karty, ieśli obligi ażeby te zupełnie y bez
złotni oddał. Sukien parę Zupan Karmazynowy Attłasowy, kontusz z futrem
granatowy, Czapkę, pas karmazynowy, Szablę Baldwin Skrzypce według
taxy y z damą dobrego zprzedał, z których pieniędzy za duszę Franciszka
dał Czerwony złoty y talarbity. Za duszę Andrzeia tynfow Szefft. w
Płocku Żydowi Rosnowi oddał tynfow osiem. y Żydowi Moszkowi Introdemu
tynfow pięć. a cheżste pieniędzy za duszę moią na mszę do Klasztorow oddał.
Sygnet Srebrny wpuszczony w szwiadce Skrzytey, Szpiennik Srebrnych dwie
do matey Skrzynce, pod Stryg, Szpinka Szczerozłota iedna z koralikami, y to
zprzedał a na mszę za duszę moią dał. Kontusz Rozmarynowy, Zupan Złoty
grodeturowy. Kontusz Stawatowy, Pas Perski, Czapkę Sypialną Karmazynową
Xnu Pan Brat Skrzypce na wzięcie. Zupan karmazynowy Sukienny z kaftanikiem y potrzo szwabskie drugie podleyrze w matey Skrzynecce siostrze oddał.
Sponcz Cyrcu, Czapkę u Skrzynce matey Franciszkowi Lutockiemu oddał.
Pierwat w Płocku mey, parę podusek z powłoczkami par dwiema przescieradłow,
tabakierkę Bryllantową, Chustkę nową Xnu X. Pitkowskiemu oddał aby
pamiętał na duszę moią według obligacyi. Bryllanie zostaie pieniędzy Czerwonych złotych dwa, z których Xnu X. Kierzkowskiemu in stanti postrzeżmowy
na mszę talarbity, także y Xnu X. Pitkowskiemu na mszę talarbity oddał.
na Dzwonne do Kierzkowca tynfa, do Smarzewa tynfa do Serbiecwa tynfa
dał. Za Exekutorow zaś tego testamentu lub niepotrzebnych obieram y
upraszam Xnki Pana Franciszka Łodzonego męża y Xnki Pana Stanisławskiego Malewskiego, którym wszelką dyspozycyą przy bytności Ich
mościow Panow Sąsiadow y Swiadkow niżey specyfikowanych y z ręki
Ich własnymi dla lepszey wiary podpisanych, to iest Xnkiem Kapłanem
Walentym Krzyżkiewiczem Plebanem Kierzkowskim Xnkiem
Xiędzem W. S. Pitkowskim Wikarym Sarbiewskim y Promotorem
Roszarca S. w Sarbiewie. Xnkiem Panem Leduchowskim Prałatem
Czyrzewskim. Xnkiem Panem Wojcichowskim Dziekanem Zawadzkim
Dyrektorem Wielmożnych Jchmościow Panow Starościców Zarowskich, Xnkiem Panem Walentym Bombachowskim tak okoto

Duchy

Duszy iako y okoto ciała Zdaj, y ażeby żadnych tey woli moiey
ostatecznej uczynili Surowym Sądem Bożkim obligui. Także upra-
szam wszystkich Exekutorow Xięży Prałatow Stanu dla chwały Bo-
skiey y dla ozdoby kościołow Ich y ratunku Duszom, y Duszy moiey chce
Szczupłą pracą moią ofiarowałem ażeby rzeczy Exekutorow
tego Testamentu wzgledu do dotychczasnienia woli moiey iakney prętkey.
Wzalem mię też obligui Exekutorow ażeby nie fas per
nefas ale rzetelnie do skutku tych pieniędzy takt nayprędzey starali
iako też na ozdoby kościelną y pamiątkę z Exekutorami Prałatami
mieysc, te potrzebne którem uczynienie rzeczy pokupowali sprawili
wprowadzaiąc nie pasterzaiąc bosmy wszystkey śmiertelnej y według
sumnienia wzaiemnieiey dozorcy, nie przyimuiąc sobie nic z tych
pieniędzy Bożu od grzesznika ofiarowanych. Działoś w Kuczborowie
we Dworze Xiążęcey Mci Pani Lowczyney Laskarzynskiey Matki y
Dobrodziejki moiey przybytności także Xiążęcych Exekutorow Panien
Lowczanek Laskarzynskich. Dobrodziejek moich, dnia Czwartego Marca
Roku Pańskiego Tysiącznego Siedemsetnego Czterdziestego Pierwszego y
ten Testament dla lepszey wiary y wagi uprzatam Exekutorow Grzyia
iakoż ręką moią Ich własnymi podpisał. X. Walenty Antoni
X. Wiz. Pętkowski Exekutor Sandecz. Wyszyński Kiewicz P. W.
ręką trzymaną Ludwika Praszczyńskiego.
Woyciech Józef Zawadzki. Walenty Bombalicki ręką
trzymany. Ja Łukasz Szulcński ręką własną podpisuię się

Officium Dom. Castren. Capitaneatus Wielen. ad [illegible] Petitionem
Excis. Szulcński Ex C. Testamentum ultimæ voluntatis R. D. Lucæ
Szulcński offerentis productum. Decretum in præsentia manu propria
a Szulcński ac domicilii inibita specialiter requisitum reproductum
cum ad articulum actus. Deinde ingrossandum absque præjudicio
sequenti. [illegible] Inventi originale ejusq. testamenti tenoris ac
Deinceps relicti

Ex 2sta post Sanctissimæ et Individuæ Trinitatis [illegible]

Testamentum ad P.
Luis Lutersky

1r 4pt

116

Lerisch Dyr 293

My Rady Dygnitarze Urzednicy y Rycerstwo Woie
wodztwa Płockiego Ziechawszy się do Kaciąża Za Uniwer
sałem Jego Krolewskiey Mci P. N. Mtgo na Seymik
Poselski dnia dzisieyszego przypadaiący, obralismy una
nimi voto et assensu Za Marszałka y Dyrektora koła na
szego J. M. Pana Jakoba Mostowskiego Sędzica Zawskrzeń
skiego Pod ktorego dyrekcyą Wolnemi głosami Zgodnie
Za Posłow Wielmożnych Ich Mciow PP. Jozefa Na
Jeżewie Jeżewskiego Płockiego Na Zakrzewie Zakrzew
skiego Zawskrzenskiego Stolnikow, Stanisława Dębow
skiego Podczaszego Zawskrzeńskiego Antoniego Krasiń
skiego Czesnika Woiewodztwa Naszego Płockiego U
rzędnikow uprosilismy, ktorych to Ich Mciow Panow
Posłow naszych enixè obliguiemy aby ad mentem In
strukcyi w kole naszym umowione y napisane desideria
na Seymie przyszłym promowować et manutenere raczyli.

A lubo Woiewodztwo Nasze Uspokaiaiąc Assygnacyą J.
W. Jmci Pana Dąbskiego Marszałka Nadwornego koronne
go przez wypłacenie Znacznych Summ, mało co Zda się
iuz bydz winne a jednak Zawsze o całą Summę od J. W. Jmci
Pana Woiewody Brzeskiego kujawskiego w Trybunale Kar
domskim ustawicznym aggravat processem. Więc dla u=
spokoienia y ufacilitowania pozostałego Remanentu Uprosi
lismy è medio suj Wielmożnego Jmci Pana Zakrzewskiego
Stolnika Zawskrzeńskiego Posła, a żeby Znioszszy się z J. W.
Jmcią P. Woiewodą Brzeskim kujawskim y wilikwidowa=
wszy wszystkie summy przez Woiewodztwo Zapłacone co
by ieszcze desideraretur do uspokoienia Zupełnego wyrozu=
miał

miał, y dał nam na przyszłym Seymiku Gospodarskim Infor
macyą wiele ieszcze Woiewodztwo nasze pozostaie y iaką uchwa
łę na ten podatek postanowić ma. Donieść Powinni ciż Ich
MC Panowie Posłowie nasi J. O. Xciu JMci Woiewodzie Ru
skiemu y uskarżyć się na nie diskretną JMCPana Smoleń
skiego Porucznika w Woiewodztwie naszym Exakcyą, y
aby na mieysce Jego był powrocony JMCPan Rudnicki
Porucznik dawny w Woiewodztwie naszym Exactor oto
instabunt Ich MC Panowie Posłowie do Xiążęcia JMci.
Za Posłow do Xiążęcia JMci Prymasa cum recognitione wdzięcznosci Nomine Woiewodztwa naszego Uprosilismy
Ich MCiow Panow Jeżewskiego Miecznika Wieluńskiego
Adama Brumirskiego Podkomorzyca Wyszszogrodzkiego.
Ktore to Puncta unanimi Consensu Woiewodztwa Nasze
go na tym kongressie uchwalone y postanowione ręką
własną JMCi Pana Marszałka Koła naszego podpisać do
grodu Secundum praxim podać Zlecilismy Działo się Na
Seymiku Poselskim w Raciążu Die 22 Augusti Anno
Domini 1740. Jakub Mostowski Sędzia Ziemski Jaw
skrzenski Woiewodztwa Płockiego Marszałek Koła
Rycerskiego mmp

officium Dem Castrens Capitaneatus ad oblationem P. Antonij Chmielewsky
Laudum Sthus Plocens ~~in Comitiis antecomitialibus in Raciąż~~ in Ra
ciąż Sub directione Mr Jacobi Mostowsky Judicia Jnis Causkrzen
in Comitiolis antecomitialium Gnalium Ovarrachiens electionis
M M Nuncios Mareschalci Constitutum ac manu ejusq Mr Ma
reschalci propria subscriptum ac Sigillo Gentilitio ~~[illegible]~~ Communi
reproducens ad acticandum Actisq Dei Ingrossandum suscepit in Tem
pore Sequen Jmeral originale ejusq Laudi circa acta relic

F 2da post F. S. Mathaei Apli et Evangelistae pro A.D. 1740

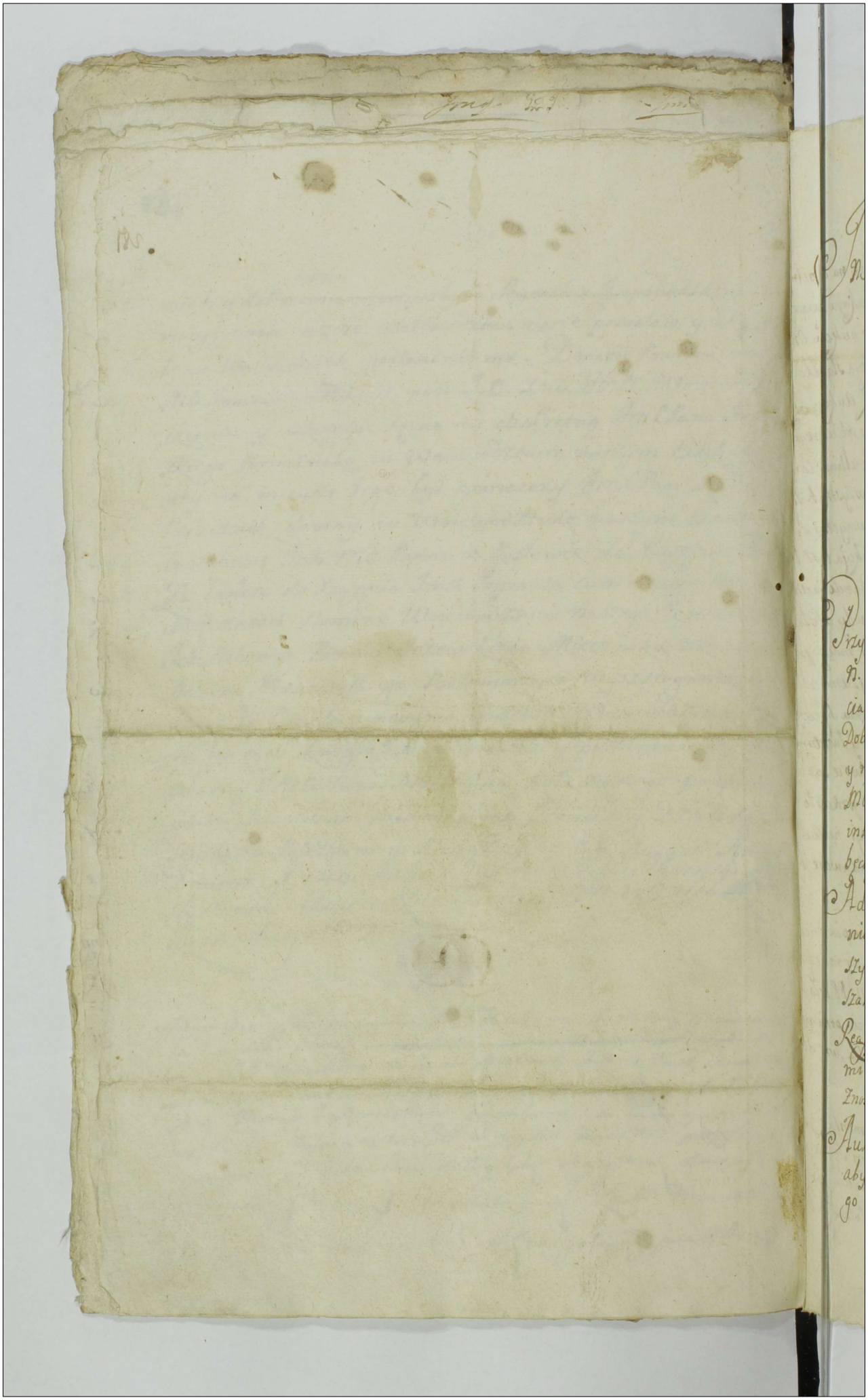

1834

Nr 7 Script Dyr 287

Instrkcya W W Ichmciom P.P. Jozefowi Na Jeżewie Jeżewskiemu Płockiemu Antoniemu na Zakrzewie Zakrzewskiemu Zawskrzeńskiemu Stolnikom, Stanisławowi Dębowskiemu Podczaszemu Zawskrzeńskiemu, Antoniemu Krasinskiemu Czesnikowi Płockiemu Posłom Concordibus votis et assensu Dnia dzisieyszego w Raciążu obranym dana y Reką Jmb.P. Marszałka koła naszego Rycerskiego podpisana.

Przy powinszowaniu Nayiasnieyszemu Krolowi Jmci P. n. m. Szczesliwego y pomyslnego ad Regale Solium przybycia, Złożyć powinni Ichmć PP Posłowie za Oycowskie około Dobra pospolitego trudy y pieczołowania, nietylko Zyczliwe y nayniszsze dzięki, ale tez aby miłe y słodkie nam J.K. Mci Panowanie Bog długim pobłogosławić raczył wiekiem intima wiernych y Zyczliwych Poddanych remonstrować będą vota.

Ad Primum Punctum. Woiewodztwo nasze iest tego zdania aby konstytucye o porządku Seymowania, na terazniey szym Seymie in toto reassumowane były, y od elekcyi Marszałka ante omnia zaczynane było Seymowanie.

Reassumpcyą Conferencyi z Postronnych Monarchow Rezydentami manutenere Ich Mć. PP. Posłowie y we wszystkim Zgadzać y Znosić się cum tota Republica powinni.

Aukcya Woyska iako wielce y oczywiście iest potrzebna tak aby na Zapłatę woysku insensibilis y bez aggrawacyi Ubogiego Pospolstwa multis Calamitatibus cale zniszczonego obmy

slona była płaca mieć powinni Jch MC PP Posłowie na to pilną animadversyą Zaś za rzecz słuszną Sądzi się Redukcya kwarty Sprawiedliwa z krolewszczyn Dobr duchownych, y aukcya Oney: Tudziesz Aukcya donatywy kupieckiey y redukcya Handlow Praecisa protectione Partykularnych libertacyi: oraz Aukcya Zydowskiego Pogłownego ad minimum czerwony złoty od iednego ia kimkolwiek handlem bawiącego się. także Podatek ultimae Consumentiae to iest czopowe y szelężne generalnie po wszystkich Miastach Miasteczkach y wsiach krolewskich Duchownych y Szlacheckich i tak iednak aby iak rewizya tak y redukcya tegoż Podatku ultimae Consumentiae, zarowno, non derogando iedno woiewodztwo, drugiemu, ani Ziemia Ziemi krzywdy a Sobie alleuiacyi lub ochrony lecz Deum et justitiam maiąc praeoculis ten Sprawiedliwie Podatek Woiewodztwa y Ziemie dla utwierdzenia sił własnych, dla obrony y uchronienia się wszelkich niebespieczenstw, szczerze raczyli amplecti, y Summonnie absq omni Iniuria lub praejudicio na to łożyły swoie Starania Gdy zaś do aukcyi woyska przyidzie ante omnia praecustodimus, aby szarze wszelkie Nowoerygowaney milicyi nie cudzo Ziemcom, ale samym Polakom Conferowane y oddawane były przytym Stawać będą Jch MC PP Posłowie nasi.

Otwarcie Mennicy ze ad sublevandam publicam inopiam iest apprimè potrzebne, abysmy more innych Panstw swoię monetę cum Coaequatione Currencyi cum vicinis mieli, więc JchMCPP Posłowie cum tota znosząc się Republica efficacia przez otwarcie pomienionych mennic, y prokurowanych kapitalistow media, wraz dla nich omnem Securitatem obmyslic maią.

Monopolia zaś y inne genera Contribuendi do augmentacyi y obmyslenia zapłaty woysku ktoreby na teraznieyszym Seymie wynalezione y obmyslone być mogły absq tamen praejudicio Dobr Ziemskich oddaiemy do ułożenia y znoszenia się cum tota Republica

Ich Mściom PP Posłom.

Do J. O. Xcia Jmci Prymasa Lubosmy e medio Suj obrali Ich Mściow PP Posłow inszych cum recognitione powinnego respektu Jego Prymatialney godności, iednakże Ich Mciow PP Posłow na Seym teraznieyszy obranych, aby circa privilegia teyże Prymacyalney godności stawali obowięzuiemi.

J.W. Jmci Panu Hetmanowi Wielkiemu Koronnemu circa bonum Publicum za pilną y usilną Invigilancyą Ichme PP. Posłowie winne zaniosą podziękowanie iednakże od granicy Pruskiey per violentiam invasionem y Ludzi każdego Stanu nieustaiące zabieranie Od Granicy Rosseyskiey przez ustawiczne tychże woysk przechody interna Commovetur Securitas, aby tedy na to pilne oko mieli y attendencyą JW Jmc PP Hetmani, Convenient oto Ich Mc PP Posłowie.

J.W. Jmci Panu Marszałkowi Wielkiemu Koronnemu pro Cura et Sollicitudine obserwancyi Praw y swobod Oyczystych winne zaniosą podziękowanie Ichme PP Posłowie nasi.

Osobliwszą iednak J.W. Jmci Xiędzu Biskupowi Płockiemu naszemu Pastori vigilantissimo ore Woiewodztwa naszego należy wdzięczność y podziękowanie, że lubo Obradom teraznieyszym Woiewodztwa naszego Sam praesens niemogł adesse, iednak że zgodne zdania swoie ad praesentem Statum Seymowania utilissima podał do reflexiji takowe ktore do umocnienia zewnętrznych sił być mogą efficacissima a nad tymy Rzeczpospolita iuż in ante desudando et deliberando za skuteczne być poczytała.

Wzbudza kompassyą wiadoma każdemu od J.W. Jmci Pana Hetmana Polnego Koronnego W. Jmci P. Podczaszemu Płockiemu intentowana akcya, ktora nietylko w Piotrkowskim lecz expost contra Legem Novellam w Trybunale Lubelskim iuż to lat kilka ventillatur cum discrimine fortuny y Honoru Jego, z Uroszczoney in Scissa Republica Contra innocuum pretensyi, y nie-

Dosyć że liberis votis et Suffragijs zostawszy w Woiewodztwie na
szym obranym Deputatem, a functione remotus et abjudicatus
został, ale też o swoię krzywdę oczywistą ieszcze dotąd processua
tur. Więc iako wszelkie, ktore się in Republica na on czas nie=
mal po wszystkiey koronie Polskiey działy y stały Inconveniency=
e poszły per Amnestiam, tak y niewinność WJmci P. Podcza
szego Płockiego aby similiter poszła; oto Jch Mć PP Posłowie nasi
domowić się powinni y osobę tegoż Jmci P. Podczaszego Płockiego
protekcyi y Dobroczynnemu J K Mci P. N Mtgo memoryało
wi zalecić maią.

Xiążęcia Jmci Proboszcza Szeluńskiego oraz y WJmści P. Mar=
szałka Trybunału koronnego nietylko z Antenatow ich Wielkie
in Patria merita lecz y samych non degenerem virtutem y ak
komodowanie się na teraznieyszey funkcyi w Trybunale koron
nym J K Mci P. N Mtgo distributivae gratiae insynuować
maią Jch Mć PP Posłowie Nasi.

Sprofanowana Immunitas kościoła Paradiskiego, Incarceracya y pod
wartą trzymanie WJmci Xiędza Zielinskiego Kanonika Chełminskie
go a na ten że sam czas Deputata Trybunału koronnego kto
rego sprowadziwszy cum SSmo do Chorego sub pretextu dispo
nowania onego do Ostruda ciż Pruscy Ludzie zwięli trzymali
przez czas niemały pod wartą, Naiazdy Wsiow, Dworow Szla=
checkich y gwałtowne w Polszcze przez pomienionych Brandebur
czykow Nie tylko Chłopow y rożney kondycyi Ludzi Stanu, Nawet
Szlachty znaczney w domach onych Własnych Zabieranie kogoż
niema szczerze uiąć za serce że takowe actus et ausus były ni
mis licentiosi, et cum summo opprobrio działy się. Więc dopo=
mnią się Jchmć PP Posłowie aby wszelka laesis et iniuriatis sta
ła się satisfakcya od dworu Berlińskiego y takowe napotym iuż
więcey niedziały się Inconveniencye, ktory Interess y na Confe=
rencyach z Ablegatem tegoż Dworu tudziesz y o Jmci P. Zbyszeń
skiego Obywatela Naszego Wdztwa zabranie, y do tąd niewypusz
czenie traktować będą powinni, tudziesz y o przywrocenie kościo

ła Lisnowskiego serio instabunt Ich MC PP. Posłowie.

Sol Suchodniowa ktorey in ante Woiewodztwo nasze brało beczek dwa tysiące aby takową kwotę teraz y napotym brać mogło starać się będą Ich MC PP. Posłowie oto. Tudziesz domowią się szczerze aby Solaria od Beczki według dawnych zwyczajow były in futurum płacone to iest od Bochenki po złotych osm, od Wieliczki po złotych sześć. Aże niedawnemi czasy Woiewodztwo nasze bez racyi słuszney biorąc przez połowę od Skarbu Sol powiatową y otę diminucyą actio była intentowana Skarbowi do Trybunału Radomskiego et eo fine stanął dekret w Tribunale Radomskim aby zupełna Sol Woiewodztwo nasze doszła, Więc Ich MC PP. Posłowie uchodząc ulteriora litigia ztymże Skarbem o całość pomienioney soli traktować maią z J.W. Jmcią P. Podskarbiem Wielkim Koronnym.

Aggrawacya od Skarbu na cłach y komorach poniewaz niezwyczaynym y nigdy niepraktykowanym sposobem dzieie się cum summo praejudicio et depactatione. Nietylko kupieckiego lecz iuż y Szlacheckiego Stanu sine distinctione, więc aby takowe abusy zniesione y abrogowane były. Tudziesz na cłach y komorach aby Szlachta byli bene possessionati. Przysięgi zaś na tychże cłach y komorach przez Pisarzow wymagane y przymuszone niesłusznie, aby zniesione były: krzywdy wiolencye, pobicia, zabicia roznego Stanu ludzi przez tychże Strażnikow na dobrowolney drodze attakuiących opprymuiących, aby in futurum zakazane były: za Excessa zaś popełnione każdy iuxta merita akcyi swoich był karany: oto Publicznie domowią się et in particulari traktować będą z J.W. Jmcią Panem Podskarbiem Wielkim Koronnym Ich MC PP Posłowie.

Miasto Toruń ze coraz to bardziey y częsciey przyiezdzaiących do siebie po sprawunkach etiam non postremae conditionis Szlachtę zbyt postpositive et laesive traktować przywyka, bez racyi y okazyi do tego słuszney quod majus toż Miasto Toruń Rodowi

tego Szlachcica JmP. Sumieńskiego in hucusq u siebie in carceribus trzyma, aby tedy modestiam debitam na zawsze toż Miasto przyieżdzaiącym obserwowało a ex detentione Jmli P. Sumienskiego wypuscito dopomią się Ich MCPP Posłowie nasi.

Aze invalescit u Duchowieństwa zwyczay iż nietylko po Ziemskich dobrach lecz y po krolewszczyznach in debito titulo uzurpuią y przywłaszczać usiłuią wolną propinacyą sobie. Więc aby takowa niesłuszna pretensya była totaliter zniesiona y abrogowana promowować ten Interess będą Ich mCPP. Posłowie.

Jasnie O Xciu Jmli Woiewodzie Ruskiemu doniosą y zalecą prożby et desideria Jmli P. Malewskiego kapitana y aby mogł potiri voto suo upraszać będą Xiążęcia Jmli Ich MCPP Posłowie Przy ktorey okazyi traktować będą z tym że J. O. Xciem Jmcią o odmianę Jmli Pana Rudnickiego na mieysce JmCP. Smolenskiego Porucznikow na Exakcyą pogłownego następuiących rath w Woiewodztwie Płockim z racyi in Laudo Woiewodztwa Naszego wyrażonych.

Alubo praesentes Calamitates wdzięcznym od Boga przyimuiemi sercem iednak kiedy Duchowieństwo cale nie respektuiące y niepamiętaiące super praesentem miserrimum statum y uznawami że iednakowo iak za szczęsliwych czasow od swoich wyderkafowych summ wymagaią prowizyie, aby tedy takowa lucta y kwestya per decisionem całey Rzeczypospolitey rezolwowana y uspokoiona być mogła promowować będą Ich MC PP. Posłowie, żeby prowizyie Duchowne tylko per medium były płacone.

Xięgi y Akta rozne do Rzeczypltey należące y wielce potrzebne że w krolewcu znayduią się, y tam minus opportune in hucusq zostaią: Zaczym o przywrocenie onych nietylko publico ore na Seymie lecz y na konferencyach z Ablegatem Dworu Berlinskiego mowić y traktować maią Ich mCPP Posłowie

Coaequacyą Podatkow approbationem Privilegiorum et Cessi

Onum na Krolewszczyzny y Wuytowstwa firmiter będą promowo
wać Ich CMć PP. Posłowie.

Prawa y Przywileie na Wuytustwa alias quocunq titulo od Xiążąt
mazowieckich nadane aby in pleno robore sine omni quæstione na
zawsze zostawały dopomnią się Ich mć PP Posłowie.

Abiudicacya Starostwa Rzeczyckiego w sądach assessorskich
że iest contra legem positivam, więc domowią się Ich MćPP Po
słowie ut restituatur toż Starostwo Jmci P. Rzeczyckiemu in
iuste odsądzone.

O Relaxacyą Dekretu w Trybunale Piotrkowskim na Jmci Pa
na Stefana Malewskiego ferowanego starać się będą Ich MćP.
P. Posłowie ile że in defensione stała się causatio fatorum.

Kurlandya iak iest disposita przez Ich Mćiow PP. Commissa
rzow od Rzeczypltey destynowanych, dostateczną na tera
znieyszym Seymie de statu gestorum ciż Ich MćPP Commi
ssarze Rzeczypltey uczynić maią relacyą.

Co Zgierskie za przywileiem Xiążąt Mazowieckich nadane et
per Constitutiones Regni approbowane, że od wielu możnieyszych
Ich Mćiow contemnitur y niepłacone bywa: aby tedy inter Con
temnentes tak warowne prawo, et manutenentes one, nie sta
ła się iaka kłotliwa lucta; Ich MćPP Posłowie bespieczeństwo
y na zawsze observantiam tegoż prawa promowować będą.

Szczypła fundacya OO Kamedułow w Woiewodztwie Sando
mierskim Margrabstwie Pinczowskim pod szancem aby mo
gła ampliari y wniey pomnażać się major cultus Dei promo
wować ten Interess będą Ich Mć PP Posłowie.

Że Miasto Raciąż do Woiewodztwa naszego złożyło suppl
ikę a żeby przez Intercessyą Ich Mćiow PP. Posłow naszych
zabrane onym prawa y przywileie niezbyt dawnemi cza
sy przez J.W Jmci Xiędza Kanclerza W.K. teraznieysz
go, na on czas Biskupa Płockiego przywrocone bydź

Mogły, otoż Samo przerzeczonego J.W. Jmci Xiędza Kancle
rza W.K. upraszać będą.

Vroczysko Kniażina zwane w Woiewodztwie Kijowskim
powiecie Zytomirskim Kluczu Czudnowskim W Jmci Panu
Makranowskiemu Czesnikowi od Xiążęcia Jmci
Janusza Sanguszka Ordynata Ostrowskiego per privilegium
nadane aby ad possessionem realem tegoż Jmci przyiść mogło
mowić y traktować będą oto JchMć PP Posłowie z przerzeczo
nym Xiążęciem Jmcią.

Swieżo Poczynione Wiolencye w Dobrach Waplewskich
W JeyMci Pani Podkomorzyny Chełmienskiey dziedzicz
nych przez zesłanych na to umyslnie od Jmci Pana Rexe
na Starosty Kalborskiego iak żołnierzy tak y pospolstwa
Numerum kilkudziesiąt Ludzi przechodzących, ktorzy vi
et violenter na Dobra pomienione z hukiem hałasem Strze
laniem naiechawszy Cursum wody, z Stawow Jey własnych
pochodzącey y na młyny teyże Jmci Pani Podkomorzyny idącey
palamy pozabiiawszy, chrostem y ziemią Jey własnemi na prę
tow dwadziescia zawaliwszy gwałtowne Dobrom Jey uczy
nili praejudicium. aby tedy tę zuchwałość y krzywdę oczywi
stą JchMć PP. Posłowie nasi Serio promowowali Obliguię
mi JchMciow.

Kayscie w Płocku na Gospodę JMCPana Maykowskiego
na on czas Pisarza wodnego, Przez Ludzi Skarbowych
alias Strzelcow, z hałasem, y napascią wielką, że indefen
sione Causatio fatorum stała się invasori, a tandem
ciż Ludzie przerzeczeni grożą się y diffidant in vitam
Jego aby tedy miał bespieczeństwo y wolen był od wsze
lakich napasci oto starać się będą JchMCPP Posło
wie.

Wydawanie Soli Powiatowey poniewaz cum summo praejudicio Woiewodztwa Naszego byc uznawamy co rocznie kiedy z Zupy Samę tylko Bochenkę bierzemy a Wieliczki cos tylko. Solaria zas injusta et improportionata extorquuntur. Więc aby takowe niesłuszne depaktacye inperpetuum abrogowane były oto starać się będą Ich CMCPP. Posłowie nasi ad Normam inszych Woiewodztw y Ziem.

Niegodzi się przepomnieć tak znaczney oppressyi JmCP Dramińskiego Obywatela Woiewodztwa naszego, ktorego Dom własny naiechawszy ciż Pruscy Zołnierze Samego gwałtem uzięli y związali, rzeczy znacznych wiele zabrali y do ostruda Incarceratum zaprowadzili, aby tedy zabrane rzeczy były mu in toto powrocone lub justo pretio kompensowane oto szczerze mowie y traktować maią Ich MC PP. Posłowie nasi.

Cætera fidej activitati et dexteritati Ich Mciom PP. Posłom committimus aby cokolwiek pro Commodis Oyczyzny y Woiewodztwa Ich Mciom videbit proponowali Datum w Raciązu 22. Augusti Roku 1740.

Jakub Mostowski Rdzie Ziemski Zawkrzenski
Woiewodztwa Płockiego Marszałek Koła Rycerskiego
mpp

Officium Plens Castrens Capit Plocens ad Oblationem G. Antony Chmielewski Instructionem Infrascriptam in Comitiis ante Comitialibus in Raciąz sub directione M. Jacobi Mostowski Judicis Terrae Zawkrzens eorund Comitiorum Mareschalci conscripta et manu ejus propria Subscripta pro Comitijs Gnalibus Varsaviens ~~Serviens~~ MM Nuncijs pro ejusd Comitijs ex Palatinatu Plocens Electis Serviens reproducens ad Acticand Actisq Praesens ingrossand Suscepi in Honore Sequens (Inserat)

Feria Secunda post S. Mathaei Apostoli et Evangelistae Sacra
AD 1740

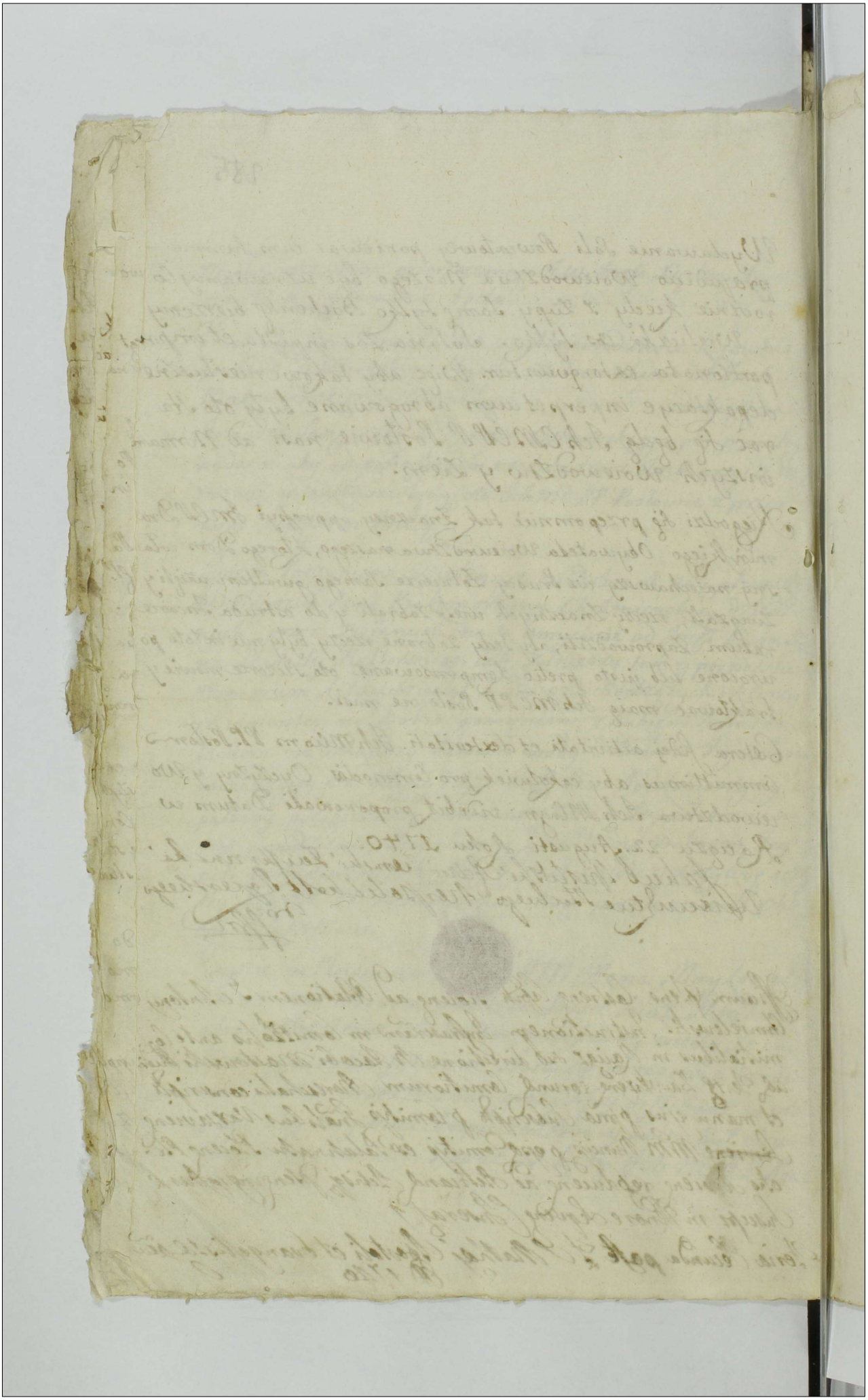

L. I. C. 116 V. 181

286

L. I. C. 116 V. 287

My rady Dygnitarze, Urzędnicy y wszythkie Rycerstwo Woie[wodz]
Płockiego, z Łachawszyzny na Dzień prawem desty[no]wany do Radzi[cza]
na mieysce konsultacyom naszym zwyczayne, to iest na Zamku po Se[ym]
ku Deputackim, in felici eventu nie dosz[ły]m dnia trzy nastego W[rze]
w Roku Pańskim Tysiąc Pięcznym Siedmsetnym Czterdziestym, nas wszy[st]
kich communi assensu et consensu. Za Dyrektora Sobą naszego [Ko]
lismy Wjm Pana Adama na Sępnie Bromierskiego Podkomorzyca [Ł]
mi Wyszogrodzkiey, pod którego to Jmci Dyrektuią ia do natura dla[sze]
szego Seymikowania mieszi, Za Komissarza na Trybunał Koronny St[ro]
bowy Radomski w Rodu immediate następuiącym przypadaiący, [Ł]
coribus votis ac unanimi omnium labio, emedio nostri W[jm]P.
wta na Niedzborzu Bogdańskiego Podsędka Ziemskiego Płockiego
nitissimum concivem, ac omni exceptione maiorem Obralismy y [up]ro
lismy, który tę fundecyą in pleno Characterze z Władztwa Naszego expe[di]
wać pro activitate et dexteritate sua będzie. A ponieważ ney fundecyi
mium laboris Zwyczayne dwa tysiące Złotych z czopowego Szelężnego
Miast Królewskich Duchownych y Szlacheckich Władztwa Naszego [w]
Jmci dayci powinno a osobliwie z Miasta Nowy, gdzie za
post expeditam functionem z tego Miasta wybieranie Czopowego Sz
nego pozwalaiąc, Za Plenipotenta Jmci Pana [illegible]
Komornika Ziemskiego Płockiego cum plenaria potestate no[wy]
seu ea actoratu et creatu odzywaniu się Legum vis munia Ple[ni]po
tis obeundy wysyłamy. A że w kilku Sądach dawnieyszych
czona Korektorska reszty Soli Pruskiey Władztwa Naszego do tych
swoiego nie odebrała skutku, dla tego życząc Sobie dobrymi w[ia]
lepszym zostawili porządku, presentibus postanawiamy, aby [Ich]
stwa Płockie y Zawkrzeńskie oraz z Środem Płockiem, tak że z Jm
wiatow y w Laudum dyrekcyi W[jm]P. Walentego Zielińskiego
ka Zawkrzeńskiego za Komissarzow destynowanemi y wyrażonemi
chawszy się tu do Radzicza non ullorum absentia non obstante aby [Ich]
Jch Mciow Sędziow y Kommissarzow byto, lub wspomnionym troszk
tego czasu z esmi W[ielmo]żnym Jch Mciom Panom Posłom na Sey[m]
ney walny Warszawski Obranym z lecili, aby audecyą Soli pruskiey
dla Władztwa Naszego, ponieważ na tak obszerne Władztwo na
dzi porzą, activitate sua quâ pollent prokurowali, te [illegible]
Dominicam Reminiscere Kwadragesimalem in Anno pros[illegible]
ti y tam in plenaria potestate według proporcyi płacy
Tarefy Milesimi sescentesimi Septuagesimi Sexti
sprawie dliwie nikomu nie umieszkaiąc ani prze

Berek Soli roztorzyli, y Taryffe dostatecznq reformowali, hoc opus finitum
do Grodu podali według ktorey postanowioney taryffy in posterum Jch
Mosc PP. Dystrybutorowie Soli powiatowq rozdawać będą powinni
zawsze bez wyższey pretensyi Solarij iak po ostatku Listem od bur
ij według expressyi w dawnieyszych Laudach ato sub pœnis Judi
cyi arbitralnych ad cuiusvis instantiam pozwawszy w Ziemstwie lub
w Grodzie supra executentem irrogandis, ratym że Kongresie Ziemstw y
Grodzkich także Jmć Kommissarzow z Powiatow Miasta wszystkie, Miasteczka
cało tego Woiewodztwa przez swoich Burmistrzow lubo nato destynowanych
comparere powinny, z regestrami percepty Czopowego y Szelężnego dostat
niey ex mente Dekretu Trybunału Radomskiego przed Ziemstwem y
Grodem ieszcze money dalkulacyi Legitimować się będą exacte, y co: Iu
ramentami realitatem komprobować winni, Legitimowanych Sam pr
Miastach rostaiących Ziemstwa Grodzkie Kommissarze pro commodo evide
tu ac inevitabili necessitate Woiewodztwa akkomodować y dysponować będą
habita ante omnia ratione funkcyi Kommissarstwa antecedenter odpra
wionego, a Miasta stanąć się naten Termin powinny pod surowq wine
nariis contravenientes tamże irrogandam y do Grodu pro executione sup
retinentes odesłaniem. Akiedy pretensyia reszty sumy między J.P. Je
Jmć Panem Panią na Lubianiu Radzieiowskiego Starostą Nadwornego
Koronnego Batalionow Reymentu podług asygnacyi do Woiewodztwa da
ney, co czym Dekreta Trybunału Radomskiego Jw. Mć Panem Dobsk
Woiewodą Brzeskim Kuiawskim Gnieznieńskim Dybowskim &c. Starost
antecedentis Synem y Sukcessorem pozachodziły y proces otrzymany
Aza Kooperacyą Jmć Pana Antoniego na Zakrzewie Zakrzewskiego
Stolnika Zawichostskiego na następuiący Sejm Walny Warszawsk
Koła Woiewodztwa naszego całe negocium rei y proces expedyowanie ca
commissio Woiewodztwa iest uyodrokie na sumy dwa tysiące pięćset Złot
Polskich y Satisfakcyą na dzień S. Andrzeia apostoła blisko nast
puiący w kompletacyi na Znacrona, Woiewodztwo zaś ad præsens nie
w sposobności Satisfakcyi, Dlatego Bratersko Obligujemy Wielmo
żnego Jmć Pana Podkomorzyca Wyszogrodzkiego Starostka dzisieyszy
szego Koła naszego aby wtey okkurencyi interesdat ad præsens
Woiewodztwu y ten uspokoił interes, co ze Wjmć Pan Starostek nasz
ma mieć pomienione wypłacie kwoty y kunt na Woiewodztwo de integro o
trzymać, Kompensuiąc te Woiewodztwo proprio del Jmć usług Wszy
nas z nostaynym y nie odmiennym assensem Czopowe y Sze
Starostka Sieyrca utriusq Iurisdictionis tak Dworu iak Ko

Wielebnych Panien S. Benedikta Temusz JMci do lat dwunastu continuo posobie idących od aktu dzisieyszego, puszczamy, daiemy y daruiemy gdzie przez ten czas dwunasto letni nullis antecedentibus vel subsequentibus obstantibus do tego Miasteczka assignationibus ktore praesenti sancito suspenduiemy sine minima cuiusvis praepedicione wybierać & suo usui akkomodować będzie. A ieżeliby intersticio tego czasu iakie zaszło ex dispositione całey Rzpltey lub ingruenti casu obstaculum wybierania tego czopowego y szeleznego to na ten czas spondemus JMci obmyslenie wszelkiey satisfakcyi aby szkody nie miał gdysz kto z ochoty swiadczy w tym szkodować nie powinien. Kiedy zas dla roznych okkurencyi y wielu intervenencyi potrzeby diversis laudis naznaczeni bywali JchMć Exactores do wybierania exactiy to od Owczarzow, to od młynarzow y innych sposobow kontrybucyi y iuż JchMć byli in executione swoich funkcyi y wybierali te podatki a żadnego Wdztwu nie uczynili rachunku, dla tego postanawiamy aby JPan Instigator Ziemski tym wszytkim JchMciom cuiuscunq exactionis Poborcom na naypiersze w Roku da Bog Tysiocznym Siedmsetnym czterdziestym pierwszym Sądy Ziemskie do Racioza wydał pozwy gdzie stanąć JchMć będą powinni, a Sąd Ziemski sufficientem uczyni Calculationem sita wybrali y te Summy commodo Wdztwa applikować będzie super Renitentes poenas irrogabit. Te tedy zgodnie postanowione Sancita irrevocabiliter trzymać obowiązuiemy się WJMP. Marszałkowi y do Akt Grodzkich podać zlecilismi Datt w Kosciele Farnym Racieskim ut Supra.

Adam na Sierpcu Bromirski Podkomor Wyszogrodzki
Marszałek Koła Rycerskiego Wdztwa Płockiego mpp

Officium Gdeni Castren Capit an eat Plocen ad oblationem S. Leonis Zamski Laudum Palatinatus Plocen electionis 2 Mi Commissarij ad Tribunal Regni Radomiense in Racioz sub directione M. Adami in Sierpce Bromirski Succamerarii Wyszogrodien eorum Comitiolor Mareschalci Constitutae manu ejusd M. Mareschalci propria subscript reproducen ad acticandum actorq Pdae Ingrossanae Suscepit in Tenore de quem / Inserti / originali ejusd laudi Circa acta relictum

Feria 2da ante Festum Thomae Apli praesentis A. D. 1740

Laudum Kommissarzskie w
Raciązu pod Laską JWmu
Pana Bromierskiego Pod-
komorzyca Wyszogródzkiego
postanowione

1740



k. 288

