PL_1_24_10

1. NR I NAZWA ARCHIWUM	2. NR ZESPOŁU	3. NR SERII
1 AGAD	24	10

4. NAZWA ZESPOŁU:
Płockie grodzkie oblaty

5. SYGNATURA:	6. LICZBA STRON:	7. LICZBA SKANÓW:
1	932+1=933	1007

8. DATA WYKONANIA:	9. NAZWA PRACOWNI:
25.09.17	PTH

10. UWAGI:
303e) 3 strony dodatkowe zapisane.





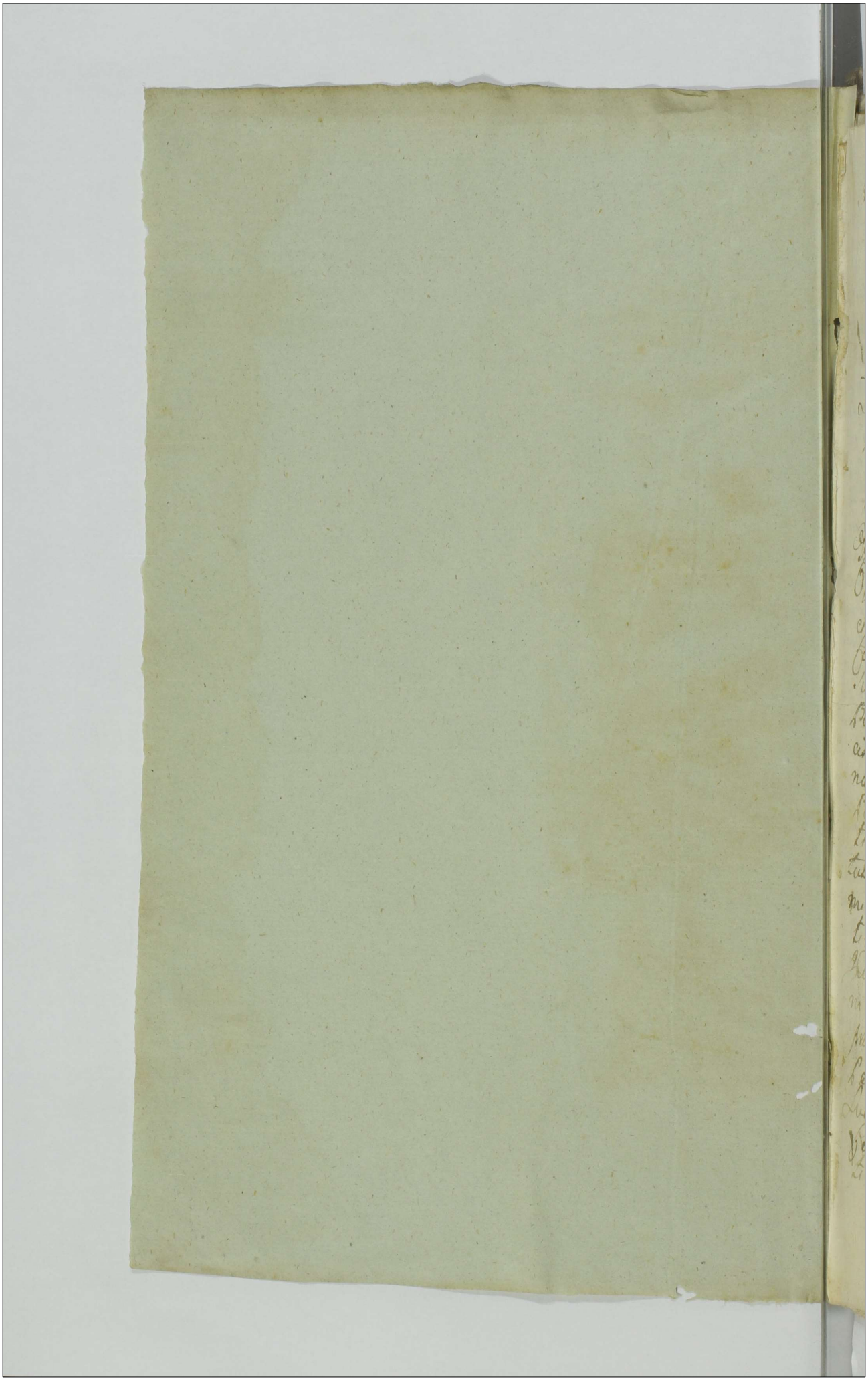

Imtt A mj 1

Actum in Bonis Bledzewo Itq in Termino Condescensionis per Decretum Judicij Officij Castr. Plocen. assignato. Feria Tertia post Dominicam Invocavit Quadragesimalem proxima Anno Domini 1739 Coram Gnoso Jacobo Josepho in Małachowo Sokolnicki Notario Castr. Plocen. in Praesentia Gnosorum ac Nobilium 1 Stanislai 5 Białłoskorski 2 Josephi 3 Tenczyński B. C. Plocen. 6 Thomae Sokolnicki Franciscus Strupczewski Petri Boguszewski ac aliorum Nobilium ad actum praesens Congregato nec non Prandi Dominici Przybył de Villa Miłobędzyno Mhs Gnus Gnalis actum praesens acclamantis

Officium Praesens videlicet Suprascriptum Gnosus Notarius Castrensis Plocensis insistendo Decreto Judicij Castr. Plocen. intra Gnosum Michaelem Darzaczewski Actorem ab Una et Gnosos Antonium Zglenicki et Theressiam de Lasocha Conjuges parte ab altera Actos mediante Quo Condescensio Officij Castr. Plocen. unius absentia non obstante ad Bona hiemale Bledzewo pro Finali Disjudicatione sive Decisione Cunctarum Praetensionum ex Possessione Tenutaria Bonorum eorundem Bledzewo et Bledzewko pro Stante Possessione Tenutaria Supraseripti G. Darzaczewski Pullulantium est ~~assi~~ pro Die hodierna assignata. Itaque in virtute eiusdem Decreti de actu eius in Castro Plocensi in Terminis Querellarum Causarumque Officij Judicijs una cum Continuatione Anteriorum Causarum in Diem hodiernam Incidentibus Feria Secunda pridie Festi Sanctorum Fabiani et Sebastiani Martyrum in Anno praesenti prolatis Suprascriptis Meus Notarius ad Requisitionem utriusque Partium Condescendit Sicque Condescendendo Jurisdictionem Suam pro ista omni Securitate Publica Actibus Judicis Congrua fundavit et Partes utrasque ad Comparendum adstante Mihi declamare injunxit Quo in Termino Contubernalis

partibus Insis utriq; Addre quid D. Michaele Da
czenski pltr Stata. Simul et Valstea Insis Zgienis ad
Conspectus ita pltr Joan Judicu Condescendorad Ser
rentibus et Le comprobo Controversentias Quamu Controve
Partem Exauditis Ante omnia Jenen: Partes utraq; Scriptu
ae Inventarium statuum Bononu edidang. tum et Comme
Jonem Pretensionum ad Le. adinvicem. Habitard. compon
re censet Dg mpstpti. Et Quoniam Contractum intuitu
mutue. Bononu Wledzeus et Wledzouski Possessiones Jeni
Inexatis ae pretensiones. m. Scriptis et Expositionibus ea
pressas. porrexerunt. et m. Judicu huc reproducerent: Prom
de Judicum. Intimato et perpenso Contractu eod. intuitu Re
ciproce. Bononu premissond m. Wledzouski Q. Ima Judy.
1783to Anno inter Partes mito et constituto ad liquidandum
Pretensionum Valuam utriusq; ex possessione Bonitatis quo
uis modo et Colore pbu Laudi end condescendet. Quibus Stipu
datis et diligenter perpensis m. melioren Contractum produ
ctum Confectionis ae Expensand. Regestand. Inquisitiones
eusq; Expedendas. per Testes Visus. concepti Juramentaq; de
per Incorruptum Testis Reductionem Intentatum. Pro
Quoniam Partes Edd evitando. Juramenta mio reales Ju
Juramentum quam et Numerand. expensas. ac liquidas pro
Pensiones. Ingrediendo pro Summa Ludmingh Bononu Flo
renonum Valoris Judicialibus justis. Compositionis Quia Summa
Insius. Dargaczeski recedendo etiam à Decreto Lib. Manuch
Super exorbitantes Summas ac S. Zgenicki mutuo Datas Summ
mas. Compositionis jam m. Judicys Lasty Polonicis Duc
rellanum probatis Le contentarum declarat. Quam S. Antonius
Zgenicki exolvendam offert. Annuit Judicium Condescen
dit. Standum esse eid. Judicis Laicis Compositioni adinvicem
et Decernit Litterus. Nos Zgenicey Summam Imperi
rius Expressam Ludmingh Polonicis Florenorum Polonicarum
Eid Sinole Dargaczeski pro Sopiendis Lancis et Singulis pre
tensionibus Judicis Declarandam Forum Actis Partibus Lo
censibus. m. et pro Pastino Festi Nativitatis Sancti Joannis
Baptistæ prodime Venturo Spei quibusvis Juris Diffugiis
Stuna cum Insia Consorte Sua.

ae Inventa

Imdo

ac Protellationibus Solvant et enumeret. Sub Pœna Cra
nitionis in ibidem in Casu Contraventionis. Publicanda
Lucta per eosd. Gnosos Zglenickie Pœna Trium Marca
rum Polon. Parti et Judicio totiq. Parti in Termino Su
prascripto Judicio vero in instanti juxta prescripto legis
Solvenda Interim Pretensiones. Quasvis Cunctas et Singulas
inter Partes abinvicem exortas ex Possessione Tenutaria Bo
rum Bledzewo et Bledzewko ex quacunq. Circumstantia
emanatas nunc per Partes judicii accordatas Judicium
inter easq. tollit Cassat et annihilat. Nihilq. Juris Litigij
resuscitandum declarat Decreti præsentis Vigore

Jacobus Josephus Sokolnicky Notarius Castr. Plus
Plocensis

Officium Pdem Castrensem Capitaneatus Plocens. ad oblationem
Michaelis Dargaczewski Decretum Condescensionis in
fundo Bonorum Bledzewo per M. Notarium Castr. Plocens. Infra
scripto expedit ac manu ejus pro ma subscripto reproducens ad
Actificandum Actisq. pro Ingrossando Suscepit in Tenore Se
quente (Inserat) Originale vero ejusq. Decreti Sira acta
relictum

T. 5 in Crastino Nativitatis ~~[illegible]~~ S. Joannis Baptist.
A.D. 1739

4

Jm Ex

Decretum Condescen
sionis inter Gnosos Dar
gaczeski ac Zgleni
chae Conjuges in Bo
nis Bledzevo per Ge
nerosum Notarium Cas
Plocensem expeditum
1739 ao

Actum in Bonis Petrykosy Feria Quinta ante Festum
Sanctae Margaretae Pae Virginis et Martyris proximum Ao
no Domini Millesimo Septingentesimo Trigesimo Octa
vo coram Gnoso Joanne Sigismundo Kossiszewski Poculla
re Terrae Vissogiodensis Vicecapitaneo Castrensi Pacensi
In praesentia Pae et Alcuius Francisci Burgrabij Castri Pacen
et Alterius Francisci Dembowskich Adami Lipowski
Antonij Bloch Andreae Petrykowski Nicodemi Sieg
Fabiani Kraszewski et aliorum tum Mtis Regni Gnalis
Providi Laurentij Kosciak de Kosmaczewo authentici
et jurati actui praesentis adstantis et acclamantis.

Judicium Officij praesentis Scilicet Gnosus Vicecapitaneus Vigore Decre
ti Judicij sui inter Psum Paulum Ostaszewski Actorem et Alcum Jo
sephum Dembowski Venatorem Terrae Zawskiensis Citatum in Terminis Ca
relarum Feria Secunda post Dnicam Misericordiae in Castro Plocensi
in Anno praesenti prolati Quo Decreto Condescensio Sui Judicij non
absentia non obstante ad Bona eadem Petrykosy captato tempo
ante tamen Terminos exemptionum respectu cognitionis praetensio
num ex re possessionis obligationis horumce Bonorum ab initio
pullulantium desolationis vel reparationis in praemissisque finali
tium dissiudicatione Summae in vim exemptionis Bonorum Solutio
nis injunctione cunctarum intervenientiarum Sufficienti moderatio
est injuncta. In Virtute Igitur praemissorum facta partium tempestiva
avisatione ac ex requisitione earundem Officiose ad haec Bona ac
descendendo jurisdictione judiciali fundata Securitate publica
actui juridico conveniente per mlem adstantem denunciatum Partes
ad comparendum suo coram Judicio acclamandas injunxit ad cuius
acclamationem Partes. Gnosus Ostaszewski Actor pro Mtis
Venator Zawskiensis Citatus pro Gnosa Francisca Ostaszewska
Caroli Malewski Censors indicens in assistentia Gsi Mariti
comparentes et secum judicialiter controvertentes ante omnia

6

quo inter cognitionem Fratres Bonarū ad requisitionem earundem eminationum Stirpium et estimationem quales nunc reperiuntur et quales in futurum arbitrio viri appretiationē Hereditatis obligata possit tradi et cum Facultibus contabit. his expeditis et mature pensatis, Definijs Curialibus et Vltimis requisitis, prefixis omnibus et singulis subjecta pergensis cum eundem apparet defectus citra omnem inseminationem Definitionis nulla conservationis spes exinde deteriorationis proinde equum in compensationem suppositorum ex Summa ut obligatorum horum et Bonorum Data Summa Trecentorum Florenorum excludenda decernit. idq; ex sorte S. Sancti Stanislai Ducentorum et sorte S.S. de Strasnewskie Matheus Ke sentiū Tiafors. Siquidem ad. Defuncti stante adhuc vita et possessione S.S. Matris Stirpium edicta. Jure autem Sancti inhibendo Inscriptionis actu Sentiā missatis Bonorū Terrā Curia pos. Fortis Dni Andreæ Scultetiā. Assessoris Virginis Maria anno 1732do per Mag. Josephum Supranowski Thesaurarium nunc Venatorem Jurisdictionis Sandecensis in persona Domini Stanislai Mariæ nuncupati Sagittarii. Super Summa Luizi Mathiam Tinsonis modo obligatorio Sup. Bonis Defuncti Rog. recognitis Tum et alteri Sententiæ coactis per easdem Super Summa Sententiam Luizi Tinsonum facta. Decernit Quatenus Dcti Matis Venatoris Jurisdictionis Summas et fatas Luizi Mathiæ Tinsonis tam et Sententiam Luizi Tinsonis modo positis et debitas ac in Bonorum Defuncti

officium Pers Castrens Capitaneat Plocens ad obli-
tionem S. Josephi Kruszewski Bl. Decretum Con-
descensionis in Bonis Inferius nominatis officiose
per Assessorum Ss. Vicecapitaneum Castrens Plo-
cens expedit ac manu eius propria subscriptum
reproducens ad Acticanos Actus Pro Ingrossanda
suscepit in Tenore sequenti (Inserat) post
cuius quidem praeserti Decreti in Acta praesens in-
grossationem originale eius Ad offerens circa
Acta reliquit.

Idq Sub Celebratione Judiciorum F. 2da pridie F.
S. Mariae Magdalenae Ao 1738

8

Lec x Imi
Decretum in Condescensio
ne in B. Petry Kory ex
pedita Latum

1738

3 III 8

Actum in Bonis Wierzbica Nobilium Feria quarta post Festum Sanctorum omnium proxima anno Domini Millesimo septingentesimo Trigesimo octavo.

Coram Reverendo Joseph Paulo Rubin Pastore Parochiali Burgrabiensi in Trembowla Regnante ac Nobilium Jacobi et Mathia Rostkowskich, Pauli et Thomae Makarewskich Francisci Stupeckij Andreae Bartynski nec non Mathiae Ignatij Pruski Raphaelis Lydziakowski de villa Brzeski authenticis et fidedignis actum Flores antecessoris Pauli Szymanskij Burgrabiensis pendente officij Pastoralis Anno Domini Feria secunda infrascripto festi S. Mathaei Apostoli anno Domini millesimo septingentesimo trigesimo octavo. Adamum Nowowieski et Joannam Zebkowska Conjugales ad ab una et Nobiles Andream Zebkowski alium Josephi filium Conegundam Kanowska Conjuges Catharinam N. Petri Chrzanowski Joannam Nic. Christophori Brzeski Consortes Zebkowskie parte ab altera lecum agitatis per excussionem fundi et bona Sortis proportionalia actorum de Bonis Rusticis concernentes considerationes opportunum arbitrum ac finalis decisionis ex regestro Sortis actorum pendentis in actis contenta ad Bona haec Wierzbica Nobilium condescendit, in quibus Bonis coram Regentiali Nobilium Communitate publica coram aliis officiosis praemissorum fori in hac causa Judicialem fundamentaliter inter se agentes de sui comparitionem audiamus injunxit, citatis adversarijs ejusdem Sortis regni Judicia Nobilia de Zebkowska N. Adami Nowowieski Consorte in specie ejusdem nubi Mariti pro se prosequitur, Citata Nobilis Andrea Zebkowski ac N. Conegundae de Zebkowska N. Christophori Brzeski Consortis nomine pro earum Nobili Catharina Zebkowska N. Petri Chrzanowski Consorte in specie sui Mariti per se ipsum coram officio Burgrabiali Consessionali comparens Sortis ejusdem exponi mandat in experimento officium Burgrabiale coram ejusdem Sortis auditis ante omnia exequendo regulas petacti Regni Nostri inter Sortes pleni processus in forma Decreti declarata post sui Matrimonium Nobilitata ad se cum Nobili Zebkowski Conjuge Catharina [illegible] gua parte, Quorum tam ex citata se pro dignorum Principum Nobilium quam documento per Sortes citatis generali mentatum vera per Nobilem Laurentium Zebkowski Parentem Sanctis à Nobilis Simone Szypacki Jure [illegible]

Jure hæreditario quæsita in qua dos paterna actricis reperitur, verum et sors hæreditaria cum ædificijs curialibus post olim N. Mariannam Wierzbicka olim N. Laurentij Zebkowski Consortem Matrem actricis derelicta nullo Jure per Nobiles Andream Zebkowski tum Petrum Chądzynski et Catharinam Zebkowska Conjuges actualiter possessa probatur. Proinde officium Burgrabiale adhærendo Justitiæ et æquitati sortem eandem dictam Wierzbiczyzna Maternam proportionate actricem competere debere declarat, ac satisfaciendo suprafato Decreto Castrensi Plocensi pro exdivisione ejusdem in areis ædificijs hortis agris alijsque fundis processit. Primum Aream ex area Curiali ad occidentem procedente Juxta proportionem tertiæ Partis exdivisit, et Metas Lignis scilicet quinque lapidibus in area et horto annexo obsignatas constituit, ejusque actrici in possessionem assignavit, ac In agris et pratis cum Inseminationibus hijemalibus existentibus alijsque fundis in omnibus Campis metas in parte Jam per officium præsens factas Juxta similem proportionem ejusdem Partibus uti consentientibus inter se exdividere et constituere promisit, Demum in ædificijs Curialibus in exdivisa sorte actricis sitis et per antecessores actricis ædificatis scilicet Jasæ Curialis cum omnibus Structuris in ea consistentibus tertiam Partem tum holodij partem vulgo Cwier Sąmsieka o dwuch przestach ab occasu solis exdivisit ejusque actrici tradidit. Nihilominus officium præsens decernit Quatenus Nles Chudzynscij Conjuges Stabulum totum per ipsos, tum partem Holodij per N. Skwarski Noviter in exdivisa sorte actricis ædificati actuali possessioni eorum servientis ab actu præsenti in octodecem septimanis deportent sub pœna Bannis perpetuæ in primis Judicijs Castrensibus Plocensibus post Contraventionem publicanda.

Josephus Carolus Grabia Castrensis Plocensis Burgrabius mpp.

Officium præsens Castrensis Caput aneatis Plocensis ad oblationem N. Adami Nowowiejski Decretum Condescensionis infrascripti inter Partes in formis nominatus ~~off~~ probatum per ~~[illegible]~~ Infrascriptum Inscriptum ~~[illegible]~~ B. Burgrabiorum ~~[illegible]~~ Castrensis Plocensis expeditum manu ejusdem propria subscriptum reproducens ad acticandum Actis quæ Ingrossanda suscepit in tenore sequenti (Inserat) originale vero ipso Decreto circa acta relicto

Ad q Sub Celebratione Iudiaor. F. 5 ante F. Bozen
Fationis E. V. M. p. Ex. A. D. 1738

Decretum Condescensionis
Bonis Wierzbicki rhium expedit.
Plat.

1738

12

4 4

Actum in Bonis Zdbowo Zukii Feria Secunda post Festum Visitationis Gloriosissimæ Virginis Mariæ proxima Anno Domini Millesimo Septingentesimo Trigesimo Octavo. Coram. Nobili Joanne Sigismundo Rosiszewski Scultetto Terræ Visliciensis Vicesgerente Castrenſi Baltus Woiew. Inpositi Petro Felicianis Kisielewski Burggrabio Nob. Antonij Rychalski Landi Smolinski Antonij Zdrowski Kicdeani Sieński Jacobi Borowski Antonij Petrykowski Sancti Joannis Baptistæ Varsaviens tum Vtriusq Regni Gualtis Scabini Sancti Stanisl de Borowie et antiquitus et jurati Actui et Scatæ ad Sanctum et acclamandi Nobili Antonij Kaski Dapiferi Joannis Dobrinensis et.

Judicium Officij Castrensis Woiewodæ videlicet Capraseus Vicesgerens Castrensis in Visitatione decreti Judicij Sui inter Nobilem Ludovicum Leszczyński et alios ac Nobilem Roskowski Actum Andreæ Zdzienicensis Woiewodæ Smolensc. Feria Secunda post Dnica Misericordiæ in Anno presenti Indictionis Sancti Stanislai ad Bona hæreditaria Zdbowo Zukii sortem Actus Nobilium Andreæ et Joannis Zdbowskich. pro Dijudicatione Extensionis Bactiæ ac cognitionem eorundem Bonorum tam Ligandationis quam Bonorum Nobilium Roskowskich ac finali in omnibus Dijudicatione. Captato tempore et assignata Magistratus facta tempestiva Bactiæ citatione ex requisitione actoris officiose condescendendo Juris dictione judiciali fundata Securitate publica actui judicio conveniente et mitia assistentia Nobilium Bactiæ ad comparendum Suo coram Judicio Edicto citationis assignandis ad Juridicum Suum Terminum Bactiæ Nobilium Ludovici Leszczyński Assessoris Nobilium Roskowskich Actorum et Nobilium Alexandri et Pauli Roskowskich Fratrum Suo et Fratris Sui nomine pro comparentibus et Causam judiciali et actoritate Suo et Fratris Sui nomine pro comparentibus et

xpus

animadversis. Decernit Curatenus Questus Sieszczyki satisfacien-
do decreto Judicij officij in Terminis Querelle Feno Secunda post do-
minicam Albi encenia in anno Dei. inter eundem ac Posthowskie
wskie prefatti Summa Trecentorum Inforum. adjudicatas una cum
pona Curia tum et plenas in Statu habentem processum condemnationum
rum pastum quam Tributalium Super ibm Ps Andrea et Joanne
Posthowskich distincte obtentarum. eadem decreto adjudicatas na-
Posthowskich realiter singulis suis de fugijs juris existat et enume-
ret. Sub pona Banitionis quod decernit et Terminus publican-
di in ejusd Terminis prosequi peremptorias Cum vero post Curiam
Summam originalem ac plenas Curiam et Processu adjudicatus ibi
persolutas ydem Questus Posthowskie Bona eadem seu Sortes in Quaes
Posthowskie et Dobrynie ipse in Summa ac possessibus possessas
in una integra Septima na. in eo Statu Edificiorum ac insemination
prout nunc existunt tum cum Inventarijs et non multis mobilij
Curiosis ac regestro Jud. in Scheedo expressis et specificatis Quos
Curiosos

officium Ptem Castrens Capitaneat Plocens apud
ad oblationem Ludovici Cieszewski Decretum Con
descensionis infrascriptum in Bonis in ferius nominatis
officiose per Dn Joannem Ligismundum in Stanowo
Kosciszewski Sollicitatorem Vissogrodiensem Vicapitaneum
Castrensem Plocensem expedit de manu ejus propria Subscri
ptum reproducens ad Acticanos Actis quoque Ingrossanos Suscepit in Tenore Sequenti (Inserit)
post Cujus quidem Decreti in Acta Ptem Ingrossatio
nem originale ejus Circa acta Ipsa offerens reliquit

Sub Actu vero Subcelebratione Judicium F 6 post
F. Dominicam Lt. Apostolorum ppe AD 1758

16

Decretum in Condescensione in Bonis Foltowo Fuk. expedita Latum

1738

5 Imo 17

Actum in Castro Plocensi idq in Termino Decretum Tribunalitium Thesauri Rni Radomiense prefixo Feria Secunda in Crastino Festi Sanctorum Petri et Pauli Apostolorum Anno Dni Millesimo Septingentesimo Trigesimo Octavo.

Coram Mfiis Paulo Francisco in Jaroszewo Jaroszewski Judice Terrestri tum Joanne Sigismundo in Stanowo Rosciszewski Pocillatore Vispogrodien Vice Capitaneo Jacobo Josepho in Malachowo Sokolnicki Notario Officialibus Castren Palatinatus Plocen. In presentia Mfici Inofor de Nlium Antonij in Zakrzewo Zakrzewski Dapiferi Zawskrzen Martini Zugowski Matthiae Wieczynski Antony Bagienski Vnij Castrij Kaj Thomae Rosciszewski Pocillatoris Vispogrodiej Josephi Kruszewski Joannis Chmielewski Burgrabior Castrij Plocen Georgij Stuszewski Praefecti Exercitus Rni Hiacinthi Rosciszewski Adami Gadomski Francisci Chociszewski Antonij Dobrenicki ac alior pluriomor Nlium ad actum presen congregatt necnon Mlis Rni Gnalis Honesti Josephi Gajewicz de Plocka authi actu presen acclamantis.

Judicium Terrestre de Officium Castrense Palatinatus Plocensis in virtute Decreti Tribunalitij Rni Radomiensi Causarum Tesauri Magnifici Paulum Franciscum Jaroszewski Judicem Terrestrem ac Andream Zielinski Subdapiferum [illegible] [illegible] nec non Nlium Antonium Zakrzewski Dapiferum Zawskrzen [illegible]

Anno

Praes. pro Functionibus Commissarialibus expeditis per Palati-
natum Praes. Plocen. electos et assignatos Commissarios ab
Una et Civitates Plocensem Bielscensem Lipriensem Racia-
tiens. ~~ac~~ ~~[illegible]~~ ac Mlavensem Palatinatus ejusd. Parte ab
altera de actu ejusd. Decreti in Radom in Judicijs Trib.
Tribunalis Regni Cujusvis Fisci Legis Publica Comitiorum
Provinciae Praesentium Varsaviae Celebratorum Constitutis
Feria Quarta Intra Octavas Festi Laetissimi Corporis Chri-
stiani Anno ejusd. 1736 Praes. prolati mediante Dis-
liquidatio ac excipienda Calculatio de Contributionibus Ducis-
ti ac Solidaria a Civitatibus Palatinatus Praes. ac Magni-
ficis Commissarijs pro Commissione Radomiensi ex Palatinatu
Praes. electis provenientibus nec non Cognitione assignationum
Liquae justae apparuerint in vim Contingentis ejusd. ducis-
tus ac Solidariae emanatarum rejingendaque Comportatione
Registrorum ac Super Realitatem praestanda Juramenti ex-
plendi Comprobatione Decernendaque Cui ex Dispositione Pala-
tinatus competerint ejusd. Contingentis Solutione ac aliorum
Contentorum persequenda et explenda Satisfactione est Co-
ram Judicijs Tribus ac Officio Castrensi Plocen. pro Die hodierna
assignata Itaque in Fundamento Inferti Decreti Tribunalitij Ra-
domiensis Judicium Tre. ac Officium Castrensi Plocen. Die hodierna per
hocce Decretum Determinata Condescendit Jurisdictionem Sub-
officiosam Actibus Judicis Congruam ~~[illegible]~~ prorsus omni Le-
cunitate Publica voce Mlis adstantis acclamata Funda-
vit Licque fundata Jurisdictione et actu acclamato
taliter Comparitio hac in Causa intercessit Inter Mnos
Paulum Franciscum in Jarosevo Jarosevski Judicem
Terrestrem ac Andream Zielinski Subdapiferum Palatina-
tus Plocenses principales actores per Antonium
Baginski Vicenotarium Castrensem Plocen. tam eiusd. Mio-
rum Commissariorum quam Palatinatus Praes. assi-

Assignatum Plenipotentem et Magnificum Antonium ni
Zakrzewo Zakrzewski Dapiferum Zawskrzey modernum Com
missarios per eundem P. Antonium Baginski pltr et Ci
vitates Palatinatus Plocensis et quidem principalem Civita
tem Plocensem per Famatos ac Spectabiles Franciscum
Wskrzynski Proconsulem ac Georgium Jedrzejewicz ac Bar
tholomaeum Starogrocki Consules Civitatis eiusdem Plocensis
Suis et totius ejusdem Civitatis Plocen nominibus pltr. Civita
tem Bielscensem per Generosum Michaelem Chelstorski
Civitatem Plonsciensem per Famatum Jacobum Rachun
kiewicz Notarium Civitatis Plocen Civitatem Mlavensem
per Famatos Petrum Proconsulem ac Albertum Advocatum
Krokwinskie Civitatem Raciążensem per Famatos Lucam
Lisinski Proconsulem et Andream Brudnicki Consulem
Sieprcensem per Famatum Laurentium Tumanski Civita
tis ejusdem Vicedvocatum Magnificum Czarlinski Capitaneum
Mlavensem per Generosum Gregorium Sluszewski Praefectum
Regiminis Draganorum Exercitus Rmi Illustres Mios Ste
szynskie Castellanos Inowlodenses Consuges ac Magnificos
Bronirskie Succamerarides Wszegrodzcy per P. Josephum Kru
szewski pltr. Conventum Sieprcensem Monialium Ordinis
Sancti Benedicti per Generosum Joannem Chmielewski
Instigatorem Officij Castr Plocen pltr. Tandem interveniente
Legalitate tam Judicij Terrestris Quam Officij Castr Plo
censis Suprascriptum Judicium Terrestre Plocen ac Officio
Castrense Plocen Terminum Actus hodierni pertinendae Li
quidationis contingentis Ducillarii ac Solidarij a Civita
tibus provenien ac Satisfactionis Contentorum in De
creto eodem Tribunalitio Rni Radomiensi Specificatorum
cum toto effectu ac Partibus ad Feriam Secundam ad

Imo

ante Festum Nativitatis Beatissimae Virginis Mariae
nempe pro ipso Die Festi Sancti Aegidij Abbatis pro
xime imminenti hic in Castro Plocensi expediendum dij
tulit limitavit ac prorogavit prout praesens differt limitat
et prorogat Inquo termino ex Limitatione Incidenti Ci
vitates omnes ac Partes in Decretum Tribunalitium in
trantes ad mentem Decreti Episcopi Tribunalitij Radomie
ciae Decreto praesertim in Punctis Adcitationum parere
ac Satisfacere tenebuntur ac Debebunt in toto Sub
rigore in eodem Decreto expresso et per Judicium praesens
in Casu Controventionis irrogando: Decreti praesentis Vigore.

Paulus Franciscus Jarosz[illegible]ski Judex Terrae Palatij Plocensis
Joannes Sigismundus Rosiszewski Vicarius Vissoensis Vice
Capitaneus Castrensis Plocensis
Jacobus Josephus Sokolnicki Notarius Castrensis Plocensis

Officium praesens Castrensis Capitaneatus Plocensis ad oblationem
E. Bartholomaei Gosicki Decretum Limitatio
nis liquidandae per Judicium Terrestre et Officium
Castrensis Plocensis Contributionis ducillaris et
Solidaris per Civitates Palatinatus praesentis praestandae
per praefata Judicium Terrae et Officium Castrensis Plocensis
manibus suis Subscripto reproducere ad Acticandam actisque
praesentis ingrossandae Suscepit in Tenore Se
quenti Inserat.

In Castro Plocensi F. 5. ~~pt~~ In Crastino F.
Visitationis E. V. Mariae A. D. 1738.

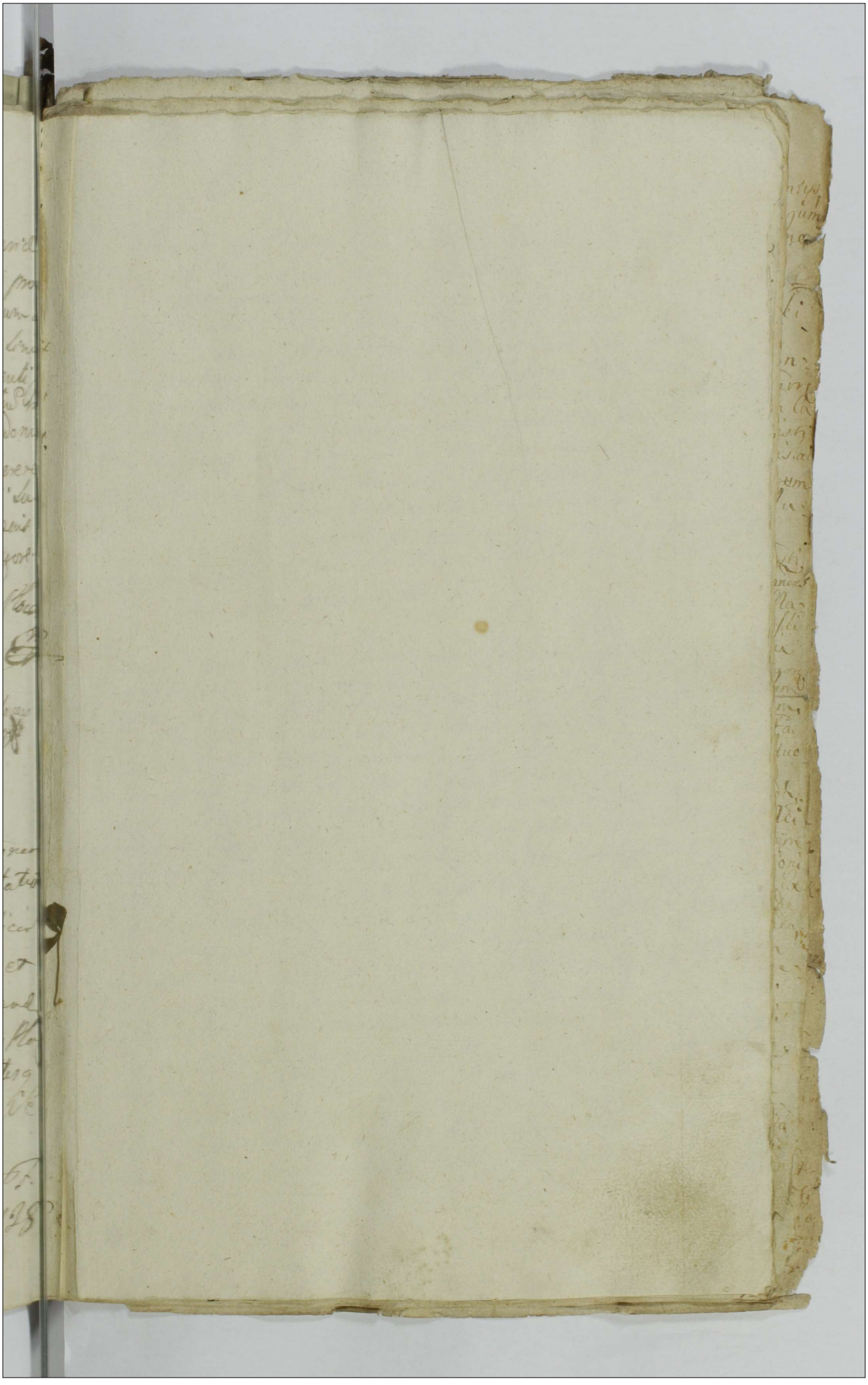

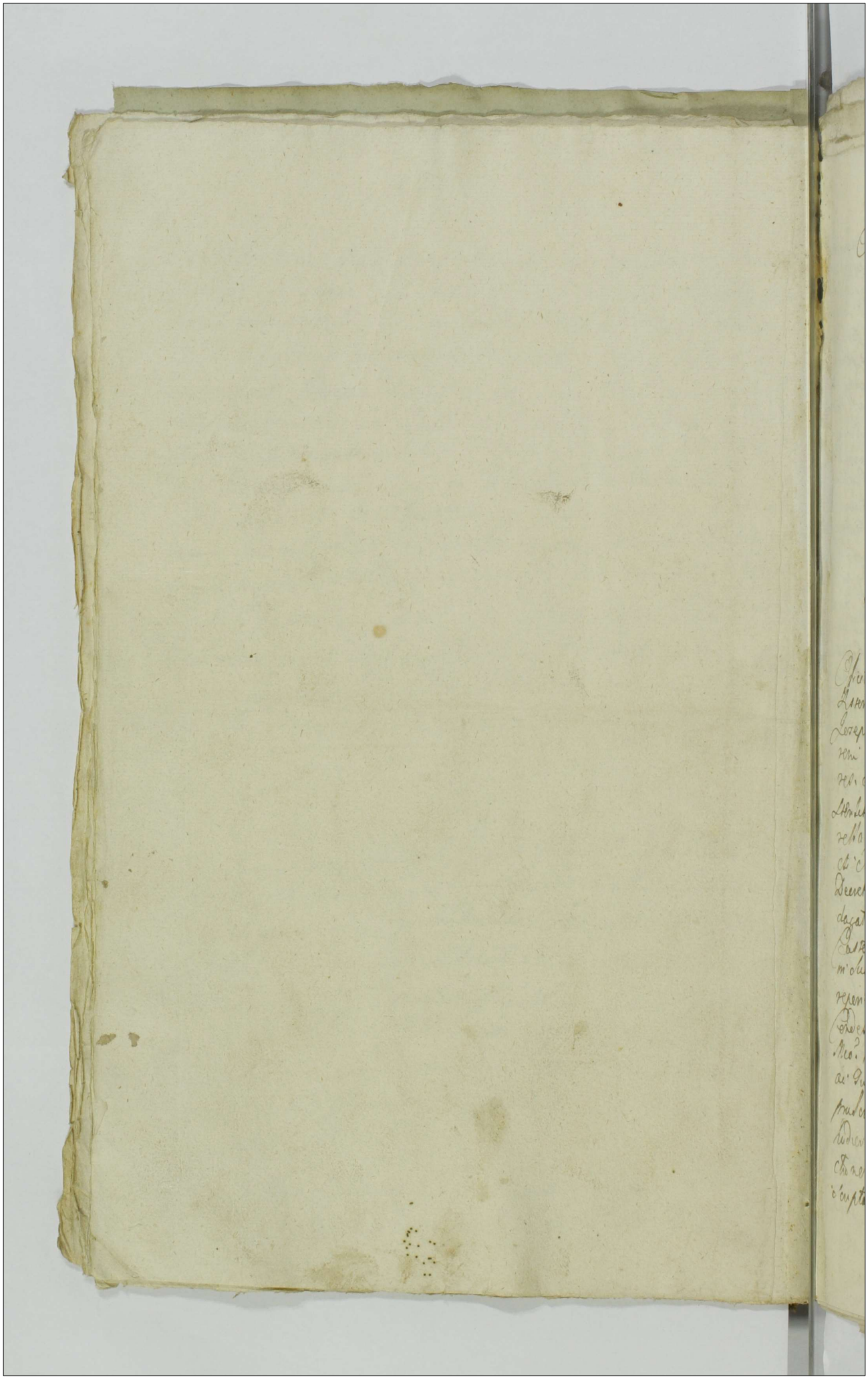

6 Ins. 21

Actum in Bonis Rzuszka ibq in Zamczu Condescensionis Terminata Lecunda post Festum Sanctorum Viti et Modesti Martyrum proxima Anno Domini millesimo Septingentesimo Septuagesimo octavo Coram Magnifico Domino Joanne Virgilio Mundo in Stanowce Rzeszowskiej Locumtenente Terre Visogrodensis Vice Capitaneo Jacobo Szczepko in Skalachowce Calusinski Nobilibus Plebeanis Officialibus ac Judicibus in Pace Lecta Magnifici Marcisi Duczyminski Venatoris Terre Sandomiriensis Tum Dominorum ac Fratrum Stanislai Joannis Alexandri Zdzienicky Burgrabij Castri Plocensis Matthei Nidzgodzki Stanislai Dembowski Nicodemi Rzeszotki Michaelis Laskowski Andreae Setti Janowski ac aliorum nec non Davidi Andreae Jastrzembowski de Villa Rzuszka Ministerialis Ipsi Jurati Actum Ferig ac etamentis.

Officium Judiciarium Castrense Plocense Lecu Judicium Condescensionale Lecundo Decreti Judicij Officij Lui Castri Plocensis Inter Magnificum Josephum Rzeszotski Oblectorem Terre Cichanowiensis principalem actorem ac Patrem ejusdem ab Una et Magnificos Venceslaum Kruszewski Succesorem Almi Illustris Mei Fratrisque Joannis Castellani Visogrodiensis Litisconsortes de cujus parte ab altera in Castro Plocensi in Pretorium Illustrium Dominorum Judicum Officij Judicij Una Lecunda post Festum Sanctorum Andreae Apostoli Anno Domini elapso prolati mediante Lite Decreto eod Condescensionali Judicij Officij Lui pro Investigatione ac Delegatione Bonorum communi utrorumque Litigantium Stanislai Castellani Visogrodiensis ex una assumpta Petitionali Responsum Magnificum Lui Succumbere recepisse Possessionem ac ejus effectus secuta Tradita nunc reperiuntur Functio exinde emersos Pretensionibus pro Judicio Condescensionali Decidendis nec non pro Dimetiendis Bonorum communium Regio Ipsi Existero Cichanowiensi ut Arrendatori Pronunciatum Magnificum ac Petitori est Aptato tempore assignata in curiam Decreti Lui prescripta in Officio Castri Plocens. ad Requisitionem Partium Judicium quibus determinata ad Bona Lucie Condescendi Jurisdictionem Officium Lui Judicialibus Congruam Legi de Cichanowiec Quam Officium Actus

Instr

adstantis. Ministerialis proclamato partis inter se agentis Legnata
dispanti Ministeriali Comparente injunxit. Quo in Terminis
Partibus ipsis actoris, Actorea Nra Josephi Regestrensis Ensiferi Ter
rae Cechanoviensis Duc. et S. Nicolai Regestrensis Patris Duc. Terra
nomine Status Successoribus olim Illustris Nri Casimiri Zora
Castellani Visbogradiensis per Magnificos Joannem Ensiferum
Zaurkiensem Patrem et Nicolaum Venatorem Czerwogrodzkiego Filia
strum, Nris Francisci Zawiski Subcam. Palatinatus Plocensis Thesaur.
Duc. Luc. et aliorum Statuum nominibus plus. Inquis. contra Nros
Nris Judicens Actor. plur. Coram Judicio Condescensionali Comparentibus
et Lecum judicii Controvertentibus Judicium Controversiis Partium
utrinque Audit. Acta omnia Documenta quae in Statum Bonorum
rum Lomza circa dimensionem cum Illustri Nri Castellano Visbogradi
ensi facta, enucleantia ac Conceptionem Inventarii. Partes
Duc. Terrae Judicio Condescensionali comportare impunat: vdg in Prote
cti Et Lustrian Mus. Regestrensis Ensifer. Cechanoviensis nunc
Putnen. Inquis Alberto et Senata Dimissem Terminis Duc. et Ter
Inquis. De Regestrensi Juridica Causa Duc. provectis Praebens. Regestrum
Duc. Terrae Conceptionem Inventarii quorumvis quam Regestrum
moderatum ac Subditorum ac nec non Quantitatem ac per Direct
Status Integri Bonorum. elucidans. circa Subditorum Bonorum in
Termino Condescensionis per Inquis. Burgravium Regestr. Plocens. ex
orato antecacti Decreti Judicij Duc. in Anno in Anno 1729. consign
comportavit et Remonstravit et in quo Statu et Quantitate. Bona eadem
Inquisita olim Illustris Nris. Castellanus. Visbogrod. Bona eadem
cum Inventarijs ac Relus mobilium. ex ijs gestis Subditorum Inquisi
Inquisiti in Duam acceperit Possessionem deficienter. deducat Ju
mille Judiciorum Condescensionalis considerata Lecta et diligenter per
pensa eadem Conceptionem Inventarij porrecti utrum rerum Bona ea
in tali reperiantur statu ad Indagationem eorum Bonorum ac Re
visionem Le contulit. Catherinam Subditorum indagando. Inquisa
Invocare injunxit Quae respicit eadem Bonis ac Statu moderno
Bonorum considerato Inventarijs cum Regestrum et Relus mo
bilibus confrontatis Catherinaq. Subditorum tam junctim quam
Locorum mature examinata indagatione diligenter peracta Legum
tam ex premissa indagatione quam ex re oculis. Subjecta in
Scriptis Judicibus. et Assessor. tum et Inventarijs Duc. Juris
gerens.

ac Iseminationibus. etiam et Lubditis nunc existens. de cetero ac deinceps
chis ibi probatur. Proinde. Judicium pensatis premisso Bonorum ac
Inventarium de cetero prosequendo. Quevis Juramenta Quæ Lubre
gis debeant in talibus tamen Interventibus. Partibus utrisq;
citanda sunt. Compensando. Quinde apparentem Bonorum Decessi.
ac dependita et divendita Inventaria. tam Expendio Alte Jus
tas. Pretensiones. ac Damna in hisce Bonis causata Decernut.
Quatenus Successores olim Illustris Mei. Ferrariæ Castellani. Expen
diosis Summam. Mille Octingentorum Imperiorum. per. Judicium.
ordinarie adequate pro Quotis defectus moderatam. Ma
gnifici Josephi Reformati Ensiferi. Terræ Reichenweier. Teneo
Census Plusticis Annuale et moderno Tutori. ne Conservatore
tamen Bonorum ac Recipitatis eorum Impositi. Plusticis exi
gentes convertenda. Eorum Officio Pastoris. Bloccensis. Lui pertui
ne minus et Solvendis Judicijs Lui Castri Bloccensibus Singu
lis Protellationibus. Solvent et juretur convenerunt. Ob
Jubelna Bonorum ne eorum Judicijs Castri Bloccensis Con
ventionis Subsidiandi Lucro. pari. cum. Meum Ferrariæ Jubelna
Inventum Marcenum Solemn Partis et Judicio Tabulis Partis circa Jubela
tionem Summam Judicio vero in Instantia Absenda. Quo Specta
Annuum. Adamantinum ne Jubelnationem Regestis Specificatur.
et per Prædictum olim Illustris Mei. Castellanum Exposita circa ap
prehensionem Bonorum ac Tutorii ne Termino antenioni Condem
nationi capedii Imperii Mariani nec de. Plusticis primo voto. Medze?
Lerska Secundo de Tertio Reinickerska. ad Asseverationem manu
tenentium quatuor Judicium ad. Imperii. Plusticis pertinentem Vindicat
tionem quatuor Lui Recuperationem eiusd. annuli pro Expensis eiusd. Illus
tris Mei Castellani. Exposita Jurandum ac Restitutionem Quod
ad manus Mei. Regiminis Tutorii Gerardum Judicii injungit. Re
liquas vero Pretensiones. ex re Testa Tutorii. ad moderat. Mei
Ferrariæ ut Successores olim Illustris Mei Castellani. Exposita pretensis
et de quanti circumstantia prætensis. Judicium Caput et annota
tis ac Partibus ab invicem perpetuum imponit Clausulæ Jura
rum respectu alienum Inventariorum Singulariter per alias Personas

22 24

Inst.

miscio olim Illustri Mco Castellano Vissogrod. divenditorum et ex eisdem Bonis dislapidatorum si quae Inveniri seu reperiri possint libera recuperationem eorum sine ulla tamen perturbatione successorum Illustris Mci Castellani Vissogrod. Mco Piegłowski Tutori Judicium permittit porro post taliter factam Dispedicationem Judicium Condescensionale Statum Bonorum eorum ac Inventariorum Rerumque mobilium nunc reperientium Secrsivo Regestro descripsit ac Praesentia omnia ac Bona eadem Rumoka cum omni usu et Fructu cum Obedientiaque Subditorum in Inventario descripta quae omnia praemissa Generosos Glinskie respiciunt in Actuatem Possessionem Supra scripti Mci Josephi Piegłowski Ensiferi Cachanoviensis Tutori in praesentia Gnosi Alberti Glinski natu majoris Fructus tradidit traditque praesentem Eius ad Judicationem D. Antonij Glinski eandem Secrsiva Juris via uti de Jure Amplectentis prosequendam permittit Decreti praesentis vigore apud alias Personas.

Joannes Sigismundus Rosiszewski Pocillus Terrae Vissogrod. Vicecapitaneus Castrensis Paltus Plocen. mppria

Jacobus Josephus Sokolnicki Notarius Castrensis Paltus Plocen. mppria

Inst.

Decretum Condescensionis in Bonis Rumoka per officium Castrensis Plocen. expedit.

1738

Officium Terrae Castrensis Capitaneatus Plocen. ad Oblationem S. Lucae Bromiecki Decretum Condescensionis in Bonis Rumoka per officium Castrensis Plocen. expedit. Ad Sermonem Illustrissimi Officialis Regiae Vicecapitaneatus Plocen. ad Actuandum actibus Generosis Glinskiis in Generosis Sigismundi Rosiszewski Pocillus Terrae Vissogrod. Vicecapitaneus Castrensis Paltus Plocen. mppria

Ex in Castellanis Visitationis Mariae Anno Domini 1738.

1 x Ins. 20

L 96 Ins. 6½ 25

Actum in Bonis Bojanowo Jordel Feria Lemnica post Festum Sancti Lucae Evangelistae proxima Anno Domini millesimo Septingentesimo Ingesimo Octavo coram Magnifico Joanne Virgo Emuzdo in Starowo Koscikowski Possessore Terrae Grzegorzewski Vice Capitaneo Jacobo Josepho in Matachowo Sokolnicki Notario Castrensibus Plocensibus Officialibus ac Judicibus in praesentia Generosorum Antonij Baginski Orzenotanj Petri cum Sustelepski Burgravij Castrensium Plocensium Alexandri Dembowski Pauli Bogusch Josephi Franusz et Lucae Kamieńskiego Nicodemi Sielskj Sophiae Sokolnicki Alberti Bojanowski Michaelis et Antonij Niemierowskich Jacobi Stusinski ac aliorum Nobilium actum praesens compearentium nec non Pauli Strzyski de Borowice Nobilis Joannis Jakubowski authentici Juratis actum per eos acclamantis.

Judicium Officij Castrensis Plocensis Judicis Magnifici Vice Capitanei et Notarij Castrensis Plocensis in Causa Decreti Officij Judicij inter Generosos Joannem Virgo Judicem et Barbaram Dybutowska Ingrossatricem Conjugem ac alios Actores ad Una ex parte Generosos Stanislaum Kobylecki Notarium Judicij Albertum Bonaventuram Stanislaum Antonium Jakowski tum Nomine Parentis et Albertum Julium Jakowski nec non Consortem Nobilis Alberti Jakowski de Jutkowice ac alios in Decreto Citationis expressos partes Abactoras: Et Actus eius in Castro Plocensi in Terminis Juridicalibus Judicij Officij Judicialis Terrae Lemnicae in Curia Generali Castrensi Plocensi Vrzesnensi et Martyni in Anno 1728 proxime Currente ob non essentiam Actorum Antecedentem in Anno millesimo Septingentesimo Ingesimo Octavo Plocensis Judicij Officij ob rerum absentia non obstante prorogatione seu exequendi sententiam antecessi Decreti sequendis et deducendis juribus suis Objectis violentijs ac Protestationibus nicht Partes cupientes expressas exortis ad Bona hacce Bojanowo Jordel munita et pro die hodierna in Actu contenta assignata legitime exprimptis Decretis ad Requisitionem Partis Actoris Judicium Castrense Plocense apertis foldersendi Jurisdictionem suam Officiosam Actibus Judicialibus congruam voce Constantis Nobis proclamantibus pro ayda omni Decentiae subsidia fundaret et Partes ad Comparendum Pro Forum Judicium Condescensionali Legitimato Nobis acclamare injunxit Quo in Termino Partibus citatis Actorea Generosa Joanne Virgo Judice Avo et Alberto Justowski Repote in Assistentia Juris Avi sui plis Procuratrice Barbara Dybutowska Matre et Attornatis Nobilibus Suis et Coronis Domum Nomine et qua D. de Dybutowice Nicka Matre in absentia ejus Filij plis Pars Nobilis Albertus Jakowski et Agnes Justowska in absentia maritj ejus Conjugis plis Nobilis Josephus Niekowski ac Con-

Index

Constantia Zakrocka olim Nlis Jacobi Bogurski Relicta Relicta Tenso
vidua Matthei et Joannes Bogurski Filius Suus et Nlis de Bogurs
pinsla nominibus plur. Religiosi quondam Stati per Nlem Albertum
Krucki et Paulum Agnesi plur. Nlis Dorothea Mesuchowska olim Thom
ne Nicka Filia olim Nlis Bartholomei Mesuchowski Relicta Ten
sor vidua Judicens plur. Coram Judice Finalis contradictarum Comparen
et Locum suum Controvertentibus Quamor Controversijs Judicium Fori
Le inductis Quandoq; Quamor Causa inter Partes tam Juris quam Fac
et violentiarum ac Expulsionis intuitu Consensum premissorum
titur Quae Nlis Inquisitionibus. deinde Requisit. Quomodo Recessum
esse Inquisitionem per Partem actoream Super Contentis Testimonio et
testationum Circumdem Causae de Jurisperiti. Et Additur. Nlis
ad Rotheis audiendum Super Inquisitionem Testium. Partibus Com
parentibus praestitit Prosus Joannes. Nicki Nlis et Actoreum Actor
nomine. praestitenat Quod et Nlis Albertus Zakrocki et Agnes
Jurkowska Consigles ac Nlis Joannes Bogurski Nlis et Nlis Bo
gurskis Nobis Quod ac alienum nomine inducunt Testes. et Inquisi
nes educant Induxerunt et eduxerunt. Postquas Partes per Partes
utrasq; Inquisitiones Judicium ante omnia ad Lectionem earum Cen
descendit Quibus Lectis et bene consideratis et perpensis. tum Docu
mentis in Judicio hinc reportatis visis. ac Lectis et Justratis Quorum
tam ex parte Inquisitionibus. manifeste patet. Quod Cum pro patruum
Primum certum olim Nlis Simon Nicki Pater olim Nlis Adami. ac in
derni. Prosi Joannis Nicki Germanus Fortunam Quam ac Fratrem
Quorum Integram possidens. ex ratione per petuae Communis a Fortuna
ead. hic in Bonis Bojanovo Jordae existentis absentis. Nlis vero
Joannes Nicki moderatus Actor. post talem eius absentiam Fortunam Fra
Fortunam Fratrem ex vi contingentis Juris. naturae Sui. quam Succes
vi: post eund Simonem Patrem et Quidem Nlium Alberti Jurkowski
ac Agnetis Virginis Uxoris Suae Nobilis ex olim Nli Nicki pro
ducti olim Adami Nlis Filia Nlis Quae procreatae in Quam Possessione
Legitime apprehendent Documenta Quibus Dominus Suis Explendis
tae propria Collegerit: Prosum Albertum Zakrocki unito cum eius
Agnete Jurkowska Copulatum Matrimonij adscitis Pro
Prosi Nlonem Germano ac Alberto Patricio Fratribus Zakrockis Jo
anne Bogurski tum Coronibus ejusd Prosi Joannis Bogurski Dena
ead Bojanovo Superveniente Nlem Joannem Nicki in Possessio
ne Fortunae ejusd existentem expressae Contradictae ad Judicium
ubi reo ejusd D. Nicki Conservatae erant Petas Actoreus ipse et Nlis
petit. ab quibus expulsus et Fortunam cum violenter ademisse et
alias inconvenienter ac violentus per eosd D. Zakrocki putasse

Ins:

eundem Nicki per violentam Deoccupationem Respectu
rem Privat Domus ac cum ab omnibus suis rebus recedens
ad Jazam Subditi sui: Le Contulisset idem per aliquot Dies
ut ibi subditi ejusd. Sustentatus fuisset ad Eand Jakam ibi re
sidere melius visum nec ulla violentia facta de Eius me
dio. Judicium pro qualitate Tantorum Actuum et violentia
rum deductarum Omnibus eorum tam Rosos Jakrocki quam
Bogurski magis tamen Rosos Jakrocki Judicium Sententiat
& Decernit Quatenus Eundo prenissos illicitos actus Turrim
Castri Slocensis ab actu in Vea Septimanis intredeuntur Diebus
Lessionem Et quod Ales. Jakrocey. per Duas Septimanas. Ales vero
Joannes Bogurski per unam Septimanam Continuent et exple
ant nec non mi Egressu de Eyrki Ales Jakrocey. Duplicem Eand
Jam vero Ales Bogurski Simplicem Quatuordecem Marcarum Po
lonicalium. Hec non Ipse Respondens Ales Joannes. Bogur
ski pro Sponsibus Suis hisce violentijs Le Le audacter ultra
Statum Suum innumerabiles. Decrevit. Poenam 14. Mrm Polo
in Termino eod Parti Judicii vero omnes. per medium ipsi
Stanti. Solvant Et cumerent. Factum Premissa Ipse Jakro
kocey et Bogurski Sub Poena Banitionis perpetue. Luce. Decer
nitur Et Terminus Publicandi in primis post Contraventionem Ju
dicijs Castrensibus Slocensibus. Conservatur Berenstenis. Ales.
vero Jakrocka et Bogurska utraq Relicta tum et alij in Proce
sum intrantes Inquisitionibus non redarguti tum et Parti acto
rea uti non tenere agens a Panis Laudemis Liberi pronun
ciantur. vulnera. Ales Joannes. Nicki sibi mflicta tum quan
tum ipsi pro Sorte ipsius et Inventinis exceptis tamen Curbo
rite Iplr. Ales Jakrocki Cirujico nihil restitui Debetur Deniq
quantum Damni circa violentam Deoccupationem et Rebus
ipsius proprijs habet Comprobet ni Sequentibus. Judicijs
Suis Pactis Clausulis intredicate inmedentibus Salvo tamen modo
regulae Judicium Ehic Resonveto: Ff. Posquam Ostendam Compro
batorem vel non Judicium Decernet id quod Juris erit: Ad Expe
ensum. Ipsius Jakrocki Cirujicos. Contractum Certum respectu obliga
tionis Ley Pue m Bonis Diligenter Inquirendo inter D. Joannem Jacobi et ejus Consortem ab una et alia
Ipsos Adamum Nicki ac Jabecka Cirujicos parte ab altera in Sanctis
bus d 27 Junij in Anno 1720 conscripti Quo Summa Trecentus Quin
quaginta Zyrpls ex obligatione Nicki per hic Jeanne Nicki acceptata ejus
dedicitur. Repetentibus argore Cujus Dimissionem Actis Ejus Solu
tionem Summe ejusd petentibus Ipsis Jakrocki Joannes. Nicki. Manifesta

manifestationem in Mława Feria Quarta in Vigilia Festi Sacratissimi Corporis Xti Domini in Anno 1733. de nullitate ejusdem Contractus ex rationibus in eadem manifestatione Expressis reponit et eidem Contractui Inficiatur. Exinde Judicium Siquidem Cognitio Contractus quasi uti Chartae Rasae ac manifestationis repositae intercedit Quae Dispudicatione Judicij Sui non Competit Proinde Pro dispudicatione seu Cognitione praenominatorum ad Judicium Terrestre proprij Districtus Remittit Dei Cathegoriam hanc decidendam et disjudicandam. Quo ad Judictionem Nobilis Mesuduska Relictae Viduae Licet Siquidem eadem Judicens ex vi Jure naturae pro Solutione Dotis olim Nobilem Nicki Matrem ipsius de Bonis olim N. Casimiri Nicki Parentis Nobilis Joannis Nicki ac olim Patrum ipsius concernentis agit Quae Dos talis Solvi debet Quoniam nunc ad Nullum Documentum agit proinde eandem Judictionem Judicium ad praetens removet Verum Seorsiva Juris via Actionem respectu praetensae Dotis vindicandam ubi de Jure venerit eidem Reservat et praecustodit.

Joannes Sigismundus Kosiszewski Possessor Terrae Visogrodensis Vice Capitaneus Castrensis Palatinatus Plocensis

Jacobus Josephus Sokolnicki Notarius Castrensis Plocensis

Officium praesens Castrensis Capitaneatus Plocensis ad oblationem N. Joannis Nicki Decretum infrascriptum in Bonis Bojanowo Gwozdzie Nobilium per Judicium Officij praesentis inter Partes infrascriptas expedit manibusque Nobilis Judicis et Notarij Castrensis Plocensis proprijs subscriptum reproducentis ad acticandum actisque praesentibus ingrossandum suscepit in tenore sequenti: Vinceratur Condescensionis Postquam quidem praemissis Decreti in acta praesentis ingrossatione originale ejus circa actu relit

Sub actu Ad Sub celebratione Judiciorum A 3 post Festum S. Andreae Apostoli proxima Anno Domini 1738

7 x Inus.

Actum in Bonis Possino Alcon Karnkowskich hereditarijs &c
die Feria post Festum Visitationis Plocensis ad Virginis Mariæ
proxima Anno Domini Millesimo Septingentesimo Tricesimo Oc-
vo coram Nobb Joanne Sigismundo Kamieńczki Scultatore Terræ
Wyszogrodiensis Vicesgerente Sastrae Valtus Plocensis ac Prothonotario Gen-
erali Tobiano Chrzelkowski Burgrabij Sastrae Plocensis Notario
Alberto Drozdowski Nicodemo Sielski Mansi Plesk et aliis tam
spectis Regni quam Bonis Francisci Ossowicz de Oppido Gora ac
Sentij et juratis actuj Sentis assistentis et acta assistis.

Judicium officij Sastrae Plocensis videlicet Expassionis D. Vicesgerentis Sastrae Valtus
Plocensis ad inceptum decreti Judicij officij sui inter Dnum Martinum Drucho[illegible]ski ad
se delictam et Successores olim Adæ Banishki Karnkowski Sastellani Wyszogrodi
ste ab altera insastro Plocensi. Feria Secunda post Festum Sancti Andreæ Apo-
stoli Anno &c Millesimo Septingentesimo Tricesimo tertio prolati quo mediante Condescensio Sui officij nunc
absentia non obstante, aptato tempore &c ad impendia contentis antecedentis
decreti Judicij officij sui Feria Secunda post Festum Sancti Francisci Confessoris
ni Anno eodem &c et elapso prælati, in iuram in actitu inquisitionis de inseminu
rationibus ultra inventaria conscriptum, per Subscriptorem importatis ac vosse de
vationibus altarum pensionum ex possessione Tenutarij annuali pertinen. Dis
judicatione est juncta Lytis in Virtute productorum facta tempestiva acusato
se ex reo dissitione Utrarumq; partium prædictarum hodierna officiosi comparendis
juris dictione judiciali &c Nomine actoris quondam Sancti Antonij Karnkowski
actuj juridico competenti &c eundem citatione de nunciata Partes ad comparendum
Suo coram Judicio acclamandas demandavit Quo in termino Partibus ejus-
dem Actoris Nobb Martino de Druchowski Stolnicz Stolata &c Nobb Antonio Karnkowski
Suo et aliorum Stolarum nunc &c comparentibus et coram judicialiter continuatis
ritibus quorumcunq; contentiosis coram se inductis et assertis porter Sufficientem in-
formationem ac notitiam respectu inseminationum actuum ultra conscriptum
circa diminutionem Bonorum Nobb Druchowski earundem Bonorum Solarium inventarium post
expiratum annuam tenutam ac dejus condescensione majori importantia earundem
inseminationum ad reassignationem harum de Bonorum Sanctorum, in quibus Dnus ejus
inseminationes exercerant. Se extulit ejus cum Subditis ac Plebanis Villæ et Subditis
Villæ vendescendo, quantitatem agrorum tam Nobb Druchowski dimissarum inseminu
rationum Stiginum quam per eundem post expirationem arendæ hæreditus recto dimis-
rum. Seio considerauit Longitudinem Stadiorum et latitudinem agrorum inspectus
ipsis Subditis hiemales et æstiales ne inveraret ex Subditis jubique inspectione
facta informationem in hisce percepit, quibus expeditis, diligenter perpensis in
omnibus et singulis attenta animadversione habita comparatis comparandis
exclusis excludendis propiorem Dnum Druchowski ad computationem jn
rationem provt pro confirmatione altra inventarium in Bonis arendæ
se et legitime ejusdem exhiberi petitum deberur Summa scultrum Viginti duorum
per moderationem Judicij ad hanc quantitatem reducta &c in cuius rei

Mlis ad rothisandum praestitit post quod praestitam Judicium decernit Quo-
renus Mca Karnkowska cum Filijs Heredibus Summam praedictam Centum Vi-
ginti Tinfonum juramento evictam. modo praemissa debitam. tam et alterum
Summam in contributionem capitalem erogatam ac Subditis nonnullis pro neces-
sitatibus ipsorum mutuo datam efficientem Summam Quinquaginta Septem Flo-
renorum et grossorum Viginti Polonicalium in et pro Vigilia Festi Sancti Jacobi Apostoli
in Anno praesenti proxime ventura coram Officio Castrensi Plocensi sine ullis juris diffe-
gijs Solvat et realiter enumeret Sub poena Banitionis quae decernitur et Ter-
minus publicandae in Judicium circa manifestationem praefigitur peremptorius
Quita poena Trium Marcarum Polon. parti cura Solutionem Summae Judicii in
instanti quae et indulto Solvenda. Jam vero quo ad alias praetensiones pro
eundem Gnosum Druckowski ex possessione Tenutaria usurpatas insistendo
contractui inter Partes in Anno 1736 intuitu Tenutae annualis Bonorum Potoc-
inito et confecto non posse eundem praeinsertas praetendere Sententias quinimo eas-
dem praetensiones de plano cassat et annihilat ac Parti utriusque ex re et intentione
se praeinsertae Tenutae in cunctis et Singulis ex quocunque fonte emergentibus
praetensionibus perpetuum imponit Silentium praesentium Vigore.
Joannes Sigismundus Rosiszewski Pocillus Terrae Visscoque Vicecapitaneus Castrensis
Paltus Plocensis mppria

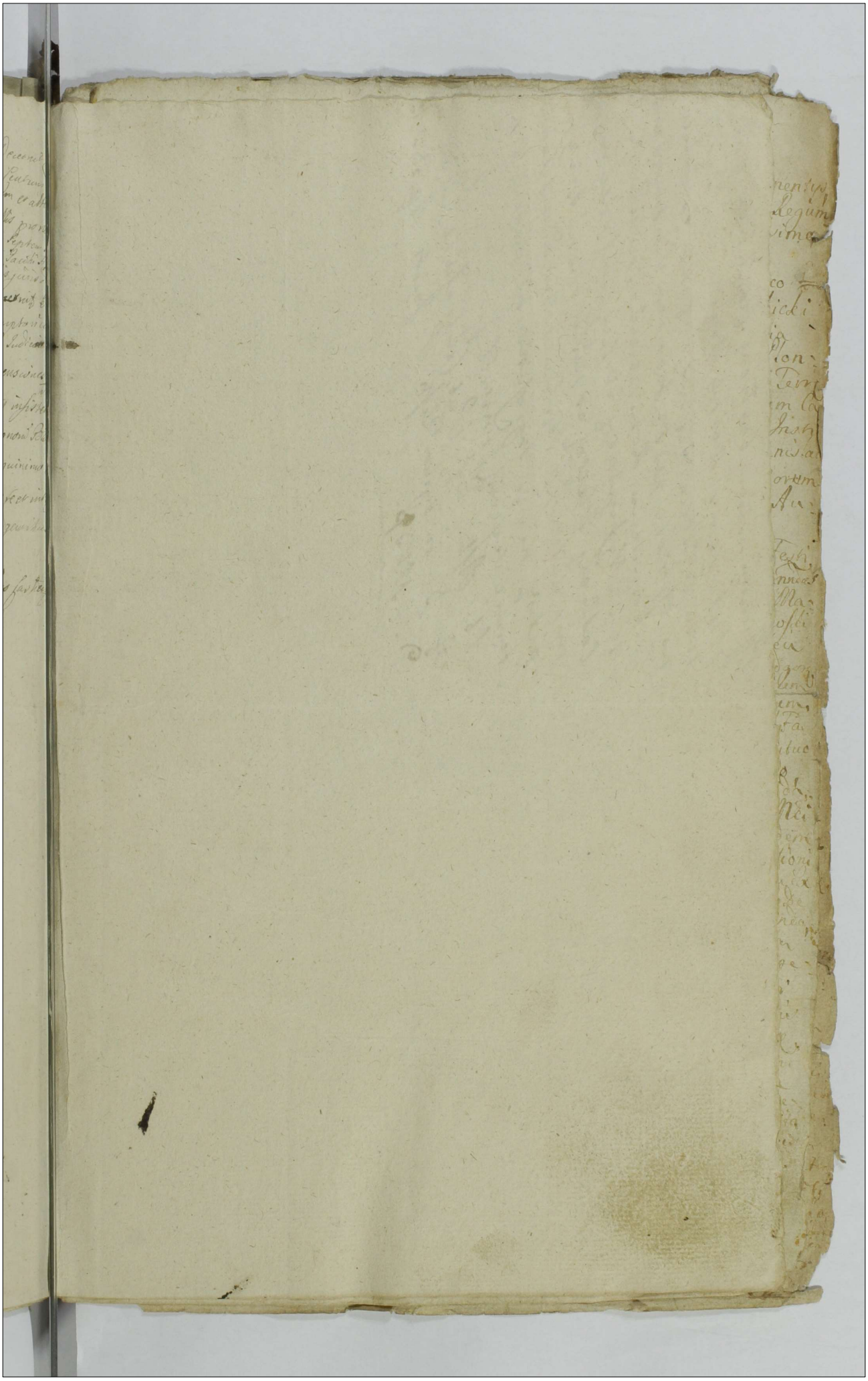

Officium praesens Castrens Capitt Plocens ad
oblationem S. Mathaei Druchowski Decre
tum Condescensionis in fundo B. Gołoci
no, Officiose per M. Joannem Sigismundum
in Kosciszewo Kosciszewski Pocillatorem
Servae Vyssogrodiens et Vice Capitaneum
Castrens Plocens expeditt manu Ipsius pro
pria subscriptt reproducentis ad actuandum
actisq praesens ingrossandum suscepit in
tenore sequens (inseret)
Sub Actu idq Sub Celebratione Judiciorum
F. 5. in Vigilia Festi S. Jacobi Apostoli Ao
D. 1739.

Decretum in Condescensione
in B. Gołocino expeditum Latum
1738.

X

8

32

Actum in Fundo Bonorum Chraponia cum Attinentys
Feria Secunda post Festum Sanctorum Trium Regum
Proxima Anno Domini Millesimo Septingentesimo
Trigesimo Octavo.

Coram Magnificis Paulo Jaroszewski Terrestri Plocens. Francisco
Legginski Castrensi Liechanoviens. Judicibus. Alexandro Wybicki
Notario Castr. Christburg. Palatinatus Marienburg. In Vrsentia
Magnifici Thomæ Gregorij a Dębowa Gora Dębowski Plocensis Pon-
zech. Capitanei, & Generosorum Antonij Czerminski Camerarij Terr.
Dobrinens. Antonij Malewski, Franciski Liginski Burgrabiorum Ca-
strensium Plocensium Antonij Bromirski, Josephi Kolicki Histo-
rici Terr. Plocens. Simonis Lasockgnski, Lucæ Laprocki Stanis.
Joscischewski, & aliorum quam plurium Nobilium congregatorum
Nec non Procuratoris Fisci Sandrzeievicz, Actus Regni Federalis Au-
thentici & juvati Actum præsentem acclamantis

In Dei nomine Amen. Decr. Tribunall Ord. Pol. Pa. Tertia Ipso Die Festi
Sanctæ Hedvigis Viduæ Electæ Anno Dni 1738. inter Partes infrascri-
ptas, quo sententiatum est: Quantum attinet binas Castellanias ultra Ma-
gnifici Ergbeszewski Notarij Terr. Pomeraniæ alterius Magnificiæ Jaxa
Jaxiem Plocens. Quatenus Pars Actrix Jaxa Jaxiem Nomine Suo
Jaxiem Plocens. & Sacrificium Magnificus Ergbeszewski Olim Castellanus
aut Culmen. vel Mariæburgens. Generosi vero Joscischewski Judicium
Terr. Liechanoviens. aut Olim Castr. Liechanov. vel Marienburgens. in fundum
Bonorum Chraponia cum Attinen. ab Actu ejusdem Decr. Tribunall in. p. Fa.
Secunda p. Fm SS. Trium Regum proxima, in Anno Instanti 1738. mutuo
Sumptu conducerent, quod Jugum Condescensyum duorum ex Judicijs
unius ex Officio absentia non obstante jura Partium connotaret, signaret
cognosceret, realia acceptaret, irrealia removeret, Inquisitionis Mi-
Joscischei & Generosorum Joscischewskich reseraret, et quidquid ex Insertis
compertum foret, Res dijudicaret & Summas Regestas una cum Divisioni-
bus per Medium computandis adjudicaret; tum Detonatum instructis ex
positionis rego. veret, ac Comportationem Munimentorum ad Mentem De-
creti antecessoris enjungeret, & Partes finaliter nil intactum relinquens
præsens Suppne deciderent; Creditoribus ad Summam Generosi Joscischewskich concurrentibus, ordinaria via agendi in Foro Compe-
tenti reservata est. Decreto eodo Tribunall de Palmis sub Indelatori
existente. Judicium Condescensoriale Magnificorum Judicum
Terr. Plocens. & Officialium Castr. Liechanoviens. & Marienburgens.
fundatas sua & Suprasatum Providum Petrum Sandrzeievicz Notarium Ap-
postolicum Jurisdictione, Partes ad Comparendum huc coram Judicio acce-
dere eidem demandavit. Quibus acclamatis & Comparentibus Generosis
Stanislao & Luca Joscischewskich Fratribus germanis Actoribus & Citatis
& Judicantibus per Generosum Stanislaum Joscischewski Actorem & Fra-
trem Suum Realem personal. Generosis Antonio & Thomæ Joscischewskich Fratribus
Judicis germanis, Actionibus & Citatis, personal. Magco Thomæ
Ergbeszewski Notario Terr. Pomeraniæ, Adcitato Judicante & Actore
Judicium

AGAD
WARSZAWA

33 Ipsum Michaelem Salubicki in scriptum Plenitem: Generosa Lasafia
de Kotomierskie Rogowska Indicente, per Generosum Matthiam Rogo-
wski, Maritum Nomine Consortis personaliter. Generosis Alberto, Ja-
cobo, Josepho & Matthia Fratribus, Sophia Virgine Sorore germani
Sawickie Actoribus & Indicentibus per Generosum Albertum Sawic-
ki Suo & reliquorum Nomine personaliter. Magnificis Josepho Jesew-
& Cathanna Lasiszewska Conjugibus Capitaneis Plocen. Indicentibus
Actoribus p Meum Maritum Suo & Consortis Nne p.str. Magnificis Jo-
anne Kampenhausen & Marianna Desfierowna Conjugibus Succame-
ravij Parnau Indicentibus & Actoribus, p Generosum Antonium
Matewski Burgrabium Crcn. Plocen. inscriptum Plenipotentem
Generosis Stanislao Chlebowski & Marianna Swiecicka Conjugibus
Indicentibus p Maritum Suo & Consortis Nne p.str. Generosis Anna de
Swiecickie Strzeszewska Paulo Josepho Adamo Swiecickie Indi-
centibus p eundo Generosum Stanislaum Chlebowski Nomine com-
persena. iter. Generosa Marianna de Lasciszewskie Chlebowska In-
dicente in assistentia Generosi Andreae Chlebowski Mariti sui Jo-
Generosa Antonio Bromirskei Indicente per str. Successoribus Gener
Francisci Bromirskei civiliter mortui, Minorennibus, Indicentib
Generosum Antonium Bromirskei Fratrem Patruelem & Tutorem Nom
corundem p.str. Generosa Adamo Bromirskei Indicente p Generosu
Antonium Bromirski Filium Nne Parentis p.str. Controverten
Quarum partium Controversijs exauditis Suspensa tandis
Ligitatione Junium, in hereditis Decreto allegato Tribunalit
se Variamen se ante omnia Comportationem Munimentorum q
Massa Substantid. dim Generosorum Michaelis Stephani Lasci
& Dorotheae Brantowna Conjugum enucleari posset, declarat. De
nendo quatenus Generosi Stanislaus, Lucas, Antonius & Thom
sciszewskie Fratres germani, eadem Munimenta, tam Magnifico
Thomae Grabczewski Notario Terr. Comevaniis, quam & Religio
dim Generosam Dorothdam Brantowna Successionem petentib
dem Munimenta omnia comportent communicent, Suo coram
Loco in instanti. Cribus Comportatis decernit: quatenus ijdem
Lasciszewskie Realitatem Comportationis, prdmissorum Docum
torum seu Munimentorum compbent, prout eadem Munimenta
realiter comportarunt, & prster hdc comportata nulla penes se
retinuerunt, nec celarunt, neq Copiam Sufficientioris Comportatio
nis habent. Deo & Sancta Filij ejus Passione ita Loco Juramen
Suo coram Judicio, Loco in instanti. De cujus Juramenti prone
tiandam Rotham Supradictum Praedium Sandeiewnis Mal
lni Finalem Judicij sui Appantorem eisdem addixit. Et di
niam PP. Stanislaus & Antonius Lasciszewskie suo & Fratr
Lasciszewski Nne Indubus vero Thomas Lasciszewski p se coram Judicio
Loci dirivata debita juris jurandi Religione. Juramentum ho
ce ad Imaginem Passionis Crucifixi Xti Domini p.stitterunt
Loco Judicium eisdem PP. Lasciszewskie, abulteriori intuitu p.missi

Comportatione

Comportationis Impetitione liberos facit & pronuntiat, Lesdoceno
Benig Suspensionem p Sententiam Judicij sui factam Judicium Cen-
Condescensoriale ex Mente prdtacti Decr Tribunalit, ad Liquidatio-
nem Juniu Partium Bona Chraponia afficientium, ad Cognitionem
eorund accebit, & Partibus eadem Jurgia producere mandan
Reproducentib, itaq primum Mgfcus Thomas Grabczewski Notarius
Terr Pomeranid ex Capite dim Generosd Elisabethd de Brantz Gra-
bczewska Praavid Jud. tum vero Generosus Rosalia de Kotomierska Ko-
gowska ex Capite dim Ind. Mariannd de Brantz Kotomiczska Jurid
& Jacobo Alberto Josepho & Matthia Fratribz Sophiali Gne sorore ger-
manis Lawiczkie, itidm ex Capite ejusdm dim Generosd Mariannd Bran-
towna precedentibz. ex Generosa Anna Kotomierska altera Neptis, pro
creatis Pronepotibus Generosi vero dim Joannis Kotomierski ex eadem
dim Generosa Marianna Brantowna procreati Filij, Nepotibz, Con
Successoribus. Jus Certum Successivum post dim Generosam Dorothe
am de Brantz Rosciszewska Carundo Praaviam Sororem germanam
Sceniter Vita functam, videlicet Regorentibz Inscriptionem certan
Reformatoriam Summd Dotalij levandd ex Millium Flen Polon
dim Dn Michaelem Stephanum Rosciszewski Mantum in Chrapon
Idem Consorti Jud eidem Ind. Dorothed Brantowna igram Actri
Terr Rocen in Herpe Pabbiaq Dnicam exaudi pxa Anno 1682
recognitam. Solutionemq Summd ejusdm Successionalis ex Bonis
Chraponia urgentibus & Postulantibus. Judicium itaq Prem
Condescensorale plenis Allationibus Partium Rerij Controversij
probè peceptis, tum Documentis Authenticis, & Scriptis, pibidem
recisis, matura trutina pensatis. Quapropter dem Judicio Prem
deductum est Inscriptionem Pactam Reformatoriam Summd Do
talis ex Millium Florenorum Polonicali in Leinchem Ind. Dorothed
Brantowna ex sufficienti ante Annos Octo precedenter Dato &
Accepto, videlicet facta p Decem Officij Administratorialis Dis
ctus Schönbergen in Ducali Pabbia, in Anno 1624 die 27 Janu
arij Generoso dim Michaeli Stephano Rosciszewski Mantuano
beno, Marsonem quadraginta Examen curatione, & eorund effi
cissa cum Inventario Conscripto Traditione facta quoq Summa tum
Generosam Dorotheam Brantbunam Consortem inibidem Concernenti
um, ad summam 24000 Florenorum Polonorum bond Monetd sin gra
eandem Traditionem idem Mantus vecepevat, & veducta[illegible]em &
computatam in Liquidatione legitimè intercebisse, nec eandem
subsequenti longo Annorum decursu p eundem dim Mantum
Inscribentem, tam Stante Vitâ dim Generosd Dorothed Brantow
una, primitus Consortis ejus sine Prole decessd, qvam & post
contracta Secunda Matrimonij Vita cum dim Generosa Theodo
ra Mostowska, cum gravedine Prolem susceperat, nulla Matre
Reclamatoria, seu dubiam vocatam, qvinimo per dim Generosum
Joannem Rosciszewski, modernum Dn Rosciszewskich Comparen
tium Parentem, & Bonorum Chraponia Aldreditatorem a Cui Rosci
Rosciszewski Inscribentis Filiolus Heres, Complanatione Pacti
de Data Borodnicy die 21 Februarij Anno 1724 Consensu

Lyc

Jmis Jml

Amicorum Manib; Subscripta, cum Nonnullis Aliis Ill: Dorothed Brantowna Consuccessoribz, videlicet PP: Kosomiewskie facta, non demum reclamata, ad Instans p PP: Losciszewskie judicialiter reproducta, firmatam & acceptatam esse. Demum vero Magnificum Thomam Izbeszewski Notarium Terr Pomeraniæ, in Cathegoria presenti principaliter agentem, processum intuitu Emissæ Successionis Generosis Losciszewskim ab Anno 1725 ad huc Tribunali Ill: Petricov, Institutisse, sufficienter verdexisse & Traditionem Officiosam Bonorum Chraponia recepisse, Generosum quoq; Joannem Losciszewski Comparentium Latentem, in Commissorialibus Juniorum Substantiam dim: Dorothed Brantowna emendeam Decreto Tribun: Petricov: Sabbo pr: Cineres Anno 1725 hoc Nomine lato, demandata, succubuisse, & Magnum Izbeszewski Comparentem, ulteriorem Processum ad quem citebato Ultimo continuasse & adhuc usq; diem a tne Intermissione egisse

Decirco attentis prdmissis, Rationibz & Documentis Jgnorum esse Gtactd Tranzactigni Reformatorid Sententiat. Nihilominus decernit: Quatenus Magnifici Kampenhauzeng Conjuges Succameravij Larnau, Poertanel Bonorum Chraponia cum Attinentijs Edita p eosdem a PP: Losciszewskis Comparentibz eorunq; Creditatis Possessores, Summam eandem Successionalem in Reformatione expressam Sex Millium Flor Polon: modernis etc Generosd Dorothed Brantowna Successoribus videlicet Magnifico Thomæ Izbeszewski Notario Terr Pomeraniæ, Summam Trium Millium Florenorum Polonicall Generosd vero Rosalid de Kosomiewskie Logowska Summam Mille Quingentorum Flor Polon coram Officio Sus: Liberto, Jacobo, Josepho, Matthid, Sophid Vgni Laurisbkie itidem Summam Mille Quingentorum Flor Polon coram Officio Castren: Piocen: in & pro Feria Secunda Post Dominicam Misericordiæ proxime in Anno Presenti Venturo prdicta p Magnificum Thomam Izbeszewski intuitu Mediatis ejusdem Successionis Jnsum concernentis, inhibdo circa levationem, & officiosa ab omnibus Impetitionibus, in Bonis suis pro securitate Chraponia recognoscenda Cautione, prdicta Nihilominus & alteriùs Mediatis PP: Logowska & Laurisbkie, in Bonis, in Bonis mundis & libenis Locatione, Sine ullis Protelationibus mediante pervenientes Authentica MM: Succamerariorum & PP: Losciszewskich Comparentium Dilatione, Solvant & realiter enumerent, Sub Pœna Bonis inhibdo circa Mnsnem publicanda. Quita p MM: Succameratos Pœna 24 Marcarum Polon: Cassi circa Solutionem Summæ, Judicio vero p Medium in instanti Solvenda, In Subsidium vero totius Processus & Condemnationum ex Pte Magci Izbeszewski Notarij Terr Pomeraniæ, in hocce Negotio sub Bonis Chraponia deducti, Decernit Judicium duratenus MM: Succameratij Cassari, juxta moderamen Judicij sui Valvidium Capreale simplex Pti Mdo Izbeszewski circa Solutionem dum

md

#pro Petro Bogusz
Chrapowicz Secretario.

md inibido sub rigore Similis & appreb̃ationis ejusd. Processũ Judicialiter vero p Medium in instanti delendi. Salvam Nihilominũs Judm Pœnam, eisdem M.M: Succamerarijs Summã ejusdo ex Mille Florenis olim unà cum Pacio ac Lustris, â Suis cuiusq̃ Bonis Rescissendis Comparentibus, ex Summa eorumd̃ in Sequestro Cancellariã Castrens Piacen obsignata, in Domo Sacrd Missionis Piacen p M.M: Succamerarios ãservata, inibido circa Solutionem Sequestrationem, & exclusionem reservat & prdcustodit. Porrò Quantum attinet alteram Cathegoriam Magnificorum Sescuskij Dapiferorum Piacen introductam, Judicium Condescensionale Partibus utrisq̃ prolixe secum discutiendis, illationib. earundem Sortium excepti. Licet quidem Magnifici Sescuskij Dapiferi Piacen Conjuges, Hereditatem dorium certarum in Villa Bogusseuiec liberam inibido in Bonis & Lustris Incisionem, titulo variorum Junium & Transactionum Domũs Rosciszewiand, nimirum Divisione quadam inter Q: Albertum Rostanum Joannem & Paulum dictos Siemaki Rosciszewskie Fratres germanos, intuitu bonorum Rosciszewa Wrzesznia Bogusseuiec, ac aliorum facta in fragmentis ad Psens perrecta, in Anno 1593 Feria sexta p Dñca Solennia Paschd, conscripta & connotata; Tum & Obligatione Sortium in Wrzesznia cum Libera Incisione in eadem Bogusseuiec concessa in Bonis et Lustris ejusd. quorumuis lignorum, per dum Venerosum Joannem Rosciszewskĩ olim Qs Christophori Rosciszewskĩ modernd Comparentis Mgfcũ Sescuskia Avo, de Summa Mille Flor. Polon. in Castro Piacen Fa 2da ante Dñcam Sexã Mariã Magdalend. in Anno 1655 recognita. Nec Non Submissione p eund. Recognoscentem, in ordine resignationis ejusd. Wrzesznia, cum eidem juribus in dicta Bogusseuiec videlicet Incisione libera in Lustris, eidem Q: Christophoro Rosciszewskĩ ob receptam ab eodem eo intuitu Satisfactionem Anne eodĩ. Fa 22 Julij data, aliisq̃ quàm plurib̃us Documentis Authenticis judicialiter repositis, sibi competere, ac Sortes omissas in Bogusseuiec ãbigpitus ad bona sua Rosciszewskie attinere ex demonstrant; Verum Quoniam Cognitio Omissorum Decisioni Judicij sui ad Psens non incumbit, sine q̃ ad citationem & Comparitionem Partium in eadem Bogusseuiec Possessorum Cohæredum, Indagatio exactior earundem Sortium fieri nequit, Propterea Judicium Causam hanc suscepit toto effectuae Partium pro finali Decisione ad Judicia Tribunalitia Regni Petendam remittendam se censuit, remittitq̃. Conservando Partib̃ Terminum in ibidem ad alteriores secum procedendum, Comparendi peremptorium. Quo tamen Spectat Causam facti & Existentiam Judicium Condescensionale, ex prdscripto Decr Tribunal. Tenen. partem utrag̃ recognoscere Inquisitionem coram Officio Judicij Piacen in Judicij Castri, Feria 2da p Dñcam Qs Trium Regum Currentis Anni 1669 censet, ideq̃ in instanti. Cubus p Mouyn Sescuskie Capitaneum Piacen Rosciszewskie Sese eisdem Subjicientibus ad Loci Ipsum Condescendit. Siquidem vero ex Omnibus Inquisitionibus Actum

37 quod Cita Stanislaus & Thomas Loscistewscii moderni Comparentes, Duo Equa Equorum cum Trahis & Securibus in Syrie Boporum Stopino MM: Jeżewskich propinq #Czarnocin Lorancupoli MM Jeżewskim violenter receperint, alieni Juris Securitatem violaverint eosdem Equos extradictos et restitutos esse constat, Deo pro ejusmodi ausu, eosdem Dd: Stanislaum & Thomam Loscistewscii punibiles adinvenit, decernendo Quatenus Turnin Castri Placens ab Actu presenti in sex Septimanis ingrediantur ejusq; Recessum & Spatium unius Septimanæ continuent, Necnon in eggressu de Turni Unam Quadruplicem Quatuordecem Marcarum Solonensi Judicio vero & Medium in instanti solvant. Nihilominus decernit Judicium Quatenus Generosi Stanislaus & Thomas Loscistewscii, tam pro Lychio eorundem Equorum, quam & compensando Calentiam ex ijsdem Laborum, & damna decursione ventilasti prout Annos Processus Summam Lingentsrum Florenorum Polonicorum per Moderamen Judicij sui adinventam, Juscindendo Juramentum Mgfci Jeżewscii Dapiferi Placens in eggressu de Turni supra deducant. Factum fuit Admissa omnia Citati Generosi Stanislaus & Thomas Loscistewscii sub Una Reservatione inhibit Circa Mgrem coram eodem Officio publicanda. Inquisitiones vero reservatas, Judicium Genuo Sigillis gentilitijs obsigillandas Mgfco Jeżewski ad finalem Nepotij decisionem extradendas esse censuit & extradidit.

In hunc itaq; modum Decisis Partium principaliter Agentium Actorabiq; & Cathegenis resolutis Quoniam adhuc nonnulli ad Suprafata Bona Chraponica Creditores, cum Juribus suis ex ut Sabbd. Decreto Tribunalli revertd concurrunt. Ideirco liquidatis pariter eorundem Juribus, Imprimis Quoad Indictionem Generosi Ciotkouscka Jurium Generosi Michaelis Loscistewscii ex Secundo Voto Filii liquidq; ex Documentis repositis deducit Summam Trium Millium Ducentorum Tynphorei Dotalem ejusdd: Ciotkouscka in Bonis Czatowiec Palatus Placens apud: Sokolnicki, Olim: Joannem Loscistewscii modernorum Comparentium Parentem & existentem locatam esse, Bona vero dicta Czatowiec antelationibus juribus variorum Creditorum Oneribus prægravata esse deducunt. Deo Judicium decernit Quatenus modo Comparentes mgi: Loscistewscii Summd ejusdd male locata evincendo MM: Succammevarios Parnarz ab omni hoc intuitu Impetitione, ex Bonis Suprascriptis Czatowiec ante Festa Natalis S: Joannis B: in Anno proxi, in alia Bona munda & libera transportationem, levationem & sufficientiorem locationem providcant & procurent, sub Subcumbitione in Casu indemnem Ciotkouscka prolatent. Jono quod Indictio nem Successorum Gi Francisci Bromirski Equitis morthui Mi norennium Pupillorum, Judicium adhibendo Complanationi cen

inter

inter PP: Stanislaum Antonium Tomam & Lucam Rosc. Zeuskie
Bonorum Chraponia antehac Hæredes ex una et PP: Antonium
Patrum & Venceslaum Filias eorum Bromirskie Tutores eorum
Pupillorum de data Placid. 23 July Anno 1732 confectâ
Actes Cred. Placen. Feria Quinta in Vigilia Ste S: Jacobi Apli:
Anno eodem obtenta decernit, Quatenus MM: Kampenhausen
Succameraij Camar. Summam Duorum Millium Quingento-
rum Tymphorum, omissa Complanatione in eadem eorundem Succom
modis gribusvis Prætensionibus agnitam et servientem Tum
et alteram Summam Centum Quinquaginta Tymphorum Pus
Venceslao Bromirskij eosdem PP: Rosci Zeuskie, vtriusq;
Complanatione declaratam coram Officio Castren. Placen. in
& p: Vigilia Festi Natalis Sancti Joannis B: in Anno proxi-
proximè ventura quia Summa Pupillaris debita Locum
Tutores providenda, eisdem Pupillis, & PP: Venceslao Bro
mirskis mediante p: eosdem Officiosa Dietatione Solvant
et realiter enumerent Sub Pœna Sanctionis inibitæ circa
Mutuem publicanda, Quita p: MM: Succameranos Pœ
na 14 Mar. Polon. Parti circa Solutionem Summæ Judicii
vero p: medium in instanti Solvenda. Nihilominus ad
Summam
missum est Judicium prout Salvam Summæ ejusdem Judi-
dem coram eosdem Officio MM Succameranij ta PP Rosci
Zeuskie Comparentibus Suis Dietenis ex Summe eorun-
pro Præsio Bonorum Chraponia restante, repetitionem
et exclusionem reservat. Ad Tertium autem spectat Judi-
ctionem eorundem MM Succameranorum Camar. Leoni
gm Judicio cui ex reductis Dietationibus Manualis ex-
parte Pupillorum P: Francisci Bromirskij de Resolutis Pro-
visionibus ab Anno 1732 ad Annum presentem Summam 285
Tymphorum p: eosdem PP: Bromirskie de Manibus MM: Succam
levatam esse p: Tutores Pupillorum deducit. Generosi
vero Rosci Zeuskie eandem Summam Originalem ex Pro-
visionibus sibi Decreto Tribunali Supraservo adjudicatis, non
exclusserunt quin imo eandem Provisionem a MM Succa-
meranijs juncta Obloquentiam respectu decem in toto levarunt.
Proinde Judicium decernit Quatenus eidem PP: Rosci Zeuskie Sum-
mam postea expressam 285 Tymphorum p: MM: Succame-
ranos Camar. PP: Bromirskim Pupillis in Provisionibus datam ad-
dem Meis Succameranijs ejusdem Officio Castrens. Placen. Decimam Nisi ex-
proxima proximè ventura restituant, Vel proximo MM: Succame-
ranijs ex Summa Suprascripta eorundem PP: Rosci Zeuskie Obligat
sibi defalcent et excludant. Ultimario Judicium decernit, Quat-
PP: Rosci Zeuskie Documenta Coram Nobis ad Bona Chraponia Summ Attinen
MM Succameranijs resignata, spectant eisdem MM Succameran
inibit coram eosdem Officio circa Restitutionem ejusdem Provisionis, eorum
testes extradant, Sub Pœnis in primis pt Contravent. Judicii Placen.
Reliqua vero Judicium minus gravibus Bonis Chraponia Minus Officia
fuisse Judicium remonibiles esse censuit. Datum
Laurus Franciscus Sarnowski Judex Terræ Rzpltæ Plocensis

38

Franciscus Szczyciński Judex Castr. Ciechanoviens.

Alexander Wybicki Notarius Castr. Christb. Palatinatus Mariae Comp.

Officium praesens Castrens. Capitli Plocens. ad oblationem G. Adami Bojanowski B.C. Plocens. Decretum Condescensionis in Fundo Bonorum Chraponia per M. Judices Terrae Plocens. et Castrens. Ciechanoviens. tum Notarium Castrens. Christburgens. Palatinatus Mariaeburgens. infrascriptos inter Partes intra Connotatos prolatis manibusque eorundem MM. Judicum ~~et Notarii~~ Condescensorialium propriis subscriptis reproducens ad acticandum actisque praesens ingrossandum suscepit in Tenore sequenti (inserat) originale ejus ex ~~[illegible]~~ Sub Actu F. 4 in Crastino Festi S. Agnethae Virginis et Martyris Anno Domini 1738.

Actus Condescensionis in Bonis Chraponia expedit.

1738 vo

× Jmō

9 Actum in Bonis Chyczewo Feria Tertia post Festum Sancti Bartholomei Apostoli proxima Anno Domini Millesimo Septingentesimo Trigesimo Octavo coram Nobili Joanne Ligis Mundo Rosiszewski Vexillatore Terræ Visegrodien. Vicepalatino Custrens. Baltus Rhodien. in Sententia Nobb. Valentini Kuyiatowski Nuncii Terrestris Judicii Custrens. Matthiæ et Stanislai Chyczewskich actionum dem. Scilicet: Matthiæ et Stanislai Chyczewskich actionum prium pro his Regni Gratis Benedicti Sauli Strzyzewski de Boreadile cum Sententiæ et juratis Assistentibus ad stantis et acclamantis.

Judicii officij Custrens. Rhodien. videlicet Nobilis Vicesagnien. Suprascripti ex merito Decreti Judicij officij sui in Termino Electionis Feria Secunda post Festum Sancti Francisci Confessoris in Anno præsenti elapso 1737mo inter Nobilem Mariannam Chyczewska olim Nobilis Alberti Rosiszewski Querentem relictam Viduam Assistentem et Nobilem Nicolaum Chyczewski Michaelem et Stanislaum Goscynskie tum Matthiam Chyczewski Casimirum Rudzkiatij Michaelem Chyczewski et Consortes eorum ac alios in processum inductos Partes pro tali Quo decreto condescensio sui officij minus obstante ad Bona Chyczewo Magna capitata tempore prædicta Partium auisatione pro adimplendis contentis anterioris decreti sui officij Feria secunda in Festo Sanctorum Innocentium Martyrum in Anno 1732do inter eosdem Partes latis subiectis ad dies judicandis Partium Utrarumq. Rationibus juris et obiectorum quorumcunq. in quisitionis deducendarum cum prædicatione innovatarum viis lentiarum ac quarumcunq. viis interuenientiarum, per Prænotatum omnibus finali decisione esse injunctis et destinata Igitur Actuarias interuenientes legaliter as prædicta Partium auisatione determinata officiose undescendo in ius dictione judiciali ad litem ad stantes promulgata, Securitate publica actitijurdico competente et cum ad litem denunciata Partes ad comparendum Suo coram Judicio acclamandas injunxit Quo in Termino Partes Assistentia relicta olim Nobilis Alberti Rosiszewski pro Michaelis et Stanislai Goscynskich et Consortum eorum et cum ad litem Michaelem Goscynski pro Nicolao Chyczewski Fratre Assistentibus pro hibitis Matthiæ et Michaele Chyczewskie personaliter comparentibus ex utroq. parte Stratam illatis et ad affectationem cuius Partes ad de consensu Partis Assistentis pro finali et ultimaria omnium et singulorum facti præmissorum Sine quibus vis juris diffugijs actum cum hodiernum ad Feriam Quintam ante Festum Sancti Hedwigis Viduæ Electionis præsenti pro ea vice nemine prorogat limitat Præsentium Vigore. Inqui in limitationis Feria Quinta ante Festum Sancti Hedwigis Electionis Dei in Anno præsenti 1738 ad Bona Chyczewo Dem Superstitis

fol 41

x Imo

Gnosus Vicesgrenus castrens Wsad officiose condescendendo petitioni dicti
judiciali Castellanie et nomine Regni Poloniarum Wsiadum Sandum Strzyz
Sorowice pte ostensorem denunciata pace et securitate publica actuq; jun
conveniente et unitgenita Partes ad comparendum huc coram Judicio Land
riali accitandas decernendum curavit Quo in termino Partibus ipsis Astr
Relicto olim Gsl Alberti Kotkowski pte Palatu Wilnen Stanislao et Mich
le Chyczewski Regni Mathsia ac Michaele Chyczewski Succr nunc Andre
et altero Matthia Chyczewski nunc pte Nicolao Chyczewski fratre Ast
eis pte comparentibg et Causam judiciaiter contestantibg quarum pe
sitionis coram se factis ex auditis Judicij ad mentem decreti Jud. ejs
sibi deinde. distinctim omnes exinguibus inter Partes intervenientes probat
nes. Imprimis quo ad Interesse ad Wtem Michaelem Goscynski repe
Vacuo Astricis proprio quondam Lukasz Joannem Pastorem Toti Villa
ic pascendo pecora quadam incauta custodia deperdi causata, eadem nero
Pastore apud eund Wtem Goscynski in hacce Villa commorante Vita funct
ex cuius mobilibus relictis Vacui eius compensatione regente Wti acto
Goscynski se omnia gadz diuersi Pastoris mobilia relicta iuxta eau
circa agonem in sententia Sacerdotis in suffragium animae sue applicare Ryb
Barecho extradidisse reliqua ad minorem Christi Parochi in funeralia con
sisse nihilq; circa easdem pecora dicti Pastoris extitisse firmiter allegand
ac ad juramentum se trahente. Judicium his altentis proprio rem curden
Wtem Michaelem Goscynski ad evasionem juratoriam in eam juramen
ti formam prout ex quibus eius mobilibus memorati olim Pastoris relicti
omnia quidem in suffragium animae ipsius conversit nihilq; circa ejusdem mo
net ad Villam q; congressum actrici respectu dicti Vacui teneatur in
instanti post standum esse et eidem quidquid ad restituendum. Prolatio
post quae prolatum juramentum Judicium eius Wtem Goscynski intu
tu sepe memorati Vacui ab omni inspectione liberum facit et pronun
ciat perpetuo Denique respectu vulnerum illationis obtentione rem constan
te in Anno 1732do Feria Sexta post Dnicam Exaudi per eandem actricem
eundem Wtem Goscynski facto deinceps respectu Horarum Duodecim conjec
turis et occisionis ejusdem ex hastationis causationis juramenti Domus per inci
sationem sanie morsu eius ex latationis causata in pariis ad effectum haec
Partium data Data Inquisitionis in probationem Supranscriptum
ri educendi et addicti ultis ad restituendum prolatis et his Marianna de Chy
czewski Stasiu Czewski Stasiu Czewski Astrix induxit Testes et educat Inquisitionem duo
cet et eduxit Wtem vero Michaele Goscynski et alijs sese inquisitionem
Astricis sufficientibg ad lectionem eius Inquisitionis per actricem educt
condescendit qua lecta ac diligenter considerata siquidem ex eadem Inquisi
tione elicitur Wtem Michaelem Goscynski in fundo seu prato per olim Wtem Ja
sinisq; Chyczewski Parentem consortis Wtis Goscynskiego in possessionem olim Wtis
ceti Chyczewski Parentis Astricis relegrato guberam non esse et eidem Astrici
vel altera inflixisse exinde intuitu nisi q; excessus punibilem sententiando
Decernit Quatenus idem Wtis Michael Goscynski eius Astricis petitam Quatuor
decem marcarum Polonicarum in pecuniis Regnis Pastui Vacui Solut Sub pena Dani
rii nomine perpetuo in ipsi sequentibg punctis quidquid vulnera Illi inflicta eadem

Astricis

Astricz comparebat in iudicio coram dictis gestis comparuit acta Nob. Michaele Goszczynski qua compobatione attenta decernit quatenus idem gestis Goszczynski multaticius inflictis juramento comprobare Matias Szlinki eidem Astricz in proximis fastis Nob. Terminis soluat et enumeret sub rigore segnaticz de re quo attinet obiectam possessorem ocasionem eiusd. ex hac causatione ac juxta ritum Regni causa indicium mortis eorum ex hac causatione propiorem eandem Astriczem ad comprobationem juramentum super valorem boni unius juvenis ex hoc dicti defuncti ac suis minus simul ster interfectis rumlibus me etc. eorum depositi salvo moderamine Judicij adiuncto in virtuti fastis Summam Rorem Flor. Polon. cum nro Michaelem Goszczynski per modum comprobationes expletam Judicium decernit quatenus Summa eandem Rorem Flor. Polon. juramento eiectam litis Astricz similiter in proximis fastis Terminis sub rigore supra apposito soluat intuitu Vitali cum Nro Matheum Chyczewski ajuramento et prensione hac totaliter supersedit exinde hic loco hic deplano annichilatur. Jam vero alia obiecta quibus non probata Judicium annichilat omnesq. alij Nros civium in processu specificati aque vis impetitione liberi nunciantur. Nihilominus ex documentis per actum Nicolaum Chyczewski fratres Astricz reprobatis et ex revisione in contra omnia ejusdem ex actis facta ita et legi pinie dicis ordinalia pratorum ubi contenta et consuetudinaria Sabsecuta post pacem nam suam in area existentem possidere coram Nro Nicolao Chyczewski possidere declarat quam possessionem in posterum possidere Nris Michaeli Goszczynski non nisi Sub pena Sanctionis per quam vis contravencionem in proximis fastis Flor. Terminis publicanda. Quo ad replicam ad Nros Michaelem Chyczewski propositam rationem Summa Quinquaginta Florenorum ex qua Nro citato formulo allegante. Summa in hanc Nro Nicolao Chyczewski Fratri Astricz restituta et exolutam esse ex quo vero Nro Nicolao Patre ipsius ea non negante nec unquam Summa eiusd. Astricz restitutam esse quam in ipsum Nrum Matheum eius dem Astricz cessam removentem propiorem exinde coram Nro Nicolao Chyczewski ad comprobationem juramentum prout ex hac Summa supra fata petit eiusdem ipsum habet seu potius petiuit in instanti prestandam cessit et dicti gratis ad proximos Indultum quo attento hoc in puncto tam Nris Michaeli quam Nro Nicolao Chyczewski literi ab omni impetitione pronunciantur. Quantum autem attinet prensiones ad Nros Nicolaum Chyczewski fratres Astricz ad ipsum eam respectu mutuorum sibi diversis temporibus deductionibus attentis rationibus in plicatorum quam intuitu ipsorum multiplicis unius pellitus vulpinis subductis alterius Sericeo ipso causante attinas seu deintegro annichilatas prahas quas vis injurias ad diem hodiernum protensas has omnes de plano sapiendo quando pridem dictus judiciatiter pro Summa sentrum Quinquaginta Flor. Polon. competentes erunt. provide standum esse eiusd. compositioni judiciatiter facte cessit. eradicavit Quatenus Summa eadem mutuo prestita declitam. Idem Nro Nicolaus Chyczewski Nro Mariannae de Chyczewskie Rotkiewiczka Sororii Sub Germani in Termino et proximis fastis Flor. Terminis post Festum Sanctorum Diem Regum in Anno in mediati Quinquaginta incidentibus Sistet et realiter enumeret Sub pena Sanctionis quid decernit et Terminus publicandi ipsos Terminis fixit prorumpentibus Quatenus

x 9mi

per Sthe pœna Trium Marcarum Polonicarum Parti circa Solutionem Summæ Solu-
da per Judicium indulta. Ad extremum quod et Principale eadem Actrice ad
Suo dotem se de Bonis Paternis et Maternis concernente petente eodem
Fratre comparente, alios Fratres cohæredes existere inferente, nullumque
Solvendæ perse dotis ipsi inferente verum proportionatam Sortem Bonorum
Dimissurum se offerente. Judicium his attentis necessariam esse per
utrasque Gti Burgrahij Castrum Plocensis cuiusvis tempore captato ad Bona
eorum conductionem cessat. Qui Gnosus Burgrahius per easdem Partes con-
dus ac condescensurus Bona et Fortunam totam Parentum Partium
agentium et qualitatem eorundem cognoscet, eidem Actrici proportio-
tam erga Fratres ac alias Sorores Substantiæ portionem habita ratione
Maternæ equalis competentiæ; Paternæ vero quartæ erga Fratres Sorores
exdividet ac in actualem Actrici Possessionem assignabit. Partes in hoc
moderabitur et decidet cuius decisioni acquiescere tenebunt Sub
Banitionis præsentibus interposita Decreti præsentis Vigore.

Joannes Sigismundus Rosciszewski Pocillus Terræ Vissogrodensis Vicecapitaneus
Pathus Plocensis

Decretum Judicij Condescensorialis in Bonis Chyczewo

1738.

Fratrem Dominum Lecki Decretum Condescensionis in Bonis Inferiori nominatus Actricem Sublatorum Sigismundum Rozeszewski Paullatorem Vissogrodensem Plocensem Castrensem Plocensem interpartes in Sua nominatus expedito maiorque eius pugnia absorpta reproducens ad Actricandum actisque Gnosus Ingrossanus dicit in Tenore sequenti Interest omnino vero eiusque Decreti Circa actum relictum Vdus sub celebratione Judicii 15 Aprilis Anno Domini 1738

Actum in Bonis Zbyszyno Okrokowe Feria Quinta Ante Festum Sancti Laurentij Martyris proxima AD 1738 Coram G. Feliciano Kisielewski B.C. Plocens. in praesentia GG ac NN Nicolaj Kowalewski Plocens. Michaelis Sąchocki Vissogrodiens. Burgrabiorum Castrens. Stanislaj Brudzienski Ludovici Pruszczynski Adami Nowowieski Alberti Chantowski Jacobi Archultowski Mathaej Zbysienski Antonij Oniecki Joannis Pilitowski Joannis Skwarski ac aliorum plurimorum Nrum ad Actum praesentem Congregatorum Nec Non Mtis Regni Gnalis N Antonij Belicki de Vissogrod Authentici et Jurati ad Actum praesens Acclamandi Assumpti

Qui Suprascriptus G. Burgrabius Castrens. Plocens. in fundamento Decreti Officij Castrens. Plocens. inter Relictam et N Jacobi Starczewski Actricem ab una et NN Franciscum Starczewski et Rosaliam Maliszewska Coniuges parte ab altera de Actu ejus in Castro Plocens. in Trnis Querelarum Causarumq Officij Judicijs ac Causarum Exemptionum Idq cum Continuatione Anteriorum Causarum Feria Secunda in Crastino F. S. Margarethae Virginis et Martyris Anno praesenti lato Quo mediante Condescensio Officij Burgrabialis ad Bona in Actu Contenta pro Cognoscenda Expulsione ac Moderatione praetensionum Mutuarum inter partes secum Agentes, lato pro die hodierna est iniuncta ad Bona Suprascripta Officiose Condescendit Jurisdictionem suam praecustodita prius pace et Securitate publica circa Actus Officiosos Observari Solita fundavit Quo in Trno partibus ipsis utrisq et quidem Actrix praeter Citata per N Franciscum Starczewski suo et Consortio suae nne praeter Comparentibus et Secum Judicialiter Controversiens Officium Burgrabiale Controversijs earundem partium Exauditis et Consideratis Ante Omnia Inquisitionem in probationem Obiectorum in processu Contentorum

45

inter partes Agentes emanentium Educendam Idq in Insta
ti ~~censet~~ per partes utrasq censet et Addit Mtis ad Re
thsandam Sup incorruptionem testium Pstitit N Rosalia Sta
włowska Relictt ol N Jacobi Starczewski Actrix praestit
quoq N Franciscus Starczewski suo et Consortis suae nomine
Inducant Testes et Educant Induxerunt et Inquisitiones
suas Eduxerunt. Post quas Eductas Officium ad lectionem
earunq Condescendit. Quibus lectis et per Omnes Circum
stantias examinatis Quoniam ex eisq Inquisitionibus
de Sorte ol N Jacobi Starczewski Mariti actt derelicta
per Citatt Nulla probatur expulsio verum Actrix eam
Sortem cum Omni Suppellectili domestica ac Inventarijs de
liquit et benevole Citatu dimisit proinde Officium Burgra
biale a poenis quibus vis de expulsione Sancitis eosq Cita
tos liberos facit et pronuntiat. Jam vero eanq Actricem circa
Sortem eanq Maritalem Conservandam declarat et Decer
nit Quatenus Citati Sortem post ol N Jacobum Starczewski
derelictt juxta dispositionem Ultimariam ol N Hiacinthi
Starczewski Actricis Mariti Parentis factam cum Inven
tarijs et rebus domesticis in Instanti Actrici tradant et
dimittat Porro quo Spectat Inventarium et res Mobiles
in Regestro Conscriptas et Manus Officij sui Subscriptas
per Citatos circa Apprehensionem Sortis ejusq ab Actrice
Acceptas tam ~~et~~ Summae quantitatem in vim Dotis per
olim N Jacobum Starczewski Maritum a N Alberto Sta
włowski Parente Actricis concernentis Acceptae et ad Sum
mam Centum Viginti Tymphonum exolvendq inferente propo
rem eanq Actricem ad comprobationem Juratoriam in eam
Rotham pro ut res eadem in eoq Regestro expressae tum
Summa Centum Viginti Tymphonum per ipsum Maritum
a Parente Actricis in vim Dotis Accepta realiter est ex
luta idq cum eoq Parente suo adinvenit et Addit Mtis
ad Rothisandq Pstitterunt qua Comprobatione attenta De
cernit Quatenus Inventarium et Res juxta Regestrum porre
ctas ejdem Actrici instantanee restituendas applicat tum

et Summam Juramento comprobatam ad Sortem Mariti Actt
regulandam ~~Officiarum~~ et in Sorte eadem haerendae Sententiat
Quo spectat expensas et labores Stante possessione Sortis praefa
tae per actt erogatt et praestitt in Officio suo inferendas Com
probent Ipsi Citati ~~praeut~~ Salvo moderamine Officij sui in eam Rotham prout Stante suo
gubernio Sortis ejusdem per Duodecem Septimanas in Conserva
tionem et pro opere suo Summa Quinquaginta Floreni ipso
rite debentur Idque in Instanti et Adductis Nostris ad Rothisandum
et quoniam Ipsi Citati Majorem Summam Videlicet Tre
centorum Tymphorum sibi debere praetendunt proinde Offic
ium pro resolvenda Comprobatione ad Officium Castrensem
Plocensem unde suam cepit Originem remisit remittitque prae
sentem Trinum partibus memoratis utrisque in primis et
proximis Querelarum ejusdem Officij Terminis celebrandae
sine ulla adutatione Conservando Comparendi peremptorium
Luita per utramque partem poena Quatuordecem
Marcarum Polonicalium parti per partem Compensanda
Officio vero Burgrabiali in Instanti iuxta praescriptum
Legis Solvenda. cum paratis Inquisitionibus obsigillatis et partibus
utrisque restituendis
Felicianus Kisielewski Burgrabius Castrensis Plocensis
mpa

Sub actu in Cro Plocensi idque sub celebratione Judi-
ciorum ~~[illegible]~~ in Cro Festi Conversionis S
Pauli Apostoli proxo Anno Dni 1739.

Sub actu in Cro Plocensi idque sub celebratione
Judiciorum F 2 in Cro Festi Conversionis S
Pauli Apostoli ~~[illegible]~~ Anno Dni 1739

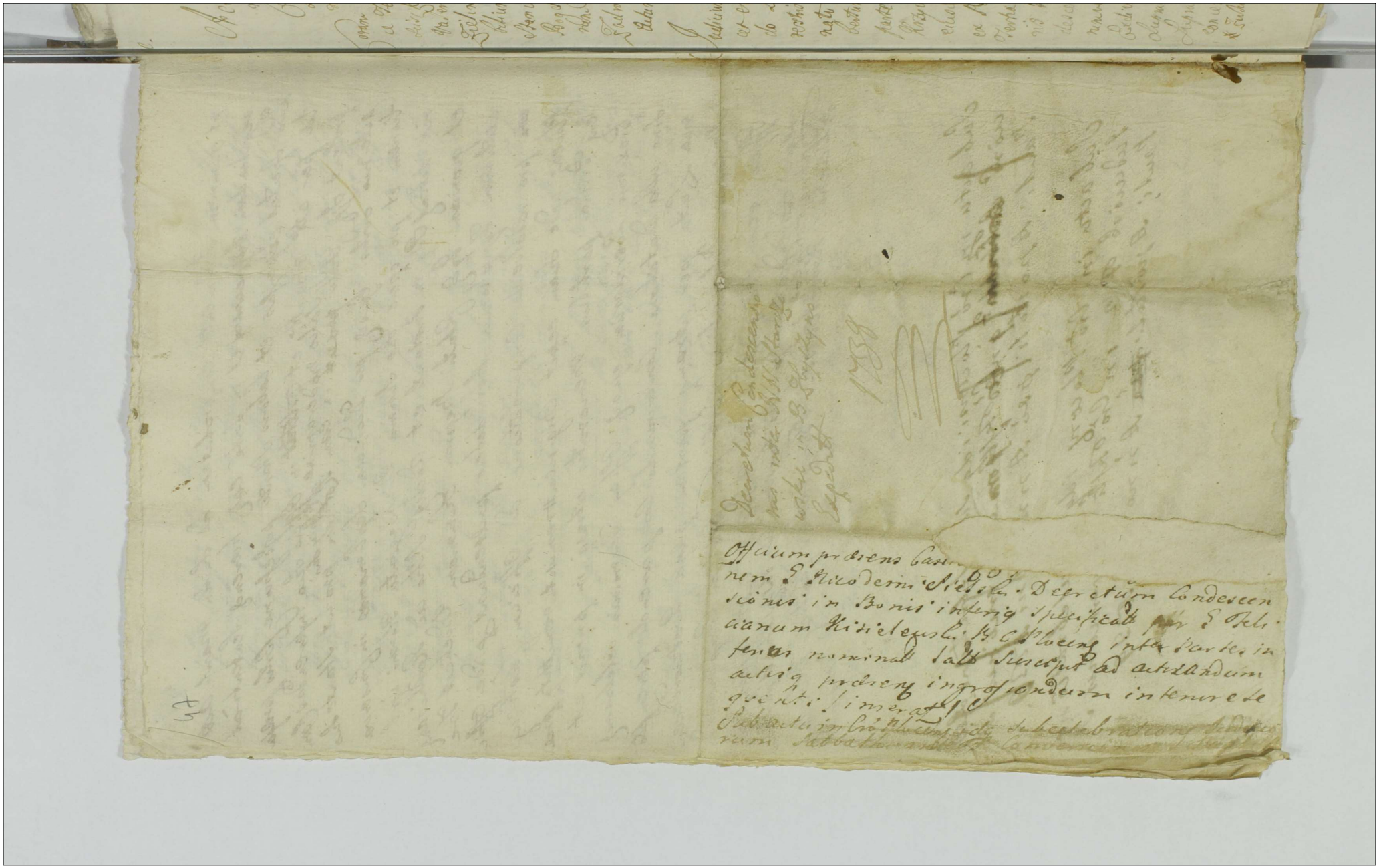

Actum in Bonis Straszewy idq in Termino Condescensionis Feria Secunda ante Festum Assumptionis in Coelum Gloriosissimae Virginis Mariae proxima Anno Domini millesimo Septingentesimo Trigesimo Septimo

Coram Magnifico Paulo in Gizyno Bogdanski Subjudice Terrestri Plocensi in praesentia Magnificorum Jacobi a Gosciszka Zielinski Pocillatoris Palatinatus Plocensis Valeriani Mostowski Castellaniae Sieprensis Simonis Zielinski Subdapiferi Rosanensis tum Generosorum ac Nobilium Jacobi Josephi Sokolnicky Notarij Castr. Plocens. Stanislai Bloch Adami Niedziałkowski Hinacynthi Bogdanski Andreae Drozdowski Lucae Wskrzynski ac aliorum Nobilium ad Actum congregatt nec non Providi Lucae Zadrozny de Bonis eisd. Straszewy. Mlis Rni Gnalis Actum praesentem acclamantis.

Judicium Praesens Condescensoriale Terrestre Plocense videlicet Suprascriptus. Mcus Subjudex Trs Plocensis ad haerendo Legibus. Rni tum insistendo Decreto Judicij Sui Terrestris. Plocensis inter Gnosum Joannem Straszewski natu minorem Actorem ab una et Gnosos. Josephum Albertum ac Adamum natu majores Fratres. Straszewskie parte ab altera tum Gnosam Agnethem de Miklaszewskie Krzywkowska Indicentem Actricem ex Tertia Parte de Actu eiusd. in Sepre in Terminis Communibus. Terrestribus ex Publica Acclamatione Lege Sancta Incidentibus. Feria Tertia post Festum Sanctae Margarethae Virginis et Martyris in Anno Cnsti prolatt et subsecutt mediante Duo Condescensio Judicij Sui Terrestris Plocensis unius Duorumve ex Magnificis Judicibus absentia non obstante pro Exclusione Sortis Hereditariae Bonorum eorund. Straszewy Suprascriptum Gnosum Joannem Straszewski Actorem Erga Suprascriptos Gnosos Fratres Suos natu majores aequaliter concernentium et Spectantium nec non p[illegible] evisione.

* Zuki Kozitas ac aliorum eo pertinentium

ac liquidatione Jurium Quorumvis Bona eadem Partis
Hæreditaria afficientium finaliq Cunctarum omnium Pre-
tensionum Decisione ac Collegonæ Indicentis Gnosæ
præscripto de Miklaszewskie Krzywkowska ad Terminum
hodiernum Remissæ Sufficienti disjudicatione Captato tem-
pore est assignata. Itaq in virtute eiusdem Decreti
Mcib Subjudex Terrestris ad Requisitionem Partis Actoris
ad Bona Suprarecensita Straszewy Die hodierna Par-
tibus utrisq per Literas determinata condescendit Sig condes-
cendendo Jurisdictione Sua Judiciali voce adstantis Ma-
fundata Securitateq omni Publica Actibus Officiosis Con-
grua præcauta ac Actu Connotato. Partes omnes adstan-
Ministeriali ad Comparendum Suo Coram Judicio Condesc-
Sorali acclamare demandavit Quo in Termino Partibus
eisdem utrisq Et quidem Gnoso Joanne Straszewski prin-
cipaliter Agente pltr Gnosis Alberto et Adamo Straszewski
Fratribus Suis pro interesse tantum nominibus pltr Jener-
La Agrethe Miklaszewska Gnosi Michaëlis Krzywkowski
Consorte Indicente Actrice in Assistentia eiusdem Sui Ma-
ti pltr Gnoso Andrea Grzybowski Suo et Gnosi Alberti
Grzybowski ex olim Gnosa Eva Straszewska Secum progen-
ti Filij Sui nomine Nunc in Minorennitate existentis Sin-
liter Indicente Actore personaliter Coram Judicio Suo Con-
descensoriali Tri Plocens Comparentibus et Secum judl tr
Controvertentibus Quarum Controversijs Judicium Coram Se
inducto exauditt Suspensa Exdivisione Bonorum pro re et
Persona Gnosi Joannis Straszewski Actoris jure naturæ pro-
venientium Necessariam esse Comportationem Munimento-
rum quorumvis Fortunam Paternam pro Cuius Exdivisi-
one et de proventibus percepto faciendo Calculatione Actor pri-
cipaliter agit Afficientium Statumq Bonorum enucleati-
tium per Comparentes modernos Gnosos Albertum et Ada-
mum Straszewskie præstandam idq in instanti Conse-
tandem Quoniam Ipsi Gnosi Straszewscy Comparentes nullas
Dispositiones olim Gnosi Sigismundi Straszewski Parentis Sui
nonnullaq munimenta Necessaria præter Decretum Condescen-
riale

circa se habere verum circa Gnosum Josephum Stra
szewski ipsorum natu majorem Fratrem extare allegant.
Idem quoq Gnosus Josephus Straszewski licet si principaliter
est Citatus attamen presenti in Termino Disparet. Gnosus vero
Adamus Straszewski in Divisione priori ab eod. se non
modo injuriatum esse verum et Protestationem cong. ipsi facto
habere infert. Actionemq ipsi respectu injuriae suae. Seorsive in
Stituend. offert. et se utriq scilicet tam Albertusq Ada
mus ad Juramentum prout nulla Documenta coram Judi
cio Suo Comportare possunt. Judlr trahunt. proinde ad
missibiles eosd ad Juramentum Judicium in eam Rothan
pu Copiam Comportationis munimentorum injunctae nunc ob
absentiam Suprascripti Gnosi Josephi Fratris sui nulla tenus
praeter reproducta alia munimenta minus necessaria habe
re valent et prout nulla celarunt. idq in Instanti Et addit
Ips Mlis ad Rothisand praestiterunt. utriq sua Comproba
tione attenta ab ulteriori Comportatione Judicium Ipsos ad
presens liberos facit et pronunciat. Nihilominus. Resol
vendo anteriorem Judicij Suspensionem ulterioribus Partium
Controversijs Exauditis ac munimentis nonnullis praecipue
Decreto Condescensoriali per Officium Castrensem Plocensem hic
in Bonis Straszewy. inter Gnosos. Josephum disparentem
et Albertum modernum Comparentem Straszewskie
in Anno 1727. prolatt et Subsecutt. reproductt. conside
ratis et bene perpensis. Siquid. modernus. Gnosus Joan
nes. Straszewski Actor non Solum ad Competentiam
Annorum jam pervenit verum portione sua Actis dis
posuit Exclusionemq Fortunae Paternae. Erga Fratres aequa
lem ante omnia praetendit. ac Calculum de Proventibus
ex ipsius portione a Gnoso Alberto Straszewski in Cuius
Dispositione Portio eius ad hocce tempus ~~[illegible]~~
~~[illegible]~~ extabat # Judicialiter serio urget. Proinde Judl
considerata ipsius illatione ad Contenta Decreti Condesce
sonali Judicij sui processit Consideratoq et bene tractatis
faciendum.

Judex

Decreto per Officium Castrum Plovie. m. Anno 1729.
Suo Decreto. Fortuna. Fatis olim Josi Szirmuchowski
szeupki Parentis Actoris et Actorum derelicta inter Jeremi
Josephum et Albertum Fratres natu majores. per de
tam m. Agris Arbis adjacijs ac Pubelitis. pro ito tem
re exdivisa erat et tabitis Ipsi Josi Josephus et Alber
exdivisam tenent. Perinde. Schedam Exdivisoriale
Eidem Josio Alberto Straszewski ati a modernu Jo
Joanne Straszewski Fratre. natu majori ac Portion
Fortuna eius ad hocce tempus tenenti porrigere et
Scripto dare Judicium Pars injungit. Quemadmo
tus Straszewski Satisfaciendo huic in Punito Decreto Judicij
Sui Schedam respectu Arearum ac Adjacionum Fundalium
in Scripto porrexit Post Quam porrectam Schedam Joh
Joannes Straszewski Natu minor Frater. justa. Continuo
usitatam Praxin Divisionium earum ex porrecta Schedula
Libi semper Medietatem Aree Fundalis una cum Fundo Lo
que extat in Area ac Domus extra Fundum consistey
arboribus trituratis. in Circuitu circumducto nec non Lo
devastato ac in alia Parte extra Aream Domus in parte Occi
Status recte ad Aream consistey. elegit. et hanc Aream ad o
dentem consistey in Possessionem Suam apprehendere Juram
Josius vero Albertus Straszewski Schedam porrigens. ad
Orientem alteram Medietatem Aree. una cum Adjacijs in
majori numero reperiens et post Granarij Stabuli. Cellarij ac
alio Stabulo nec non Adjacio ad Conservand Curnus ac alia
res Supellectiles Domesticas valenti tum Horologio melio
in Medietate Aree Depositi Josi Joannis Fratris minoris
consistey ac Praetorio in parte jam desolato. in Possessi
rem pro suo Quantum accepit. Fundum autem nihil Arearu
Fundum et Villanam una cum adjacente horto ad Aream per Vi
am Tendentem Sapimentis circumducto tum et in alia
Parte. ad Septentrionem circa Aream Josi. Josephi Stra
szewski Deposcripti Josi Straszewski jud Ktr. per medium nitr
Le Exdivisement et Limis Signatis declararunt. Cuius Stabu
li Medietas ad Occidentem Ad Quorum Joannem pertinere debe
Re-

Edcayus predecessor Sabuli Bratatonum jus et holsdiem in aqua
epus Joannis censuerg Inosus Alberty Shaperyste in Sundy.
suas Ipsi Decurie cesor in Decurie unius anni deportare teneb
alys autem absq; Studio Cruis villanis. Bonis Syteris. ac
quibusvis attinentys adjacentibus. tam in Bonis fisce Sha
Stevy quam Rosalis. Lubi. Curtia. Nurseburca ad patanam Ty
turast. Sortorg jud Inosi Shaszewsky aquali Lance Sne
usda Injuria ipsi incumbente Ab. omn. Jmmunitate juste
existatam pretem Interdi exhibere. ostenti quel etiam
pretensam edicendi facere. debebant in Spako. Quodeca
Septimanam sub Pena Banagus post Contravenientem
in primus Judicys Cruis Terrytibus. Quos contravenientes Ser
tel Subtrahenda. Porro Eus absq; subdito in Decreto ante
pro parte eiusd Inosum Alberti et Joannis Shaszewski ofti
gnati Judicium Prasens anse omnia ad indagationem Ju
restigationem pertinq. subditorum proclesit Qua indagatione di
Mentor peracta et facta Sigilli partium ob. subscriptu fum
muniter ex permissione Divina Juta partium ex causa eg.
d Inosi Alberti Shaszevski Possessoris subditi profugi
Ipse prbantur. utrusq sexg maximus Decessus eorum
subditorum mori Apparet. quin Ipsi ad presens Laberi
jus Lucas subditus cum uxore ac liberis subg ni. Jasa
ma comparibus tum et Laboniss. Filij omni Jalgoj pem
pe Jacobus et Franciscus adolescentes. ac Laborose Catharina
Loeldich Lucce Sorr. et Jannina ancillæ. reperiunt. Prom
de habita ratione Quod Inosus. Albertus Shaperyste in magno
ni numero et gratiosi statu circa Condescensionem antenored
subditos ni possessionem dictum apprehendit numeramdo madum
decessus reperit venum et Sivorum stantes sua possessionem pre
dicta v. Lucce subditam ad Castle Partium etiamnum peti
nens Collatoni pro indicitato preli Jmo Situs Inosi Joan
nis divendidit proinde eumq subditum Laboniosum Lu
cam cum uxore ac liberis eius ac matre pri etate pro
vecta adscriptos ipsius omnibus ac agris ad Jasam ipsius
equaliter ad prosperitatem actionum subditorum, pertinq cum
cum subditis prestang Laboniss ac Inosum Joannem Sha
Szeaski Patrem natu minorem in perpetuum pertinere dlbt
Quam rem ratam et inquecinq loco reperer eum eum declarat
Jus emichationibus quales ad pares in eum in potent

53

Ad Prohum vero et Albertum Straszewski Laborosos Francesum et Jaubum Adolescentes ac Athanazy et Maranzum Christas. pa[illegible] ad Jazienthus applicat. Jam vero Albertus Subdolonus ultimus Status Jus Lexus ultimis locorum adjacentium et Reservantes Jus Profis Alberto quam et Joanni mutuam investigationem Judicium faciendam permittit et eosdem Liquidatum modo Juvenum ipsis ad utrosq partes spectandos et hactis de requabiter exdivendos declarat. Reliquos vero Jazis nunc devastatis ac agris et agris ad Jazos villanas seu Descriptorum Subditorum pertinens Jgd. Profi Patres per medium possidere debebunt. Similiter et agros nunc obligatos Servitij. Patres Profis usq ad Exemptionem possidebunt Summas exinde. Si Exempto agrorum et Subditorum Subsequi Jmultes. ad utrosq tam Juvenum quam et Patrum ad mentem Decreti antenionis Condescensionis spectanda Declaratur. In pro Zinsuimibus autem respectu obligationis Subditorum ac pretendendi in posterum ab per eorum competentes Decisus, declarat Si appa rebit. Respectu ad Solummet Prozud Albertum Straszewski uti Patrem minori tempore intervallo Profis ordinis ac gestan da Jongetur. Jus autem ad Jmultana facta ab eodem predicto Profi Sigismundi Straszewski Parentis Patrum desuncta et per modernis Autoribus Juvenum Joannem Straszewski pretensa tum et catenus de Proventibus per quos annos Sit. ad Terminum Condescensionis Sed Ilt ad annum 1729 percepta. Si quid vindicatio. Jus respectivo premissorum Jnter competentes Profi Josephi Straszewski nunc dispositis in plenis manibus Dispositionis predicta cum Patentis ac alia Documenta exhibere allegantur. Proinde respectu Juvenum ac etiam nonobstantem Jntervementiarum indicatione Prosecutionis ejd Profi Joannis ac aliis Fatalibus injunctis habe re allegantibus Decisiva Juris via cum eod Profi Josepho dispa rente prolocutionem permittit. Insuper Summas Passes quod vanos Creditores juxta scripta mandata ac quascunq obliga tionales Collecta Summa exhibenda et in obligatione regionem et Subditorum Profis Alberti et Joannis Lubrius. Explicatis ep. Decreto Juris regulat ad omnes Partes pertinendas. Sententiat. Demum Juvenum ad Patheganiam Generosi de Skibbaszewice Krzyszkowska Judicialis Actuis Respectu Summe. post obitum Petri Juvenum de Straszewice Skibbaszewska Patrem Jgitur in Do. bis de Bonis eosd Straszewice pretensa ad Terminum Condescensionis quo modernis pa. Deinde tum primitus Profi quam Judicij Juvenum probari et deinde non potest.

Terestus Locarg mi Repre provati Suspendam et rejecit Judicium
Controversijs Lathum dat mi Catherina Chyendlis exanditz dis
et di gitud Psalmit Jnosus Albertus Straseesser ad Solutione
Summa. Mille Quingentorum Symphor. Decreto Offij Castz placuit
Feria Secunda mi Pastino Festi Sancte Margaretha Virginis et Mar
tyris mi Anno. 1727 probato Ord. adsentibus. Ludwicum vero Jnosus Jo
annes Straseesser Patter Natu minor. pro Exclusione. Portionis Pa
terne ~~Avi~~ Fortuna agens ad possessionem eiusd. Fortune sub pena
nit Privide Lenen. citatos eosd Partes ad Solutionem Summe eius
uti cum Decretis adjudicatis advenit et Decernit Judicium. Qua
Lenus sed Jnosus Straseesser et Eundem Jnosum Albertum Recon
pensando Jnosum Joannem Conventus a Decreto. Condescensionalis Offij
Castz placuit ad locum Tempus. per eum Jnosum Joannem ad possessionem
praetensos eodem meliorando. Octingentorum Quadraginta Quor
Symphor. Jnosus. Vero Joannes. Trecentorum Quinquaginta Octo
Symphor. ~~Jnosus~~ Jnosus Joannes declarationibus Judicium Juramen
tum Lenus. prodiens. Summam Oppositam Decretis Offij
dictis mille Quingentorum Symphor. adjudicatis una cum Lucro
ex Legib Decretis antenatis adjudicatis per. Solumet Jnosum Albertum
Solvendi ~~pretia~~ inet pro Lena Terhia post Festum Sancte Barbe
Lomgi Apposito Termino Valentum pretia Summe eiusd uti mu
tionis in Bonis mundis et Libens Locatione. ac de exhibit reo
gnoscend per Actum Locationis aut ni Personam personam
Legitime Quam Officiosa Pleonasia Solvant et Juri quibus
cuis Juris Defugijs emendent Sub Pena Banitionis Quod De
cernitur et Determinus. Publicand in Libidem Curia manifesta
tionem Conservatur. Peremptorio Lunia. per. Ord Jnosum Stra
seesser. Lena. Quatuordecim Marcarum Colore Carti seu
dicio vero per medium Carti in Termino Depositi Judicium
vero mi Jnosum tam ex pacta Symphor Legis Solvend. ad Extremum
Quo ad Judicatum vero dicis Strybovsko respectu Ludwigi Octingen
tonum Florenos Colore minstenorum Lupillum ipsibus Concurrens
Quoniam eadem Summa ad omnes. reputatur. Jnosus vero Josephus
Straseesser despacet Processus hac mi Causa in Bonis gesti est.
pendente Privide agat et obtineat. Processum hac mi Catherina
Lua Secessiva Jurisdictione in quo Competent Foro. Jam vero Super
Jnosto Josepho Straseesser principaliter citato mi Terminum dicta
rente et Publicationem Lena. Banitionis Seu condemnationem
Jnosto Joanne Autore promisso super eod Urgente Judicium. asse
cutionis Quid uti Licita annuendo. Condemnationem Super eum
Despacente ~~pena~~ eid Jnosto Actori obtinere permisit cum Judi
Condemnatis ac Motum desistens ad Publicand Eand Condemnati
& Siquid de ~~Presumptione~~ Presumptione dictum Actz placuit ad Acta Curie. per

55'

A. 1731

60

2m 9tr

12

56

Actum in Bonis Dąmbrowa Sorte hereditaria Mścis Josephi Dielinski Vexillif. Dobrzeniensis Feriâ Quarta Ipso Die Festi Sancti Hedvigis Viduæ Electæ Dej Anno Domini Millesimo Septingentesimo Trigesimo Octavo. Coram Mscio Joanne Zygismundo Rosciszewski Pocillatore Terræ Dypogroddensis Vici Capneo Castrens Pisceñ in præsentia SS: dñorum Antony Malewski Francisci Salomitki Pauli Blaszewski Burgrabiorum Castrens Pisceñ Alberti Blochi Joannis et Nicolaj Bonkowskich Nicodemi Sulskiego Alberti Tanskiego et aliorum tum Mlis dñis Testibus Rogatis Pauli Mogalki de Bonowiec authentici et juratis actuj hujus adstantis et acclamantibus.

Judicium Officij Castrens Pisceñ videlicet supradictus Mscus Vicesgnæus in Virtute Decreti Judicij Officij sui inter Reverendum Antonium Rosciszewski Sortium in Dąmbrowa Obligatorium Oeconomum Actorem ab una et Mscum Josephum Dielinski Vexilliferum Dobrzeniensem earund Sortium Hæredem parte ab altera Citt in Primis Quarteli Feriâ Secundâ in Festo Sancti Matthej Apti et Evangelistæ proxime elapsi hâc concordante Consensu Sui officij unius absentiâ non obstante pro die hodierna ad hæc Bona pro Congressu partium utrarumq; Extensionibus ex prospectione Obligatoriâ emanatis cunctisq; et singulis interveniendis dijudicandis et diffiniendis Summo in Obligatorem Bona Solutione injungenda finali in omnibus omnibus decisione est assignata et Physical Vigore Conscriptorum officiose die hodierna ad eas assignatas Bona Condescendendo Jurisdictione Judiciali fixadata securitate publica actuj Juridico Convenienti per Mlem adstantem promulgata Partes ad comparendum suo Coram Judicio et Mlis acclamand injunxit. Quo in Primo partibus Ipse Actorea Prosa Antonio Rosciszewski perse ploder Citt Mscio Josepho Dielinski Vexillifer. Dobrzeniens in Ipsiliter Comparentibus et secum Judicialiter controvertentibus quorum Controversys Causas et rationes hinc inde factis exauditis Ante omnia Actore exponente Contractum inter se et eund Mscum Vexillif. in Dąmbrowa die 25 Julij Anno 1732 respectu Obligationis eorund Bonorum Dąmbrowa Consecutis quo Contractu Paragrafo post Contractum cautum est quod si post elapsum Annum eundem Obligationis Possessori Contigerit in subsequentes Annos dicta Bona hâcce possidere eatenus exceptus et et reservatis ex taberna et ab Occillatore pro hæredibus proventus jam in subsequens ab obligatorium possessorem pertinere debeant ubi Mscus vero Citt suo similiter contractu reperito in quo hâc clausula non contineri ejq in Actoris Contractu opponitur rescindente ac suam subscriptionem ibidem appositam negante Judicium Nostrum Officiosum ponderatis propiorem eund D. Antonium Rosciszewski ad Comprobationem Juramenti in eam rationem prout clausula in contractu ejus apposita de Consensu Mscis hæredis et inscripta Ipsiq manu propria subscripta exinde alimentem ejusd clausulæ non aliâ quavis præsumptione quantum ex Taberna et ab Occillatore

Emd

re pro subsequentibus Posessionis Obligatorid Annuis legitime se concernentibus percu
dq in Instanti et ad dict Mlis ad rothusand Stitit Tolhe superius expsa post quo
eund Gaesum Rescisewski hoc in puncto ab impetitione quavis ac usurpata
sione liberum pronunciat. Jam vero ulterioribus partium Controversijs sub
tione Stensionum quarumcis adde abutrinq vicissim habitarum sibiq mut
occasione Generid Posessionis obligatorid ermergentium objectorum necess
esse in probationem et emendationem dictorum omnium Inquisitionem p
utrinq educendam in Instanti censet et ad dict Mlis ad rothusand super
ptionem Testium Stiterunt tam G. Rescisewski qm Mathias Dielinski
cant testes et edicant Inquisitiones Indixerunt et dirxerunt ad quar
ductarum lectionem Judicium Cadescendit quibus lectis et per omnes
cumstantias Singulas puncta matura consideratis Quarend quid exhi
Inquisitionibq ac seorsiva Investigatione ex subditis Villd facta patefac
monstrat in Bonis hisce Dambrova Posessionis Obligatorid Gnis Rescisew
hos subsecutos esse fortuitos Casus inopinatasq Calamitates, prius
dine non postremam partem Siliginum in Campis Concaperum
modum salmine holodia Curialia Subdita demum edificia Curialia
ac holodia recdificata cum omnibus et universis mobilibus victualibus
lis pecoribus, Tanq et Villicandi quatuor Sard daniceps holodia in Villa
Collectas fruges Posessor habebat cum alijs edificijs distructis tempes
one permissione Divina seu etiam aliqua malevolentia hominum
pta et in Favillam ab acta Inventaria Subditorum Suaminia
pestilentid infecta exhalata principio attentis et bene ponderatis
teneri G. Rescisewski Obligatorium Posessorem ad demissionem Bonor
in eo ingno receperat flore verum in ea ingno nunc Consistunt sed
cum nullas penitus collectas habet Siliginis nec ad inseminationem Ca
num tam hyemali quam Estivali Siligine deberi tenere Sententiat
num eand Conseminationem ad Mticum Hereditem pertinere Censet, Qu
Inseminationem Gnosus Posessor Obligatorij non impediet imo et subd
sud Jurisdictioni subjectos ab abatura et agrorum cultura alijs labo
non ammovebit, Si Gnosus Obligatorij Posessor à Contributionis Capit
Bonis rathis quas in ante pro subditis exolvere eand non valentibq alij
exolverat) nunc retentis et in subsequens liber existet, Quo ad alias ex ipsis
objectas Stensiones ab utrinq adde propositas ex ipsa Inquisitionis
rentes Judicium insistendo Justitiæ et equitati eand Stensiones mut
mutuis Stensionibq compensand ex moderamine sui declarat nihil
Partes Quidpiam ulteriori Litigij reservando Nihil omnino quo spectat
nullorum subditorum de hisce Bonis per obligatorium Posessorem
tam frigationem Judicium Decernit Quatenus Intacta principiorum
ma in obligationem data circa exolutionem eius inferij injuncta, Ita
libres Summam Quingentorum Tymphos excludat et pro hac Stensione
se reservet, Cum autem ex hisce Gnis Inquisitionibq lucide patet eund

30 58

Resciescelli Mpici Vexilliferi veriis in locis ac certis literis hinc inde aggressa
eaude Ipso respectu Emissorum punibilem sententiando decernit Quatenus dicta
Emissa Turrim Castri Plocen abacta in Sex septimanis ingrediat, eius Judicium
em p Tres Dies expleat et continuet nec non ingressu de Turri pdnem Qua
tuor Decem Marcarum Polon ejd Parti solvat et enumeret sub pdna Ban
honis ppetuæ in proximis Castren Plocen Trnis post Contraventionem publicand
Exhinc quoq Inquisitionibus Adriæ Terrifabrum de Bonis dotalem Mpici Ve
xilliferi hereditarijs cum alijs personis residentiam Resciescelli in Bo
nis Dambrova eod absente invasisse ibid non nullas violentias et inconveni
entias perpetrasse Juvenem Puerum Literand Rdj ad Catholicam Fidem ex
rentem violenter accepisse Judicium hinc ponderatis decernit Quateng Mpicus
Vexilliferi eund Terrifabrum Suum ad Cancellariam Plocen abacta pre
in Sex Septimanis Statuat Eis Statuendas per Mlem Dnj Gnalem Trigintta
plagis fustibus castigabid nec non Omnibus pro eod pdnam Quatuor Decem
Marcarum Polon etiam respectu Vestis ejd Puero per Joseum Resciescelli
comparatæ in ibid exsolvat sub pdna Banitionis perpetuæ Ihid in proximis
Castren Plocen Trnis post Contraventionem publicand Quo spectat exemptio
nem Bonorum Dambrova Judicium decernit Quatenus Mpicus Vielinske
Vexilliferi de Dobrinen in exemptionem Bonorum Dotalium hereditatis supra Bo
nis Dambrova Ictis Summam Sex Millium Typhos in obligationem a Q.
Antonio Resciescelli assumptam ac in Castro Plocen Sabbatho prie Festi
Sanctæ Margarethæ Virginis et Martyris in Anno 1732 modo Obligatorio
inscriptam ejd Quoq Antonio Resciescelli Coram officio Castren Plocen
in et pro Vigilia Festi Nativitatis Sancti Joannis Baptistæ in Anno pre
et immediate imminente 1739 incidens solvat et realiter sine quibusvis
Juris effugijs et protellationibus enumeret, Quosus Resciescelli Summam
eand levet et elevata quietet ac de Bonis post levatam Summam in Tridui
condescendat casu in eo statu prout nunc extat recepto prosequo pari Bovum
ex Duobus paribus per se subditis injuvamenta Patris dimittat. Facturdelent
Emissa Partes utrag sub pdna Banitionis, Quod Decernit et Trnus publicand
in proximis Castren Plocen Trnis post Contraventionem frigit et assignat
peremptorios, Lucta per utramq Partem pdnas Quatuor Decem Marcarum Polon pro
ratta Parti Compensanda Judicio per medium in Instanti solvendæ. Ad extremum
Mpicus Vexilliferi pdnas in sublationem processus Decreto Castren adjudicatas
Certig in Anno solvi injunctas in Instanti solvat et enumeret Rdj sub Asp
probatione processus Eius jam in defectu approbatus ac Sententia pd
na Banitionis quod Decernitur additur et Remittitur. Morit
Mpicus Zielinski Vexilliferi de Dobrinen admissa ibi ubi de jure

LXI

58

venit T. C. Movit Quoq et Gnosus Rosciszewski ex quo Mficus Vexillu
da in protractionem Justiciæ et ultimam enervationem tot calamitat
pressi suam interposuit appellationem Admissa Itidem T. C.
Joannes Sigismus Rosciszewski Pocillus Terræ Visogrod Vicecapneus Castren
Pultus Plocen. [illegible]

Officium Gtens Castren Capitaneat Plocen ad obti
nationem P. Nicodemi Lielski Decretum Conde
scensionis in Transcript in Bonis Inferius nomi
natis officiose per M. Joannem Sigismundum in
Stanowie Rosciszewski Pocillatorem Terræ Visso
grodien Vicecapitaneum C. Plocen expedit manuq ejus
propria subscript repetuerunt ad Acticandum
Actis q Pte ingrossandum suscepit in Tenore
sequenti. Inferat originale vero ejusq
Decreti circa acta relicht
idq sub Celebratione Judiciorum F. 3 post F. S. Martini
Pontificis [illegible] A. D. 1738

LXI. x 9mi
Decretum Officij Pl Conde
Scensionale in Bidgm
Kowda 1738

13 Actum in Bonis Nepdus Vlagorne in Termino Condescensionis
Feria Tertia post Festum Dedicationis Beatae
mae Virginis Mariae Anno Dni 1732 coram
Joanne Sigismundo Rosinski Capitaneo Gene
Visbogradiensi Judice Castri Valtus Vlocensis in
Lentia Inscd ac Alias Alexandro Banikowski Ca
nikowski Nicolao Rosanowski Burggrachio Castri Vlo
ac Michaele Jakubowski Matthaeo Nepdowski Chris
phori Cyrienski eiusdem Regni Incolis
Suaridi Sancti Stanyski de Bonowice auditis
Juratis actis Testibus productis et exclamando
Officii Justicii Capitanealis Vlocensis fiscalis D. Judex
Castri Vlocensis in Virtute ultimarij Decreti Officij Castri Vlo
Feria Secunda in crastino Festi Sanctae Hedwigis Regin
in Termino Quarterali Castri Vlocensis in Anno
nondum Decreto inter partes latam per Officium Suum condescendi
tum et citatum et injunctum per nuncium decreto Solutione Summae
competierint et apparuerint injungendum dictis Actoribus ex vi Ipsius
ad ultimario Decreto capto tempore Condescensionis assignato ex requi
tione utrinque Partium facta tempestiua assistione de hodierna condescen
jurisdictione judiciali fundata Securitate publica actui judicio conveniente
et citato citatus Nepdus Vlagorne Pars ad comparendum Suo more Judiciario
Mandatus et Lex in Termino Partibus ipsis ultro citro et generi Officii
Dnus Dudzicki Antonius ipse pro Citato Simul et eadem Actoris Officii nomine Nepdus
Nepdowski Christophorus Cyrienski Nepdus Vlagorne
Judicente ipso Nicolao Rosanowski Burggrachio Castri Vlocensis
et Secundo judicialiter contendentibus Quam contradictionis exceptionis tra
mina hinc considerata Siquidem Judicium Suum luculenter patet Nepdus Benedictus Cyrenski cum
Laurentij Sibilis suis et aliis Josephi et cum Stanislai et Christophori Cyrienskich fratrum
Francisci Nepdowski coram Aliis Castri Vlocensis Feria Tertia in Festum Sancti Mi
citato Sancti Joannis Baptistae in Anno 1720 Testes Suas et Fratres Nepdianas in Bo
Nepdus Vlagorne fisci in Summa Sexcentorum Flor. obligatus. Subsequenti Tempore
Felicis in Anno 21 in consessu Vlocensi Mandato in Officio Sancti Michaelis
changeli cum Stanislao Nepdowski Sandi Sui Nepdus Maria und Sibilla in hac Inquisi

63

officium Pdem Castren Capitaneat Plocen ad oblationem
G. Alexandri Bietkowski Decretum Condescensionis in praesen
n Bonis infrag nominatis officiose per M. Joannem Legum
dum in Stanowo Kowiszewski Pocillatorem Terrae Vissogr
drae Judicem Castren Capitaneat Plocen inter partes in
tro Contentas expeditum ac manu ejusdem propria subscriptum
reproducens ad Acticanae Actisq Pdae Ingrossanae Suscep
in Tenore Sequens / inserat / originale vero ejusdem Decr
Circa Actis relictum

Sabbatho in Vigilia F. S. Matthaei Apostoli et Evangel
stae Ad 1736

14 64

Actum in Fundo Bonorum Nosarzewo Borowe Feria Sexta post Festa Solennia Sacri Pentecosten proxima Anno Dñi 1738 Coram GG. Valentino Bońkowski Hieronymo Kamiński Camerariis Terrestrib Zawskrzensib Palatinatus Plocen In praesentia GG: ac NN: Francisci Kwiatkowski Laurentij Parentis et Jacobi Filij Tanskich Stephani Nosarzewski Josephi Kamiński Pauli Nasierowski et Aliorum ad Actum praesens congregatorum necnon Ministerialis Rgni Gnalis Providi Alberti Daloch de Kluszewo Authentici et Jurati Ad Actum praesens assumpti et eandem Acclamantis

In Termino itaq hodierno Vigore Decreti Judicij Terrestris Mlacen Feria Secunda post Dominicam Reminiscere Quadragesimalem proxima Anno praesenti In Causis et Actionib Judiciariis Inter GG: Albertum et Hilarium Kowalewskie Actores et Citatos abunc et MM: Michaelem Judicem Surrogatorem et Vice Capitaneum Castrens Ciechanoviens Andream et Antonium Nosarzewskie ott M: Thomae Nosarzewski Judicis Terrestris Ciechanoviens Filios Bonorum Nosarzewow Haeredes Citatos et Actores Tum G: Stephanum Nosarzewski Citatum parte ab altera In Causa Solutionis Summae in vim ~~[illegible]~~ exemptionis Bonorum Nosarzewow tum desolationis ac reparationis eorundem Bonorum lati quo mediante Condescensio supra Scriptorum GG: Camerariorum ad Fundum eorundem Bonorum Captato Tempore praevia Avisatione Triduo partium est injuncta Cujus in Virtute Suprascripti GG Camerarij ad Fundum Bonorum eorundem Avisatis Partib et ad requisitionem eandem Juridice Condescenderunt Jurisdictionem suam provisa Securitate publica et per vocem Mtis Suprascripti proclamata Fundarunt Partes ad Sui praesens acclamare demandarunt ad Cujus Mtis Acclamationem Partib Actorea simul et Citata Gnosis Alberto et Hilario Kowalewskie pstr Citata simul et Actorea per Mtium Andream Nosarzewski Judicidam Terrem Ciechanoviens pstr MM: Michaeli Judici Surrogato et vice Capitaneo Ciechans ac Antonio Judicidae Terri Ciechans per G Franciscum Kwiatkowski Gnosum Stephano Nosarzewski Citato et Judicente pstr Gnosa Marianna Kozniewska Virgine Adulta Judicente pstr. Comparentib et Secum Judicialiter Controvertentib quarum partium Judicium Camerariale Condescensoriale exauditis et debite intellectis Quoniam Causa respectu exemptionis Bonorum Nosarzewo utraq tum pretensionum Fundi

præs in Termino veritis proinde Suspensa Decisione Causæ exceptionu
necessariam esse Inquisitionem Super reparatione ac Desolatione
eorunden Bonorum ac cunctas pretensiones per partes utrasq educende
censet Addita Mto ad Notificandam Super Decorruptos Testes pro Ill
Indultu per Partem parti inducant testes Idcirco Mag Rosarenschi de
cida Territis Pechan Inducant quog DD: Kowalewsey tamdem Bonis
in eadem Inquisitione educta persistant et se se eiden- ouficium
Judicium Camerariale Partib inter se Ulterius hinc experiri Mandat
in experimento resolvendo Suspensionem Anteriorem Judicij Sui
Siquidem deductus est Contractu Obligatorio Inter ott M Roman
Rosarenschi ab una et Jacobum Kowalenschi parte ab altera in Pe
now 22 Julij Anno Dni 1715 in Summa 2800 Typonu tam alte
Ducentorum Typonu pro Juvaminib Subditorum relicta Bona Roseria
ro Magna et Parva Conscripta tam Seorsiva Obligatione Coram
Actis Castren Pechan Dein testu post Festum S. Annæ Matris
Gloriosissimæ Virginis Mariæ proxime Anno eodem in Summa
eadem recognita obligata esse proinde ad Istrenuo eiden
Contractui et Obligationi Judicium Decernit quatenus Mtus Ano
as Rosarenschi de decida Territis Pechan in Lim exemptionis
eorunden Bonorum Rosarero Utrag Summa Superscripta Trium
Millium Typonu Successivis ott Dñis Jacobi Kowalenschi Civium Cas
tri Castren Placent pro Quartino Festi Nativitatis S. Joannis Ba
ptistæ in Anno Dñi proxime venturo Solvat et realiter emun
xet DD Kowalewsey Summa eandem levent de levata qui etam
DD Jacobum Supra Scripto. Quo vero Spectat pretensiones Juvam
Judicium Condescensoriale ad Lectionem Inquisitionis in Judicio du
Eductæ Condescendit. Qua Lecta et per Omnes Circumstantias pe
pensa et Truthinata Siquidem et eadem tum et Inventario Evidenter
patet non nulla edificia Jam Curialia tam Cameralia devastata
Insemiationes ex parte Ruthenorum tum Inventaria post Demortuu ott Jacobi
Jam Mackowa et Pudek per Possessores Interfecta nec non Insem
nationes Curiales in Majori parte Deperditas esse Summam Ducen
rum Typonu in Contractu Obligationis expressam post S. Jacobi
In Juvamina Subditorum relicta nec expendisse nec Subditi eadem
Juvamina Subpeditasse proinde Proprium Mtis ad Compensationem
Juratoriam ad Juramentum Adita eidem Mti ad Notificandum et Ju
Quidem idem Mtus Rosarenschi Super Summam 670 Typonum Deficientem
explere voluit verum quoniam Summas eandem DD: Kowalewsey pe
pretensionibus realem esse agnoscunt Juramentum eo eodem Mto
Rosarenschi non Urgent imo Indulgent proinde Decernit Judicium
prædicta Summa eandem Securitate et in Locis Mandati locatione
& Ducentorum Septuaginta Typonum.

Condescensoriale Evatenus GG: Kowalewscy Summam eandem agnitam
Coram eodem officio in Termino Suprascripto sub rigore Infra
scripto Solvant Aut ex Summa Suprascripta defalcent quo autem
~~ad~~ Summam Supra Scriptam Ducentorum Tynfonum pro Juvamin-
nibus Subditorum circa ott G. Jacobum Kowalewski relictam Sigvi
dem ex eadem Inquisitione elicitam Summam eandem non erogasse Proinde
adhaerendo Justitiae Decernit Evatenus Summam eandem Ducen-
torum Tynfonum ex Summa sibi adjudicata una cum provisione
non excedendo tamen Summam Originalem Coram eodem Offi-
cio Castrens Plocens Solvant et Enumerent Aut defalcent Factu-
rae sunt Partes praemissa sub poena Banitionis perpetuae in ibidem
Coram eodem officio Castrens Plocens circa Manifestationem pu-
blicanda luita per easdem Partes utrasque poena quatuor decem
Marcarum Polonicarum per Partem parti Compensanda Judicio
suo ~~in~~ instanti per medium Solvenda. pretensiones vero alias
Mutuas easdem pretensiones pretensionibus Compensandas
declarat perpetuaque Partibus imponit Silentium Salvam repeti-
tionem respectu desolationis Bonorum eisdem GG Kowalewskim
cum quo Competient ibi ubi de Jure venerit Judicium reservat et
Inquisitionem suo Coram Judicio eductam in occluso rotholo extruden-
dam declarat. Indictiones vero tam G: Stephani Rosanewski re-
spectu exolutae Contributionis Capitalis retentae quam Gnosae
Kozniewska pro Finali Disjudicatione ad Judicia Terrestri-
a Mlavens proxime Celebranda remittendas Censet
remittitque praesens Decreti presens: Vigore.

Valentinus Bonkowski CTZ mp

Hieronymus Kaminski CTZ PP. mp

officium praesens Castrensis Capitaneatus Plocensis ad oblationem
Ill. Alberti Kowalewski Decretum Condescensionis in fundo
Bonorum Kosarzewo Borowe per 33 Camerarios Terres
Zawichostensis expedit ac manibus eorumdem 33 Camerario-
rum propriis subscriptis reproducere ad Helicandum actisque
Eidem Ingrossandum suscepit in Tenore sequenti
(Inserat)

F. 2da in Vigilia Festi Nativitatis S. Joannis Bap-
tistae A. D. 1738

Actum in Bonis Kostelnay Labatho in Castro Lesk Lanetonen
Anno Domini 1732 Joan Magnifico Joanne Szymanski
in Stanowo Powiatelli Scultatore. Tunc existentibus in
esso Loco in Matthaeum Sokolnicki Notario Publico. Loco
teo. Judicibus ordinariis presentibus Magnifico Andrea in eod Kost
Lindy Kostkowski Thesaurario Loco[illegible] Tunc Nobilibus
Adriano Liscinski Burgravio Castri Loco Valentino et Albato Dro
Sobieski et Andrea et Albato Pinczowski Judicibus Nobilibus
nardo Koledzeski ac aliis ad actum congregatis nec non Mag
Nicolao Szczyski de Konarzewo Not. Jur. Publ. actis subscr

Judicium Loco ordinario Castri Loci. insistendo. Describen
ns adeque attingens inter Judices Matthaeum Sokolnicki Notarium
tum Dominicum Lenczinowski et Marianum Sokolnicki ab una
postorum Martini Dmochowski et Theodori Dmochowski Judicum
Gum Libros et Acta Diversorum Actorum ab una et Joseph Andreae
Kostkowski Thesaurarii Loci Tunc Judicum Civilium et Constantiae de
Kostkowskie Conjugis rei ex altera Dominicum Niedzielski Scabinum
cum Venerando Casy Vonetaurum Perpetuum Notarium Publicum Ju
dicii de actu eius in Castro Loci in Terminis diei Martini Cessionum
Offy Judicis. Pena Lemnia pro Castro Loci Quoad Judicium Contra
dus proxime praetenta in Anno proxime Decurso Libris medentibus
Condescensio Judicij Offy Dni pro Deputione praetensionis Francisci
ac obiectionem per Partem Actoream mutuam et valentiam recipien
pro Expungenda Executione diuturna per Partem eius Actoream. Ego
ac Calthenta ac Inscriptionis praetensae Tenutae et de Cessionibus
Testimonijs Condescensio ad Afferendum hinc inde Partibus ad
Loca coram Responsa pro Die Hiberna Decreto Expungendo acti
mani Proclo et Assignata Ex Virtute Juris Dispensandi Judicii
um pacta Loco Loco ad Requisitionem Partis Actoreae Offensae
Condescensio Judicium Coram Actibus Judicis Confirmat per
Locum Assessoris Nunciatis promulgata Fundamt Decisum
data Hac Judicatione ac Actus Inscripti et Consentio Partes utraq
Dispensato Nunciatis ad Comparendum Acclamare injungat Hu
ic Termino Partibus utriq Actoreae Josue Matthaeo
Dmochowski Latino et Actore Hac et Dispensandum Dilectorum
ac Exactorum mi Ordinati Judicis Deputando nomine Nobilis
tate Josue Pauli Liniecki Hac et Josue Consortis Hac ac Actio
num nomine personaliter Illustris et Admodum Reverendus
Paulus Hraska Parochus Krzyckiensis pro Joseph
Judicii presens Condescensionali Comparentibus et Hac Judicii

Mdo

Controversentibus et Quid Dnus Matheus Druchofski. Mynorennis
Thomas Ludre et autore Bartholus Simone Dnum Milbrum Ant
Leptagonita Leptem Symphor et prosponem Lt Lupitor minorenn
Ayine Inscriptionis authentice Incrementis and cum provisione
tente nec non Bonis respectu citentes Occupationis. Bonorum
essel Actor in Bonis esse Restituz constitutis per Generos. B
Conjuges Atabo olim Parentibus minorennibus in Anni Prou
gus a Simona Lymphorita provenier. Contractu nunc pd
respondente dimissionis exponte citato Dno Dnso Lupsi. Comp
Le Desolationem Bonorum eorund. ge defectum presentata
Facta Inscriptum Inventarium per olim Dnum Martinum
chowski Parentes minorennib. in Anni praedictis a Simo
Lymphorita descripti. Causato inferente. et Bona eadem
Co Stato nunc esse prout ge dimissa dunt. Insuper ab
Le et alias pretensionis. Ab. Dominante et impetrante. Ad
Judicialiter premissis attentum Partium illatorum
tate Considerata Dispensa Dentione. Regoh. Actentus
cipatis ac Judicantis ad effectuandum attentum Partes
riam esse Inquisitionem in probationem pretensionum
Partis per. Partem utramque educendam hinc inde tenentis
Ministerialis ad Solemnizandum super Incorruptionem Lectis
est Partibus ad Juramentum hucusque tenentibus Dnus
tam Dnus Matheus Druchofski duo et Dnus Thomas
Thomas quam Dnus Paulus Lupsi duo et Simonem Lectis
nominat Judicant Lectis inducendum et Inquisitionem juris
unam educendum. et Le est Inquisitionis educta in quantum
Interventus ac pretensibilis. abinitio ad Le: Lectis
Judicialem Postquam Eductam eand Inquisitionem Lectis
Resolvendo anteriorem Judicij sui dispensationem ad Lectis
esse Condescendit Lua Lecta et bene perpensa et Judicij
sui Considerationi tractata et examinata Quid Judicium
eand Inquisitionis Lucide patet post exacta. Facta dum Dnus
Martinus Druchofski ac Rosalia Conjugum Lupitorum Parentes
ac de Actoritate Sua recepta ante Portam hic in Bonis
Judy capitis Contractu certo per mediatum Dnum Dnum Lupsi
in Actis presentis ac Simona in capite Stante ante Parentes
minorennibus ac Anno dimissam ac in actuali Possessione pos
Facta demortuorum moderni Dnus Matheus Druchofski

ti Patrui et eorum minorennis per orphanitatem evidentem de
toriam egentium existentis et certum per aliquot temporis Lapsi
dentis eundem Presum Laurum Linski ac eius Consortem
multo Jure veram violenter occupasse. et in Possessione am
pliasse ac detimento minorennis apprehendisse nonnullas
violentas circa apprehensionem bonorum. tam per eosd Pres
Linskie quam et alios Possessores eorum bona solvendi in presentem
intrantes mutilisse Quoniam autem Prefatus Dnus Duchoski Tutor me
dictorum Actoris a premissa deducta violenta Actus eorum de
mergendis tam circa restitutionem actorum quam et in termino
presenti judicii recepisse Eapropter judicium condescendere ac
prescriptos Dnos Linskie ac alios intrantes respectu deductarum
violentiarum a bonis decumbendis libere facit Presum vero
Duchowski Actorem non temere intuitu premissorum agentem
Contendit ad nihil omnes Quae ad pretensiones et possessionem bo
norum et fatorum pubescentes Quoniam ea eisd Pupilli Nomine
apparet Prefatum dnum Presum Martinum Duchoski
Contentiones Genitori Mesthowicz aliquot Retro Lis Pendentis
ex hinc bonis stante ipsius Possessione dedisse ac Summas
certas pro nonnullis arrearagiis in uni Portionis ac Rationum
exhibitis deductas Requisitionibus probasse Unde Propinquiorem
modernum Dnum Mathaeum Duchoski minorennium Tutorem
ad Comprobationem Regestri Dupli exhibit eand Summas ac ex
trad his Arrearagiis conscripti et in Judicio per produxit Censet
Deq' in Instanti Tum Aequa ipsa Requisitionibus deducentur in
Summationis non juxta Annexpturae Inventarium in Bonis Prae
Nomine reperientes mei defectuosas circa apprehensionem Bo
norum Repositum per Dnos. Linskie post fata Sepulturae dicti
Joannis Martini Duchoski recepisse eande Comprobet Dnus Pau
lus Linski Nomine pretensum ex ratione Omissorum Damno
rum non Super. Cunctatum exhalationem Agris. Laboratibus
a Laborosis absente subdito per Patrum dum Joannem
Duchoski accepti pour eand exhalatio ex occasione eiusd dum
Duchoski per directum Cognata et valorem eiusd Bovis si
militer de imputanti. Et addatur. Mihi eisd Judici Tam
Mathaeo Duchoski Quam Linskie quae ad Rationandum Citati
runt et quid Dnus Duchoski Super Summam Septuaginta
Quing' Florenos Polon pro Expensis Contributionis praemissa
Quamb Summam Judicium Presens ad Successores praefati dum Joan

71

olim Martini Filii olim vero Jenevesi Andreæ Roscieszki
Felicis Consortis Viduæ matris modernorum vero Pupillorum ad
Superannuum Septingentorum Quinquaginta Typphorum
ac Theresiæ Roscieszka Filiæ prædicti olim Joseph Martiani Dne
Choyski protunc Consortis communi Pupillorum Malus Superan
narum Duorum Millium Quadringentorum Viginti Leptorum
Typphorum et proportionum Quatuor Decem. civis ipsorum Jenevesi
Existentibus Plocensibus Sabbatho in Festo Sancto
rum Petri et Pauli Apostolorum in Anno Domini 1733 Lapse
Bonis Causa Facti et Cognitis Decernit Quatenus. Dem Josep
Paulus Pinski Summas eadem utriusq: Summarum Trium mil
lium Centum Septuaginta Leptorum Typphorum et Proportionum 14
efficientem modernos Pupillos minorennes uti tales post
Varam quam Natura ipsorum concernens una cum Provisione
juxta resonantiam Inscriptionis tantum tamen pro Duobus
annis ad Terminum Solutionis inscriptis Provenientis
per medium autem juxta præjudicata computandas et de many
Jenevesi Matheo Druchoski Tutoris exolvenda ac in Substitu
tos vero Pupillorum per eund Tutorem Convertenda Com
Officio Existendi Plocensi nec pro Festo Nativitatis
Sancti Joannis Baptistæ: in anno proxime venturo mediis
tis precibus Summis Suprascriptis Originalis uti Pupillaris
in Bonis mundis et Liberis Locatione ac de persolutis tam
Originali quam Provisionali per medium Tutorem in personam
personabilis Recognoscenda Quietatione absq: quibusvis Juris
dictionis Solvat et enumeret idq: sub Pœna Banitionis in
Casu Contraventionis in ipsum circa manifestationem Su
pricandæ Quitæ per eund Jenevesium Pinski Pœna Trium
Marcarum Polonicalium Parti et Judicio Utriq: Parti in
Termino Solutionis Supranscriptis. Judicio vero minstranti
juxta præscriptum Legis Solvenda. Quo ad Indictionem
Illustris Reverendi Præpositi Ecclesiæ Cracoviensis Respectu
Decimæ Pecuniariæ ad Cortem quæ per Jenevesium Pinscie
Possessum pretensæ Quoniam eadem Decimæ Pecuniariæ
Contractu inter alios Jenevesium Marcianum Druchoski ex mo
dernum Jenevesium Pinski inito per quem exolvenda ejusdem

73

Jmsa

debuerat non est per directum Expressa nec Specificata Pro
de eandem Pretensionem Judicentis ad Generosos Pins
modernos Possessores regulandam Judicium Sententiat Vindi
tarumq' eiusdem Pretensae Decimae Rndo Judicenti Seorsiva
ns via praecustodit Movit Generosus Pinski ad Judicia
bulatia Rmi Petricovien uti in Causa post expleta Juram
ta Decisa non admissa Protestatur Judicium cum Parte
protestatur.

Joannes Sigismd Rosaszewski Pocillus Terr Vissogrodi
Vicecapitaneus Castrensis Palatinatus Plocensis mppria

Jacobus Josephus Sokolnicki Notarius Castrensis Palatinatus
Plocensis mppria

officium pdem Castrensem Capitaneatus Plocensis ad obla
tionem S Bartholomaei Loscicki BCP Decretum Con
descensionis in Bonis infrascriptis nominatis officiose
MM. Judices C Plocen expedit manibusq eorumq Jmm
Judicum propriis subscriptis reproducens ad acticam
Actisq pdem Ingrossandum suscepit in tenore
sequenti (Inserat)

F 4 pr 6 F. S. Lucae V. et M. pxa A D 1737

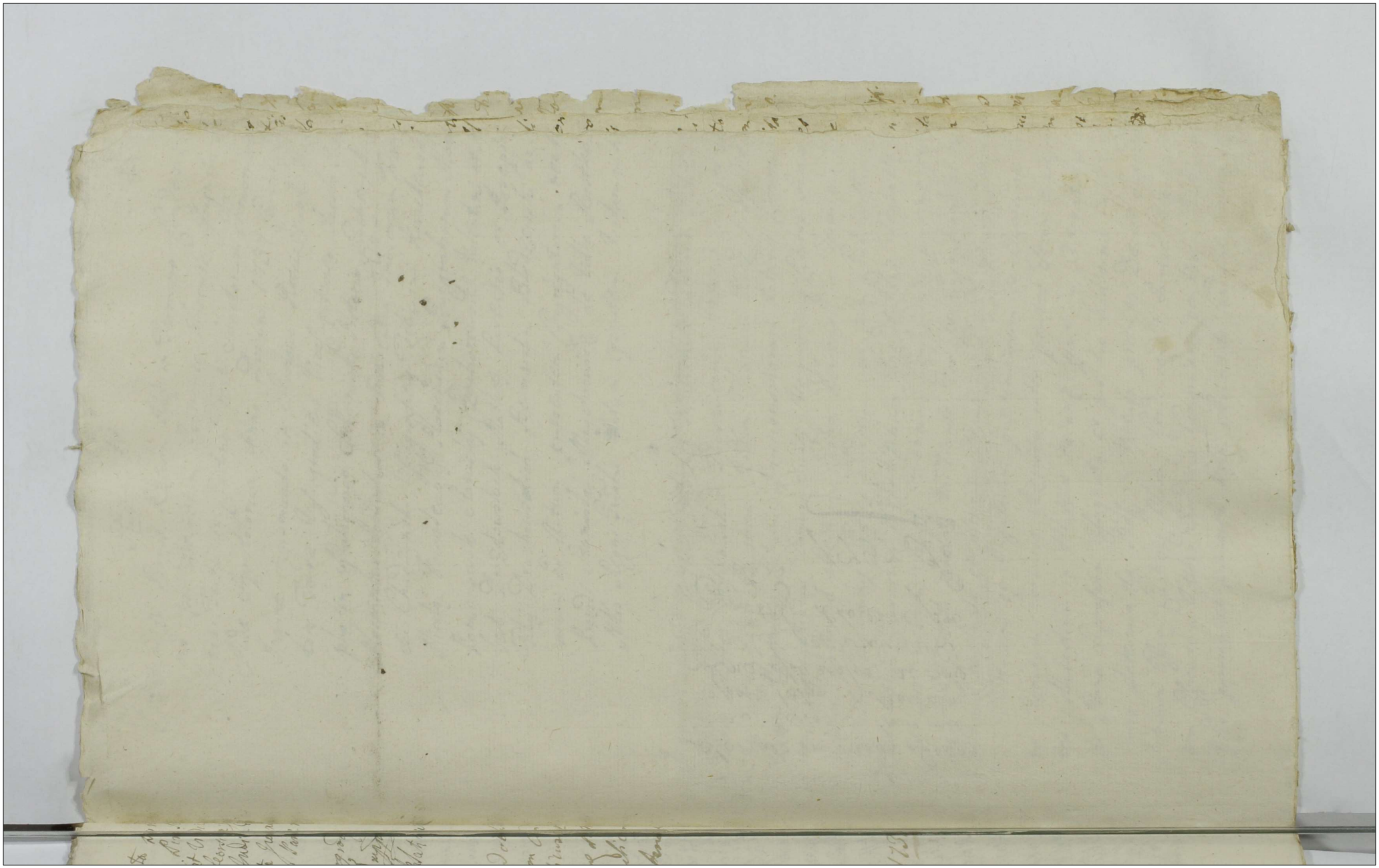

Decretum Concessionis
Sociale in Fundo Bono
rum Kossobudy inter Suc
cessores olim P. Martiani
Druchoski et alios, ac Infos
Pinskie per Judicium
Castrensi Plocense pro
latum

1737 Ao

Jmd 16 75

Actum in Bonis Rzewin Idq in Termino Condescensionis per Decretum Castrense Plocense assignato Feria Tertia in Crastino Festi Sanctorum Simonis et Judæ Apostolorum Anno Domini 1737 Coram Mtis Joanne Sigismundo in Stanowo Rosciszewski Pocillatore Terræ Vissogrodiens Vicecapitaneo Jacobo Josepho in Małachowo Sokolnicki Notario Castrensibus Plocensibus Judicibus in Præsentia Gnosorum Francisci Chudzynski Vissogrodiens Feliciani Kisielewskj Nicolaj Kowalewskj Plocensium Burgrabiorum Alberti Pomianowski Stanislaj Czachorowski Valentini et Alberti Drozdowskich Mathæj Parentis et Josephi Filij Druchowskich Bernardini Bledzewski ac aliorum ad Actum præsentem Congregatorum nec Non Providi Stanislaj Maychrowicz de Villa Rostkowo Mtis Regni Gnalis Actum præsentem Acclamantis

Judicium Officij Castrens Plocens in Virtute Decreti Judicij Sui inter Mtcos Polkowskie Thesaurarios Visnens Coniuges Actores ab una et Illustrem Rndum Thomam Kocz Præpositum Domus Vzgrovien Patrum Mansionariorum totamq Communitatem Congregationis Domus ejusq Vzgrovien Citatos Simul et Actores parte ab altera in Castro Plocensi in Terminis Querelarum Causarumq Officij Judicijs una cum Continuatione Anteriorum Causarum in hodiernam Incidentibus Feria Secunda post Festum Sancti Francisci Confessoris proxime præterita in Anno præsenti prolati mediante Quo pro Cognitione et indagatione ac finali et plenaria Decisione Disjudicationeq Quarumvis Conctarum et Singularum prætensionum ex Occasione Tenutæ Bonorum horumce Rzewin inter partes Secum disceptantes pullulantium in Mutuis earunq partium Actoratibus est ad Bona Suprafata Assignata et pro die hodierna in Actu Contenta determinata Itaq in Virtute præmissi Decreti Suprascripti Judicium Officij Castrens Plocens Condescendit Jurisdictionem Suam Officiosam Actibus Juridicis Congruam per Vocem Adstantis Mtis provisa et præcauta Omni Securitate fundavit Partesq Suo

Jmo

Coram Judicio Condescensoriali adstanti Mti proclamar
mandavit Quo in Termino Partibus eisdem utrisq Acto
Mfico Alberto Polkowski Thesaurario Visnensi Suo et Co
tis Suae nomine personaliter Citata Simul et Actorea Ju
Admodum Rndo Thoma Kocz Praeposito Domus Vegrovien
Patrum Mansionariorum per eundem Suo et totius Con
gationis Domus ejusq Vegrovien pltter Comparentibus
Secum Judicialiter Controvertentibus Quarum Controversijs
cium Coram Se prolixe facti exauditis tum Obiectionibu
per Illustrem Rndum Kocz Praepositum Vegrovien Mode
num Comparentem Mfico Polkowski Obiectis Considerat
eisq uti in Causa praetensionum non attentis Partibus
Negotio Principali Experiri Mandat In experimento Judi
um Judicium Ulterioribus Controversijs Partium Exauditis
Spensa Decisione finali Negotij utrarumq Actoratuum An
Omnia Necessariam esse Inquisitionem in probationem p
tensionum utrarumq partium ex Possessione Tenutaria em
nantium per partem utramq Testibus educenq censet Id
in Instanti Et Additq Mtis Partibus ejsq ad Rothisand
Super Incorruptionem Testium praestiterunt Gnosis Alberta
Polkowski et Marianna Zablocka Coniuges Thesaurarij V
Snenses Educant Additur quoq Idem Mtis ad Rothisand
Illustri et Admodum Rndo Thomae Kocz Praeposito Vegr
vien Mansionariorum Communitatis ejusq Vegrovien pr
Stitit Inducant Testes et in Mutuis praetensionibus e
Actoratibus Suis Inquisitiones Educant Induxerunt et
Stinctim Inquisitiones Eduxerunt. Tandem post Eductt e
dem per utrasq Partes Inquisitiones Judicium ad Ulte
res partium Controversias procedendo Et quidem Gnosis P
kowskie principaliter Actoribus Simul et Citatis ad lectio
earunq Eductarum Inquisitionum per Judicium descendi
Affectantibus et Judicatum hac in Causa Acceptandum Off
rentibus Jam vero Illustri et Rndo Kocz Praeposito Vegro
nullatenus Se Judicato Judicij Subicere velle imo post Edu
ctas easq Inquisitiones Motionem cum toto ejusq Causae effec

ad Judicia Tribunalitia Regni Petricoviensia imponente et eandem Motionem admitti Omino Affectante Judicium praemissis attentis eandem Motionem eidem Illustri Rndo Praeposito uti etiam Actoratum Suum habenti ad eadem Judicia Tribunalitia Regni Petricoviensia Interpositam admisit. Tum quoque et Gnosi Polkowscij ex quo Illustris Praepositus Vegroviensis Interposuit Appellationem itidem in Suo Actoratu Motionem ~~Siquidem~~ interposuerunt proinde Judicium et ejusdem Gnosis Polkowskiem similiter Motionem ad eadem Judicia Tribunalitia Rni Petricoviens admisit Conservando partibus in Mutuis Actoratibus Terminum in eisdem Judicijs Tribunalitijs Regni Petricoviensibus ex Regestris Competentibus Comparendi peremptorium Inquisitiones Autem Eductas Manu Judicij Condescensorialis Subscriptae et Sigillis Obsigilatas parti cuique in Occluso Rothulo Judicium praesens extradidit Decreti praesentis vigore

Joannes Sigismundus Rosiszewski Pocillus Terrae Vissogrensis
Vicecapitaneus Castrensis Palatinatus Plocensis mppria

Jacobus Josephus Sokolnicki Notarius Castrensis Palatinatus Plocensis mppria

Officium praesens Castrensis Capitanei Plocensis ad oblationem P. Bartholomaei Gosucki B. C. Plocensis Decretum Remissionis ad Judicia Tribunalitia Rni Petricoviensis ex fundo Bonorum Rzewin Trnoque Condescensionis in ibidem Judicio officij praesens expedito, platum et manibus ejusdem Judicij officij praesens Subscriptae infrascriptae reproducens ad acticandum actisque praesens Ingrossandum Suscepit in Tenore sequenti. Inserat.

F. 4. pt. F. S. Luciae V. et M. praxa A. D. 1737.

78

Jm Ix

Decretum Motionis
ad Judicia Tribunalitia
Rni Petricovey ex Ter
mini expedit ni Boni
Rzeczno Condescensionis
inter Partes intra Consentas
Subscriptum per Officium Castr
Plocen.

1799

17 × 3 mo 78

Actum in Bonis Vniversis Curia Illmi Casimiri Szymakowski
Dapiferi Terrae Ciechanoviensis Feria Quinta post Festum Circum-
cisionis Christi Domini proxima Anno eiusdem Millesimo
Septingentesimo Trigesimo Septimo coram Gnoso Joanne Si-
gismundo Kosciszewski Pocillatore Terrae Vssogrodiensis
Judice Castrensi Paltus Plocen in praesentia GG. Michaelis
Szymakowski Dapiferidae Ciechanovien Feliciani Kisielewski
Burgrabij Castren Plocen Alberti Patrai et Francisci Filiasti
Konarzewskich Josephi Zahorowski Josephi Zbyszewski
et aliorum tum Mlis Regni Gnalis Prowdi Joannis Kozaczek
de Brochocino authentici et jurati actui praesenti adstan-
tis et acclamantis.

Judicium Officij Castren Plocen videlicet Gnosus Judex Castren insistendo
Decreto Judicij Officij Sui in Judicijs Capitanealibus Castrensibus Feriae se-
cunda in Crastino Festi Sanctae Catharinae Virginis et Martyris in Anno in me-
diate elapso inter Gnosos Albertum Konarzewski et Catharinam Malczewska
Conjuges ab una atq Illmos Casimirum Dapiferum Ciechanovien Parentem
et Michaelem Filium Szymakowskie ac alios in processu expressos parte
ab altera respectu certarum injuriarum violentiarum damnorum et alia-
rum obiectionum lato Quo Decreto Condescensio ad fundam Bonorum Vnie-
rzysz ubi perpetratae violentiae intervenisse obijciuntur Officij Sui unius
absentia non obstante pro investigatione obiectorum omnium finaliq
eorundem disjudicatione est pro die hodierna jnuncta In Virtute Igitur
huiusce Decreti ex requisitione Partis Actoreae officiose condescendendo
jurisdictione judiciali fundata Securitate publica actui Juridico conveni-
ente per mlem adstantem promulgata Partes ad comparendum Suo coram Judicio
Mli apparitori acclamandas injunxit Quo In Termino Partibus ipsis Assorta
per Gnosum Albertum Konarzewski Maritum Suae et Consortis Suae nne ptr Citata
per Gnosum Michaelem Szymakowski Dapiferidam Ciechanovien Suo Mu Parentis
ac aliorum nne ptr comparentibus. Sole tandem ad occasum vergente actum
praesentem hodiernum ad diem crastinam Scilicet Feriam Sextam Mli Reclaman-
dum demandavit Demum Feria Sexta post Festum Circumcisionis Christi Domini
Idem Gnosus Judex Castren In praesentia Mcorum ac GG. Stanislai Luhoradzki Ho-
rarij Terris Zawskien Paltus Plocen Valentini Bonkowski Camerarij Terris Zawskien
Stephani Luhoradzki Notarij Terris Zawskien Caroli Mdzewski et aliorum reassum-
pta jurisdictione Sua per mlem adstantem denunciata Partibus ipsis ut Supra
ptr comparentibus et secum judicialiter controvertentibus quarum controversijs
exauditis adhaerendo eidem Decreto Sui Judicij ante omnia necessariam esse per Mcos
Casimirum Szymakowski Dapiferum Ciechanovien Munimentorum Documento-
rum transactionum quarumvis librorum processum in hisce Bonis Vniversis
relictorum GG Konarzewskich propriorum comportationem ac eorundem GG Konarzewskich
restitutionem etc.

restitutionem et extradictionem instantaneam corpor[is] ac ut eadem ...
extradat decernit extradetur[us] et restituendus realitatem [illegible]
eas nec cura se ex ijs quibuscunq[ue] cohercere ac minus extradi[tionis]
mento compellet. Pro autem Antonio Pitkowski pt comparente ...
nitate. Mro Szymankowski Dapifero Siechanoviens[i] opponente ...
veram infirmitatem lege disponente offerente eidt addit Mihi ad
landum super infirmitatem veram mihi latis. tibi Suo stante ...
eidm Mro Szymankowski Dapifero Siechanoviens[i] dilationem Infirmi[tatis]
ejus Terminus hodiernus ad adimplenda contenta decreti Judicij ...
hic in fundo Honorand[i] Univers[itatis] exequendi in quatuor ... certimus ...
Feria Quinta ante Festum Purificationis B. Mariae Virginis Mand[atum]
inducte Partibus utriusq[ue] citat et aff. gnavit comparend. ... terminum
alijs Litis ad eund. Terminum causam totaliter suspendendo prosecut[ionem]
gore. Decimo ex intervenientibus officij legalitatibus ex affectat[ione]
Partis Actoris absentia vero Partis Actoris Rei. Termino Superius ...
ad Feriam Secundam post Dominicam Invocavit Quadragesimalem ...
imminentem juridice et officiose prorogatus dilatq[ue] et limitatus ...
Tunc demum Feria Secunda post Dominicam Invocavit Quadragesi[malem]
lem in Anno Dni Millesimo Septingentesimo Vigesimo Septimo ...
Quoniam Judex Castrens[is] Plocen[sis] in Presentia Mei de Probis Simonis Laborar[ii]
tarij Terrae Zawkrzen[sis] Salutis Plocen[sis] Antonij Siewczynski Antonij Dmuchowski Sandr[ini]
Burgrabiorum Castrae Plocen[sis] Floriani Bialyszewski Stanislai Szymborski Ja[nini]
Dlugoszowski et aliorum fidedignorum Regni Probis Nondi Sanctae Romanae ...
authentici et juridici actitandi assumptis et acclamantis officiose ad Bonum
Unionis ex requisitione Partium ultro citroq[ue] pro die hodierna condescendendo ...
dictum judiciale ex Termino Superiori prorogationis inducte et provi[dendo]
per mihi adjunctum pro majori fidei et securitatis actus judicialis compet[entis]
Decernendo Partes ad idem officium comparitionis ad comparendum ...
das demandavit quo in Termino Partibus ipsis Actorea et Rea Honorand[a]
ritum suo et Consortis nec non Status Mediet. Mirum Mro Kowalski Dap[ifero]
rid Siechanoviens[i] suo et aliorum Statuum nec non comparentibus Reus et pro[curator]
alter earundem vertentibus. Satisfaciat Actus Szymankowski Dapifer Siech[anoviensi]
vicem Dilationis Infirmitatis sibi in eventu termino antecessionis ...
juxta prescriptum legis ruthenicae cum Petitus ipsi in instanti ... Tandem
Dominus Judex pro se subjungente in Substantiam pro insertis Dilationis Infirm[itatis]
iatis et Satisfactionis eidm decernit Judicium Quatenus pro nunc Dilationis
mor decem Marcarum Regni Partis Judicis Simplicem quid est Judicium indulsit
in instanti Solvat Subpoena Banitionis quid decernit et Terminus ...
Dni in determinis Actus presentis cancernat et quoniam pro intentam
satisfactio pro nunc Subtracta eidm Dilatione Partibus inhaerendi ...
dit in experimento satisfactionis quoq[ue] eidm Partis citata videlicet Mro ...
prefer Siechanoviens[i] decreto eiusdem Judicij sub juramento de ...
mentorum Privilegiorum Inscriptionum manualium Sumptuum debitorum ...
Konarzewski Kiel propriorum apud Actitandum Seu in Bonis Unionis ...
etorum comportationis ac ejusdem Honorificentiis restituendis ...

Officium Dens Castren Capitaneat Nacen ad obtinendum S. Alberti Konarzewski Decretum Remissionis ad Judicii Tribunalitia Regni Petricoviensia ad Condescensionem in fundo Bonorum Universitatis inter Partes Instrumentum Expediri debita per Egn. Joannem Sigismundum Stanowo Rosiszewski Consultatorem Ejusdem Officii Dens Capitaneat Judicem Loci Dens Facto et manu ejus Propria Subscripto requirens ad articulum Actus

Actum Petricoviae feria quinta post festum Sanctorum Simonis et Judae Apostolorum praeterea Anno Dni 1737 Coram Mgco Stanislao Bieganowski Pocillatore Cornualien ad Causas infrascriptas inscripto Super Arbitro nec non Gnosis Josepho Klicki Camerario Tri Ciechanovien Adamo Smoniewski Vice Notario Tri et Castren Wysogrodien ex parte Gnosi Antonij Kosinski et aliorum in processum intentium Joanne Kraiewski Subdapifero Ciechanovien Gabriele Swięcicki Vice Notario Tri Dobrinien ex parte G. Jacobi Malewski et aliorum in processu specificatorum locatis Arbitris in praesentia Gnosorum Laurentij Wreczienski Antonij Dziedzicki Andreae Olszewski ac aliorum Nlium ad actum praesen congregatorum nec non Mlis Regni Gnlis Providi Josephi Gnedecki Authici et Jurati actui praesen adstan et eunq acclamant.

Judicium praesens Compromissoriale videlicet in actu contentus Mgcus Superarbiter una cum Mgis Arbitris insistendo Inscriptioni Compromissoriali Petricoviae in Judicijs Ordinarijs Gnlibus Tribunalis Regni feria quarta post festum Sanctorum Simonis et Judae Apostolorum praeterea anno praesen inter Gnosum Antonium Kosinski et alios ab una et Gnosum Jacobum Malewski suo et Gnosor Dorotheae Łysakowska Cntis et Alexij Filij suorum nne parte ab altera mutuo facta et recognita qua mediante Partes eadem suprascriptae Mgo Superarbitrum et GG Arbitros ad decidendum Causas nre se ratione violentiarum in bonis Kosiny antiqua patratarum ac alia

rum ab invicem quarumcunq pretensionum coram Officijs Castr
Plocen et Czechanovien vertentes ac per viam motionis ad Judicia
Tribunalitia Rm Petricovien devolutas cum plenaria potestate
Inquisitiones reserandi, legendi ex eisdem quidquid compertum
fuerit pro iusto et aequo finaliter praecisa appellatione
decidendi elegerunt, et locarunt Inscriptione, eaq praemissi
tatius obloquen ad locum praefixum hic Petricovie die hodie
erna condescendit, Jurisdictione sua fundata pace et securi
tate publica voce Mtis proclamata Partes ad comparendum
acclamandum iniunxit In quo Trno acclamatorio Partibus
Ipsis actorea simul et citta Gnosi Kosinski Domino et Mi
Omijewski Famulo ac alijs citt per Gnosum Antonium Kosin
ski suo et aliorum nne ptr citata simul et actorea Gnosis
Malewskie Conjugibus Parentibus et Filio ac alijs cittis ~~[illegible]~~ per
Gnosum Jacobum Malewski suo et aliorum nne ptr compa
rentibus et secum iudtr controvertentibus Quarum controversijs
coram se inductis exauditis ante omnia Inquisitiones coram
Offo Castren Plocen in mutuis actoratibus et reatibus eductas in
instanti reponere mandat. et quoniam reposuerunt Proinde ad
lectionem earumq condescendit quibus lectis et per omnes
circumstantias matura Judicij deliberatione perpensis et
discussis et quidem ad actoratum Gnosi Kosinski et alio
rum con Gs Malewskie intentatum Siquidem ex ijsq Inqui
sitionibus luculenter patet Gnosum Malewski citatum
in vicinitate Sortium Villae Kosiny Gnosi Kosinski haeredi
tariorum ~~[illegible]~~ in sorte sua commanentem saepi
ssime subditos Gnosi Kosinski oppressisse, concussisse se
pimenta ad evitanda damna in frumentis necessaria li
cet in fundis Gnosi Kosinski de mandato Ipsius circum

septa in fundis suis pertinaciter non circumsepsisse exinde toti
Villae damna in segetibus causasse. et per sua jumenta intulis-
se Gnosum Rosinski Actorem diffamasse, demum [illegible] Sepsij
et administratorem Nlem Zmijewski via libera ad Ecclesiam Ze-
romien discedentem praemeditato animo Gnosum Alexium Fili-
um cum conniventia Parentis insequendo aggravasse, et inno-
cuum malitiose ex Schopeto directe ad interimendum explodendo
cum mutilatione in lumbis [illegible] uniaculatum esse. Aedificationem
aedificiorum in fundo Gnosi Rosinski [illegible] haereditario
opportunam eidem impediasse jura vicinitatis non servasse Pro-
inde Judicium praesens. punibiles eosque GG. Malewskie Parentem
cum Filio censendo Decernit quatenus eluendo praemissa ex
Turrini Castri Plocen ab actu in quatuor septimanis ingre-
diantur eiusque sessionem Parens per Triduum filius vero per
spatium sex septimanarum sine intermissione continuent et
expleant nec non in egressu suo de turri G. Malewski Parens.
Vadium Capitaneale Duplex pro se et Filio suo. Parti acto-
rae nec non pro Vulneribus ex ictu globorum inflictis prae-
via per Nlem Zmijewski suo coram Judicio instantanea Com-
probatione et additur Sponsis. Praestitit attentante Parte eoque at-
tento Marcas Centum Viginti. eidem N. Zmijewski sub rigore in
fraseo Judicio vero per medium in instanti iuxta processum
Juris communis solvat. Lao spectat Vulnera Labris Stani-
slao Valentino Matthiae, Marianne Pastoris Criti, Gnosi Rosin-
ski Subditis illata trinis obductionibus specificata Decer-
nit Judicium praesens quatenus Pars Citta Marcas quinquaginta
in primis post egressum de turri Parentis Gnosi Ma-
lewski Castren Plocen celebrandis Trinis mediante Juratoria
in bicem per eosque praestanda Comprobatione ad manus Gnosi Rosinski
Dni eius Plenitus solvat. Demum Honestum Joannem pro

verbali ~~Gnosi Malewski~~ N. Zmiewski diffamatione ejusq. Inquisitionibus
ducta Gnosus Malewski in fundum bonor. Kosiny. ad sub eum
poenam Triginta plagarum in una post eggressum de turri
septimana statuat. et in attendentia ~~[illegible]~~ Ipsi
poenam hanc super eo adimpleat Facturi praemissa Gn
~~[illegible]~~ Malewsky sub poena Banitionis in ea
quamlibet contraventionem in Trnio satisfactionis inju
cta iam vero quo ad castigationem in primis post Contra
tionem Castren. Plocen. Trnis publicanda. Lucta per eosq. Citta
GG. Malewskie poena Duplici 14 Marcarum Polon. Parti in
mino eggressus de turri sub rigore supraseno Judicio vero in
instanti iuxta processum juris communis solvenda. Quo ve
attinet actoratum GG. Malewskich cum G. Kosinski ac Nlem Z
ciewski et subditos eius directum quoniam ex eisq. Inquisi
tionibus elicitur Nlem Zmyewski eosq. GG. Malewskie diffa
masse. Proinde Judicium et eunq. pumbilem Judicium censet de
nendo quatenus Turrim Castri Plocen. ab acta praesen. in qua
or septimanis ingediatur eiusq. Sessionem per unam Septi
manam continuet et sine Intermissione expleat, nec no
in eggressu de turri poenam Duplicem 14 Marcarum Polon. Par
ti sub poena Banitionis in eoq. Trnio publicanda Judi
cio vero per medium in instanti iuxta processum juris commu
nis solvenda solvat. Demum Labsam Mariannam Labs
Gnosi Malewski
Storis Cutem cationem diffamationis verbalis praemissis
quisitionibus deducta in Termino castigationis super
Honesto Joanni inpinita ad subeunq. simili modo plag
Triginta statuat et eanq. poenam perficiat et adimpleat
sub poena Banitionis in sequentibus post Contraventio
publicanda. Lucta per eunq. Citta Nlem Zmiewski pa
14. Marcarum Parti in Trnio eggressus de turri sub rigore

praesen. Judicio vero per medium in instanti iuxta processum Juris communis solvenda. Gnosum autem Kosinski factum ex praemissis Inquisitionibus in nullo quopiam redargutum Gnosos quoq. Malewskie uti non temere agentes a poenis quibusvis Judicium liberos facit et pronunciat Reliquas praetensiones Partium mutuis praetensionibus damna quoq. damnis Judicium compensanda censet et declarat.

Stanislaw Bieganowski Superarbiter Pkrzy

Josephus Klicki Camerarius Terrestris Ciechanovien. Arbiter ex parte G. Kosinski in prima

Adamus Smoniewski Vice Notarius Tris Castren. Visso grodensis Arbiter Causae praesen.

Joannes Kraiewski Subdapifer Terrae Ciechan. Arbiter Causae praesentis. mpp

Gabriel Swięcicki Vicenotarius Terrestris Dobrinen. ex parte Gnosi Malewski locatus arbiter mp

Officium praesens Castren. Capitt. Plocen. ad Oblationem G. Antonij Kosinski Decretum Compromissionale infrascriptum inter Partes infrascriptas Petitionis plattum manibus M. Sup. Arbitri et Gnosor. Arbitrorum propriis subscriptum reproducen. ad acticand. actisq. praesen. Ingrossand. Suscepit. In Tenore Sequenti (Inserat.) post cujus quidem praeinserti Decreti ad acta praesentis ingrossationem Originale ejus Circa acta relictum.

F. 2. post F. Sanctorum Omnium praxat. D. 1737.

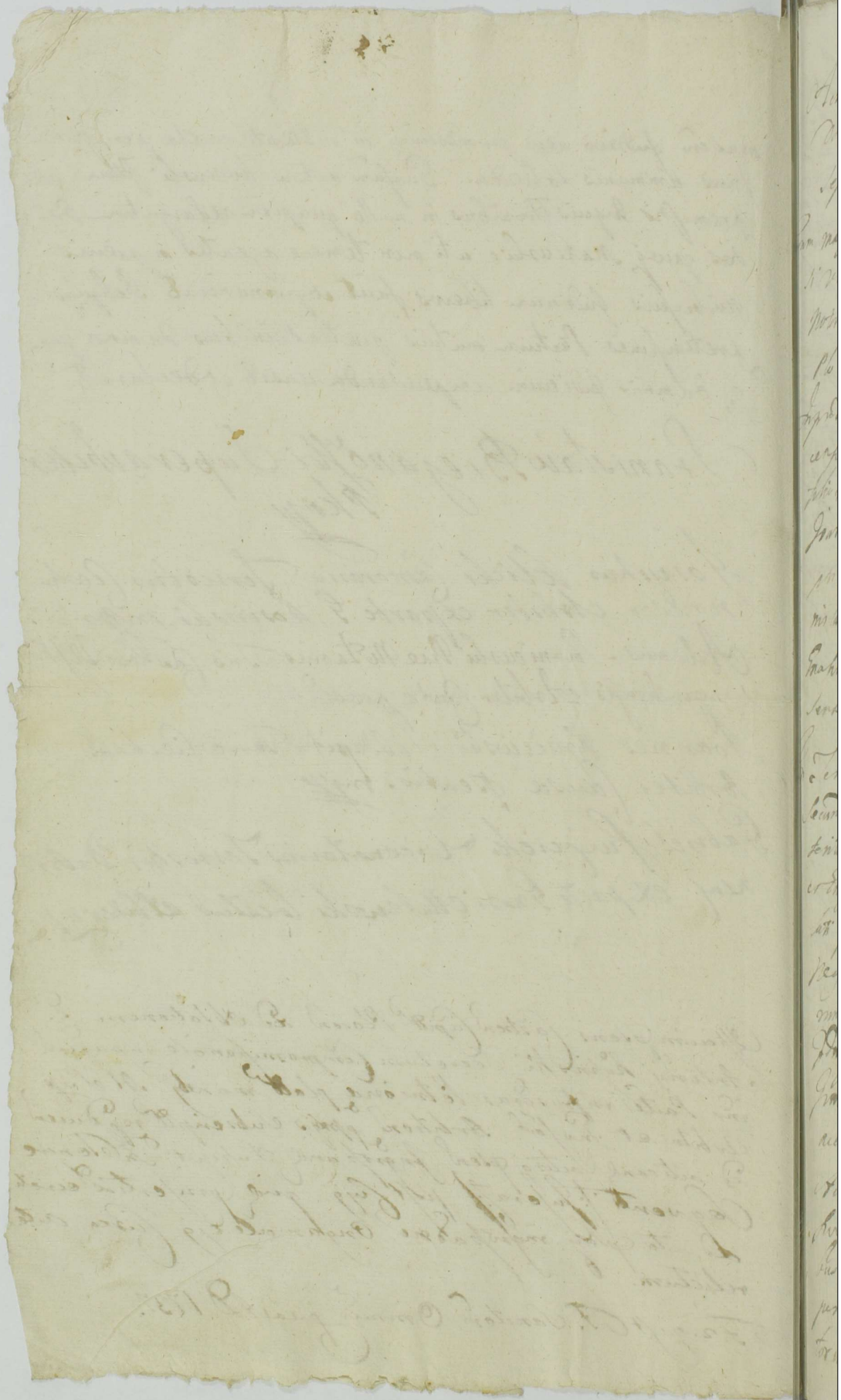

Actum in Fundo Bonorum Grothowo Sedice Feria secunda post Dominicam Ramis Palmarum proxima anno domini millesimo septingentesimo trigesimo sexto

Coram magnificis Thoma a Dębowa Gora Dębowski Venatore Zawichostensi vice Capitaneo Martino Floriano in Grothowo Mlichi Ensifero Notario Judicibus et officialibus Castrensibus Plus eiusdem Plocensis

In praesentia Illustris et Admodum Rdi Simonis Rucki Praepositi Sieprcensis et Eiusdem Joannis Parentis Jacobi Bl Permartini Salicorum Kęsickich Andreae Jdunowski Francisci Orłowski Joannis Parentis Marchi Sty Łagunow Joannis Wołyński Josephi Dzięgielewski Lucae Kowalewski Alberti Wystyński Stanislai Lissowski Jacobi Lesztyński nec non Mhi Regni Emahi Honesti Jacobi Digulu de Białystewo actum praesentem acclamantis

In Termino hodierno rigore decreti in Castro Plocensi Feria secunda post Dominicam oculi quadragesimalem proxime praeterita inter Nles Andream Jdunowski et eius consortem ab una et Eiusdem Kęsickie ac ab hoc citatos et actores parte ab altera prolati quo decreto condescensio officij sui pro disjudicandis negotij inter Partes ab utrinque vertentis ad fundum Bonorum Grothowo Sedice sortiti post Ohm Eiusdem Valerianum Jdunowski Camerarium Trocensem derelictis condescendit Jurisdictionem suam fundavit Partesque ad sui comparitionem acclamare injunxit Utraque Partibus

Actorea Nobilibus Andrea Jdunowski et Catharina Kęsicka conjugibus personaliter citatis simul et patribus Eiusdem Joanne Parente Jacobo Bl Permartino Kęsickie per eosdem suis ~~Matris~~ consortis et Matris ab utrinque citatorum simul et actorum Nominibus personaliter [illegible]

88

tenentur idq in instanti addiq praestiterunt post quod praesti-
tum Juramentum teneri quoq et Enosos Kosicae ad com-
portationem similem ex rationibus inductis adinvenit et
quoniam loco comportationis juramenta prout nulla
documenta circa se detinent exindeq comportare ea-
dem ~~[illegible]~~ nequeunt proinde admissibiles esse
ad hocce praestandum Juramentum adinvenit. Ad quoniam Pars
super juramento per solum Enosum Jacobum Kosicki BLP
praestando persistit proinde addiq eidem Mtis praestitit quo
attento Partibus Judicium praesens in Negotio experiri man-
dat In experimento suspensa denuo decisione causae Ju-
ris in causa facti obiectarum expulsionis tum ab utraq
violentiarum Necessarium esse Inquisitionem per Partem
utramq educendam esse censet idq in instanti addiq
praestitit Enosus Andreas Dunski educat addiq quoq
et Enosi Kosicki praestitit Enosus Joannes Kosicki
Parens suo et consortis ac filiorum et aliorum Citatorum et
actorum Nominibus educant Eduxerunt, Post quas
eductas Judicium resoluendo anteriores suspensiones
suas ad dispudicationem totius Negotij et quidem
primo in causa Juris condescendis Partiumq item
to exauditis controversijs quoniam ex documento
suo coram Judicio repositis et praecipue Inscriptio-
ne tenutaria coram Acta Castrensibus Plicensibus
Feria sexta post Dominicam Exaudi in Anno 1654
per olim Nlem Agnethem Sulkowska relictam Consor-
tem olim N Andreae Pszynski Nomine Nobilis
Hedwigis Pszynska filiae suae cum suprascripto
marito procreatae in personam Nobilis Martini Kosicki

81

super arendam sortis Bonorum Grothowo reco gni
sortem eandem Grothowo Sedice respectu cuius ad
moderna vertus supraescripta Nobilis Hedwigis Pe
ska hereditaria esse ac in successores suos Mod
nos Enosos Kęsickie legitime devoluta deducit
inde Judicium eosdem Enosos Kęsickie circa hered
tem eorundem Bonorum conservandos esse cens
et conservat decreto presentis vigore. Nihilominus
quoniam per Enosum Edwardski Modernum Actore
inscriptum super summam centum quinquaginta flo
renorum Polon a praefato olim Nobili Hedwigi Pe
ska in personam olim N. Stanislai Edwardski Mariti
sui de consensu et assistentia Fratris sui de
[illegible] materna proximioris coram Actis terrestris
in Lipsc F 3 ante Festum Conversionis S. Pauli Ap
soli in Anno Dni 1664 tum scriptum Manuale
anno 1698 a Nobilibus Kęsickie Parentibus super
summam quadraginta florenorum Monetae bonae Item flo
renorum trium Modo obligatorio a praefato olim N. Stanislao
Edwardski contractum producunt proinde teneri eos
Enosos Kęsickie ad deportationem summarum ~~earum~~
praefatarum emundando bona praefata sententia
decernendo quatenus Enosi Kęsiccy summas pro
missas ~~primam~~ centum quinquaginta florenorum Polon
alteram quadraginta trium florenorum Monetae bonae Eno
so Andreae Edwardski coram officio Castrensi Plocensi
in et pro vigilia Festi Paternitatis S. Joannis Bapti
stae proxime ventura sine quibus uis dilationibus

et manifestationibus cunctisque juris defugiis soluantur
enumerent sub poena banitionis quod decerni et
Trinus publicandi in ibidem circa manifestationem
conservandi peremptorius Licita per eosdem Eg. Ke-
sichie poenam 3 mm PP Parti et Judicio totius Parti
circa solutionem summae Judicio in instanti solvendae
Ivo spectat aliis summas ut pote unam quadra-
ginta florenorum Polonicorum alteram Nonaginta quinque Gynfo-
rum Gnosis Kesichie scriptis respectu summae ejusdem
datis infirmantibus, jam vero N. Andrea Zdunski
Juramentum Nobili Joanni Kesichi a quo summa
levata praetendit praestandum super allegationem
et abnegationem suam deferente comprobet Idem
Gnosus Kesichi Parens prout summas easdem ab olim
Nobili Stanislao Zdunski Parente moderni compare-
ntis non levavit nec ad solutionem ipsam atque restitu-
onem summae cuiuscunque ultra summam adjudicatae
non teneri addit praestitit liberia Trino et causa
pronuntiatae. Porro decisa causa Juris Judi-
cium ad lectionem Inquisitionum suo coram Judicio
eductarum et repositarum condescendit quibus le-
ctis et bene per omnes circumstantias trutinatis
et examinatis siquidem ex ipsis Inquisitionibus, eli-
citur inchoatam Nobilis Andreae Zdunski in bonis
Grothowo et prope quatuor septimanis firmatam pos-
sessionem per Nobiles Kesichia [illegible]en et Jacobum
Lesczynski fratrem ipsius germanum non facto
recursu ad Jus ordinarium pro[illegible]tam abscessum

ex ejsdem bonis Nobilium Zdunskich causatum est
proinde ipsos respectu premissorum punibiles
sententiam decernendo ~~[illegible]~~ eluendo teme-
ntem ~~[illegible]~~ suam quisq ex personasui poenam
MM PP Parti Judicio vero per medium Parti
in Termino solutionis summarum superius adjudi-
tarum Judicio vero in instanti solvant et enumeratis
sub poena banitionis quae decernit et Trinus
publicando ~~[illegible]~~ similiter in eodem termino so-
lutionis ~~[illegible]~~ summarum praefixis et conservatis pe-
renptoriis. quo spectat Inventaria tam per
Kgsichie ad Enosos Zdunskie post ohn N. Hi-
gim Petrynska seu filio ipsius Mathiam Zdun-
quam e converso per N. Andream Zdunskie ad Enos
Kgsichie post ohn E. Valeriarum Zdunskie deren-
eta quoniam Judicium praesens ex inquisitionibus Mu-
latenus informari potest proinde praescindendo qu-
vis Juramenta et sopiendo inter Partes lites Inve-
taria post ohn Enosum Valeriarum Zdunskie
immediate sortis in Erothono Judicis Possessorem
derelicta per medium inter Partes in praesentia
Mhis et duorum Nobilium usq feria 4 post Jes-
proxime ventura dividenda et dispartienda est
censet et declarat usq sub poena banitionis in
primis Castrensibus Thorunensibus post contraventionem cele-
brandis publicanda. Ad extremum obiectum bonorum
et solvarum dissolutionem aedificiis exedificatis

aliasq pretensiones pretensionibus compensatas esse de-
clarat. respectu aliorum violentarum inquisitionibus
non deductarum incompetenter partem utramq agere
adinvenit et easdem partes a praenis quibus uti liberas
facit et pronuntiat. Demum res et suppellectilem post
obitum Valerianum Zdunski derelicto moso Zdunski
extradendas esse declarat, decernendo quatenus
easdem res Mosi Kesiecy ad primam requisitionem NN Zdu-
nowskich extradant et recipi non impediant sub poe-
na banitionis in primis Judicijs Plocensibus post con-
traventionem celebrandis publicanda.
Quo ad Judicationem Nobilis Constantiae Kesielica ad praesentem
terminum remissam decernit Judicium quatenus N Zdunow-
ski ex summa sibi adjudicata summam ducentorum flo-
renorum Polonicalium et obi NN Marianae Modzelew-
skiae N Andreae Zdunski consorti coram Actis praesentibus
F. 2 post F. Nativitatis Joannis Baptistae in Anno 1713
inscripta atq ~~[illegible]~~ post fata praefatae Mariannae in actri-
cem Modernam devolutam totalemq ipsam concernen-
tem exclusa Nihilominus summa octuaginta tymphy
ad rationem summae praefatae N Alberto Bratoszewski
scripto manuali praecomissa et ab eodem N Bratosze-
wski prout ipsimet NN Kesiecy iudicialiter agno-
scunt, levata salva Nihilominus locatione totalis summae
inscriptae et devolutae coram Actis Plocensibus pro
vigilia Festi Nativitatis Joannis Baptistae jam ven-
tura huta poena 3 MM PP Parti et Judicio totum solvat
et enumeret sub poena banitionis in ibidem publicanda.
Quo ad Judicationem Mosi Felicjani Zdunski decernit
Judicium quatenus N Zdunski frumentorum videlicet

85

cet filiginis coretos duos Kordei coretum unum pisor
retum unum per ohi Evalerianum Dunski d. 8 m
Junij in Anno 1732 Mutuo acceptis et suspectis super
assecurandis eidem Gnosi Zorski in una septima
post Festum S. Bartholomaei Apostoli proxime ve
restituat et revehi curet sub poena banitionis
in primis Trinis S. Plocensibus post contravenationem
publicanda. Caeteras Indictiones ut Nudas Ju
cium removet salvam viam agendi si quis vo
erit ordinariam Juris ~~via~~ reservando et pro
stodiendo.

Thomas Dębowski Venator Zas. V. C. Plocensis m.p.

Martinus Florianus Mlicki Gnifer et Notarius C. Ploce

Sub Actu ~~Sabbathi~~ idq. Sub Celebratione Ju
ciorum Sabbathi pt. D. Misericordiae idq. p.
A. D. 1756

Officium praesens Castrensis Capitanei Plocensis ad Obla
tionem P. Jacobi Kęsicki Decretum Condescen
sionis in fundo Bonorum Grodkowo Sędzi
Inter partes inferius contentas latte ~~manibus~~
infrascriptum reproducens ad acticanae actica
actisq. praesens ingrossanae suscepit in Tenore
sequenti. (inseraf.)

Actum in fundo Bonorum Mlice Jarmultz feria secunda post festum Sanctae Mariae Magdalenae proxima anno domini millesimo septingentesimo vigesimo sexto coram MM. Thoma a Deborn Eora Dębowski Venatore Zaushitensi Vicepalatino Martino Floriano Mlicki Gnesnensi Plocensi Notarius Judicibus et officialibus castrensibus Plocensibus ejusdem Plocensis

50

Praesentia ~~[illegible]~~ Magnificorum Eorum et Nobilium Pauli Francisci in Jarosewo Jarosewski Judicis Terrae Plocensis Antonii in Zakiewo Zakiewski Capitanei Zaushitensis Antonii in Mokrzyk Mlicki Notarii Terrae Plocensis Pauli Niedwiałkowski Venatoris Halicensis Vice Palatini Plocensis Stanislai Mlicki Tribuni Mscis Stanislai Thomae Jarosewski Camerarii Provincialis Plocensis Antonii Bagienski Varii et BLP Petri Sztekowski Valentini Bietkowski Joannis Szmulowski Josephi Ko[illegible] Andreae Dzięgielewski Michaelis Łosiowski Martini Smulewski Casimiri Ossowski Francisci Olszewski aliorumque Nobilium ad acta praesentem congregationem Mlis Regni Mcali Provisidi Martini Ostrowski de Kleniewo authentice et Jurati ac acta praesentem acclamantis

Termino hodierno vigore decreti officii Castrensis Plocensis in fasti Plocensis feria secunda ante festum Smargarethae Vermartyris proxime praeteriti inter Mlis Pauli Francisci Jarosewski Judicem Terrae Plocensem ab una et M. Niedwiałkowski Venatorem Halicensem Vice Palatinum Plocensem ac alios citatos parte ab altera prolata officium praesens ex requisitione partium utriusque pro [illegible] ~~in acta [illegible]~~ ~~ex requisitione partium utriusque~~ ad disjudicationem praetensionem inter partes ex possessione obligatoria Bonorum Mlice Jarmultz emersarum condescendit Jurisdictione fundata ac securitate publica voce Mlis proclamata partes adsui comparitionem acclamare inpunxit ad acclamationem itaque suprascripti Mlis

Partibus ipsis et quidem Mlico Judice Terrae Plocensi per se personaliter M. quoque Niedwiałkowski itidem per se personaliter ex terris citatis et in causam intentibus simul et actionibus per Ethelrum Szczeski suo et aliorum Nomine personaliter [illegible] Judicio officii condescensorialis compareantibus et secum controvertentibus quarum controversiis judicium praesens coram se inductis et exauditis quoniam non nullae praetensiones et obiectiones sine inquisitione decidi nequeunt proinde necessarium [illegible] [illegible] ad inventa eandem Partibus educendam concedit idque in instanti [illegible] ad rotisque super incorruptionem testium et quoniam partes in [illegible] ab utrinque juramentum super incorruptionem [illegible] committendo se testibus in [illegible] inquisitione comprehensis eandem inquisitionem tam subditis de villa Mlice obligata quamvis Nobilibus vicinis educerunt et ex [illegible] affectarunt [illegible] inde judicium partium iterato exauditis controversiis ad lectionem memoriae [illegible] condescendit quae lecta et bene per omnes circumstantias tentata ex [illegible] quo attinet praetensiones M. Judicis Terrae Plocensis et quidem primo respectu causae Mortis olim laboriosae Adamo ~~famulo~~ aggressi curiali [illegible]

87

Fundamentum loco comprobationis subditi congregati debita ad summam quadraginta Novem florenorum Polonicorum sese extendentem agnoscunt et Generosus Medziathowski in hacce agnitione persistit proinde judicium huic debitum per subditos ~~[illegible]~~ pro liquidis et realibus agnitis decernit Quatenus M. Judex satisfactionem praestandam subditis injungat seu ipse met pro eisdem Generoso Medziathowski Comm. officio Plocensi Feria secunda post Festum S. Bartholomaei Apli summam superius expressam quadraginta Novem florenorum Polonicorum solvat et enumeret Nikolaus Generosus Medziathowski quietationem de contributionibus capitalibus Martini in Tractatu supra expresso subiecti in primo solutionis summae agnitae restituat facturum praemissa ~~partes~~ eadem partes sub poenabantionis quae decernimus publicando in ibidem circa infestationem conservare peremptorium.

Thomas Dębowski Venator Zaskrzensis Vice Capitaneus Castrensis Plocensis mp.

Martinus Florianus Mlicki Ensifer Plocensis Notarius Castrensis Plocensis eiusdem Plocensis mp.

Decretum Condescensionis in fundo Bonorum Mlicki Jarmultz gratum

1736

Sabbatho pd. Praesumptionis in Sedem S. P. Manasse pro Ao 1736.

Officio praesens citatoriae ad oblationem Fundi Castri Plocensis infrascriptum Condescensionis in fundo B. Mlicki Jarmultz per MM. Judices Castri Loci praesentes inter partes infrascriptas prolatae reproducere ad acticanae susceptum in tenore tali Inserat

originale qui circa acta Sedis

Actum in Bonis Dłużniewo magna in Trno Compro
missi reassumpti die quinta decembris videlicet Feria
secunda predie Festi Sancti Nicolai Episcopi et Con
fessoris Anno Dni 1736to

Coram Magnificis Joannesigismundo in Stanowo Ra
ciszewski Pocillatore Vissogrodensi Judice Superiori Ca
strensi Palatinatus Plocensis Causae infrascriptae Super
arbitro Josepho Suetoslao in Bromierz Bromierski
Sufficero Vissogrodensi a parte Citata necnon Generoso Va
lentino Antonio in Cieszewo Cieszewski Castro Plocensi
Burgrabio a parte actorea locatis Arbitris in praesen
tia Generosorum ac Nobilium Thomae Jaroszewski Came
rarii Granicialis Palatinatus Plocensis Jacobi Dobrski
Burgrabii Castri Plocensis Petri Josephi Casimiri Mathaei
Dłużniewskich Antonii Falecki ac aliorum Nobilium
ad actum praesentem congregatorum necnon Mtis Regis
Gnalis Honesti Petri Stoyski de Borowice authentici et Ju
rati ad actum praesentem acclamandi assumpti.

Judicium compromissoriale videlicet suprascriptus Mnus
Super arbiter cum Mco ac Gnoso Arbitris per Partes locatis
in virtute submissionis et obligationis manualis ceda
inter Gnosos Petrum et Josephum Fratres germanos
Dłużniewskie olim Martini Filios suos et Gnosi Mathi
Dłużniewski Fratris sui Junioris ab una et Gnosos
Mathaeum Casimirum Adamum itaque Dłużniewskie
Fratres germanos olim Valentini Filios suos et Gnosi
Alberti Dłużniewski Fratris sui nunc parte ab altera
in Bonis Małachowo die Vigesima Septima octobris
in Anno praesenti 1736to conscriptae et manibus
suis ac amicorum subscriptae sua submissione
obligarunt se Partes eadem ab invicem Compro
misso in terse ori antecessum in Castro Plocensi
Feria sexta post Festum Sancti Andreae Apostoli

101

1727 respectu sortis Kowalszczyzne dictae controversiae
inscripto satisfacere ac supranominatum Magnificum
superarbitrum cum Mgco ac Gnoso Arbitris in decursu
sex septimanarum conductorum ac ibidem in Sua
negotio omne judicatum pati et in toto adimpl
re et exequi igitur supradictus Mcus superarbitrum
ab utraq. parte requisitus in decursu praefatorum
rum sex septimanarum diem hodiernam assi
gnavit. ad mentem igitur praemissorum omnium
hodierna officiose condescendendo partes utrasq.
ad sui comparitionem cum juribus ac defensis
per suprascriptum Mtem acclamare demandavit
Quod quidem partes actorea Gnosis Petro et Josepho
Dłużniewskim suo et Gnosi Mathiae Fratris suis
quo pacem cavent nomine ~~[illegible]~~ actoribus citatis
Gnosis Matheo Casimiro et Alberto Dłużniewskim
suo et Gnosi Adami Dłużniewski Fratris suigerm in
pro quo pacem cavent nomine personaliter coram Ju
dicio suo Compromissoriali comparentibus. et secus
judicialiter controvertentibus quibus controversiis judicium Com
promissoriale coram se inductis exauditis suspensa decis
ont causae praesentis reponere inquisitiones ~~[illegible]~~ coram
judicio Cameraliali in fundo praesentium bonorum
in Tmo condescensionis per partes controvertentes ed
ctas ac post subjecutam per Gnosos Camerarios Terrae
Plocensis ad judicium Terrae Districtus Bielscensis causae re
missionem per judicium Terrestre Bielscense Plo
Palatinatus lectas partibus post interpositam appel
tionem extraditas ~~[illegible]~~ mandavit idq. in instanti et
quoniam reposuerunt proinde ad lectionem earundem
inquisitionum per partes in suo judicio repositarum
condescendit quibus lectis et mature per omnes circum
stantias trutinatis documentis quoq. per utrasq. par
tes repositis perpensis ac bene consideratis agrorum

Sortium situationes visa considerata his omnibus re
spective de quarum prius ordine supra fit mentio
Curia judicio intellecto proponere Partem Statam et
videlicet comparentes Dnos Mathaeum Casimirum Sta
nium et Albertum Nugnicewskie ad cam probationem ju
rationem adivenit in eam nempe permanentes rotheon
prout ex sorte dicta Kowalsdyana seu alia quaevis
Actorum hereditaria nullam partionem possident, nec
quidpiam fundi dimittendi actoribus tenebantur ejq im
stante additur Mtis ad pronunciand supra expressam
Juramenti rotham. ejsq Dnos Nugnicewskim testibus
Tanq Partes evitando ne dubij juramenta judicialiter
inter se competerent potuisse standum esse ejq com
portioni per omnia judicium censet, respectu pra
tensionis Partis actoreae nihilo minus mediatati Sortis
dictae Kowalsdyana ut perpetuum stipulen
tum Jurisq Pars stata prout bona et sorte quae
vis fenuit Quiterue possideat sumptuum
sumigeationem ipsphasium exolvendam se re
solvit judicium ejus decernit Quarens eaq Pars
stata videlicet suprascripta Dnos Nugnicewsky
almi Valentini filij actionibus quadernis sinet
pro Feria Tertia post Dominicam Conductus Sa
lutis ni Anno proximie imminenti deo dante ve
tura coram officio Castrensi Radomsk exolvat sub
pena Banitionis quod decernit et Omnes publi
cando in ubiq circa manutentionem praejudicium
et assignat peremptorius Lustra per Scitem stad
pleana Unium marcarum Polonicalium Patri judi
cio suo per quelibet quae mediatas per judicium
Eidem Parti stata indulgeat. Parti vero rea solu
tionem summae solvendae
Stanislaus Szitky Regens Cur. Stat. Radomsk. Scabin. Tribunal. Sprawnik
Stephanus Bromirski Scabinus Tribunalis Radomsk. Scribit
Joannes Nugnicewski Scabinus Tribunalis Radomsk. Scribit
Joannes Nugnicewski Scabinus Tribunalis Radomsk. Scribit
Stephanus Bromir

103

Decretum Compro
missoriale inter
Gnosos Dłużnie
wskie in Bonis
Dłużniewo magna
subscriptum
1735 Sta

Officium Prens Castr Cand Mocz adblatum en
P. Mathae Dłużniewski. Decretum Compromissoriale
in fundo Bonorum Dłużniewo magna plaga
manibus subscriptis in Sa. Arbitri Judicum
Oppris subscriptis imposcripto reddiu adcit
Band actiq. Pro Jurisdictione Sua
recedere Consulit
Ex Ord. Consulatus Parochi Proxaeb 1730

Actum in Bonis Dłużniewo magna
mi

Actum m Gnesn Generum Gnesnen Brunsberg Iyzki Ido
m Termino Confessionis Feria Secunda p
Festum Sancti Jacobi Apostoli proxima Anno Do
mini millesimo Septingentesimo Ingesimo Sexto
Coram Ingo Jacobo Josepho Sobieski Burgrabio Castri
Plocen m Praesentia Magnifici Feliciani a Kurnik Kur
bossi Succamerarij Terrae Lanciciensis ac Inferio: et Ple
thorum Joannis Mianowski Jacobi Kossicki Burgrabiorum
Castrensium Plocen Starostiae Parentis et Szczepki Zdz: Leszczy
Stanislai Alexandri Valentegni et Jacobi Lukowicki Do
minus Dobrzelski Matthaeus Obrebski Despan: Gnesnen
Laurentij Grzymski Jacobi Dutkiewicz Laurentij et Sta
nislai Skarzewski Alberti Zglenicki Franciscus Bysp
Sci Joannis Parentis et Simonis Gnesnen civitatis
Nobilium ad actum Plen congregatorum nec non Prudentis Lau
rentij Zinowicz de Pedlice Subsin Gnesn Actor Plen
ac Causarius:

Officium Regens Burgrabiale Scabini Scabinatus Gnes
Burgralis Castri Plocen Insistendo Decreto Offic: Plen
sis inter Venerabilem Capitulum Armigr: actorem ab
una et Mum Felicianum Kurcamerarium Lan
cicensem Gnesnen Terrarum Iyzki haeredem mod Com
parte ab altera de Actis eius m Castri Plocen m Termino
Juridicali Causarum Offic: Judicijs Feriis Secunda Ante
Festum Benedict Marchalibus Anni hic et Marcius m: Anno
Plen protecto mediante Quo Gnesnensis Instr: Burgrab: Ju
dicialis: Plocen pro Dimissorio: proponente Curia in Bonis ci
vilibus Iyzki haeredibus Juri haereditario Mei: Curcamerarij
Lancicensis Palatinatus m Dominus per Insum Universitatis Actor
pretensis et per Decretum Castri Plocen Agentis. Seu ad judicand
ac Bonis existentibus extendendum tum quoq: pro Investigatione
ac Inventione Reparationis seu Distractionis ac perceptio
ne ac Liquidatione Credentium per quem nam Castrum Inst: perce
pti ac Distractus seu reparatus et subsecutis Praelij et Pleni
tudinis Stipulationum inter Partes instrumentis publicandis
et admittendum ad Ea praestandum Deputare et dijudicatione
et assignata et obtenta effectuationis authoritate Gnesnensium in
Genere et Specie ad Servandum Requisitionem Utrarumq
Partium

103

105

Partium Condescensionem Actas Audientiæ de quindena pro
tum Condescendit Jurisdictionem quam Actus Officii
Longipedum vocat Statutis Dni Fundavit et Dotavit ad
perendum Lid. Dñi. declarare mandavit. Quo in Termino
Partibus actus Actore Jacobo Barbitio Cancellario Dñi
Senatus et actore Mro. Feliciano à Kuchels Procuratore
negante Terræ Lancensibus ibid. plur: Coram Judicio pro
bis pro Perperam. et Secum jud. tr. Contra vertentibus in
Actore Mro. Conradi Dimissionem Actii dicti. Unanimes
Senatus. instas gratis Actoris obtinendam per Mro. Actatis
Actoris. instantaneam urgente ac Satisfactionem Decisi
Actoris. Mro. Vin. Lancensis
eandem Dimissionem Protestantibus Suis ad Actoris
re Nostri Constituti Actoribus habitis in presente. Compensa
rem. objecto dissolutionis Bonorum honorum. Ejus
vero affectante ac summas Dñi debitas a Dñi. Ejus
debitas inferente Stat. Dnus. Matronibus Abutens
Dnus Burgravius. Leno Perpetuus Suspensa Dissolu
Mro. Presentis. Negavit esse Inquisitionem Tan
executionem Stat. Augustissimi Regis Ejus
Summ. per. Dñi. Principis Vigore Juris Patensis. quam
provocationem Actoratus. per Mro. Vin. Lancensis Ejus
mem vigore Patentium Anno mi. Institutis ut contrarium
ad causam Ser. Terminum Probas habuisse. Dñi mandat
et Audiendum. Et audetur. Mro. Dñi Actoris ad. Partis
esse actus Super Incorruptionem Testium Protestan
tam Dñi Jacobus Principalis Principalis Actor. quam
Dnus Lucubertii Lancensis Lancensis in Dni
Conjexi Actoratus. ex Causa Judicij. Dni Condescendit
Judicant Testes. ad perhibenda Testimonia per Testes. ma
endos. Indulgent. et Inquisitiones edixerunt. Sub qua
eductas Coram Inquisitiones Judicium Burgrabii Le
descensionale. Resolvendo autenticum Judicij Dni Jurat
tionem ad Lectionem eorum Condescendit Dnus Lect
et diligenti. mente perpensis et Matura Consideratis. Con
do unusquisque Partium Actoratus. Inquisitiones Probitas Dnus
Unanimi ad. Confirmationem seu evasionem Juratorum
in Causa Lethaea prout post Factum in Anno 1732. per
in Personam Magnifici Lancensis Lancensis Dni

Suarum hereditarium super eisd. Bonis Bronowo Pyski he
reditum designationem Ill. Mais Succamerarius Lacrimen
Integrus Quer. Certes hereditatis eid. Ill. Univsski ut Jurisda
Toti. in Vm gratitudinis Summand. ex alijs Scriptis qui proveniem
in annalem Possessionem verbali compacto dimisit tum pto
ut nullam Summam quibuscumq. pro possessione an
nuali Ill. Ill. Univsski eid Mo Succamerario declarauit
ac prout Insemination integras juxta hucc verbale sem
practum mio prout recipit mehiores ni Bona dimisig impri
facit. nullamq. summam tam ni dep[osi]ts quam ex bonis tam
stante quam post expiratam eand. annalem Possessionem
causabit nec ullius Damnum Inventarijs Curs Consulto no
do Mo Autori Succamerario tenetur. Ill. ni instanti. et audit
Ill. ad Rathusandum Citatis Rotta. Superius expressi
Quo attento eund Dnum Univsski a. Pretensione qua
ad per. Mio Succamerario Lacrimen ex Ipso habita
liberum fuit et pronunciat. Quo autem attinet Summam
per Dnum Univsski Ergo Jurid transfusionem ex Sorte
Univsski Ejna pntue Quadringentorum Quinquaginta Florg
Polon attentus Ducentorum Quinquaginta ad Florg Polon
tertia Centum Nonaginta Symphor. pretentas Decreto Judic
Officij Rothensis Processus Pena Secunda pro Dominicam Mi
Lentidie. ni anno pro[ximo] prolato pro liquido. agnitas Quoniam
hocce Decreto Dimidio Seu Tradito Sortium Summus Status
obnexium ni Sententia Officij Burgrabialis est approbata
quod Decretum hac parte rendum est effectuatum Pronde Ju
dicium Officij Burgrabialis contenta eiusd. primum Decreti
edequendo ad Dimissionem Sortium dominus eiusd obnoxiam
ut. Autori Ill. Univsski non exhibentem processus et premi
ut. Autori Ill. Univsski non exhibentem processus et premi
medietatem Arcd. quod Ill. ni Saturni & Lobgum extenditur
et mets. obsignatis esse apparet. a. Mendis Ill. Ill. Univsski
ejus Possessionem tradidit. Alteram vero medietatem eiusd Arcd
ad Sortem dictam Dominsky Ina pertinens Area Possessionem
hereditariam Mio Succamerario Lacrimen Area cum Domo
ac alijs adspicijs ni eand Arca consistentibus quibus et Regnovacit
nec non ab Illustrationes Camporum Seu Agrorum ad Sortem
Univsski Alterius pertinen Ill. Ill. Contradict. Quibus Justitia Ami
desolatis.

103

L.P.C.

107

Jmdx

Similiter omnium Pessullarum et quidem in Campo a
niciem Zukowska et viam Stratam Sed Publicam ad
tendentem ad meridiem iam autem in Campo Sub Konary
orientem una cum Pratis ac Sylvis virgultis aliisque
ctis attinentibus eiusdem medietatis adjacentibus. Sine u
Inseminationibus imo Agros incultos nec ~~non~~ Coara
dimisit Insuper in locis transversalibus circa Publicam v
Plocensem consistens transversum medium # Sulcorum aestiva
quinque ad Graniciem Zukowska tendens similiter tam
versum quam Pessullam cum Sylvis virgultis ac P
tis adjacentibus. Quod Nobilis Uniwersitas consideratis Lumin
ptensis Superaddidit et ~~in~~ Possessionem Realem quo
in Luminis praefatis non pacificabitur praefixit assignavit
Conservavit prout praefigit assignat et conservat. Ad extrem
Quo attinet Marcus ~~[illegible]~~ primas tres alteras Septem
creto Officij Castrensis Plocensis pro Termino Condescens. ad judic
Quoniam Minus Succamerarius easdem judicatur. Quod N. Uni
exolvit proinde a Solutione liberi pronunciatur Decretum
vigore # integrum nec non in alio propelo
Jacobus Josephus Sokolnicki Burgrabius Castrensis
Ptus Plocensis [illegible]

L

Decretum Condescen
sionis in Bonis Bro
nowo Tyski inter N.
Franciscum Uniwersi
ab una et Mag. Suc
camerarium Zacroci
mensem pte ab altera offi
cio per Burgrabium
Castrensem Plocensem ad merite
Decreti Officij Castrensis
Plocensis prolati expeditum

1736

Offm praesens C. Plocensis ad oblationem S. Joannis Ma
nowski B.C. Decretum Condescensionis in Bonis Bronowo
Tyski inter partes in praesens officio per C. Plocensem
expeditae prolatum reproducentis ad acticandum suscepi
in tenore ejus modificatum # nno partis cujus
interest
Sub Actu 7 2da ante festum S. Michaelis Ar
changeli proxime A.D. 1736

B. P. D. [illegible]

Pinsk

23

108

Actum in Bonis Villæ Wysoske in Scribus N. Bi[illegible]
sium Joannis Długołęcki ac Succesorum olim
Nobilis Antony Olszewski, et Spn. Nobilis Stani-
slai Wysowski Feria Secunda post Dominicam
Rogationum proxima Anno Domini Millesimo
Septingentesimo Trigesimo Sexto.

Coram Egnoso Laurentio Wierzchleński Burgrabio Castren. Mscen. in Pod
Egnosor ac Nobilium. Jacobi Lemberzewski, Adami Smieciewski, Bro-
slai Kapacki, Nicolai Borysiewski ac non Nlis Stni Pralis Provdi Pauli
Osowniczak de Wierzchnia authentici et jurati subito cho not ad hoc
Pod assumpti et cum acclamand qui quid Egnosus Burgrabius
Castren. Mscen. insistendo Decreto officij ejus & Castren. Mscen. Feria
Secunda post Dominicam Misericordiæ proxima Anno Pod Jos
Nlis Joannem Długołęcki et Nobilem ac Succesores ol Spn. Anto-
nij Olszewski Haec pthem Olszewski ac Succesores ol Egnosi Laurentij
Olszewski latius mediante injuncta est in Prentho officij Pod
ad Bona Chrapacera cum Locatore amicos Pod descendo ex Regio
tione earum Partium ad Bona Chrapacera Wysoske vigore Pfati Decreti
condescendit Jurisdictionem Suam officiosam Pcus tod ita primus per
cum Nlem ut Chrapacæ et Securitate publica circa ejus nego-
cias juridice observari Solita pandavit quæ fundata parte Pfatis
ad Quos ejdem Nli acclamare demandavit ad cujus Nlis acta
nationem pro comparentes et qui Nlis Długołęcki et Olszewski
Suo et aliorum actorum nine pro Egnosus quoq Stanislaus Wysowski
Actus itaq pro Judicium illationibus Partium eas audito ad effectua-
nem earum utriusq Partium cum actum condescensionis ad
Feriam 2 vartam post Festum Sancti Jacobi Apostoli primo ven-
turæ limitavit et prorogavit Uterius stat. Tamq ea limitatione incidens
Coram Pod Egnoso Laurentio Wierzchleński Burgrabio Castren. Mscen.
Egnosor Valentini Krajewski Burgrabij Castren. Plocen. et Nicolai
Borysiewski amicorum ex Partibus utriusq Locandor nec non Nlis
Stni Pralis Provdi Pauli Baworek de Szyli authen. et jurati ad
actum Pod assumpti et cum acclamand ad cujus Nlis acta-
nationem Partis et qui Nles Długołęcki Coniuges ad hoc
et Succesor ol Nlis Laurentij Olszewski nine pro Nles Olsze-
wscy Coniuges ad hoc ita Suo et Succesor ol Nlis Antonij Olsze-
wski nine pro Nlis Stanislaus Wysowski actus pro Tam
officium Burgrabiale cum Locatis amicis Partibus utriusq
Producer mandat et qui Scriptor ea reproduxit Egnosus
Contumacia de actu ejus in Cro Plocen. in Terris Lenchic. Feria
Secunda in Festo Sancti Spiritus et proxime sequente Trinitatis

Ano Dni

anno Dñi millesimo Sedecentesimo Septuagesimo per N
Matthiam Wysowski avum Actii Sup. ti Nobis et Alberto W
uski et Catharina Wyszowska Conjugibus Parentibus Matth
uski et Elena Jastrzembowska Consorte Filii Mathia Wysow
Filio Avis et avunculis Actr. obtenso Libro documento
bant in Actione tam N.em Albertum Wysowski cum
te gram Filium N.em Mathiã Sparow et
Pars vero Citta reproduxit Inscriptionem obligatoriu
de acta ejus in Arce Sc. Lanoviens in Trinis Levere
Feria Secunda post Dominicam Cantate prox. ante D
Millesimo Sedecentesimo Septuagesimo Primo per
Albertum et Casimirum Wyszowski et Valentinum
de Wysowa magna N.is Alberto Jacobi Filio et Stanis
Super Bonis Wysowe Citas Quas Laredit
recognit. Ac alteram Inscriptionem obligatoriam
acta ejus in Arce Lanoviens Feria quarta post Festum
tionis Beatissimæ Virginis Mariæ prox. ante Dñi Mill
mo Septingentesimo qua N.is Lucas Rozkowski olim
Filius N.is Matthæi Wysowski et Mathiæ Filio de Wysowe Cor
Suas Laredit obligatt post et N.em Matthæum Wysowsk
avunculum Suum ex hac jure Naturalis Succes
lutt in Summ Quadringentor Florenor Polon. Obligat
quor Donatorem de acta ejus in Arce Lanoviens Feria
Quinta in Festo Nativitatis Beatissimæ Virginis Mar
anno Dñi Millesimo Septingentesimo Decimo Sept
Eva Filia Marianna Rozkowska Filia et Lucæ Jacobi N
Thoma Curty Civi Nov. Civitatis Mariæ Cui N.is Stanislaus Wy
citato Filio et Mathiæ de Wysowe Cortes Suas Laredit
nunc upatas Parochiæ Lask Rozkowskæ et Maszkowsk
in Bonis Wysowe Major Donat. qua Donatio ex
N.is Stanislaus Wysowski medietatis Cortis post obi
N.em Mathiam Wysowski quondam et Alberti dicti Casim
Citat Possessioni, Finibus rectis Juribus et Fruitu
tum ex positis vicinis quibus probatur et N.em Alb
tus Wysowski cum Consorte Sua Famulo et Famula ac
girlino cum Consorte in recisione capitali ex ta
cessionibus Fugitivor Autores Moderandum cum N.is Luc

Rozkow

Kozłowski Successore dividisse. Proinde Id Gnosus Burgrabius
cum Locatis amicis ab utraq Parte ~~locatis~~ Decernit Quatenus
Cittus Nlis Stanislaus Wąsowski uti medietatis earunq
Sortium Haeres Ex Capitibus olim Alberti Wąsowski et
Consortis ejus Famuli et Famulae ac Inquilinor. Coniu-
gum vigore Taryffae medietatem Contributionis Capitalis
Cum actoribus in Simul et Semel Exactori Regimi-
nis Gvardiae Sacrae Regiae Majestatis in una integra
Septimana Solvat Sub Poena Banitionis in Primis
post Contraventionem Terminis Querelar. Castren.
Plocen. publicanda Luita ad Gzens poena Trium Marca-
rum Polonicalium Parti et officio Burgrabiali totiq
Jam vero Nlis Joannes Dłuszkęcki et Hiacynthus Olsze-
wski Actores Comprobent damna ob renitentiam
Citati non Solutionis Contributionum Sibi Causata
Idq Inznstanti. Salvo tamen moderamine Judicio
Suo reservato Additur Nlis ad Rothisandum.
Tandem ex moderamine Judicij Super Summam
Decem Tynphonum Comprobarunt. Quam Summam
Comprobatam Idem Gnosus Stanislaus Wąsowski ejusq
actoribus in primis et proximis Querelar. Castren.
Plocen. Trnis Solvat Sub Poena Banitionis in ejusq
Judicijs Castren. Plocen. publicanda. Luita poena Trium Mar-
car. Polonicalium ~~Parti~~ Laurentius Wieczffienski B.C.Pl.

Walery Gorzewski Przyjaciel
Mikołay Goryszewski z obudwu stron
Lokowany Przyjaciel
rękę trzymany

Officium Pdens Castrens Capitaneatus Plocens ad obla-
tionem Hiacinthi Olszewski Decretum Condescensi-
onis infrascriptae in Bonis Inferiorum nominandae officiose per S. Bur-
grabium Castrens Plocens [illegible] manuq eius propria
subscriptae reproducens ad acticanae Actisq Pdens In-
grossanae suscepit in Tenore sequenti Inserat
Inter partes infraspecificatae

Sub Actu Sabbathi in Crastino F. S. Bar-
tholomaei Aplti AD 1736

Decretum Jnr Ntis
Dlugologlie Olsze-
wskiae Wysowski
ac alios

1736 to
ao

Actum in villa Borkowo Sk Judicio 24
Campo missionali pro
partes inpascuas constituto F. 2. post F. S. Martini Episco
pi proxima A° 1736.
Coram M.M. Joanne Sigismundo Jn Clarowo Rosicze-
wski Podstarosta Wschowski Judice Castren Rocz. p. par-
tes inpascuas Judice Generalitio electo to Paulo Franisco
in Garostcow Garoscewski Judice Terrestri Rocz. Antonio
in Zakrzew Zakrzewski Dapifero Lanckoronen Antonio
in Rokitek Mlicki Notario Terrestri Rocz. Stan. Jozo
Antonio Bagienski Notario Castrensi Rocz. Plo
rum Judicij p partem ex tra ng locatis In presentia
sui ac Plurium Alt. Adm. Rdi Matthei Sieglochowski
Sacerdotis in Lgocin Antonij Laszczewski Jacobi Kopiela Bur-
grabiorum Castren Rocz. Pauli Makowski Stanislai
Roszkowski Josephi Joslicki Instigatoris Terr. Plo
cen. Nicolai Zaleski Franisci Gliński Adami Ski-
dzinski Casimiri Krasnicenski Stanislai Lisowski alio
rumq. Nobilium ad actum Terr. congregatorum nec non
M.R.D. Gregorij Rokicki de Rokowo actricis objur
gati ad actum Terr. ex adversa assumpti et cum ad versa
tis Ipsi quidem M.pes superaliter comparentes et mesto Arbitrij
Judicij p partes locati in virtute Inscriptionis com
promissalis p eas partes inscriptam coram actis Castr.
Rocz. F. 3. ante Festum S. Matthæi Apli et Evangelistæ
Anno presenti ad audiendas et finaliter dijudicandas
causarum suas exigencias sentencias pulicas et ad
dominicem habitis recognita ad Rokowo in actu certa
tæ exhequisitionis Inscriptis Partium condescen
dentium Jurisditionem suam Compromissionalem Sundan
dam et Securitatis publicæ causa actus ipsos observan
dam solita voce Mes Supras ex promulgand et exercen
dis expeditis, partibus ipsis citra altercationis
Nicolaus Zaraski de Statosmul et Felix
S. Felicianus Zaraski ite per Indices Illustri A.D.
modo Rdo Matthæi Sieglochowski Plebano ad
Lowi pte. to Manssionarij Adm. Rdis Capellano ad
Beatissima V. Mariæ p.t. Jacobum Kopiela Manipola
tam Inscriptum p.t. Terram judicio Sarpe memora
ti Inducente actore Paulo Makowski

113

Polon. p. cura R. Lutocki cui Eccles. actis dict. Anno ...
Quinta Triginta trio Florenor. et ...
ma Quinquagenta Florenor. Polon. ... Jacobi Zdziarski Ecc...
Sto Gyalto Lutocino actis ... Plus P. ... Cathedratici ...
et Vindicud. Spiritatti Anno 1691. ... Ecclesiastici ...
Duor. Millior. Septingentor. Florenor. Polon. ...
Zoraski Actor. Ecclesiastici ... Canonicus ...
Plus P. J. in Castro Cr. ... Laurentij Martyris Anno 1698 ... Canonicus ...
ma medietate Bonor. omn. Borkowa p. R. Stanislao Zoraski ...
pro pars medietas eius vid. Mille Trecentor. Quinquagenta Florenor. Polon. ... officii ... Stanislao Kucharski R. Magda
lena Florenor. Polon. ... Lutocino et Zgierska actis ... Plus P. ... Nativitatis S. Joannis Baptae Quadra
gesimo Sexto extremo Quingentor. Florenor. Polon. ... Ecclesiastici Contracte resignatorio respectu B. Balthasari Zo
raski ... Jacobo Zoraski ... Jurisd. Anno 1697 confecto ad
mentem Inscriptionis ... ad ultimo mentatae
Ecclesiae Lutocinensis ... ad Anno 1724 P. in Castro S. Matthaei S. Joannis Baptae
in Sacris Horen. Summa Trio Millior. Tyrphiorum
Jacobi Zoraski Parenti agentis S. Paulo
Makowski Inscripti et applicata Suprascripta de
Summis Stanislai Makowski ... Lutocino et Borkowo ... Ecclesiastici ...
Kucharska Summa Quinque Millior. Centum Triginta
Trio Florenor. et Tyrphior. Polon. in Regia Balty
zero Ecclesiastici Summa Quingentor. Florenor.
Polon. ex Superiori Summa excludendo Summam
Quingentor. ut equalis Triginta Summa Trium
Millior. Ducentor. Triginta trio Florenor. et Tyr
phior. Polon. hac in Parte Capita Summa Duor
Millior. Trecentor. Sexdecim Florenor. grossor. Triginta
Polon. hac Summa in bina Capita Sive cum Re
gis moveri regrediunt pinde Canonicus Ecclesiastici
Zoraski Summa Quadringenta Duor. Millior. Trecentor.
Sexdecim Flor. et grossor. Triginta Polon. ex cu
ma ad S. Stanislaum Zoraski ... Competentiae ...
Millior. Ducentor. Tyrphiorum in Summa Septua
ginta septem Millior. Octingentor. ... Summa
rum Florenor. grossor. Polon. excludi tandem Bona
Lusa a S. Stanislao Zoraski ... Testatoris

115

Summam Quinquies Millium Quingentorum Triginta
ex florenos et quatuor viginti Polon. competen
debere declarat, Ideq; in eam Solutarent Fulgo
in ipso facto. Deinde Curatores Summæ cam
supra expressæ Quinquies Millium Quingentorum Trig
ta ex florenos et quatuor viginti Polon. D. Stan
us Zawadzki et D. Felicianus Zawadzki Grad
vus germanus coram officio acta castrey Plocz in
Vigilia Festi Nativitatis S. Joannis Baptistæ
pso Deo dante futuris venturo 1787. Solvat et enumer
sub pœna Salarii, ~~in hoc casu manifestationis~~
~~publicanda~~ procederunt Et Sermisky publicando
in ipsa Curia Manifestatione insertam, per mo
lata per eum D. Stanislaum Zawadzki pœna ara
dem Marcas Polon. Parti et Judicio per medi
Curia Solutione Summæ Officio in instanti ex
indulta; tum et pœnam Ratiarcæ Marcas Polon.
to Castri Plocz. fo L. exagesima mensis Oct
vero parte respecta et pœna relata in Sublat
ne Condemnationis adjudicata, denique altera m
pœnæ Ratiarcæ MM M. in emolumentum pa
Sanitatis exer. contravention. vero Decreto cor
officio Castri Plocz. Sabbatho in Vigilia Ex. Nativ. S.
annis Baptistæ currente publicata in Terroni
ere ad hujus Supra scripta Solvat et enumeret
præscripta vero Curia tam Ecclesiastica quam S. Eccles
ea quæ afferunt P. Lutcini et Pastoris, et quæ Pœna
Ipsorum Curiæ Pœna in perpetuum hæreat et contenta
una cum consilio ad ipsa pendi provenientia. D. vero
Komarski Orig. Summæ Opium Nullum Emphoreu
pro medio ad disponendo D. Stanislai ac D. Felicianis
Zawadzkich applicat indicans, eadem, Summa pro
stante Manifestatione coram Actis Castri Plocz. Sa
batho infra octavas Ex. Nativitatis Christi Proxi
Domini in anno præs. D. Stanislaus et Felicianus
ex Zawadzkie de Nullitate et invaliditate præsentis
Sup cans Summam recognitis factis, pro reali de
to agnoscit huic constituto D. Stanislaum Za
wadzki a ligamento Curiæ ipsa Summa Quin
Millium Quingentorum Triginta D. Felicianis Zawadzkis
#quos in potestate aliquot latens in aliquem bonis apparentibus ad
read et [illegible] Lucro, Gratia #pertinent.

Plocii die 1ma July Anno 1733. dati et acta Castrensia
Plocen. F. 4. in Vigilia S. Visitationis B. V. Mariae Anno
eodem approbati tum et Decreto in iunctae Solutionis
ejusque summae Suprascripto ex Praesenti interveniente alijs
dispositionibus relevat et relaxat. Jam vero Divisionem
saepe memoratae Bonorum omnium inter eosdem Ill. Stanislaum
et Felicianum Zorawskie confectam et conscriptam actisque
roboratam perpetuo et in aeum valitudinem sententiat. —
Quantum attinet Causas violentiarum per partes par-
tim ad Judicium Castrensem Plocensem institutum partim in-
stituendum praesenti vero Judicio dijudicari commissas
Judicium Compromissoriale in Praemissis Necessariam esse
Inquisitionem per partem utramque in probationem sibi ab in-
vicem objecti eduendam in instanti censet, et addit Mtus
ad Rothisandum super Incorruptionem Testium Ill. Stani-
slaus et Feliciano Zorawskim, praestiterunt, Indu-
cant testes, et educant suas inquisitiones, Indu-
xerunt, et eduxerunt, post quas eductas ~~post~~ Judi-
cium Compromissoriale ad lectionem earundem condescendit Qui-
bus lectis et per omnes circumstantias maturam deliberatio-
ne perpensis Juctorum praetensiones violentias partium
decidendo quoniam elicit Ill. Stanislaum Zorawski in Bo-
nis suis Lutocino Ill. Feliciani fratrem suum ex occa-
sione ejusque recepti in antecanis persequi ac discedentem
de ejusdem Bonis insequi violenterque opprimere vicissim
vero Ill. Felicianum eundem Ill. Stanislaum in Bonis suis
Bialyszewo, ac ejusque consortem in B. Lutocino opprimere aggravare uterque inter se tu-
multum excitare violentias attentare Idcirco eosdem
respectu Praemissorum punibiles censendo Decernit Gate-
nus suos eluendo Ausus uterque turnum Castri Plocensis
ab acta in Octo Septimanis ingrediatur ejusque Sessione per spa-
tium unius Septimanae expleant et continuent nec non
Poenam Quatuordecim MMPP. in aggressu de Turni
[illegible]tringue sibi solvendam compensent Quantum
attinet objectum Notabilis Summae per Ill. Felicia-
num Zorawski ob Parentibus acceptionem et sibi appro-
priationem propriae eundem Ill. Feliciani ad eva-
sionem juratoriam adinvenit in eam rotham prout praeter summam

summa Mille Trecentor Zyrpphow Legey ebor
S. Mathe quietadre fecit. pubi amplig pare
-tum de pbi partes aut pte ex aggentend Sibi
gen gor applicavit Et premiscuit alias rez Dik.
carkeski. d. parentu eog ipi. st. dotat ecc
dat. idg. ten instanti et dechit. Mles ad ecclesiae
dd. Stibi et Sepulti remanentis ibg in regesto exprehi et bo
nis ac applicatis quo attento cum Judicio in Comissu liden fact
Do Spectat vasa brazatona p. Orata ad S. Elizab.
Zoraski in V.S. Parkowo veluti exercitio circum
Vicin pensatis ac abusu circa. S. Feliciano existen
S. Patris Stevend conservidg ad actu in duas ng. optio
nis. Ad dividendu inter se subditos ex. Penis Parkow
ad V.S. Palyszewo Translatos Judicialiter requisit
tong S. Feliciano de Penis Palyszewo Valentii de
Magdalena Valentini Jayda relicta Sancti Stanis
tae civ. Fabiano filio et Marianna filia. Pe
gistos ad S. Parkowo citat ab actu in duabg op
timanis extraord. ordinis ad subditi omnes cuigc
que lexg inhgerung Penis comunis per Lineas fu
nune existent coram in petam Jnd. Penis
applicat. Intuitu L. Malicki privati arbitr mu
tuales ap cum eadem. S. Feliciam Jordanski S. Stan
Mlen dati ad S. Stanislaum Zoraski ut ipse ad ung curet modu et tpus
cum recuperandi Penicam Judicial Decernit evoc
ng S. Stanislaum Zoraski Latis fauit in totu
Decreto Judicii. Cuius Sattez Nocar ins S. Stanis
Feliciano Jordanski ab una etiam pte ab altera
ante S. Margarethe Et N. proximo p. cur pla
et cum ibi inpuncta comprobatio cand in proximo
Stez Nocz Terminis prfat. et Judicii illud ordi
nis erit Decidet. Finem itaq. ponendo Sg in pa
tes Gonitas alias partes, grauemur inter venduli
ad Sepulturam, Sepulturam et habita ratione Cumman
in S. Lutolano et Parkowo hoxed ad Sg. ca
pitis pveniend ut subi quid pro inter partes ma
bitis vel minime sentiendo et ea circa alicuius
sionis ut Terminos Juris, Judicii a Processo

Feliciano Zorawski Gnosi Stanislai Fratris ejus
Summa Trecentorum Florenorum Polonicorum competere de-
bere arbitratur eandemque Summam Circa transactionis
superius expressas et injunctas excludendam decernit
In reliquis omnibus praetensionibus intervenientijs quibus-
vis actionibus inter partes instituti et habiti perpetuum
interponit silentium Mandones poenas ab utrinque inter
eosdem factae Cassant et annihilant easdemque omnes
Judicium Compromissionale nihil quispiam honori de-
bere nocere declarat praemissa Suprascripta omnia
injuncta facturae sunt Partes utraque sub poena Ra-
nitionis perpetuae quae iam ex nunc Decernit et In
Casu contraventionis Terminus publicandae in
primis post quamvis Contraventionem Querelam Castrensem
Plocensem Terminis conservatis peremptorius praesentis
Decreti Vigore

Joannes Sigismundus Rosiszewski Praecill. Terr. Vissogr. Judex Castrensis
Palatinatus Plocensis Superarbiter mpp

Paulus Franciscus Jaroszewski Judex Terrestris Palatinatus Plocensis ex parte
Gnosi Stanislai Zorawski Locatus arbiter mpp

Antonius Zakrzewski Dapifer Zawskrzensis Palati-
natus Plocensis ex parte Generosi Stanislai Zorawski arbiter mp

Antonius Mielicki Notarius Terrestris Palatinatus Plocensis ex parte
Gnosi Feliciani Zorawski locatus Arbiter mpp

Antonius Bagienski Vicecomes et Burgrabius Castrensis Palatinatus
Plocensis ex parte Gnosi Feliciani Zorawski locatus arbiter
mpp

Officium praesens Castrensis Capitulo Plocensi ad oblationem Gnosi Bartho-
lomaei Gosicki Decretum Compromissionale infrascriptum inter Par-
tes infraspecificatas per Mediatores Superarbitrum et Arbitros Judicii
praelati manibusque ipsorum propriis Subscriptis reproducere ad acti-
canda actisque praesentis ingrossandum Suscepit in Tenore Sequenti
(Inserat) post cuius quae Decreti praeinserti ad acta praesentis ingrossatio-
nem originalem circa eadem acta relictum
F. 3. pridie F. Praesentationis Beatissimae V. Mariae
A.D. 1736.

118

Compromissum Ba-
kowo ihr E. E. Zaczaffke

1736.

120

in termino supra expresso nos Prior et Conventus predicti coram nobis
pro ad obiecta Martini Gonsalvi Procuratoris Ecclesie Sancti Petri
ut eorum ad defendendum ipsius actoris peremptorie et ex adverso dicti
Joannis non prosequi ad recompensandum dampna et expensas dicti nostri
attento liberum Dominum Episcopum Ulixbonensem ecclesie nostre Patronum
dicimus Nos Prior et Conventus comprobare expensas in libello reperta
comprobatione judicium summo judicium pronunciamus
nisi Nobis Prior et Conventus in casu illo termino soluendum esse sententiam
extremum usum veneris die mensis per nos Priorem et eorum
ecclesie Sancti Petri Ulixbonensis Nobis factum obligamus nos bona
Bedorfyno sub obligatione eorum Priorum Conventuum ecclesiarum
esse declarat ulterius dicimus Partem predictorum Nos Nullas pecunias
Nihil omnino confessatis Nos Nullas ex inquisitionibus non apparentes
esse testantur et Nobis in casu perpetuo imposterum.
ad obiecta exhibita per nostra Prior et Nobis obstantes Ulixbonensis
Instituto et ad terminum modernum condescendimus remisso
pro parte nostra Ulixbonensis declinationem jurisdictionem in eum
non habere et non habuisse nec in Ulixbonensi civitate nostri Prioris
congregato nisi in aquis esse mergatur et mortuus jam latus et
ad veniendum in instanti ad petitionem Ulixbonensis
a petitione deliberato jam dictis facimus et protestamur Nihil
omnino respectu in causa progressus predicti Ulixbonensis punibiliter
tentari decernendo quatenus eligendo in causa jam dicta pro ea
sito vultuere petram dapticem
Nobis in primis factis Nobis Nostris judicium in instanti soluat et enumerat
solidos Ulixbonensis perpetuos in casu sequentibus publicanda quo ad
omnia in visione specificata contra predictos Ulixbonensis et alios Bedorfyno
Ordines et possessiones ipsorum ordinis domus Sancti Petri ordinis
Nostri Prioris cum predicto Ulixbonensis et alios bonos Bedorfyno Nostri
bonis reservat et pendentis Ad extremum quo ad predictos
Nos Priores Nostri et Nobis Nostris Fratribus et Conventus in decem
nis judicium quatenus Nostri Prioris Nostri ad nos Nostros
vitas summa viginti Nostri Nostri Nostri et Nostri
et Nostri debita per eum vendi Nostri ad nos Nostros nisi
unum opus predemissum Nobis vero Martini Gonsalvi summa
Nostri Nostri Nostri Nostri per Nostri Nostri conjuges et curatos
Nostri Nostri Nostri pro minus Nostri Nostri Nostri Nostri
Nostri Nostri Nostri et enumerent Nostri
Nostri Nostri Nostri Nostri Nostri Nostri Nostri Nostri

per NN Bietkowskie pdna 3 mm PP Parti et Judicio totiq Parti in Ter
no solutionis pdsuo Judicio in instanti solvendu.
Martinus Florianus Mlicki Gasifer Plocensis Notarius Castrensis
Actus eiusdem mp

123

Officium psens Castrens Capitans Plocens ad obla
tionem P. Joannis Starorypinski Decretum Con
descensoriale in Fundo Bonorum Bendorzy
no per M Notarium loci psens inter NN
Bietkowskie ab una et GG. Starorypinskie par
ab altera prolatum infra Scriptum reproduce
ad acticandum actisq psens ingrossandum suscepit in
tenore tali (inserat)

Decretum Condescen
sionis in bonis Bendorzy
no prolatum

1736

Sabbatho in Vigilia P. Nativitatis Joannis
Baptistae A. 1736.

Actum in Fundo Bonorum Wieczffnia in Sorte Gnosi Valentini Krajewskij Burgrabij Castrenę Plocenę Feria Secunda Ante Festum Sancti Laurentij Martyris proxima Anno Domini Millessimo Septingentesimo Trigesimo Sexto

Coram Gnoso Antonio Głoszkowskij Burgrabio Castrenę Plocenę In praesentia Gnosorum ac Nobilium Laurentij Wieczffinskij Burgrabij Castrenę Plocenę Ignatij Krajewskij Petri Gewartowskij et Pauli Mączewskij nec non Mnlis Rni Gnalis Providi Pauli Olewniczak de Wieczffnia authentici et Jurati ad actum praesentem assumpti et eundem Acclamantis.

Officium Praesens Burgrabiale Castrenę Plocenę videlicet Idem G. Burgrabius in Actu Contentus Vigore Decreti Castrenę Plocenę in Terminis Querelarum Causarumq Officij Judicijs ac Causarum Exemptionum una cum Continuatione Anteriorum Causarum in diem hodiernam Incidenę Feria Secunda Ante Festum Sanctae Margarethae Virginis et Martyris proxima Anno Nunc Currenti 1736. Inter G. Valentinum Krajewskij Burgrabium Castrenę Plocenę ab una et Gnosos Joannem Olszewskij et Mariannam Dobkowska in vicem Conjuges parte ab altera lati quo mediante Decreto Condescensio Sui officij Burgrabialis ad Fundum Praefatorum Bonorum Wieczffnia Occasione per eosq GG. Olszewskie Stante Arendatoria Possessione Praefatorum Bonorum Wieczffnia Inseminationum hyemalium et vernalium deperditionis Summae Centum Tynphonę Circa ipsos Contractu Arendatorio Relictae non restitutionis, Finalis disjudicatio Inquisitionum Si opus fuerit expeditio Injuncta est, Avisatis Partibus utrisq Tempestive, Officiose Condescendit Jurisdictionem Suam provisa prius Securitate publica (per Suprascriptum Mlem Providum Olewniczak) actuj Juridico observari Solita Fundavit, Partes ad Suj Praesentiam ejq Mnli adstanti Acclamare demandavit. Quibus itaque

125 Partibus Actorea Gnoso Krajewski personaliter Citata Gn
Olszewskim per Gnosum Joannem Olszewski Suo et C
sortis Suae Nomine pntr Coram Officio Condescensor
Comparens et Secum Judicialiter Coram eodem Offi
Controvertentibus, Quarum Partium Officium Condes
soriale Controversijs Coram Se inductis et exauditis, P
teq Actorea revisionem agrorum non Conseminatorum
per Partem Citatam Petente, Parte vero Citata Nulla
Citationem Sibi editam nec ~~[illegible]~~ notitiam de Ca
habentem Inferente Remissionemq ad Judicia Offi
Castrensq Plocensq expostulante Cujus Expostulationi Of
cium Condescensoriale Annuendo easdq Partes pro Cogni
ne Permissorum Rursus ad Judicia Officij Castrensq Plocen
sit Remittitq Pensq, Termino Partibus memoratis
in praeallegatis Judicijs Pfixo assignato et Conseru
to Comparendi peremptorio Decreti Sui Pensq Con
descensorialis Vigore. Tandem recedente Parte Cit
abillatione Sua remissionis et revisionem agrorum
numerationem Stadiorum, mensurationemq in Sat
Sulcorum affectante Cujus affectationi Officium Cond
scensoriale Satisfaciendo anteq revisionem agro
Decernit necessariam esse propter Informationem Sui per Partes utrasq Comportationem
Conscribendi Inventarij circa dimissionem Bonorum
in Possessionem arendatoriam Gnsis Olszewskim idq
in instanti, Tandem quoniam non producunt Nullum
conscriptum ~~[illegible]~~ habere inferunt. Proinde
necessariam esse Statuitionem Subditi ad demonst
tionem agrorum illo in Tempore Conseminatorum p
Partem Actoream idq In instanti Statuit Honestum
Stanislaum Ovillatorem cumquo Statuto Officium C
Descensoriale ad revisionem agrorum Numerationem
Stadiorum Mensurationemq Sulcorum Se se in Camp
Contulit. Quibus revisis numeratis et Mensuratis Qu
niam lucide ex eadq revisione patet per Gnum Olszewsk

Siligi

Siliginis hyemalis Quadraginta Novem Sulcurum, Ver-
nalis Centum Triginta Septem, Cyceris Sexaginta duo-
rum Avenae Septuaginta Septem nõ reconseminasse —
Proinde Judicium Condescensoriale Decernit Quatenus
Idem Gnosus Olszewski invim non conseminationis Prae-
fatorum Frumentorum ex moderamine Judicij Conde-
scensorialis Gnoso Krajewski Summam Centum Octua-
ginta Tynphorum in et pro Feria Secunda Ante Festum
Nativitatis B. V. Mariae Coram Officio Castrensi Plocensi
"in anno praesenti
"Solvat et enumeret Sub poena Banitionis Inprimis
et proximis Judicijs Castrensi Plocensi post Contraventio-
nem publicanda, Lujta per eundem Citatum poena Trium
Marcarum Polonicarum Parti et Judicio totiens Parti cum
Summa Superius expressa Judicio Ininstanti Solvenda
Sub poena Banitionis ex nunc publicanda. Quo vero
Spectat Summam Centum Tynphorum Contractu Aren-
datorio circa eundem Gnosum Olszewski per Gnosum Kra-
jewski relictam quoniam Partes inter se amicabili-
ter Composuerunt, proinde Judicium praesens Condescen-
soriale # Gnosum Olszewski a Solutione praefatae Summae
liberum facit et pronunciat Decreti Sui Condescen-
sorialis Vigore. # approbata eadem illorum Compositione
Antonius Głoszkowski Burgrabius Castrensis Plocensis

mp

+

Officium Pbens Castrens Capitans Plocens ad oblationes
G. Antonij Głoszkowski B. C. P. Decretum Condescensio
in Fundo B. Wieczffnia Officiose pcunc G. Burgrav
expedito manuq Ipsius Subscripto [illegible]
127 [illegible]
reproducens ad Acticam Actisq Pdcz Ingrossanda
scripsit in Tenore Sequenti Inserti

Sub Actu F 3 ante F. S. Matthaei Apli et Evangelistae proxima Ad 1736

+

Decretum Condescensionis Bonorum Wieczffnia.

1736. Ano

Actum in Fundo Bonorum Wilewo feria Secunda post Festum Sanctorum Trium Regum proxima Anno Domini Millesimo Septingentesimo Trigesimo Tertio. Coram M. Martino Floriano in Grotkowa Mlicki Notario Castrensi Palatinatus Plocensis in Praesentia GG. ac Nobilium Valeriani Zdunowski Camerarij Terrae Plocensis Thomae Jaroszewski Camerarij Granicialis Plocensis Josephi Zgliczynski Michaelis Stawecki Thomae Rosciszewski Antonij Malewski Burgrabij Castrensis Plocensis Lucae Rosciszewski Josephi Wilewski Valentini Wielunski Petri Sulenski Joannis Rudowski Jacobi Olszewski aliorumque Nobilium ad actum praesentem congregatorum necnon Mlis Rni Gnalis Honesti Gregorij Koluecki ad actum praesentem acclamandi assumpti.

In Termino hodiemo vigore Decreti Tribunalitij Regni Petricoviensis Sabbatho post Festum Sancti Francisci Confessoris anno proxime praeterito inter Generosam Joannem de Wielunskie Wilewska relictam viduam actricem ab una et Generosum Josephum Wilewski citatum et alios in tractatu causae intrantes parte ab altera prolati quo mediante Decreto Tribunalitio condescensio officiorum Castrensium ad fundum Bonorum Wilewo pro dispudicatione causarum ad Judicium Tribunalitium devolutarum injuncta est officium condescensoriale Nempe ~~ex parte~~ ~~N. Josephi Wilewski Magnificus Michael~~ ~~Rosciszewski Vicecapitaneus~~ ~~Castrensis~~ ~~Lochanoviensis~~ pro parte Relictae olim N. Simonis Wilewski et aliorum G. Martinus Florianus

Mlicki

128

Z 2 pt Dnicam Conductus Paschae 1696 anno Zapisaney
cedule y transfunduie z Protestaty y obructy y wszystkich
generalnie pretensyi et quacunque re et occasione między
Jchmościami Panny Wileńskiemi ab invicem tudzież Sło-
mi Jbana Jozefa Wileńskiego y mężami ich wynikni-
nych niniejszą complanacią zobopolnie kwituiąc się
w ktory kwit y siostry Jbana Jozefa Wileńskiego y
z mężami ich inchodzą Jbanzas Walenty Wielm-
ski in praetensionibus przez Jbana Wileńskiego sibi
obiectis judicatum pat. sądu niniejszego condescen-
sorialnego obliguie się, ktorey complanacyi swoiey
obiedwie sub rigore in decreto condescensoriali ap-
ponendo dosyć czynić powinny y onęż w dekret
condescensoriali ingrossuiąc approbuią Na co się
podpisuią Działo się w Wilnie w poniedziałek po
święcie Trzech Krolow Roku Pańskiego 1733 Jo-
zef Wileński ręką trzymaną Eva z Wielmskich Wile-
ńska ręką trzymaną Walenty Wielmski ręką trzymaną
Thomasz Jaworski Komornik Graniczny Wdztwa
Płockiego manu propria Walerian Jdzinski przytym
będący manu propria Jozef Zgliczynski przytym
będący manu propria Antoni Malewski Burgra-
bia Grodzki Płocki przytomny tey complanacyi
manu propria proinde judicium officiosum condescen-
sorialium ~~[illegible]~~ approbata ejusmodi per partes
constituta complanatione standum esse eidem adinvenia
Decernendo quatenus eidem partes utraque in toto satisfa-
ciant et eandem in omnibus punctis et clausulis adim-
pleant idque sub poena Banitionis post quam liber
contravenientem super parte contraveniente in praemissis
querelarum castrensibus Plocensibus terminis publicam

133

Actum in Fundo Bonorum Piątczyno Feria quarta post Festa Solemnia Sacri Pentecosten proxima Anno Domini Millesimo Septingentesimo Trigesimo sexto Coram Mgnis Joanne Sigismundo in Stanowo Kossiszewski Pacillatore Vissogrodiensi Judice Martino Floriano Mlicki Ensifero Plocensi Notario Judicibus et officialibus Castrensibus Plus eiusdem Plocensis tum Mgnico Josepho Bromierski Ensifero Vissogrodiensi Ecclesiae Antonio Malenski Bi Plocensi amicis ex utraque Parte locatis

In praesentia Generosorum et Nobilium Jacobi Kęsicki Bi Plocensis Stanislai Przedwojewski Joannis Piątczynski Ensiferi Kijovensis Francisci Korzybski Joannis Rzeski Jacobi Miszewski Feliciani Falecki Joannis Lemiszewski aliorumque Nobilium adeo praesentem congregatorum Nec non Nobilis Regni Generalis Providi Gregorij Kolecki actum praesentem acclamantis

Termino hodierno vigore decreti in Castro Plocensi Feria secunda post Dominicam Misericordiae proxime praeterita inter Generosum Paulum Przedwojewski Notarium Terrae Ciechanoviensem ~~[illegible]~~ Bonorum Piątczyno obligatorium possessorem ab una et Generosos Sophiam de Kurowskie olim Generosi Adami Piątczynski Ensiferi Kijovensis Relictae Consortem Viduam Matrem et Joannem Filium Piątczynskie Civitatis Simul et actores parte ab altera occasione exemptionis eorumque Bonorum Piątczyno et mutuorum ex possessione eorumque pullulantium praetensionum prolatis officium praesentis una cum amicis in actu contentis ex requisitione utriusque Partium ad fundum eorumque Bonorum die hodierna in actu contenta condescendit iurisdictionem hoc more et praxi fundavit Partesque ad hoc [illegible]

in et pro vigilia Festi Nativitatis S. Joannis Baptistae proxime venturi
coram officio Castrensi Plocensi solvar et enumeret Generosus
quoque Przedwojewski summam eam levet de levata quie-
let ac de bonis in tempore per contractum praefixo condescen-
dat facturae partes praemisso omnia sub poena baniti mi-
quidem et Terminus publicandae in primis Castrensibus Plocensi-
bus Terminis post stravendum celebrandis praefigitur et
conservatur peremptorius, facta per utramque Partem poe-
na 14 MM PP Parti et Judicio totae Parti per Partem
compensanda Judicio in instanti solvenda Ideo spectat
mutuus Partium praetensiones et quidem primo praetenso
~~Generosus~~ Przedwojewski subditi et famulorum aggressum
in supplementum laborum ~~in~~ bonorum Piączyno ~~obligatorum~~
tum et bonum propiorem Gaosam Piączynska matrem
ad evadendum adinvenit in eam rotham prout ohi Generosus
Piączynski maritus circa conscriptionem contractus nullum
supplementum subditorum ac bonum actori moderno da-
re appromisit nullaque actori ex non facto supplemento
praetenso facta injuria ad recompensamque ejusque non tene-
ut in instanti addere praestitit quo attento juramento non
posse Generosum Przedwojewski praetendere recompensam pro praetenso sup-
plemento sententiam et ab impetitione eadem Ex Piączynskie liberos facit
quantum attinet contributiones capitales pro subditis
exolutas tum et contributiones modernas stante ~~praeter~~ mo-
derna revolutione exolutas Judicium contributiones capita-
les ~~per~~ subditos solvi debitas tum vero pro ejusdem exolutas
de integro compensandas tum vero in exercitus exoticos
pecuniarias tantum per medium resarciendas declarando
~~admissibilem Generosum Przedwojewski~~ alias vero in Natura pro-
viantium ad ipsummet Generosum Przedwojewski regulando ad-
missibilem Generosum Przedwojewski ad comprobationem pro-

137

eorum subditorum Nullo modo est reus nec ad statu
tionem ipsorum teneri in instanti praestandam censet et
adeo mihi praestitit quod praesentis Judicii eius ab im
petitione respectu obiectae profugationis liberum facit
et pronuntiat reliquas Partium praetensiones non appa
rentes Judicium Mortificat in perpetuum decreti sui vigore
Nihilominus Generosus Przeduwieuski quietationes de
exoluto contributionibus capitalibus et deci
mis ecclesiasticis ac hybernis ex fundis fruc
tatis Wilscensis statu possessione sua exoluta
dis Generosi Pigetynski m# circa exolutionem
summae Principalis restituere teneri sub
poena banitionis in primis Plocensibus
Judiciis publicanda # ad nexum contractus
obligatorii
Ad extremum quo ad indictionem Generosi Kolczynski
Prosequar Generosus Kolczynski eandem Indictionem in Trans
Everelanum officii praesentis ut iam in ibidem in
choatam
Joannes Sigismundus Rossiszewski Pocilly Tenens Visscensis
Judex Castrensis Palatinatus Plocensis mppria
Martinus Florianus Mlicki Ensifer Plocensis Notarius
Castrensis Palatinatus eiusdem mppria
Josephus Swiętosławus Stromirski Ensifer Terr. Visscensis
amicus locatus mppria
Antonius Malewski Burgrabius Castrensis Plocensis mppria

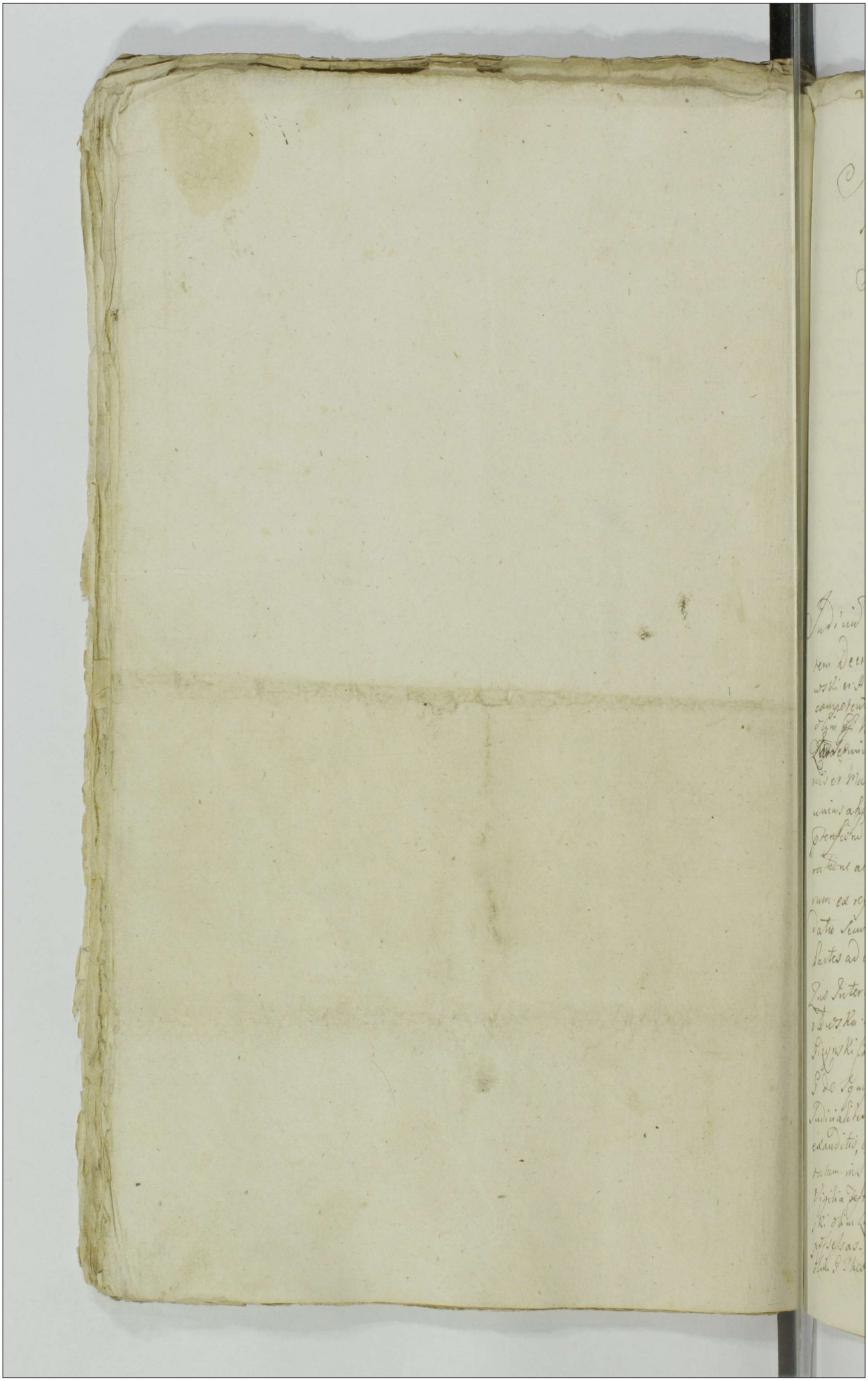

Actum in Bonis Sobkowo maior Feria Secunda
post Festum Nativ. Annae Genitricis Gloriosissimae
Virginis Mariae proxima Anno domini Millesimo
Septingentesimo Trigesimo Sexto comm. Dnos
Joanne Sigismundo Rosciszewski Vexillatore etc.
et Ostrogrodiensi Judice Castrens. Valtus Vocat.
In praesentia RR. Antonij Bagienski Vicenot.
rij Castren et Vocat Felicjani Sobkowski Casimiri
Kowalewski Nicodemi Banerski Martini Mitecki
Martiani Druchowski et aliorum tunc Mitt. Regio
Gradis Brodn. Thomae Kokoszka de Radzanowo
auscultatoris expirato Actu praesentia et
acclamatis.

Judicium Officij Castrens Vocat videlicet Fassio Judex ad mem.
rem decreti cuius Officij inter Fassas Dorotheam P. Francisci Kasto
wski et Annae Vxor Joannis Pizynski Consortes Sobkowski in assistentia
competenti Actricis ab una et Pars Joannam de Sgniatowski Kolicha
olim Off. Valentini Druchowski seu Locum Tenens Vicinae pte ab altera citta
Decembris Quarti. Feria Secunda ante Festa Sanctae Margarethae Virgi
nis et Martyris in Anno praesenti lati. Quo decreto Condescensio Judicij
unius absentia non obstante pro injungenda Bonorum exemptione ac
defensione ex possessione pullulante inter ptes dirigi cationem et nude
ratione ad decisionem per hodiernam est injuncta. Citatis in Virtute Quito
rum ex requisitione Actricis cond. Sendendo Juris dictione Judiciali fun
data sive data Actu judiciali conveniente et instanti ad stante et clamad
Partes ad comparendum Suo coram Judicio a cta mandas cui Officio minus
Quo Interveniente Partibus. Astorea Dna Dorothea de Sobkowski Ko
walewska in absentia Sui Mandatarij et pro. D. Annae citatae de Sobkowski Ki
Pizynski Consortis D. Francisci ad Kozlowski plenipotent Suis cum Substi
D de Sgniatowski Druchowska pro se et pro comparentia sua et Dnum
Judicialiter constitutis et citatis quando contumacyia coram de mercatis
examinatis, exemptibilis Partes Actricis in Bonis Sobkowo sitas et pro Pars pro
tectam instantia Septingentesimo Trigesimo Sexto Actu postea Vocat. Feria Quinta in
Vigilia Festi Sancti Laurentij Martyris in Anno 1736 coram D. nis Joanne Sigis
mundo Rosciszewski Vexillatore et Judice Castrens Valtus Vocat. Ostrogrodiensi
Ki olim Andreae Thomae Kokoszka de Radzanowo et Dominis
Ki olim Lucae et Francisci Kozlowski Assessoribus Actricis ut pro
possessas Dominorum Decemvirat. Quatenus Exemptionis Sententiae
Filii D. Theodori Sobkowski Testes Qui earum Sententiae

earum

140

earumq Summam Supraspecificatam Septingentorum Tinfonum, modo
in ipsis Sortibus haerentem coram Officio Castrensi Plocensi pro Feria Quar
imminente. eidem Ill. Druchowska Citatae Solvat realiter enumer
Citata vero Summam eamq levet et de levata quietet de Bonisq Sor
tibus praedictis in Triduo post levatam Summam condescendat et eas
in actualem possessionem Actricibus dimittat. Facturae sunt par
praemissa. Sub poena Bannitionis quae Decernitur et Terminis publicam
in primis et proximis Castrensi Plocensi Terminis conservatur perem
Quo spectat praetensione ex possessione Sortium earumq inter Par
pullulantes. et in praesenti Judicio remonstratas. omnibus his praeten
nibus perpensis et bene consideratis. omnes proventus ad possessio
regulando quantum attinet. pecuniarias expensas exotico Mili
de hisce Sortibus exolutas. easq pro medium ad haeredissas et Pos
cem applicando. Solutionem summae Triginta Tynfonum ex hisce
pensis provenientem Ill. Druchowska pro Ill. Actrices circa
lutionem Summae Superius expressae. Sub rigore Sup. expressae
rentiae Quoti pro utraque praetensione poena Quatuordecim Marcarum
pro praetensione compensanda. Judicio in instanti praemedium
da quae et indulta, in reliquis fundi praetensionibus. inter Part
Petitum interponit Silentium praesentium Vigore. nec non Pisonem Sub
Aestivalem pro Stadium unum Ocimi Sulcos quatuor stidem aestivales.
Citata Sibi Superseminatos colliget
Joannes Sigismundus Rossiszewski Pocillus Ter. Visseg. Judex Castrensis
Paltus Plocensis supplicans

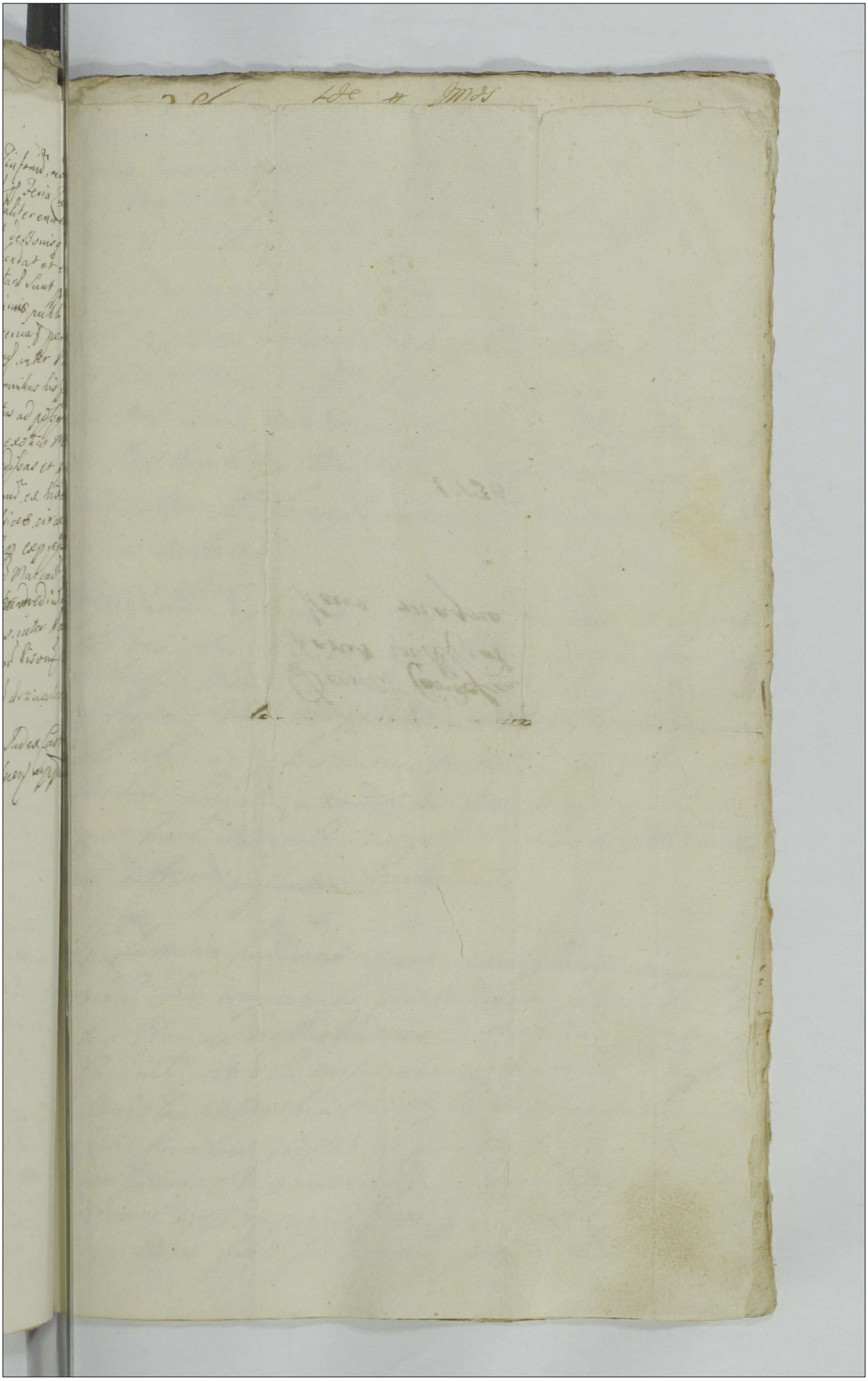

Decretu Cardescen-
sionis in R. Ciol-
kowo magna.

1738

141

28 Ide 11 Jmos

Actum Plocie in Judicio compromissoriali per Partes in Crasi-
plus inscripto et constituto Feria sexta post Festum Divae An-
nae Genitricis Gloriosissimae Virginis Mariae proxima anno
Domini Millesimo septingentesimo trigesimo quinto 142

Coram Magnifico Joanne Sigismundo in Franowo Rossiszew-
ski Pocillatore Vissogrodiensi Judice Castrensi Plocensi
et Moderni compromissi per Partes inscripto superarbi-
tro Pro adnunc Rdo Thoma Czachorowski Praeposito Czacho-
rensi et Generoso Martino Floriano in Grothowo Mlicki No-
tario Castrensi Plocensi ab ejusdem Partibus locatis Judi-
cibus arbitris

In praesentia Mei Nostrorum ac Nobilium Hieronimi Serakow-
ski Venatoris Cremenecensis Stanislai Czachorowski
Valentini Mankowski Stanislai Bialoskorski Simonis
Zglenicki Valentini Brodowski Stanislai Richer-
ski aliorumque plurimorum Nobilium ad actum prae-
sentem congregatorum Nec Non Ministerialis Re-
gni Gnatis Providi Gregorij Rohiecki de Grotho-
wo actum praesentem acclamantis

In Termino hodierno vigore inscriptionis compromissa-
rialis seu compromissi qua mediante Inscriptione Par-
tes Nempe Gnosi Andreas Vicenotinius Praesensis
Cuiavik post obitum Gnosum Lucam Zawidzki a Gnosis
Stanislao et Mathia Zawidzkie Fratribus Germanis
Juris Successivi quaesitor ac Successor legitimus abunc
et Joannes Vicenotinius Iuris Zawidzkensis Parens
Nomine Gnosae Zuzannae Zawidzka Virginis Iuris Ma-
norennis filiae suae Nomine parte ex altera Zawidzka

143

et Nobilis Valentinus Kiszcicki Parens Nomine Nobilium Brigiddæ Juzannæ et Evæ Virginum in nuptiis minorennium ~~[illegible]~~ nec non Francisca Brudzka in personali assistentia de linea materna prosecutoris Nobilis Valentini Kiszcicki prosenali disputatione negotij sui compromissum die hodierna coram actis Castrensibus Plocensibus inscripserunt Magnificum superarbitrum et arbitros Judices compromissoriales hic Plocis die hodierna in acta contenta pacta mentem Inscriptionis suæ locarum Ijdem Magnificus superarbiter et arbitri Judices ad disputationem causæ et negotij inter partes intervenientes condescendendo ante omnia sub data Jurisdictione et securitate publica voce ministerialis proclamatis Partes ad sui comparitionem acclamare injunxerunt Partibus itaque acclamatis et quidem actorea Emossi Jawidzkie per Eiusdem Andream Jawidzki Vicenotinum Castrensem Brestensem Curiæ personaliter, Emossa Juzanna Jawidzka virgine minorenni per Eiusdem Joannem Jawidzki Vicenotinum Trem Jawidzkiensem Parentem pro Nobilibus Eva Brigitta et Juzanna Kiszcickie virginibus per Evalentinum Kiszcicki Parentem personaliter Francisca Brudzka in assistentia Eiusdem Valentini Kiszcicki personaliter comparentibus et secum judicialiter continuerentibus et quidem Emossi Andreæ Jawidzki Vicenotino Castrensi Brestensi a Emossis Statibus suis puris successui quæstore ac post ob Eiusdem Jawidzki successore cassationem dispositionum testamentariarum

et quidem primo in Mahomaczy die 19 Julij in anno
Dni 1731 idemque vero in eadem Mahomaczy die 16 Martij
in anno praesenti per olim Lucam Zawidzki con
scriptarum iuxta dispositionem legis de immobi
libus et illegabilibus summis petente parte vero
altera scriptis liberam dispositionem inferente
praemissis attentis et consideratis licet quidem
lex publica clare disponit summas in bonis hae
rentes illegabiles esse Nihilominus quoniam
olim Generosus Lucas Zawidzki summas non nullas
non alienando a successoribus majorem posito
rem substantiae suae sanguine junctis suis in
parte participes fecit proinde judicium ~~[illegible]~~
ce omnia moderando Generosi Johannis Zawidzka
Generosi Joannis Zawidzki Unoty Trinis Zawiskiensis
sibi virgini minorenni summam trecentorum
tynforum Nobilibus vero Brigitte Johannis et Jude
Swiecichiam virginibus innuptis ex ~~[illegible]~~ olim Generosa Marga
retha Zawidzka, ~~progenitis~~ pauca praedictis summam centum
tynforum, praemissa ejus summarum locatione applicat residuum vero fortunae et sum
marum suprafati olim Generosi Lucae Zawidzki ~~[illegible]~~
ultimis haerentium Generosum Andream Zawidzki
vicenotarium Brzestensem uti ab alijs fratribus
suis juris quaesitorem competere debere de
clarat Ego ad interesse Francisci Brucha ejusdem
ex inventarijs tres vaccas octo oves et centum
florenos ex provisionibus remanentibus ex rationibus
certis in judicium illatis pertinere et eidem debere sen
tentiam Inscriptio vero quo ad inventaria et

145

Imus

146

Officium præsens Castrens Capitt Plocens ad obl tio-
nem G. Andreæ Zawidzki VNrij Brzesten Cujaviæ Decre-
tum Compromissionale hic Plocie inr Partes infrascriptt
plat et manibus MM Sup-Arbitri et Arbitrorum Judicum
Subscriptt reproduci ad acticandum actisq pfecy ingrossari
Ds Suscepit In Tenore Sequens (Inserat)

F. 6. post F. Divæ Annæ Genitricis G. V. Mariæ Pka
Anno Dni 1735.

Decretum Compromisso-
riale inr Successores od
E. Lucae Zawadzki.

1735 fo

29 LIC + 148

Actum in fundo Bonorum Nadarzyne
Feria Sexta ante Festum Sancti Thomae Apo
stoli proxima Anno domini millesimo Se
ptingentesimo Trigesimo Secundo

Coram magnificis ac Generosis Joanne Roscisze
wski Pocillatore Wyssogrodiensi Judice Castren
si Palatinatus Plocen. ad Tribunal Radomiense
et Palatinatu Mazoviae Commissario Michaele
in Karniewo Karniewski Emsifero ~~et Judice~~
Judice et Vicecapitaneo Rozanensi Martino Theo
doro Sułkowski Subdapifero Kowaliensi Notario
Castrensi Brestensi Kuraviae Sebastiano Chodulski
notario Terrestri et Castrensi Zacrocimensi
Judicibus Condescensorialibus. In praesentia ~~Ge~~
~~nerosorum et nobilium~~ magnificorum ac Genero
sorum Joannis Szydłowski Venatoris Za
uskrzensis Hieronimi Kamieński Camerarij Ter
restris Ciechanoviensis Joannis Zawidzki Vicecap
tarij Terrestris Zauskrzensis Antonij Malewski
Francisci Viazdowski Antonij Eluszkowski
Burgrabiorum Castren. Plocensium aliorumque
plurium nobilium ad Actum praesentem congre
gatorem necnon Mlis Regni Generalis Providi
Martini Kiszek de Lutomirzyno Actum Judicum
acclamantis.

Judicum Suprascriptum condescensoriale vigo
re decreti Judicij Tribunalitij Regni Petrico viensi
inter Generosum Zdroiowski Actorem et Illustrem
ac magnificum Zurawski Castellanum Wyssogro
diensem Judicentem Citatum et Actorem, magni
ficam Ludovicam de Bogusławskie Zurawska
Tribunam Plocensem Judicentem et Actricem
magnificum Albertum ~~Zatkowski~~ ~~Judicentem~~ Sub Judici
dum Terrestrem Plocensem Actorem et Judicentem

+

148

Generosum Jeziorkowski. Pincernam Lomzen.
Indicentem Enosum Barcikowski Indicentem
Enosam Kanigowska Indicentem ac alios Cre-
ditores et Bona olim magnifici Albirti Bo-
gustowski Capitanei Plocen. cum Juribus suis
concurrentes Petricoviae in Judicijs ordinarijs
Generalibus Regni Feria Sexta post Festum
Sancti Luce Evangelistae Anno ad praesens cur-
rendi millesimo Septingentesimo Trigesimo Se-
cundo Cali Quo decreto ~~ant~~ ante omnia in Steto-
rali Enosae Zdrojowska quodsi ipsi Summa
decreto Tribunalitio adiudicata eorum officio
Castrensi Ostrowiensi ~~+~~ Illem et in Castello Wyszogrod.
persoluta non fuerit in
Termino praesentis Condescen. ex divisio pro
portionatorum Bonorum ante alios Creditores
est iniuncta eoq nomine Officia ad Condescen-
sionem sunt destinata et quidem pro parte
Illustris et magnifici Zurawski Castellani Wyszo-
grodiensis et aliorum Creditorum Officium
Castrense Ciechanoviense sive Wyszogrodien.
aut Visnense vel Plocense seu Zoskiense
aut Brestense Curaviae sive Nuriense aut Ju-
dicium Terrestre Zawskiense Pro parte vero
magnifici Zoltowski et aliorum Creditorum
Officium Castrense Plocense aut Bobrownicen.
seu Lanciciense vel Wyszogrodien. sive Zaki-
cimen. aut Rozanen. vel Ciechanoviense
Pro parte vero magnifici Jeziorkowski
et aliorum Creditorum Judicij Terrestris
Wyszogrodien. vel Officiorum Castren. Roza-
nen. aut Macovien. vel Camenecen. Mazo-
viae sive Ciechanovien. Quibus Judicijs et
Officijs unius duorumve ex Enosis Officialibus
absentia non obstante connotatio Jurium
Creditorum collocatio Summarum et primo
Loco Enosae ~~[illegible]~~ Zdrojowska est in-
iuncta decreto eodem de praemissis Latiori
Infundamento itaq eiusdem decreti Tribu-
nalibus Officia Suprascripta ad fiendum

Banorum Suprascriptorum Nadarzyno die et
Anno in Actu contentis condescendendo fundata
Jurisdictione sua et voce adstantis mlis ore 150
clamata Secuntate publica Actibus Jurisdis pro
de Jure servientis provisa partes Jure intorsei
agentes per adstantem mlem acclamandas ex
censuit ad cuius mlis acclamationem Partes Acto
rea Enosa Anna de Bogusławskie Consors
Enosi Antony Zdrojowski actrix per maritum
personaliter Illustris et magnificus Zurawski
Castellanus Wyszogrodien Citatus Indicens et
Actor personaliter magnifica Ludvina de
Bogusławskie Consors magnifici Francisci
Zurawski Tribuni Plocen Actrix et Indicens
in assistentia eiusdem sui mariti plr, Enosus
Antonius Zdrojowski Indicens et Actor
personaliter magnificus Albertus Zołkowski
Subiudicides Terrestris Plocen Actor et Indicens
et adcitatus personaliter, magnificus Adamus
Jeziorkowski Pincerna Łomzen Indicens et
Actor plr, Enosus Alexander Barcikowski
Indicens et Actor personaliter, Generosa
Catherina de Młodzianowskie Enosi Joannis
Kangowski Consors in assistentia Enosi Sie
ronimi Kamienski specia Camerary Terrestris
Rozaner specialis Plenipoten actrix et Indi
cens plr, Magnificus Albertus Ubysz Venato
rida Palatinatus Plocen Actor et adcitatus Indicens per
sonaliter M Antonius Krasinski Castellanida Ter
rae Liechanovien Actor et Indicens personaliter,
Successores olim Enosae de Szymakowskie Chycze
uska Banorum Kozalino Actores et Indicentes
et Enosum Ludovicum Lutkowski suo et aliorum
Actorum nne plr. Magnificus Josephus Bogu
sławski Capitaneus Plocensis Citatus et Indicens
ac adcitatus Actor, personaliter Enosi Melchior Thomas et
Franciscus Kosinscy et Successores olim Enosi

Joannis Cai Rosarensis ac Petrus Rosarensis adestantes et Inducentes pro Enecum Franciscum Vardousky Plenipotentem rasenjatem Enosus Joannes Rosarensis Burgrabius Babrovicensis Judicens et testes personaliter magnifica Agnes de Hosis Rei Consulis magni Michaelis Rosarensis Judicalis Terrestris Charcoriensis adestata pro Enecum Franciscum Vardousky magnificus Franciscus Zamus Rei Tribunus Plocensis adestatus personaliter magnificus Jerzeus Rei Succämensis Palatinatus Plocensis magnificus Antonium Jerzeusky Regnatorem Zaorscensis suos coadjutores citatorium Rei personaliter Generosus de Chobrz Censorz Enos Regenti adestatus pro Enosus Brunensis Rei Possessor Boiorum Lotaringia pro Enecum Franciscum Vardousky Rei Generosus Albertus Enecum adestatus et Inducens pro personaliter magnificus Jacobus Zebrzydowsky Rei Podlachiae Palatinatus Plocensis adestatus pro Enecum Franciscum Vardousky Rei Generosus Mathäus Stadnicky Rei et Ewa Brunensis Rei Consors adestata pro eundem Enecum Franciscum Vardousky Rei cum pariterent cubus partibus modo prodemisso comparentibus Judicium arbitros Juxta ratam et expetiri mandat Tandem Judicium ad Executionem Sanctionum Sanctorum coeprolatis decreti Judicij Tribunalitij procedere intendit venium cons. denata imminente solemnitate Natalis Festum Nativitatis Christi Domini Actum Judicorum ad senium ad Feriam Tertiam in Crastino Festi Purificationis Beatissimae Virginis Mariae proxime instantis imminentis incidentem de Judicij sui et Partium coram se dilatis et limitat Judicium descendi venerij sui prosalis factione. Decreto in Cathegoria Enecum Vdouscum Rei prolato ad Bona Lusrewo offerendo pro quo Jeronimo Magnifici Zawarskij Tribuni Palatinatus Plocensis et Enecum Rangouskij ac Enecum Vdouscum Rei Monumenta dus pochonzo Res mobiles Post magnificus Augustus Rei derelictus in quacunq. Summa cotantes Bona et Bona mea componentare tum quoq. et Creditores eorum Jurisdictus sui Comparere tenebuntur sub regave rei decreto Juramento ea presto

Joannes Signat Regis Rei Scabinus Judex C. N. Rei Scabinus
Michael Rog Rei Assessor Pg. Pl. Rei Petrus Rosarensis et Stanislaus Rosarensis
Martinus Theodorus Calkowski Subdapifer Vadislav Rog Rei Cubicularius
Sebastianus Chodecki Rei notarius Terrens collationis

Examinatus

In J.C.

Eodem Feria Tertia in Castrina Festi Purificationis Virginis
Sinod Virginis Anno Domini Millesimo Septingentesimo Vige
simo Tertio, Eadem Officia Superius expressa videlicet Castrense et Do
mestice et absente Generali Vicarius Officiose ad Curiam Lucensem
Condescendendo Judiciali Jurisdictione in presentia Illustrium Nobi
lium ac Actum hunc Congregatorum respumpta et per Ministerium
Joan Legis Generalem Procuratum Petrum Barile de Guicciardinis Authen
ticum et Juratum promulgata Partes ad Consessum sui erant
Judicis Condescensionali eidem Ministeriali advenit accedentes ad
Judicandi ejus Jus Sessionis Partibus. Generosa Anna de Bugnetta
uxor Generosi Antonij Zdruenski Generosi in Assistentia Mariti
eiusdem sui personaliter Illustris et Magnifici Dominus Castellani
Postogredientis Status Judicante et Actore personaliter, Magnificus
Alberto Bottonelli Subindicis da Terrenti Successi Actore personaliter
Generosa Adamo Stanislaus de Sinceris Emanuelis Actore et Judicante
personaliter, Generosa Alexandri Barcinski Actore et Judicante
personaliter, Generosa Catharina de Modrianowis de Sanigoris da Actore
et Judicante in Assistentia Generi Marito sui personaliter Dom
Successoribus olim Barbare de Ubeda Marchionisse Succumbentis Reospes
citatis et Judicentibus, per Ill. Hieronimum Stanislaum Camerarium
Terrestrem Notary Successoribus olim Ill. Isabella Regina Lusitaniae Citatis
ribus et Judicentibus per Ill. Ludovicum Ludovicum de Sus et alterum mis
sonaliter, Illustri Domino Lazarello Jacobo Ill. de Sancho Dantes
nicus Judicante et Actore personaliter Ill. Thoma Stanislaus de Actore
re et Judicente Actore et Judicente personaliter, N. Cathia Lutz
auro de Judicente personaliter Ill. Joanne Domino de Burgalio Castel
Belbroy Ill. Judicante, Ill. Josepho Dominico de Cappellano Ill. Castel
citato pro, Rebeto ac Successoribus olim Ill. Lucidi Judicentibus Actori
bus ac Reatibus per Ill. Laurentium Nicolaum de, N. Jacobo Richardi Sub
Actore Palatinatus Mosq. Reatato per Ill. Laurentium Nicolaum de, Ill.
Actore Palatinatus Mosq. Reatato per Ill. Josephum Dominicum, Ill. Alberto Barcinski
Castellano Palatinatus per Ill. Josephum Dominicum, Ill. Alberto Venatorida Mosq. et Stan
Judicente ad Actoratus Edictum de pro Ill. Alberto Venatorida Mosq. et Stan
sis et Reatus Ludo Wolfgango Canonico Lutz Consanguineo Comes Ubus de pre
Illustr. Plaga et Reatus pro Comparentibus et Jesum Judicialiter Controversiarum
quarum Controversij vertendis ante Omnia rectificando Antecessi Sententiae
Judicij sui Condescensionalis decernit quatenus Subscripto eidem Partes in Ju
dem expressa Monumenta et Dispositiones quasnus Substantiam Bugnetianam
Parentum et Filium Bugnetianorum ex quibus existen
tem, prefati actores
cia, et eadem Enunciantium Jus Sanctae Comparentis. Ac Confectionem com
monicent. Et quo nisi Ill. Edmundus et Languentia Monumenta quae per
Ill. Josepho Bugnetianis Ill. Status et Judicente Actore Ill. Judi Ludo Subindicis Ill. Josephi
Judicente Actore Ill. Josephi Dominici Comitis Ill. Judicis eiusdem Vicarium

153

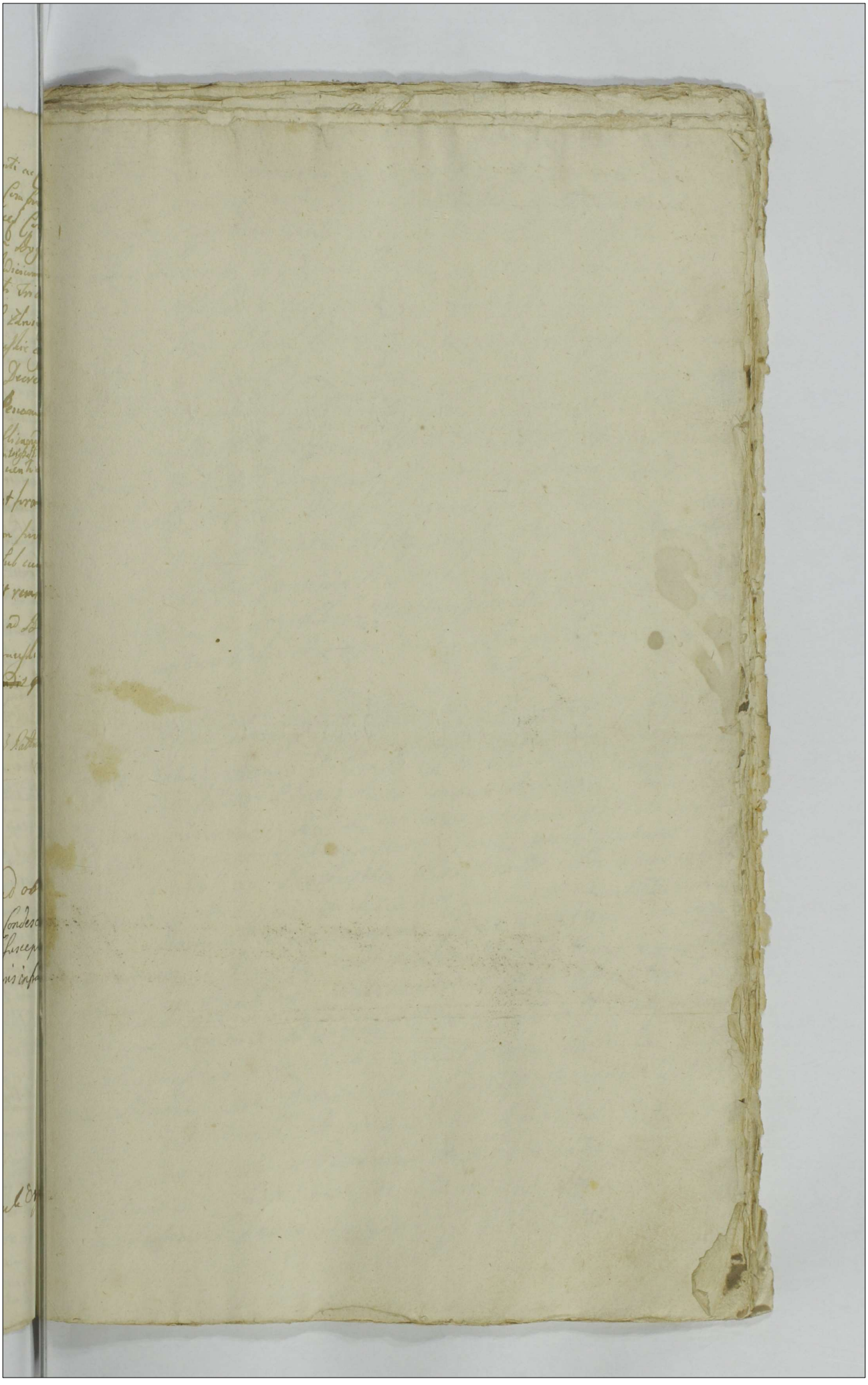



30 | 1 | 4 | 1 | 154

Actum in Fundo Bonorum Rzewino Feria secunda post Dominicam Cantate proxima anno Domini millesimo septingentesimo trigesimo secundo coram Eroso Martino Floriano in Grothowo Mlecki Notario Castrensi Plocensis in praesentia Eroso ac Nobilium Joannis in Krasnicow Przesiecki Subjudicis Terris Zawskiensis Jacobi Sokolnicki Unotarij Terris Plocensis Antonij Franciscij Subdapiferi Parnaviensis ac Petri Zakiejow Franciscij Chudzynski Wisogrodzensis Antonij Małecki Nicolai Kowalski Plocensis Burgrabiorum Jakubowski Marcus Brzeski Alberti Kalinski Petri Mysłkowski Joannis Misiecki Bernardi Bogdanski Adami Brudzinski Michaelis Dobrski Marcus Skupecki Jacobi Dłuszniewski Laurentij Gnieszynski Hiacinthi Młodzianowski Antonij Dobrowski Jacobi Olszewski Joannis Rudzki aliorumque Nobilium ad actum praesentem congregatorum Nec non Honesti Gregorij Kokiecki de Bronowo Mtris Regni Gnalis actum praesentem acclamantis

Officium praetens Castrense Capitaneale Plocensi videlicet supra scriptum Eroso Notario Castrensi Plocensi in virtute Decreti per Judicium Officij Sui Castrensis Plocensis inter Eroso Antonium Franciscum duorum nominum Zakiej et Mariannam Bełcowska Invicem Conjuges Subdapiferos Parnaviensis Actores et Citatos ab una ac Perillustrem Rndissimum Andream Berent Praepositum Insignis Ecclesiae Wegrowiensis Fundationis Illustris Domus Krasienscianae parte ab altera Citatum et actorem mediante Quo Combinatis Partium earumque Actoratibus et Reatibus Condescensio Judicij Officij Sui ad Fundum Dominicae Bonorum Rzewino cum attinentijs unique ex Magnificis Judicibus absentia non obstante pro Feria Secunda post Dominicam Cantate, nempe Die hodierna pro Finali Decisione ac Plenaria Disjudicatione Quarumvis mutuarum Intervenientiarum ac Pretensionum ex Possessione Tenutae eorundem Bonorum Rzewino inter Partes Superius expressas pullulantium seu procedentium

155

Missa

Indagationeq per expediendas Inquisitiones Praetensionis
est assignata, Itaq ad Requisitionem utrarumq Partium
eandem Condescensionem affectantium ac expediendam
studentium Die hodierna officiose condescendit Iurisdic-
tionem Suam officiosam Actibus Iudicio congruam voce
adstantis Mlis actum Praeteneq acclamantis fundavit ac
tes inter se agentes eidem Mli ad Comparendum Suo Con-
Iudicio Condescensoriali acclamare injunxit. Quo in Ter-
mino Partibus ipsis utrisq Actorea Gnosis Lalcie Con-
gibus Subdapiferis Parnaviensibus pltr Citato Simu-
et Actore Perillustri et Rndo Andrea Berentt Praepositi
Wegroviensi personaliter Coram Iudicio Condescensori
Comparentibus Iudicium Partibus eisdem in Negotio ex-
rin mandat in Experimento Controversiis Partium ut
numq Coram se inductis exauditis Suspensa Decis
negotij utriusq Actoratus Quoniam Praetensiones inter
tes ex repositis ~~ex repositis~~ judicialiter Illationibus ex
Lesione tenutaria eorundem Bonorum Rzevin pullulan
sine Probatione nullatenus cognosci ac Decidi possu
Proinde Necessariam esse Inquisitionem in probatione
Praemissarum Praetensionum per Partes utrasq in mutuis
Actoratibus educendam Idq in Instanti Censet. Et a
tur Ministerialis ad Rothisandum Eisdem Partibus
Incorruptionem Testium H praestiterunt tam Gnosus An-
nius Lalcie Subdapifer Parnaviae Suo et Consortis
Suae nomine quam Perillustris Rndus Andreas Beren
Praepositus Wegroviensis in Fave Iudicij Condescensoriali
Inducant Testes et Inquisitiones educant Induxerunt
et easdem Inquisitiones in mutuis actoratibus eduxerunt
Postquam Eductas Inquisitiones Siquidem Partes utrae
Sopitis omnibus Praetensionibus Contractum respectu
nutae ulterioris Bonorum eorundem Rzevin cum attinen-
tijs nouter inter se Conscripserunt et fecerunt Proinde
Iudicium Condescensoriale standum esse eidem Con-
H idq in Instanti

Jmdo

adinveniendo. Decernit Quatenus Partes utraque eiusdem Contractus in toto satisfaciant. ac eundem in toto manutenerant. idque sub rigore in eodem Contractu expresso ac Poena Bartholomaei Super Parte Contravenientis in primis et proximis Judiciis Castrensibus Plocensibus post Contraventionem Publicanda Cuita per utramque Partem. Poena Trium Marcarum Polonicarum Parti et Judicio totidem Parti per Partem Compensanda Judicio vero in Instanti juxta praescriptum Legis Solvenda Porro. Quo spectat Laesionem honoris Penllustris. Andreae Berenth. Praepositi Węgrovienses per Manifestationem circumscripti. Quoniam eadem obiecta ~~[illegible]~~ per Inscriptionem non probatur. nullisque Documentis eidem Penllustri Andreae Praeposito deducitur. Proinde hoc in punito Judicium eundem Penllustrem Andream Praepositum Węgrovienses ab omnibus ~~[illegible]~~ obiectis Judicium Praesens ~~[illegible]~~ ac minimum pronunciat. Nihilque honori eius in obiectis nocere debere declarat. Decreti sui Vigore.

Martinus Florianus Mlicki Notarius Castrensis Plocensis mp

Officium praesens Castrensis Capitis Plocensis ad oblationem P. Antonii Zakiey Subdapiferi Parnaviensis Decretorum Condescensionis infrascriptum in Ipsius nominandae Officiose per M. Nnum loci praesentis ~~[illegible]~~ plate manuque ipsius subscriptum reproducere ad acticandum actisque praesentibus Ingrossandum Suscepit In Honore Sequentis. Inserendum

Fa ante F. Nativitatis S. V. Mariae proxima A. D. 1734

157

Decretum Condescen-
sionis in fundo Bono-
rum Nizeniano
prolatum

1732

31

158

Actum in Bonis Borzewo decimo tertia Sedta post Festum Transfigurationis Christi Domini proxima Anno ejusdem Millesimo Septingentesimo Trigesimo Secundo coram Nobo Martino Hoyano in Grodkowo Militari Notario Castrensi Plocens In Presentia Illus Dñi Andreae Martini Strakowski Praepositi Gratuicen tum SS. Feliciani Strzepeuski Martini Cyminski Georgij Draminski Laurentij Gawarecki Adami Cyminski Josephi Rudowski nec non Nobis Andrea Gratz Gregorij Kotkiewski Actum Plocens Acclamat

Sexto Idus hodierno anno Decreti in Castro Plocens Feria secunda in Castro Festi SS. Petri et Pauli Apost. exercita inter SS. Albertum Draminski ab una et Matthiam Strzeski ac Barbaram Strzepeuska Conjuges ab alia Partes plati. quo mediante Decreto reinductio in Bona Borzewo Gmethoaus dicta et die hodierna in acta contenta decreta est ac in Caeteris punctis executio ejusd. Decreti Sententiata Officium plenis fidelium S. Notarius Castrens Plocens intuendo tam memorato Decreto quam et requisitioni partis utriusq. ad Bona Supraexpressa Borzewo Gmethoaus die hodierna in Acta contenta per Decretum dicti in Castro Plocens platis determinato condescendit ac condescendendo Jurisdictione Officiali fundata et securitate ut Juris et moris est Voce Mri promulgata et Gen stocita Partes inter se agentes ad sui Comparitionem acclamare injunxit ad cujus acclamationem eisdem Partibus ipsis Actorea per SS. Albertum Draminski pro Parte et S. Matthiam Strzeski Judicem S. Felicianum Strzepeuski pro Parte Judicii Officij plen Comparentibus ac Satisfactionem Decreti in Castro Plocens Feria secunda in Crastino Festi Sanctor Petri et Pauli Apost. in Ao Plen platis post talentias Stag Officium Vendicationale ad punctum Decretorum procedendo ante omnia Partem Actoream Judicis S. Draminski in Bona seu Mediatam Borzewa per Civitatem Partem adversam reinduxit Partibus post reinductionem sub secutam ulteriorem Decreti memoreti Satisfactionem exigentibus Suspersionem Satisfactionis contractus Sub obtentu violentiae et Transgressionis Nrae ejusdem inquisitionem Partes

utresq; hinc inde contenta Petitoris et Procuratorium Partis Actoris
ac Reorecta Interrogatoria educendam esse censet idq; in
et ad dict Mris Suis incorruptos Testium Literarum tam
D. Alberti Draminski quam D. Matthias Brzeski huc etiam
rum nomine inducent testes Dotis exceptatis Induc
runt et Inquisitiones Scriptis eduxerunt, post quas eductas
stiones Licet quid D. Draminski manifestarent Con
trarium decernendo ac Partem respectu ut in gravaminibus decer
Impius de Actu expositi die Hesterna coram Actis Visitatoribus
et Actu Lodiensium Jacobum factum produxit ac remissionem
Causae ad Tribunal Rni effectum recedendo à Executorio re
ctione affectat Nihilominus quoniam D. D. Draminski circa
mutationem Decreti in Castro Skocz Pleti (circa quod Pe
sonalis comparebat) nullam notionem interposuit Impetra
Suum Executorium prius et executore Decreti Omissi ac expedien
Reinductione requisita et deducta Idem quoq; Brzeski dixit
tenere Causa ptendit et Permissionem de Executione tam in obiec
quam Interpositionis Juncta Judicium Officij Condescend
ad Lectionem Inquisitionum condescendit Citatis
pro parte Tam quoniam Partes in Principaliter agentes Literas
Jacobus Sebastianus Strzepeuski Procurator pro Comparen
recedendo a Executione Causae ad Tribunal Rni devolutae
runt nos respectu Negotij sui Compariverunt et Compensationi
Judicialiter Causam in Terore ejusmodi Miedzy Jakubem
Pany Woyciechem Draminskim Dziedzicem a Maciejem
Skiem y Barbara z Strzepeuskich Malzonkami zdrugiey
y Justina Panem Sebastyanem Strzepeuskim Ostrzeckim Stron
Stgrzyta na Terminie dzisieyszey odprawuiących się kondescendu
Interpozycya Strzyiacielska oraz przypowiadanie Sądu Grodzkiego
ciego takowey kompensacyi y przewarstwienia kontrinacyey wte
Sposob, iż otrzymawszy wyżey wyrażony Mość Pan Draminski
Principalis Actor Decretum Reinductionis Stolowy Dobrzeń
ktorem Dekretem przez Ped Grodzkiego Jeszwanym
personales et Cramenales Mci Panu Maciejowi Brzeskiemu
ad expleng et eo werk na Dni Rone Sr oraz y kondescendu

in alijs punctis citobiectis ac præscriptionibus nadzien dzierżyć
tu do Borzewa Środ tego z Kochiego determinowana iest. A
Zas Imość Pan Sebastyan Strzeszewski in Actu pozwawszy ex
Actoratu Suo o Summę tysiąc Cztyrysta Tymfow Originel
ną y prowizyą pretendowaną tegoż Imci Pana Dramińskie
go do tegoż Środ Kochiego od ktorego Decretum remissionis cły
li motionis do Trybunału koronnego Sieradzkiego interessu.
Wsze poznieważ Jchmość Strony principalis agentes effugiendo
ulteriores Juris Lites et expensas y bardziey sobie ważąc Zaszłe
kowi korrelacyą, nadcyzyą kompozycyi zdaią się prędziey
Sędziemu y Imość Pan Sebastyan Strzeszewski odstępuiąc od
dalszey w Trybunale teyże sprawy dwiey Processuy pod tytu-
łem podpadaiącey kombinacyą y takowym kontinuacyą
się sposobem. Ray przodkowi Imość Pan Woyciech Dramińskie Sum-
mę Dwa Tysiąca in Specie Tymfow in ciągu dotąd Imci Pana Sta-
rosty z Strzeszewskich Dzieciey przez Imci Pana Felicyana
Strzeszewskiego Kodzica teyże Imci Pani Borzęckiey należącą
y przez tegoż Imci Pana Dramińskiego desuper actem wkle-
su 1728. respektem Dóbr Borzewa spisanym do wypła
cenia obligowaną na Wigilią Zadan Bożą wprzyszłym Roku
to iest 1732. Narodzenia Pana J. Chrystusa tegoż wspo-
mnionych odwłok y wyciągnienie prawnych w Środzie Kochim wyli-
czyć gdyż iednak tey Summy Cautione aut pfanda omni
Securitate powinien będzie y nizieyszy Sponden obligacyą
ato subiungens in Decreto rodzierską condescensionis expresso, ie
Converso Zas Imość Pan Maciey Dzieszki pacificando takie pre-
tensye respektem odebrania czyli possessyi Dóbr po tenże Bo-
rzewa, w ktorych dotychczas persistebat iależ tegoż y pozney ad-
judicatas. Brat y wiecznie naznaczoną Tymfow Dwieście Trzy
dzieści natęż samą Wigilią Narodzenia J. Pana oddać Ty-
mużż Imci Panu Woyciechowi Dramińskiemu przyrzeka, Zas
Bedzby Złoty Siedmiodziesiąt y woltu iednego inmistertu wydać Ty
mużż Imci Panu Dramińskiemu, tedyż y pilnuiąc z Zdaka-
mi deklaruie y dziesięcią wrocie Złotych pułtiedziesiąt

161

przez Jmć Pana Draminskiego do Asesyata Grabowskiego wyp
cerę. Także y w Sprawiey roczney ranke ieden pod Stat
PP Dominikanow Kalisk uspokoić należyć będzie y
oddać Jmci Panu Draminskiemu oraz y od Officyey Sobo
Borkowa Sowiewas Jmość Pan Draminski Summy pozapowa
bowyrey namienito Ly wyliczaiąc deklarował, tenże Jmość Pan
Maiey Brzeski z Jmością swoią Zadney infutarum respekten
reparacyi y nadewszystko nieroszrzące preterytij ustępuie, a
Pan Draminski tego z Jmć Panem Brzeskiego y Jeymość Pa
tudzież y Sprzych w Sprocess. y Termin wtoronych rewi
tkich ingenere preterytij ciatkichkolwiek okazyi Zachod
yak teraźnieyszą Komplanacyą Sewcznie ac de rigoribus
creti Castrensy Kaliscy uwalnia. Sowieważ Pan Jmć
bastyan Strzeszewski od Sprzeczności Sprawy Swoiey w Try
le, iako też Jmość Pan Draminski od Manifestow swoich
odstępuie. Ieże przyznaiąc rzetelna Summę Tysiąc
czysta Oryginalną y Sprawiaiąc Tymfow Sto, Co est Summ
Tymfow puttora Tysiąca na tyż Samą Urzędę P. Pana
Kaszczeiela w Roku dla Pan Bog przyszłym w Grodzie Kal
Similiter Sine gwałtu Effugij rzetelnie oddać y uiścić po
nien będzie, iakoż et przez obligat Komplanacyą ato Simi
Subnigose in Decreto Condescensionis hodierna expresso tego
publicanda Sprawa Granicznej, ktory to rigor in casu non
ovis tak Jmci Pani Maciejowey Brzeskiey iako y temu
Pana Sebastyanowi Strzeszewskiemu Sey Starke Contraveni
extendi powinien; Co wszystko Strony wyżey wyrażone
pełnić y strzymać Subpoena Judicio grodzkiego arbitralnych
winny będą forum in casu Contravencionis originaliter
natrakciąc, ktore to Komplanacya Statym niedesceyuie
rękami własnemi podpisuią, Działo się w Kalisku Anno
Sexta post Festum Exaltationis Sanctae Crucis Ao
den 1732. Albertus Draminski manu propria, Ma
Brzeski manu propria Barbara z Strzeszewskich Brzeska
trzymana Sebastyan Strzeszewski manu propria
licyta

W y przeczytaniu Jmci Pana Sebastyanowego ony mutuo Summę

licyan Strzeszewski przytomny ręką trzymaną, Marcin
Strachocki Proboszcz Gralewski przytym będący manuppria
Jan Strzeszewski przytym będący manuppria Jakub Józef
Sekolnicki Regent Ziemski Płocki Przytomny manuppria
Józef Antoni Strzeszewski przytomny manuppria Wawrzy-
niec Gawarecki przytym będący manuppria Judicialr Con-
scripserunt. ~~Proinde Ju~~ Solutionemq Summarum ad men-
tem p insertae Compositionis decernendae affectant Proinde Judicium Insi-
stendo eidem Compositioni Judicialr factae et inter partes initae #
Decernit Quatenus G. Draminski Summas infrascriptas
et quidem Gnsae Brzeska Summam Duorum Millium
Tynphonum p ea Omnimoda Securitate seu locatione ~~ne~~
Gnso vero Sebastiano Strzeszewski Summam Mille
quadringentorum Tynphonum tum et alteram Centum Tyn-
phonum intuitu Provisionum Condictatam p ejus de Sum-
mis eisdem officiose recognoscendae Quietationibus seu in Perso-
nam p solventis Cessionibus Coram ~~Similr pro G. Brzeski~~ Officio
Castrensi Plocensi in et p Vigilia Festi Nativitatis S. Joannis
Baptistae p ea ventura Solvat et enumeret sub Poena
Banitionis quae Decernit et Trnus Publicandi in illis circa
manifestationem Conservat peremptorius In quo Trno
Similr G. Brzeski Summam Ducentorum Triginta Tynpho-
num p poenis adjudicatis et p tensionibus accordatam Gnso
Draminski exolvere tenebit sub rigore supra expresso ~~pu~~
~~blicandi~~ Coram Officio supra expresso circa manifestationem publi-
candi Poena Banitionis Luita per Partes Poena trium Mar-
cas Polonicas Parti et Judicio totidem parti p partes compensanda
Judicio in Instanti Solvendi

Martinus Florianus Mlicki Notarius Castrensis Plocensis

ac ad manus G. Draminski Judicialr de Consensu partium tradita

163

~~Jona~~

Officium praesens Castrens Capitans Plocens ad oblatio-
nem P. Bartholomaei Loscicki Decretum Condescensio-
nis in fundo Bonorum infrascriptorum Offe p M Notarium
loci praesens expeditum manuq eius propria Subscrip-
infrascriptum reproducens ad acticandum actisque
praesens ingrossandum Suscepit in Tenore Se-
quenti. (Inserat.)

F 2 post D. Exaudi pxa AD 1733.

165

Decretum condescensionis
in Bonis Borfeno
Plato 1732.

32

Actum in Iuncto Controverse inter Bone Memorie Magnum et Magnein Consistente Feria Quarta in festo Assumptionis Sancte Dei Genitricis et Virginis et Martyris Anno Domini 1732

166

Coram Magnifico Valeriano in Unieck Mospel Subiudice alty Episcopi Cracovien Locumtenentiali Notario Terrestribus Lanckoronensibus Bailly Oboren in Bobrka Residentium Reverendissimorum Thome Paprocki Decani Sandecien Sathedralium Oboren alty Episcopi Jacobi Golachowski Archidiaconi Oboren Antonij Sieciechowski Burgrabij Sandecien Oboren Joannis Stanislai Ostrowski Ostrowski et aliorum Nobilium ad dictum Judicium Congregatorum nec non Mris Dni Procuratoris Gabrielis Sydorowicz de Borowa Actum Judicium Assessoratus et ejus adiuncti

Judicium Supragenitum Terrestre Lanckoronense pro ulteriori Contentorum Executione Decretale Terrestris Oboren in Bobrka tum ex alij Judicij in Actis prolatorum in virtute limitationis Antecedentis Actus alij de Consensu tam Perillustris Reverendissimi Decani Sandecien Sathedralis Oboren et totius Reverendissimi Capituli alij, nec non Illustrissimi Comparentis Joannis Victoris Bronicki in termino primitivae Condescensionis in Judicio superius descripto sub Actis Feriae Quartae post Festum Sancti Francisci Seraphici Anno Presenti subsecutae diem finalitus Contentarum ad discindiationem determinandis, Officio Condescendendo Citationis Officio Actibus Competentem per Vicem Mihi fundarit et Partes ad Comparendum Audiendas Mihi Injunxit ad finem Audiendi Partes et quid Actorea per Ipsum Victorem Bronicki Citata per Perillustrem Reverendum Paprocki Decanum Sandecien Sathedralem Oboren Suo et Reverendissimi Capituli alij nec non Comparentes ad Judicium Controversiis descendendo Verum Partium Controversijs Judicium prolatis Judicium Deducendis Quoniam Perillustris Reverendissimi Decani Paprocki ex re non Dotis Inquisitionis ex parte Reverendissimi Capituli super Proprietatem Fundi Controversi tum et Obtentione Inquisitionis Partis Actoree Deducit Ipse Victoris Bronicki, Labore Breiudicium Reverendissimi Capituli Intulit. Perillustrij ac Reverendissimi Nowosiewski Decani Sathedralis Oboren in primitiva Condescensione a Reverendissimi Capituli Comparenti Condictamen cum Ipso Victore Bronicki Obtinendi Manifestationem Coram dictis Justitiis Oboren Sathedralis Jure Dotis ante et especiali Commisso Reverendissimi Capituli per de Factum, Domijq; inde Completentem reponit Quinde Judicium Sua Contra Defensas et Illationes propositas Inquisitionem Perillustri Reverendissimi Decani Paprocki Sandecien Sathedralis Oboren Comparenti super Proprietatem Fundi Controversi ad Cum Reverendissimi Capituli Jnjungit, Dum Ipse Perillustris Reverendissimus Comparens

Jmo Jvsa

Comparens, Consecutus suae Illationis beneficium, eandem Ingressi-
nem educere recusat, Jmo Noviter exceptiones allegando Motio-
nem ad Judicia Tribunalitia Regni Petricoviensia Interponit, pro-
inde Judicium Pria Praesentibus facta de sui Conatu disiudicatio
ejusdem Causae et Administrandae Justitiae Manifestatione, Obs-
te Praemissa Interposita Appellatione ac ejusdemmet Partis Moventis
Contumacia Causam praesentem pro Cognitione Contraventionis ac
renitentiae cum toto effectu ac Partibus Ipsis ad eadem Judicia
Tribunalitia Regni Petricoviensia remisit remittitque Praesentibus
Terminum ejsdem Partibus in praeallegatis Judicijs sine ad-
vitatione Conservando Comparendi peremptorium.

Valerianus Wessel Subjudex Terrestris Lacostercensis Palatinatus Plocensis
Huboradski Notarius Terrestris Lacostercensis Plocensis mpp

Officium Praesens Castrensis Capitis Plocensis ad Oblationem Ge-
nistaj Bromierski Decretum Condescensionis in fundo
Controversi inter Bona Bromierz magna ab una et Wi-
gocin parte ab altera iacens per MM Judices Terrestres
Lacostercenses plato et manibus propriis eorundem MM
Judicum Subscriptum reproducens ad acticandum actisque praesentes
Ingrossandum Suscepit in Tenore Sequens (Inserit)

Et 4 post Solennia Paschae proxima A D 1933

168

[illegible]

Decretum Remissionis
ex Fundo Bonorum
Bromirz.

1732

Index.

7 71 1731 Mss 172

36 168

Actum in Civitate Lubensi Feria 3tia post Dominicam Jubilate proxima Anno Domini Millesimo Septingentesimo Trigesimo secundo inmensis Martio Horiano in Notarium Matheii Notarii Castrensis Plocensis in presentia nobilium Valentini Malczewski et Antonij Bolesz Skibinski Burgratiorum Castrensium Plocensium Dominici Bronikowski Mathiae Wielgoski Praefectorum Cracoviensis Joannis Ludovici Sobieszczanski nostrorum aliorumque Notariorum ad actus praedictos congregatorum nec non Ministerialium Regij Mathis Lorentij Gregorij Kolbie Chri de Grabkowo Grabkowski in sedem assumptiones emendicantes

In Termino hodierno vigore decreti officij Castrensis Plocensis in Castrum Plocense Feria Secunda ante Festum Sancti Matthiae Apostoli et Evangelistae in anno domini 1731 inter Nobilem Thomam Matthiam Gabinskie actorem ab una et Erasmum Antonium Bolesz Skibinski Bolkowski Plocensem reum ab altera mediante judicium Castrense Plocense Lignidem causa respectu divisionis Bonorum venit necessariam esse comparitionem officij sui absentia unius non obstante ad bora Lubensi octava cognita tempore adivenerat officium prodens Castrense Capitaneale Plocense undelicet Nobilis Notarius Castrensis Plocensis et registrum Partium utriusque ad bora prefata Lubensi die hodierna in acta contenta per officium suum assignata et determinata per Partem ejus actoream acceptatum condescendit finis dictorum quam officiosam fundamentum et partes adesse comparitionem alij adfuerit audiamare injunxit ad cuius audiamationem Partibus ejus actoris et alterius ejusdem et eorum actorea Nobilis Dominicus Bielinskie per Nobilem Mathiam Bielinskie suos et aliorum actorum Nomine pariter adesse Nobilis Antonius Bolesz Skibinski Burgrabia Castrensis Plocensis sive et pro suo Nomine personaliter coram Judicio officij Generis comparentibus ejus Judicium prodens experiri mandat recipiendo parte actorea comparitionem munitam juramento praemissis rei enunciantium urgente parte vero comparitionem ejus rei judicium tenens sua justificare cum comparitionem advenerit ibi in instanti et decretum eadem minimeate quo ad bora Lubensi comparuit et super reatum actoris vero cum pertinaciam quo ad bora prefata Lubensi in presentia Juramentum de se tribus pro la vero alia documenta adhuc quamvis substantia se habere promittendo et hanc ejusdem allegationem juramento comprobandum de offert quia

170

eundem E. Bledzewski citatum admissibilem esse ad Juramentum praestan-
super praemissa in eam rotham quia munimenta ea quae circa se habet
tum celando ad substantiam Liberadz utraque spectantia realiter compo-
nit nullaque alia ad aliam substantiam spectantia circa se habet et non
detinet idque in instanti addiq praestitit quo attento Judicium satisfec-
citatum decreto suo adinvenire munimenta vero ad praesens comportata
actoreae communicabilia esse declarat, decernendo quatenus eadem
documenta Parti actoreae communicet idque in instanti et quoniam
communicavit inde Partibus in Negotio procedere ~~[illegible]~~ et
Inducere Mandat Tandem Inductis Juribus et probatis Partium
Bonorum remonstratisque oneribus quoniam Partes complanatae
respectu haereditatis eorum Bonorum sub authoritate officii con-
descensionis ~~[illegible]~~ ejusmodi ~~[illegible]~~ między Jchmcią
Panami Macieiem y Thomaszem Zielenskimi niegdy JMPanem
Mikołaja Zielenskiego z niegdy JmćPani Magdaleny Liberadzkiey
sci pewnych na Liberadzu wielkiem y małem w Powiecie Szczerzeckim
Woiewodztwa Płockiego leżących dziedzicznie spłodzonego syna w
kami iedney a JPanem Antoniem Bledzewskim Burgrabią Grodzkim
Płockim niegdy Woyciecha synem od tegoż także w swoyże pomienione
JmćPani Magdaleny Liberadzkiey ex secundo voto po chodzącem
przerzeczonych Jchmciow Panow Zielenskich stryiem z drugiey strony
stanęła pewna complanacia y wieczne nigdy w niewczym nie odmienna
postanowienie w niżey opisany sposob, iż ponieważ pod Zem
condescensyi Grodu Płockiego dnia dzisieyszego od prawuiącey
Jchmc Panowie Zielenscy quartae sortis Dobr Liberadza obojga
a raczey po wszystkie wyrażoney JmćPani Babce swoiey
legitimi consuccessores Dobr tych że adinveniuntur y onych
JmPan Bledzewski iako legitimus consuccessores do czwartey
części salua iednak praetensione Juriorum suorum wyznaie
a zas życząc aby te części non minuantur ale w całości tosa
chcąc na być haereditatem od Jchmciow Panow Zielenskich ich
cornentem, więc Jchmc PP Zielenscy przyiaźnią y persuasią
ducti części na się należących na pomienionych dobrach Li-
beradzach obudwu będących za summę złotych sto pięćdziesiąt

~~Polskich~~ Polskich daią darmo y wiecznemi czasy resigna
cią resignacią przed Xięgami Grodzkiemi lub Ziemskiemi in rem
et personam Jmci Pana Bledzewskiego ktoremi kolwiek Woiewodztwa
Płockiego uczynić y zeznać obliguią się summę pomienioną Jmci Pan
Bledzewski Jchmciom Panom Zielenskim na zaiutrz po swiętym Janie
Chrzcicielu w Roku teraznieyszym wypłacić obliguie się w Grodzie
Płockim Intromissyi iuż mianey y wziętey przez Jmci Pana Bledzew
skiego vigore iurium ipsius Jchmciow Panowie Zielenscy dopuszczaią
emictorem generalem cavent. iałowicę w czwartem Roku in
instanti w rękawicznem oddaią, ktory to kontrakt strony obie
dwie decreto Condescensy odprawuiącey się approbowany strzy
mać powinny sub damnis terrestribus o ktory zakład y o
rzecz samę w niedosyć uczynieniu forum sobie ad respon
dendum w Grodzie lub Ziemstwie ktorym kolwiek Woiewodz
twa Płockiego naznaczaią y ten kontrakt rękami swoiemi
y przytomnych Jchmciow podpisuią. Działo się w Lube
radzu Małem we wtorek po swiętym krzyżu to iest post
Dominicam Jubilate Roku Panskiego tysiącznego siedm
setnego ~~trzydziestego~~ drugiego Maciey Zielenski
ręką trzymaną Thomasz Zielenski ręką trzymaną
Antoni Bledzewski Burgrabia Grodzki Płocki manu
propria Antoni Malewski Burgrabia Grodzki Płocki przy
tym będący manu propria conscripserunt et eadem manibus
suis subscripserunt, inde approbata eiusmodi complana
tione, per Jmcum Bledzewskim in originali ad se recepta
tione, stadumesse eidem Judicium praesens adinvenit et decer
nit quatenus eidem Partes utraque in toto satisfaciant
sub ~~damnis terrestribus et sedisiva~~ rigore in eadem
complanatione expresso ac seorsiva poena Banitionis quae
interponi licita per utramque partem poena 3 mm Pol. Par
ti per Partem compensandae Judicio in instanti solvendae
Martinus Florianus Mlicki Notarius Castrensis Ptus Płocen

Officium Pens Castren Capitaneate Ploczen
ad oblationem R. Matthiae Zielinski Decretum
Condescensionis in Bonis interius nominatis inter
Partes infrascripta prolata officiose per M. Mar-
tinum Florianum in Grotkowo Mlicki Notarium
Castren Ploczen expedita ac manu ejusdem M.
Notarii propria subscripta reproducen ad
acticandum Actisq Ben ingrossandum Suscepit in
Tenore Sequen Inserit

F. 3 in Vigilia F. Nativitatis S. Joan-
nis Baptistae A.D. 1733

Actus Condescensionis
in Bonis Lubersdorf
Inser. E. E. Zielinski
ad una ex E. Ablodzeski
1732.

177

Index.

34

173

Actum in Fundo Sororum Unigeine Regiotij in Curia Sotti Dominum Unwirstich hereditaria in Termino Ordeffenionis per Decretum inferius nominandum Tribunalis Legni Lelnouiense assignato Feria Tertia post Festum S. Andreae Apti proxima Anno Domini Millesimo Septingentesimo Trigesimo Secundo. Coram Nobis Joanne Sigismundo in Starowo Josephowo Zawisky Locumtenente Terrae Visegrad. Judice Castren Pelehradien Plocensis & ex Palatinali Consistorio ad Tribunal Legni Palatinale Commissario Deputato, Antonio Joannae Orlawa in Skaszewo Skarwadzky Vicecapitaneo Castren Visegrad. Assessibus Castren Plocensis & Visegradien. In Praesentia Mei ac Deputatorum Francisci Pawlowski de Kinerna Terrae Dobrinen Josephi Lettowsky Judicis Castri Plocen Stanislai Josephowsky Michaelis Trzcinski Alexandri Josephowsky Petri Antonii Matthia Josinsky Josephi Antonowsky Michaelis Dunsky Martini Dorsky ac aliorum plurimorum Nobilium ibidem Regni Legni Indigenarum Provinciae Lassani Voyaichowsky de Nemcinno Actuarii & Juratis Actorum praesentium Actuarijs.

Quia praesentia Castren Plocen & Visegradien ob virtute Decreti Judicij Tribunalis Regni Lelnouiensis alter Partes inferius nominandas Feria Tertia post Festum S. Lucae Evangelistae proxime Anno praesenti Isto mediante gro ad cognoscendam Tractationem per Officium Burgrabiale Castren Plocensis in Locum Domini Michaelis Wilkowsky in Anno praesenti in Domo Unigeine citatum expeditam faciendam Actis olim & Calixtinum Unwirstij respective Actum & protestum Dicti Stefanij Przerembski Plocensis ex adversum Partem Dominorum Laetorum Succentoris Cracoviensis Canonici Parthinae productionem Processuum Facultatem Consensus Partium praedictarum Actorum Officialium quem in Scriptum Bonorum Grandi Unwirstich Dominorum in medium Consensus Officiorum ad Bona Superius recensita ad Requisitionem Partium & quidem pro Parte D. Stefanij Plocen pro Parte vero Dominorum Orthodoxae Visegradien ad peragendam Contestationem Decreti Tribunalitij superinde Executionem Ordinandum Curis debitae vbi Judicialis Executionem Ordinandum Curis debitae vbi Judicialis praedicta Pace & Securitate publica Officio actibj congrua per Dispositionem Decreti promulgata Partes ad hanc praesentiam declinare mandarunt Quo in Termino declinantibus Partibj Dnus Michael Wilkowsky Actor & Actis praefatis Dnus Stefanus Przerembski Status & Actor Dnus Joannes

coram Iudicio Consistoriali Comparentibus & Causam Iudicialiter controvertentibus & quia Dnus Trzciński Injurians Alii per Ossam Dnos Jurgrzewski Stan. Thuren Bonerum Armenium Tractatorem in Personam Dni Wotowski in Anno quarti expeditam esse illatam quod plus Actor quadri Bonerum Armenium eiq. Dnos Wotowski cessit ac quod res Mobilia Inventaria q. Bonorum Orum Armenium Personam & Haeredum Armenii Actj ad Dnos Stan. Thuren Dnos Trzciński per Decretum Diffinitivum Judicii Consistorialis Posnaniensis est regulata praeterea & Juris Processus ascripti exhibiti Idem D. Wotowski in Suam intercessit Responsionem, & ferente Dnos Wotowski Superadscriptum Dnum Casimirum Nimirskj Subdelegatum Suum Actor Armenium & erga Dnos Laurentium & Mathiam Armenii Fratres Suos in Rem Divisionis concernentes Bona Lea Palatinatus Posnaniensis Supania admulas Annis transactis nullaq. ejus Mobilia ac Inventaria ad se recepisse allegante exhibente se non teneri ad restitutionem obligatus respondente q. in Causa Mobilibus ac Inventariis per Dnos Trzciński prodente & Judicium Suum deducente Suos Procuratores Bonorum in Nonnullis adhuc ac Seminariis Dnos Trzciński Objiciente ac quod Ad Tractatum Bonor Armenium in Idem Dnos Trzciński in Anno Millesimo Sexcentesimo Vigesimo Septimo Intercessisse nonnulla ejus Inventaria propria intrarunt Referente Dnos q. Trzciński praemissa regestra Judicium Quae Consistoriale earum Partium Relationibus praemissis & Controversijs circa & Indubitis exauditis Et praemissis Expensis Partium Objectionibus & Negationibus necessariam esse Inquisitionem per Partem Utramq. educendam Arbitratur Adhibitur Dnos ad Dictum Partium utriusq. Instantiam. Praestitis tam Dnos Trzciński quam Dnos Wotowski Juramentum Inducant Testes & Deducant suas Inquisitiones Inducerunt Partes utraq. Testes quotuor per se ab invicem electos & eduxerunt suas Inquisitiones. Post quam eductam Utriusq. Partium earum Controversijs exauditis ipsis Partibus Objectionibus Dictum Consistorium Consistoriale ad resumendum Tractatibus superinstantibus Correctorium tam Curiarum quam Bibliothecarium ac Scribarum Civitatis Circumspectis Inquisitiones Suo curam Judicio Consistoriali Posnaniensi Testes utramq. eductos lectos & per Omnes circumstantias Tractatus Judicium Diffinsse & bene intimata ad Executionem Decreti praemissi Tribunal

Condescendendo Traditione per Illum Burgrabium Castrin Cracen in Leon
Dnos Wolowski in Anno proxime Subsequenti Cognita eaj per Omnia
Meliorata Duas Sortes ex Casate olim Dnos Laurentij & Matthiæ Umie-
skich in Leon & possessionem Dnis Wolowskij in suis pretensionibus
et processu ejus. Tertiam vero Sortem Bonor Omnium Umenino ex
Capite olim D. Casimiri Umieskij Dnos Milonio Trzeciesky ad quam pre-
tensio et Jus Processus Decreto Suspensionis Tribunalitij ejusdem
regulata excidendo & possessioni tradendo. Nobilium Mansus cum
duobus Tributarium Colonis ex possessione D. Trzeciesky Dnos Wolo-
wskij in Commutationem Nobilij Ipsi Immediata Ossia Traditione
Traditi cum Omnibus & singulis Curialibus eadem Ossia Traditione
Contentis ac Universis ad Sitios Curiales Spectantibus Cedendi declarat. Dnos
vero Trzeciesky circa Residuum adhuc Curiale ultra prænominata
in Traditione Dnis Wolowski exarata consensit. Post quorum Com-
muni Usui utrarumq; Partium applicandi Arbitratur. Quid vero
ex præmissa progenie hæredi chiches olim Dnos Casimirum Umieskij
Nobilitas Nonnullos Bonorum Umieniny Sua exhibitione urgeat
Cum olim Dnos Laurentius & Matthias Umieskie Cedendos non-
nem ex Bonis ejus Umieniny in Orem Nobilitatis Cessi-
sios deduci ac transvehi procurasse olim vero Dnos Matthias Un
mieskij nonnullos à variis Quietationibus Suis Titulo Donationis per-
petuo Conquisisse & in Bonis eisdem Umieniny collocasse Unde
Cedendum Subditis Omnibus Ossia Traditione Anni proxime in possessi-
nem Dnis Wolowskij traditis circa Dum Stephan Wolowskij cum Omni-
bus Curiis Curiarumve dapsis & hortis per se nullis remanere declaratis ex
possessis per Dnos Trzeciesky Subditis Nobilitis Nobilitos Matthæum cum
Uxore ac filiis ejus ac Casimirum olim Thomæ filium ac dum per-
fecte adultum eisq; Dnos Wolowskij ac ad possessionem ejus cedendos
declarat. Item circa Nobilitos Jacobum cum filio ejus Andrea cum
& Thoma filio ac Annitum ex possessione D. Trzeciesky de Bonis eis
Umieniny prosugam de nomine Dnos ad suam plenariam Abbatem cum
pro Diffinire Sua per olim D. Casimirum Umieskij Acceptorium Possess
ni ejusdem D. Trzeciesky applicat. ~~Illum ex eisdem Bonorum Sua~~
~~dictum Nobilitum Jacobum Andream~~ pro ~~quieto~~ Libro Lyra Dictum Officium
præsentibus Cudescensoriebus in Hortis Pratis Campis ac ejus

agiacentijs ob Minicion repente Illius inspectionem quare premissi
agri Sorgi ac prata ac eorum Meta & positiones nulla tenus observa
& dijmitari valent, ex diuisionem facere non potest decernit
Et hinc quatenus Partes utrag: Dnos Burgrabium Castren
premissi pro feni Secunda post Dominicam Exaudietur Festa pro
ximi Anno Dominicali futuro in pundum Bonorum Orum Unionem
mutuo simpliciter conducant. In Dnos Burgrabius per Partes
utrag: conducendus Esse pro Tertium Expressis Condescensum
praemissis Partes Campos ac prata Curialia sive predialia modo
praetacto excluso Hortos pomeria ac prata per olim Dnos Mathiam
Unijsky Jure Donationis perpetua seu alio quovis titulo vendicata
gratis extra Omnem questionem ad Possessionem D. Woldowsky spe
tant, & excindet Duas Sortes personas olim Dnoserum Laurentij
Mathiae Unijsteck respicientes cum tribus Mansis Curialibus
Vbi Sperum quatuor comperiri Sunt Dnos Woldowsky Tertium
vero Sortem personam olim D. Casimiri Unijsky concernentes cum
Uno Mansi Mathiaschi Dnos Brzezitzky tradet in Leobschen
Jam mutatis Mutandis Vbi prout quemq: Contingit dimittet Dnos
Swaen Nihilominus Satisfaciendo Supradicto Decreto Tribunalis
de Tertia Sorte olim Dnos Casimiri Unijsky Dnos Brzezitzky exclu
dendo quartam Sortem Dnos Woldowsky In Exclusionem olim Dnos
Agnetis de Unijsche Woldowsky Mansis ejus Sure naturae Conveniendo
ac in Vim Summae Trecentorum Triginta Flor Polon per
Ipsum ob Olim D. Andreae Unijsky de Anno Unijsche Conjugibus Actis
Castren Plocen Sabbatho Ante Festum Natis Sancti Joannis Bapti
proximo Anno Dni Millesimo Septingentesimo Vigesimo Tertio per
Franckfurtenses Conquisita exigendo Dnos Custos ex Prescriptione
per olim Dnos Joannem Unijsky de Barbara Kirby Zerowsky
Conjuges ejus Parentes Actis Castren Plocen Feria Secunda Ante Fe
stum Sancti Francisci Confessoris proximo Anno Domini Millesi
mo Septingentesimo Octuagesimo Octavo. Super Summam Duode
cim Florenorum Polon recognita Residuo Ipsi Jure Legitimo Pro
veniendo, applicabit Partesq: in premissis Similiter Moderabitur
Sejus Decisionis ex diuisionem Partes eadem aegre Esse teneburtur
ac praemissa pactata Sunt Sub pena Centum Marcarum In Lepreiz Soli

Contraventiones

Contraventionem querellarum Officij Castrensis Thorunensis Terminis publicandi
Interea Valorem equorum tam Sui quam D. Matthiae Uminskij productorum
Antecedenti in Anno Millesimo Septingentesimo Vigesimo septimo tractio-
re ex praeventario Bonis Woldskij legenti by praemissis Inquisitionibus
Bonis Trzcinskij traditarum Bonus Woldawskij Medio Corporali praestito
to Corporaliter Idj in instanti Adductor Actus ad Litis Andum pro-
cessus Iuramentum Bonus Woldawskij Super Summam quinquaginta
Florenorum pro Valore praemissorum equorum Sibi legitime a Bonis
Trzcinskij provenientes. Qui attenta Decernit Curia praesentibus qua-
tenus Bonus Trzcinskij Summam Centum Quinquaginta Flor per Bonus
Woldawskij Iuramenta Litis tam eius Bonus Woldawskij Instantiae Solvat
Praeterea Vero Bonus Trzcinskij in Nonnullis Castrijs Iuridicis ac Cre-
ditoribus Bonus Woldawskij editis ac Instauratione pro praeventu Bonorum
Expensis in Deliberatione traditionis Bonus Woldawskij Decreto praesenti
Applicatorum per D. Trzcinskij Annui Census Interceptorum Compensan-
dum Judicium Quoad Censum Personalem Executorialiter Mortificatoj in
Universum Omnibus ad Quos Quoad de per partes Usurpatis Pretensio-
nibus Ad Extremum Decernit Judicium praesentibus Laetorius Bo-
Woldawskij Satisfaciendo Decreto Tribunalis Regni Lotricensis Superius
memorato Vadium Capitaneale Simplex Bonus Trzcinskij adjudicati
lis Bonus Trzcinskij de Mandato Solvat Sub Rigore eius Decreti
Tribunalis Inscripti. Et quoniam tam per D. Woldawskij Bonus Trzcin-
skij in Vadio Capitaneali quam per D. Trzcinskij Bonus Woldawskij in
Summa per Bonus Woldawskij pro Valore equorum Juramento Litis
ad Quos Satisfactum proinde Actor ijs Bonus Woldawskij a Trzcin-
skij in praemissis ad Ultima pronunciatur Decreti per Vigor

Joannes Sigismundus Kossinski Judex
Judex Postag Actus Plocensis Notarius Regius

Adamus Joannes Malowiejski Vicepraesens Castrensis Visegrad
Officium pro Castrensi Capitaneali Plocensi ad oblatum per
Michaelis Wolowski Decreti Condescensionale in Tribunali
B. Uminskio Regiae Majestatis officiali Castrensi Plocensi Vicepraesidi
gradiens Actor mandatum Testimonium officiali Substituto Vicepraesidi
dicens ad actionem Actus ijdem Inquisitionem cum Sequestro
In Testimonium Regredi. (Insertum)

Sabbatho post D. Septuagesimae Anno 1728.

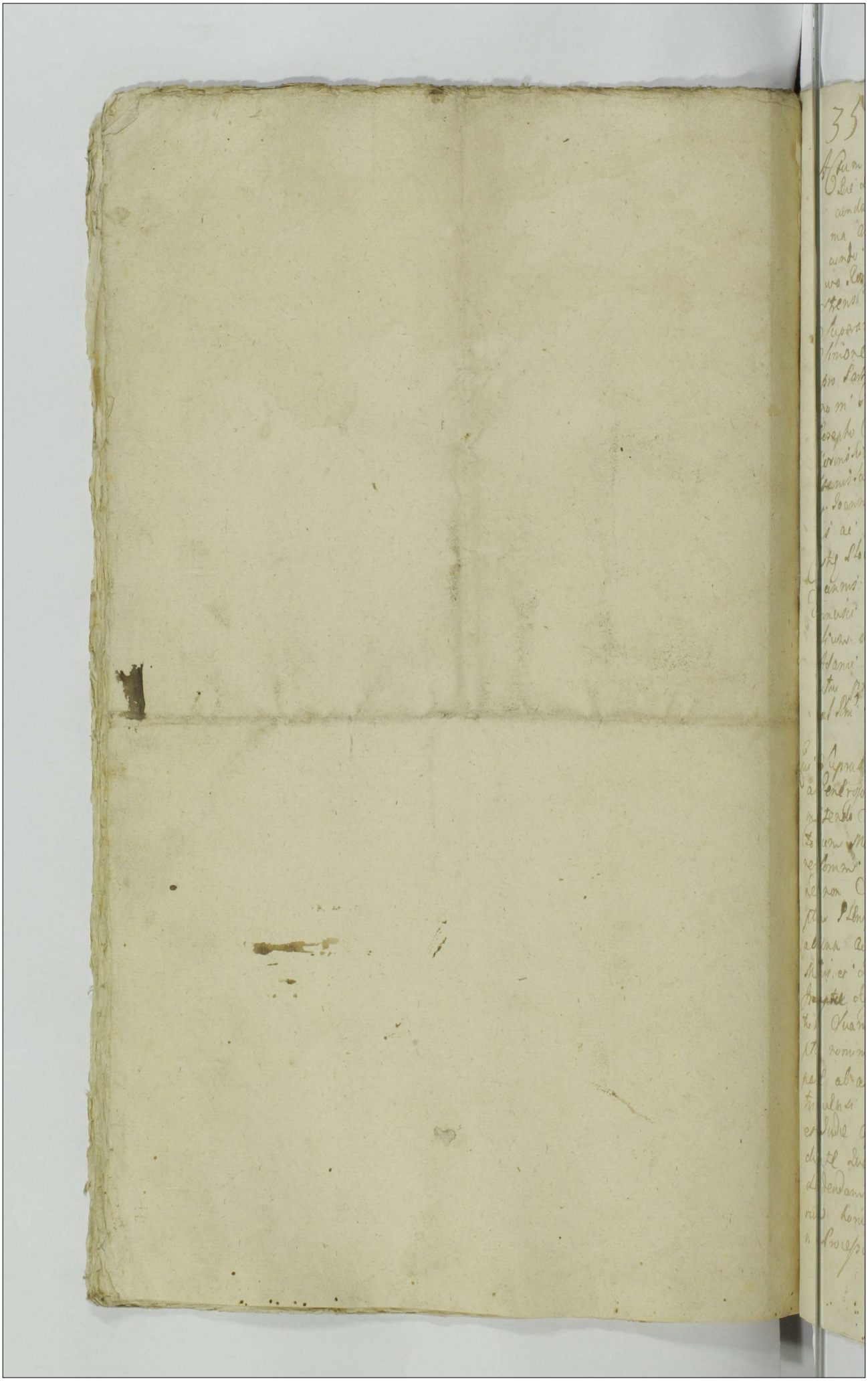

Actum in Bonis Israelbody vdy in Vernino Anno a Die Decima Quinta mensis Decembris Tempe
anda post Festum Sanctæ Lucie Virginis et Martyris
na anno domini millesimo Septingentesimo Tricesimo Se
cundo. Coram Magnifico Joanne Nepomuceno de Wo
wo Locumtenente Capitaneo Terræ Oppidiensis Judice Ca
stren. Pillis P.o Crosik per Partes subscriptas Descripto
Superarbitro tum Valentino de Unicki Vexel et Capitu
lumone de Zyborz Rubrodzki Notario Terrestribus Lewsky.
pro Parte Productum Materyschi nec non Martino Zlotni
ro de Bortkow Albert Pastey Plocensi Notario de Jacobo
Josepho Sokolnicki Plocensi pro Parte Prefat.
Kominski Locatis Arbitris in presentia Generosorum de Rhs.
Stanislai Sarentis Antony Burzaly Pastey Slocky Alt
et Joannis Rhaetz Materyschi Pawly Burzaly et Joan
nis de Stanislao Drabicz Franciscj Strzelnyski Burza
Pastey Slocky Andrea Sosnicznicki Alexandri Rhaetzyski.
Joannis Mszczuski Joannis Rudzyski Jacobi Dzialuszyn
Stanislai Bogusz Valentini Dzigolenski cum aliorum No
bilium ad actum hoc congregatorum rei rei Proun
Adami Uruycki Chmiel de Gola Grzybowo Mhs Imp
actus presentis cessantis et Salutaris Negotii ad Pa
rad Mm Radomskiensem Compassio.

Qui Superscriptus Noster Superarbiter una cum Magnifico
ac Generoso Arbitris per Partes inscriptis utriusque Locatis
nobilitatis Inscriptionis Impromissionalis inter Dominum
Tenutum Materyschi Generosi Stanislai Materyschi Petrum
Nepomucenum Superscriptos et Generosi Stanislai et Jacobi
nec non Succellorum olim Laurentij Materyschi Domi
stum Plenipotentiarios pro quorum Materialitate pacem Jur.
ab una Actores et Andream Leszczynski Reum Materyschi
Mathiæ et Joannem Rhaetz Parte Conventa Mediatore
Prompti Rhetoricki Mariten. Quo et Supra Scriptorum Dominorum
tium Quamvis ac Generosi Marcianj Rhetoricki Egregiis Domi
ste nominibus pro quorum Simili pacem Actio
pertæ ab altera de actu cuius Impromissi in Pastu Le
tricolunis Feria Sexta ante Festum Sanctorum Simonis
et Judæ Apostolorum vgi anno Cor. Stell. et recognitum
dantis Dua Partes Supradictæ ad Stipendiandi finiendi
Decidendi Causam et actionem ratione eadem finis Pacem
rum hominum Controversiarum Materiæ et Abinvicem coparti
tæ Processu Causæ Specificationem primum et ergo ratione

ad Judicium Castr. ac post Terrestre Plocense tenuum ad Judicium Tribunalitium Rm. Petricoviens. per eosd. Gnosos Leszczyc Principales Actores instituta intentata ac devenit Compromissum pro Die hodierna in actu Contenta Inscriberunt et Magnificos ac Generosum Superarbitrum et Arbitrum Superius Specificatos impetrarunt et Locarunt. Itaq. in virtute eiusd. Compromissi ad Expostulationem Partium hodierna Compromissum expedire affectantium Die hodierna in actu Contenta cum ad Bona Chacce Koziebrody condescendit Jurisdictionem Officiosam actibus Juridicis Congruam per eum adstantis Mlis fundavit ac Partes ad Comparendum Coram Judicio Compromissionali eisd. Mlis acclamare inpuniti in Termino Partibus eisd. utrisq. Actorea Gnosis Stanislao Parente et Patruo ac Joanne olim Gnosi Laurentii ac Gilbasto Suo et Fratrum Suorum nomine Malewskie pltis Gnosis Magdalena de Koziebrodzkie primum Kosinska nunc Rosczeszewska in assentia Gnosi Andreae Rosczeszewski Mariti Sui Gnosa Catharina Itae Kosinska Gnosi Joannis Gralia Consortis in Simili assentia Mariti Sui Suo et Gnosi Marianne Sorowskie Virginis Innuptae Kosinska pltis Coram Judicio Compromissionali Comparentibus Judicium Compromissionale Partibus eisd. ut mandat in Experimentis Suspensa Decisione Pauperum Teneri Partes utrasq. tam actoream principaliter agentem scilicet Gnosum Stanislaum Malewski uti Fratrem Natu magnorum et Gnosam Magdalenam de Koziebrodzkie primum Kosinska adsens Rosczeszewska uti olim Gnosi Casimiri Kosinski primum Consortem ad Comportationem Munimentorum quorum Bona Koziebrody, Malewo Miączyno ac alia eo pertinentia pro quorum exdicione Pars actorea agit censet idq. in Instanti Tandem quoniam Partes Munimenta eadem Comportarunt et Sibi abinvicem Communicarunt proinde Comprobent realiter comportatorum munimentorum idq. instanti Et quoniam Partes Juramenta Sibi abinvicem indulserunt et in Comportatione Documentorum persisterunt Proinde satisfecisse hoc in puncto Decreto Partes Judicium adinvenit et Causam ulterius eisd. Partibus prosequi inpunxit in Prosecutione Judicium Compromissionale ulterioribus Controversijs Partium exauditis Documentis per Partes repositis Substantiam olim Generosi Joannis Malewski olim Gnosorum Martini et Joannis Malewskich Parentis Bonorum Koziebrody major et minor Malewo ac aliorum nec non Miączyno utraq. aliorum eo pertinentium Haeredis visis perspectis Tractatis ac bene pepensis Parte quae actorea Successoribus olim Gnosi Joannis Malewski exdicionem proportionatam praedictorum Bonorum Superius expressorum uti inter Suprafatos olim Gnosos Martinum et Joannem Malewskie Fratres Germanos non

non salvertam affectante Pace data Successoribus olim Le
nerij Martini Matevsse dictum possessione et Dispensa
Subsequtis per Successes predecessum Martini et Joannis Ma
Leupolch. Facta de Le testandi Reg Omissis attentis Liceq
dem in Documentis Diversis inter Supradictos olim Dnos Mar
tinum et Joannem Matevsse Fratres germanos concepta non
prodeuntur. Siquidem tamen Successores olim D Martini Ma
Leupolch Benedictus Sebastinus magnus et Sanctus Matevsse inter
se transactionibus mutis dispositis tam Successores olim Dni
Joannis Matevsse modernis dictorum Bonorum Mutuo utrag
ac alijs per Renunciationes Facta Inde transactionibus Bonorum eorundem
Debite deducantur. Et inde consecutis Omnibus tam Dicta Ma
jestatis huiusce transactionibus firmata in integrum post Ob
tentum Successorum olim Martini Matevsse Benedictum Se
pem Successorum olim D Martini Matevsse Benedictum Se
bastinum olim D Joannis Matevsse et Matheum olim D Joa
nnis Matevsse Benedictum Mutuo utrag renunciationem per
manu Habitam perfectam ac Judicatam agnoscendo Judicat
et pro Diffinitiva perpetua ac irrevocabili sententiat Dehi
nc omnibus attento Testamento Ultima voluntate prenominati
olim D Joannis Matevsse in anno 1623 confecto quo
onera Paterna quondam D Joannis Matevsse et Martini
Matevsse Patris deducta remanebant Siquid predictus olim D.
Martinus Matevsse pro sua tantum medietate transactionis
transeat Tamquam Successores predicti olim D Martini et omnia
per Documentis Authenticis debita ac olim D Joannis Matevsse
per deducta deducuntur ac Extremum Generosa quondam Dora
thea Lubodietz Consors quondam olim D Joannis Matevsse
Martini et Joannis Matevsse ab Matth. in unum adequate ac
dispondi mtis Filiis Suis et Natis inter se Germanos
et legito manuali Summam Duodecim Quingentorum Florenos
Polon per eosdem olim Filios Suos Sib. in omni Cessionis
de Juribus Suis ipsi Jemelitus et Recognitis Successoribus
dictorum olim D Joannis Cessam. Almeps. habita ratione Depo
siti dicti olim D Joannis Cessam. Almeps. per olim D. Martinum
Matevsse Anno 1626 in Acto Lubens per olim D. Martinum
Matevsse Suum et Sebasthianum Summa Nomine in Rosenam Filios
alberta Melanipsi Super Summam Quingentorum Florenos Polon
quondam per olim Dnos Matevsse Depositi manuali olim
D Joannis Matevsse Recognoscentis et olim Joannis Matevsse
Parentis debiti Pactis et Recognitis hisce omnibus mature pensa
tis Successores olim D Joannis Matevsse modernus Acto
res Summam Duodecim Millium Quingentorum Florenos
Polon a Statutis inte et Legitime Pensandos debat Sententia

Anno 92

Sententiat et Decernit Quatenus Pars Actrix Scilicet
Bores alio Dominus Consul Senioman Card. Duc
Vnitorum Partis Colon. Sancti Actores. m.et pro Quarta
festi Natiuitatis Sancti Joannis Baptiste m. Anno. pro
dentur Jnam officio Actr. Scholat. et enumer. Ca
Cana Sanctuario quæ Decernit Dominus Subscanc. m.
et procuris. Judicys Partis Reus Actrix pet Contraveni
Jnseruatur Peremptorius Vesta per: Lapsum Citatum
ma Dnus Marcus Voter Sancti et Judico Loci. Sancti
Dominio Citatus Judicium vero m.Sancti et Scholast
de Suo Spectat. Jn Substationem vero Processus. ac Absentia
Super Sancti Actor Condemnatoria Decernit Qua
coad Sancti Actor. Vindicatam Capitis Vocy. Sancti Cum
ma Jnsuper adjudicata Judicii vero Pecuniam Jn. m
Jmpensis Scholast. Subrogare Jugum simpto. Jnsuper. Cum
Citat Pretensam Sententiam actores Jmpetrasse ex Bonis
Causa equalitr cum Actris concernentem et in quos Dom
Judicum Calven vindicationem Actoribus cuius Continuentia
portionis Sancti actores vbi de Jure venient reuocet et pro
stendi. Rebquus vero Defensores per actores ad Scholast
pretensos Judicum Compromissionales tollet Cassat ac
ces Dominio et Sanctis Prefatum Jus per Scholast my
qui Partibus citatis Absentibus Decreto Judicis Jugum
J. Casimirus Respondet. Sors Decidet pro Jut.

Sigillum Regium

Judex Curiæ Sedis Vicecomitatus Nadrensis et ex Officio
Valerianus Wessel Subjudex Terrestris Thorunensis Castrensis
Tabularis Notarius Regius

Martinus Florianus Mielki Notarius Castrens
Thorun

Jacobus Josephus Comes Dzieduszycki Vicenotarius
Terrestris Thorun. Locum Actus Scribens manu

Officii Spectans Castrens Capitl Plus ad oblationem D. Martini
Scholastici Decreti compromissorialis expalsum inter Capitl
Scholast. Sui actoris et tandem plus manibus ipsius
Capitl D. Scholastici subscripti respective ad articulandum actitque
et ingrossandum Citent in Omnes Sequentes

Ex. pott. Conductus Pallas pro

Actum in fundo Bonorum Villae Stawiszyno Zwalewo
Sertegq Nobilis Petri Wilewski Jurevicti haeredib. Feria
quinta in Vigilia Festi Sancti Jacobi Apostoli Anno
Domini Millesimo Septingentesimo Trigesimo Secundo
Coram Ingrosso Nicolao Trzcianski Burgrabio Castrensi
Plocensi praesente NN Adami Wielunski et Josephi Potrzeb-
ski Nonnon Mtis Bni Inali Provido Mathia Ruszkowski
de Villa Zgliczyno authentico et Jurato Actui praesente
adstante et eundem acclamante

Quiquidem Ingrossus Burgrabius Castrensis Plocensis Inhaerendo Legibus
Sni de pagenda Executionibus Sancitis additionique sui adin-
frascripta a Judicio Officij Castrensis Plocensis habitae insistendo
ac muneri officij sui Burgrabialis Satisfaciendo ad re-
quisitionem Nobilis Sebastiani Nadratowski actoris Jure
vincens in virtutem Decreti seu potius Lucri reindu-
ctionis in Bona ex parte ejusdem Nobilis Nadratowski Sup-
prascripto N Petro Wilewski in Castro Plocensi in Termino
Quarto ac Causarum Exemptionum feria Secunda in
Crastino Festi Sanctorum Petri et Pauli Apostolorum anno
praesente et hoc in Causa ratione per eundem N Wilewski
Jurevictam praedicti N Nadratowski Jurevincentis de agris
officiose ipsi per Ingrossum Burgrabium Castrensem Plocensem tra-
ditis expulsionis obtenti ad Bona Suprascripta cum
Supraexpressis Nobilibus et Mtis officiose condescendit
Jurisdictionem suam Officiosam pro visa prius voce Mtis
praedicti pace et Securitate publica Actui Juridico
servari Solita fundavit Partesque utrasque tam
Actu Jurevincens quam et Jurevictam ad sui praesentiam
Mtis eidem ad sui praesentiam acclamare Injunxit ad
cujus Mtis acclamationem a parte Actorea ipsemet
praeter comparens Suprafatus N Nadratowski ipsemet

Actor Parecinclus reproducto Suprascripto Suo Lucro
reinductionis in Bona Seupotius Sortes violenter adempt
183 una cum publicatione Poenae Banitionis Sup. Praefat
Nobili Wilewski obtento petijt ab Officio Suo Burgra
biali ad reinductionem Sui in Sortes Suprafatas condesc
Cujus affectationi id Ipsius Burgrabij utilitate annuen
ad reinductionem in Bona Officiose condescendit et ~~in Sorte~~
eunq Nobilem Sebastianum Nadratowski Actorem Ju
cinensem Jm agros ipsi antehac Officiose per Ipsum
Burgrabium Castrensem Plocensem nempe G. Joannem M
nowski traditos actamq per eunq N. Petrum Wilew
violenter receptos et sibi ademptos Officiose ad
duxit tum et exci poenae Banitionis cum ejus publi
tione circa Lucrum reinductionis Sup. Praedicto Nobili
wski obtentae Sulcum unum aestivalem in Campo hye
locoq dicto Zaogrodzie Siligine hyemali conseminatum
incipiens a via tendens ad Villam Sadłowo et pertende
ad Lutum intermetas N. Alberti Wilewski exana
et N. Kamienski parte ex altera addidit tradidit
dimisit pacificamq possessionem voce Mtis Suprafa
assignavit Praesens Vigore

Nicolaus Trzcienski Burgrabius Cast
Plocensis mp

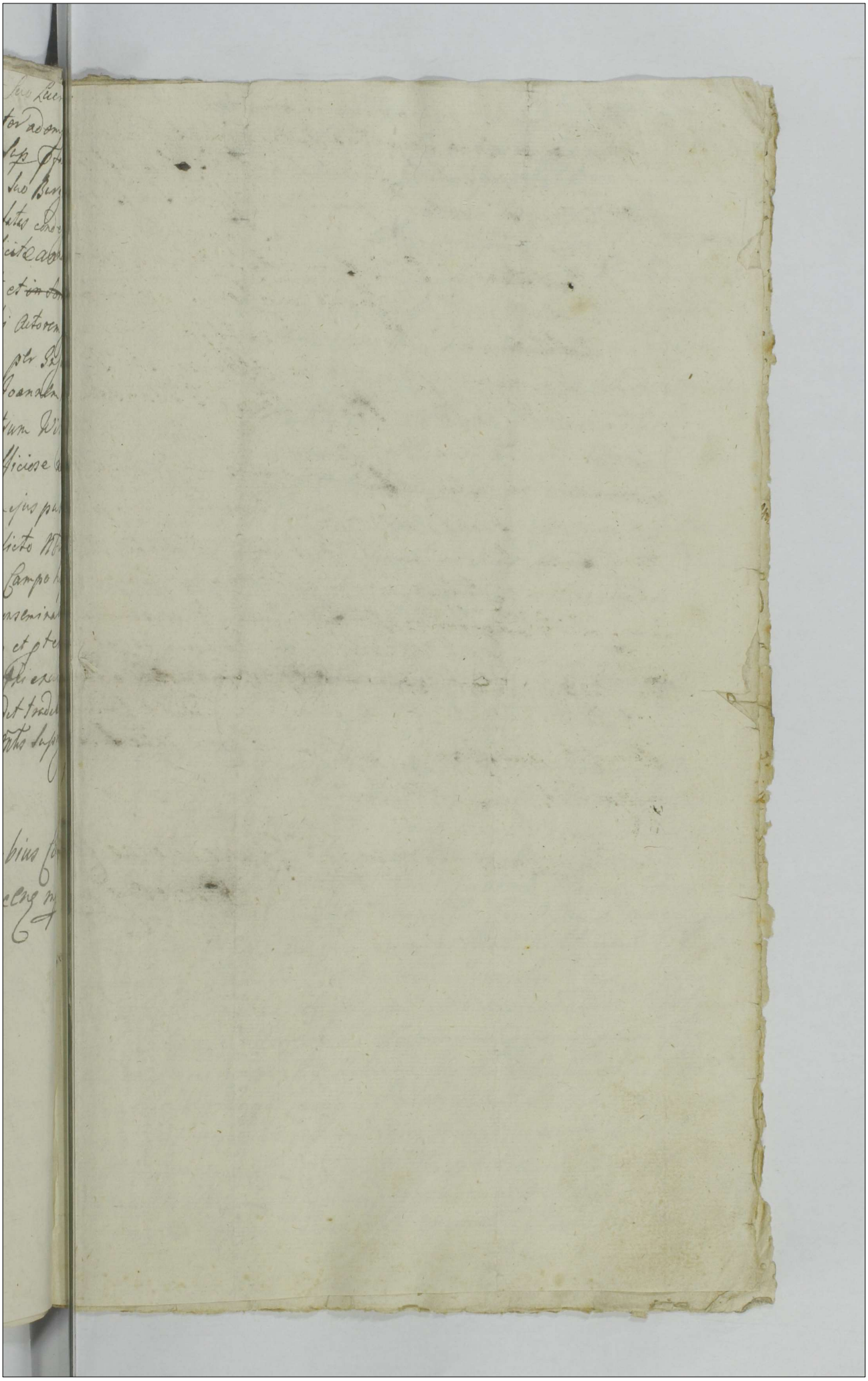

officium Dem Castrens Capitanealis Stoczen Ad obla-
tionem N. Sebastiani Nadratowski Actum per eu-
Reinductionis in Fundo Bonorum Villae Stawi-
Dzyno officiose per S. Nicolaum Trzinski
B.C.P. expedit ac manu ejus propria subscript
Reproducens ad Acticandum Actisq Dem ingrossa-
dum suscepit in Tenore sequenti Inserti
Sub Actu F 3 in Vigilia F Nativitatis
S. Joannis Baptistae A.D. 1733.

Reinductio in
Fortes Stawisky
per S. B. C. P.
facta
1782

184

Actum in Regia Judicij Comparuerunt personaliter per Patres
infrascriptos Celebrando Feriatum per Dominicam Oculi
quod tempus Anno Dni 1731 Joannes Mais Jacobo Felix
ki Pistillatore Palatinatus Rogen Superarbitro. Perillustri
ac Magnifico Martino Sowakowski Inspectore Exercituum
Regiae Majestatis Subsidio Terrestri Episcopatus
Pomeranici Castellano de Pucharzewice Josepho
Zglenickim Artium Liberalium Doctore Alberto
Mayer Senatore Palatinatus Rogen Casimiro Sosnicki
Joannis Janicki Burgravii Rogen Antonij Mayer Thomae
Swiadchowski Lacedem Sylvicki Nicolai et Joannis Imyn:
skich et aliorum plurimum ad actum hujus Congregationis tam
Nobilium Regni Quam Indigenarum Matheum Rzyszkiewicz de Villa
Zglenicensem authentici et Juris actus hujus acclamandi
Nobilem Locatis

Repraesentes Mei Superarbitri cum Meis Arbitris pro Par-
tibus infrascriptis Localis Ligeae Inscriptionis authentica
in Castro Petricoviensi Feria Tertia ante Festum Sanctae
simonis et Judae Apostolorum proxime praeteriti
1736. per Nobilem Nicolaum Imynski Nobilis Joannis
Imynski Filium nomine ejusdem Praefati Patris pro
ea parte fatendo alteram in Literatis Regni potentiae ab una
Mei Superarbitri habitae et Feriae Actis Castren Rogen Feriae
Tertiae praedictae Festi Sabati Translationis Confessoris anno pra-
sentis currente recognitae ab una et Magnificum Albertum Mayer
Senatorem Rogen olim Mei Josephi Mayer Palatinatus
Rogen Filium Natu et Religione et admodum Nobilem Wolfgang
Mayer Saxonici Regalatus Exercitum Equestrem Praefecti
Fratrem Germanum ac Nobilem et Egregium olim Mei Ad-
huc Josephi Swiegamensij Palatinatus Rogen pro ejusdem
parte ex altera Facta et recognita Quae Inscriptiones ad dissentiendas
et finaliter decidendas Causam et Actiones Judiciales
a Supranominato Magnifico Joanne Imynski Mais Alberto
Senatore Palatinatus Rogen et Wolfgango Saxonico Regalatus

[illegible] Scriptus Manuale seu nudam Schedulam p olim Supremus Mag
Josephus Obyz Senatorem Plocen Sup Summa Decem Millium Zlot.
nus Baliv. p. p. Inquisit in Actis Castren et Terrabus Plocz
Jure prosecutus ac Processum eo mo inspectatis exhibitis cum Sen
positibus et Satisfactibus Judicii p Sent Compromissoriale Cell
Solsat annullat perpetuoq tam in toto cumul Summa
Decem Millium Zlotos quam quarumvis in Sententiis antes
respectu Judicandi necis in persona olim D. Stephani Inqui
patratae imponit perhorrescium. Nihilominus hoc Judicii Com
promissoriale decernit quatenus Inclitus Obyz Senator Judex
Processum per olim Magn. Josephum Obyz Senatorem Plocen
Suos alios Nuncios olim Inclitis Michaelowskie ac alios
in Processu intrantibus tam ad Judicia Castren Plocen &
Chamerialia quam Judicialitia Regni inscriptione gravamin
Extensionis injuriam et patratae necis dicti D. Stephani Inquis
patratae institutum ac quibus Decreta eo tempore prolata
in instanti provet se offert extradat sub poena Banitionis
Judicii interposita Lata q eunq D. Obyz poena Prius Marcon
Judicii Partibus et Judicio tribus juxta Processum Juris Polon
dato Quarquam dicti Inclitus Obyz satisfaciendo Decreto Judi
cii Compromissorialis Processum Michaelowskie Inclitis
tus D. Inquisitor extradidit proinde hoc impunito liberum
fuit et Pronunciat Decreti ipsa Vigore et quo ad personas Mag Obyz
Jacobus Zielinski Scribillator Castris Plocen Superarbiter locatus mpp
Martinus Strachocki Subdecanus Gnesnen pro Parte actorea Arbiter absens
Adamus Sobieuski Subjudex Terrae Visogrodien Arbiter locatus mpp
Antonius Gratianus de Castellanidis Archiepiscopi Vienn Arbiter
Josephus Zgliczynski Arbiter mpp

Officium presens Castren Capitan Plocen ad oblationem
D. Laurentij Jawarecki Decretum Compromissionale impasenum
in Oppido Zakroczym p. M. Judicem et Arbitrum ad Arbitri impa
petendum inter Partes intra contentas platum et manibus
manu Majoris Sup arbitri et Arbitrorum Judicia ipsius Col
. Scripto Crepduenti ad articand actorij Gravamina
Exceptionis Tenore Sequenti. Insertis.

ad actum mea

188

Decretum Compromissorale inter GG. Rzanskie et Ubysz

1731

A. post Dnicam Invocavit Ladkom pro
A. D. 1732

38 100

Actum in Fendo Bonorum Larwolick Respondy Feria 2da
to post festa Solemnia Sacri Corporis proxima anno do
mini Millesimo Septingentesimo Triagesimo Secundo 1732

Coram Actitio et Gnosis Martino Horiano in Grotkowo Milicki Nota
rio Castrens Rocens Michaele in Zermki Zermicki Camerario Terrestri
Dobrinens ex parte Gnosi Alberti Zlowocki Expsenij Rocens Valeria
no Zdunowski Burgrabio Castrens Rocens ex Parte Illustris admodum Do
mini Andreæ Zakrzewski Decani Dobrinens Prapositi Sobowicens Bonorum
Larwolick Respondy Possessoris Locatis amicis.

Inpsentia Gnosorum Joannis Karczynieski Alberti Macherzynski Joan
isci Burgrabij Castrens Rocens et Petri Sokenskich Antonij Bronowski
Stanislaj Lipnicki nec non actis Rni Ignatij Alberti Volodnie de Kolecz
no Actu Gens acclamantis.

In Termino hodierno videlicet simplici cum Locatione amicorum inter partes in
scriptis in Castro Rocens Feria Secunda post Dominicam Rogationis proxi
mè Elapsa inter partes subjecta officium Gens in actis contenta una cum
amicis ex utraq parte conductis et Locatis pro judicatione negotij inter
partes emergentis die hodierna in actis contenta ad Fendum Bonorum Lar
wolick Respondy ex requisitione partium condescendit Jurisdictione Fundo
ta et secundo publica voce actis supra exposita Custodito Partes ad Suis com
paritionem acclamare injunxit ad cujus actus acclamationem partibus
ejusq et quibus alterius, Adesse quidem Simul et Actu Gnosio Alberto Zlowo
cki Suo et aliorum Actu et Actu Rē personaliter citato Simul et Actu Illustris
mus Rondus Andreas Zakrzewski Decanus Dobrinens Prapositus Sobowicens Ex
cius Admus Rondus Zakrzewski Suo et aliorum Citatorum et actorum Rē
personaliter comparentibus ejusq Judicium officij Gens et amicorum Loca
torum experiri mandat in experimento Suspensa tantisper Natatione Judi
corum per partes affectato Judicium ad Lectionem Inquisitionis per partes
Gentis in termino respositarum condescendit quibus Lectis et bene perpen
sis circumstantiis Tractatis et examinatis quantu attinet Actoratu Gnosorum
Zlowockich Illustri et Admus Rondus Zakrzewski Bonorum Larwo
lick Respondy Possessori et subditis ejus ac alys incalcatis instituatum et
quid ante omnia respectu Granicierum revisa et Castrata cum Gran
icie quoniam non modo extare oculis subjecta verum et ex Inquisitionis
per Judicium Gens Lectis cum Granicies Bona Larwolick Respondy et
Larwolick Pluzniczo distimitantes non in eo statu prout in antecessum

fuerunt extasse deducant et apparent pinde Judicium eas Granicies
eand status et fuerunt reducendo glebis duabus per utramq Partem
applicandis ampliandas idq Feria Secunda post Festu Sancti Michaelis
Archangeli in Anno Presenti prie ventura in Plenitia duor Amicond exp
libet Parte pervinend Locandum to Actis Dni Gnatis cujusvis absq q
vis dissugijs et protelationibus idq in campis incipiendo a prato in valle ex
et ad fossam in campos Bonovam Dluciewo elaboratam campos Bonovam
Rospendy attingentem ut nunc Judicio suo remonstrato est amplient et gl
existiq Parte pro Granicie ampliandis applicent. Q veniam vero ex
Inquisitionibus Laborioso Matheus et Joannes Subditi de villa Respon
Raves ad Bona Dluciewo existentis absentes privata Actis et Domic
asserestasse videriquent ejusdem pro inde respectu temerariatis Omissa
tum eor Subditos plagis seu fustibus per Actum Judicialem castigandos
Instante Declarat decernendo Q vatenus Illustris Admos Rendus Act eos
ditos pro executione faciendo Instante Statuat eligeus Act Inquisitione
q redargutes Judicium Liberos facit et pronunciat que spectat damna p
et ejusdem arborum insilves per Actum plenis comprobet eas Gregorius Dluc
tis Salvo suo moderamini Judicio suo reservato idq Instante et queriam
comprobatione Damnorum Gneus Nowocki recedit pinde Judicium hac in parte
liberam partem Actum pronunciat. Quo spectat Actu Illustris Admos Rendus
Lerzenski et quis primo respectu Laborioso Joannis Fit Judicium attento
Inquisitionibus Testimonijs Lectis quam recognitione Judicialiter per eum Lab
ejusq Joannem Fit progenitu se ex Laboriosa Regina cum Laborioso Gregorio
rio Gaiek ex Materterra vocitato Actitio Antonij in Wrzawy Hadrzejowice
Venatorio Bosanens eorum Bonorum Wrzawy et aliorum Hæredio Subdito
Asserentis et Judicialiter Patentis et se inejus Bonis Wrzawy educato es
Asserentis facto infundamento Donationis per eum Actitium Hadrzejowice
Castro Sandomirens Feria Quarta post Dominica Reminiscere Quadragesim
lem quæ Steriles in rem Actis moderatis receptis ad eum q Rectore ad
in Bonis Dluciewo degentem pertinere debere declarat Nihilominus Judex
decernit quatenus ipse Q Nowocki taxam Subditis Laborioso Catharine
Consorti Laborioso Joannis Fit subjecit non quinquaginta absentia Plenipo
duabus septimanis Feria officiose recognoscere q Illustrem Dominum Actorem
delevata taxa, seu recognoscendo, decat Subdita donatione, coram quibus Ju
Facere Solvat et enumerat. Q veniam vero ex ejusq Inquisitionibus Actis
Bertus Paprocki Bonorum Dluciewo Administrator q Laborioso invio pa
Illico aggravationis et flagro seu Sutica verberationis redargutus esse
reus pinde ipse respectu ejusmodi progressus punibilem Sententiam de

corpo

decernendo quatenus eluendo ejusmodi ausum Turvim Castri Plocens ab actu in ab
abus septimanis ingrediatq ejusq sessionem per unam septimanam continuet et
expleat nec non poenam duplicem quatuor decem MM Polonicalis parti in egressu
de Turvi Judicio in Instanti solvat et enumeret et Terminus publicandi in primis
Castrens Plocens Terminis post quamlibet contracentionem praefigit peremptorius
Lucta per utramq Partem poena quatuor decem MM Polonicalis parti Judicio
totidem parti per Partem compensanda Judicio in Instanti solvendu reliquas pretensiones
pretensionibus et damna damnis compensatas esse declarat ac caeteros Inquisitorios
non redarguitos a poenis quibusvis Liberos facit et pronunciat

Martinus Florianus Mlichi Notarius Castrensis
Pltus Plocensis mp

Michael Zernicki Camerarius Terrae
Dobrinensis ex parte Erasmi Zlowodzki
Locatus amicus mpe

Valerianus Domski B. C. Plocensis ex par
te Illustris Admodum Reverendi Ja
Krzewski Decani Dobrinensis amicus loca
mp

Factum Partes utrique omnia Suspensa Bartholomaeo [illegible]

Actum in Fundo Bonorum Karwosieh Respondy Feria post Festa solennia sacri Pentecostes prima anno mini

Decretum condescensionis in Bonis Karwosieh 1732

182

Actum in oppido Drobin Judicio Compromissoriali
Feria Tertia post Dominicam Ramis Palmarum
proxima Anno Domini millesimo septingente
simo vigesimo secundo coram Magnificis et Generosis
Paulo Casimiro in Jaroszewo Jaroszewski Vexillifero
Commissario ad Tribunal Regni Radomiense
Plurs Judice Vsapitaneo Castrensi Plocensi et
Terrae Vissogrodiensis per Partes utrasq ad de
cidendam causam infrascriptam inscripto Superar
bitro Floriano Dębowski Subjudice Terri Plocensi
in locum Mtsci Josephi Przezdziecki Judicis Terris
Vissogrodiensis, Stanislao Swietawski in locum Gnosi
Adami Sikowski Camerarij Terris Plocensis ex parte
Gnosi Stephani Grabia Josepho Broniewski Ensife
ro Terrae Vissogrodiensis Martino Floriano Mlicki
Notario Castrensi Plocensi ex parte Gnosi Stanislai
Grabia et eius Fratrum locatis Arbitris Judicibus
compromissorialibus in praesentia Generosorum Stefani
Stanislai Josephi et Mathiae Grabiow Antonij Za
wiedzki Stanislai Brzechowski Alberti Czachorowski
aliorumq plurimorum Nobilium ad actum praesentem
congregatorum, nec non ministerialis Regni Gnatis
Providi Gregorij Rokiecki de Bronowo actum prae
sentem acclamantis

Judicium praesens compromissoriale Nempe magnificus Su
per Arbiter cum MM et Gnosis Arbitris Judicibus a parte
utraq locatis ex requisitione utrarumq Partium ad
cum

184 Praesentem oppidi Drobin per Partes in compromissum in-
trantes assignato die hodierna in actu contentae per Ma-
gnificum super Arbitrum determinatae per Partes eadem
in compromissum intrantes accepta pro disjudicatione causa-
inter Partes agitatae ~~[illegible]~~ vigore Inscriptionis
compromissorialis coram actis Castrensibus Plocensibus
Sabbatho in vigilia Festi Sancti Michaelis Archangeli
anno proxime praeterito scilicet 1727 per Eosum Ste-
phanum Grabia Patruum ab una et Eosum Stanislaum
Grabia Filiastrum suo et Eosorum Josephi et Floriani Gra-
bioro Fratrum suorum germanorum recognitae condesce-
dit Jurisdictionem suam fundavit et Partes Securitatis
publica voce Ministerialis proclamatae et praecustoditae
ad sui comparitionem acclamare injunxit Itaque Partibus ac-
clamatis et quidem actorea Eoso Stephano Grabia Patruo
per se personaliter citatis simul et actoribus Eosis Sta-
nislao et Floriano Grabie suo et Eosi Josephi Grabia Fra-
tris sui germani pro cuius rathihabitione cavent No-
mine per eosdem Eosos Stanislaum et Florianum Gra-
bie personaliter coram Judicio suo compromissoriali com-
parentibus et secum judicialiter controvertentibus, Eo-
rum controversijs Judicium praesens coram se inductis et
exauditis suspensa tantisper decisione causarum praesenti-
um in mutuis actoratibus et Reatibus primo ad Judicium
officij Castrensis Plocensis intentatarum ac post per vi-
appellationis ad Judicia Tribunalitia Regni Petricoviensis
devolutarum vigore vero Inscriptionis compromissorialis
Judicio praesenti ad disjudicationem subjectarum Necessa-
riam ante omnia comportationem omnium Munimentorum
Jurium dispositionum ac Inventariorum ad bona Parte

Jmsst

Utriusq Spectantium esse censet et Decernit Quatenus
Partes utraq inter se agentes munimenta eadem quecunq
circa se habent suo coram Judicio comportent et sibi ab in
vicem communicent idq in instanti et quoniam munimenta
eadem comportarunt et sibi communicarunt proinde ad Judi
cium quatenus Partes eadem inter se agentes realitatem
comportatorum munimentorum et sibi ab invicem communi
catorum comproberent idq in instanti additur Quae Jurmen
ta Siquidem praenominatae Partes sibi ab invicem indul
serunt id circo Judicium satisfecisse easdem Decreto
Judicij sui adinvenit et ejsdem Partibus in Mutuis acto
ratibus et Reatibus experiri mandat in Experimento
Judicium Ulterioribus Partium Exauditis controversijs
Suspensa denuo decisione causae Juris tam ad Inscriptio
nes authenticas quam Manuales et chirographi
cas Ventilatae ac inter Partes agitatae ad lectionem
Inquisitionum in Mutuis actoratibus et Reatibus
in causis praetensionum ex gesta Tutoria quam et facti
cuiusvis coram officio castrensi Plocensi eductarum
et suo coram Judicio repositarum condescendit, Post
quas Inquisitiones lectas quoniam Partes in Inscri
ptionem compromissorialem intrantes et ad praesens suo
coram Judicio comparentes, tam respectu praetensionum
omnium et actoratuum quam quarumvis differentiarum
ad diem hodiernam habiturum Nempe tam summae
Trecentorum Triphonum et poenae luitae 14 mmpp De
creto Judicij officij castrensis Plocensis in Cro Plo
censi F 2 post Dominicam Cantate proxima in Anno
Domini 1714 Mosis Stanislao Josepho et Floriano
Grabiono Filiastris adjudicatae Quam summae Centum sept

186

Miss 4

Florenorum Polonorum die 14 Julij in A. D. 1690 per me
ratum Enosum Stephanum Grabia Patruum Scripto
rographico recognitae Tertiae demum summae Mille
Ducentorum Florenorum Polonorum per olim Enosum Nico
Grabia quondam Andreae Filium Avum vero Sup
scriptorum Filiastrorum olim Enosae Mariannae Fha
ska primi olim Enosi Pauli Smosdeuski Secundi
Enosi Alberti Grabia praefatorum Enosorum Stanislai
phi et Floriani Grabiow Parentis consorti et Matr
super bonis Buthowo coram actis castrensibus
censibus Feria 2da ante Festum Sanctae Margarethae
Virginis et Martyris proxima in Anno Domini 16
inscriptae per E. Stephanum Grabia praefati olim E. Nic
Filium levatae ac Scripto manuali die 12 Augu
A. 1684 assecuratae literisque per ipsum ad eund
olim E. Parentem suum de data in Rabsztyn die
9 Junij in A. 1688 scriptis ratificatae in et
per summam Mille florenorum Polonorum Non computat
quin imo cassatis Enosi Stephani Grabia resp
ctu in gesta super praerecensitis Enosis Filiastr
tutoria praetensis et quovis modo erogatis in
contributiones exoticas et Reipublicae summis tum
spectu exoticae summae ex portione eorundem En
sorum Filiastrorum suorum successores olim Enosae
Hedwigis Borkowska suprascripti olim Enosi Nico
lai Grabia consortis sterilitet de hac luce decessae ex
summa Mille Florenorum Polonorum ipsos concernente com
posuerunt et eandem compositionem inter se judicia
ter

interveniente authoritate Judicij sui constituerunt (Re
spectu cuius summae maternae superius specificatae per
Generosum Stephanum Grabia Patrum Scripto manuali asse
curatae tam praefatus Generosus Stephanus Grabia Patruus
quam et Generosi Stanislaus Josephus et Florianus Grabie
Filiastri Ducentos quadraginta florenos Polonicales nempe quaeli
bet pars per ~~centum florenos~~ Medium Generosae Luciae Smoszew
ska Generosorum Grabiorum Filiastrorum sorori uterinae Sigis
dem Generosus Valentinus Smoszewski ejusdem Generosae
Luciae Smoszewska Frater germanus respectu Potho
nis suae prout Idem Generosus Valentinus Smoszewski suo
rum Judicio personaliter comparens judicialiter a
gnoscit a Generoso Stephano Grabia est satisfactus
exoluere debebunt) Proinde Judicium appro
bata ejusmodi inter Partes constituta compositione decer
nit quatenus Generosus Stephanus Grabia Generosis Filiastris
suis summam eandem mille florenorum Polonicorum in et pro
crastino Festi Nativitatis Sancti Joannis Baptistae
proxime venturo huius poena 3 mm PP Parti et Ju
dicio totius Parti cum summa Principali judicio in in
stanti soluat et enumeret sub poena Banitionis quae
Dei et Trinus publicandae in ibidem circa Manifestatio
nem conseruatur peremptorius. Quo vero spectat
summam pro vulneribus olim Generoso Alberto Grabia
per Generosos Sluckie illatis Judicium praesens compro
missoriale salvam repetitionem ejusdem summae a
Generosis Sluckie seu a quo et ubi competierit ejusdem
Generosis Grabiorum Filiastris ordinaria Juris via reseruat
et praecustodit. Porro Judicium differentiam res
pectu

198 Subditorum Non Nullorum post factam divisionem
Bonorum inter Partes exortam determinando et
sopiendo approbata eadem divisione Bonorum
vigore Decreti Officij Castrensis Plocensis in Tr
Condescensionis Mosi Joannis Strzeszewski
Burgrabij Castrensis Plocensis F 6 pt F S
tri in Vinculis proxima in A D 1713 facta per
oblatam vero ad acta eadem C Plocensia F 6
in Vigilia Festi Sanctorum Simonis et Judae Ap
stolorum in Anno eodem porrecta Judicium pra
tens compromissoriale quo ad eosdem subditos N
nullos ex inita Partium compositione interveniente
authoritate Judicij sui constituta Laboriosum Fa
anum cum Consorte et liberis ac Hedwigi Ancilla
subditosq apud Mosos Hubichie existentes Juris
via ab ipsis vindicandos Mosis Stanislao Josep
et Floriano Grabiom Tchastris cum pleno jure et do
minio adjudicat Jam vero Laboriosos Albertum
qui sorti Mosorum Tchastrorum applicatus erat
Alterum Albertum reducem ex fuga Andre
ad Pretens profugum cum Consorte ipsius et prole
ad Mosum Patrium regulandos esse declarat Caeteros
vero reduces ex fuga si qui ex bonis quibusvis re
duces seu quovis modo per Partes vindicati fuerint
ad utramq Partem pertinere et divisioni Pro quali
subjacere debere sententiat Ad Extremum reli
quas Omnes inter Partes ad diem hodiernam ex

quavis re et occasione exortus et emanatus occasiones et praetensiones intercedente suprascripto inter partes inita compositione Judicium praesens tollit cassat et annihilat perpetuo.

Paulus Comrus Jarosseski Vexillifer Commissarius ad Tribl. Rni Radimus Patrz Vlasmq Judex Cl. Plocen et Terrae Ussogrod Superarbiter mp

Florianus Dembowski Subiudex Terrae Plocen ad Causam hanc ex parte Gnosi Stephani Grabia Arbiter locatus mpp

Stanislaus Swiezanski ex parte Gnosi Stephani Grabia Locatus Arbiter mp

Josephus Bromirski CTV Arbiter ad Hanc Causam ex parte Gnosorum Stanislai et Floriani ac Josephi Gra

Martinus Florianus Mlicki Notarius Castrensis Plocensis arbiter ex parte Gnosorum Stanislai Floriani et Josephi Grabiorum locatus mp

[illegible] us ex Gnosis Camerariis absentia non [illegible] memoratorum bonorum Mdzewko est injuncta qui quidem [illegible] Camerarius et vice Notarius Terrae Zawsarzensis ad mentem praedicti Decreti arisatis partibus die in acta contento ad fundum Saepedictorum bonorum Mdzewko condescenderunt jurisdictionem suam judiciariam praecustodita prius per Mtem supradictum pace et securitate publica circa actus juridicos observari solita fundarunt, partes utrasque tam Actoream quam citatam Saepefatam Mlicki ac amare injunxerunt Quo in Termino partibus ipsis utrisque Actrice quidem in assistentia Gnosi Alexandri Glinicki personaliter Citato Gnoso Bloch bonorum Mdzewko possessore suo pro interesse tantum personaliter, Judicium Cameraniale Condescen

soriale

200

Jmo

Officium Ptens Castrensis Capitt Plocens ad Obla-
tionem P. Floriani Grabia Decretum Compromissionis
le infrascriptum inter ptes infrig specificand esse p inf
rigcommotatos MM. Sup Arbitrum et arbitros plattt et man
bq eor pprijs Subscrip reproducens ad actiand acte
Ptes Ingrossand Suscipit in Tenore Sequens Inserat

Sabbatho in Vigilia F. Natiuitatis P. V. Mariae
A D 1732

qui forti mosorum Illustrorum applicatus erat
Alterum Albertum reducem ex fuga Andre
ad Ptens profugum cum Consorte ipsius et prole
ad mosum Patrium regulandos esse declarat Cetero
vero reduces ex fuga si qui ex bonis quibusuis
duces seu quouis modo per Partes vindicati fuerint
ad utramq Partem pertinere et divisioni pro quali
subjacere debere sententiat Ad Extremum reli
quas omnes inter Partes ad diem hodiernam ex

ad Cl. L.C. 240 201

Actum in Curia Conoven MDzewko sede vacante Resi-
dentia vero Snosa Ludvine de Jaworzno Snosi Antony
Ostaszewski Consortis Pena Serbia privilegiati Sancte Hedvigis
Virginis Electio Dei Anno Dni 1732 Coram Snosio Valenti
no Bonkowski Camerario Joanne Laudyski Vice Notario
Terrestri Lowicen Calati Mocane in presentia Snosor
ac Nobilium Joannis Skolenski, Martini et Swopij Mi-
wskich, Joannis Cunielenski, Michalij Opuchalski Lau-
rentij Liechowski aliorumq Plurium ad actum presen-
tem congregatorum Rei gi his Regni Snabj Snosch
Thomas Lac provicer de Kowalewko Cantoris et Jurat ad
actu presentem acclamandum assumpti et eundem
acclamantis.

Judicium Cameriale in visibete Decreti Judicij Terrestris in
Sirensko in Terminis communibz Terrestrib expublica accla
matione rigore Constitutionis Piotrkowiensis una cum continuatione
anteriorum dierum Sessionum hodiernam incidentibus Feno
Secunda post Festum Sancte Margaretha Virginis et Martyr
is prox ADo 1732 In causa et actione Judiciana Inter Snosam
Ludvinam Jaworska Snop Antonij Ostaszewski Conten ex altera
tia manij actricem ab una et Snos Sanctum Siwinski Ecclesiam
Mdzewka haeredem et Albertum Block eorundem bonorum mo
do quovis possessores Status parte ab altera Citatione compensatio
nis debitorum de quing centum quingentorum Florenorum Polo
nicor bonis predicti Mdzewko haerent provenientes ad proprietatem
possessionis provenientes faciendis Calculi de eodem provenitu Investi
gationis et Juramentorum praemissorum ex capitato tempore pra
via absentione partium Inducias ad eventum dicti ~~expecta~~ ex
us ex Snosis Camerarijs absentia non obstante ad Juramen
mentorum bonorum MDzewko est inventa qui quidem Snos
Camerarius et vice Notarius Terrae Lowicen ad mentem
predicti Decreti arrisatis partibus die in acta contento ad Ju
dicium expeditionis bonorum MDzewko candem Judiciariam
ris dictum Judiciariam prosecutio ejusq per Mem
Superadictum pace et tranquillitate publica circa acta Judiciorum
Terrestrium Sohta Inquirit, partes atrasq tam Actoream quam Citatam
Respective Inhibuerunt ejusdemq Quo ut Terrestris partibz
ejus nomine Actrice quidem in absentia Snosi Alexandri Rinicki
personaliter Citato Snosi Block Conventi MDzewko possessore suo pro
cedente Sahtum personaliter, Judicium Camerale condescen
sivale.

L.I.C.

202

quoniam Gnosus Piniuski bonorum Mdzewka haeres quem onus actionis afficit praesenti in termino disparet rigoremq Decreti videlicet publicationem poenae banitionis sua cum sit proinde cum comparente Judicium hocce Camerariale ad victionem non comparentis causam suspendit suspensamq esse declaret ad Terminum ex remissione incidentem super vero sparente et Decreto saepefato contraveniente poenam banitionis Decrevit ac ad publicandam eandem Banitionis poenam supradictam Mlem Regni Gnalem Tac provicz addidit et deputavit Eniquid Mlis satisfaciendo deputationis suae a Judicio praesentis Camerariali habitae memoratam banitionis poenam ac ipsomet citatum Decreto contravenientem esse banitum hinc se privatum Juri communi contrarium et rebellem alta sua voce praeconica et sonorosa proclamavit publicavit et ad notitiam omnium protunc praesentis deduxit de quo hanc suam id Mlis fecit Relationem. Postquam publicatam banitionis poenam Judicium Camerariale profacienda in praemissis juxta praescriptum Juris communis Executione causam praesentis ad Mlicum Loci Capitaneum sub cujus saepedictus Gnosus Piniuski cum bonis suis subest et consistit Jurisdictione remisit remittitq Decreti praesentis vigore.

Valentinus Bonkowski C. T. Z. Pal. Plo.

Joannes Zawidski Vice Notarius Terris Zamoyskiensis Palatt. Plo.

Officium praesens Castrensi Capitaneo Plocensi ad oblationem D. Antonij Ostaszewski Decretum Condescensionis infundo B. Mdzewko offerre per Gnosos Camerarium et Notarium Terres Zawskie expeditum manibusq ipsius proprijs subscriptum seu potius poenam Banitionis in ipsius parte infrascripta obtentum et publicatum reproducentem ad acticandum actisq praesentis Ingrossandum suscepit in tenore sequenti (Inserat.)

F. 2 in Vigilia SS. Simonis et Judae Apostolorum A.D. 1732

203

Decretum inter
Gnesos ostasze
reskie et Inoru
Pimnski Cende
Seerpiewni
A D 1732

21 L. J. Calend

Actum in Curia Bonorum hereditariorum Leonardi Hickabruni Clementis quondam Urbani Mariæ prorogata Anno Domini 1738. Coram Magnifico Jacobo Josepho Sokolnicki Burggravio ac Officiali Generali in Presentia Joannis ac Matthiæ Sawicz Curatorum Substitutorum Brochocky Prefecti Leszczyński Emeryta Josephi Clementis Brochocky Regimentarii Cracoviensis Inventoris Dudzik de Kozieny Alis Negotii Judicialis Actum ut supra ad Acclamationem Matthiæ Zelinski.

Die Suprascriptus Joannes Burggravius Castri Stovicensis Inquisitor Ecclesiasticus intimavit Magnificum Casimirum et Stanislaum Albertum olim Albertum Ignatium et Marianum Magnum Grimultar olim Valentinum Alberti et Hieronimum Brochocki olim Petrum Stedingis Brochocki olim Alis Franciscum Leszczyński Stanislaum Leszczyński Sororem et Sororios ac Successores Antecessorum Actores ab una et Reliquos ac Successores prædicti olim Domini Franciscum Leszczyński Actoris ac alterius Judicialis in Processu expressos partem ab altera ad Actum cuius mi Factum Pleadere per Terminum Querelarum Causarum Officii Judicis Generalis Leonardo post Obitum Domini Franciscum Consensu olim Anno 1729. prolato mediante Causa Generali Officii olim Burggraviatus per Subrogationem Actorum prædicti olim Domini Franciscum Leszczyński hereditario Gradu Successionis ac dimissionem Causæ Parte Actorum Subrogatis Successoribus prædicti olim Stedingis de Brochocki Successorio in Capitulo Lentitudo Summa Actionis Quæstionis haberet. Subrogatis effectus Inventorium Exactum Quod Scripturæ ad Complementum Summæ Exactionis Exactum Exactionis et Relationem Quorum cum Summa Inventorium Quod in Bonis Relictis hæres In Virtute Citationis Decreti Suprascriptus Burggravius Castri Stovicensis Judicialis Actoris Partis Actoris ad Bonorum Curatorium Substitutorum prædicti olim Domini Franciscum Leszczyński Officiosi Causidici Jurisdictionis Causam Officiosum Fundant Actum Commutavit ac Partes ad hujusmodi Quorum Officium Fundant Actum Commutavit ac Partes ad hujusmodi Causam Officiosum

Thraz rachuie się Dwadzieścia y Jeden Zagonow w Szłe między Pan[em]
Panem Dorzyckich przy Stanym Folwarku na miedzy Mostka
ktory do Folwarku ciągnie się aż pod obydwie do Granic Brzech[ow]
skiey Tego Lasu Folwarku mieretas. ze wszystkim Sdnca: tak Pan[em]
Ktos Panom Autorom wydzielona się z tego akas. iako stanąłek może
znaleść przeciwko tey Linii Lasu tego Folwarku Stanego się Sledzi Plan
Tytem Sieci z tego Lasowe Sporzone miedzami. Postępuiąc dalej
y Plan ią winni. w Drugim Planu Legowym pod Lasowym
ka w Danych tego przeciwko Ogrodowi Pana Jedlina Leszczyn[skiego]
pochodzącą się od Drogi Kościelney a ciągnie się aż do Granicy
wszystkiey ta Plotka Legowem. tey. mieniana Item do tego przydał
Plotka w Danych Ostry przez Stary Groć. wtym że Planu Plotka się pocz[yna]
od Zachodnia Granice a ciągnie się aż po Dołączenie. między mieszkań[cami]
Panow Dorzyckich. w. Planu Tarzyngowym pod Lasowym Legowym
Plotka w Danych Ostry dobre przy Zamoście Zeznamienia y Tatarski
ciat Chłop Pana Dorzyckiego y Drochem ta Plotka tych do Dro
giem Stary idzie. Item w drugim Miejscu Plotka pocz[yna] się
od Wsi Ostrow od Bruku aż do Granicy Brzechowskiey to est przy
ciu przeciwko Panu Sandrackiemu te Plotą Zeznamienia y Dwo
ciat Pan Rudawski z Lasu. Item Za Sangrem pod Brzechowem
ską w Zagonow pięć dołnych przeciwko Zamoście przez Stary.
na wystot przez Sangr przy matky Oziyme. Item przeciwko wy
wyższemu Siedliskowi z Plotki pocz[yna] się od Rowu a ciąg
dzy się do Granicy Brzechowskiey ta Plotka z Dawnych Ostrogi
tey. z Ktorey Plotki dla dobrego Postrzeżenia tego Lasu
do Panow Brzechowskich Autorow należy Sądzie że wszystkie
tak bez wszelkich Zapieczkow podaią się Sąsiedzi
Chłopi Siedliscy Ostrow Lasowe. Lub Dowodzenia Autorom należy
ma Post. Petrus quid. conscriptionem Reg et Agrorum Surve
graturis Agrorum Capellas Agros et Alias conscriptas. Carta Auth
in Realem Possessionem cum omnibus et Quietu gaudeq Plan
Presentanum Decanatus Unitas Dyphoz per Decretum Pastg
cem. adpudicato et do Bona cad applicata non possessoris. Tradit
Actores in Actuali Possessione Religuit Quam Commissionem
te citata impedire Quidem Sub Pena Banitionis in pu
proximis Judicijs Castr Plocen pro abigeatu impetitionem
Inventionem Plocensi. Datu. Die. Mense.

Jacobus Josephus Sokolnicki Burgrabius Castr

Plocen mppa

Officium Pastoris Capitanei Plocen ad citandum
Brochocki Decretum Confessoris Sociale in Pasienie inter
in fundo B. Kotlisko in Partes infesti Seminarii
Dantiscan Curiæ Plocen ingestum Suscepit in Terare Segnem

43

212

Officium Ptenz Castrenz Capitanz Plocenz ad oblationem G. Casimiri Brochocki Decretum Condescensionis infrascriptum in fundo B. Leszłowko per G. Burgrabium infrascriptum officiose ~~expedit~~ prolatum manuque ipsius propria subscriptum reproducenz ad acticanz actisque Ptenz ingrossanz suscepit in Tenore sequens

206

Sub Actu Sabbathi ante F. S. Joannis Baptistae pxi Anno D. 1732

207

Decretum inter successores olim D. Francisci Kie[illegible] et S. Bro[illegible] in Benis Kozłowo in latum.

1792

Actum in Sundo Bonorum Chrapowice [illegible]

Actum in oppido Storisko in Commissione Decreto Aspesorali Sacra Regiæ Mattis assignata feria Secundâ post Festum Sanctæ Margarethæ virginis et Martyris videlicet die Decima Septima Julij proximâ Anno Dñi 1730 Coram Mpiis Francisco in Konarzewice Nowowiejski Judice Trib Visposgrodiens Paulo Francisco in Jaroszewo Jaroszewski Cognitore Lanckorzens Baltus Plocens Joanne Zygismundo in Stanowo Rosiszewski Locumtenente Terræ Visposgrodien Alberto in Janiszewo Lempicki venatore Rawaviens Nicolaõ Judice de Dñio Josepho Laborowski Vice notario Trib et Castrens Zakrocimens a Sacra Regia Matte delegatis Commissarijs in præsentia Perillustris Andreæ Francisci Kamieńskiego Cantoris Cathdlis Plocens Præpositi Zagrobiens tum D. de Nicum Francisci Chudzyńskiego Burgraby Castrens Visposgrodien Kiszki Cheltchowski Josephi Joselicki Feliciani Cyrzyńskiego Alberti Strapczyński Simonis Zerzeyński Matthiæ Zaluski aliorumque nobilium ad actum præsentem congregatorum nec non Nobis Dñis Gradus Providi Pauli Kwiatkowicz de Lucklino actus præsenti adstantis et eundem acclamantis.

Nos suprascripti Commissarij Decreto Aspesorali Sacræ Regiæ Mattis inter Perillustrem Archipresbyterum Jacobum Ciszewski Canonicum Cathdlem Plocens Præpositum Plonscensem Actorem ab una et Magistratum testamq. Communitatem Civitatis Sacræ Regiæ Mattis Plonscens parte ab altera citatos Varsaviæ in Judicijs Aspesorialibus fixa vita post Festum Sancti Matthæi Apli et Evangla proxima nempe die vigesima tertia Mensis Septembris Anno Dñi 1729 prolato assignati et deputati ibq ad exequenda contenta Decreti Aspesorialis supra de acta expressi prout in se ea obligant per extraditi iusta seriem et obligationem eiusdem Decreti Literis universalibus Partibus de fundanda jurisdictione nostra officiose ad idem oppidum Storisko condescendendo Jurisdictionem nostram voce suprascripti Nobis proclamatam præmissorita pace et securitate publica circa effectus juridicos observari solita fundavimus et partes ad nostri præsentiam eisdem Nobis acclamare insinuavimus Quo in Termino Actorea Perillustri Andrea Jacobo Ciszewski Cantore Cathdli pro finali Jurisdictione ad mentem Decreti prolongata Citatus aperiebat etiam non obstante contradictione partis adversæ

Imissa

209 Plocen. Praeposito Plonscen. personaliter Citata Proconsu
Consulibus totoq magistratu et Communitate Civitatis
cra R. Mattis Plonscen. per Famatos Melchiorem W
skiewicz Proconsulem et Franciscum Przyborowski Not
rium suo et totius Magistratus ac Communitatis eius
Civitatis S. R. Mattis Plonscen. nne plr Advitatus Conv
tus Plonscen. Patrum Carmelitar. Strictioni observ
tia per Rlgsum in Xto Patrem Ludovicum à S. Thom
Priorem eiusd. Conventus suo et totius sui Conven
nne plr Mficus Joannes Oyrzynski Venator Brac
vien. advitatus per Gnsum Franciscum Chudzynski
Burgrabium Castren. Vissogrodien. Mfico Casimiro
Młocki Dapifero Vissogrodien. advocato in Płonsk
personaliter Gnosis Szawłowskie Dapiferidis Vissogr
dien. per G. Franciscum Chudzynski Burgrabium C
stren. Vissogrodien. plr comparen. et secum Judlr C
troverten. quarum partium controversijs Nos Comm
sarij Judices S. R. Mattis exauditis et bene intellectis
ante omnia in fundamento suprascri Decreti S. R.
Mattis assessorialis ad revisionem mansorum in C
pis Civitatis Plonscen. Consisten. qui per oppidan
aut per alias non civilis Conditionis personas sunt
possessi ac ad investigationem de usu num in gra
vel pecunia et quali manso solvi Messalia Per
stri actori debent processimus et condescendimus
qua peracta siquidem ex eadem revisione mansorum
in campis Plonscensibus consisten. facta tum e
documentis authcis per partes utrasq et quidem
actoream videlicet per Perillustrem Praepositum
clesiae Plonscen. Decreto assessoriali S. R. Mattis
ter olim venerabilem Joannem Slaski Canonicum P
cen. eiusdemq Ecclesiae Plonscen. antecedaneum Prae
situm ab una et Spectabiles Proconsulem Consul
totamq Communitatem Civitatis praefatae S. R. Mattis
scen. parte ab altera Varsaviae fra sexta post Festum
Visitationis Glmae V. Mariae in Ao 1624 prolato. quo De
creto Solutio Messaliorum ad Ecclesiam Parochiale
Plonscensem ex mansis in campis Civitatis praem
sae Sitt. per quemcunq conseminatis à quolibet consem

43

212

Actum in Fundo Bonorum Chrapenica [illegible]

L.I.C. Inst. 210

nante est iniuncta et adiudicata, Civitatem vero Plonscensem vigore Lustrationis Civitatis eiusq Anni 1661 messalia praefata Ecclesiae eiq ex quolibet manso per se conseminato per duos florenos quot-annis usitata antiqua praxi exolvisse asserentem coram nobis repositis, alios demum Possessores mansorum ultra mansos per cives possessos et quidem MM. ac GG. Joannem Oyrzynski Venatorem Braclaviens ex iuribus à civibus Plonscens quaesitis mansos quatuor. Casimirum Mlocki Dapiferum Vissogrodiens Advocatum Plonscens ex iure advocatiali ab olim SSmo Semovito Duce Masoviae in Pinski Locoq venatorio in Ao 1422. olim Provido et Fideli Petro Advocato Plonscensi benigne collatt mansos duos Rlgsos Patres Ords Carmelitarum Conventus Plonscens ex iure obligatorio à Civibus habito. mansum unum. Gsos Szaulowskie Dapiferiq Vissogrodiens ex simili iure obligatorio mansum unum sine octava parte Szymakowski Dapiferum Ciechanoviens ex iure ab olim SSmo Semovito Duce Masoviae collato mansos Duos possedisse, seminasse, messalia vero ecclesiae suprafatae Parochiali Plonscens iuxta Lustrationem supraexpressam non exolvisse deducuntur et probantur. proinde praemissis attentis et consideratis adhaerendoq iustitiae et aequitati Decrevimus Quatenus tam Cives Plonscens quam suprascripti advitati Comparentes tum G. Szymakowski Dapifer Ciechanoviens disparens Praesenti in termino non obstante eius vigore Decreti saepefati S.R. Mattis assessorialis contumacia quisque ex quolibet manso per se conseminato in vim messaliorum per florenos Duos Polonicalt ecclesiae Parochiali Plonscens ad manus et quietationem manualem Perillustris Praepositi Plonscens ab actu expeditae praesentis Commissionis in et pro crastino festi S. Martini Pontificis quotannis persolvant Luita per Cives Plonscens ad praesens poena quatuordecem MM Polons Parti et Judicio totiq Parti circa solutionem messalior Judicio vero in instanti iuxta praescriptum Legis Communis solvenda Facturi sunt praemissa tam cives citti quam alij mansor

211

possores adcitati sub pœna Bãonis quæ decernitur
terminus publicandæ in primis et proximis Quer
lar Castren Plocen Trnis post contraventionem in
stro Plocen celebrandis præfigit pptorius Jam au
suprascripti adcitati omnes GG. ac NN tum Rlgi
tres Carmelitæ messalia pro annis retroactis re
tenta compensando ab anno 1717 ad tempus solu
tioni præfixum computando ex quolibet manso
quolibet anno conseminato itidem per florenos
Polonos coram Officio Castrensi Wissogrodiensi in et pro in
stino festi SS. Trium Regum in Ao Deo dante 1731 pro
xime venturo salvis quietationibus in trno eodem pro
ducendæ per partem actæ acceptandæ Quita per eosdem
Adcitatos omnes Pœna triplici quatuordecem marcarum
Polonæ Parti et Judicio Commissoriali totiæ Parti
ca solutionem suprascriptam Judicio in instanti solvere
exolvant sub pœna Bãonis quæ decernitur et termi
publicandæ in ibidem circa manifestaõnem in casu
contraventionis conservatur pptorius Appellatione
Lustris actor ad Judicia S.R. Natis Assessorialia admi
[illegible]
[illegible] Ogrzynski venator [illegible] adcitus [illegible]
ibi ubi de iure venerit [illegible] conservator

Franciscus Zlowniecki Judex Trnis Wysogrod
S.R.Mtis Commissarius mpp

Paulus Franciscus Jarosewski Dapifer Zawski [illegible]
[illegible] Commissarius S.R.Mtis [illegible]

Joannes Sigr Rosinski Socius Trnis Wissogrod
S.R.Mtis Secretarius

Albertus Zampicki Venator Terris Rozan vice [illegible] et Judex
Castrensis Zaewicz Commissarius S.R.Mtis

[illegible]

Officium præsens Castrensis Capitaneale Plocensis ad oblationem [illegible]
vici Cieszewski Decretum infrascriptum per Magnificos Commissarios
inferius specificatos in Oppido Plonsko prolatum reproducens ad actica
dum suscepit in tenore sequenti. manibusque eorundem MM. Commis
sariorum propriis subscriptum.

Sub Actu Fidei in Crastino F. Exaltationis S. Crucis Anno Dni 1732

Actum in Fundo Bonorum Chraponia Terra Ap
in Crastino Festi Sanctorum Simonis et Judae apto
Anno Domini Millesimo Septingentesimo Trigesimo Se
cundo. Coram Gnoso Martino Floriano Mlicki Notario
Castren Plocensi in Presentia Gnosor et Nobilium Gabrie
lis Sniecicki V. Notarij Tris Terrae Dobrinen, Jacobi Snie
cicki Burgrabij Castren Plocen, Alexandri Paprocki
Joannis Stotwinski, Francisci Stawecki, Joannis Rosci
szewski, Alberti Lugowski, Francisci Bromierski, Vladi
slai Babski, ac alior plurimor Nobilium ad actum
Presen congregator, nec n Mlis Regni Gnalis providi
Gregorij Rokiecki de Grotkowo Actu Presen acclaman
tis.

Officium Presens Castrense Capitt Plocen, nempe
Gnosus Notarius Castren Plocen in Fundamento
Decreti Castren Plocensis in Castro Plocen feria Secun
da in Crastino Festi Sancti Bartholomaei Apostoli
proxime Preterita inter Mficos Campenhauseny Succa
meranos Parnavien Conjuges Actt ab Una, et Gno
sos Rosciszewskie parte ab altera Cittos prolati pro
executione Decreti Prefati Castren Plocen ex requi
sitione partium Utrarq die hodierna in Actu con
tenta per Officium Suum determinata, et per ptes Utrasq
acceptata, ad Fundum Bonorum Chraponia conde
scendit jurisdictione fundata partes com ad sui
compantione acclamare injunxit, quibus partibus
et quidem Mficis Joanne Campenhausen Succame
rano Parnavien Generali Majore Exercitus SR
Mlis et Rpcae, et Marianna Lucia Desierowna

213 Conjugibus per Gnosum Alexandrum Paprocki Actis Ca-
strens. Plocen. Feria Secunda in Crastino Festi Ssmae
et individuae Trinitatis in anno proxime praeten-
inscriptum Plenipotentem Citatis simul et Actoribus
Gnosis Stanislao, Antonio, Thoma, et Luca Rosci-
szewskiis Fratribus inter se Germanis per se persona-
liter comparentibus, eisque partibus Officium Conde-
scensoriale experiri mandat. In Experimento par-
te Actorea praetensiones, ut pote in Sufficientia Conse-
minationum, ac Contraventionem hoc in puncto Con-
tractui Resignatorio Subsecutam esse inferente, ac
refusionem Damni ex hacce insufficienti consemi-
natione causati petente, Judicium Officij Condescen-
sorialis ante omnia propter Informationem sui ad
Investigationem et revisionem Camporum se condescen-
surum ~~decl~~ declarat, et quoniam Gnosi Rosciszew-
scy sistendo Lustrationem et Revisionem Campo-
rum peragendamque Investigationem, hancce defe-
ctuosam Conseminationem agnoscendo pro Summa
Quadringentorum Tymphonum judicialiter composue-
runt, Proinde Judicium summam hancce pro defectuosa
Conseminatione Bonorum compositam ~~compositam et destituta~~ Inspicis
Succumeranis ex Pretio Bonorum Chraponia proven-
enti defalcandam arbitratur. Quo vero ad Obiecta
profugationem Subditorum post initum Contractum Resigna-
torium ~~subsecut~~ Subsecutam ex delatione partis Actorea
evadant Gnosi Stanislaus et Thomas Rosciszewscy
in eam Rotham: prout fugam eorundem Subditorum

non causarunt, dammusq; exinde parti Actoreæ non intulerunt
nec ad investigationem eorundem, seu recompensam damn
tenent, idq; in instanti. Addidit. Indultum. Liberi hoc
in puncto â Trno et Causa pronuntiantur. Quo
vero spectat alios subditos per Gnosos Rosiszewskie
Gnoso Lipinski B. Castren P. dispositos, suspensa de
cisione hoc in puncto negotij necessariam esse adcitatio
nem ejusd Gnosi Lipinski pro primis Castren Plocen
~~Trni~~ Trnis per partes censent, quem partes, et quia
Gnosi Rosiszewscy sub succubitione in Causa adu
tare, adcitandis vero sub pœna Banitionis in eisd
primis Castren plocen Trnis publicanda comparere tenebunt
Quo ad Laboriosum Martinum Famulum aggrestem
de Bonis Chraponia subditum, apud Gnosum
Antonium Rosiszewski subsistentem, inhærendo
scripto manuali in rem partis actoreæ per eund
Gnosum Rosiszewski dato, tum et consensui sup
continuandum Famulitium judiciali partis actoreæ
decernit quatenus Gnosus Antonius Rosiszewski
satisfaciendo memorato scripto suo, eund Laboriosum
Martinum subditum apud se subsistentem, et servitium
continuantem mficis actoribus, pro Festis imminen
Nativitatis Xsti Domini remittat, eundq; in præsen
tia mlis et ducorum Nlium eisd mficis dicta me
ranijs restituat. Quantum attinet census â subditis
et Rothifabris stante Dominio Gnosi Thomæ
Rosiszewski retentos per Contractum vero Resigna
torum ad recipiendum n. præcustoditos non posse eund
Gnosum Rosiszewski, prætendere hosce census, judicium
Cedarum

215

et tam mfcos Campenhauzeny, modernos Bonorum [illegible]
nia cum attinent Juris hereditarij Quaesitores, quam [illegible]
subditos de Bonis Chraponia et alijs, ab Impetitione
quavis liberos facit, et pronuntiat, Res nihilominus
Gnosi Thomae Rosciszewski proprias in Fundo [illegible]
non Chraponia derelictas, tum Cutes omnes apud
artifices vulgo Garbarze haerentes, pro via recom-
pensa labores, nec [illegible] alvearia eiusdem Gnosi Thomae
Rosciszewski propria per eundem Gnosum Rosciszewski
Recipienda, et per Vicarium Campen-
hauzeny non Impedienda Judicium declarat, Vicissim
pacificando praetensionem Laboriosi Antonij per eundem Gnosum
Thomam Rosciszewski eidem Laborioso Antonio sex
Tymphones exsolvendos esse, prout se citatus offe-
rendo sententiat. Factum e partes [illegible]
Poena Banitionis in primis Castr. Plocen. Judicij
super parte contraveniente publicanda. Lucrum
per Partes trium marcarum Polonicalium sibi compen-
sanda, Judicio vero in Instanti solvenda. Caeterum
partium praetensiones ~~praetensionibus~~ Judicium mo-
ficat, ac respectu earumque partibus Imponit Sta-
tum. Martinus Florianus in Nowkowo Mlicki Notarius
Castrensis Plus Plocensis [illegible]

Officium praesens Castren. Capitis Plocen. ad oblationem S. Francisci Mo-
lewski Decretum Condescensionis in fundo Bonorum infrascriptorum pro
Nria loci praesentis platum et manu ejus propria Subscriptum repro-
ducendum ad acticandum actisque praesentibus Ingrossandum Suscepit In
Tenore Sequenti (Inserat.)

F. 6 pridie F. S. Nicolai Pontificis A. D. 1732

Actum in Tendo Boarorum Setropie Feria Sexta post Festum Nativitatis Sancti Joannis Baptiste proxima anno domini Millesimo septingentesimo Trigesimo secundo
Lecta Protestatio Nobilium Joannis Jezenski Generosi Dominicalis Stolecensis Joannis
Clanski Valentini Generosi Joannis Brochocki Josephi Michowski Thomae Kos
rytzki absentium Nobilium ad actum presentem congregatorum Ille ejus ministerio
in Regni Italii Honesti Gregorij Rokiecki mediantibus et assistentibus actui presentium
clamantis

In Eodem Loco et Tendo Boarorum Setropie Feria Secunda post Dominicam Resurrectionis proxima anno presenti inter Nobilis Actoris ex
et Valentinum Clanski actores ab una et Nobilis Valentinum Sobieski Stolecensis et Alber
tum Generosi et Mariannam Stanislai conjuges Stanislaum Dembia Valentinum Bro
nowski Josephum Sutkowski et Barbaram Nieniewska conjuges Thomam Rostyzki
Stanislaum Wierzbicki et Felicianam Kisielewska conjuges parte ab altera citatos
prolati, quo mediante decreto respective condescendendum Bonorum
Setropie officij sui absentia minus non obstante proderi quia post Festum
sanctum Viti et Modesti martyrum cum facultate Regius pent in alium tempus hinc
tandem reducendi et condescendi pro remissione primum pertractu presentis
comportandorum impugnata Solutione summarum apparentium hinc et dimissi
ne Bonorum decernenda de deputatione seu reparatione eiusdem pro dictis in
vertigandi inquisitionum ejusdem expeditione in eiusdem castellanij Sutkow
et pertinentiis earundem non omittere ac simul deputandi Judicis officij Stolecensis
censuit Actor et hinc inde ad terminum actus incidentis per Protestum Joannem Stolnicki
Constantinum Jezen et Stolecensem ob stante pretensa legalitate officij sui judicem tode
nam facta incidente et proveniente officium pastoris Stolecensis non pertinere Nobi
lium pastoris Stolecensis et requisitionem Actoris ad fundum Bonorum ejusdem Setro
pie die Lodierna in situ citentia superius expressis descendit judicialiter et
et feuritate publica proclamando pares de sui contradictum audiendo in medio
ad cuius ministerium audiendum Partibus citatis Protestum actoris Protestum Clans
kie per Protestum Stanislaum Clanski pro Nobilis Valentino Clanski Alberto Generosi et
Mariannam Clanska conjugibus pariter Nobilis Valentino Sobieski Stolecensis
viano Dembia pariter Nobilis Valentino Bonarowski per Protestum Josephum Dembia pariter Nobilis
Josepho Sutkowski et Barbaram Nieniewska conjugibus pariter Nobilis Thomasko
Rostyzki pariter respondentibus Nobilis Wierzbicki conjugibus per Protestum Felicianam
de Kisielewskie Kisielewska pariter Judicante Nobilis Joanne Jezenski Generosi Do
minicali Stolecensi pariter comparentibus et se pro Judicio subsidentibus ejusdem
Judicium prodens aperiri mandavit Processumque est per eundem Judicem
Actoris Clanski tempus graviter a Nobilis Valentino Clanski fratre suo germano

Et fact. inter Campenhausen, moderno Bonard

217 bertis ipsum concernentia qualiter pro reproducendis finium super Borio lem
Rebentibus agit Ormus per Antes in demino mdent per decretum offic
injuncta est comparitio provide reen partes easdem omnes, reprimere jura
quibus posterius bonorum ipso tunc ergud de habere pot super eis dem bonis
pdendum ges inmotis et quoniam mosa maniuna de causis hic gestis
recepit
Actor. vigore instrumenti pro hic Enosum Albertum Clamosh
quondam Valentini pbrum in possessionem mot stetend bonis nomine virginis
in mystis consist vero pot super summam quing octuum quinquaginta flor
nelt in Regno currentis in rem dcti quor cauj pretat bonis nomine
comm acto sabbato proxi Feria secunda post Dominicam de agesimd in anno
1699 recognitis quarum sortem Bonorum decreto compromissionali in bonis
Lempsie positis et ad acta Rocensis Feria secunda in vigilia Epphi Januarii
di in anno 1719 per obligatis porretto ob non sufficientia bonorum eidem summ
injunctum et demandatum fuit videre allegat, cum vero dictus Albertus pro cum
maritus Actoris ipsam obligationem super summam trecentorum florenorum Polon in de
tabrem oneris conventus Rocensis nunciatum decimo Dominici de Borio Letopsie pro
agnis certis eorum Bonorum per ordin Enosum Dominicum Clamosh avocatum Albert
sibi per procuratorem valentini et ejus reb Clamosh tutorem quorum germanor
uxor Rocen sabbato post festa solemnia Epphi pasca in anno 1725 recognitis
productis nec non per Enosus secretarii bonorum tempore tripartita per ordin Enosum
Dominicum Clamosh post decretum compromissionale super expressum pti recognitum
legat tum quos Enosus Valentinus subscripti scriptum manuale per ordin Enosum Dominicum
Clamosh et Valentinum Enosi Edmundi Clamosh juris doctorem super summam triginta florenorum
super laborato Rocensi obligationem in debitis die 7 Maj anno 1726 dictus Dominicus
Clamosh in presentia obligationem in debitis super scriptum per Enosum Dominicum Clamosh
tum Clamosh in summa triginta florenorum vigore Rocensi 25 pct 7 Dicti Clamosh
eis Rationibus Romanis in anno Dni 1729 recognitum renovatus Illo non producto
nisi Enosus Fabia scriptum manuale obligationum super laborato Ioannis Josephi Pino in
ma septuaginta tria florenorum et qua summa ordin Stanislao Fabia pacificando
Rocen Pino Cancellario Fabiegato Rocensi summam quinquaginta florenorum vigore
ipsorum pactorum obligationem simul triginta florenorum super scripto ipsorum Fabia
Valentino proscenio debitore et ejus Clamosh ordin Enosi Stanislao Fabia pacificando
germano die 10 Maj in anno 1727 1727 per ordin Enosum Dominicum Clamosh
tum repraesentat demq Enosus Fabia membranam Mandatoriae specialis
ejus summ et diei ipsi nihil amplius petimus et exponimus per ordin Enosum
Clamosh Datum demum Idem Enosus Fabia scriptum manuale super triginta
florenorum Polon vigore per ordin Enosum Albertum Clamosh ejus
quondam Valentini per ordin Enosum Dominicum Clamosh ejus
quondam Valentini per ordin Enosum Dominicum Clamosh ejus
quondam Valentini per ordin Enosum Dominic

218

eundem spectantes tertiam propter onera per olim Erasmum Franciscum Chamschi capitania ab eisdem
oneribus contracti appreciandum gratiam denique Josephi Casparis et Joannis Chamschi fratrum
germanorum ad mentem decreti compromissorialis cedendam esse dabant [illegible]
etas ibm prenotata disposicione Bonorum adinvicem dividendam operam et applicationem eorum
fratrum undecentium ac infimus reproducente dicto Josephe obligationem agnovit per olim
Franciscum Chamschi quondam Albertum filios suos Josephum Valentinum et Andream Chamschi
fratrum suorum germanorum coram acta Astrezky Diocesis Sabbatho post
festa pascalia Paschal in anno 1725 in summa trecentorum florenorum Renensium
tabrem oneris universitatis Diocesis Montisfalconis Dominici comitatus recognita ejus-
dem quietatione per dictum olim Angelum Dominicum predictum universitatis et tunc rationes
actus et recognita predicta olim Erasmum Franciscum Chamschi pro insi indepositabrem
eiusdem oneris summam centum quinquaginta florenorum Renensium corrogare patet proinde
totalem dicti tertiam fraternam summam dicti centum quinquaginta florenorum
esse declarat reliquam vero summam ducentum quinquaginta florenorum reijeminus
ad dictum Franciscum in eadem forte summa eandem habere et [illegible] declarat summam denique
quinquaginta florenorum dicto circa eandem quietationem dicto fideicommisso transfusis in [illegible]
de quibus recensitis [illegible] constitit cessa deportandam confert. Duo ad summas binas
per Erasmum Valentinum Chamschi predictos et quidem primam scripto manuali
in festo pascali die 7 maij anno 1726 alteram actis Diocesis 25 post festum divi
Andree Apostolorum Dominicum Virginis Maria in anno 1729 ultroque per dignita-
tis partes ab olim dicto Francisco et superstite Valentino Chamschi apocritatis an
de omnia comprobet mutuo inscripti pro altera scripti et prout summa triginta flo-
renorum in scripto expressa in obligationem officiose recognitam detrimenti, verum
ultra summa et ea ultra forte tam olim Francisci quam et Valentini dicti debentur
ipsum ius tunc audiatur [illegible] quo altera summas eidem liquidas esse agnoscendo [illegible]
casu et forte ultra Francisci et Valentini per actum deportandas esse ex testatoris [illegible]
tubo altiores summam quinquaginta florenorum per Dominicum Chamschi pro olim dicto Franci
sco Chamschi scripto manuali Pocis die decima septimi [illegible] primo predi
cti ascendentem et per dictum Bonaventuram predictum presentem ante mortem dicti Bonaven
tura ad complendam intentionem in eam voluntatem ejus olim Erasmus Franciscus Chamschi
eandem actrici matri Bonaventure reddere debebat jussitque ascendentem suam superstitem
Chamschi absolutionem ejusdem testatoris adjudicavit dicti in instanti adhuc predicta quo attento
summam hanc liquidam [illegible] et per Erasmum Andream Chamschi solvendam et [illegible]
vero Franciscum per ejusdem respondentem esse multi. Quantum attinet summas tunc quidem
primam Valentinum quidem tempore dicti per olim dictum Albertum Chamschi et ejusdem
de Bonnieux conjugem olim Erasmi Franciscum Gabrii super agris existis in anno 1699 die 26
Aprilis in dicto ascendentem tum alteram decem florenorum dicti decem florenorum
dicto ab olim dicto Francisco Chamschi scripto manuali [illegible] [illegible] dicti
gatio siquidem hanc septimi post olim Erasmum Albertum Chamschi predicta summa confecta qui
bus servientes insufficientia dotis compromissorialis sunt declarata proinde mutuum facien
dum predicti olim nostri Erasmi totalem summam de bonis predictorum reperire potuerunt
virilium nimirum regulando mediatorem ejusdem summa ad equum mutuis quidem in simul cum in
dicta in scripto subscripti mediatorem eandem nempe centum et decem florenorum ex
bonis omnibus quatuor a successione predicti Erasmi ultimo vero summas dictorum
annos ex forte Franciscum indicandas primis nihil omnino comprobatione juratoria tum

40 Actum in Bonis Villæ Defuncti Sorte olim D. Alberti Cesa

de [illegible] mas

222

carlegoriam Mod. Lucis Imperatis ita patet summa quinquaginta florenorum
et summa certa tres pecuniæ pro in Mod. Alberto Chamolli et eius de bonis
ny conserten scripto manuali sine expressione temporis in loco apeuris
prioren Imperium Jurisdictionem ad comparationem juratoriam in eam rotham
fur ea summa certum tres pecuniæ summa quinquaginta florenorum decreto
compromissorio in [illegible] prolatæ et non alia ad videndum in juratis ex
inventis prædictum advenit ex in instanti addi prostat quo ad
to summo prædicto quinquaginta florenorum ex sortibus omnibus exhibendam
eidem Imperatis Lucis Imperatis adjudicat Respectu vero petitorii re
petitorii vestis inferiorib. pelliberi subducti membrana nuda pro mei
nomine et cognomine per Alberti Chamolli signata addendo
decreto memorato compromissorio non posse hanc præfatum Imperatum
bin ex sortibus petitorii vindicare advenit demum ad indicandum
Imperatis Legendi Camerarii Nanciaci Diocesis Liquidem Imperatis Camerarius
decreto sub regulis limitas plenas efficientis signum [illegible] quatuor flo
reno Dolens et grossorum duodecim ab olim Imperatis Francisco Chamolli ad
judicatis ibi probat iam vero bonus potest Imperatis ibi bonis ejusdem eos
dem pacificatis esse inferunt pro de admissibili eadem judicare declarata con
probet Camerarius in eam rotham prout eadem petitio non potest illi eos
tos ex sorte post eum Francisum derelicta ibi devenit ideo in instanti
petitorii Imperatis Camerarius ejus attento petitio eadem sorte Francisi deportanda
decimat ad eosdem ex compona 14 mm bb Curia judicium non prædictum
obtinendo pro processu petitorii et instrumentum ipsius ex eadem eadem
sorte Francisi adjudicat ad extremum respectu debitorum [illegible]
Bonorum petitorii reservando retinendo proponendum judicium
ad lectionem inquisitionem pro coram judicium in [illegible] expedientium tes
eductarum condescendit quibus lectis et bene intellectis prænotatis
Imperatis Chamolli ad comparationem damnorum et depositionem petitorii
ac amissi inventarii subscriptorum tum proventus inventis
sione per Imperatis petitorii sortis ipsum concernentis non existendo
tanen pro omnibus summa sortium quinquaginta florenorum advenit
in instanti addi prostat super summam sortium viginti florenorum pro
quo comparatione attendit summam hanc per Imperatis petitorii
solvendam esse Imperatis Chamolli sententiat Porro quantum attinet ex
ortum judicium ibidem recessus apertura Francisi questionem quoniam Im
pius Chamolli petitorii recessum facta apertura prædicti olim Francisi Cha
molli deportandum onerum et substantia eadem effert Imperatis quinquaginta
florenorum sua successionis ad eadem portionem prædicendo cum eadem offe
renda concurrit prædicti judicium dirigendo prætitulo confirmando ejus
dem decretum compromissorio et interesse Mod. Valentini Chamolli tutoris
tutoris Francisi Chamolli substantis Imperatis ad eam Chamolli tertium
portionem quos Imperatis petitorii competere adjudicat onera ex eadem

Et fatn mtro Campenhaut Zeng. modernus Bonard

223 et eadem sorte ipsimis quantitate et reductione eorundem deportare ass
git fatisfactiones prestandas per omnes partes et concurrentes coram op
Cestrens Diocesis in ejus provinciis Sepi. Laurenty Martyris proxime
tunc sub pena banimi in primis post contumaciam in publicando in
git ipsa vero post fatisfactas et debitas premissi Debitores omnes con
re de bonis obligato et per ipsa potestis tenebry sub rigore hujusmodi
tis per partes petimet predictas pedas Mandat perpetuam compensa
Judicis in instanti soluenda Demum quoniam ad meatem prefati Dec
Sposit Regesti ex diuisis Bonorum imminentis legalitatibus Depo
rum dierum obtenui in instanti Requisit provide eandem edictis
methodo prefixo per partes in presentia Ernsti Jacobi Schelmichi
notary publici et Diocesis convocandi capitato tempore ante
crastinum sancti Laurenty Martyris faciendum prefatis et ejus
git sub rigore supra expresso
Martinus Florinus in Gotlandia Michaelis Notarius postensis Schus
Diocensis mpp

Decretum fondes per ipsimis
in Bonis detentis per offi
cium Diocesis expedi
et notatum 1782

Sequenti die Sabbati Sancti Laurentij Martyris Anno Domini Millesimo Septingentesimo Octuagesimo secundo Coram me Notario Publico Diocesis Cestrensis infrascripto Comparuit personaliter Ernestus Jacobi Schelmichi Notarius Publicus Diocesis Cestrensis et exhibuit quandam cartam supra scriptam et petijt eandem cum suis clausulis et decretis executioni debite demandari Quam quidem cartam ego Notarius Publicus infrascriptus recepi et in Registro Actorum Officij Diocesis Cestrensis Registrari feci Quibus sic peractis Dominus Officialis Cestrensis Assignauit Diem Lunae proximum ante Festum Sancti Laurentij Martyris tunc proximo futurum pro Executione Decreti supra scripti Quo die Loci et horis Assignatis Coram me Notario Publico infrascripto Comparuit personaliter Ernestus Jacobi Schelmichi Notarius Publicus Diocesis Cestrensis et petijt Executionem Decreti supra scripti fieri Quam quidem petitionem ego Notarius Publicus infrascriptus admisi Et Executionem Decreti supra scripti fieri decreui Quibus sic peractis Dominus Officialis Cestrensis Assignauit Diem Martis

45

Actum in Bonis Villa Kosiszewo Sorte olim Gr. Alberti Kosz
kowski olim Alexandri filij Feria Secunda post Dominicam Sanctae
proxima Anno Domini millesimo Sexcentesimo Trigesimo
cendo coram Spectabili Joanne Sigismundo Kosinski Decillatore
Terrae Visbogrodiensis Judice castrensi Saltus Plocen. in presentia
Generosorum ac Nobilium Ludovici Laborowski Dominici Jakubowski Ale-
xandri Chmielewski et aliorum tum multis Regni Guasti Provi-
sauli Strzyski de Gorzenice auscultici et juratis actuj presentati ad
stantis et acclamantis.

Suprascriptus Generosus Judex castrens Saltus Plocen. ex mente Decreti Judi-
cij castrens Plocen. in Terminis Decreti Feria Secunda post Dominicam Se-
ptuagesimae in Anno Presenti in Actis meis Felicem Kalkowski Praesentem
Terrae Sochaczewien. et Annam Rzechowska olim Spectabilis Adami Villam Slupcen.
Spectabilis Victoris Rzechowski Vicepalatini Plocen. Actricem Sui Successionem Juram,
Conjuges Actores. et meos Josephum Rzewski Actionis Terrae Sochaczewien. Ma-
jorem Exercitus Regni et Mariannam Kosinska Conjuges Petitos Citi, me
diante quo condescensio ad fundum Dictorum Georgii quoad Spectabilis Judicis spe-
ctat pro die hodierna Citata ad exequendum in toto anterius inter Partes de-
ductum in Anno 1731 Latum, idq respectu Partis Supinatae Dicti olim Spectabilis
Alberti Kosinski Summa Supra expressi olim Spectabilis Victoris Rzechowski Ma-
le ducentorum Septuaginta Sex Jmporum in Anno 1740 to in Scripta onerati
In Litigate Igitur Supra expressorum Decretorum hinc inter Partes Relatorum offi-
cio condescendendo per Jurisdictionem Judicialiter fundata Securitate publica pe-
nitus adstante malgata Partes ad comparendum Suo coram Judice condi-
Sessionali ac Clavandas mihi adstanti injunxit Quo in Termino Partibus ipsis
Actorea meis Nalkowskie conjugibus et mei Felicem Kalkowski Praesentem
Jaccivum Maritum Suo et meo Sanctis Sub vne pd. Stato meis Exercitij
conjugibus et meum Josephum Rzewski Actionis Terrae Sochaczewien. eodem Marito
Suo et meo Sanctis Sub vne pd. comparentibus ac Secum judicialiter contu-
xantibus. quarum contradictorio auditis ponderatis et mature consideratis, Jurium pe-
reproductionem ex parte juriam deductum est olim Spectabilem Victorem Rzechowski
Jurium ex Actrices habita Summa in Bonis Kosinskie ex olim Spectabilis Alberti Kosin-
skie mille septem Jmporum in Anno 1740 to Pro qua Summa dentum in Anno
1740 to per inscriptionem ad Sententiam Castri Plocen. ad Summam mille Du-
centorum Septuaginta Sex Jmporum ex eadem Inscriptione reducta. denique alijs
transactionibus ad Summam Mille Sexcentorum Jmporum deductorum pro
Actricibus ad Summam mille Sexcentorum Jmporum deductorum pro
Actricibus ad Summam

Regis etc. in humilis Bona a Sts Vladislao Balski et Marianna ...
...ska consignatas Summas Mille Quingentas Imperiales absumptas et nomi...
...pertinentia huiusce bonis disponitur, Jam vero Mtis olim Joannem Kotzi...
Judicem Terrestrem Rhecen. Fratrem germanum Mtis Jacobi Kotzi Successoris ...
Steribia causas fata Laicis cadit Bona seu Sortem juribus transactis in ...
sui extenta et quidem ante latum juris Anni 1702 ami in Castro Rhecen. ...
ta in Vigilia Festi Nativitatis Christi Virginis Mariae Matris olim Stis Alex...
Sarnatem et Albertum Filium Regis etc. in personam Stae Marianne Kotzi...
olim Jacobi et Albert. Alexandri Balski Consortis super Summam Mille Imp...
recognito in Anno 1714 mo a Stis Fabiano et Michaele Batschich Agnato...
Marianna de Kotzkowskie Balska filius et Successoribus quibuscumque aliis ...
deportatis eadem Bona Schi titulo divisa apprehendisse et in juribus ...
possedisse post decessum vero dicti olim Mti Judicis Jacobi Kotzkowski ...
possessionem eandem juribus antelatis ad hucusque continuate legitimus ...
gravi Jezewskich conjugali pariterque debiti possessione reperta. Necnon ...
Quatenus ex parte dicti olim Jacobi Albert. Kotzkowski Mti Jezewsky ...
Summam Mille Trecentas Imperiales modo supra expressa debitam vendet ...
bilitante Mtis Annae de Kotzkowskie Kalinowska uti sui Atti venditionis Sup...
et legitime coram officio hoc Sacri et Castrino Festi Natalis Sancti Jo...
Baptistae proxime in Anno presenti minuendo. Cuita pena Quatuordecim Marc...
bonicalium parti et Judicio medietatis Curiae Summa Judicii in instando qua...
ta Solvenda. Quia Summus ejusdem ultimus huiusce Securitate providenda tum...
nam post secuta cessione facienda Litis transactionis Liquidi et juridica pars ...
Bona possedit. Stuant et realiter enumerant. Subpetitionis quod decernit et ...
Affigit et assignat Emptoribus in Sublationem presentis testatis et quandoque ...
demnationis. Decernit Judicium quatenus citata pena Duplicem Quatuordecim ...
Marcarum Polon. Parti Judicii simplicem quidem in dicta parti in Solutione ...
Summam adjudicata. Stuant Sententiae superius expressae Sententiae decer...
Vigore. Meritis citata pars adversa ad Tribunal Regni Relationis ejusdem Se...
Conservatorium. Meritis quoque citata Pars ex quo citata pars in prelatis ...
justitiae interposuit appellationem admissa eidem Terrae Conservatorii ...
Joannes Sigismundus Kotzkowski Vicillator Terrae Rhecensis Judex ...
Stanislaus Matthias Rhecensis mppria

Actum Rhecen

Specimen Edens Castrense Capitaneatus Plocensis ad oblationem S. Josephi Sponsi ...
Decretum "in praesentia" in Bonis in sericis nominatae [illegible]
[illegible] Reducens ad ultimam Citationis Executionem Inscriptionem Suscepti...
Terrae Negotiorum officiosi et N. Judicium Castrense Palatinatus Plocensis in praesentia ...
specificata platea ac mappa ejusdem Subscripsit

Sub Actu F. 4. pl. J. Simile et Inscriptum

Ad 1732.

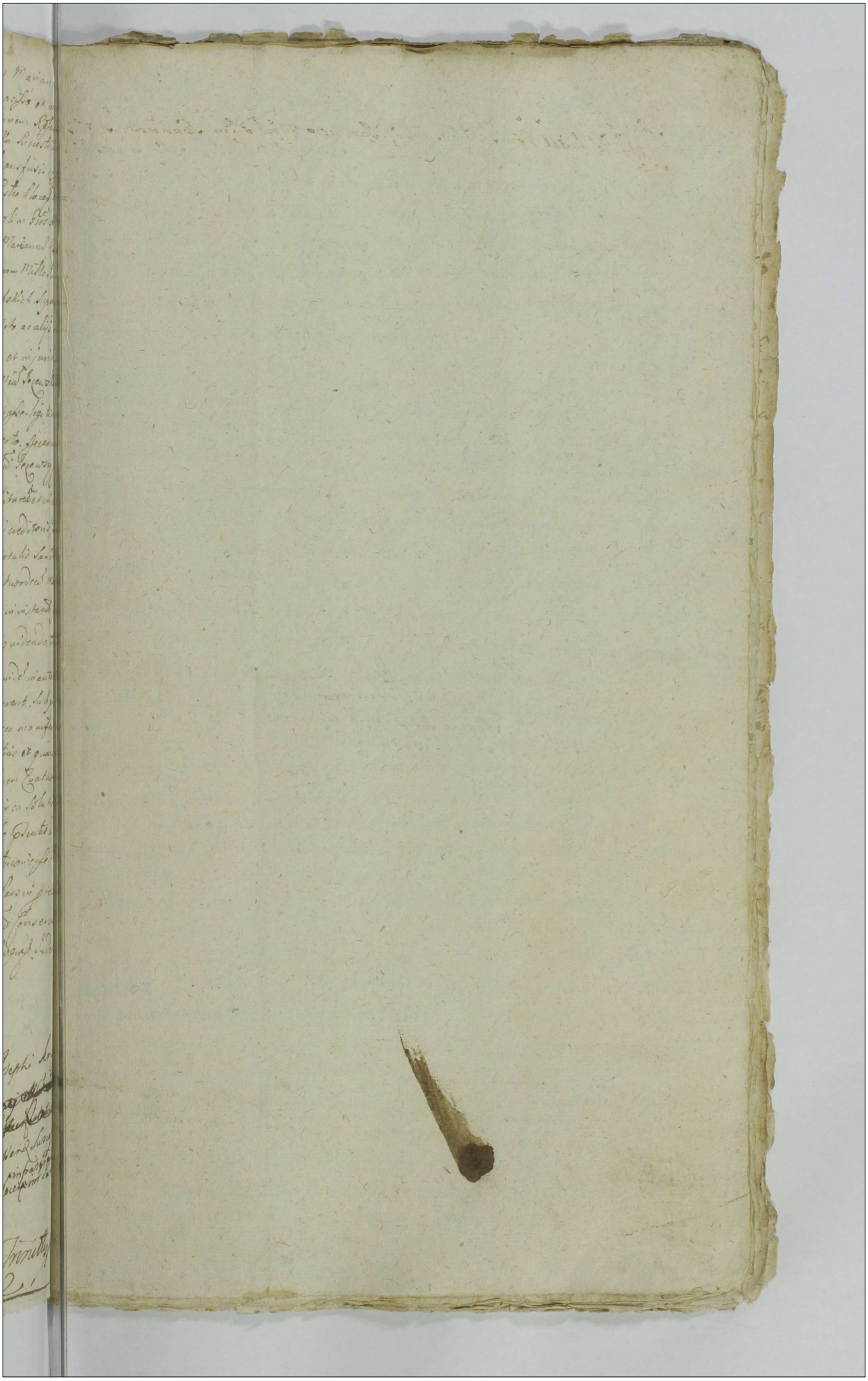

226

1 Ex

Decretum Condescensionis in
Bonis Rafaszewo adjudicatae
Summae 1300 Tuffon

1732

Actum in Bonis vills Luberadj parrna Feria Sexta post Dnicam Jubilate
alias inexactius Festi Sancti Stanislai Episcopi et martyris prima eiusdem
Dominj millesimo septingentesimo vigesimo secundo
Coram Nobis Martino Stiano in Brothovo Michi Notario
infrascripto Actus Locumtenentiae Judicatus Procumbentia Magnum et Nobilium Actorij Nalewaiki Actorij Radzeiowskiego Burggravium Sandecensium Jacobi Mszczonowski Marszałki Petri et Stanislai Borkowskich Petri Konieczki Josephi Przyłuski Alberti Niedźwiadowskiego Caroli Chałupnickich Bellorum Militum Regni Matthiae Horeszki Gregorij Kokoszki de Brothowa ad actus praesentem assumptis et eundem acclamantibus

120

In Termino hodierno vigore decreti praesentis Locumtenentiae in causis Locumtenentiae Feria secunda ante Festum S. Marthae et postea ordinarie in Termino primo proxime inter Nos Petrum et Stanislaum Borkowskie actores ex una et Martinum Borkowski alios Nomine Suo Uxoris ac Liberorum suorum actores et ex altera, ac appellatos Partium utriusque prosequendo et deducendis actionibus suis ab omnem interesse Scriptus actor coram nobis officij sui ad bona Luberadj absentia nihil non obstante in praefata Urbe Plebis officium prodens dixit et exposuit Nobis et regi nostrae Actorum partium ad bona superius exposita Luberadj die hodierna in actu contenta per officium nostrum Nobis et per Partes acceptata condescendit Jurisdictionem sua fundata Partes adesse comparentem acclamare injunxit ad cuius ministerialis acclamationem Partibus eisdem et quidem Nobis Petro Stanislao Borkowskie fratribus germanis personaliter citatis et summis actore Nobis Martino Borkowski procuratorio nomine Suo Liberorum Nobilibus Matthiae Martino Borkowski et eius consorte actoribus et citatis personaliter coram Judicio officij accedentibus comparationis ejusdem Partibus Judicium experiri mandat in experimento controversiarum Partium et quidem primo Nobili Petro Borkowski summam ducentorum tymporum Polonicorum per Stanislaum Borkowski et Annam Borkowska conjuges coram actore Capitaneo Bracławiensi Sabbatho post Festum Sanctae Hedwigis in anno 1726 insertam Nobili vero Stanislao Borkowski ibidem actore solutionem summae quadringentorum tymporum Polonicorum per eundem citatum a Nobili Joanne Borkowski Nobili Martino Borkowski consorte coram actore per eundem citatum eidem Nobili Stanislao Borkowski ante cum provisionibus retentis tamen coram actore Capitaneo Bracławiensi Feria tertia Festi Nativitatis S. Joannis Baptistae in anno 1727 absentibus petentibus Decernit Judicium quatenus citati et quidem Nobilis Matthias Borkowski consors Nobilis Petro Borkowski summam ducentorum tymporum Joannes vero Nobilis Stanislao Borkowskij summa quadringentorum tymporum ante cum provisionibus retentis salvis tamen querelantibus de personalibus coram officio Capitaneo Bracławiensi et quidem summam ducentorum tymporum in ea principali Sanctorum Simonis et Judae apostolorum alteram vero quadringentorum tymporum in ea principali Festi Nativitatis S. Joannis Baptistae ejusdem

Septuaginta quinq tryphom in centum boum et quarum binarum citatorum summa
quindecem tryphom dat de bobus provenientib[us] summa viginti tryphom
mo et debete tantam summam decem tryphom dm ca summe ultra prohibi
quinquaginta tryphom soluit in bonis Bordono summam viginti quin
tryphom de inventario quoq per ohm matrem pro sorte Bordona proveni
ente summam septuaginta quinq tryphom exposit[us] decernit judicium
quatenus citat summas easdem per se altori debere judicialiter exhibi
ri et provisionaliter restituendas Johannes Baptista Bordonus cum ventura hab
pdcm 3 mm dd parter judicio Lotz Bartem Bonus adjudicata judicio
in instant soluat et enumerent Hospitalis quod de tray publicande
in ibidem circa manifestationem conservum peremptorie quo spectat
pdcm terminum hinc expensarum providendo cumque eum Dr Engelbi et
Kowalewski siquidem hac in causa autor decreta nulla remonstrat provin
de incompetenter eum adversus agere ad inveniat respectu erogatio
summe in consanguineum nepotem Mi Petro et summisso Bordono
dicum hui rebellorum circa ohm bonorum summatorum comprobet
autor quantitatem pdcm terminum sub salvo tamen moderamine judicio
huo reservato dq in instant addi respectu bonum pro ohm laborio
so Jacobo pdcm terminum provisa dominum manuali super solo fabri
to per autorem hui pone eum autorem bonum pdcm sententiae
quo ad fundum taberna per citatos extructa ac[ce]ssi decernat ex re
ohm fiberecta et fundo remisso incompetenter autorem agere ad
inveniat hinc inde siquidem respectu defectorum quorumvis per aut
rem inter cepti quietatis incompetenter eum respectu agere ad invenit
quantum attinet Inventarium pro forore ohm Marianna Bordonum pdcm
sum quorum eadem Mi Bordonus circa citatio commanet citatis illis in
torium agent provide Mi Matheo Bordonski hac in puncto incompetentis ut
re adinvento citatos a causa libere facit et quantum hinc quo ad lega
ta per ohm Mi Adamum Bordonum in rem Ecclesie Frencapi facta ac auto
re incompetenti adinvento eosq citatos libere facit salva via agendi
cui et ubi competent reservato respectu fundorum pdcm in
vim exhibitionis agat autor ordinaria sua via quantum attinet
summam quinquaginta tryphom Mi Adamski exhibitam et summas
in pacisitionem mercedum erogatas soluit per autorem pdcm
autore nullis deducatis pdmissa probante et judicialiter ab hac
pdcm sententia recedente citatos respectu pdmissorum libere facit et pron
tiat. ordinem quantum attinet obligationem portis in bonis
Bordono per Mi Matheum Bordonski in personam Mi Thomas Bor
donski erogatis siquidem per Mi Thomas Bordonski in hac citatis

per dimissionem aliorum agrorum in Bonis Luberadz existentium satisfactum
deducitur circa Judicium hoc in puncto liberum N. Matthaeum Bonkowski
nuntiat reliquas praetensiones ut illiquidas praetensionibus similibus
compensatas esse declarat huic per utramque partem praena 14 mm [illegible]
et Judicio totae Parti per Partem compensanda Judicio in instanti solu-
da Et quoniam Partes salvis summis prima ducentorum Triphorum alter
quadringentorum triphorum officiose recognitis ac decreto solutionis respectu eorundem summarum
~~[illegible]~~ pro lato salvisque decreti ejusdem rigoribus in toto manentibus et ca-
dendis in casu contraventionis, non modo a Juramentis praestandis verum
totalibus praetensionibus decretoque ~~[illegible]~~ respectu omnium praetensionum pro
lato recesserunt compositionemque amicabilem sibi omnes ab utrinque prae-
tensiones condonando et compensando (salvis per omnia ~~[illegible]~~ superius ex-
pressis praemissis) inveniunt, inde Judicium insistendo eidem compositio-
Judicialiter factae amplius praetensiones easdem per partes non renovari
declarat Partesque in eisdem praetensionibus perpetuum imponit silentium
sub poenis ~~[illegible]~~ Judicio arbitrarijs
Martinus Florianus Mlichi Notarius Castrensis Plocensis m[illegible]

Decretum in Bonis
Luberadz condescen-
sionis pro lato
1732.

[illegible] Decreti condescensionis in fundo Bonorum Luberadz [illegible]
[illegible] officiose [illegible] Notarius Castrensis Plocensis [illegible]
ejusdem Sessionum ac producendo actorum actisque [illegible]
suscepit in Tenore sequenti (Infra)
Sub Actu F. 2 in Vigilia F. Nativitatis S. Joannis Ba-
ptistae Ad. 1732

Fundo Bonorum [illegible] Jesu Jesu quinta [illegible] Jesu
Sinct [illegible] Apostoli Parochia anno Domini millesimo
Septingentesimo Trigesimo secundo

231

Coram Nobis Matheo Xaverio Mikli Notario Castrensi Plocensi in pub
Castri Archi Plocensis Jurisdictionis et Nostro Jurato Famulo Capitanei
Plocensis Joannis Jerusalimski et Barbara Antonia Jacobi
Joannis Josefski Succamerarii Bonorum Plocensis Joannis
Jacobi Vicecomitis Pius Josephus Ignatius Josephi
Castri Archi Josef

234

extendat sub pœna B quod interponit In quo termino
tradicionis Grossus B differentias quasvis si quæ respe
earum intervenerint moderatur et pacificatur
usus tabernæ triennalis in Jamoscie per arendatorem
habitus præpeditione tabernæ in Bonis Rossiscewo
per eundem arendatorem prætensa compensatur.

Martinus Florianus Michi Notarius Castrensis
Plocensis

Officium præsens Castrense Capitaneæ Plocensis ad oblationem G. Stanislai Przeciszewski
Decretum Condescensionis in Bonis infrascriptis officiose per Mtcum Notarium
loci præsens plat et manu ejus propria subscriptæ reproducens ad acti
actisque præsentis Ingrossanæ suscepit in tenore sequenti. (Inserat.)
Sub Actis Feria 4ta post Festum S. Hedvigis Viduæ Electæ Dei
anno Dni 17

Decretum in Fundo
Bonorum Rossiscewo
Plato 1732

Actum in Fundo Bonorum Romanie Gosliny sorteq Gnosorum Stani Petrikowski Feria quinta post Festum Sanctorum omnium proxima anno domini millesimo septingentesimo Trigesimo Primo.

235

Coram Mgco Floriano in Kosmaczewo Dybowski Judice Terrestri Plocensi in praesentia Gnosorum ac NN Martini Floriani in Grotkowo Mlicki Notarij Plocensis Jacobi Kęsicki Bl. Mathaei Dłuszniewski Albert Romanski Stanislai et Casimiri Petrikowskich Vincenty Kotlewski Joannis Rudowski Mathaei Bełkowski aliorumq plurimorum Nobilium ad actum praesentem congregatorum Ille non Mlis Regni Gnalis Providi Gregorij Kokiecki de Grotkowo ad actum praesentem assumpta et acclamantis

In Termino hodierno vigore Decreti Judicij Terrestris Plocensis inter Gnosum Stanislaum Petrikowski actorem ab una et Gnosos Chraplewskie ac alios citatos parte ab altera in Sepa in Terminis communibus Terribus Feria 3tia post Festum Sancti Bartholomaei proxime praeterita prolati quo nimirum Decreto Condescensio Judicij sui Terrestris absentia unius vel duorum ex magnificis Judicibus Non obstante pro exequendis Decretis anterioribus ad Fundum Bonorum Romanie necessaria adinventa est Tum vigore Limitationis Feria secunda post Festum Sanctorum Simonis et Judae Apostolorum proxime praeterita ad diem hodiernam facta ~~Judi~~ Incidenteq Mgcus Judex Terrestris Plocensis ex requisitione Partis utriusq die hodierna in actu contentu ad Fundum Bonorum Romanie Gosliny condescendit Jurisdictione fundata et securitate publica proclamata Partes adsui comparitionem acclamare injunxit Quibus partibus et quidem actorem

236

Ego Thomas Petri Canonicus Prebendatus Ecclesie Cathedralis Sancte Marianne de Jarosław hic Chaplanus Sue Matestatis Senatus Ecclesiarum Regni Poloniae Dicente de alijs Actis et Judicatibus per eum Ego Chaplanus Sue Matestatis et Senatus Ecclesiarum Regni Poloniae Judicatus Actorum Judicialium et alterius Status Judicatus Actorum Judicialium et alterius Status Judicatus Actorum Judicialium et alterius Status

Lgl. 2 mss

et Marianno Jaroszewska conjugum et Ratiocinatoribus in eadem Manifestatione expressis nullatenus se Judicio suo committit et remissionem ~~[illegible]~~ ~~Regni Petrikoviensis~~ affectat proinde Judicium 237
presens causam presentem pro decisione promissorum et contraventionis rursus ad Judicium Terrestre Districtus Sieprecensis unde emanavit remittit judicandam Termino conservato Movit Pars Actorea Gnesus Petrikowski admissa ibi ubi de Jure vexerit Termino Conservato.

Florianus Dembowski Judex Terrestris Plocensis mpp

Officium presens Castrensis Capitulo Plocensi ad oblationem S. Stanislai Petrykowski Decretum Condescensionis seu ex interposita Motione Remissam ex fundo Bonorum Kumanie Gosliny ad Judicium Tribunalis Regni Petrikoviensis per M. Eleonarum Dębowski Judicem Terrestrem Plocensem factum et manu ejus propria subscriptum reproducere ad acticandum actisque presentibus Ingrossandum suscepit in Tenore sequenti. Inserat.
Sabbatho ipso die S. Luciae Evangelii A.D. 1732

Actus Condescensionis in
Bonis Romalni e Gostiny
Z. Stanislai Petrykowski
haeredis

1732

238

Actum in Bonis Vnierow die Veneris secunda in meas[?] hora de[?] sessionis
horum finem et Iudicii Apostolorum proxima anno domini mille
simo septingentesimo vigesimo primo coram Egnos[?] matheo Veneris
no in Gotkowo Wlocl. Rotmis Castrens. Plocensis 238

In presentia mei et nostrum Joannis Orlowski Venatoris Gnesten
sis Joannis Jeden Kamerary Culmensis Antony Zdu
nowski Burgrabi Castrensis Plocensis Martini Smiechow
ski Andreae Witkowski Antony Swiecicki Constantini Wysnowski al
berti Magdeski Joannis Ludowici aliorumq[ue] plurimorum Nobili
um ac actum praesentem congregatorum nec non Mihi Regni Gna
sni Provisi Gregorij Skolimowski de Gostkowo Auctoritate
assumpta et eiusdem acclamantis

In Termino Lapsorum integre decreti in castro Plocensi Feria se
cunda ante festum S. Matthaei Apostoli et Evangelistae proxime pre
terita inter Magnificum Symachowski Capitaneum Sochaczeven.
actorem ab una et Honestum Konarski in alias citatis parte ab
ea prolati, quo mediante Decreti officium castrense Plocense absen
tia minus non obstante prout hodierna in actu contenta in scripto
Partis actricis affectabat Literas Testimoniales Capitaneum Bydgo
ostkie et declarauit pro executore eiusdem Decreti eventantem
in eodem decreto quam et in antenim expressorum Vocandi
nimis dictarum fiant praemissis et per ministerialem promulga
tionem et securitatis publicae fundatur Partes utraq[ue] adsit com pa
tionem eidem Ministeriali acclamare iniunxit ad cuius ministe
rij in actu contenti publicam Partium acclamationem et seminis obse
vatae promulgationem Partibus ipsis et quidem actoren magnifico
Casimiro Symachowski Capitaneo Sochaczeven. personaliter
citato simul et actorem inducente Nobile Alberto Konarski Procu
atorem citatorum et Judicantium Vnione prius et compareat ius ei
dem Judicium expeniri mandat. Inexperimento siquidem Partes
et quidem Magnificus Symachowski Capitaneus Sochaczeven. et expeni ob eorum
horum alteratum Nobilis Konarski Procurator vicissim quo[?] Nobilis Konarski
dem magnifico Capitaneo instituto rebatibus Testimonium et mandati mihi
simul mihi quinquaginta florenos pro anno praesenti non exhauma
ri ipsis proventibus vel non respectu non correspondentibus Honorum
institutum ac in praedictum praemissorum meritus Inquisitores pro
in termino tunc adveniendo dicta et limitandae effectui prosequi
dictum Judicem condescensionis [illegible] ejusq[ue] Inquisitionis

240

242

Josephum easdem conseminationes ~~[illegible]~~ intercepisse inquisitionibus deducit, proinde quo ad alias conseminationes Emoso citato libere pronuntiato comprobet idem citatus quantum earundem conseminationum post praedictum laboriosum Josephum percepit, idque in instanti addit, ad extremum quo ad obiectum Emoso citato concremationem et in alium usum proprium conversionem arborum ex aedificiis vetustate collapsis et inhabitabilibus in Vnierzyst parva collecta siquidem eadem arbores ad bona Vnierzyst magna convectae et in reparationem aliorum aedificiorum conversae inquisitionibus probantur idcirco non posse Magnificum actorem hoc in puncto praetendere a citato recompensam iudicium declarat. Respectu ovium in usum fructum citato per Mactorem circa conscriptum inventarium traditarum et apud citatum in quantitate multa exhalatarum propiorem eundem Emosum citatum ad evadendum iudicium sententiae decernendo quatenus in eam rotham prout non per incuriam nec ex alia quavis occasione citati verum ex permissione divina eadem oves sunt exhalatae ad restitutionem exhalatarum non tenetur evadat idque in instanti addit, denique quo ad obiectum conflagrationem aedificiorum in Ezynho in quibus laboriosus Laurentius habitabat tum et gaiationem borrarum super bonis Vnierzyst sitarum Emoso citato, inquisitionibus eiusque citatum emundantibus in praemissis iudicium libere facit et pronuntiat ad extremum quo attinet insufficientiam licet quidem lucide patet conseminatio hiemalis non totaliter subsecuta esse verum tamen quoniam ex sterilitate anni praeterea agrorum impossibilis importantia totalis inseminationis hiemalis clare et evidenter deducitur, ultraque seminatam siliginem nulla in alium usum etiam et in victum per citatum conversa probatur proinde quo ad praefatam conseminationem hiemalem nullam praetensionem Magnifici actoris declarat, quo vero ad conseminationes vernales caterva subditorum prout praemissum est examinata propter meliorem iudicii sui ex re oculis subiecta informationem ad revisionem ~~[illegible]~~ earundem conseminationum condescendit

conseminationis agrorum

Quibus revisis ac inventario confrontato licet quidem eadem in
seminationes non in ejusdem locis extasse probantur verum quoni
am quantitas mensurarum adequate conseminata deducitur
siliquoque vernalis quae in inventario annotata non est proportiona
te et adequate conseminata esse remonstratur proinde satisfe
cisse hoc in puncto citatum contractui adinvenit et eundem a qua
vis impetitione (salva conseminatione duorum coretorum hordei
per citatum, adhuc ~~adimplenda~~ ~~[illegible]~~ in agris iam cultis
ad huc adimplenda facit et pronuntiat) denum mercedes et fru
menta ocillatoribus per citatum ad subministrandum declarata et praecu
stodita statu possessione eiusdem citati extradenda et pacificanda
esse, per eundem citatum declarat. Nec non Judicium praecustodiendo ad mentem contra
ctus possessionem et rumationem citato injungit quatenus citatus
in termino expirationis contractus bona per se ad praesens
possessa in eodem statu et flore prout ad praesens reperiuntur
in praesentia Mtis et duorum Nobilium Mtico actori tradat et di
mittat nullaque damna in frumentis et pratis per interstitium ~~[illegible]~~ temporis
ad determinationem possessionis suae Mtico actori inferat factumque
praemissa omnia citatus sub poena B quae decernit et tenus pu
blicandae in primis et proximis castrensibus locorum Judiciis post
quamlibet contravenationem praefigit ~~[illegible]~~ peremptorius luita
per eum citatum poena 14 mm PP Parti et Judicii ~~[illegible]~~ per
medium solvenda ~~[illegible]~~ vero Attinet cathegoriam
et praetensiones Gnosorum Konarzewskich quoniam partes con
tractu arendatorio respectu tenutae triennalis bonorum
Vnierzysz die 9 Julij 1729 anno in Zakroczym confecto
et actis castrensibus Zacrocimensibus Jubbarho post Festum
visitationis B. V. Mariae eodem anno approbato casus fortuitos
recipi solitos praecaverunt iam vero in anno proxime praeteri
to sterilitas agrorum et principaliter segetis hyemalis in ora
praesenti, tum et in bonis Vnierzysz deducta est tum quoque Gnosus Konarzewski in anno
secundo tenutae suae non totalem metretarum ex molendino

quantitatem in tertio autem anno nullum ex eodem molendino partici-
uit proventum ~~proinde~~ ovesq iuxta scriptum ipsi datum a M-
co Dapifero non sunt ipsi traditae proinde prosiorem Grosun-
narzeski Bonorum Uniwersitatis tenutarium Possessorem ad compro-
nem quantitatis non perceptae tenutae ex annis ex rationibus ~~ex~~
expressis tum denum adorum et summarum non nullarum subdita-
datarum adinvenit idq in instanti addiq Respectu aggerum
terarumq inter Partes et invicem praetensionum eiusdem praeten-
nes praetensionibus compensando perpetuum partibus Judicium in-
nit silentium Movit Magnificus Szymakowski Dapifer Czech-
noviensis actor admissa ibi ubi venerit Terminoconservat
Martinus Florianus Mlicki Notarius Castrensis Plus Ploc

Officium praesens Castrensis Capitli Plocensis ad oblatio-
nem N. Adami Wandeleuski Decretum Conde-
scensionis infrascriptum Officiose per M. Natarium Ca-
strensis Plocensis in Bonis infranominatis Inter par-
tes infraspecificatas praelatis reproducens ad acticandum
actisq praesentibus Ingrossandum Et suscepit In Tenore
Sequenti (Inserat)

Idq Sub Celebratione Judiciorum F. 6. post F. Visi-
tationis B. V. Mariae proxime Ao 1732.

Protocollum

Actum in Curia Contraversiarum Inter Bona Promissi et Wrzejewski consistentem in Domo Parochiali Sancti Francisci Confessoris prope Ad 1732
245

Coram M. Valeriano Jubilewski Wesołowski Subjudice ad hoc Simone Laborante Notario Jurato Jurisperito in Causis Reverendissimorum Alberti Jacobi Mieszkowski Archidiaconi Cathedralis et Officialis Albi Pauli Olszewski Canonici Cathedralis Plocensis nec non Rdi Joannis Wrzesiński Burgrabii Gnesnensis Alberti Orłowski Plocensis Stephani Rosiński et aliorum plurimorum Dominorum Actorum Judicum Contrahentium nec non Mathiae Brzeski Subjudicis Dyocesani de una et Promissa magna Actrice Judicis adamantis et ejus adstantis.

Judicium supranominatum Terminis Causarum Vigore Decreti Judicij hujus in Actorum Anno Judicij Instantis Instam Victoriam Promissi ab una et Reverendissimum Capitulum Cathedralem Plocensem pte ab altera Judicij Vacante Judicio Terminis Plocensi prolati Mediante Sententia Judicij hujus annus ad Diem Absentia non Obstante ad Fundum Controversum Instantis expressum ad Mentem Decreti Judicij Terminis Plocensi in Bilocho Inter eosdem Partes provisi est Intrusta In Virtute Ejusdem Supranominati Decreti Judicij hujus ex Registratione Partium Factam de hujus Adventu Solita Dispositione Sententiae Scientia Actibus Juridicis Intervenientibus Jurisdicta Partes ad Comparendum Curiosam Judicio Mtis Adstantis Mandavit ad Suas Adclamationem Actoricam per Instam Victoriam Promissi Citata pro Decimo Octavo Reverendissimum Paulum Olszewski Canonicum Cathedralem Plocensem et ejusdem Reverendissimi Capituli Plocensis Generalem Commissarium Suis et Memorati Reverendissimi Capituli Nomine pro Comparendo ex Judicio Causam Controversiis Coram Judicatis exauditis ad Revisionem premissi Fundi Controversi et Protocolli Statuarum Actorum Partium Circa Revisionem Coram de Præmissis Considerarit et ad Mentem Decreti Judicij hujus Ante Omnia super Proprietatem Fundi Controversi et Extensi Inquisitionem per Partes utrasq; Instantis Curiosam Judicio Educendam Decreverat et Scribæ Mei ad Solitum Officium Instantis Promissi Juramentum Hujus Inscriptionem Partium Judicat Decernendum et Inquisitionem Educit. Jam Dicto Reverendissimo Josephowski Canonico Cathedrali Plocensi in eadem Inquisitione persistit tum et ejus Inquisitioni de Memorato Reverendissimum Capitulum Subjiciendo Limitationem Actus Pendentis ob Intervenientes Solemnitates Affectat Proinde Judicium de Consensu Partium Utriusq; Actus Pendentis cum Tota ejus Effectu ad Partes Hinc ad Diem Vigesimam Octavum Novembris Anni Instantis Limitat et Inrotulat Terminum in quo Hodie Decernit Partibus Conservando Comparendi per Scriptum post quam Subjectam Limitationem Judicium Obsignatam Inquisitionem in Actorum Rotulo Sigillo Promissi Jure per Eumq; de Recepta Juden recognita Quietatione extradidit.

Valerianus Wesołowski Subjudex Jurisdictionis Plocensis

Stephanus Victorinus Rosiński Vicarius Generalis Plocensis

246

Officium Praesens Castrens. Capitt. Plocens. ad oblatio-
nem P. Victoris Bromierski Decretum Condescensionis
in fundo Controverso inter B. Bromierz et Wrogocin
iacen. officiose per MM. Subjudices et Nrum Vrum Lauskr.
platum et manibus eorum Subscriptum seu potius Limitationem
eiusdem reproducen. ad acticand. actisque praesentem Ingrossand. Su-
scept. in Tenore Sequenti. (Inserat.)

F. 4 Ipso die F. S. Hedwigis Viduae Electae
D. E. A. D. 1732

Imo
Decretum Condescensionis inter
Bona Wrogocin

52 Actus in Fundo Bonorum superhoine Zeria Quinta ad [illegible]

251

247 130

Anno [illegible]

Die 1732

Coram M. Stanislao Pelczynski ex parte Mostowski Judice
Vicario Substituto Wesoł subjudice [illegible] Notario
Actuario Jakimek Wesoł Alty Stowey in Gretis [illegible] Jacobi Le
Sereshky Lawitzky Alty Stowey in Gretis [illegible] Janicialis Alty Stowey
Jenshi Boc[illegible] Stowenski Thome Gorzewski Janicier Martini
Gamerin Jannis Laurentij Stowenski Jenshi Laurentij Gregorowicz
[illegible] Jakimowo Nobili ad dua Stowey [illegible] Alty Antonia
[illegible] Alberti Wrotek de Zyglinow
[illegible] et [illegible] adstantibus

Judicium [illegible] Judicij [illegible] Pelczynski Pete M. Nosp
Venerabilis Judicij Terrestris Sieradziensis Actorem ad unam et M. Matthaei
de Zyglinow Nobilem Sieradzensem pte ab altera prolata per mediante juxta
galis Protensionum Partium utrarum [illegible] et Responsionis
Bonorum Detentorum a finalis decisis et finienta Officiale et Registrante
Partium subscribendo Jurisdictione sua Alty Officiosis Sowieniabi
jandata Partes ad comparendum [illegible] M. audiendas finiali
Quibus declamationem Partes et quidem Petens M. Nosp
Judicij Terrestris Sieradziensis pte [illegible] Actor dictorum per Magnificum
Thecsianum Matheicowski Capitaneum Sieradzensem Substitutum Officii
Jacobi Petersohn Carillatori Borowski pte Judicium Controversij Partium
coadunati in executione alij Decreti Provedendi Inquisitionis super
Gressionem per utrasq; Partes hac sessione Judicio deductas Decendus
Instantibus Partes dicerent et Petens M. ad rotundum super
Incarceratione Bestiarum. Quod Partes Juramenta alij alterius pro
dulserunt Indicant Petita ad perlibenda Testimonia Judicium
et Inquisitiones Decernunt post quas deductas Judicium ad lectionem
eandem Judicium descendit Libris lectis et rotundatis quorum ex ejusdem
prolatis in Majori ad Bonos Inseminationem quam ad Sortitionem
Officii Executionis Borowski devenerunt et tale tunquij Libri
tus quod Fundi subjacet Laborioso Thomam Semigratum Gretis Li
bigenis estivalis alij Laborioso Valentinum quarta parte Gretis Sicris
per Administratore Bonorum Officii Capitanei suppeditatos effectum
juris ad distributionem Capitatem per subdit. pecuniis debitam de quan
titate Fames non contentam pecuniam superadditis Jam autem
Inventarium post Data Steniha ad Laborioso Laurentij Gretis Fundi subdit.

remp[illegible]

248

52 Actum in Fundo Bonorum Swierkowo Feria Tertia ante festum

248

Joannis Circa signum obligationis supra scripte Regestr. Decisis
Nihil Curare se referentis Juramentum per Bartem gis delatum
est prout de calendis Februarii Bogusławska Evadat pro de post delicto
Veniarum et Citationis ex profinatione nihil restare
nec ad restitutionem teneat. Demum hinc ex gis Inquisitionibus
deducitur eandem Negotiationem Capitaneam quo ex ob M. Lutenie
rainbow Matheum Mscie Capitaneum nihil ex proventu Molendini
Bonorum Dietzyna vigore decreti fundi erexpro Fundo Bonorum
nor Starzyny pro Anno 1718 prolati participasse nec Literas
per Procuratorem Dietzynae Stante hac possessione percepisse
Cives M. Rosarewski ad Bona Dantis ex ratione Juris
Ejus detentionis competitur reddum pro Possessione Bonorum Dietzyna
pertinentium et Molendini petiisset eadem Ostenso Bogus
ces Bonorum Dietzyna regulandi Decret prout de Judicium Lat
ram respectivam ubi de Jure Venerit a Possessionibus Bonorum Diet
zyna Gonsse Ostensionis Mscie Capitaneae reservet reliquas
Bartium Pretensiones Pretensionibus compensandas declarat et
Joannem Mscie Rosarewski hac Juramenti super Valorem Pretii
Unius dupcij specificati Dantis Mscie Capitaneae Decisionis
Summam Ducentos Viginti Polos Polon. Credit Joannis M.
Rosarewski In cuius Summae diti Concessa persistit prout R.
dicium Decernit Quatenus cuius M. Capitaneae Summam Gonsse
Ducentos Viginti Polos Polon. coram Officio sathens. Civesi In
es per Sabbatha Gde Juramenti put de Judicio Officii M. Ro
sarewski sub pena Bannalis In Gris Cina Manifestationem
publicandi solvat et enumeret. Quod
gia cuius M. Capitaneae Juramenti Dili. Juramenti tum et
cis Administratori recedit tum gris Consorti Dili. Bogusławski Eve
sio Juramenti est Judicia prout liberam Bartem Andream
Videlicet M. Rosarewski a Ostensionibus gisdem pronunciatis
post que peracta liberam de computationem Bonorum Dietzyna Magni
Rosarewski a Jurisdictionem cui liberam admittit Lustr per Bartem
citatus pena 14 Mrk Bartis et Judicio per Medium Bartis per
Bartem Compensandi Judicis Pro Justanti Juxta Decapti Juris Com
nis Clobenda.

Stanislaus Mostowski Judex Terris Lauschen Relator

Vincentius Wessel Subjudex Terrestris Lauschurgensis Palatinat. Prussiae

Ruborat. Notarius Terrestris Lauschurgensis

250

Officium Praesens Castrensis Capitis Plocensis ad oblatum
Dnus Stanislai Przeuszewski Decretum Condescen-
sionis infrascriptum in Bonorum Inferiorum nominandum Officio Pro-
Judicis Terrestris Zawskiensis praelatis manibusque Officio Proprio
Scripto reproducendum ad acticandum actisque praesentibus ingrossandum
Susceptum In Tenore Sequenti Inseruit

Fuit ante Festum Assumptionis in Caelum Eius
Mariae proxima Anno 1732

Decretum inter
Mficos Maturze
uice Pincernas
minscensis et Mficum
Nowarzeyski Judicis
Terrestrem Ciechan-
nensis Condescensi-
onis in Fundo Bo-
norum Gelczynko
expedit

1732

52 Actum in Fundo Bonorum Swierkocino Feria Quinta ante Festum Sanctae Hedwigis Viduae Electae Dei proxima Anno Domini Millesimo Septingentesimo Trigesimo Coram Magnifico Floriano in Kosmaczewo Zebowski Judice Terrae Plocensis

In praesentia Nostrorum et Nobilis Martini Floriani in Grodkowo Mlicki Notarij Plocensis Valentini Zdunski Bl. Plocensis Jacobi Kęsicki Nicolai Chorzeński Andreae Swierkocki Michaelis Łoszycki Mathiae Kęsicki Thomae Swierkocki aliorumque plurimorum Nobilium ad actum praesentem congregatorum Nec Non Ministerialis Regni Enaki Providi Gregorij Kokiecki actu praesentem acclamantis Josephi Malawski

In Termino hodierno ugore Decreti Terris in Terminis Communibus Terribus in Lepre Feria 3 ante Festum Smargarethae Verum anno praesenti proxime praeterito inter NN Kotkowskiego ab una et NN Kęsickie parte ab altera prolati Judicium praesens nempe M Judex Terris Plocensis ex requisitione utriusque Partis pro die hodierna in actu contenta per Partes utrasque acceptata ad fundum Bonorum Swierkocino condescendit Jurisdictione fundata et securitate publica proclamata Partes ad sui comparitionem acclamare injunxit ad cuius acclamationem Partibus ipsis et quae actorea NN ~~Vincentii~~ Cecilia Swierkocka N Vincentij Kotkowski consorte in assistentia Mariti personaliter citta Nti Marianna Swierkocka N Mathiae Kęsicki consorte itaque in assistentia Mariti sui pro hac Judicentibus NN Thoma et Joanne Swierkockie fratribus germanis ex ob. N Catharina Swierkocka cum ob. N Francisco Swierkocki procreatis filijs per N Thomam Swierkocki annum vigesimum agentem in assistentia N Andreae Swierkocki Patrui sui germani ~~[illegible]~~ per N Thomam

254

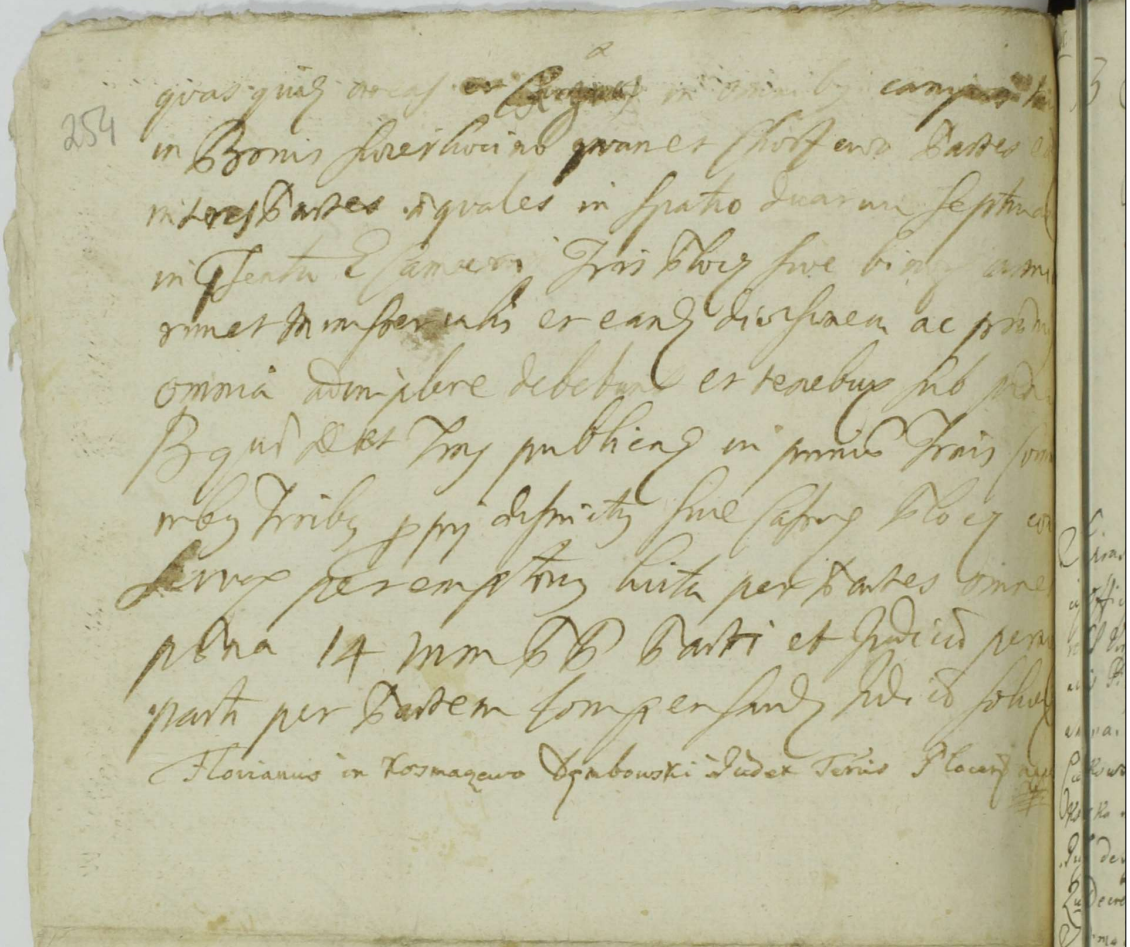

quas quas areas et [illegible] in omnibus campis [illegible]
in Bonis Swierkocino quam et Chorzewo Partes [illegible]
inter Partes aequales in spatio duarum septimanarum
in Tentu Camerae Trib. Plocz. sive binis [illegible]
rimet Ministerialis et eandem divisionem ac primum
omnia adimplere debebunt et tenebunt sub [illegible]
Bq. Dekt. Trib. publicae in primis Trib. [illegible]
[illegible] Trib. [illegible] districtus sive Castrensis Plocz. [illegible]
servos peremptorius licita per Partes omnes
poena 14 mm PP. Parti et Judicio per [illegible]
parti per Partem compensandi Judicio solvendi
Florianus in Kosmaczewo Dembowski Judex Terrae Plocensis [illegible]

Condescensio in bonis Swierkocino et Divitio inter [illegible] Swierkockie
A° 1730.

Feria 2da ante S. Agnetis Dec. M. [illegible] Anno Dni. 1732.

Officium [illegible] Castrensis Capitis Plocensis ad oblationem [illegible]

53 Actum in Bonis Sieciechowo Majori Sorte olim Gnedi Theodori Sestkowski hereditarijs. Feria Secunda, post Festum Sanctæ Annæ Matris Beatissimæ Virginis Mariæ proxima Anno Domini Millesimo Septingentesimo Trigesimo Primo Coram, Quo Joanne Sigismundo Rzyszczewski Castrensi Dobrinensi Judice Castrens Valthus Skoczen Subdelegato Gnesnen et alijs Magnificis Stanislao Gorzeński Subcamerario Terræ Pomeraniæ Stanislao Pruszak Stolnik Gnesnen et alijs Martino Sulkowski Joannis Dzierzanski Joseph Domanski et alijs. tum Mtis Regni Gradis Vicendi Andreæ Wyszogrodzki de Szczyszewo authentici et juratis actis Judicij assistentis et acclamantis.

Supra scriptus Dnus Judex Castrens Valthus Skoczen ad mentem assertæ Dni officij sui Castrij Skoczen. Feria Secunda. ante Festum Sanctæ Mariæ Virginis de Martyris in Anno proxime Mtis Annæ Mtis Joannis Pruszak et Dorotheæ Zmarcicki Rozdzierski Consortes Sestkowski ab una. et Dnus Martinus de Rostkowice Rostkowski Primi olim Dni Theodori Sestkowski ad Dnos Dni Felicianum Sestkowski Scultetum et Franciscum Sestkowski Rzewski minorennes pupillares Dni olim Theodori Sestkowski Dnus Judex de Rostkowice Rostkowski in primo Voto progenitam. pte ab altera Citatus Quo Decreto in hisce audiendo auterion Judicij sui hac in causa formato Summa videlicet cuilibet actorum per Quadringentos Florenos monetæ in Inscriptione originali per olim Dnum Theodorum Sestkowski Gratis in persona Dni Dorotheæ Sestkowska Zmarcicka Rozdzierski Consortis in Vim dotis assignatis recognitæ expressæ et Specificatæ ab acta in duabus Septimanis Solutionis cujunctæ Decreto Eadem de Compromissis latiore, vel in defecta Summæ Regni expressæ Solutionis post Supra scriptum tempus Citationi destinatum in Una Septimana. Sortis Portionalitatis, quæ manifestatione facta pars citata obtulit in Scriptis Sui Judicis Judicio Castrens Castri vendicandi traditis et dimittendæ demandata. In Virtute Ejusdem Compromissi ad Sanctæ Asserta respective ex Actis Fori Decreti Summæ manifestationis cum Actis Secretis Dni Notarii Feria Secunda proxime decisa Sanctæ Mariæ Magdalenæ proxime decisa reponit. et requisitione ejusdem officiose condescendendo jurisdictione judiciali fundata Securitate pte Citatis assistente promulgata Castrensi ad conquirendum Judicium eidem pte acclamandas injunxit Quo in Termino Castrensibus ipsis Asserentibus Citatis Sestkowski Consortibus. nec Rozdzierski et Zmarcicki pro nec Joanne Zmarcicki Citato. Nec Dorotheæ de Sestkowskie Rozdzierska in assistentia Dni Laurentij Sestkowski Fratris Patruelis pte Interesse Nec Francisci Rozdzierski existente ad judicatum eidem Summæ Quadringentorum Florenorum Juramento evictæ. vel in defectu exhibitionis die Hodierna. ex dispositionis Sententiarum

injunctam concurrentis Gnosi Sigismundum Sniegocki Burgrahium Castrensem
Plocensem Plenipotentem inscriptum Comparentibus. Tandem ad affectationem
Gnosi Ciołkowskiej Citationem ut sine inscriptu
eosque comparitione actus ad diem Crastinam limitetur
Judicium affectationi annuendo actum hodiernum ad
diem crastinam videlicet Feriam Tertiam Mti ad stantes
reclamandum injunxit in Crastino scilicet Feria
tia reassumpta jurisdictione sua. Quoniam Gnosi
Ciołkowskie Conjuges Citati a comparitione
inscribenda personaliter existentes
recedunt. proinde Poena Banitionis decreto Judicii
officij sui Cas. Plocensis decreto approbat. et publi
cationeque eiusque ad mentem pinsecti decreti ad sequen
Quaerens Castr. Plocensem Ternos remittit causa conservandi
Partibus Terminum in ihidem comparendi peremptorie
Joannes Sigismundus Rosiszewski Pocillus Terr. Wyssogrodensis Judex
Castrensis Paltus Plocensis mppa

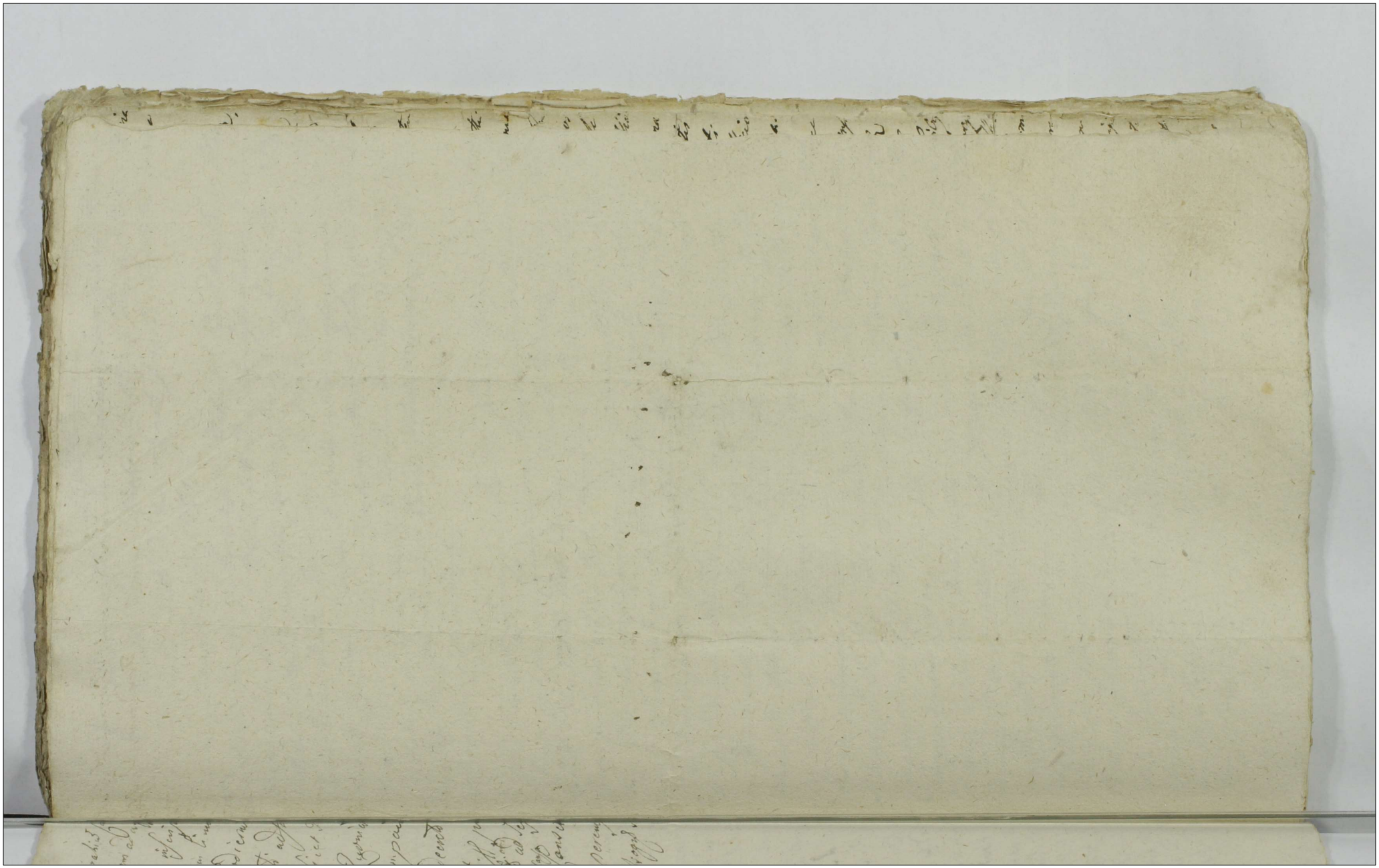

257

L 2 x Iuni

Remissa ꝑ publicatione.
ex Condescensione in Bonis
Ciołkowo major

1731

Actum in Mława in Termino Commissionis Aligore Decreti Judicij Aspectorialis Causæ Regiæ Matthi Feria Tertia Ante Festum Sancti Joannis Baptistæ proxime Anno Domini 1731

258

Coram M.N. Jacobo Joseph Dzierzanski Basillatore Bathy Stroz Valeriano in Uniecie Wepel Subjudice alij Sessi Simone Suberadzki Potentio Antonio krajewski Camerario Terrestribus Causæ Regiæ Matthi Commissarijs in Mentis Sessi Stieronimi Lazienski Camerarij Terrest. Dobrzenski et Mawicenski Joannis krajewski Josephi Rapiali Joannis Lipskowski Antonij Oglinzynski Barthlomæi Cyprzynski et aliis plurimis Nobilibus ad Actum Diem Congregato rum pro Mlo Oni Sibi Invicti Actore Diem Actum Adclamantis et ejus adstantis.

Vos Cuprascripti Commissarij Decreto Judicij Aspectorialis C.R. Matthi Sedens sub tempus Comitiorum Regni et Magni Ducatus Lithuaniæ Sabbati Feria Sexta Ante Festum Sancte Hedvigis Vidue Elapse Anno prodinie elapso Inter Admodum Rendum Bochenski Præpositum Mawensem et Cupientem Congregationis Missionis Domus Mlensis Actorem ab una et Spectabiles ac Famatos Evolucinskie Advocatos Mawenses tum et Magistratum Civitatis pte ab altera Lato, Assignati per Termino in Acta expresso Vigore ejusdem Decreti Assistatis per Interessentiales Literas suas Partibus Juxta Scriptum Decreti Memorati Officiose Condescendendo Jurisdictionem Actibus Officii sis Congruam Ministeriali adstanti prælamare Partesq ad Compa rendum adclamare Mandavimus Eibus adclamatis et quid Actore Admodum Rendo Dno Bartholomæo Bochenski Præposito Mawen Congregationis Missionis Domus Mawensis Cupiente suo et ejusd Congregationis Domus nie pte Civitati Famatis et Spectabilibus Alberto Evolucinski Advocato Laurentio et Petro Evolucinskie Fratribus Mawensibus suo et aliorum nie pte Intervenient Magistratu Mawen per Famatos et Spectabiles Josephum Wojtkowicz Proconsulem et Ale nam Olexienski Martinum Catajewski Consules suo et totius Com nitatis nie pte Comparentibus et rerum Judicio Controversitatis Par tium Controversijs et quid Partis Actoris videbitur Rendum Rendi Præpositi et Cupientis Circa exhibitionem Decreti Cuprascripti Aspectorialis C.R. Matthi Executionem Decreti Memorati postulant Jam Vero Partis Citatæ Manifestatione Coram Actis Terrestribus Mawen Interpositis se de tutantis et in Termino presenti respondere

ex rationibus

255 ex rationibus in eadem Manifestatione expressis, tum quoque ob
tiam Magnifici Capitanei Mlavensis, recusantis Coram se Inductis
exauditis, Iniunximus non Obstante eadem Manifestatione ac Illatione
experimentum ea in Causa Partibus, in experimentoque ad Connotatio
et revisionem Iurium Admodum Rendi Praepositi Condescendere
imus quae quidem Iura seu potius Transactiones aliquot ex Actis
bus Mlavensibus ~~descriptas~~ non tamen authenticè descriptas Admo
Rendus Praepositus reponit aliaque Iura et Transactiones per Spe
bilem Proconsulem sibi ex Actis extradere denegatas Infert, proinde
memoratum Spectabilem Proconsulem ac totum Magistratum ad ex
tionem Actorum suorum nempè Comportationem eorumque tam in Ver
tionem repositarum Transactionem quam ad investigationem aliarum
Obstringimus Decernendo Quatenus eadem Acta fideliter ad Judicium
suum Comportent Idque In Instanti et quoniam Pars Citata a Compar
tione Inscripta recedendo Acta sua Comportare recusant, proinde
temerarium Partis Citatae recessum attenta ejusdem Partis Contumacia
Causam praesentem ad Judicia Assessorialia Sacrae Regiae Mtis
remisimus praesentibusque remittimus Judicandam Terminum ejus
Partibus in praeallegatis Judicijs Conservando Comparendi peremptorie
Jacobus Zielinski Pocillator Palatinus Plocen. Commissarius a Sacra
Regia Mtte locatus mpa
Valerianus Wessel Subjudex Terrestris Zawskrzensis Palatinus Plocen.
Sacrae Regiae Mttis Commissarius mpa
Huboradzki Notarius Terrestris Zawsk. Plbus Plocen. S. R. Mtis Commissarius
Antonius Krajewski Sacrae Regiae Mttis Commissarius mpria

Officium praesens Castrensis Capitanei Plocensis ad
Oblationem Rgri Antonij Rudzynski Fratris mi
nis Domus Mlavensis Decretum Remissionis Mtis
Commissarius ac S. R. Majestate delegatus in Mlaw
Oblatum manibusque MM Commissariorum Subscriptum
ad acticandum et actis praesentibus ingrossandum Suscepit in
Tenore Sequenti. (Inserat.)
F. 6 ante F. Nativitatis S. Joannis Baptistae
proxime A. D. 1731.

c. 55

260

Actum in Oppido Conventus Mysthowo Sobolensis Cracouiensis nuncupati, presentibus Ina Bury et Simethouri Ina Teriaquarte ante festum Sancti Martini Episcopi Anno Domini 1736 coram Venerabili Joanne Ludovico Bzowski Bursario Castri Sthoriensis presente Nicolao Josepho Rosbycki Adami Pegowy et Thomae Strzegowskich Sancti Judicum Strzegowskich Valentini Horbyshi aliorumq. Nobilium ad actum infrascriptum congregatorum Nec non Nobilis Regni Prothonotarii Stephani Raphaelis Lyszkowski de Biesiec authentici et specialiter ad actum hunc assumpti

Officium Burgrabiale Castri Sthoriensis et Burgrabiatus Castri Sthoriensis vigore Decreti Castri Sthoriensis per Nobiles Paulum Cisowski officij praefati vicem continuationem gerentem Relatum, et Adamum Strzegowski Judicem Castri Sthoriensis incidentibus Feria quinta post festum Sancti Francisci Confessoris proxima ad 1729 inter Nobilem Mariannam Strzegowska Nobilis Valentini Horbyshi Consortem legitimam ex una et Nobiles Adamum Gregorium atq. Thomam Fratres germanos Strzegowskie ex altera mediante Generosa Condescensio Officij Burgrabialis Castri in Fundamentum Mysthowo Sobolensi et Lakes nuncupatas Horbowa Bury et Simethowa Ina Capitaneo tempore prioris tamen assertione existentes ad mentem dat memoriale Decreti Officium Burgrabiale Castri assistatis Scribae hic Regnia in actis contenta percipiendo tamen per Nobiles Impetratum pace et tranquilitate publica actibus Judicij competentis et legibus Regni provisa jurisdictionem Sua officiosam fundavit. Interea tamen actoreamq. Sua Status ad praesentiam Aulae Mtis advocanti pejunxit. Quo in Terminis Scribus ejus Citatoria actorea quidem Nobilis Mathiannae Strzegowskie Nobilis Valentini Horbyshi Consortis in absentia ejusd. maritali personaliter sita vero Nobilis Adamo Gregorio atq. Thomae fratribus germanis Strzegowskie personaliter comparentibus et reum contumacibus ante omnia Officium Burgrabiale decernit Quaterna Partes actoreas munimenta allegata comportent et respondeant quibus productis et reportis Exordium sortes tam respectu Materiae Fortunae efficientis milleguingentorum florenorum diversis Scriptis nisi prima quidem in anno 1685 Feria Secunda post Dominicam Septuagesimae praefato Castri Sthoriensis Nobilem Mariannam Horbyshi Strzegowska

261 wski quondam Bartholomaei filium olim Nli Annae Starcz
Conti protunc Lucae matri vero Actricis, Sup. Summam mille flo
lonicatt, altera vero in Anno 1695 Feria Secunda post Do
nicam Laetare Evadlem in Castro Plocen. per eundem ut supra
N. Starczewska matri Sup. Summam 500 flor. Polonicatt recognitt
eidem Matri Actricis Sorori Actricem vero erga fratres et
quinque Partis Summarum memoratt Spectant, Nec non pro
[illegible] Sortium in bonis Mysłkowo Pobodze nuncupatis Sobierbo
Brzury et Siemiątkowizna in Anno 1724 Sabbatho post festum
Sti Bartholomaei Apli in Castro Plocen. per Nlem Catharinam Ar
wska olim Laurentii filiam cum olim Nli Catharina Seamin
procreatt. Nlis vero Matthiae Koszycki contra legitimam in
stantia ejusdem mariti sui in personam modernae Actricis recog
Partes inter se agentes pro praemissis omnibus tam respectu
marum quam pro haereditate pro Summa Trecentorum flor.
Judicialiter composuerunt Idcirco Officium Burgrabiale ap
bata memoratarum Partium compositione Decernit Eva
nus Pars Citata unq ad alium sese non referendo Summam
perq recensitam Trecentorum florenorum Polonicatt in et
gilia festi Nattis Sancti Joannis Baptistae in Anno Dec
te futuro ventura coram Officio Castri Plocen. praevia Summ
ejusdem uti mulieribus omnimoda Securitate, ac recognoscen
in Termino Solutionis per Actricem quietatione et abrenu
atione ac facienda de haereditate redonatione Solvat et enu
ret Sub poena banitionis quae per Officium Burgrabiale De
nit et Terminus publicandae in Casu contraventionis in
circa manifestationem conservatur peremptorie Luita pe
dem Partem Citatt poena Trium Marcarum Polonicatt Sa
et Judicio totidem parti quidem circa Solutionem Summae Offici
ro Burgrabiali in instanti solvenda Decreti praesey ingon

Joannes Zawidzki Burgrabius Castri Plocensis

Offm praesens C.C. Plocen. ad oblationem S. Joannis M
nowski B.C. Plocen. Decretum nne Partis cujus interes
Decretum infraserum in Bonis inferius nominatis per S.B.
Plocen. inferius specificatt prolatt marcq ipsi propria Su
scriptum reproducentis ad acticandum suscepit in Tenore v
borum ejusmodi Cinserat

Sub Actu 7 6 pt Festum Visitationis S.V. Mariae
pxa 1731

262

Decretum Condescen
sionis in bonis Mysl
kowo Pobodze
1730

Actum in Bonis Kraszewo Gaczulty Feria Quarta
Ipso die Festi Transfigurationis Rite Dni
Anno ejusdem 1728 Coram M. Paulo Francisco
Jarossewski Dapifero Terrae Zawskrzen. et Notario
Castren. Palatij Plocen. in praesentia Gnosorum ac No
bilium Antonij Mlicki Thesaurarij Zacrocimen.
Notarij Castren. Plocen. Mathiae Grzeski Alberti
Zawidzki Stanislaj et Alexandri Dobrskich
Valentini Moyski et aliorum plurimorum
Nobilium nec non Mlis Rni Gnalis providi
Martini Grzelski de Kleniewo authentici et ju
rati actum praesentem acclamantis

Judicium officij praesentis Castren. Plocen. videlicet supra scriptorum G. Nota
rij Castren. Plocen. ad haerendo Decreto Judij hujus inter Nobiles
Rogdanskie ab una et SS. Dobrskie parte ab altera in Judijs Ca
stren. Plocen. feria 2da pridie Festi S. Margarethae V. et Marty
ris Actoris praesenti prolato Quo mediante Condescensio officij hujus unius
absentia non obstante ad Rona supius expressa per adimpletione
Contentorum in Decretis anterioribus expressorum est injuncta
in Virtute itaque praemissorum ex requisitione partium die hu
dierna pro se determinata ad Rona supius expressa Officiose
Condescendit Jurisdictionem suam ~~pro~~ Voce Mlis supra scriptorum
proclamatam ac praecustodita Pace et Securitate publica circa
actus juridicos observari solita fundavit et Partes ad hujus
praesentiam ~~supra~~ ejusdem Mli acclamare demandavit Quo
in Termino Actorea SS. Alberto Bernardo et Joanni Ro
gdanskiem suo et SS. Martini Fratris et Annae Sororis Vir
ginis inuptae Sacrorum germanorum nec pro # Gnosis Michaeli et Joanni
Capitano Sacrae Regiae Majestatis ac Stanislao Fratribus
Nobili Adamo Dudzicki ~~Fratri~~ praepositi Citata

Imp 14

L.S.

264

inter se germanis pse pstr Coram Officio Condescensoriali
Comparentibus et Secum pndtr Controvertentibus Quarum Con-
versus Officium suum Coram se inductis et Exauditis Sup
Cognitione Sortis A. S. Joannis Dobrski avi Partis actoreae Cu
vero Parentis et Investigatione de qualitte ejusdem ante
omnia Necessariam esse Comportationem Monimentorum
tem A. S. Joannis Dobrski seu potius qualittem et Quantittem
ejusdem enucleantium p. D. Dobrskie faciendi in Instantia
set et Quoniam nulla Eadem Monimenta ~~producunt~~ Praeter
scriptionem Sup Summam Duorum Millium Florenorum
p. A. N. Joannem Rzepotarski in personam A. M. Joan
Dobrski et Annae Rzepotarska avae actorum Conjugum
citis Terminis Florenis in Sepre Feria Tertia post Festum Conver-
nis Sancti Pauli Apli in Ao 1665 recognitam producunt
de Judicium Condescensoriale ad Investigationem cognitionis
Qualittis Sortis ejusdem A. S. Joannis Dobrski se Contulit Ex
peacta Exordere ex ead Sorte Paterna Sortem Proportionata
tum et habita ratione Inscriptionis A. N. Annae de
szatarskie Dobrska avae actorum voluit. Siquidem loco
divisionis Sortis ejusdem Pnosi Dobrscy cum SS. Rogdanskie A. Francisci
A. N. Marianna Dobrska et Adamo Dziedzicki et Laurentio
ex A. N. Catharina Stud. Dobrska Pereribus germanis eorum
D. Dobrskich pgenitis Filijs p. Dote Paterna et Mater-
na p. Summa Octingentorum Tynfow Polon. Spe-
cialiter Composuerunt p. inde a p. Data ejusmodi Con-
sitione Judicium Quaterny pd. D. Dobrscy Summa
eand. Judtr Compositam et quod SS. Rogdanskiem p. me
videlicet Quadringentorum Tynf. S. vo Dziedzicki similiter
efficientem ~~ote~~ totalem Octingentorum Tynfow

pnis

LH

quia in Capitulo 3. Annae Bogdanska virginis, incepta praevenien
Locatione. Coram officio Castrensi Plocensi in eius Crastino Festi
Sanctorum 3 Regum praesentis in Anno Domini Cadante futuro Ven
turo absque omnibus Juris Diffugiis Luctu Cittos poena 14
mm Polon. Parti et Judicio praemedium Parti Circa solutio
nem Summae Judicio in Instanti Solvenda Solvant et Crume
rent Sub poena Sanctionis quae Decernitur et Servus
publicandae in Casu Contraventionis in Ibidem circa ma-
nifestationem praefigitur peremptorius
Paulus Franciscus Jarosseuski Dapifer Terrae Zaw
Strzensis et Notarius Castrensis Palatinatus Plocensis

266

Officium Praeses C. C. Plocen. ad oblationem Bernardi Bogdanski Decretum Condescensionis infrascripti in B. inferius nominandae officiose ipsi M. Nrium Loci praepeditum manuque ipsa propria subscriptum reproducendum ad acticandum suscepit in tenore sequenti. (Inserat)

Sabbatho postridie F. S. Margarethae Vi
M. A. D. 1771.

57 Electus in Bonis Burkow Feria Quinta post Dominicam Conductus Paschae proxima anno Domini Millesimo Septingentesimo Trigesimo Primo Coram M. Martino Florian Nobili Notario Castrensi Plocensi In praesentia Generosorum et Nobilium Marci Gajewski Joannis Nowicki Burgalij Castrensis Plocensis Carolo Grabia et Adami Kierzynski Joannis Ludovici Jacobi Szymonowski ubiuque Nobilium ad actum praesentem congregatorum Nec Nobilis Mihi Regni Generalis Providi Gregorij Kohiecki actum praesentem acclamantis.

Termino hodierno vigore Decreti in Castro Plocensi Feria Secunda post Festum Immaculatae Conceptionis Gloriosissimae Virginis Mariae anno [illegible] praeterito inter Generosum Carolum Grabia actorem ab una et Generosos Kierzynskie citatos et actores parte ab altera respectu praetensionum in processibus et protestationibus mutuis expressarum, prolati ex requisitione utriusque Partis pro die hodierna in actu contenta ad bona Bukowo condescendit In quibus bonis [illegible] voce ministerialis securitate publica circa actus officiosos praecustodita [illegible] [illegible] acclamare in [illegible] Jurisdictionem suam Judicialem fundavit Partesque inter se mutuo agentes ad sui comparitionem acclamare invaxit Itaque eisdem acclamatis.

Partibus ipsis et quidem actorea Generoso Carolo Grabia per se personaliter citato Generoso et Adamo Kierzynski filio et aliorum citatorum et actorum Nomine personaliter Coram Judicio officij Condescensionalis comparentibus suoque Judicio se subicientibus Partibus ejusdem experiri mandat In experimento Judicio contradictorio Partium exaudito post revisionem particulari Partibus in respectu differentiae ejusdem quam respectu mutuorum obiectorum [illegible] In quibus [illegible] concedendam affectantibus Judicij officij Condescensionalis ante omnia eductionem ipsarum in instanti injungit et addit

recursu ad Jus sahies in fossa ab aliquot annis colloca
tas irradicatas et incrassatas subditis expendere demandas
se ipsum quoque met eidem excisioni adstasse, tabernaticemque
Gnosi Gierzynski in eampona ipsius perturbasse proinde
utrosque quemlibet pro qualitate facti sui poenas succu
buisse adinvenit et D. Patenus tam E. Gierzynski Turrium
Castri Plocensis ab actu praesenti in octo Septimanis ~~[illegible]~~
quam et Gnosus Grabia Turrim eandem in termi
no similiter eodem ingrediantur eiusdemque sessionem et quidem
Gnosus Gierzynski per totam ~~Septimanam~~ Gnosus vero Gra
bia per mediam Septimanam continuent et expleant
nec non quilibet illorum poenam 2plicem ~~[illegible]~~
Post Judicio vero simplicem pars Parti quaelibet sibi cir
ca eggressum de Turri Judicio vero in instanti solvant et
enumerent facturae praemissa Partes sub poena Praeva
ricationis perpetuae quod Dies Tmus publicandi in primis que
relarum Plocen. Terminis praefigitur et conservatur peren
ptorius quantum attinet praetensionem rothae evadat Gnosus
Gierzynski prout obiectae interceptionis ipsius rothae non est
reus idque in instanti. Quo ad vulnera et damna contra se ab
invicem praetensa eadem vulnera obducentes ~~[illegible]~~
~~[illegible]~~ Damna quoque prout consulto per Partes et non
quemvis alium sunt illata comprobent utraque Parte.
Salvo tamen moderamine Judicio suo reservanti idque in
instanti. Quo ad alias obiectiones tam Gnosus Gierzynski
citatos quam et E. Grabia non temere agentem ap
pellationis quibuscumque liberos facit et pronuntiat. Movit Gno
sus Grabia admissa uti actori ibi ubi de Jure venerit &c.
Movit quoque E. Gierzynski ex quo movit E. Grabia admi
ssa itaque ibi ubi de Jure venerit &c.

Martinus Florianus Mikoski Notarius Castrensis Plocen.

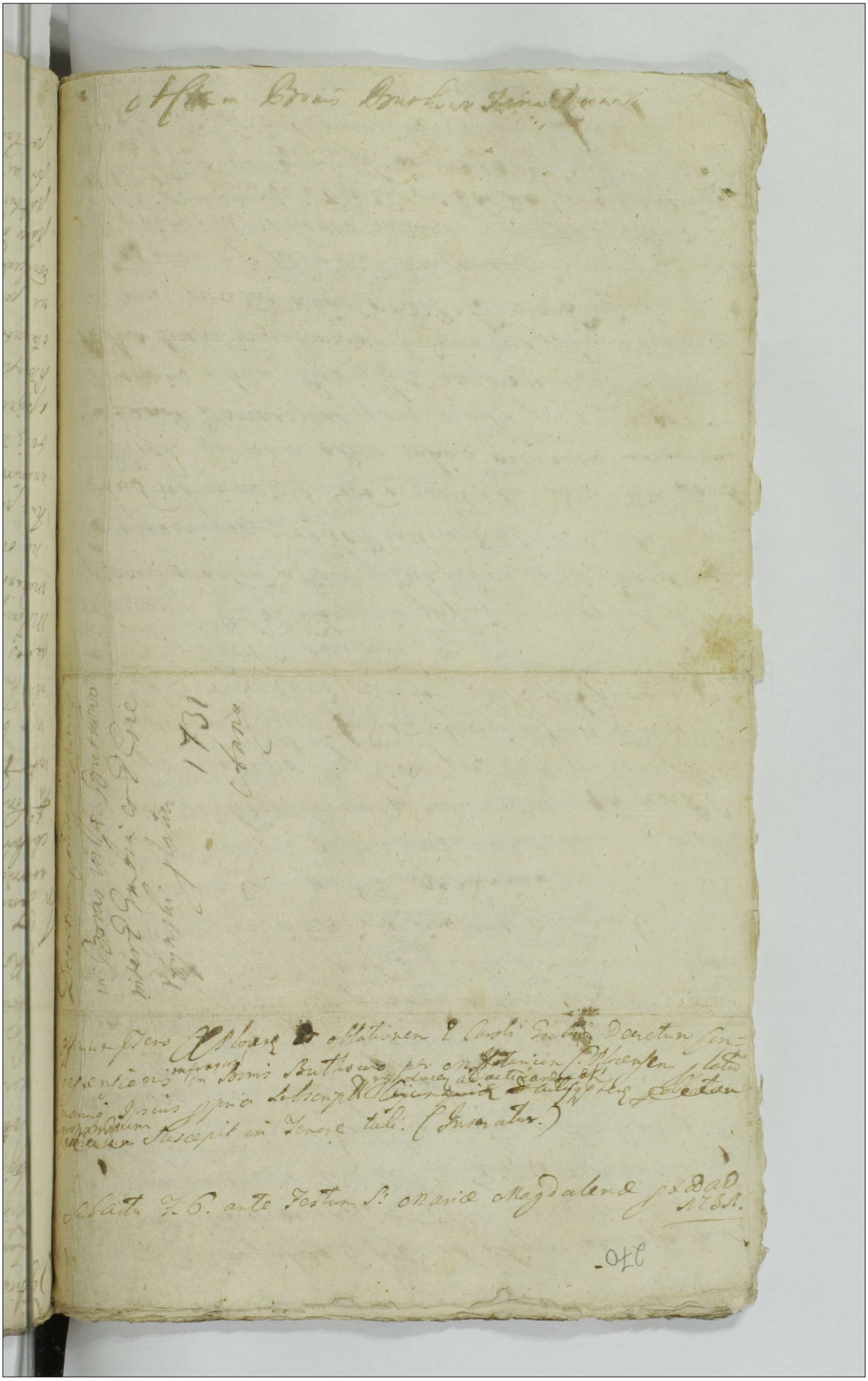

58 Actum in Bonis Straszewy Sabbatho incastino Festi Sancti Laurentij martyris anno Domini millesimo septingentesimo trigesimo primo coram Eno[illegible] martino Floriano Mlicki Notario Castrensi Plocensi in praesentia Enosorum et Nobilium Joannis Zawiczki Vnoris Trnis Zawskiensis et Bl Plocensis Joannis Niemirski Bl Mathei Misdewski Josephi Alberti et Adami Straszewskich Joannis Radowski nec non Mchi Regni Trnis Proindi Gregorij Rokiecki de Bronowo Actu praesentem acclamantis

In Termino hodierno uigore Decretorum Castrensium Plocensium et praecipue ultimarij in Castro Plocensi in Terminis querelis causarumque officij Judicijs Feria 2da post Festum Immaculatae Conceptionis Eius Virginis Mariae Anno Dni 1731 inter Enosos Josephum Straszewski et Antoninam Sulicka una conjuges Dominos et quidem consortem in assistentia [illegible] [illegible] Mathiam subditi cum authoritate [illegible] actores ab una et Enosos Albertum Straszewski et Petronellam Malowieska conjuges Pictos et actores parte ab altera plati quo mediante Condescensio officij Castrensis Plocensis absentia unius non obstante ad bona Straszewy captato tempore praevia avisatione partium tempestive praecedenda pro executione Decretorum anteriorum in ordine ad expediendas condescensiones in ejus dem bonis tuo et decisione praetensionum disjudicationeque partium assignatum est officium praesens videlicet Enosus Notarius Castrensis Plocensis ex requisitione partium utriusque die hodierna in actu contentu per officium suum assignatum et tempestive determinatum per partes quoque ~~assignatum~~ acceptatum ad bona eadem Straszewy condescendit iurisdictioneque fundatum et securitate publica proclamatum partes ad sui comparitionem acclamare injunxit Ego in termino partibus ipsis utriusque actorea Enoso Josepho Straszewski pro et consortis ac subditi sui nomine personaliter citata simul et actor per Enosum Albertum Straszewski pro et consortis sui nomine

272

honem eorundem fundorum condescendit qua peracta et legitime ex
pedita subditis senioribus examinatis ipsorumque cretenus agni
tione Parti utriusque ad oculum facta, considerata fundum in loco
dicto Glob incipientem ab aredis protendentemque in latitudine
constituentem sortem Janowizna, ~~quarta sorte~~ agro dudum
paterno investigato et determinato ex agro vero Janowi
zna quarta sorte ex fundo eodem Janowizna Enoso Josepho
Straszewski quarta ejusdem sortis haeredi applicata tres partes
sortis praenominatae tum et sortem antiquitus Paternam
in sortes aequales per Partes utrasque possidendas et itero
inter reliquos fratres subdividendas exdivisit Pabulum
inter Partes exdivisum per Judicium praesens commensuratum
uti et areas circa Janowizna versus locum vaginosum si
militer commensuratas quoniam nulla ex commensuratione
apparuit injuria antiquae possessioni Partium Judicium
subiicit. In area laboriosi Pauli dicti Szary hortum totalem
subdito eidem a praetensione sua recedente Enoso Alberto Stra
szewski iuste et legitime ad proportionem aliarum arearum
per eundem Paulum subditum Enosi Josephi Straszewski posside
dum declarat. In area quoque laboriosi Joannis Młody
per officium condescensionale commensurata circa aream Rupi
zna Enosi Josephi Straszewski haereditaria per Judicium suum obsignata
praedictum laboriosum Joannem Młody commanere debere sine praepo
sitione a Enoso Straszewski ~~primo~~ sententiat. Porro attenta conven
tione inter Partes judicialiter facta agros per subditos omnes possessos
per medium inter dominos dividendos iam vero per quem liber do
minus ex agris seu praedijs suis agros subditis exdividendos obti
nendo cuivis in posterum contentioni Judicium censet, denique quod
ad fundum circa aream paternam divisione Enoso Alberto Stra
szewski cessan versus viam ex villa Straszewy ad villam Ossowka ten
dentem et in alio loco post hospodium in sorte Janowizna per Eso
sephum Straszewski noviter extructum sex sulcorum hyemalium
ex delatione Enosi Alberti Straszewski propiorem eundem Eso
sephum Straszewski ad comprobandum in eas ortas et quod

et patetice deductum est quod Mosus Albertus Straszewski
cum consorte sua varijs et crebris temporibus actores modernos
deffamavit in vitam Mariti actoris diffidavit famulos ab o-
quijs praestandis avocavit aquam ex puteo percipiendam
decreto anterius condescensoriali praecustoditam denegavit actori-
rem maritum quamet personas eius subditas varijs tempori-
bus oppressit et convulneravit sejetos per subditos actoris
satos contraveniendo decreto condescensoriali recepit fugi-
tivum aggressis famuli causavit transitum ad holodium in area
citati protunc per actorem non deportatum inhibuit consortem
actricem oppressit dishonoravit, aliasque temeritates non
observando vicinium et charitatem fraternam peregit
proinde ipsum proejusmodi indebitis progressibus pae-
nas succubuisse adinvenit et decernit quatenus eluen-
do ejusmodi ausus Turnum Cassiobocensis ab actu praesenti
in octo septimanis ingrediatur eiusdemque sessionem per duas
septimanas continuet et expleat nec non poenam ~~[illegible]~~
duplicem 14 mille partis judicii vero simplicem
parti in aggressu de Turri judicio innuitur solvere et
menet facturus praemissa citatus Mosus Albertus Straszewski
sub poena banitionis perpetuae quo Dei Trinitatis publicam
de in primis Vetelarum Cassiobocensis Trinis conservatis post
contravenationem peremptorij vulnera obducentes et
damna ex interceptione frumentorum et interfectione an-
serum, judiciorum salvo moderamine judicii suo reservatis
comprobet actor et subditi eius idque in instanti addito Jam
vero Mosus Albertus Straszewski vendat post canem inter-
fectum in aream Mosi Josephi Straszewski ante residentiam
extructam superinvehere et immittere non demandavit
idque in instanti addito Ivo spectat praetensi inventum et mo-
bilia post divisionem subsecutam actori E Straszewski non
restituta comprobet idque actor quantitatem et qualitatem

non restitutorum Inventariorum et rerum mobilium tum
quantum ipsi laboriosus Casimirus Wiązski ex summa de-
bita ad soluendum restat eademq restantia per labores
276 ab eodem Wiązski exercitos non est compensata idque in-
nistant addoq. Uno ad actoratum Enosi Alberti Straszewski
quoniam ex ejusdem Inquisitionibus lucide similiter patet quod
Enosus Josephus Straszewski cum Nli Tyliszewski equos per a-
rem abactos sibi exforestauit, agrum inseminatum coar-
laboriosusq Mathaeus subditus eius consortem actoris verbis affec-
in bonis Zielun ikq hostis consors quoq E Josephi Straszewski
in aream actoris cum baculo superinbasit et Mutuae conten-
ni causam praebuit, proinde ipsos et quidem Enosum Joseph
Straszewski respectu ausus sui quam respectu in continenti
consortis et subditi sui poenas succubuisse adinvenit de-
nendo quatenus eluendo praemissa Turum fasti Bloc
in una septimana post eggressum de Turri Enosi Alberti
Straszewski ingrediatur eiusdemq sessionem per unam septimanam
continuet et expleat nec non poenam simplicem 14 mm
Pacti Judicio vero permedium Pacti in eggressu de Turri
Judicio vero in instanti soluat et enumeret facturus
praemissa sitibus sub poena Banitionis perpetuae quae
cerax et Iraq publicandae in primis post stravent
conservatur peremptorie Nihilominus comprobet
actor damnum et interfectis quatuor porcellis et in-
cis subsecutum salvo moderamine Judicio suo res-
vato idq in instanti adq damna vero in frumentis ad
rem sibi illata compensata tum ante gazam Novitatis
extractam et non socatis, per temeritatem sepimentis subsecuta et
nuni inventario illata invindicabilia esse declarat
In futurum autem utrique Partes tum E Josephus circa
tum viam et opposito gazae suae quam et Enosus Albertus

Officium Praesens Castrensis Capitulo Plocensi ad oblationem
Joannis Malkomaski Decretum Condescensionis in fundo
Bonorum Straszewy inter partes infraspecificatas per M. Notarium
Castrensem Plocensem infrascriptum Officiose praelatis ac manu
propria Subscriptum reproducens ad actuandum actisque praesentibus
Ingrossandum Suscepit in Tenore Sequentis Inserat

278

In Terminis Querelarum Causarumque Officii Judicii
una cum Continuatione anteriorum Causarum in diem
hodiernum incidentium 12 ante F. S. Matthaei Apostoli et Evan-
gelistae proxime Dl 73.

Jonis et Bronis Straszewy 1731

Actum in Bonis Juris Jewo Feria Quinta post Festa Solennia Sacri Paschatis proxima anno Domini millesimo septingentesimo Jugesimo Primo Coram Emartino Florian Michi Notario Castr. Plocensi

279

In praesentia Eorum et Nobilium Alberti Druchoski Nicolai Koritowski Martini Druchoski Francisci Wojnicki Joannis Ludowski nec non ministerialis Regni Mathis Providi Gregorij Lokiecki ad actum praesentem assumpti et eundem acclamantis

In Termino hodierno vigore Decreti Castrensis in Castro Plocensi Feria secunda post Festum Immaculatae Conceptionis Gloriosissimae Virginis Mariae in anno proxime praeterito inter Eorum Annam de Sapphuskie olim Eorum Valentini Druchoski relictam consortem viduam matrem tum Martinum Josephum Albertum Antonium Felicianum ac Gregorium filios Druchoskie sortium in Bonis Juris Jewo haeredes autores ab una et Eorum Laurentium Malenski ac Annam Lobkowska Conjuges tum Franciscum Fratrem et eius sororem Eorum Nicolai Koritowski consortem Wojnickie Casimirum Kowalewski Valerianum Kisielewski Stanislaum Dembrowski Selskie Conjuges Nicolaum Golkowski parte ab altera prolati quo mediante Decreto Judicium officij Castrensis Plocensis affectantibus Partibus Omnibus condescensionem ad bona Juris Jewo condescensurum se absentia unius non obstante mutuo sumptu obtulit In quo Termino pro Partium prout eadem Partes affectabant liquidare connotare onera collocare et Partes in toto moderari declaravit officium supra scriptum nempe Notarius Castrensis Plocensis ex requisitione Partium in causam intimatae die hodierna in acta contenta condescendit Jurisdictione fundata et Securitate circa ejusmodi actus [illegible] vada voce mihi proclamata Partes easdem ad sui comparitionem acclamare injunxit Partibus [illegible] Eorum Anna de [illegible]

subsecutae transactionis cum E. Alberto Dzierzanowski recognitae
connotavit Postquam Jurium Partis Actoreae connotationem de
de Jura etiam Littorum ad bona eadem Jurisdictionem concurrentium
et quidem primo 1706 Sabbatho post Dominicam Misericordiae
in foro Plocensi oblatam scripta super summam Mille Tzaphorum per
Enosos Valentinum Druchowski et Joannam Szymplawska conjuges
in Kotorowy die 24 Junij in anno 1705 Enosi Petro Zaleski
et Constantiae Consorti eius dati secundo in anno 1710 F 2
post F. Divae Annae Genitricis Gloriosissimae Virginis Mariae
in Zaucz ob aurum pesuferam in Civitate Plocensi grassantem
inscriptionem per Enosos Valentinum Druchowski et Joannam Szymplawska
conjuges et quidem consortem in assistentia mariti nec non Enosi
Gabrielis Szymplawski venatoris Terrae Dobrinensis fratris recognoscentis
consortis germani in personas Enosorum Andreae Nowicki
et Magdalenae Pruska conjugum super summam mille quingentorum
Tzaphorum 3tio in anno 1712 F 2 pridie F. Nicolai Episcopi
in Castro Plocensi inter eosdem EE Druchowskie et Nowickie summam
supra expressam decretum solutionis tam et processum ad traditionem
nihil sortis in Jurisdictione subsecutae denique in anno 1716 F 3
in vigilia Nativitatis F. S. Joannis Baptistae per EE Druchowskie
conjuges Enosi Josepho et Nicolao Golonskim in bona
Jurisdictione super summam ducentorum quinquaginta tzaphorum
obligationem reproductas similiter connotavit Ad extremum
in anno 1715 Sabbatho post Festa Solennia Sacri Pentecostes
in foro Plocensi per E. Szymplawska et Valentini Druchowski
consortem in assistentia E. Stephani Dominski Amici proximi
oris manifestationem contra eundem maritum suum et E. Gabrielem
Szymplawski venatorem Dobrinensem fratrem suum
ratione per eosdem ad recognoscendas certas transactiones pro
testantes rerum ignarae conductionis in easdem subscribere

w Powiedziel po wyjeciu Najasnieyszego Xcia Rayzmirskiego
Pawny w Kolymyi y porownego do pomienionego Statutu
Koniuchanami y postanowienie aktu wyżey opisany y pod
a raptem gdy ze strony Niebosczyka Imci Pana Stanislawa Kosin
skiego Woiewody Smolenskiego Starosty Kowienskiego y Dzyrwanskiego
etc. y przez Exmosc Pana Jana Sapiehe
stey Kasztelanie Smol. Starosty Dzisnienskiego Dorohobuskiego Lowczego
Dobrzynskiego Exekutorow Testamentu Pana Daniela Zenowicza Lowczego
Dobrzynskiego Exekutorow Pawny w Wodzie Abrahim Bultorn
Pisarzem Grodzkim o Exekucyi Exekucyi Pawny Woiew. nadobnieyszy
ripserui ad punctum tractatus subsecuti przy decrecie exekucyi
extraneyszy Exekutorem przeniesiony oraz przeniesienie exekucyi
w przeciwnym Exekutorow y nakoniec budowanie podatkuiąc
Ktorzy zdrada sobie w consideracyi Statutu Generalnego Lit
currentia Imyien creditorow do tego oneratu Exekucyi
ktoreby z niedoyscia Exekucyi exekucyi w Exekucyi
exekucyi exekucyi mogły na wyższym Dobr albo nizszey Ex
cyi Imienia sobie przez tracenie podanych warrantiey ie
Summy originalney postrzegaiąc Exekucyi Exekutorskiey
Exekucyi Exekucyi na Virtuti Exekucyi Pana Exekucyi Exekucyi
nastepuiącey wypłaci ieżeli tedy chcieli przyść do Exekucyi
yed Dobr oddaiąc ie Exekucyi nie powinny nakoniec tedy
pomienioni Pan Exekucyi Exekutorowie Exekucyi
cenie y Exekucyi nizszey Exekucyi tak ze Exekucyi
Exekucyi nizszey Exekucyi Exekucyi Exekucyi y Exekucyi
Exekucyi Exekucyi oney Exekucyi ktore tedy powinni a pod
Exekucyi Exekucyi Exekucyi Exekucyi Exekucyi na grunt
we Exekucyi Exekucyi Exekucyi Exekucyi Exekucyi

284

Pięćdziesiąt Jchmć PP. Jchmć PP. Wodnicki y Kiritowski za po-
ny wzięte Jchmściom PP. Druckowskim przy liczeniu pieniędzy
powrocą albo z summy defalkowane będą, także y inwentarz
chłopski pozostały to iest wołow parę krowę iedną cielakow
pustkow dwoie cielę latos ie świniszczych dwoie y prosią
dwoie żelazna pluszne a siekierą iest pomienioni sucz-
res Jchmściom PP. Druckowskim po chłopie zmarłym
bie powrocą. Jchmć zaś to iest Jmć Pani Teraźnieyszą
ska y Jeyme Pani Kisielewska z summy tysiąca Tynfow
prem rocznem do Grodu Płockiego per oblatum podanem
Jchmściom PP. Druckowskich Małżonkom Nieboszczykowi
Piotrowi Łukowskiemu Rodzicowi assekurowaney a zaś Jmć
Gołkowski y synowice Jego zaktore się Jmć Mikołay Gołkow-
skiej odzywa y zapisanie z summy dwuchset Pięćdzie-
siąt Tynfow sposobem zastawnem na gruntach pewnych
na Jmiszewie leżących zeznaney z obudwuchsum Jchmć
mienieni przez połowę Jchmściom Panom Druckowskim
ustępuią kontentuiąc się Jchmć Panie Sielska y Kisie-
lewska summą Pięćdziesiąt Tynfow a Jchmć PP. Gołkowscy
dwudziesty y Pięciu tynfow ktore summy Jchmć PP. Druckow-
skiej nawiązką także Narodzenia Jana Chrzciciela wypłacić za
nastąpieniem iednak lokaiy summy Pięćdziesiąt Tynfow
Jchmć Paniom Sielskiej y Kisielewskiey służącey także
y na synowice PP. Gołkowskiego należącey obligują się
Jmć Dzymbrowski ex beneplacito niechcąc według zeze-
zerowanego w Grodzie Płockim super pretensionem suam
praestare Juramentum Jchmściom PP. Druckowskich od pretensyi
swoiey to takiey uwalnia ktorą to zgodę pod Jmmu
Decensyi odprawuiącey się postanowioną stronę w sypo-

dzieci y dotrzymać przyrzekaią sobie pod [illegible] Judicio
[illegible] Suiuis arbitrijs Forum in quouis Judicio in casu contraven
tionis do odpowiadania Naznaczaiąc sobie Na co się podpisuią
przy Przyiacielu przytomnem w Jurisdykcie pod czas konde
scensyi we czwartek po świętach wielkanocnych Roku Pań
skiego Tysiącznego Siedmsetnego Trzydziestego Pierwszego
Joanna z Szymplawskich Drukowska ręką trzymaną Marcin
Drukowski Imieniem swoim y drugich Braci Franciszek Kozni
cki ręką trzymaną Franciszka z Wodnickich Koritowska ręką trzy
maną Mikołay Koritowski iako assistuiący mąż manu propria
Marianna z Łukoskich Kielska ręką trzymaną Felician Kisie
lewski Przyiaciel assistuiący y Plenipotent manu propria
Kunegunda z Łukoskich Kisielewska ręką trzymaną Walerian
Kisielewski Burgrabia Płocki assistuiący mąż manu pro
pria Mikołay Gołkowski swoim y synowie swoich Imieniem
ręką trzymaną Stanisław Dąmbrowski Woyciech Dzierżanow
ski Przyiaciel przy tym będący manu propria conscripte
runt proinde Judicium officij Tonsensorialis standum esse eidem
complanationi adinuenit et D quatenus Partes eidem compla
nationi in toto satisfaciant idque sub poena B quod Decretum
publicum in primis et proximis Plocensibus post quam
habet contraventionem conservare et praefigit peremptorie
Eo spectat praetensionem E Drukowska respectu assisten
tiae praenotatae Gabrielem Szymplawski Venatorem Dobrzy
nensem praebito Judicium eidem solum plenus agat ad
eum E Venatore E Drukowska sicut et ubi compe
tenti ordinaria Juris via

Martinus Floriarius Mlicki Notarius Castrensis
Plocensis m.p.

Officium Ptem Castrens Capitans Plocens ad
tionem N Martini Druchowski Decretum Condescen
286 nis infrascriptum in Bonis infranominatis Officiose
M Notarium Castrens Plocens expedit manu
ipsi ppria Subscriptum reproducens ad acticans
ctisq Ptens ingrossans Suscepit in Tenore
quenti. (Inserat.)

Ad 3 post D Cantate pxa AD 1731

Decretum Condescen
sionis in Bonis In
visreno prolatum
1731

Actum in Fundo Bonorum Kossenino Feria secunda post Dominicam Conductus Paschae proxima anno Domini millesimo Septingentesimo Vigesimo Primo

Coram Magnificis Floriano in Kosmaczewo Dzbowski Plocensi Stanislao in Pyczkowo Mostowski Zawskrzensi Judicibus Valeriano in Vniech Wessel subjudice Zawskrzensi Terrestribus

In praesentia Mscorum et Gnosorum Joannis Szyszmundi Nosiszewski Pocillatoris Visogrodiensis Judicis Martini Florian Mlicki Notarij Castrey Plocensium Stanislai Koziebrodzki Tribuni Zawskrzensis Nicolai Szydlowski Succamerarii Plocensis Hieronimi Sierakowski Venatoris Cremenecensis Mathiae Kowski Ludovici Mostowski Joannis Zawidzki Franciscus Lipiński Burgrabiorum Plocensium Francisci Dzbowski Antoni Zglenicki Antonij Nadrowski aliorumque plurimorum Nobilium ad actum praesentem congregatorum nec non Mlis Regni Mlis Providi Alberti Miszkiewicz de Zgagowo ad actum praesentem assumpti et Eunae acclamatis

In Termino hodierno vigore decreti Tribunalitij Regni Praeticonis in Judicijs ordinarijs Feria 6 in vigilia Festi Sanctorum Simonis et Judae Apostolorum in anno proxime praeterito nempe millesimo septingentesimo Vigesimo inter Magnificum Sierakowski Castellanidam Dobrinensem actorem et Citatum ab una et Magnificum Stanislaum Koziebrodzki Tribunum Zawskrzensem Citatum et actorem parte ab altera prolati quo mediante decreto Judicium Tribunalitium [illegible]

Officium Pdem Castrens Capitans Plocens ad
tionem N Martini Dniechowski Decretum Condescen

288

LK & Mss

necessariamente condescensionem in Fundum Bonorum Kop
officiorum et quidem pro parte M Kozierodzki Judicij
Plocensis aut Jaworskiensis sive officij Castrensis Plocen
aut Bobrownicensis vel Visogrodiensis pro Parte
Mssi Sierakowski Castrensis Plocensis aut Judicij Trib
censis aut officij Castren Bobrownicensis unius duo
ve ex Mssiis Judicibus unius vero ex EE officialibus
absentia non obstante in et pro feria secunda post Dom
cam Conductus Pasibus nempe die hodierna censuit
bus Judicijs aut officijs in Fundum Bonorum prefatorum
Jnnm condescensum mutuo Partium sumptu conducen
quatenus De sortibus borrarum super bonis Kossemino sitarum
rum Bartholomaei Luci Alberti et Adami Pniewskich
bona Zgnigrow pertinentium tum de sortibus Mossrum
wskich Jacobi Pniewski per Eorum Dzbowski
sibi ac sorte MM Kempskich pro tunc circa resigna
nem Bonorum Moykowy existens hereditarijs inqui
rant et in eadem sorte Kempsciana Mssco Sierakow
ad Bona Moykowo pro Necessitatibus eorum Bon
tantum incisionem assignabunt et de mandentur
de desolatione et excisione Borrarum sylvarum
Kossenienskim ultra sortem Kempscianam indagent
Inquisitiones eorum officio Castrens Plocensi edu
reservabunt Novas hopus fuerit expedient Jud
in omnibus praetensionibus ac cunctis violentijs
cessi omni appellatione dissudicent decidant et mo
derentur injunctum est Partibus vero quatenus Judici
seu officiorum decisioni pareant et acquiescant

demand

Album [illegible]

289

[illegible] Benitus [illegible] Dominicus [illegible] Nicolaus [illegible] Joannes [illegible] Joannes [illegible] Joannes

Officium Ptem Castrens Capitaneus Plocens ad
tionem N Martini Dzieduszycki Decretum Condescen

Ad 1 Mss

280 nec non anno 1659 Plocien F 4ta post F S Bartholom
Apostoli inter M Zophiam a Brozuslawice ohm M Jacob
Kempski relictam et EE Nicolaum Adamum et Mariam
Kempskie minorennes ab una atq Zophiam Konarska
primi ohm M Venceslai Kempski ... Enos Stan
Kriski consortem parte ab altera initam Dominam anno
1676 Sabbatho ante F S Margarethae in Castro
per eam M Zophiam Konarska ohm E Paulo Sierakowski
fusionem super summam 15000 flor Polon denique re
tionem per E Adamum Kempski Enoso Nicolao
subditi in Bonis Kossenino ad extremum anno
Sabbatho post F S Margarethae et Martyris in C
donationem bonorum Moykowy cum libera in
Bonis Kossenino per M Enosos Nicolao Gladiferum
Plocensem et Adamum Kempskie recognitam Jam
M Stanislao Koziebrodzki anno Dni 1561 F 2 ante
et Alberti in Kruszyn inter Enosos Sadek Joannem Fran
et Martinum Kosmaczewskie pro ... filios divi
Bonorum Item anno 1633 F 2 post Festum Sanctae
rethae Virginis et Martyris in C Plocensi inter EE Bar
tholomaeum Adamum Lucam et Albertum Pniewskie
nem Bonorum una cum approbatione atq anno 1660
ipso die F S Hedwigis Viduae Electae Dei in Cas
eodem resignationem per E Jacobum Pniewski
anni Dobonski sortium in Kossenino tum anno 1661
ipso die Festi S Valentini Martyris in Cro Plocensi
nem per E Vladislaum Jezewski Enosae Mariannae
Stawska sortium in bonis Sidabajewo Mlotkowo
nino Eodemq anno F 2 ante Festum Nativitatis

per eandem Brozuslawska Ignoso Petro Cieszewski subsecutam do-
nationem Aeternas dispositiones sortes Prieuianas Jesteui-
anas in bonis Kossenino deducentes reproducentibus
siquidem Judicium praesens et protestatum secum controuer-
centibus quarum controuersiis Judicio praesens com-
ite inductis et exauditis siquidem Judicia condescensoriali
ex repositis ab inuicem ipsis documentis de [illegible]
[illegible] sortibus olim NN Bartholomaei Lucae Albeni et Ada-
mi Pniewskich in bonis Kossenie et tum de sortibus Ignoso-
rum Kepskich quae et quales, ac ubi in bonis Kossenimensibus
ante concessam incisionem in bonis ejusdem circa resignatio-
nem Bonorum Moyhowo per olim Ill. Nicolaum et Ada-
mum Kempskie Ignoso Paulo Sierakowski in C. Plocensi
Sabbatho post F. S. Margarethae vel M. factum informari
nequit, unde suspensa tantisper decisione negotii Princi-
patis et assignatione sortis ad incisionem necessaria esse Inqui-
sitionem per partem utramque investigando divisoriali Kem-
psciana et Pniewiana stum in eum finem utrum M. Sie-
rakowski in convulsionem decreti Tribunalis Regni in bonis
Kossenino non effectuata condescensione praesenti exscindere
prout ibi ipsi Judicialiter obiit praesumpsit Testibus
Scientificis etiam Plebejis educendam censet idque in instan-
tia adeo praestiterunt tam M. Sierakowski quam et M. Kozie-
brodzki educant eduxerunt post quas eductas Inqui-
sitiones Judicium condescensoriale ad lectionem tam ea-
rum quam et coram officio castrensi Plocensi eductarum
nunc vero suo coram Judicio repositarum nec non
ad secursivam examinationem caterarum subditorum
respectu investigationis eorum divisorialium condescendit

Officium praesens Castrensis Capitanei Plocensis ad
tionem N. Martini Druchowski Decretum Condescen

282

Ad 4 Jmsi

quibus lectis et bene perpensis documentis visis ac con
sideratis tum seorsive caterva subditorum praecipue
senum conjunctim # se motis tamen arbitris ad suum
judicium advocatis et oretenus examinatis quoni
am judicium praesens de sortibus Kempscianis ca
tensis exceptis de boniana ~~informari~~ quaenam di
visoria seu potius loca incisioni liberae MM. Sierakowskim assignata subesse debeant ullam notitiam ~~[illegible]~~
capere ~~[illegible]~~ nequit proinde proportionem sortium consi
derando et hinc ulteriores inter partes praescindendo
loca seu divisoria dicta Wyschowka et Lyk ad liberam
~~[illegible]~~ incisionem pro bonis Moykowo ~~[illegible]~~ pro necessitate
eorundem bonorum tantum assignat et ~~de~~ eadem divisoria
alia incipientia a ~~[illegible]~~ campis prope viam spatium
ad villam Lyk Moykowo tendentem protendentem ad secun
dam viam a Jawicz ad borras tendentem inde vero pro
cedendo ad divisorium nuncupatum Dupnik et de
nuo a Dupnik a via a villa Jawicz ad villam
Kossenino se se traheatem determinat Nihil
ominus quoniam ex ipsis inquisitionibus
M. Levalski ad totales sitas Kossenienses saepissimis
et crebris temporibus currum super immissionis arborum
cum multa et evidentissima borrarum sine omni recompen
sa in antecessum olim Illustri Mgco Castellano Racimensi
dari solita inquisitionibus deducta denunciationis vi
cinos ad easdem borras pro necessitate eorum et denunca
tione simili permissionis subditi vero Moykowienses
ac laboriosi Etiam ex tabernatore de Somma

de bonis Kossenino et Moykowo

Actum in bonis Villae Garkowo [illegible]

non solum in commodum suum verum etiam in divendit
nem ad varia loca arborum ex borris eisdem evectionis
deducunt esse, inde Judicium praesens Praepositorem M
Kozieborodzki ad comprobationem Juramenti damni ex ea
dem excisione stante eius possessione subsecuti salvo
tamen Moderamine Judicio suo reservato adinvenit ad
ni instanti additur praefatus super summam mille florenorum
Polonicorum qua comprobatione attenta decernit quatenus
M Sieralkowski summam eandem mille florenorum Polonicorum pro da
nis Juramento evictum coram Moderno M Kozieborodzki
pro primis Castrensibus Plocensibus Terminis Lucta Sa
na 14 mm Pol. Parti et Judicio totius Parti circa so
lutionem summae Juramento evictae Judicio vir in
stanti solvat et enumeret sub poena banitionis
quae decernitur et tunc publicandae in eisdem primis Castrensibus
Plocensibus Terminis conservatis peremptorie Porro siquidem laboriosus
Andreas tabernator post decretum Tribu
nalitium bornas easdem superinvasisse et easdem
desolasse redarguitur esse reus proinde ipsum pri
nubilem sententiando decernit quatenus M Sie
ralkowski subditum eundem tabernatorem pro poe
nis personalibus nempe castigatione sexaginta
plagis per Ministerialem quemvis procedi
deli primis Castrensibus Plocensibus Terminis statuat idque sub rigore supra
expresso Nihilominus M Sieralkowski evadat
in eam Juramenti rotham prout tam praefatum sub
ditum ad invasionem borrarum quam et alios
post ultimarium decretum non informavit

Officium Praesens Castrensis Capitanei Plocensis ad obla-
tionem N. Martini Druchowski Decretum Condescen-

284 et non permisit nullaq damna post hocce Decreti
causavit idq in instanti additur praesentis quo atten-
to eiusdem M. Sierakowski hoc in puncto a praesentis
quibusvis liberum facit et pronuntiat Quantum
attinet actoratum M. Sui Sierakowski Judicium
praesens M. Koziebrodzki ~~[illegible]~~
Requisitionibus non redarguentibus a praesen-
tis quibusvis liberum facit et pronuntiat

Florianus Dembowski Judex Terrestris Plocensis mppria.
Stanislaus Mostowski Judex Terris Zawskrzensis
Palatinatus Plocensis
Valerianus Coessel Subjudex mppria Terrestris Zawskrzensis Palatinatus Plocensis
mppria

Officium praesens Castrensis Capitanei Plocensis ad obla-
tionem E. Josephi Chalinski Decretum Condes-
censis infrascriptum in Bonis inferius nominandis esse
+ MM. Judices Terres. Plocensis et Zawskrzensis ~~[illegible]~~ praeter ma-
nibus eorundem MM. Judicum propriis subscriptum
reproducendum ad acticandum actisque praesentis ingrossandum
Suscepit in Tenore Sequenti. (Inserat)

Et 4 post D. Rogationum praesentis A. D. 1731

4 286 G

Actum in bonis Villae Garkowo Feria

Officium Ptem Castrens Capitans Plocens Cas-
tionem N Martini Druchowski Decretum Condescen

285

1731

Actum in bonis Villae Garkowo Feria Secunda post Dominicam Cantate proxima Anno Domini Millesimo Septingentesimo Trigesimo primo

Coram Mfico Matthia a Dębowa Gera Dębowski Dapifero et Vicecapitaneo Castrensi Paltz Plocen. Matthia Antonio Orłowski Bobrowniczy Terrae Dobrinen. Martino Floriano Mlicki Plocen. Castren. Notarijs. In praesentia Gnosorum ac Nobilium Francisci Chędzenski Burgrabij Castren. Ciechanoviensis Stanislai Humiecki Francisci Naszerowski Jacobi Tłubicki Stanislai Mysłkowski Martini Choynacki Stephani Mezynski Joannis Stawski Alberti Krzywkowski Andreae Niski et aliorum plurimorum Nlium ad Actum praesentem Congregatorum nec non Mnalis Regni Gnalis Henesti Alberti Grabkowski de Villa Chromakowo ad actum praesentem assumpti et eunt Acclamantis

In Termino hodierno Vigore Decreti Tribunalitij interptes infrascras Scilicet Mficus Kuczborski Notarium Terren Plocen. Actorem ab una et Illustrem et Mficum Podoski Castellanum Plocensem Citatum pte ab altera. Petricoviae Feria tertia post Dominicam Sexagesimae proxima Anno praesenti. Lati. Quo mediante Decreto Judicij Tribunalis Regni Petricoviense Necessarian

297 esse Condescensionem ratione praetensionis post
Condescensionis Castrensis Plocensis emanatae Offic
orum et quidem pro parte Mfici Kudzborski
Notarij ~~Castrensis~~ Plocensis Officij Castrensis Plocensis
vel Zakroczimensis seu Judicij Terris Zaustoc
sis pro parte vero Illustris et Mfici Podoski Ca
stellani Plocensis Officij Castrensis Bolrowniczensis vel
Vyssogrodiensis ad bona Garkowo pro Feria sec
da post Dominicam Cantate proxima nempe
pro die hodierna in actu contenta adinvenit
quae Officia Unius absentia ex Gnosis Officia
bus ~~non obstante~~ duorum ex Mfis Judi
nam obstante Condescensura de reparatio
aut desolatione Statuq bonorum Garkowo cu
attinentijs post actum Condescensionis praefatae
Castrensis ad auctis vel diminutis tum et de add
tamento Contractu assecurato inquirant in
stigent Inquisitiones si opus fuerit expediant
et partes praecisa appellatione decidant et mo
rentur. Injunctum partibus vero Decisioni o
rum parere et acquiescere sub poena Bani
nis in Termino Condescensionis Coram Offi
vel Officiali in casu Contraventionis publi
da Sententiatum est. Officia itaq Condesce
sura nempe pro parte Mfici Kuczborski Cas
Plocensis pro parte Illustris et Mfici Castella
Plocensis Castrensis Bolrowniczensis ad bona eadem Ga
Hoc Officiose Condescenderunt Jurisdictionem
Judicialem fundarunt pacem et securitatem pu
cam circa ejusmodi Actus fieri solitam per M
ter suprascriptae praecustodire fecerunt partes a
Compantionem acclamare demandarunt Quibus
ratis

taliter acclamatis. Acterea Mfico Joanne Kuczberski Notario Terri Plocensi per se personaliter Citata Illustri et Mfico Nicolao a Podosie Podoski Castellano Plocen. per Gnosum Laurentium Starorypienski Burgrabium et Vicenotarium Castren. Bolrovnicen. Actis Castren. Ostrovensibus Sabbatho in Vigilia Festi Assumptionis in Coelum Gloriosissimae Virginis Mariae in Anno Millesimo Septingentesimo Vigesimo nono. Plenipotenter Inscrut. Tandem Sufficienti ad inventa Comparitione Judex partibus experiri mandat in Experimento Judicium officiorum Condescensorialium Exauditis partium Controversijs adhaerendo. Decreto Tribunalitio ad executionem Contentorum ejusdem Decreti Tribunalitij Scilicet Indagationem occasione Reparationis sive desolationis Statuq. Bonorum Garkowo cum attinentijs post Actum Condescensionis Castren. Plocen. ad auctis vel diminutis tum investigatione additamenti Contractu obligatorio assecurati Condescendendo Inquisitiones partibus Utrisq. Super praemissa educere mandat. Additur Mnalis Supraserus Honestus Albertus Grablewski ad rotizandum Super incorruptionem Testium partibus Utrisq. et quidem primo pti Acterea Mfico Notario Terri Plocensi. Tandem Quoniam in Termino praesenti Inpunctae educendae Inquisitionis tam Mficus Notarius Terri Plocen. quam et Illustris et Magnificus Nicolaus a Podosie Podoski Castellanus Plocen. personaliter Comparentes Loco educendae Inquisitionis ~~super~~ examinationem

288 nem Caterva Subditorum Garkowa Judicialiter
affectant. et Super Testimonijs et indagatio
nibus inquirendi eorundem Subditorum per
sistunt. Id Circo Judicium Officiorum Condescen
serialium. Statuitionem ejusdem Caterva Coram
Judicio suo Condescenseriali. Mfico Notario Terr
Plocen. Possessori. demandat et Quoniam Ma
gnificus Notarius eandem Catervam subditorum
statuit proinde Judicium ad examinationem
ejusdem Condescendit. Qua Caterva diligenter
(exceptis Seorsim a quolibet Juramentis) ~~dilig~~
~~tem~~ examinata. Quantum attinet pretensione
Mfici Notarij Terris Plocen. post primitivam Con
scensionem per Officium Castren. Plocen. in fundo
Bonorum Garkowo expedit ex possessione eo
rundem bonorum pullulanti. quoniam ex eadem
recognitione Caterva ac re oculis subjecta. li
cide patet. Magnificum Notarium binas gazas
Noviter edificasse. Ovile Reparasse. bovem Lab
riosae Evae Subditae Garkoviensi in Juvamen
misse. Lupum et Avenam Inventario per Subdi
dari assignatt non participasse. Proinde Judi
cium Officiorum Condescensorialium pretensionem
eisdem justis agnitis summas prolisdem infrasc
et quidem primo pro gazis duabus et reparatis
Ovilli Florenos polonicales Septuaginta pro
bove empto ~~Flo~~ Florenos triginta pro Avena et lu
inim census. a Subditis quinque Inventario
bonorum Garkowa die decima quarta Augusti
in Anno Millesimo Septingentesimo decimo
quinto per olim Illrem et Magnificum Adalbe
tum Dembski Mareschalcum Cuna Regni su
scripta

scripto destinatis retenti florenos polon. Centum
Viginti solvendi esse declarat. Neque decidendo praetensionem Eiusdem Mfici Notarij respectu additamenti Contractu Obligatorio inter Eundem Illrem et Mfcum Dqmbrlu Mareschal cum Cunae Regni ab ona et Mficum Notarium Terrae Plocen. Actorem modernum Plocae die Nona Augusti in Anno Millesimo Septingentesimo decimo quinto Conscripto assecurati in eodemque puncto Magnifico Notario solutionem additamenti exis non Correspondentiae nisi a media summa in obligatione exposita urgente jam vero Illri et Mfico Castellano Plocen. plus proventus quam a totali summa Decem Millium in obligatione expressa quolibet Anno percepisse obiciente et fertiter inferente quoniam tam ex Examinatione eiusdem Caterviae villae praefatae Garkowa in indagandis proventibus et Statu bonorum per Mficum Notarium post Decretum Condescensionis ad Actum praesentem Continuatae insufficiens proventus a summa Decem Millium Tynfenum in obligationem memoratorum # Bonorum data lucide probatur. Proinde propiorem Mficum Notarium ad Comprobationem Juratoriam non excedendo tamen Summam Mille Quadringentos Tynfenos a Summa totali Decem Millium Tynfonum in eam Juramenti rotham prout additamentum hocce ex non Correspondentia bonorum a summa Decem Millium Tynfonum Eidem justo et Merito Compensari debetur. in instanti praestandam adinvenit Additur. Praestitit quo attento Juramento Additamentum hocce adjudicat

301

dicat et Decernit. Quatenus Illustris et Magni-
ficus Castellanus Plocensis tam Summas supra
expressas pro gazis exaedificatis bove empt.
Censibus Avenae et lupi retentis quam et Sum-
mam praefatam Mille Quadringentorum Triginta in vim
additamenti adjudicatam Juramento Evictam pro
Crastino Festi Natalis Sancti Joannis Baptistae
Mfico Notario Terrestri Plocensi Coram Officio Castrensi Plocensi
solvat et enumeret. Sub Poena Banchorum quae
Decernit et Terminus publicandi in Ibidem
Circa manifestationem faciendam in Casu Contra-
ventionis Conservatur peremptorius.
Quo ad praetensionem respectu laborum ex Oppi-
do Srienskie ad Villam Garkowo ut pote ad Con-
falcastrationem Operariorum triginta ad Colligen-
messem itidem triginta ad arandum duodecim
Aratra non Subministratorum Spectat. Judicium
praesens quo ad non Subministrata Aratra quoniam
ante primitivam Condescensionem Castrensem
Auctio Subditorum in Juvaminibus in Villa Garko-
wo per Idem Decretum antenus Condescensionis Com-
pensata intercessit. proinde quo ad hanc praeten-
sionem Mficum Notarium non posse praetendere Sa-
tisfactionem adinvenit. Quoniam vero Mficus Nota-
rius Subditos de bonis Garkowo ad bona Mni-
siewo suam hereditariam pro laboribus diversis
se. ex recognitione Suprascriptae Caterva
Compertur id Circo Judex non Subministrata
manuales labores ad bona Garkowo missione
eadem ad bona Mnisiewo Compensatam esse decla-
rat. Debita vero ut pote adera Subditis Garko-
wensibus per Mficum Notarium Concessa Mficus
Notarius ab Eisdem Subditis stante sua possessione
Vindicet. Porro quo Spectat praeten-
Sex Ill. et M. Castellanus Plocens. M. Notario Terri pro Termino
superius expresso et subrigero suprascripto solvat

tum quoque Summam ex Contributione Capitali pro Bonis Desolatis Kolo Bynno
Scilicet Medietatem ejusdem Contributionis Florenos polonicos Quinquaginta tres et gro-

siones fundi per Illrem et Mficum Castellanum
Plocen. ad Mficum Notarium illatas Scilicet ob-
jectam fugationem Laboriosorum Alberti Kowal
czyk et Sebastiani Czyszyk tum Laboriosae An-
nae Evadat. Magnificus Notarius in Eam Jura-
menti rotham prout fugae eorundem Subdito-
rum Causa non exstitit. Additur Mnalis prae-
stitit quo attento liber hoc in puncto. Mficus
Notarius Terris ~~pronunciat~~ aliquam impeti-
tione pronunciatur. Quo vero spectat binas
Ancillas de bonis Garkowo Subditas Subditis
Mfici Notarij ad bona Mniszewo hereditarijs
locatas Judicium Condescensoriale ad solutionem
taxarum pro eisdem Ancillis Subditis, Mficum Nota-
rium tenen debere sententiat Quo denique spe-
ctat pretensionem ratione exhalationis Duarum
equarum ~~Laboriosi~~ ex relatione Caterva Circa
Laberes in bonis Mniszewo per Subditos Garkowen
exercitos Compertam Comprobent Laboriosi
Thomas et Paulus Lewosi dictus Subditi
in Eam Juramenti rotham prout ex occasione
eadem Laborum in Mniszewo exercitorum equae
duae sunt exhalatae tum et super valorem Earundem
equarum idque in instanti Additur praestiterunt
Quo attento Decernit Judicium Condescenso-
riale Quatenus Mficus Notarius Terris Plocen.
tam Valorem equarum Juramento Comprobatum
Scilicet ~~Florenos~~ pro Ambabus equis Tynae Quadra-
quam et taxam Ancillarum Scilicet pro qualibet
Quinquaginta Marcas polonicales Illri et
Mfico Castellano Plocen. bona Garkowo Eximen-
ti Coram Officio Castrensi Plocen. pro termino
superius expresso sub rigore suprascripto
solvat et enumeret aut ex Summis sibi ad-
judicatis defalcet. Ad extremum Quantum
attinet Inseminationes Inventaria et Statum omnium
praevia per Ill: et M. Castellanum Plocen. de Solutis Marcis in per-
sonam M. Notarij recognoscendam Authentica quietatione

303

attinet Conseminationes bonorum Judicium Condescensionale. Decernit Quatenus Sufficiens Notarius Conseminationes easdem Circa dimissionem bonorum Juxta obloquentiam Anteriens Decreti Condescensionalis Castrensis Plocensis circa bona relinquat sub pœna Banitionis in primis et proximis Judicijs Castrensis Plocensis post Contraventionem publicandæ. Luita ad præsens pœna Trium Marcarum polonicalium Judicio in instanti solvendæ sibi vero ab invicem recompensandæ benageadæ in eodem Statu ~~cum Inventarijs~~ s. pr. ut ad præsens exstant in præsentia Gnosi loci præsentis Burgeri Dij Vidæ Gnosi. ~~Antonij Mal~~ ~~uslu tradat et dimittat~~ Joannes Zawidzki ~~tradat et dimittat~~ seu Ingrossi Antonij Malewslu tradat et dimittat

Matthias Dębowski Dapifer, et Vicecapitaneus Castrensis Plocensis mp.

Matthias Antonius Orłowski Notarius Castrensis Bobrownicensis Terræ Dobrinensis mp.

Martinus Florianus Mlicki Notarius Castrensis Plocensis mp.

Officium præsens Castrensis Capitis Plocensis ad obtentionem Josephi Chalinski Decretum Condescensionis infrascriptum in Bonis infernus Specificatis effectu Judicium MM Officialium Castrensis Plocensis et Bobrownicensis prolatæ manibusque propriis eorundem MM Officialium Subscriptum reproducens ad Acticandum actum Ingrossandum suscepit in Tenore Sequenti Sabbatho post Dominicam Rogationum proxo A.D. 1731.

Decretum Condescen
sionis in Bonis Ean
kowo platum

1731

3039

Actum in Fundo Bonorum Villae Młock Feria Secunda post Dominicam Jubilate Anno Dni millesimo Septingentesimo Trigesimo primo.

Praesentibus Gnsis Adalberto Młodzianowski Pocillatore Łukoviensi Joanne et Nicolao Kanigowskie Baltazaro et Laurentio Wilamowskie Joanne Oyrzynski Sebestiano Popławski Dominico Pszczołkowski Adalberto Diakowski Michaele Krasecki alijsq plurimis personis adhuc actum congregatis nec non Mli Rgni Gnali Primo Stanislao Kobus ex reproducto authentico noto et jurato, actus Plentis Apparitore.

Officia Castrensia Zakroczymense et Horodlense ad juridicam partium infra in Comparitione expressam requisitionem, Exhibitionemq Decreti Tribunalitij Rgni Petricoviensis Sabbatho ante festum Sanctae Hedvigis Viduae Electae, Anno Dni millesimo Septingentesimo Trigesimo, Inter Mcum Raphaelem Młocki Tribunum Grabovecensem Actorem et Citt et Mcos Stanislaum Młocki Pincernam Palatinatus Plocensis ac Suthowski Dapiferum Łukoviensem Cittos et Actores prolati, Cujus Decreti tenor sequitur ejus modi.

Judicium Ordinarium Gnale Tribunalis Rgni Petricoviensis Controversijs Partium exauditis et intellectis Decidendo Citationes partium utrarumq tam Mfici Stanislaj Młocki Pincernae Plocensis Jurisdictoris qm et Gnsi Suthowski Bonorum Młocko Possessoris ex noviter repertis Documentis contra Decretum anteactum Judicij Sui quam et Gnsi Raphaelis Młocki pro Contraventione Ejusdem Decreto sibi mutuo et ab invicem editas, Siquidem tam noviter reperta documenta nihil evincunt, quam et decretum inter easdem partes anteacti Judicij Sui Feria quarta ante festum Sanctorum Omnium Anno millesimo Septingentesimo vigesimo sexto, sine jure petendi, Videlicet Contractu Originali resignatorio Bonorum Młocka inter olim Gnsos Albertum Młocki ab una et Andream Kowalewski Parte ab altera respectu ejusdem Gnsi Alberti Młocki Sortis

acquisitae

acquisitâ unito et confecto privatur interesse, Coram tã
Magnifico Stanislao Sarnowski Castellano et Sathowsky respectu mutue
respector documentor conditionem habendor honorum &
centium quorum et Dnum Raphaelem Mtocki Tribunum
bovcensem ratione contraventionis ejusd Dno sine fundame
juris originalis prolato Iniuste et iniuste ea in punto age
adinvenit Quo nun attento Quid documentaliter Dnus
est post acquisitam sortem in Bonis Mtocko a Duo Alber
Mto Mtocky sortis sud exactione certa esqa aliqs fratre
suos Ejus habende Dnum Andream Kowalewsky spectare
Ejs Alberto Mtocky quod sortis Ejsd Alexandri Mtocki
Mtocko habende contrarium venditorium instrumentum ejusd Da
Sud in Mtocko Sett. et jacentes in quibus Dnum Retroderem
bium sexcentos fl. pol. constituisse adjectam tamen de m
tuo consensu contrahentium suorum conditionem reha
dorum bonor circa prohibitam tam ab contrahentib
et successorum de Zambis predictum reservasse et
disse eundem contractum eum protestatis et condition
pro utraq parte reservatam in se continentem ad
Cresia Zakrzewmensia sabbatho in Anglia festi Sanc
Thomæ apli Millesimo sexcentesimo octuagesimo se
do nomine Ejsd Alberti Mtocky contrahentis & ablem D
nissium Kosnicky porrecte et exactis & extractum ejs
ctum esse ad sort per Dnum Andream Kowalewsky
ceratem esse vne cujus dissacesionis manifestatione
coram actis publicis illatis sunt. quorum in evic
habita vne non reclamacionis ejusd oblatis contradi
stati & partem adversam et exinde acceptationis jn
Judicium his consideratis, circa documenta inscripta
Statuti Regni propione Dno Raphaele Mtocky filio olim
Ejsd Alberti Mtocky juxta retractus & redemptionis
sortium Suarum in eadem & data oblata ex Spar agen
actore adinvento necessariam esse condescensionem inta
dum Bonor Mtock seu sortium olim Ejusdem Alber
ti et Alberti Mtocky antiquus hereditariar et jure re
ctus Suorum successor conditionaliter resignatar et don
tar officiorum et gerdem pro parte Mtorum Stanisly
ly Sathowsky Judicij Terrestris Zawichostensis sive Offi
Castrensis Zakrzewensis sive Judicij Terrestris Za
mensis aut Visnogrodensis Vo parte vero mtri Raph
ele

Raphaelis Mitochy Officij Grensis Crasnostawiensis aut Hetzenis sive Grabowiensis aut Horodensis Loco Judicium seu officia uni ex ipsis Officialibus duorum ex Judicibus absentia non obstante pro feria secunda post Dominicam Jubilate in anno futuro millesimo septingentesimo Trigesimo primo Centuria in Sandum bonor Mtock et alior expectantium Condescensura ante omnia juramentum Compromissorium Contractus originalis In Mtocho die decima quarta mensis decembris anno millesimo sexcentesimo Septuagesimo primo respectu Patar Sortium Conscripti manibus Egidij andreae Kwalewsky et Alberti Mtochy prius Subscripti et vadio octodecim millium Sexcentesimo pol. firmati a Jano Raphaele Mtochy. Excipient in eam juramenti Rothaw, prout oblata Pacti Contractus p Egidium Andream Kwalewsky dilacerati juncta quidis realia et non aliter nisi eadem in eodem Contractu Originali dilacerato exista et Conscripta in se continet et in omnibus punctis cum eod Contracta dilacerato sese concordat nec est in fraudem et detrimentum partis Confectt post quod Pacti Juramentum, adhibendo in eadem oblata Contractus ex Pto Casuali vne rehabitionis Bonor Mtocka reservatis in pus haereditis Cassatis p Judicium Pens transactionibus gebenis quo ad Patas Sortes tantum, cum Egidium Raphaelem Mtochy restituend esse sententiabunt Sortes q Bonor Mtocka Baranici et aeli Mtochicy olim Egidor Abrachti et Alberti Mtochich prout in suis antiquis extabant metis et limitibus existent. Summas grossis tam propio canum Sortium p olim Egidor Abrahamum et Albertum Mtochic levatas ligidabunt. Connotabunt et canum Solutionem cui Competient in vim rehabitionis bonor vigungent, de desolatione sive reparatione bonorum Sua edidenda inquisitione Ingerient Summas in contributiones erogatas p medium computandas nec non in reparationem Bonorum seu juramina subdolorum expectant Summam totalem Petita nihilhominus Sup realitem expensar Computatione juxta ona Cui et p quem Competient adjudicabunt partes in omnibus Pretensionibus mutuo et ab invicem tam ratione reparationis q desolationis ad se habitt et usurpatis finaliter Sua omni appellatione decident disjudicabunt et moderabuntur Condescensionem q de Pactis

B Sortib

Sortibus post exolutas tam originales qm et ex reparaone et
Contribuonibus adauctas Summas injungent Quorum Judi
cij Terrestris Seu Officior Condescensorialium decisioni Par
tes in toto et acquiescere debebunt et tenebuntur Idq Sub
poena Banitionis perpetuae in ibidem coram Judicijs Sive
Officijs Condescensorialibus Seu uno Officiali a quacunq
parte Condescensuro publicanda; Quita per utraq partes
poena quatuordecem marcar polonic Parti p partem Sibi ab
invicem compensanda, Judicio vero p medium in Instanti
Solvenda Sub poena Banitionis ex Rgro poenalium publica
da, In Sublationem vero processus scilicet trinar Conde
nationum ex parte Gnsi Raphaelis Mstocki Sup part
Citta obtentt, decernit Judicium quatenus Pars Citata
vadium Capitaneale Triplex parti circa Terminum
Condescensionis Judicio vero Suo p medium Idq in In
stanti Sub poena Banitionis ex Rgro poenalium publica
Tandem quoniam Pars Citta quietaonem producit de vadij
in Sublaonem Decreto anteriori adjudicatt de processu
memorato p parte Judicij exolutt Proinde a Solutione
corundem liberum facit et pronuntiat, In fundum Ge
norum Mstock condescenderunt, Ibidemq jurisdictionem
Condescensorialem cum omni Securitte euntium et re
untium p acclamationem Mtis Providi Stanislaj Kob
ex reproducto authentico noto et jurato actus Psen
apparitore fundarunt; Qua fundata; et Inscripto
Superius ex Psso in Psentia Gnsorum ac nobilium
Supra Specificatorum actu; Vergente Sole ad oc
Sum eundem actum Condescensionis ad diem Crastina
prope venientem Scilicet Feriam Tertiam post
minicam Jubilate cum toto effectu Ministeri
li reclamare demandarunt. Tandem In Crastino D
Videlicet Feria Tertia post Dominicam Jubilate
Anno Dni millesimo Septingentesimo Trigesimo
mo, reassumpta jurisdictione Condescensoriali; Fato
Partes ad inscribendum comparitionem acclamare injunxerunt Quo In
Partibus

Magnifico Raphaele Młocki Tribuno Grabowecensi Actore perso
naliter Officis Stanislao Młocki Pincerna Palatinatus Plo
censis ac Adalberto Suthowski Dapifero Łukowiensi Cri
tatis et Actt. atq Indicentt. utrisq personaliter, Comparentibus et Judi
cialiter secum controvertentibus. Quibus Controversijs coram
se factis exauditis; Quoniam Mlus Stanislaus Młocki Pincer
na Plocensis Protestaones p se primam coram actis Crensibus Chełmen
Feria quinta post Dominicam Oculi Quadragesimalem Anno
Dni 1731. contra Mlum Raphaelem Młocki Tribunum Gra
bowecens et Gnsum Łopuszanski locum tenentem Actorum
Crensium Horodlens idq rne Fabricaonis in ysis actis Ho
rodlensibus manifestaonum binar unius Sabbatho post
Festum Sctor Trium Regum anno 1705tio Secundae
Feria 3tia in Crastino Festi Sctorum Petri et Pauli
aptor anno 1710. Factt. producit et in supplemen
tum ejusd ptestaonis Suae Intuitu Fabricaonis Actor
judicialiter repositae publica et repetita vice allegatam
fabricaonem objicit, Eo attento, Officium Crense Zakro
cimense Gnsi Vicecapitaneus et vice notarius Infe
rius Subscriptt. Causam hanc ~~cum toto ejus effect~~
injunctae Condescensionis ad Pntia bona Młock cum
toto ejus effectu rursus ad Judicia Tribtilia Rgni
Petricoviensia remittit conservando in ibid partibus
comparentibus Inter se agentibus trnum comparen
di Paratum peremptorium Secundam Coram actis
Crensibus Plocensibus Feria 4ta post Dominicam Misericordiae utrasq
Albertus Łempicki venator Terrae Rozae Vicecap
pr et Judex Castrae Zacrocinae pnu
Josephus Zaborowski Vice Notarius Terrestris Cas
trensis Zacrocimensis Ipsa
Jam autem Officium Castrense Horodlense Partium earundem
Controversijs exauditis, et quidem Mlo Raphaele Młocki Tri
buno Grabowecensi in fundamento Decreti Tribunalitij su
perius specificati in virtute cujus Plens pagit Condes
censio ante omnia juramenti exceptionem affectante et
hoc in Passu Satisfactionem Pallegato Decreto Tribunalitij
Pbente et additione Mlis urgente, Officio quoq Stanislai
Młocki

Mtoclj Pincerna Palatinatus Plocensis ejusdem Mco Raphae
Mtocki Tribuno Grabovecensi et Gnso Lopuszanski locum ac
rum Crensium Horodlensium tenenti; Manifestaonum
binar unius ear Anno 1703tio Sabbatho post festum
Sanctorum Trium Regum, alterius vero Anno Dni
lesimo Septingentesimo decimo Feria secunda in Cra
no festi Sanctor Petri et Pauli Aptor utrasq in Cro
Horodlensi factarum; tam p manifestaones binas
et qd primitivam Feria quinta post Dominicam Oc
li quadragesimalem in Cro ~~Horodlensi~~ Chetmensi s
cundariam vero Feria quinta post Dominicam Mi
ricordiae in Cro Plocensi utrasq Anno Psenti 1731 p
et ad Psens fabricationem obiciente, perindeq Remis
onem ad Judicia Triblitia affectante e Converso
ro in replicatorijs Mco Raphaele Mtoclj Tribuno
bovecensi reproductis suprascriptis Crensibus Horod
sibus maonibq p extractum cum Sigillo usitat
officij illius ac correctis et qcid in una primitiva
Manifestaone manu Gnsi Ortonsky Regentis prot
Crensis Horodlensis alterius manu Gnsi Smolinsky
sceptantis actorum subscriptis primitivamq eo in
passu post factam eandem ante hosticum et revolut
nem in Rgnu Poloniae alteram vero in subsequens a
desolaonem actor Crensium deprompt Realittem earum
extractuum protunc sibi extraditorum et in Protho
lo cum derelictis copijs susceptorum et connotatorum
probante et firmiter allegante atq comprobaone
ratoria eandem realittem judicialiter Etiam instan
nee Pstanda promittente et firmiter trahente, no
nisi ob desolaonem actor p varios milites et hosticum
desertor et infragmenta dispersorum subsecutam
Psens p nobilem Stanislaum Mtoclj Pincernam Ploc
in parvo temporis spatio et non tam diligenter qu
rendarum reperiri non valentium inferente easdem
manifestaones ad punctum deslaceraonis contractuo
originalis juxta mentem Decreti Tribunalitij m
quidqm spectantes probante sed in alijs contentis
et Ptensionibus tam respectu Psentium quam et a
orum bonorum subsecutas esse deducente copiam
unam ut pote secundariae maonis in archivo ac

actorum Horodenssium repetientem Intervente ## Quoniam
Stato mánes bina in Cō Horodensi p mtum Raphaelem
Mtochy facta p extractus Kuient et Sigillo et Correctus depromptos
ad Sens reputata non respectu dilaceraōnis contractus ori
ginalis Inter Sim mlum Andream Kwalewshy abuna et
Spum Adalbertum Mtochy parte ab altera mtuitu vendi
tionis sortium Bonorum mtoch Mta mtocha et Baranow
jure retractus anno Dñi 1691mo d 14 Decembris
Inti manibus contrahentium subscripti actisq Criski
bus Varsavienssibus Sabbatho in vigilia festi Sancti
Thomæ apli anno eod roborati: et ad acta Castrensia
Zakrocimensia Sabbatho in vigilia ejusd festi Sancti
Thomæ apli anno Dñi 1692do porrecti, sed in alijs
contentis et Sensibus ad punctum dilaceraōnis non
spectant. et quidem prima ear de diligentia et pru
situdine in exolvendo Summas, alid vero nte potim
Jesum Sanctum Mtochy post fata mgci Andreæ Kwa
lewshy Bonorum mtoch et aliorum apprehensionis et eor
pabnis nil quidqm de Commissata dilaceratione contractus
exprimendo sunt subsecuta et tabe eadem manifestaōnes
cum Summario circa agitaōnem Causæ in Judicio Tribu
nalitio reportō et ad Sens demonstrato de essentia ex
stat in toto tese concordant, respectu quor dilaceratio
nis Contractus originalis superius Sabligati scorsicas
mánes et quidem ultimaniam in Cō Betzensi feria
sexta pō festum Sancti Martini Pontificis anno Dñi
1725to p Gnum Michaelem Mtochy Capitaneum Bet
zensem cum ad Sdem in antecessum respectu ejusd
dilaceraōnis contractus subjecutarum, coram Gesthi
is Betzensibus manifestaōnem et de summam acto
rum eorum Betzensium p milites Svedicos et alios
desolaōnem non repetentium Mlus Tribunus Grabo
vecensis reputavit eandemq actorum desolaōnem manife
staōnibus vonjs officialium Sensium et o maxime ma
nifestaōne Gnjs Demetrij Lebedewicz Regentis Cancel
Betzensis feria secunda post festum Sanctæ Dorotheæ
Virginis et martiris prā anno Dñi 1716to subsecuta
probat. Insuper Instam dilaceraōnem Contractus ori
ginalis attestaōne p mlum Spm Michaelem Mtochy Capitane
um Chetmetensem d 15ta mensis Martij Anno Stenti in

Officium supra scriptū Castrensis Horodens ejusdem Contractus extractū

Rubiesow

311 In Rubiescow data, manibus tam ejusd. Mfici Capitanei Chelmetensis qm et certorum Amicorum Subscripta, ad acta Crensia Horodlensia Sabbatho post festa Solennia Sacri Paschatis pxo anno nunc Currenti porrecto et ibidem sub eodem actu circa porrectionem p oblatam adfacta, per eundem Mfcum Capitaneum Chelmetensem roborata, Idem Mfcus Tribunus Grabovecensis deducit, ad Extremum Decretum Tribunalitium in fundamento cujus Plens pagin Condescensio post agnitas respectu diffacerationis contractus manifestationes, p partem adversam non reclamationis oblatae Contractus pindeq acceptationis, rationem Phabuit, et hoc in Passu de essentia punctum in eam verborum seriem C. eundemq contractum vim perpetuitatis et Conditionem pro utraq parte reservatam in se continentem ad acta Crensia Zakrocimensia, Sabbatho in Vigilia Festi Sancti Thomae Apli 1682do anno, nomine Gnsi Alberti Mtochj contrahentis, p nblem Stanislaum Krosnichj porrexisse et exactis depromptum esse ac post p G. Andream Kowalewskj diffaceratum rne cujus diffacerationis manifestationes coram actis publicis Mlatae sunt, Quarum in Virtute Phabita ratione non reclamationis ejusd. oblatae contractus Pfati p partem adversam, et exinde acceptationis,) expssit respectu vero Pfatarum manifestationum in Crō Horodlensi subsecutarum uti in se intuitu diffacerationis contractus nil quidqm sonantium, nullam mentionem fecit, et propiorem Mcum Raphaelem Mtochj Tribunum Grabovecensem olim Gnsi Alberti Mtochj Filium jure retractus pro redemptione Sortium Suarum in oblata Contractus expssarum agentem adinvenit, et ante omnia Psenti in Trno Condescensionis juramentum excipere Pcomisit. Idcirco attentis Pncissis et v maxime Decreto Tribunalitio superius expsso insistendo, amputata p Mcum Stanislaum Mtochj Pincernam Palatinatus Plocensis ad Judicia Tribunalitia Rgm Petricoviensia remissione affectata in fundamento Praeensiti Decreti Tribunalitij ad excipiendum juramentum Psenti in Trno ante omnia

Omnia Pstare mfico Raphaeli Mtocki Tribuno Grabovecensi injunctum accessit, et habita ratione Pvectae ejusd mfici Tribuni Grabovecensis Aetatis et debilitatis decernit quatenus is idem Mcus Raphael Mtocki Tribunus Grabovecens Rothe in Decreto Tribunalitio ex Pssa prout oblata Pfati contractus p Gnsum Andream Kowalewski dislacerati puncta quaeris realia et non aliter nisi eadem in eodem Contractu Originali dislacerato ex Pssa et Conscripta ruse continet et in omnibus punctis cum eod contractu dislacerato se se concordat nec est in fraudem et detrimentum partis confecta comprobet idq instantanee, Addit Mlis ad Rothisandi; Quod juramentum Sigd Mcus Raphael Mtocki Tribunus Grabovecens usitata juramenta solennitte flexis coram Imagine Crucifixi JESU CHRISTI genibus in facie Officij Sui et Pstentia Rndi Lebkowski Ordinis Sancti Augustini Conventus Ciechanoviensis tum Gnsorum Josephi Mtocki Subdapiferi Gostynensis Sebastiani Popławski Adalberti Dyakowski Michaelis Krasecki, Michaelis Stanisławski Joannis Czechowicz aliorumq Nobilium et Variae Conditionis Hominum adhunc Actum Congregatorum Rotha Superius in Decreto Judicij Tribunalitij Ex Pssa ante omnia Pstenti in Termino Condescensionis explere injunctt, verbum de verbo prout haec eadem Rotha ~~Superius in Decreto Judicij Tribunalitij ex Pssa ante omnia Pstenti in Termino~~ In se Continet Rothisante Sibi Ministeriali Provido Stanislao Kobus actus Pstentis apparitore Pstitit, Idcirco Satisfecisse Decreto Tribunalitio adinvenit, Et ad ulteriorem punctorum Decreti Tribunalitij Executionem accedere voluit, Verum quoniam tam Gnsus Stanislaus Mtocki Pincerna Plocensis quam Gnsus Adalbertus Suthowski Dapifer Lukoviensis contraveniendo Decreto Judicij Tribunalitij in fundamento cujus Pstens pagit Condescensio ab ulteriori Tractu Pstentis Condescensionis recesserunt, Et in Contumatiam partis Sequentia puncta nempe liquidatio Summarum atq cui competierit Solutionis injunctio, Inquisitionumq de reparatione seu desolatione, juvaminibus tum de erogatis

in Contributionis

313 In Contributiones Summis sine demonstraone et proba
tione renitentis partis expeditio subsequi non possunt
Idcirco Rigorem in Decreto Tribunalitio appositum
nempe poenam Banitionis ppetuae Sup parte Con
traveniente ut pote Gnsis Stanislao Mtochy Pin
cernae Plocensis et Adalberto Luthowsky Dapifer
Luhoviensi, respectu Contraventionis Decreto Trib
nalitio extendit. Et urgente Mco Raphaele Mto
chi Tribuno Grabovecensi additum Mlis ad publi
cand poenam Banitionis ppetuae Officium Mtem
Rgni Generalem Providum Stanislaum Kobus ad
hujus apparitorem ad publicand eand poenam Ban
tionis ppetuae Decreto Tribunalitio interpositam
et Etiam Coram uno Officiali Ttenti in Termi
no publicare injunct addidit, qui ministerialis
Additus, rediens a loco fundatae jurisdictionis Eam
poenam Banitionis ppetuae in Ttentia Superius
extsarum psonarum et aliarum ad hunc actum
congregatar uti juris et moris est voce alta et
Sonorosa Sup Gnsis Stanislao Mtochy Pincerna Pa
tinatus Plocensis et Adalberto Luthowsky Dapifer
Luhoviensi respectu Contraventionis Decreto Tribun
litio proclamavit et publicavit, ac omnibus ad
titiam adduxit, Relationemq suo coram Officio
judicialiter ejusd publicationis fecit, Quam pub
cationem et Condemnationem Officium uti in re
judicata et juramento evicta, Ad Loci Capitanei
Sub quorum jurisdictione bona partis jure victae Con
tunt seu eorum Officia Competentia, aut Burgrab
vel Vicesgerentes seu Subdelegatos juratos pro
li et indilate facienda Sup bonis partis jure victae
xecutione Remittit. Et Incontinenti Idem Mco
Raphael Mtochy tam de diligentia et promptitudine
Satisfactionis Decreto Tribunalitio et Scipue in
meranda Summa quae et quanta ex liquidatione
concernens et cui sit Competens apparuerit, cum
declaratione ejusd Summae in Officio propinquiori
tationis, quam contra Gnsos Adalbertum Mtodzia
nowsky

ASAD WARSZAWA

dzianowski Pocillatorem Luhoviensem et Joannem Kani-
gowski ac alios respectu p ipsos Nullum Interesse
ad Causam habentt se se sub tempus Judicij Condes:
censionalis et Controversiar implicationis verbis impe
tuosis affectionis aliarumq injuriar Causationis mani
festaõnem Intulit et latiorem ad acta authentica In
ferre declaravit Plentium Vigore.

Christophorus Casimirus de Wahanow Micuta Suc:
camerariæ Grodnensis Crenæ Horodlenæ Notariq
mpa

Officium præsens Castrenæ Capitaneæ Plocenæ ad
oblationem M Raphaëlis Mlocki Tribuni Gra-
bovecenæ Decretum Condescensionis infrascriptorum in
Bonis inferius nominandæ Officiose p Mfcios Offi
ciales infrascriptos expeditt manibusq ipsi propriis
Subscriptum reproducentis ad acticandum
actisq Plenæ ingrossandæ Suscepit in Teno-
re Sequenti. (Inserat.) Post Cujusq
Decreti Condescensionis ad acta Plenæ In-
grossationem Originale ipsi circa acta re-
lictum.

In Castro Plocenæ F 6 post D Jubila-
te proxima A D 1731

Gandreus Chiczewski Marianne Chiczewska flo 600 in B Stomkowo a Anno 16[illegible] [illegible]

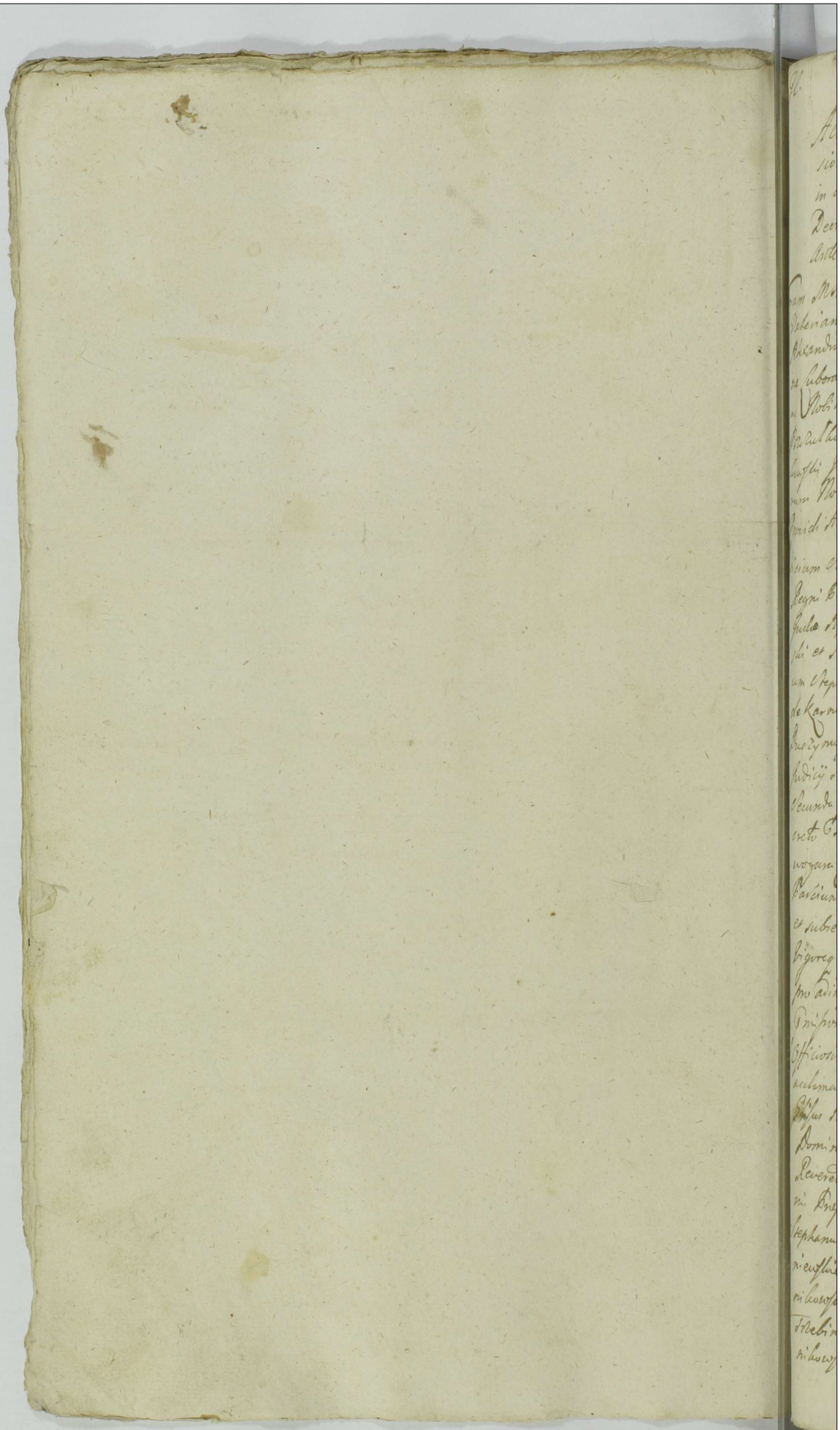

Fol. Protocol 316 63

Actum in Fundo Bonorum Stawogara in Termino Condescen-
sionis ex Decreto Tribunalicio Regni Petricoviensi proveniente
in diemq hodiernam Vigore limitationis Termini et Actus per
Decretum Tribunalicium prefati Iuvidente videlicet Feria Secunda
Ante Festum Sancti Antonij de Padua Anno Domini 1731.

Coram M.M. Stanislao Jurgielewicz de Karwowice Nostowski Judice
Valeriano in Unieck Weprek subiudice Venerabili Pawły Ekty Elwery
Alexandro Jr Zawady Kielli Cubindice Venerabili Pechanwiensi Atq Ipso Ome
re Laborandi Notario Venerabili Pawły Ekty Elwery Procuratore Ipsius Ipsos
ac Wolbiam Adami Radymińskim Castellanicz Pechanwiensi Dominici
Prądzińskich Ignatij Krajewskim Franciszci Zwiatkowski Joannis Ipsius
Lewskich Joannis Pyzli Barthlomeij Chydzińskich et aliorum plurimo
rum Wolbiam ad Actum Presentem Congregatos nec non Mei Officij Ipsius
Ewrichi Adami Woyciechowicz Actum Presentem audamantis et eyq adstantis
Judicium Suprascriptum Condescensoriale In Virtute Decreti Tribunalicij
Regni Petricoviensis Feria Secunda post Festum Sanctorum Simonis et
Judae Apostolorum Anno Ipso elapso Inter Ipsum Hieronimum Kamiń-
skim et Admodum Reuds Patres Missionarios Mlawenq ad Ipsos Spectan-
tem et Stephanum et Adamum Mieczniłowskie atq Ipsos Marianam
de Karwowskie Mieczniłowskie tum Ipsas Sophiam Dąbrowskich
Dudzyńskich Kondratka et Barbinskich lati quo Mediante Condescensi
Judicij Ibi ad Fundum Bonorum Stawogara et Dzwonkowo in et pro Feria
Secunda post Dominicam Cantate ejusdem Instantis pro quo Termino De-
creto Tribunalicio Prefato Judicium Venerabile Pawły Ekty ad Bona Sta
wogarensia Condescendum, de Consensu Partium Invicem, circa reciproca
Partium earumq Subnissionem et Asseverationem Inter Partes datam
et subsecutam ad diem hodiernam per Partes Ipsas limitaverat
Vigoreq ejusq limitationis ad Fundum Bonor. Dominor. Stawogara
pro adimplendis et exequendis Decreti Tribunalicij Contentis ad Fundos
Dominorum Bonorum Officio de Condescendendo, Benigniter Actibus
Officiosis Congruar Mihi adstanti provenire, Partesq ad Comparendq
audemare Juriandi et ad Suas audamationem Partes et quia Actor
Ipsius Hieronimus Kamiński pls, Citati et Judicentes Admodum Reudi
Domini Congregationis Missionis Domus Mlawensis per Admodum
Reverendum Dnum Barthlomeum Bucherskim Domus ejusq Congregatio
nis Praepositum Ipsum et ejusq Congregationis nre pls S.S. Stanislaq et
Stephanus Mieczniłowscy Citati et Actores pls, Ipsa Marianna de Kar
wowskie Mieczniłowska Citata Actrix et Judicens pls S. Adamus Mie
czniłowskie Mieczniłowska Citata Actrix et Judicens pls Ipsa Sophia de Mieczniłowskie
niłowskich Citatus Actor et Judicens pls S. Constantia de Mie
czniłowskich Jn Assistentia Sui Mariti Citata et Actrix pls S. Michaelis
Trębińskich Jn Assistentia Sui Citata et Actrix In Assistentia Ipsi Michaelis
niłowskie Dudzyńskich Citata et Actrix

Krajewski

Graiewski Avunculi sui pte Sspe Constantie Barbarae
Regnerscka Jn Assistentia Sspi Stanislai ~~Acte et Judicante pte~~ Mice
niewski Citate et Judicantes pte, Mstris Franciscus Radzymien
slei Bacalaur Sechanovien Capitaneus Januarien Judicens Actor et
Aditatus pte. Sspus Michael Graiewski Judicens pte Cucsperes ad
tui et Sspi Antonij Radzymienski aditati et Judicantes per Mstr
num Radzymienski Castellanus Cechanovien suo et Fratrum suor
pte Sspi Malewscy aditati et Judicantes per Sspm Dominicum
slei Sspus Albertus Bartoli Judicens pte Sspus Christophorus
Judicens p S. Franciscum Scalgiewski Jnscriptus Ven Jnpotentem
Slenscy Seniores aditati et Judicantes Actores pte N. Joannes
kowski Judicens Actor per N. Joannem Slenski. Sspus Thomas
lowski Judicens pte Sspi Dombey Judicantes per S. Casimirum
sus et aliorum nie pte Illustris et Admodum Dnus Paulus
Praepositus Cujavien Judicens et Actor per Sspm Antonium
Sspa Marianna de Nawoganskie Nicestrska Judicens per Sspm
cium Nicestrski Maritum nie Consortis pte. Sspus Albertus
aditatus Judicens et Actor pte, Sspus Valentinus Graiewski
et Judicens per S. Antonium Stupkowski Relicte olim N. Alber
Majewski pte. Comparentibus et suum Judicium Controversitatis
Controversijs Jn Judicium Supra scriptum Condescensoriale exa
siquidem et Carte Sspor Stanislaj Stephani et Dni Micesla
Sspa Jn Virtute Decreti Tribunalicij pro Termino Condescensionis
presenti aditatis predictorum ad Bona Nawozna et Dembie
currentium Jntercessit, Cujus relationem Coram Actis Causa
Feria Quinta post Dominicam Misericordie anni presenti
per Mtm Sal Sspa Dorotheam Abelium Gradzejewski recognitam
fuerunt Supra scripti Sspi Micesnilowscy prout de Satisfecisse
Judicij Tribunalicij Centesimi, Et Jn Negotio Principali Cartibus
experimentum Juramenti Jnexperimento generali Decreto Supra
scripto Tribunalicio Decreti Decreti Tribunalicij Antecessoris
tho post Dominicam Septuagesimam Jn Anno Millesimo Septin
gentesimo Vigesimo Septimo prolati Judicio presenti Condescensorial
est Commissa prout Judicium Judens Condescensoriale ad Mentem
Decreti Antecessoris se se referendo Ante Omnia ad Investigandum
utrum Actores Juris Aditalicij Sspa Marianna de Karnic
Micesnilowska ab olim S. Adriano Micesnilowski Servientis
Sspus Micesnilowskie Actoris ejusdem procesit cujus nomine
Inquisitionem per Cartas Jn Juramenti Educendam tum Super Depositi

nem

onem seu reparationem ad acta Sondescensionis citentia in Bona Stawogura et Domicilia in Anno Millesimo Septingentesimo Decimo Nono agitata aliasq; Interpositis mutuo Partes ad de habitarum Sententiavit et adiudicavit Mihi ad rotha Sarthibus super Praeoccupationem Bestium quo rotha Sarte petierat Sasi Stanislaq et Stephanus Mieczniewscy, petitis quoq; ex Sasi Marianna de Karnicowskie Mieczniewscha, Induxerunt Testes ad perhibenda Testimonia et Interrogatoria sibi admissa Communicent postq; subsecutam Communicationem Induxerunt Referentes Nasi Cassimirum Borowski Notarium Terestri et Castrensi Terrae Cracoviensis Coram quo ac Deputato Judicio Sondescensionali Inquisitiones suas eduxerunt post quas eductas Judicium ad lectionem earundem Sondescendit Ribus lectis tractatis diligenterq; perpensis et Consideratis Quoniam ex ejus Sasan Marianna de Karnicowskie ob S. Adriani Mieczniewscy Lebitam Sortem Viduam Bona Stawogura Juri suo Moritalicio subiecta, non Modo exiguae sua Gerende rei familiaris Verum et Non Conservatione Subditorum Communi Causata dispersione tam in Seminationibus quam et aditaq; ruinae proinde Judicium adhuerendo Justitiae et Equitati Fortunaq; Jus Moritalicio Ipsi subiecta obviando ulteriori ruinae, eandem Sasan Mieczniewscha Usufructum Juris sui Moritalicij respectu Omissorum Commissae et Intentati eandemq; ab Moritalicio Jure modo ut Omissum est Venienti adiudicat. Jam vero Sasae Barbaram Sasi Michaelis Kyndracki Constantiam Sasi Duczyminski Cosmam Sasi Brzezinski Consortes Mieczniewskies ac Maritos eorum tum et Sasi Stanislaum et Stephanum Mieczniewskies respectu desolationis Bonorum Stawogura Inquisitionibus non redarguitos liberos pronunciat Quoniam autem ex Omissis Inquisitionibus eliciit Sasan Adamum Mieczniewscy pro familiari Supposita Sasae Marianne de Karnicowskie Mieczniewscha Matris sue, aliquando prae fatae Commissae et desolationi in aliquibus Causa extitisse proinde Judicium eum Sasae Adamum Mieczniewscy tam ad Compensationem ejusmodi quam ad restitutionem Summae Centum Dyntorum obligat et Compensatis ejusq; Interessinibus tum et portione ex Summa Centum Dyntorum eumq; S. Adamum Mieczniewscy pertinente ex Omissis Interessinibus exclusa Summam Decemtorum Florenorum Polonicalium et Centum Dyntorum per Sasae Adamum Mieczniewscy Sasi Contribuens ex Civibus ejus Solvendam pro Tempore et sub rigore Instantiae praesentis adinvenit respectu Inventarij ad Hostium accepti et ad Bona Interessi licet Inquisitionibus deducti ejusq; ad Bona Omissa Hostium per Sasan Adamum Mieczniewscy accepisse quia vero ex eodem Inventario Vigore Decreti Judicij Sondescensionalis Anni Millesimi Septingentesimi Decimo Nono prolati Ipse Thomas Mieczniewscy

attestante

318

attestante quietatione per eumq Coram actis Forestibus Mlewenskiy re-
gesta in Judicijq huc reposita probat dedisse Deo eumq Exim Adamum
Mniszchowskii respectu ejusq Inventarij Grensi liberum promoveat. tu-
quoq Inhærendo Decretis Tribunalitijs ad constituendam Fortunæ Bate-
pbit Data ad Exim Adriani Mniszchowskii Successores Gli Cont Sone-
rentis Mapam Judicium Supra descriptum Sondescensionale de Contes-
et Computationem per Partes utrasq videlicet Exim Stanislaum Steph-
num et Adamum Mniszchowskie atq Exim Marianam de Kam-
karnieuskie Mniszchowska Manimentorum Mapam Bonorum Bate-
Bateane emuchetarium Instantaneam iniunxit, Computarunt de-
realitatem Computatorum Comprobarunt prout in ipsis et Computatio-
Solemnat Libris nisi Documentis Contractibusq respectu Bonorum D-
Scribendi Leonian Exis Stanislaus Stephanus et Adamus Mni-
chowscy Bona sua videlicet Stawogura cum Molendino Pa-
rzek Vigintí Sex Millium Flor Colon Jam in Gombik Vigin-
rian Millium Flor Colonicali Constare Deprehendunt et eandem
Grimorum Bonorum Solvat imponunt, proinde Judicium Supra-
Sondescensionale tractata eadq Data per Supra scriptos Exis Mni-
chowskie adæquate et equivalenter Constituta, eandem Satisfa-
ptat Grimoq Bona Paterna Gli Summam in Unum Juncten-
Quadraginta Novem Millium Flor Colon Constare arbitratq pro-
quam ejusmodi Constitutam Mapam Judicium ad Liquidatio-
Onerum, Creditorum Debitorum ad Bona eadem Jurib[us] obij-
curentium præcepit et Liquidavit et Quia quo Spectat Categoria-
ex Judicium Actum Lendi Bartholomaj Borkowskie Sengro-
tium Hospicij Domus Mlewenskiy Superiorís a Summa Mille Du-
Polonicali per eod Exim Adrianum Mniszchowskii Rigimo De-
ma Manipulari et Bonis Stawogura proveniente cum eod Bona
Dendo Bennile Antecato Superiore per Contractus Pro Anno Mil-
simo Septingentesimo Decimo Quarto Celebratum et per Illustriss
loci Ordinarium approbatum, Commutatæ Solutionem Censuum pa-
renos Septuaginta quotannis apenuerati; atq Prout descriptus
Summarium Gradientis Judicium Sondescensionale actu
documentis per eundem Bonorum Dendi Exemplum reposititi re-
cernit Quatenus Exis Stanislaus Stephanus et Adamus Mni-
chowscy Censum ab ultima quietatione retentum Considerato
Gradus Bonorum Stawogura Imperfectione pro Medium proban-
antelationibus non Gradicando tamen Subsequentibus Annis Cen-

et Censu

et Generosus Ruszczewski ad Acta Terestrium suae et ad proximi
per ejusdz Terestria in Termino et sub rigore Inhaesi pto sol-
vent tumquq et Generosi Stanislaus et Stephanus Miecznikowscy
Summam Ducentorum Viginta florenorum Ruszk modo Obligatorio
supra Certis Agris pro Stawczyna Suprascripto Domoq Reverendo
Superiori Actis Terestribus Mstawskiego Feria Secunda post Fe-
stum Sacratissimi Corporis Christi Domini Jn Anno 1760 de-
pro per se Inscripta pro Termino Jn eadq Obligatione exempto
Coram Officio Castrensi Elbingensi sub pena Banitionis Jn Bona
publicanda Solvant post levatamq Summam Reddendo Eandq
Superiori de Agris sibi obligatis in Una Septimana Condescendere
teneatur. Jam autem Judicatus nec etiamq primam respectu Summae
Ducentorum Ryszkow per dtt Nobilem Gothardum de Chmielewskie
Ruszka ejusq Bondeum Reddere Superiori Specurata, ad Judicii
rem Nobilium Chmielewskich tumquq et alteram respectu
Summae Centum Ryszkow per dtt Insam Barbarinskie Itidem Suprascri-
pte Reddendo Superiori Specurata, ad Judicium Reddi-
dum Reddi Mensurisli Curati Seydlicensis reicit Judicandas
quantum autem attinet Judicium Insae Marianne de Szibikowskie
Wiecznikowskie Leonian probat Contractu Jnitum Anno Millesimo Sexcentesimo
Nonagesimo Datum die quarta Junij Jn Stawczyna Inter Dnam Brianam
Miecznikowską ab una et Nobiles Andream Szibikowski et Marian
nam de Stawczynskie Szibikowskie Jnito mediante Contr. a Nobili Marian-
na de Stawczynskie Bolesty wiczka ejus cum Consorte suo Nobili Andrea
Szibikowski quesitae quo quidq Contractu eadq Insa Marianna de
Stawczynskie Szibikowska tam pro se quam pro Suis Heredi-
bus Stawczynskie Szibikowskie Jnito Contractu quesitae
pro Summa Duorum Millium Sexcentorum Ryszkow cum dtt S. Adriani
Miecznikowski Contraxit et in Vim ejusmodi Contractus Sortes Gruntas
Jnitum Anno Millesimo Sexcentesimo Nonagesimo Datum Coram Acta
Terestribus Mstawskiego Feria Secunda post Festum Sacratissimi Cor-
poris Christi Domini resignavit Jam autem Insa Miecznikowska
Donationem a Suprascripto dtt Nobili Andrea Szibikowski Parente
Judicanti non producunt Juramentumq ab eadq Judicante et
Judicanti non producunt Juramentumq ab eadq Judicante et
dtt M. Andreas Szibikowski parens Ejusdem nihil quidquam respectu
suae Sortis jam per Contractum Suprascriptum Judicatae accepit Proinde
Judicium Condescensoriale non nisi quia per eamq Insam de Szibi-
kowskie Wiecznikowskie Juratoria Comprobatione eiusq prout nec Ejusa nec
Parens Ejusdem nihil quidquam respectu Sortis in Bonis Stawczyn-

quesitae

321

qvestite accepit et ~~Adalbertum~~ Successores memorati Hyst. Adiani
Mieczniłowskie ad Solutionem Summae Sexcentorum Grivegnis
Stephanum ~~de~~ Dig respectu grantae Partis Sextae Memoratae ad Summam
montum Summae Duorum Millium Sexcentorum ~~Florenorum~~ Florenorum Polonicalium
Integris sententiae tenent Summam Quinquaginta Sexcentorum Florenorum
Competere adinvenit. Quo autem ad Categoriam Hyst. Francisci
Eadymierski Bonillatoris Zechanvienski Jura sua videlicet Contra
ctum Julianum Millesimo Septingentesimo Decimo Nono post Ca
sentam Anteriorem Jus Bonis Stanislaum Condescensionem Gratae e
Hyst. Marianum de Karnicowskie Mieczniłowska respectu
de Juris Aditalicij ~~de~~ ejus ab olim Hyst. Adriano Mieczniłow
Scientis et super Bonis ejusdem se se extendentis, Jpsius non tan
subsecutum et effectuatum tum et scripta Manualia super Cum
sibi ab eadem Hysta Mieczniłowska specuratae producentis Jurid
gruden ex Agnitionibus Partium elicit Summas Quinquaginta Millium
Ducentorum Septemdecem Florenorum Polonicalium Jus Dein Capi
scripti Contractus praefatam Hysam Mieczniłowska a Hyst. Bonifa
tore Contrahente atq Scripti Bonis et una Membrana etiam pro
vadio sibi Decreto Tribunalitio a Peringnis suis adiudicati Cum
efficientes Summam Sexcentorum Octoginta Novem Florenorum Polo
et grosporum Decem specuratae proinde Judicium gerad Summa
Trium Millium Ducentorum Septemdecem Florenorum Polonicalium
niam eadem Hysa Mieczniłowska Amitam Summam Hysae Bonifa
ce Hysae ad Dies Sortitionis Jpsius Termino Condescensionis Julian
Millesimo Septingentesimo Decimo Nono agitatae et reformatae
ab Hysae Lonicha prioris ab Hysi Adriani Mieczniłowski Successo
et earundem Hysae Sarbiewska et Sarbiewska Matris Ipsas ergo Hysae
Stanislaum et Stephanum Mieczniłowskie Partes Sexcentorum
exhibit proinde Judicium Omnes Solutionis Jmpsae Summae
ad Successores ab Hysi Adriani Mieczniłowski regulandam
sententiae et Solutionem ejusdem Summae per Successores ejusdem
licet Hysos Stanislaum Stephanum et Adamum Mieczniłowskios
Impso Bonillatoris pro Termino et sub rigore Jnfra expressis ad
venit, qui rem Spectat Summam Sexcentorum Octoginta Novem Flo
Polonicalium et grosporum Decem per eandem Hysam Mieczniłowska mod
quo supra Contractam et debitam ejusdem Hysi Eadem Hysi Bonillatoris
Zechanvienski per Successores Memoratos ex reformatione Ipsius
solvendam in Termino Jtiq et sub rigore infra expressis Jnsurgit

Quantum attine

Quantum attinet Summam Originis Processus et Florenos Flor. Originis tum et Centum Ducatos Processuum per Officium Bonifratrum Fratres Miecznikowska Mutuo dictas, quoniam ejusdem Summas sibi concreditis eadem Frater Miecznikowska Officiatus proinde ex Relatione Magnifici Bonifratris Evadat eadem Frater Miecznikowska pro ut Summas Expensas a Magnifico Bonifratre ordinavit nec ad solutionem earundem teneatur Pro Instanti et Nobis Mihi ad instantiam et quoniam huius Juramentum in Virum Sexum Sexum Betinis. Citare venit proinde ad solutionem ejusdem Summae Concreditae eadem Successores ab Frater Adriani Miecznikowski Pro ex reformatione Ipsius in Bonis Patronis extendente, et Citatis Decernendo gratuitus Summas Expressatas modo ut Processus est adiudicatas pro Termino Instascripto ac rigore Juris precisando solvant et realiter enumerent Quantum vero attinet Summam Centum Florenorum per Fratrem Adalbertum Miecznikowski apud Nobiles Ladzynienses Bonifratrem Pecuniarum Fratre Sancto manuali de data ejus 9a Emendewo die Sexta Octobris Anno Millesimo Septingentesimo Vigesimo Secundo Contractum pro Festo Sancti Martini Anno Vigesimo Secundo Millesimo Septingentesimo Vigesimo Octavo Solvere Segventi videlicet Millesimo Septingentesimo Vigesimo Octavo Solvere apeuratur, in casu non persolutionis Provisionem per Decem a Jacobet Centum pendendam Frater Adamus Miecznikowski Summam Judicium Decernit Fratrem Frater Adamus Miecznikowski Summam Originalem Centorum et Provisionatem pro Anno Acto ad Summam Quadringentorum Actuginta Florenos reductam Fratrem Suam Apeuratricem Pro et pro Fratre Festi Sancti Martini Pontificis Jubileo Jubilei Coram Officio Pastensi Decensi sub pena Banitionis Jubilei publicanda Solvat Demum et Frater Stanislaus Miecznikowski Satisfaciendo Apeuratrici suae Pro Anno Millesimo Septingentesimo Vigesimo Septimo die Vigesima Octava Novembris super Summam Originis Florenos Processus Veritate Data Summam ad extremum pro Termino Citatis rigore Juris precisis solvat ad Citationem Citatis Frater Adamus Miecznikowski de Statutis Capitularibus Jubilei quia Frater Adamus Miecznikowski Pro Fundationis Adamantis Jubilei punitis Pro eadem Citati Pro Manifestationem per se Interpositam reponit Ipsum Judicij Judicium Adamantis Citatis per se Interpositam reponit Ipsum Judicij respecta ejusdem Judicij Judicio dissidiationis non subest proinde respecta ejusdem Adamantis Agat Ordinaria Juris via Citatis. Quo ad Categoriam et Judicium Frater Adamus Miecznikowski Jura sua Citatis et Decretum Tribunalicium Regni Citationis tum Processus et Fundamentalis Decanii Decreti Judicium Fundationis Decanii Decreti Judicium Fundationis Decanii Decreti Judicium Fundation

Inquisitio

posse Dominicam Petare quadragesimalem Jubilæum Millesimo
Septingentesimo Vigesimo Primo prolatis Cumanam Millesimo
Trium Synodi Decreto cum una cum Provisione per Medium ad
ultimam quietationem relicta et Summa per olim Sigismundum Mies
silowski subscripta, restanter, adiudicatam una cum Provisione
Vigore ejusdem Decreti per Medium computata ad Cumanam Cen
tum Synodum reducta et quia Cumanam Originalem ex Bonis
Paterno Jam in Provisionalem Centenarii Synodi tum et pro procu
peducto Nempe quatuor Fundemantibus videlicet pro quibus
fundemantibus per Quatuordecem Marcos Polonicales tum et Cumanas
unam Viginti Synodum et alteram Viginti Synodi Scripto Ma
nuali per Cæsarem Marianum de Karnicowskie Miesnikowski
Matrem Suam apprumatam tum et Medietatem Vadij per Decretum
Tribunalicium in Substitutionem Processus adiudicati: et reformati
re Cumanæ Cum Ejusdem Marianna de Karnicowskie Miesnikowski
ejusdem Inscripti expressa scripto Ejusdem Klupcewski pro Termino
et sub rigore Inspectionis persolvendi. Cæsarej Klupcewski de
Porcipuæ sibi in Bonis Stawczyna Officiose Traditi Portionalis
Cumanam Condescendere et Subditas ex Bonis Stawczyna ad Cu
Klupcewo acceptas restituere pro Una Subdita sua Subdita Pupi
Marcas Quinquaginta Ejusdem Miesznikowskim solvere et Ra
mis sibi Adiudicatis defalcare teneatur: tum quoq; et Cumanam
Trecentorum Synodum In Vim Obligationis Molendini In Bogorea
et Tabernæ per Cæsarem Marianum de Karnicowskie Miesnikow
tum Stanislaum et Stephanum Miesznikowskie Scripto Manuali
Anno Millesimo Septingentesimo Decimo Octavo Olim Illustris Mi
gnifico Antonio Radymiński pro tunc Capitaneo Sendomiriensi ap
tam Pij pro Funeralibus olim Cæsaris Adriani Miesznikowski Mar
et Parenti Insolo Miesznikowskich per eosdem Sumptus Ap
tam postq; per eundem Officium Radymienski Cæsari Adamo Mies
lowski Regam demum per eundem Cæsarem Alberto Klupcewski Cap
manali In Anno Millesimo Septingentesimo Vigesimo Septimo
die Vigesima Septima Maij transpossam Quid in Termino et Ru
rigore Inferius expressis et Bonis Paternis solvant. Cæsar vero Klup
Ski port tenutam eandem Cumanam de Porcipuæ Obligationis Mo
rati Molendini et Tabernæ In Una Septima Condescendere et Re
Status pro ut ad ejus devenerunt Porcipuem Ejusdem Stanisla
Cæsarem et Adamum Miesznikowskim tradere teneatur sub pena Du
tinin In primis Terendi Cæsar Clerici Perzinis publicanda Quartum an
attinet Cumanæ et quinq; Octagintæ Synodos et Florenos Centum Du

giuta

gintà ducorum, et grossorum decedencium Capituli Mancalibus
per Dnum Adamum Miecznikowski Dnos Klusowski Procuratores
tam et Summam ex Summa centum Viginti Octo et pleno
Quatuordecim Marcarum Polonicalium Decreto tempore mi pendenti ad
Acta Castrensia Cracovia Feria secunda Festum Resti Sancti Bar
tholomej Apostoli Anno Millesimo Septingentesimo Vigesimo
Primo proxime, Dnos Klusowski per Memoratum Dnum Adamum
Miecznikowski solvi Quinuata restantem provisionem Dnos
Klusowski ad Computationem Juratoriam quantum Opus Re vin
dicationis Summa centum Viginti Octo et pleno Quatuor
decim Marcarum Polonicalium ad solvendum Dnus Adalbertus
Miecznikowski venit et Computavit super Summam Quadraginta
Tynfeund qua Computatione attenta Judicium Decernit Prote
sus Dnus Adamus Miecznikowski pro Summam causa ad
Pcens Jn Dni residuitatis Juramento evictam quam et Expensas
petas Summas tempore Exactionis Dnos et Florenos Centum
Viginta ducorum et grossorum decedencium Dnos Klusowski Procurata
Dicta tamen per Dnos Klusowski petitis sibi per Dnum Adamum Mie
cznikowski Oppignoratis ejus restitutione, Illis in termino evolu
to rigore Juramenti obtinet. Jus vero ad Exactionem Dnos Hieronimi
Kamieński Juris sui Judicialis Juramento evictum quam et ejus Juribus vindicias
Decreti Feria secunda post Festum Sanctorum Omnium Anno Dni
Millesimo Septingentesimo Vigesimo Primo Inter Dnos Dymbolium
alium et Dnos Haubier pte ab altera lata qua Mediante post com
etionem Dnos Miecznikowskich Heredum Summa Exercentium
Exactionem ex Florenis cum provisione Summam Quinquaginta non exce
dente ac plena Quatuordecim Marcarum tum in Subbationem Processus
cum semiduplici Vadio per Dnos Haubier est Juncta Jn Vim te
nius Decreti Dnos Haubier nova Summas Vicensitas ac Exitus ex
et Vadia Dnos Dymbolium Quia dicti carnium Summas Coram
Actis Terrestribus Mazovicis Feria secunda ante Festum Sancto
rum Simonis et Judae Apostolorum Anno Millesimo Septingente
simo Vigesimo secundo per Memoratos Dnos Dymbolium recognita
Cessione exhibit Quinquaginta Summas per Decretum Offi
Castri Cracovi Feria secunda ante Festum Sanctae Margarethae
Jn Anno Millesimo Septingentesimo Vigesimo Quarto Supra scripto
Dnos Haubier una cum provisione ad Acta Processus Cessionis
ad Summam Centum Viginti Octo et pleno Quatuordecim
decimum Superius Nominatas Summas Magnificus Samuel Stan
bicz ad Christophori Petitus Dnos Hieronimo Kamieński Acti

Cestenses Cechanovienses Feria Secunda post Festum
ptis ois Insulam Christissime Virginis Marie Convivij de
Insup Stieronimum Ramienski Vigore Breuis Modo aut Anni
est Jubi tum et pro Cinis Sedem ratione Sacre Sedis Apli
Bejowa super ejus Visi Miechouiensis obtenti videlicet pro
debitor per Quatuordecim Marcas Polonicales computando eas
man Mille Septingentorum Viginta Quatuor Florenos Polonic
Spectare et prospectu Duodecem Spectare. prinde Judicium Sede
rem Cummam prorsus a Cumma Originali Ducentorum
Sexaginta Sex Florenos Polon per Medium computata ex ad Cummam
Ducentorum Viginta unius Florenos deducta per Visos Stanislaum
Stephanum et Adamum Miechouienses Visos Stieronimo Ra
mienski pro Termino et sub rigore Instrumenti Obtenti
Adinvenit. Quantum attinet Judicium Admodum Reindi Visi
Sarcechi Cracouiensis respectu Solutionis Cummae Centum Flo
ejus Admodum Reindo, dispositione per olim Visum Stephanum de
Miechouiensis Sarbiewska ex Cumma Ducentorum Florenorum Cujus
Mandati de data ejus Insertum Die decima Quinta Januarij
no Millesimo Septingentesimo Decimo Nono per Visum Adamum
Miechouiensis respecta apecuniata, Intervenientem, Reveren
cum Visa Stephia de Babymiensis Sarbiewska Cumma Flo
Ducentorum Florenos ibi per Insertum Visum Adamum
Miechouiensis modo quo supra apecuniata, dispositi ex ea
Admodum Reindo Sarcecho Cracouiensi Judicanti Cummam Centum
Florenos tua et Ecclesie Mstaviensi Visi Centum Florenos applicam
prinde Judicium pro Intentionis ejusdem non Judicando ex re
Sine Suffragijs Manear Decreuit Quatenus Visus Adamus Mie
chouiensis Satisfaciendo Apecuniationi sue Cummam eand
Ducentorum Florenorum et quia Admodum Reindo Sarcecho Cracouien
ensi Cummam Centum Florenorum Admodum ac Reverendo Barthu
Praepsito Mstaviensi Congregationis Missionis Domus Mstaviensis
Superiori Cummam Visi Centum Florenorum pro Terminis et hac
rigore Instrumenti Visi et respective enumerent. Quo ad Categ
riam Visae Elisabethi Visi Joannis Stenski Sortis et Nobi
Joannis Chmielewski adjudicatur Quoniam eadem Visa de Chmiela
stie Visa Cumma Centum Solutionis Sortis sue ex ergo Grate
et Sortes ex Cumma Quinque Millium Florenorum Polonicorum Pa
Thomam Chmielewski quoad Matthiae Filium de Sinuosa Pa
renten ejusdem Visae Stenskae et Nobilis Joannis Chmielewski
ob Visae Sophiae primi Voti Nobilis Laurentij Sinuosa Visi Sor
sorti Judicem Cracouiensi Insertum Festi Transfigurationis

Acta Bis

Anno

Xti Domini Anno Millesimo Sexcentesimo Septuagesimo
Quinto Inscripte acty Stilz et portionen Succesionis una cum
Nobili Joanne Chmielewski Judicante post Obitum Decessum
Nobilium Petri Chmielewski Fratris et Sathanine de Chmielewska
Olim Durska Conivi. Extendentis Domicam earundem Filiarum Elisabeth
de Chmielewskie Stenska Admeriti legitime Gratificarem
suam respectu Gonsford probavit prinde Judicium Summa
Gonsta Ringue Millium, in Decapita, dispartita porty de-
cretum Sinorum Capitum tam pro Capite Dicte Stenska quon
et Nobili Joannis Chmielewski et Nobilis de Chmielewskie
Olszewska equalitu Concurrente, excepto Nobili Krzywkowski
uti ad eam Successionem non pertinente Computando, excludo
dej Summam Ducentorum Quinquaginta in Florenos Ducentos
Quinquaginta tres et groschos decem reducetos Admodum Re-
dis Congregationis Missionis Dominus Mlaveński Cathedy per ob
Dictas Sathinam de Chmielewskie Durska in Vim Suffragii
rum Specuratum tam in Vim portionis Naturalis quàm et
Successionarie eandem Dictas Stenska, Summam Mille Ducen-
torum Quatuor Florenos Polonicales et groschos Triginta et
Solidi Unius Competere declarat Jam autem Nobili Joanni
Chmielewski Cognito de Portione Sua et Nobili Petri Krzywkow
ski Fratri dej et Gonsta Summe Concurrente ob Dictas Mlaven
Miecznikowski Actis Decretibus Mlaveński Deinde Secundo pro
Dominicam Exandi Capit prinde, Non Visi respectu Successionis
Summam Quadringentorum Septuaginta Unius Florenos Polonicales
et groschorum Triginta Unius ac Solidi Unius Stilz debere adinvenit
Decernit Quatenus Dicti Stanislaus Stephany et Adamus Mie-
niewscy Summas Supramemoratas ejdem Dictas Stenska et Nobi-
li Chmielewski acty Stilz Reverendo Borkowski Congrega
tionis Missionis Domus Mlaveński superiori Summam Ducen-
torum Quinquaginta trium Florenorum Polonicorum et groschorum Decem
Termino et sub rigore Juris ac pretii Solvant et enumerent
Quantum autem attinet Categorias Dicti Christophori et Micha
Vetri Krzywicki et eorundem Judicationes et grium Dicti Christophori
ni Fraiewski respectu Summe Centum Florenorum Polonicorum Scripto Manuali
pte Dictas Marianam de Karnkowskie Mieczniewska Observate
Decretis Judicij Generalis Curiae Joannis Millesimo Septuagesi
simo Tertio ejdem Dicti Christophori Krzywicki ad-
judicate, Jam vero Dicti Michaelis Fraiewski respectu Summe
Quinquaginta Florenorum per eandem Dictas Marianam de Karnkowska

Mieczniki

Mieczniłowska olim Joseph Petro Krajewski S. Michaelis Krasnowsk
Parochi Judice Scabinowiensi Feria Tertia ante Festum Omnium Sanctorum
Apostolorum Judarum Millesimo Septingentesimo Vigesimo Quinto ad pro
sione per Decem a jurisdict Jentam Inscriptale Intervenientes Ju
icium Condescensriale Decernit Quatenus Joseph Stanislaus Stephan
nus et Adamus Mieczniłowscy Summas Geniptas et quig
Christophoro Krajewski Summam Centum Dyplon Ja
autem Joseph Michaeli Krajewski ad Mentem Inscriptionis Prece
Summam Ducentorum Dyplon una cum provisione Inscripta pro
nis Cer Proveniente ad Summam Trecentorum Dyplon reducta
Pij ex reformatione ejusq Joseph Mariana de Karniewscy Mieczniłows
pro Termino et sub rigore Instrumentorum Succesorum ob Illustri et Exc
Quantum autem attinet Judicium Succesorum ob Illustri et Exc
Radzymienski Castellani Scabinowiensi Goniar Libri Conjecto Manu
dedarium Summam Quadringentorum Dyplon Conjecto Jn Obligat
nem Certos pratos in Bonis Stawczyna sub uniejski villanen per ob
ciensem Adrianum Mieczniłowski ab olim Illustr. Exc Castellanu Pa
Dapiferum Scabinowiensi Contractu esse proinde Judicium Decernit Qua
Joseph Stanislaus Stephanus et Adamus Mieczniłowscy Summas Jn
Ducentorum Quadringentorum Dyplon Successoribus Suprascripti ob Jllustr
Jus in exemptionem pratorum provenientem ex Termino et sub rigore
Instrumentis ejusq Solvant. Quo ad pertinet Judicium Jnscr. Thom
Mieczniłowski respectu non extraditionis restantis Inventarii Decret
Condescensrialis Jn Fundo Bonorum Stawczyna Jn Anno Millesimo Se
ptingentesimo Decimo Nono Agitatis adiudicati. Pratiq sub ob Jnscr
Franciscum Mieczniłowski pertinenti eundemq Joseph Thomam Mieczn
łowski post decessum Suprascripti ob Joseph Franciscum Mieczniłowski
Concernenti hucusq non restituti. Videlicet Bovum Quatuor laboratitium
Duarum Vaccarum ab Jumenti unius, Intervenientem Decernit Judici
Condescensriale Quatenus Joseph Thomas Mieczniłowski Comprobet Debi
rem ejusq Inventarij Jn Instanti Comprobavit Super Summam Se
tum Nonaginta Quatuor Florenor Polonicalis Jn Comprobatione attend
Judicium Decernit Quatenus Joseph Stanislaus Stephanus et Adamus Mie
niłowscy Summam Quinquaginta Juramento evictam pro Genipsq Inventa
per ob Jllustrem Adrianum Mieczniłowski Intercepta provenientem pred
mino et sub rigore Instrumentorum Solvant. Quo autem ad Judicium
et Jurisdictionem Joseph Stanisłaj et Stephani Mieczniłowskich respectu
me ex Summa Originali per ob Jnscr Adrianum Mieczniłowski
Parentem suum ob Joseph Mariannae Korzeba Consorti Matri ejusdem
Inscripta Decretoj Scabinensi Florenii adiudicata Intervenientem, Ejus
Dein Decreto Tribunalicio Jllustr Exc Scabinowiensi eadq Summa ad Summam
Septem Millium Trecentorum Florenor Polonor iam est reducta eadem
cata Jn Terminoj Condescensionis Antecessis in Bonis sive Stawczyna

agitatis

agitate ex earq Summa ad proportionem Ipsi Summe Ipsi eriq
Ipse Andreas Danski ob Ipse Petrus Miecznikowska et ob Ipsa Ma
rianna Koricka procreate Mantio nec Ob Ipsa Catharine Mieczni
kowska deadq S. Koricka Filie ad Idem Ipsi Partenski Consortii dent
applicate et persolute proinde Judicium condescenditur ebe restan
ten Summam videlicet Trium Millium Sexcentorum Quinqua
ginta Florenos Polonicales ex Inscripto Summa Mathi Ipsum et pa
Judicium Tribunalitium Regni Poloniense redacta Generosos
Stanislaum et Stephanum Miecznikowskie competere adnve
nit, decrptisq pro parte eorum Ipsos Miecznikowskich uti
dgrabitur cum Ipso Adamo Miecznikowski pro ob Parenten
Suum Hereditum Summis uti Prole Paterna efficientiq, Solu
tionem Summe Mille Ducentorum Sexdecem Florenos Polon et
groporum Viginti per Ipsum Adamum Miecznikowsk ejusq
Ipsi Stanislao et Stephano Miecznikowskim pro Termino et
sub rigore Ipsa expris Injungit Nihilominus Judicium Decanis
Quatenus Ipsum Adamum Miecznikowski subditos de Bonis Haeredit
va videlicet Mariannam et Stanislaum per de Acceptos ejusq Ipsi
Patribus Suis restituere seu Dexam eorum videlicet pro Laboris so
Stanislao Marcas Centum Jan autem pro Labore Ipsa Marianna Marcas
Quinquaginta dempta pro Parte Suj Summa ex ejusq Matris proveni
ente solvere tenebit idq pro Termino et sub rigore Ipsa prascriptis. Quanto
Quanto autem spectat Categoriam Generosi Adami Miecznikowski Quoniam
Judicio suo Constat ex repositis documentis Ipsum Adamum Mieczni
kowski Jus Generosorum Pienickich videlicet Summam Trecentorum
duodecem Florenos Polonicales et grosos Quindecem per ob Ipsos Adriani
Miecznikowski ob Ipsa Francisca Pienicki Decreto Judicij Derecti
Lanscr in Mitawa in Anno Millesimo Sexcentesimo Nonagesimo Quarto
cum Licita pena trium Marcarum Polonicalium adjudicatam ejusq pro Decreto
ejusq ob Ipsi Francisci Pienichi Ipsi Mathie Pienichi Filii Ipsius
Decreto Judicij Suprascripti In Anno Millesimo Septingentesimo Nonagesimo
Primo Stilo cum Licita pena Quatuordecem Marcarum Polonicalium respecta
Contra Pienichianis adjudicatam Jure Spionatus Actis Derecktsky Mitaviensis
denig Centum Quadraginta Duobus et Viginti Florenos Decreto Judi
cij Suprascripti In Mitawa In Anno Millesimo Septingentesimo Nonagesimo
cum Licita pena trium Marcarum adjudicatam Ipsi Pienichi Ipsi Adamo Mieczni
catam et per Ipsum Amorem Debet Pienichi Ipsi Adamo Mieczni
kowski Actis Derecktsky Mitaviensis Decia Secunda post Dominicam
Exaudi Anno Millesimo Septingentesimo Vigesimo Primo Recog
nitum et Summam Octingentorum Quinquaginta Quatuor Florenos
Polonicales ad Complementum Summe Trium Millium Florenos Polon
per ob Ipsum Adrianum Miecznikowski post ob Ipsa Petrum Mieczn
kowski Filium ex primo Voto procreatum Sortem Ipsi Andree

Danski

328

Danski in exdotatis non Spirus de Bonis Paternis et Maternis ap
aurtie restarten de qua restanti Summa Cuprascripti
Ipsis Andreas Danski Ipsam Mariannam de Karnicowskie Mie
nilowska coram Acti Scabini Cracoviensibus Anno Millesimo se
ptingentesimo Vigesimo Primo acquietavit quam quid Cum ma
eadem Ipsa de Karnicowskie Miecznilowska esse ab eodem Ipso Adam
Miecznilowski Filio suo per se levatam Coram Acti Scabinis
Acta existunt Feria secunda post Dominicam Reminiscere Prolapsi
ten In Anno Millesimo Septingentesimo Vigesimo Quarto pe M
visestationem suam eo Nomine Interpositam Agnovit et Manu Pro
Ipse Danski Conversam esse Omissam Cum mam Agnoscit provid
Judicium Cum mas eam Superius expressas cum Scitis ac Mand
Cum mam Mille Trecentorum Nonaginta Quinque Florenor Polon
et grossor Quindecim efficientem Bona Patena affore declarat. Dem
Cum ma Quadringentos Octoginta Quinque Florenos Polon et grossos
quinque pro Parte Ipsi Adami Miecznilowski exclusa Cum ma
Nongentorum Viginti Florenor Polonicar et grossor Vigesti cum
Ipsam Adamum Miecznilowski a Ipsi Stanislao et Stephano Mie
lowskie Competere debere advenit et eam per Ipsos Stanislaum
phanum Miecznilowskie ejus Ipsi Adamo Miecznilowski Pu
re et sub rigore Instantiae presenti Solvendam declarat. ~~Actum~~
~~Ipsam Mariannam de Karnicowskie Miecz~~
~~Dictum Ipsi~~ ~~per Ipsam~~ ~~Gregorij dicti Podbesny de~~
~~lowskie in Bon Obligationis Laboriosis~~
gna Instr. Jam autem respectu Cum marum unius Trecentor
ginta Florenor Polonicalium tum et Ipsi Ringrazinta Coripa
cti de Acta ejus Pi Mtura die Vigesima Octava Julij Anno Millesi
Septingentesimo Vigesimo Primo per Ipsam Mariannam de Karnicow
Miecznilowska Matrem Ipsi Adamo Miecznilowski Filio dicem
rum Dignit ejus Cum mis Suprascripta Ipsa Miecznilowska M
Inficiator et Ipse Adamus Miecznilowski ad Comprobationem reali
Comparendum sibi debitam se tradit proinde Comprobet Pe
Miecznilowski realitatem debitam sibi earumq Cum marum Dig
et Actu Judicialiter Comprobavit Qua Comprobatione Judicium De
quit Vocatus Ipsi Stanislaus et Stephanus Miecznilowscy ex repo
ne Ipsa Ipse Mariannae de Karnicowskie Miecznilowska Pro Re
tenus Extendenti exclusa Cum ma pro Parte Ipsi Adami Miecznilo
Centum Viginti Quatuor Florenor Polonicar et grossor tredecim ad Soli
unius Cum mam Ducentorum Octoginta Octo Florenor Polonicar
tum Viginti Sex ac Solidor Duodecim Suprascripto Ipsi Adamo Mie
nilowski pro Tempore et sub rigore Instantiae presenti Solvant Bona qu
attinet Cum mam Ducentorum Nonaginta per Ipsam Mariannam de Karnic
Matrem In Vim Obligationis Laboriosi Gregorij dicti Podbesny de Ostrow
ra Ipso Francisco Malachowski Acti Scabinis Cracovien Sabbatho pridie
Sancti Michaelis Archangeli Anno Millesimo Septingentesimo Vigesi
expeditatur pag eum Ipsum Franciscum Malachowski Ipsi Adamo Mie
nilowski Acti Scabinis Cracovien Feria Secunda post Dominica

Exami

Exandi Jn Anno 1721 Cespam et transpesan Stil ex Summa Insa
Marianne de Karnicowskie Mniszniwowskie per obt Insum Adriani
Mniszniwowski Jn Bonis ejusd Inscripta per Insos Stanislaum et Stephan
Mniszniwowskie excludendo Summam Sexaginta ex Ipsis ex Acta
nionum Quorum pro parte ejusd Insi Adami Mniszniwowski ejusd Summa
Centum Viginti Trium Ipsos ex Certaij Unius Di Vim ejusmodi Sen
ma Jn Ipsis ex hac rigore Jntroexpresi Solvendam adiudicat Jan
vio Judicium ejusd respectu Accomodati Denhoff Succi contra Succes
ris obt Gtis Mnsii Radzymienski Castellani Cracovien Jntervenien
ti Termino Jdem spectanten removend Cessit respectuj ejusd
Agat Jn Insi Adamj Mniszniwowski Actu Ordinaria Jurisdictione Jo
nem Stawogura post obt Insi Christophori Migczynski pretensa
signij de prospiae ejusd Jn ejusd Bonis Stawogura non Consat nec
eamq probare in Judicio Termino Datent proinde eamq removend
Censet Jvo ad Judicium Insi Bartoli Schutiaq Summa ex Sum
ma Arg Mille Viginti Florenorum Polonicalium pa Insi Joannem
Dembski obt Martini Civium obt S. Hedwigi Cracoviensis Jnsorti
tue Scam Actis Castrj Cracovien sibi Vendicandam post Bonia
cam Celeberrimae Jn Anno 1661 Jnscripta Vigore Cessionis per Jllu
trem Dembski ejusd obt Insum de Kwiatkowskie Dembska Quod sibi
Actis Castrj Lublinensibus Feria Quarta post Festum Sancti Martini Anno
Dni 1725 recognita pretendentis Cujusq eadj Insi de Kwiatkowskie
Dembska Bona Juri suo reformationis subiecta non Modo Jnnovavit Im
mo Summam Jn genti rum Florenorum Polonicalium sibi servientem ex ejusd Bonis
levavit proinde non posse promovere eamq Contentiat eandemq
removendam competentem ejusd adinvenit. Pretium autem Attinet Judicium Insi
Mariannae de Karnicowskie Mniszniwowska Solutionem Dedij aty Summa
Precentis Florenorum Polonicalium sibi a Insi Stanislao et Stephano Mniszniwowskis
Dirigendi Jnsi Decreto Condescensionali anteacto adiudicatae Pretendentis
Cessionem eadj Insi de Karnicowskie Mniszniwowska Jnventarium
post obt Insum Adrianum Mniszniwowski Maritum Suum dirigendi
et suo Commodo Applicandi Sublatisq eis petsit proinde Judicium
Compensando Pretensionem eamq non posse Pretendere a Insis Dirigen
Summam premissam tua et Viadrum Contentiat Jam autem respo
ctu Summae ex Mithum Florenorum Polonicalium pa Insum Adrian
Mniszniwowski ejusq Insae Mariannae Karnicowskie Consorti duae
Coram Actis Castrj Cracovien sibj Feria Quarta Proxime Die Festi Pe
atissimae Virginis Mariae ad Nives Julianum 1689 Jnscriptae
ejusdemq servientis Cujusdem eadj Insae Mariannae de Karnicowskie
Mniszniwowska Summas Non Nullas Contrahit Judicium Pro

Condescensoriale ex causa Summa Ipsi seruiente Summas ...
ius descriptas solvendas per Ipsos Mieszniłowskie Piergnus et
Filium, Quibus dict. Ipsis ligidatis et sorpersatis Summis Bon...
ejus Summam Duorum Millium Trecentorum Quadraginta ...
remotis Colonicalium et groporum ~~Centum~~ decem restare, debere...
tentiat Quem quid Summam Ipsi Stanislaus Stephany et ...
mus Mieszniłowsky Principi et Filius ejus Ipsi Mariannae de
Karniewskie Mieszniłowskie uti et Onere Paterno Quia ejus...
Summa locatur per Termino et subrogare Suprascripti Obli...
posq peractam Ipsi Bonis Stanisgara Suprascriptorum Bon...
ligidationem ad Bona Dembli Ipsemini Obligata Ipsi Stanisl...
Karniewski ~~Ipsi~~ subiecta et Mente Decreti Judicij Scholastici Pii Petricovien...
se se referendo, Jurisdictionalia Ipsis fundata Partes ad comparendum ...
stanti provocare Mandavit ad Pios Audientiam Partes et quid Ipsi Stanisl...
Karniewski Actor exhibita per Patrem et Actores Ipsi Stanislaus Stephany et Adamus M...
nitowsky pro Comparendo et Quam Partium Partium
Judicium Quem Sondescensoriale Quam de productis exhibitis et Confidentes Cuspi...
tentiis per Quas per Ipsos Mieszniłowskie Heredes quam et Stanislaus Stanisl...
mieński Genese Bonorum Mensuratos Dembli exemptionis decisionis in Obiecta Ip...
nos Bonorum tum separationem Bonorum ac alias Emily Partium Generalis Inscriptionem...
stantis per Partes deducendi adinvenit et Adeo Mihi adhibenda Testimonia ...
nislaus et Adamus Mieszniłowsky Patruus quoq et Ipsi Stanislaus Karniewski
ducant Testes ad perhibenda Testimonia Induxerant et Inscriptiones exhibeant
quam deductas Inscriptiones Judicium Sondescensoriale ultimis Partium Controversiis
dictis respondendo Suspensivum Judicij Quij in Causa Juris superius patam Rationem
in hac deductum est Quam Contractu Obligationis respectu Bonorum Dembli Ipsis ...
Adrianum Mieszniłowski et Mariannam de Karniewskie Soroges Quam ac Ipsis ...
tophorum Originum dum Stanisl Colonellum Exercitus Reipublicae et Ipsis ...
uxor Soroges pie ad altare Ipsi Bonis Dembli Feria Secunda post Festum Assumptionis ...
Bonorum Nostri Jesu Christi Anno ejusd 1712 Conscripto et subscripto Testi...
ceo Millium Ipsis firmato Actiq Patres Mauricius Anno eod Feria Quinta post Fe...
Festi Sancte Margarethe Virginis et Martiris roborato ac Obligatione eorum ...
Summam Quatuordecim Millium Ipsis modo Obligatis Super Bonis Dembli ...
quam quidem Summam Suprascriptorum Quatuordecim et Summam Ringentorum Florenorum Polo...
jus erogati Contributionis Decreto Judicij Sondescensorialis Pro Anno 1719 agitata re...
et per Ipsos Mieszniłowskie Ipsi Stanisl Karniewski adiudicatam. Ipsius Carmen Stanisl...
Suprascripti de Magnifici Christophori Stanisl et Mariannae Bochenen Comitis ...
Filius Ipsi Stanislaus Karniewski Actis Patris Bochanovien Pro Anno 1729 ...
Secunda post Festum Assumptionis Inscriptionis Virginis Mariae Ipsis pro...
Judicium Decernit Quatenus Ipsi Stanislaus Stephany et Adamus Mieszniłowsky ...
mum Memoratam Quatuordecim Millium Florenorum et Summam Ringentorum Flo...
Polonicalium Pro et pro Gratia Festi Nativitatis Sancti Joannis Baptistae Pro Anno M...
signo Septingentesimo Vigesimo Nono Quatuordecim Millium Florenorum Contractus Obliga...
tionis Septingentesimo Vigesimo Nono Festi Nativitatis Sancti Joannis Baptistae Currentium ...
praedicto Suprascripto Ipsi Stanislaus Karniewski in Exemptionem eorum Bonorum ...
Dembli Quam Officio Sistentis Quorum Quidem Advantes realiter Enumerent nec plene ...
dis Pro Quo Pro Manifestationem publicandam. post quas levatas Summas Ipsi ...
nimus Karniewski de Possessione Obligationis ibi ut Quinquum esse Clericum Judi...
dere tenebit quam Quatuor in Spectat Pretensiones Partium respectu quarum Partes Ip...
stantes Suas edocerent Judicium Sondescensoriale ad Satisfactionem earum Condescen...
Quibus testis tractatis et examinatis Decidendo Partium Suprascriptarum Mediatorum ...

Jmpl. Pl.

[illegible] Roniam ex ejusq. relict. ad Dnum Stanisl. Anteactum Bonord. Dymbla Posse-
rem Salard Patnor in Villa eadq. Dymbla atq. hobidy Jurialis tum Brasatorij, propriis sum-
pte post Sudercenpionem Anteactam locapse atq. Stipendio pro sibis Bonord. Dymbla
suo sumpte elaborandi procurapse proinde Judicium pro Vin ejusmodi reparationis eandq.
ad Summam Decem Sept. agente Florenord. Bolonicali reduxit quam quia Summa-
Judicium per Dnos Stanislaum Stephanum et Adamum Mniszchowskie Dnos Kamienski
circa exemptionem ipsius sub rigore suprascripte Solvendam adinvenit pro vero spectat
reparationem per Dnum Hieronimum Kamienski Dnepan videlicet Dnas Ulnias tum
adjicij pro quo granarium stabulum et alia duo aedificia sontinuentur, denig. et tabernae
suo sumpte extractionis tum et binarum Piscinarum de recepse Stipendij suo sumpte elaborandum
elaborari procurationis Comprobet pro Dnus Kamienski quantum pro Dnipan reparan-
tionem erogavit pig. pro Rotanti. Comprobavit Super Summam Septingentor. Regalis
Florenord. Bolonicalium pro Comprobatione attenta Judicium Sudercenpiale Decernit
Patenus Dnis Stanisl. Stephano et Adamo Mniszchowsky Summas superiores
Septingentor. Juramento in Vin. Gnipse reparationis existan. tum et Summam Septingentor.
Juramento pro Cinis Bobus in Vim Juramini subditi Bonorum Dymbla videlicet ab
Jpsis pro Cinis Bobus in Vim Juramini subditis datis per Judicium Ordi-
nodie Pegalis et Jacobi datis per Dnum Hieronimum Kamienski Stipendij pro exemptionem Jpsi sub rigore
reducten Suprascripte Dnis Hieronimo Kamienski Stipendij pro exemptionem Evadat pro ut pactis dicti
suprascripte Solvant Jam autem Dnis Hieronimo Kamienski et Ludovico Mniszchowski Super Sudercen
Medne Bonord. Dymbla nomine Peter Dnis Klepsowski et Ludovicus Mniszchowski Advocatus
Arbores pro Palis alias Stupy Aptas excipsionem permisit Petitat et Ludovicus Mniszchowski Advocatus
pro Dnis Jpsi Kamienski Juramentum pro Vin Gnipse Exspinis. liber pronunciatis tem-
pro Jpsi Dnis Kamienski Comprobet pro ut par Bonum post Subditos eorum Bonord
Dymbla Intercepsum brevi tempore exhibuit et Ludovicus Mniszchowski Comprobavit
super exhalationem unius tantum Boris respectu Stipendij ejusq. Unius Boris liber pronun-
ciat Jam autem pro Altero Bove Dnus Kamienski Suprascripti Dnis Mniszchowskie
Summam Suprascriptum Rigintaquinque Dyrpen per Judicium Dnos reducten Brea
Dnis exemptionem Solvere seu ex Summis sibi adjudicatis defalcare teneb. Quoniam
vere ex ejusd. Inquisitionibus Constat Nullam Occasionem Salarioso fuisse Subditis
ad profugationem dedisse quinimo eum Mota planam Condicti per eum Dnis pro
fugasse proinde Judicium liberum eum Dnum Kamienski hoc in puncto Sententiat
denig. Significat ejusd. Inquisitionibus probat Dnis Stanislaus Antecessor Bonord. Dymbla de Bonis Stanislaus
nicus Alberti Subdelegatus de Bonis Dymbla Jam autem Nicolaus Tyburczak de Bonis Dymbla proinde Judicium
Suprascripte uniuersaliter Supsubditis Jn Bonis Dymbla relinquitur et hic locapse proinde Judicium
non Vicinis adcompensationem pro uno subdito videlicet Nicolao Tyburczak de Stawoguna
per Memoratos Dnos Stanislaum Interceptis Dnum Kamienski pro eius Subdito
Quaestionem adinvenit Decernendo Patenus Jpsi Dnis Kamienski pro eius Subdito
Muscas Sententia Dnis Stanislao Stephano et Adamo Mniszchowskie Dnos ejusd. defalcet sub rigore
Suprascripte tam quoq. ex eis Mobilibus post Klepsowski relictis Decreto Interioris
Sententiae Dnis Solvat seu ex Summis sibi Superius adjudicatis Dnis Christophorum Stanisl
defensionis adjudicatas Juxta regestrum per eos Dnum Christophorum Stanisl
subscriptum ejusq. Dnis Mniszchowskie Dnis Kamienski Stipendij Dnos exemptos
non restituere teneb. Post quam ejusmodi Executam Onerum Comportatio
ligidationem Judicij sui Sudercenpialis Assignatis Dotium de Bonis
Patenus Dnis Mniszchowskie Scriptis Suprascripti Dnis Mniszchowskie
non Obstante dispositione Patenae est Contraria proinde Judicium Attentis
et supra specificatis Onenibus Bona Patenae afficientibus Considerata Data
Bonord. Patenord. Superius Connotata quoniam pro parte ad Dnos Deduc
de Mniszchowskie Dansta de Bonis Patenis Dos Jam est persoluta
Jam autem Dnis Kondracius de Bonis Patenis Summa Centingentor. Reg.
Stipendij in Vin Datis est persoluta. non Vicini ejusq. Videlicet Venerosi Catharine
Dnis Sarbesti Constantia Dnis Dunajewski Venerosi Dadymiensti Sophiae Dnis
Ciszybiensti Consortibus Mniszchowskie Summam Casilibet Jn Vin Dotis

de Bonis Pat.

de Bonis Paternis Octingentorum Grongragintà Florenorum Polonicalium proprio Unde cum ad solidos Duos pertinere Jam autem Ipse Stephanus Barbara de Mniszniłowskie legitimata Summam Ducentorum Viginti Unius Florenorum Polonicalium et quinti Unius restare debere adinvenit et eadem Summas ejusdem ut Discensitum esse per Ipsum Nobilem Stephanum et Adamum Mniszniłowskie prodemino sub signo inhaesiptò una cum aliis Creditoribus Ipsius Pure Summarum earundem Locatione, seu Mutui eorum si sunt ad ejusdem remperfutionem ad Manus earundem Ipsius Maritoris persolutione tum et Pia Cautionem de Bonis Paternis Recepturum apud eos Commendatitiam peroppor tunitatem Ipsius Coram Memorati Ipsi Fratribus, post Subsecutam sibi Sum mam Ipsi Dni Dni de Bonis Paternis adiudicatam restitutionem Obla adinvenit. Decernitq Paternis Superscripti Ipsi Stanislaus Stephanus et Adamus Mniszniłowscy tam Summas eas quas et Summas Superius Ipsi Assignatis Creditorum expresas tum qu et alii abinvicem adiudicatas tam ejusdem Ipsi Sororibus quam ei dictoribus Supraspecificatis absq Pericusis difficultatis coram Ipsis Castrensi Plocensi ad Acta Grodzka Dareti. Ipsi ex Testimonio pleno Paritionis Ipsius Circa Manifestationem publicandam vent et realiter enumerent sibiq ut in Satisfactionem eorum specifi est Ipsi solvant aut efectalent. Munimenta cum Ipsis Regestis per Mniszniłowskie eorundem Munimentorum in Primo Ipsi Coram Ipsis Comportatorum Inscriptione Circa Denegatum Stanislaum Mniszniłowskie Datum Plocensi Majorem habere declarat. Praesenti Decreti Ipsius Appellatione Ipsa Marianna de Karniewskie Mniszniłowskie Adhuc Ipsa Petitum Ipsius Conservatis Peremptorius Tam eadem Ipsa de Karniewskie Mniszniłowskie Ad eam Interposita Appellatione recepit.

Stanislaus Mystowski Judex Trium Zawskiensis Delegatus Plocensis

Valerianus Wessel Subjudex Terrestris Zawskiensis

Alexander Rekl Subjudex Terrestris Sochanovien

Casimirus Jo Zozowski Notarius Terrestris et Castrensis Terrae Sochanovien

Antonius Notarius Terrestris Zawskiensis

Actum in Bovnis Lesznyen Nobilium Feria secunda
post Festum Assumptionis, Virginis
Mariæ proxima Anno Domini Millesimo Septingen
tesimo Vigesimo Primo

Coram M.th Joanne Szigismundo in Bovnisce Lesznyen Scholastico Vicario Archidiac. Judice Martino Chmarowin Do
chovv Mich. Notario assessoribus Loci cpsus in pdicta Consessu Nobilium Sigismundi Smiegochi Comitis Bnis Jans assertis Bo & Magcis Josephi Dobrucki Judicis Loci cpsis et Alberti Mathiæ Bzynski Regentis Dieward Sti Martini Leszn. Archi Joannis Rudowski aliorum pariterum Nobilium Actum pretaten congregationum rei nostræ Ministeriali bis Regni Mali Bovnidi Negotij Nobilitaris actis pntibus acclamantis

In Termino hodierno vigore decreti officij assertis Dnorum Judicum Loci cpsis Vicarii Scholastici in causa D.ni Stanislai Dzierzanowski Vicarii Ecclesiæ Parochialis Divæ Elisabeth Regiæ Civitatis Cracoviensis ordinis Premonstratensis Canonici Ecclesiæ Collegiatæ Sti Adalberti Archiepiscopalis Gnesnensis Prælati Decani Ecclesiæ Collegiatæ Sti Florian Martyris Cracoviensis Prælati Decani Ecclesiæ Collegiatæ Sti Joannis Baptistæ Sandomiriensis Prælati Decani Ecclesiæ Collegiatæ Sti Joannis Baptistæ Opatowiensis Prælati Decani Ecclesiæ Collegiatæ Sti Joannis Baptistæ Lublinensis Prælati Decani Ecclesiæ Collegiatæ Sti Joannis Baptistæ Sandecensis Prælati Decani Ecclesiæ Collegiatæ Sti Joannis Baptistæ Wislicensis Prælati Decani Ecclesiæ Collegiatæ Sti Joannis Baptistæ Sieradi

revisionem agrorum condescendit qua in omnibus
campis etiam in campo dicto Kulikowska per acta et
de expedita propter meliorem et pleniorem in praemissis
tium respectu praetensionum fundorum intermissionem necessaria esse inve-
gationem seu inquisitionem et senibus testibus vicinis per partes
utrasque expediendam esse censet idque in instanti et addit mihi ad
thesaurum super incorruptionem testium praestiterunt tam E. Ad-
mus Trzebinski quam et E. Cyprianus Lesztynski indu-
cant testes induxerunt post quos inductos eductamque conju-
cto inquisitionem Judicium ad lectionem eiusdem condescendit qua
lecta et bene perpensa quoniam per partes utrasque nulla fundi
sorte dicta Krzeczkowizna adempta elicitur immo continuata po-
sesio probatur proinde Judicium praesens partes utrasque cir-
ca inveteratam possessionem sortis dictae Krzeczkowizna ac ag-
rorum per se possessorum conservandas esse censet, nihilo
minus quo spectat agrum dictus Kuligowka propinquo
Erosum Adamum Trzebinski attentis documentis et dispositio-
nibus per eandem E. Adamum Trzebinski repositis ad comprobandum
adinvenit et decernit quatenus in eam rotham prout in cam-
po dicto Kuligowka virgultis impedito per se vero excul-
tum nulla sors ad sortem dictam Krzeczkowizna pertinens reperitur
sed iuxta resignationes repositas olim antecessoribus Jurisdi-
ctorum servientes ad ipsum spectat idque in instanti addi pra-
stitit qua comprobatione attenta eundem campum dicta Ku-
ligowka ad eundem E. Trzebinski pertinere debere ~~declarat~~ pra-
ter dico divisoriali ad sortem Kurkowizna spectantia decla-
rat ivo vero spectat fundum certum dictum Gaiek post aream
E. Cypriani Lesztynski lapidibus circumseptam eundem fundum per
medium Gmoso Trzebinski et Cypriano Lesztynski ex divisum ap-
plicat tum quoque hortum alias Kapusnik post aream et
hortos ac piscinam E. Trzebinski salicibus obductum Gmosorum
Lesztynskich hereditarium ad eosdem EE. Lesztynskie spe-
re

debere sententiat Denique in campo sub huchary circa limites Eno
sorum Dziewanowskich prope villam in pessula ibidem existente ab hortis fra
dium unum ad E. Cyprianum Leszczynski per utrasque partes et vicinos aqui
tum E. Cypriano Leszczynski adjudicat cuius fradij determinium Judi
cium suum lapidibus obsignavit Duo vero fradia ad E. Trzebinski spe
ctantia eidem E. Trzebinski applicat Tumquoque in loco dicto Dembro
wa et Ostrowka per medium partes ad se pertinere agnoverunt. In loco di
cto Za wyknem medius mansus per E. Cyprianum Leszczynski usurpa
tus nunc iuxta aquitatem vicinorum et ejusdem E. Leszczynski super
cessionem ad E. Trzebinski pertinebit. Inter Dembrowa et Ostrow
ka quoniam nulla disquisitio proinde partes circa antiquas pos
sessiones conservat, circa granities Ctacheinska et Goslicki
male Zarosle per medium partibus ad usum seu excolendum
cedant. In loco supramemorato Ostrowka circa gra
nicien Goslic Malych alias circa viam ex bonis Ctacheino ad
villam Polkowo tendentem excultum per se fundum E. Trzebinski possi
debit iam vero parem eidem fundo Enoso Cypriano Leszczyn
ski excolendum et usui suo applicandum Judicium tribuit
Ad extremum Judicium praesens in loco dicto Groch iuxta diviso
rialia partium extendentiam seu protendentiam declarat et par
tes in praemissis earum omnibus differentijs controversijs praeten
tionibus praesenti dispudicatione moderatur et finem litibus
amplius non reiterandis imponit quae omnia partes obser
vare in perpetuum tenebuntur sub poena Banitionis quae
Decernitur et Terminus publicandae post quam liber contumeli
ationem conservatur peremptorius praesentium vigore
proximus Plocensibus Judicijs

Joannes Sigismundus Rosciszewski Pocztarius Jud. Vissogradiensis
Judex Castrensis Kaltus Plocensis nuppe

Martinus Florianus Mlicki Notarius Castrensis Plocensis
Plocensis

Jmm

337 Officium Pdens castrens capitans Plocens ad oblatio[nem] P. Stanislai Przeciszewski Decretum Condescensio[nis] infrascriptum in Bonis inferius nominandis offi[cio] mm Officiales Castrens Plocens prolatum manibusq eorum mm Officialium propriis Subrogatorum reproducens ad [illegible] actisq Pdens Ingrossandum Suscepit Interi[illegible]re Sequenti. (Inserat.)

In Trnis Querelar Causarumq Officij Judicij uni[illegible] Cum continuatione anteriorum Causarum in diem hodie[illegible] nam incidens F. 2 ante F. S. Matthaei Apl et Evangelistae A D 1731.

Decretum Condescensionis in Bonis Lesztyno expeditum 1731

Actum in villa Zeromino die vigesima Prima Maj nempe Feria secunda in crastino Festi Sanctissimae et Individuae Trinitatis ~~proxima~~ anno Domini millesimo Septingentesimo Trigesimo primo

Coram Magnificis et Generosis Joanne Sigismundo Rossiszewski Pocillatore Visogrodiensi Judice Plocensi per Partes utrasque inscripto Superarbitro Paulo in Eizino Bogdanski subjudice Pri Martino Florigno in Grotkowo Mlicki Notario Castrensi Plocensibus ex parte Illustris Mfici Theodori in Mostowo Mostowski Castellani Lipcensis Joannem Ossowka Bromirski subdapifero Kijovie Michaele Sztembek ex parte Mfici Feliciani in Dębsk Kucborski Succamerarij Zaerocimensis locatis arbitris Judicibus compromissorialibus

In praesentia Generosorum Antonij Maledzki Joannis Mianowski Burgrabiorum Plocensis Casimiri Mordzki ~~[illegible]~~ Wladislai Gostyminski Martini Choynacki Alberti Romanski Pauli Swięcicki Adami Przecisławski Jacobi Gostyminski Alberti Miedziałkowski aliorumque nobilium adactum praesentem congregationem Nec non Mihi Regni Generalis Provisori Laurentij Rukała de Gostymino adactum praesentem assumpsit

In Zeromino hodierno vigore inscriptionis compromissorialis coram actis Castrensibus Plocensibus Feria secunda post Dominicam Jubilate proxime praeterita inter Illustrem et M Theodorum in Mostowo Mostowski Castellanum Lipcensem ab una et M Felicianum in Dębsk Kucborski Succamerarium Terrae Zaerocimensis parte ab altera recognitio qua mediante Partes utraque respectu praetorum dictorum Pryzpa ad disjudicandum Magnificum Joannem Sigismundum Rossiszewski Pocillatorem Visogrodiensem Judicem Castrensem Plocensem una cum MM arbitris per duos ad placitum sui inscripserunt locum hic in Zeromino diemque hodiernam praefixerunt et assignarunt eidemque M superarbitro et MM arbitris plenariam facultatem et omnimodam potestatem causam in tuto

338

praedicti prati Przyspa praecisa appellatione commiserunt
praefatus Magnificus superarbiter et MM arbitri ad villam Ja-
romino die hodierna in actu contenta condescenderunt Jurisdi-
ctione fundata securitate publica proclamata ad sui compar-
tionem acclamare injunxerunt ad cuius acclamationem Pa-
bus ipsis Illustri et Mfico Theodoro Mostenski Castellano
Lepicensi actore per se personaliter sollato Magni-
fico Feliciano in Lebsk Kuczborski succamerario Jacrocimen-
si personaliter Indicente Magnifico Joanne Kuczborski Notario Tri-
Plocensi Magnifici Antonij Kuczborski olim M Stanislai Ku-
borski Castellanidae Ripinensis filij minorennis ~~tutore~~
~~[illegible]~~ Bonorum Przyspa seu potius pratorum ibidem sitorum
haeredis tutore per Decretum Tribunalitium Regni Petricoviensis
assignato per Eosdem Jacobum Kuczborski Notarium Trium
Plocensem filium Plenipotentem inscriptum praeter coram Ju-
dicio suo Compromissoriali comparentibus et secum controvertentibus
Iconiam comparens a M Joanne Kuczborski Notario Tri Plocensi
Mfici Antonij Kuczborski Minorennis tutore manifestationem con-
actis Plocensibus F 4ta post Dominicam Rogationum primo pre-
terita contra M Feliciano Kuczborski succamerarium Terrae Jacro-
mensis in hunc inscripti inter Illustrem Mfico Castellanum Lepicensem
ab una et M succamerarium Jacrocimensem parte ab altera
spectu pratorum dictorum Przyspa ~~[illegible]~~ usurpatum
et praetendendo pertinentia haereditatis praedictorum prato-
Przyspa ad bona Rotwyzyn Mfici Minorennis haeredi-
orum compromissi factum opponit nulla vero alia do-
cumenta in praemissis producit proinde Judicium Com-
missoriale praemissis attentis ~~[illegible]~~
~~[illegible]~~ a dissjudicatione causae praesentis supersedi

et eiusdem prosecutionem ulteriorem ubi competenti reservat
praesentem vigore
Joannes Ignatius Rusiszewski Pocillator Vissogr. Judex Castrensis
Pallas Plocensis Superarbiter.
Paulus Bogdanski Subiudex Terrestris Plocensis Arbiter
Martinus Florianus Mlicki Notarius Castrensis Plocensis
Judex arbiter mpr
Joannes Bromirski Subdapifer Cyciuiensis Arbiter.
Michael Strzembosz Arbiter mpria.

Officium praesens Castrense Capitaneatus Plocensis ad oblationem
Stanislai P. Kruszewski Remissionis Directum Actum
Compromissi infrascripti in Bonis infranominandis Officiose
per MM Superarbitrum et Arbitros inferius specificatos expeditis
manibus eorundem MM Superarbitri et Arbitrorum propriis Sub
scriptis repolitis ad acticandum Actuique praesentis ingrossandum
Susceptum interiore Sequenti (Inserat)

In Terminis Querelarum Causarum Officii Judiciis
una cum continuatione anteriorum Causarum in diem
hodiernum Incidentium Fr. ante F. S. Matthaei Apostoli et
Evangelistae proxima A. D. 1731.

341

Actus Compromissi in
Zeramino inter Illustr.
M. Castellanum Supraensem
et M. Kiecborski 1731

Actum in Fundo Bonorum Dziębakowo feria Quarta post Festum nativitatis Sancti Joannis Baptistae proxima Anno Domini Millesimo Septingentesimo Trigesimo primo Coram Mfico martino Floriano in Grotkowo Mlicki notario Castrenę Plocenę in Praesentia Gnosorum Pauli et Thomae Rudowskich, Jacobi Strzeszewski, Jacobi Kęsicki Burgrabij Castrenę Plocenę, Joannis Rudowski, Francisci Chudzynski aliorumq Nobilium ad actum Praesenę Congregatorum, nec non Mlis Rni Gnalis honesti Gregorij Rokiecki de Bronowo actum praesenę acclamantis.

In Termino hodierno vigore decreti Judicij Officij Castrensis Plocenę in Castro Plocensi Feria Secunda post Dominicam Jubilate proxima Anno Domini millesimo Septingentesimo Trigesimo primo, Inter Conventum monialium ordinis Sancti Benedicti Sieprcenę ab una et Gnosos Paulum et Thomam Rudowskie olim Gnosi Simonis Rudowski fratres germanos, Religiosae vero et Deodicatae Virginis Catharinae Rudowska monialis Sieprcenę Patrum ac Gnosum Jacobum Rzeszotarski bonorum Dziębakowo et aliorum post fata praedicti olim Gnosi Simonis Rudowski derelictorum Possessorem Citatos parte ab altera palati, quem mediante decreto Condescensio officij sui absentia Unius non obstante, pro disjudicatione, moderatione decisioneq negotij injuncta est, Officium praesenę ex requisitione utrarumq partium pro die hodierna in actu contenta per judicium Officij sui assignata, et per partes utrasq acceptata condescendit jurisdictioneq fundata et securitate publica voce Mlis praecustodita, partes ad sui comparitionem acclamare injunxit, quo in Trno partibus ipsis utrisq actorea quidem Conventu Sieprcenę monialium ordinis Sancti Benedicti per Illrem et Adm Rndum Simonem Rudzki Decanum Sieprcenę et Praepositum Sancti Spiritus, Procuratorem Generalem et Plenipotentem suscriptum personaliter Gnosis Paulo et Thoma Rudowskie Religiosae in Christo Catharinae Rudowska olim Simonis Filiae Monialis Sieprcenę Ordinis Sancti Benedicti actricis bonorum Dziębakowo et Grotkowo Judicis morte olim Gnosi Simonis Rudowski derelictorum Tutoriam agentibus ~~bonorum~~ per se personaliter Gnoso Jacobo Rzeszotar

Sli bonorum comuq Dzięba Lowo obligatorio Possessore per
se personaliter coram Judicio Officij condescensionali
comparentibus, et secum Judicialiter controvertentibus, q
rum controversije in Judicium coram se inductis, ex
ditis, Liquid presenti in Prio ad mentem Decreti
pro expressi substantiæ posito Clim Gnohum Simonem R
dowski Parentem actricis moderni Deodicate Virgin
monialis Sepricen ordinis Sancti Benedicti Religion
thanna Rudowska Consideratio, qualitisq cognitio
de Summis maternis pretensionibusq investigatio fac
factoq assignanda injuncta est, premissa vero omnia
comportatione munimentorum ac expediendo de pten
nibus Inquisitione dijudicari et moderari nequeunt, p
indè dispensa tanti spe decisione necessariam ejdē com
portationem munimentorum et documentorum omn
um substantiam Paternam, et maternam enucleand
um per partem citatam tum Inquisitiones super pte
siones ac proventus bonorum per testes rei gestæ gra
vos vicinos per partes utrasq educendam censet, id
in instanti, et Quod ad effectationem partium utrarum
actum hodiernum Judicium Pens ad Feriam secun
dam ante Festum Sancti Laurentij martyris anno
proxime venturam limitavit, limitatq presentibus.
In termino itaq ex eaq limitatione incidenti videlicet fe
secunda ante Festum Sancti Laurentij Martyris proxim
no Domini millesimo septingentesimo vigesimo primo par
tibus ipsis actorea Conventu Sepricen monalium ordinis Sanct
Benedicti per Illustrem ad Reverendu Simonem Rudz
carum Sepricen et Proposituj S. Spiritus Procuratorem
lem et plenipotentem Inscriptum qualiter Gnoso Paulo
wski citato etindicente actore personaliter pro interesse Gno
Thoma Rudowski per eum qualiter Consorte Gnowi
wislai miszewski per maritum nomine Consortis personal
iterum comparentibus et secum controvertentibus, et quid
ictis vigore Decreti anteriorij munimenta substantiam Pa
nam hempè clim Gnowi Simonis Rudowski enucleantis com
tante, actorea verò parte super eaq comportatione judicial
persistente, partem eaq citatam videlicet Gnohum Thomam
Dowski Satisfecisse eiq decreto Judicij sui advenit, can
prosequi injunxit, in prosecutione verò licet quid Sustione
norum Dzięba Lowo et Gnowkowo inter Gnoso Jacobum

Ordinis S. Benedicti Professum, Paulum, Thomam, et olim Simonem, Parentem actricis monialis Rudouskie in Dzięgielowo die Vigesima tertia Junij anno millesimo septingentesimo Primo Conscripta massa bonorum eorundem Dzięgielowo et Grotkowo ad summam novem millium Zynphonum extensa est, nihilominus quoniam ex subsequentibus dispositionibus, præcipuè ex inscriptione summæ quatuor millium Zynphonum per eumd. Olim Gnow. Simonem Rudoski in personam Gnor Thomæ Rudouski moderni Citt respectu resignationis memoratorum bonorum in ipsorum ejusdem actu eod. subsecutt. Coram actis castrens Plocens Feria Secunda in crastino Festi Divæ annæ Genitricis Gloriosissimæ Virginis Mariæ in anno Domini millesimo septingentesimo decimo sexto recognita pretium eorumdem bonorum ad summam octo millium Zynphonum reductum esse apparet, jam autem idem Gnus Simon Rudouski in personam sui, jura in ejsd. bonis, et quidquid primo coram actis Castrens Plocens feria quarta in Crastino Festi SS. Petri et Pauli Apostolorum in anno Dni 1717 per Gnoram Hedwigim Leszczynska Gnoti Pauli Dzięgielouski consortem, super Summam Sescentorum Zynphonum, tum coram ejsd. actis feria secunda post Octavas Festi Sacratissimi Corporis Christi Domini in anno 1723 per Ntem annam Konińska Nli andreæ Zglenicki consortem super summa quingentorum Zynphonum quotivit, proinde Judicium presens massam fortunæ olim G. Simonis Rudouski hæreditt ad summam novem millium centum Zynphonum reducit, quâ constituta ad commotationem onerum in substantia ejusd. olim Gnori Simonis Rudoski hærentium condescendit primoq. inscriptionem per memoratum Gnum Simonem Rudouski Gnorę Catharinæ Rudouskiæ Religiosæ actrici super summam duorum millium Zynphonum ad rationem summæ trium millium Zynphon in vim dotis olim Gnorę Evæ Kadłubouskiej matri actricis conditata et decretis adjudicatis manibus Gnorum Kadłubouskich levatam Coram actis castrens Plocens Feria tertia post festum Visitationis Gloriosissimæ Virginis Mariæ in anno 1722 recognitam ulterò Gnus Thomas Rudouski modernus Citatus summas alias per memoratum Gnum Simonem Rudouski contractas, quibus primo Nobilibus Kozickim summam sexcentorum Zynphonum una cum provisione secundam Nli Alberti Kinskich decognita Zynphonum attestantibus transactionibus ejusdem in castro Plocens Feria secunda in Vigilia Festi Nativitatis S. Joannis Baptistæ in anno millesimo septingentesimo Vigesimo septimo subsecutis, tum Gnowi Stanisławi Kinski summam duorum millium Zynphonum cum summa Quadragentorum Zynphonum provisionali nec non Gnæ Catharinæ Milicia, Gnori Francisci Zglenicki uxori summam mille Quingentorum Florenorum polonicalium efficientem, mille centum octuaginta quatuor Zynphonum, item mille centum

transactiones coram actis supra expressis feria quarta in
diuino festi natiuitatis S. Joannis Baptistæ, de anno 17
facta obtulerunt, de denijs vltijus vrazynskim summam c
tum Zynphone in castro Ploscæ feria sexta post festu
S. Margaretæ Virginis et martyris in anno 172
mediantibus decretis, una cum actis adjudicatæ exsolu
prindè Judicium onera eaq ad substantiam Paternam
Gnoi Simonis Rudonskii regulata liquidasse de
rat. Demum eod Gnoto Thoma Rudonskii cum scripto mo
ali in Ploclo die vigesima tertia Junij in anno 17
per memoratum Gnoum Simonem Rudonskii sibi
summam quadringentorum Zynphæ dato Gnoso quoij Pau
Rudonskii pro solutione summæ Quingentorum Zynph
vigore diuisionis bonorum superius de dato connotata
bi prouenientis concurrentibus, ad extremum Gnora m
uela Summam centum Zynphone sibi per eund Gn
Simonem Rudonskii debere ptendentes, Judicium prop
res eosq ad comprobandum super realitate debitam
sibi summarum in eam rem, prout Summo quas d
solui ex bonis hisce ptendunt, juste et debite ipsis de
tur, et nulla tenus ab Gnoro Simone Rudonskii
specti earum Summarum sunt satisfacti ad inveni
idq in instanti addit prestiterunt Gnosus Thomas Ru
usski super Summam Quadragentor Zynphon Gnora
Marianna de Lubowskie mispenskia super Summa
centum Zynphæ Gnosus quoq Paulus Rudonskii super
mam Duecentor Quinquaginta Zynphone, quo attento
dicium summas easq pro liquidis agnouit, et eas una
summis superius expressis substantiam Paternam affici
darat, de non nisi substantiæ Paternæ mille septing
torum sexaginta sex Zynphone post Gnosum Simon
Rudonskii derelicta esse demonstrat, quibus prius
dicium pensis ponderatis tertiam partem citatam à sum
ma eaq Paterna ad vita tempora religiosæ actricis Zyn
octuaginta quinq ex moderamine Judicij sui, tam ne ad
ma duorum millium Zynphon de manibus Gnorum
dubonskich leuata per centum quadraginta Zyn
pro quolibet crastino festi Natiuitatis S. Joannis Bap
sta, usq ad deportationem summæ ejusq prouia nihil
minus omnimoda securitate prouidenda ad manuales quit
tiones religiosissimæ abbatissæ conuentus dispensæ de summ
centum octuaginta Zynphone, tam vero de residuo ad

quietationem Religiose Rudowska actricis quotquot annis advenam sententiat decernendo quatenus provisiones ease matto supra expsto sententiatas parti actoree & sub pena banitionis in primis Liberarum Castrens Ploren Terminis post quamlibet contraventionem publicanda solvat et enumeret, Nihilominus eadem pars citata respectu provisionum pro annis retroactis ad actum presens computandis summam quingentorum Symphon Polonicalium ex moderamine Judicii sui adinventam in et pro fabrica ferti S. Matthaei apostoli et Evangelistae proximè ventura coram officio Castrens Ploren solvat et enumeret sub pena banitionis quo decernit, et terminus publicandae in ibidem circa manifestationem conservatur peremptorius, Lucta per eandem litem parti pena trium marcarum polonicalium parti et Judicio totiens Judicio quid in instanti, parti verò circa solutionem provisionum solvenda. Quò ad extensiones, educant partes Inquisitiones ibidem in instanti, et quoniam pars actorea suam Inquisitionem eduxit, pars verò citata, ~~tum~~ non modo educta Inquisitioni per partem actoream ese committit, verum et Juramentum Supervenientem testium parti actoree videlicet Religiosis ac Deodatis Virginibus Catharina Lutkowska subscripsa, et Catharina Rudowska ~~personaliter~~ judicialiter comparentes induxit, proindè Judicium, ad lectionem educta Inquisitionis condescendit, quâ lecta, licet quid ex ea, quam etiam et ipsummet agnitione partis citatae pretensiones nonnullae partis actoree reales esse eliciunt, nihilominus quoniam pars citata expensas Regestris suis connotatas tam in humationem q. Gnosimonis Rudowski quàm et lites cum variis creditoribus, Cives & cum Gnosa Lucenicia factas esse opponit, proindè Judicium pensatis premissis pretensiones earum expensis subsecutè et eundem tibus compensatas esse declarat, et partibus respectu eorum imponit silentium ~~#~~ Conventui Regiensi prædia etiam pertinentem recognoscendo quietatione, seu in personam presentis cessione

Martinus Slonianae Michali Rotmino [illegible]

Assessum per Castrens Capitaneum ad [illegible]
[illegible] Rudowski decretum condescensionis [illegible]
[illegible] Rotarium Castrens Ploren
officium per Castrens Capitaneum Ploren ad oblationem [illegible]
Decretum condescensionis Inspexerum officium [illegible]
Rudowski Mater [illegible] in transmissalis [illegible] partem Inquisitionis
Castrens Ploren ad actoream actoris per [illegible]
citatae partis [illegible] ad eandem actoris per [illegible]
cem in tenore sequent Coram

In Terminis Liberarum Castrens Ploren Officij Judicij una cum Continuatione antecessorum Officij Judicij dicorum in Judicio [illegible] ante [illegible] Matthaei [illegible]

Decretum Condescen
sionis in Fundo Bonorum
Dugorbakowo prolatum.

1731

Paulus Kopec de Porzewo

347

Actum in Bonis Bonkowo Cmetanum sorte olim Gen. Stanislai Mdzewski Feria Tertia in Crastino Festi Visitationis Gloriosissimae Virginis Mariae Anno Domini Millesimo Septingentesimo Trigesimo Primo coram Ill.mo Joanne Sigismundo Kiliszewski Pocillatore Terrae Visogrodiensis Judice Castrensi Palatus Plocensis. In praesentia Mtis ac Praesentium Simonis Luhoradzki Notarij Jurisdictionis Zawskiensis Palatus Plocensis. Antonij Maleski Burgrahij Castrensis Plocensis. Joannis et Thomae Mchowieckich. Joannis Demhski Antonij Ostaszewski Pauli Charzenski Bartholomaei Chydzynski. Jacobi Olszewski tum Mtis Regni Gnatus Providi Pauli Strzyski de Borowice authentici et jurati actum praesenti adstantis et acclamantis

Judicium Officij Castrensis Plocensis videlicet Suprascriptus Generosus Judex Castrensis Palatus Plocensis ad mentem Decreti Judicij Officij eiusdem Castrensis in Castro Plocensi Feria Secunda ante Festum Sancti Antonij de Padwa Confessoris in Anno praesenti inter Generosos Mdzewskie actores ab una et Generosos Kołakowskie Conjuges Citatos parte ab altera prolati Quo Decreto Injunctu Partibus conductis Sui Judicij Suprascripti pro die hodierna ad explenda anteriora inter Partes prolata Decreta ~~Partibus ... injunctis~~ condescensionis in Virtute Igitur praemissorum ex requisitione Partium condescendendo et judiciali jurisdictione fundatum Securitate publica actui Judiciali concernente ad Mtem adstantem promulgatum Partes ad comparendum Suo coram Judicio condescensoriali Mti eidem acclamandas demandavit Quo In Termino Partibus Actorea Generosis Feliciano et Carolo Mdzewskie Suo et Sororis Suae nomine personaliter Citatis Generosis Kołakowskie Conjugibus itidem personaliter comparentibus et Secum judicialiter contrariantibus

ipsi expensi rejungit. Movit Dns Status non ad rem
protestat. Reprotestat Rev. cui ad Actis; tandem ultimo
has partium controversias coram se pendentes exaudiendo
dictis adhuc pendendo decretis primitivis Officij sui in Anno 1728
Feria secunda. pridie Festi Sanctæ Margaretæ inter partes
quo Dnis Modzewskie actoribus ex una decisione ideal[is] in
proportionata et correspondens bis. in Bonis Szyrkowce
ce olim Dni Stanislai Modzewski, Parentis quondam
dem olim Parentis Alberti olim Dni Regimontani Modzewski
sub ipsa sua inscriptis. ex die ad assignatis. ad eam ex
nem se conferre intendit quo ex dicto quoniam actus
tis qualitatem substantiæ memorato olim Dni Stanislai
wski ex adversantibus. persistit negavit proinde Judicium
soriale decernit quatenus ipsa de Modzewskie primo
wska ad Dnos Kolakowska. munimenta quibus ea
hibentia fatis Bonis marito olim Dni Modzewski relicta
et ea se habentia ad [illegible] fortunam Specialis
& Modzewski pertinentia et eam. remonstrantia ac
omnia. comportet comportationis relationem coram
is in ipsam. Movit Dns Status non ad rem. pro
Judicium protestat. tandem Dominus Dns Kola Kowska. mu
menta quibus ad Judicium comportavit Remittendo comporta
rum realitatem. Dni Kola Kowskie conjuges. ad comproba
nem se trahunt pariter addictis quod ad videndum, pro
runt utrique conjuges. prout omnia munimenta et descripta
fatis olim Dni Stanislai Modzewski relicta et apud se exhi
tia comportarunt et nihil quidquam celarunt. necullo ex
derunt deo et sanctæ Dei Ecclesiæ passione ista eos adjuvante
pere quod Actus juramenti satisfecisse partem Dnis
et comportationis et comprobationis adminiculo. Demum
comportatis documentis reperit pancta Divisionis Bonorum
inter olim Dnos Franciscum Albertum Stanislaum et Fortunatum
Modzewskie Fratres uterque germanos. olim Dni Jacobi Modzewski
Studzyna divisione in quatuor partes Fortunam dispartien
pro curiis Sette hanc ex divisionem Dadi Quinque [illegible]
Et ita est Anno 1690 die duodecima Junij in Bono Szyrkowce Kuj
subscripta

Wolomicalis firmarunt et vallarunt. Jamvero nostrorum temporibus videlicet in Anno 1693tio in Festo Wlocen. Feria Quinta in Festo Festi Natalis Sancti Joannis Baptistæ reperitur Inscriptus Super summa Trium Millium Flor Polon. per Illustrem Adamum Kempski prætunc Judicem Terræ Wlocen. Dominum Succamerarium Vallus Wlocen. in recompensam jam resignationis Portionis Jur Bonis Villarensibus Boni Kowo Smetowi et Bonkowo Fredy, Mirecko et aliorum, a Spectabili Fortunato Modelski quibusdam Subsistandi in personas eorum resignantis recognita, quibus Super attentis cum Sufficienter. de qualitate Spectabilis Sortis olim Generosi Stanislai Modzewski ex Supradictis documentis. ubi Secum discordantibus. nam ex Vadio in pendentis divisionis. vadio apposito Sors provenit capite ejusdem constare Quingentos Millia Flor Polon. jam vero ex Subsequenti transactione apparet Generosum Fortunatum Modzewski. Summam contingentem prædictum nostrum Millium resignasse. exhinc Judicium informari nequivit. providit ad revisionem. fundorum agrorum et accidentium se contulit. quæ Revisione sufficienter peracta. et in eadem die tota post actum videlicet Feria Quarta consumpta. et exacta. Deinceps Feria Quinta in vic. dicta resignata revisione sua judiciali. et item astantem populum Subditos Subscripsit Representantes.

gatam omnibus Bonis suis pensatis. ex re oculis subjecta. cum hisce bona. in conservationis meliorationisque statu Supine desolata. nuncque extant. tum [illegible]. enimvero etiam ex qualitate corrigendi videbatur apparet ejusdem in Loco existentes non nisi Summis binis Generosum Modzewskich. Assessoribus primum Anno 1707mo. coram Assessoribus Facinoribus. Feria Sexta prox die Festi Nativitatis Sancti Joannis Baptistæ. Generosum olim Stanislaum Modzewski olim Generosi Stephani Rzhyszicka. Consortis. sub Millitari moderamine. Assessoribus. super Summa Sex Millium Florenorum respecta dotis. Senatoris. reliquitæ. Secundæ, Summæ Mille Quadrigentorum Octuagintæ Sexta Florenorum Polon. per eandem olim Generosam Stanislaum Modzewski Generosi Felicis Modzewski filiam Legitimam Suis ex bonis Rzhyszicensibus percepti ano et Parole Modzewskiem Felicem Suis ex bonis Rzhyszicensibus percepti ostii Generosum Facinorosum. ex Anno 1726to. Feria Quarta in Festo Festi Visitationis Reminiscitur Diligimus Matrikæ inserti et Stemmatis Sui asecurati. uti realibus et Legalibus in effectu locati. possessionibus Bonorum Bonkowo Smetowski et Fredy. subjacere [illegible] Legalibus judicantes ejusdem naturæ Generosum Casimiri et Constantini Modzewskich Filii et Filiæ. Sapedicti olim Generosi Stanislai Modzewski incolarum Veteris cum Generosa Barbara Milkowska progenitorum. pro ad hæc quadragesimalium assistentia Bona Paterna. Sequali cum Generosum Stephanum Modzewski Fratrem Suum Feliciano et Casimiro Modzewskiem Asseribus. ex Gratia Justinæ Ri-

ad rotisandum constituerunt Tam Gnosa Kołakowska quam Gnosa Felicianus Mdzewski Suo et Fratris sui nomine. Inducant Testes et educant Inquisitiones induxerunt et eduxerunt. Reponant Inquisitiones Partes Suo coram Judicio eductas. Tandem Gnosi Mdzewskie affectantibus remissionem Causae praesentis ad decisionem Causae juris in qua appellationem Gnosa Kułakowska hoc in Judicio ad Tribunal Regni Petricoviense interposuit et eidem admissa est. Judicium praemissis consideratis ex affectatione Suprascripta ut Simul Causa juris cum Causa facti disjudicetur Causam praesentem ad Tribunal Regni Petricoviense ad Incidentiam Causae Superius memoratae per appellationem ad Tribunal devolutae remittit Termino Conservato. Inquisitiones Partibus in occlusis rotulis extraditae.

Joannes Sigismundus Rosciszewski Pocillus Terrae Vissogrodensis Judex Castrensis Palatus Plocensis mppria.

Officium praesens Castrensis Capitis Plocensis ad oblationem Caroli Mdzewski Decretum Condescensionis infrascriptum in Gnosis inferius nominandae officiose per M. Judicem Castrensem Plocensem expeditum manuque ipsius propria Subscriptum reproducere ad acticandum actisque praesentibus ingrossandum suscepit in tenore sequenti Inserat.

Feria Tertia ante Festum S. Margarethae V. et M. praxa A.D. 1791.

C.

353

LL Decretum Judicij Condescensionalis in Bonis Bonkowo Kunce et Remissionis ad Tribunal

1731

Actum in Fundo Bonorum Malachowo sorteq olim Gnosi Mathiae Sokolnicki derelicta Feria Tertia post Festum Transfigurationis Christi Domini anno ejusdem millesimo septingentesimo trigesimo primo

354

Cum Gnoso Martino Floriano in Grotkowo Mlecki Notario Castrensi Plocensis In praesentia Gnosorum et Nobilium Jacobi Myszynski Francisci Bromirski Joannis Rudowski Jacobi Dłużniewski Michaelis Niegorski aliorumq Nobilium ad actum praesentem congregatorum nec non Ministerialis Regni Gnalis Providi Gregorij Rohiecki de Grotkowo actum praesentem acclamantis

In Termino hodierno vigore Decreti officij Castrensis Plocensis in Castro Plocensi F 2 ante F 5 Margarethae vel Martyris parvae praeterita inter Prlem Rdissimum Rosciszewski Canonicum Cathedralem Plocensem ab una et Gnosos Sokolnickie ab altera aliosq Indicentes Creditores ex tertia parte plat quo mediante Decreto condescensio officij sui absentia unius non obstante pro die hodierna in actu contenta sententiata est creditorumq adcitatio et pro eodem termino comparitio sub rigoribus seorsivis in decreto expressis est injuncta officium praesens condescensionale suprascriptum ex requisitione Partium principaliter inter se agentium tum et concurrentium creditorum ad Bona Malachowo die hodierna in actu contenta condescendit Jurisdictione officiosa fundata et securitate voce ministerialis proclamata Pattet adsui comparitionem acclamare injunxit ad cuius ministerialis acclamationem Partibus ipsis actorea quidem Perillustri et Rdissimo Paulo Rosciszewski Canonico Cathedrali Plocensi Praeposito Rogotworsciensi pro hoc Gnoso Nicolao Kozłowski Actore per Joannem Zawidzki Unotarium Trenem Zawskitensem et Burgrabium Plocensem personaliter Gnoso Petro Dłużniewski et Marianna Sokolnicka conjugibus actoribus personaliter Gnosa Helisabetha de Sokolnickie Dziedzicka

per Eniosum Joannem Zawidzki citatis vero Eniosis Nicolao Sokolnicki pro suo interesse personaliter Eniso Andrea Sokolnicki
355 Eniosum Jacobum Sokolnicki Vicenotarium Trremer Pol. Plocensis personaliter, adcitatis et indicentibus actoribus Eniosis Stanislao Kelinski Ludovico Bromirski Thoma Rudowski ac Marcianne de Skwarskie Gosczycka perse personaliter Eniso Paulo Sokolnicki itidem indicente actore et adcitato per Eum Albertum Sokolnicki Eniso Alberto Dłuzniewski itidem indicente per Eum Mathiam Dłuzniewski Illustri Admodum Rdo Pędzinski Praeposito Ecclesiae Raciąziensis itidem indicente actore per Eum Joannem Zawidzki Vicenotarium Trrem Zawoliensem laborioso Andrea de villa Rectorowy subdito in assistentia Eum Michaelis Niegorski Bonorum eorundem administratoris personaliter coram officio Sorbensi defensoriali suprascripto comparentibus dispudicationem cathegoriarum suarum affectantibus Ipsdem Judicium praesentem experiri mandat In experimento quoniam Eniosi Sokolniccy creditores ad substantiam olim Eum Mathiae Sokolnicki concurrentes vigore Decreti in Castro Plocensi post recessum a substantia ejusdem adcitarunt ad Terminum modernum condescensionis inde ipsos satisfecisse Decreto memorato Castrensi adinvenit causamque prosequi injungit In prosecutione Partium et auditis controversijs actoribus principaliter agentibus tum adcitatis et indicentibus Jurisdictionem inducere mandat Tandem quoniam Eniosi Dłuzniewscy Conjuges Decretum in Castro Plocensi F 2 post Dominicam laetare quadragesimalem in anno 1727 inter se actores a bona et Eniosos Nicolaum Andream et olim Mathiam Sokolnicki prolatum mediante quo summa trecentorum tynphorum Polonicorum in vim dotis post Eniosam consortem concernens ~~in tertia portione ad substantiam defuncti olim Eum Sokolnicki sese regulans~~ cum huius poena 3 M. Pol. est adjudicatae tum quoque manifestationem cum publicatione poenae banitionis in termino contraventionis obtentam nec non Illustris admodum Rdus Pędzynski Praepositus in Raciąz inscriptionem officiosam coram actis Castrensibus Plocensibus

F 2 post Festum S. Margarethae Virginis et M. in anno 1715 per
Generosos Nicolaum Andream et Mathiam fratres inter se germanos
Sokolnickie Illustri pro tunc et Admodum Rdo Laurentio Swiniarski
Promotori Sacratissimi Rosarij in Raciąż et Succedaneis Praepositis
super summam quingentorum florenorum Polon. originaliter per
olim Mathaeum Sokolnicki testamento ultimae voluntatis pro piis
operibus et sacrificijs missae legatam per eosdem vero Generosos So-
kolnickie in Bonis Malachowo cum censu annuo recognitam
nec non Generosus Nicolaus Kostowski Decretum infastum Plocensi
F 2 post Dominicam Laetare quadragesimalem in anno 1730 inter eundem
ab una et olim Mathiam Sokolnicki parte ab altera prolu-
tum mediante quo summa quadraginta triphorum cum lucra-
tium MM. PP. est adjudicata atque Idem Kostowski manifesta-
tionem cum publicatione in tempore solutioni praefixo ob non
persolutionem summae subsecutamque contraventionem factam
tum et actum peractae Executionis in Bonis Malachowo produ-
xerunt Generosa quoque Dziedzicka soror germana EE. Sokolnickich
pro solutione summae dotalis ad proportionem sororijsque Generosae
Dlu Iniewska provenientis sese indixit Proinde Judicium Jura
eadem et summas liquidas esse agnoscit ad ultimorum
connotationem concurrentium processit Itaque Prae Rdissimo
Paulo Rossiszewski Canonico Cathedrali Plocensi Praeposito in
Rogotworsk scripta manualia bina cessionaria et quidem primum
per M. Josephum Sacerdotem Victorem Bromirskie super summam septu-
aginta triphorum olim Parenti ipsorum pro bobus ab olim Gen.
Mathia Sokolnicki debita anno 1731 die 6 Aprilis in Bromirsk
datum alterum vero per Gasparum Chyczewski in personam ejus-
dem Prae Rdissimi Rossiszewski super summam septuaginta trium
triphorum pro necessitatibus Ecclesiae Rogotworskiensis ab
eodem olim Generoso Mathia Sokolnicki similiter pro bobus debi-
tam die 4 Julij anno praesenti in Rogotworsk datum produ-
centem, denique Generosis Petro Dlu Iniewski summam septuaginta

Septuaginta triphonum Ludovico Bronowski sexaginta trium
triphonum Thoma Rudowski triginta tyrphonum Stanislao Vie-
357 lski centum tyrphonum Paulo Sokolnicki centum triphonum re-
licta olim Enosi Pauli Gosczycki triginta trium triphonum labo-
riosi Andrea de Koczorowy quadraginta unius triphonum
praetendentibus et solutionem earumque summarum pro bo-
bus concreditis et ad dividendum olim Enosi Mathiae Sokol-
nicki datis affectantibus comprobationemque realitatis ear-
dem summarum sibi debitorearum offerentibus Prosiores
eosdem Indicentes actores et concurrentes Prhi vero Ro-
sisewski Canonici Plocensis Iurisdatores super realitate
et quantitate earumque debitorum summarum superius ad-
interesse cuiusvis concurrentis connotatarum in eamque ro-
tham put eadem summae quae per concurrentes praeten-
dunt sunt realiter ab olim Enosi Mathiae Sokolnicki de-
bitae pacificarique et substantia derelicta definiti iure meri-
ti et iusto debent adinvenire idque in instanti addiri praesiterunt
Enosi Gaspar Chyczewski super summam septuaginta trium triphonum
Enosus Victor Bronowski super summam septuaginta triphonum
Iurisdatores Prhi Rosisewski tum Enosi Petrus Dzieniewski
super summam sexaginta septem triphonum Ludovicus Bro-
nowski super summam sexaginta triphonum Enosus Thomas
Rudowski super summam triginta triphonum Enosus Stanislaus
Vielinski super summam centum triphonum Relicta olim Pau-
li Gosczycki super summam triginta trium triphonum ad ex-
tremum laboriosus Andreas de Koczorowy super summam
quadraginta unius triphonum quibus comprobationibus atten-
tis Iudicium officii condescensionalis summas supra expressas iuramento
evictas pro liquidis et realibus esse vult eragnosit quas omnes
summas liquidas substantiae olim Enosi Mathiae Sokolnicki offi-
cientes ad summam octingentorum quinquaginta duorum triphonum
grossorum viginti et solidorum duorum reducit In summisque

Ex et Imp.

Quoniam tum E. Nicolaus Sokolnicki olim Enosi Mathiae defuncti legitimus
successor quam et E. Vicenotarius Nomine Enosi Andreae Sokolnicki itidem
eiusdem olim Enosi Mathiae legitimi successoris a successione post eundem
olim Enosum Mathiam Sokolnicki recedunt proinde Judicium
ut aequa cuilibet satisfiat in summis juramento evictis la
tisfactis consideratis prius massa substantiae derelictae ad ex divi
sionem portionis debitae condescendit Tandem Quoniam loco
praefatae ex divisionis infrascripti creditores et quidem Enosus
Petrus Dlu Mieski super summa quadraginta quatuor tripho
num Enosus Ludovicus Bromirski super summa quadraginta
triphonum Enosus Thomas Kudelski super summa viginti triphonum
Enosus Zielinski super summa octuaginta triphonum
Relictae olim N. Gostyzki super summa viginti duorum triphonum
Enosus quoque Kozlowski super summa quinquaginta quinque
triphonum tum pro summa originali juramento ~~evicta~~ vigore decreti
Plocensis coram eodem officio evicta quam pro processu
obtento ex ratione Juris Naturae sororum EE. Sokolnickich
et Ecclesiae Raciadiensis bona eadem seu sortem post pre
dictae E. Sokolnicki derelictae afficientis considerando
substantiam eandem ferendis oneribus improportionatam
et insufficientem benevole persistunt praefatique Enosi Ni
colaus successor legitimus et Vicenotarius Trinis Plocensis
Nomine Enosi Andreae itidem successoris legitimi onus de
novo solutionis in se assumunt proinde Judicium stan
dum esse praemissis adinvenit et D. quatenus Iidem Eno
si Sokolnicki summas superius expressas per creditores supra
expressos de libero assensu moderatas et imminutas tum
et Prli Kosciszewski summas per Enosos Chyczewski et Bro
mirskie transfusas per ipsos iuramento evictas ac pro
comparando Manipulatorio ad Ecclesiam Rozotnoviensem
applicatas efficientes summam centum quadraginta trium
triphonum in primis Judicijs Castrensibus Plocensibus Jam vero
summas dotales utriusque sorori per centum triphones cuilibet ea
rum ex eadem sorte Mathiae Sokolnicki provenientes in et
pro crastino Festi Nativitatis S. Joannis Baptistae primo vestrum

Ldl JMSS

coram officio Castrensi Plocensi praevia summarum earundem
dotalium in bonis mundis et liberis locatione providendaque
omnimoda securitate mediante que de omnibus summis offi-
ciosa recognoscenda quietatione seu in personam persol-
355 ventis cessione luita poena trium MM PP Parti et Judi-
cio totidem in instanti solvenda solvant et enumerent fa-
cturi praemissa Ex Sokolnicey sub poena bannitionis quae
Decerni et Trini publicanda pro interesse sororum
in ibidem circa manifestationem pro interesse vero aliorum
creditorum in primis Plocensibus Trinis conservatis
peremptorius porro Judicium summam Ecclesiasticam
Raciviensem circa bona haerere debere esse declarat
et sententiat Jam vero Emosi Paulus Sokolnicki et Al-
bertus Dlusniewski ad terminum praesentem adcitati quo-
niam per se adeuincendas summas et praetensiones suas
non comparent proinde Judicium eosdem pro satisfactione
et vindicatione suae praetensionis ad summas ubique ubicunque
reperiri poterint etiam in civitate Thorunensi praevia con-
probatione super debitoreas suas summas officiose prae-
tenda remittit et saluam ibidem repetitionem praecu-
stodit. Quantum attinet praetensionem laboriosi Andreae
Juramento euicto eidem Judicium in vim satisfactionis equa-
cum bolesto ac porcum post eundem demortuum derelictum
applicat et eorundem Emosis Sokolnickien extraditione
~~injungit~~ instantaneam injungit tandem quoniam Jdem
laboriosus Andreas ~~[illegible]~~
per Ex Vicenotarium Tiram Pr. Satisfactionis proinde Partem Solven-
~~[illegible]~~
tem liberam fuit et pronuntiat ~~[illegible]~~
~~[illegible]~~
~~[illegible]~~

Matinus Florianus Mlicki Notarius Castrensis Plocensis

Plocensis m.p.

Officium ptens Castrens Capitan Plocens ad oblationem D. Jacobi Lokolnicki Vice Notarij Dnis Plocens Decretum Condescensionis infrascrum in Bonis inferius nominand Offo p M Notarium loci ptens expeditum ac platum manuq ipsius ppria Subscrum reproducens ad acticand actisq ptens ingrossand Suscipit In Tenore Sequenti (Inserat.)

In Terminis Querelar Causarumq Officij Judicijs una cum continuatione anteriorum Causarum in diem hodiernam Jnudem F 2 ante S. Mathei Apli et Evangle Pxal AD 1731.

Actum in Fundo Oppidi Sieprc Feria Secunda

70

69 362

Actum in Bonis Vniersyt magna Feria Sexta in Constitutio Festi Divae Annae Genitricis Gloriosissimae Virginis Mariae Anno Domini Millesimo Septingentesimo Vigesimo Primo

Coram Eno Sto Martino Floriano in Grotkowo Mlicki Notario Castrensi Plus Plocensis in praesentia Mer Eno Sorum Joannis in Sieromino Oyrzenski Venatoris Braclaviensis Joannis Jezewski Camerarij Granicialis Plocensis Antonij Zdunski Casimiri Grabowski Josephi Dzynski Joannis Dzynski Constantini Woynowski Joannis Rudowski aliorumque plurimorum Nobilium ad actum praesentem congregatorum neque non ministerialis Regni Gnalis providi Alberti Pilski de Vniersyt actum praesentem acclamantis.

In Termino hodierno vigore Decreti officij Castrensis Plocensis in Castro Plocensi Feria ante F. S. Antonij de Padua proxime praeterita inter M. Casimirum Szymakowski Dapiferum Terrae Ciechanoviensis aliosque actores ab una et Albertum Konarzewski et Catharinam de Malczewskie conjuges Cittos et simul actores parte ab altera plati ex requisitione M. Szymakowski Dapiferi Ciechanoviensis pro dijudicatione praetensionum ex possessione Bonorum Vniersyt pullulantium pro executione Decreti memorati superius de actu in Castro Plocensi prolati officio praesens Castrense Plocense Nempe E. Notarius Plocensis die hodierna in actu contenta condescendit Jurisdictione sua fundata et securitate publica voce Mtis praecuspodita partes ad sui comparitionem acclamare injunxit ad cuius Mtis acclamationem partibus ipsis et quidem actorea Magnifico Szymakowski Dapifero Ciechanoviensi suo et aliorum actorum nomine personaliter citata simul et actore

361

363 Eodē Alberto Konitzerki procer. actorum Actorum
eorum Nomine personaliter comparentis pro Judicio fundet
riali comparentibus partibus ejusdem Judicium experi
dar. Inexperimenta Rationibus Partium Controversiis
te inductis examinatis eo attento grovia causa pro
respectu protractionum et objectionum Testium
et objectorum non ratiorum verū quod omnia hinc
stione et verificatione debita Decidi negrent pro
speranda decisione dicti negotij ultimo actoratus pre
viamente cum Inquisitoren per partes ultimo edden
dam super præmissis causis multas et obiecta
cedere id in instanti audij orto ad ordinandū super in
terpretem testium unius partis Tandē Egidius Konarbe
ri et alterius similiter partis Tandē Egidius Konarbe
ri et alterius similiter partis Tandē Egidius Konarbe
ri et alterius similiter

Actum in Fundo Oppidi Sepre Feria Secunda

Mathiae Chmielewski aliorumq plurimorum Nlium ac Mlis Ora
lis Regni superius in actu contenti securitate publica circa
eiusmodi actus servanda, vace eiusdem mlis praecupidita ad personalem comparitionem M
Szymakowski actoris et Eneae Konarzewska Consortis et Albert
ti Konarzewski actum vigore ~~ob~~ avisationis tempestivae
ex commisso officij sui per suprascriptum E Mianski Dep
factae Feria sexta post Festum Assumptionis in Ctum Elo
rioscissimae Vmariae proxima anno eiusdem millesimo septingentesi
mo trigesimo primo reassumpsit ~~voluit~~ quoniam vero E Albertus
Konarzewski obdestinatus et personaliter avisatus ad a
ctum praesentem non comparuit immo Eneae Konarzewska
consors ipsius eundem ~~ille~~ E maritum suum alienum esse
ab actu praesenti asseruit proinde Judicium non intan
do in vberiorem decreti executionem ab actu moderno
expediendae condescensionis super sedendum esse duxit
et causam totam et integram pro resolutione praemissorum
decernendaq contraventione ad Castrum Plocense primosq
Venerabilem Castrensem Plocensem Feminos remittit Femino
conservato

Martinus Florianus Mlicki Notarius Castrensis Plocensis

Officium praesens Castrensis Capitis Plocensis ad obla
tionem E Stanislai Przeczewski Actum Con
descensionis una cum remissione infrascriptum in Infe
rius nominandae Officium Notarium Castrensem Plocen
expedit manuq ipsius propria subscriptum reproducendae
ad actitandae actisq praesentis ingrossandae susceptit
in tenore sequenti inserat

365

In Dei nomine Amen. Sia a tutti manifesto come
Io Pietro Antonio Bonfiglio fu Giuseppe
di questa Città di Messina, ed abitante
nella Contrada detta Boccetta
Sano di mente, e di corpo, ma
infermo di Letto, e di
Dio, e della Gloriosa Vergine
Maria sua Madre, e di tutta la
Corte del Paradiso, e
Considerando, che
Nulla cosa è più certa
della morte, e più incerta
dell'ora di essa, e
desiderando di
Disporre delle cose
mie temporali, che
Piacque a Dio
Benedetto di
Donarmi, fo,
ed ordino
il presente
mio
Testamento
nuncupativo
nella
forma
seguente
cioè

1781

70

Actum in Fundo Oppidi Sepre Feria Secunda post Festum Visitationis Beatissimae ac Gloriosissimae Virginis Mariae proxima Anno Domini Millesimo Septingentesimo Vigesimo Nono 366

Coram Mgcis. Joanne Kaczkowski Notario Castrensi Kovaliensi Michaele Stanislao in Radomino Balenski Bobrownicensi Antonio Joanne Gordawa Malowieski Vissogrodiensi Judicibus Castrensibus Francisco in Nakwa Kn Nakwaski Terri. et Castrensi Vyssogrodiensi Mathia Antonio Orłowski Bobrownicensis Notarijs in Praesentia Mgcorum ac Gnosorum et Nlium Josephi Jezewski Poullatens Zawskrensis Demetrij Lassocki Ensifen Zakroamensis Vladislai Kaczkowski Camerarij Granicialis Kavensis Joannis Mucharski Pincernae Zytomiriensis Joannis ~~Orłowski~~ Zawidzki Burgrabij Crac. Plocensis Joannis Orłowski Alexandri Miodowski Francisci Lipienski Burgrabij Castrensis Bobrownicensis Alberti Wisniewski Antonij Betlewski Joannis Włoczewski Lucae Babecki Ludovici Zmijewski Antonij Pawłowski Andreae Zawidzki Stanislai Zdunowski Joannis Kowalewski Pauli Sniechowski et aliorum plurimorum Nobilium ad actum praesentem Congregatorum nec non Ministerialis Regni Gnalis Honesti Gregorij Kolucki de Villa Bronowo ad actum praesentem Assumpti et Eiusdem acclamantis

367

In Termino hodierno Vigore Decreti Tribunalitij inter
partes infrascras nempe Religiosissimam Virginem
Mariannam Lasocka Albatissam Conventus Sepri
totumq Conventum ac alios in tractu Causae intrantes
Actores ab una et Illustrem ac Mficos Dgmbskie alias
Citatos parte ab altera. Petricoviae Feria quarta
in Vigilia festi Sanctorum Simonis et Judae Apl
Anno praxe praeterito prolati Quo mediante Decreti
Judicium Tribunalis Regni Petricoviense. Necessariam
esse Condescensionem Officiorum Castrorum et quidem pro
parte Actorea Scilicet Conventus Sepriensis Monia
et aliorum Vissogrodi et Zakrocimensis sive Bolrovi
aut Sochacoviensis vel Krusviciensis pro parte vero
Citata Illris et Mficorum Dgmbskich ac aliorum Cu
rum Officiorum Brestensis Cujaviae et Radziejoviensis
sive Junivladislaviensis aut Plocensis vel Praedecensis
sive Kovaliensis vel Hostinensis aut Siradiensis
pro feria 2da post Festum Visitationis Beatis
mae Virginis Mariae nempe pro die hodierno
in Actu Contenta in Fundum Bonorum oppidi Sep
et aliorum eo pertinentium adinvenit Decernere
Quatenus partes praefata Officia unius ex quolibet
Officio absentia non obstante dummodo quatuor
adsint. Mutuo sumptu conducant Officijs
vero Condescensuris in Fundum praefatorum
Bonorum Juri partium Connotare et liquidare
Cognoscere et Vigore Eorundem Jurium sortes
seu bona in cujus non sint possessione in
stigare Fundosq ac areas in quantum fuerint

Cui perquem ademptae juxta Juris Competen
tiam Eidem adjudicare et dimissionem Fundo-
rum seu Arearum ademptarum injungere
de perceptis proventibus ex Eisdem Fundis Are-
is et Molendinis tumquam Violentijs et
injurijs ac praetensionibus Mutuis Inqui
sitiones ex Testibus fide dignis et rei gestae
bene gnaris Juratis sup contenta Prote
stationum utriusque partis expedire et quidquid
ex eisdem Compertum fuerit partes finali-
ter decidere moderari et Compensare
ac in Omnibus praetensionibus videlicet tam
in Causa Juris quam et in Causa facti ptes
acquietare salva non nisi a Definitiva
sententia pti gravatam sese sentienti
interposita appellatione ad Judicem suum
Tribunalitium reservata Injunctum ~~ab~~
Partibus vero praemissa facere sub poena
Banitionis intermino Condescensionis
decernenda in casu non adimpletionis prae
missorum in Ibidem publicandae sententiatum
est. Officia itaque Condescensoria nempe pro
pte Acterea Castrensis Bolrovniciensis et Oisso
grodiensis pro parte vero Citata Magnificus
Notarius Castrensis Covaliensis ad Fundum Oppidi
Siepre Officiose Condescenderunt Jurisdi
ctionem suam Judicialem fundarunt pacem

368 publican circa ejusmodi Actus fieri solitam sup
scripto Ministeriali Honesto Gregorio Rok
cki praecussodire demandarunt Partesq ad
Comparitionem acclamare fecerunt Quibus
taliter acclamatis et quod Actorea venerabili Conventu
Monialium Ordinis Sancti Benedicti Per Rel
osissimam ac Deodicatam Virginem Mariam
Lasocka ejusd Conventus Abbatissam suo et Con
ventus sui nne personaliter Famato Nicola
Gurowski sive Sieprcen ac alijs actoribus per
Eund suo et aliorum Actorum nne personaliter
Stri et Mfcus Dqmbskie ac alijs Citatis per
gnificos Antonium Dqmbski Venatorem
Posnaniensem et Sophiam de Lempskie Con
ges suo et aliorum Citatorum nne personal
Illustri et admod Reverendo Simone Rudi
~~[illegible]~~
Actore et Indicente suo et aliorum nne Pers
Stri et Reverendissimo Dno Stanislao a Lubra
nice Dqmbski Canonico Plocen Parocho et Praep
sito Sieprcensi Indicente se personaliter Illu
stribus et Admod Rendis Mansionarijs Siepr
cen ad aedes Beatae Virginis Mariae residen
tibus Indicentibus per Perillustrem et Admod
Rend Adalbertum Motylenski Procuratorem
Collegij ejusd nne personaliter suo Coram Judi
cio Officiorum Condescensorialium Compare
et Judicialiter Controvertens Parte quid
Actorea Venerabili Conventu Sieprcensi Re
gerem Decreti Tribunalitij ex ratione
Praeposito S. Spiritus et Decano Sieprcensi

p Illustrem et Mficos Dymbskie Citatos Officij
Castrensis Brestensis Cujaviae propte pro assignatis
pro termino praesenti non conductionis pre
cubiti extendi. Sup eosd Illtrem et Mficos
Dymbskie Citatos affectante. pte vero Citata
ysd Illtri et Mficis Dymbskie Literis ~~ex~~
~~cusatorijs~~ Legalitatis suarum excusato-
rijs ad Mficum Dymbski venatorem Rosna
mensem Citatum p Mficos Stanislaum Solo
towski Judicem et Martinum Sulkowski
Notarium Castrensis Brestenses Cujaviae die
trigesima Junij deinde p Magnificum
Joannem Rosciszewski Vice Capitaneum
Castrensem Plocensem de Borowice die 4ta
Julij Omnibus Anno praesenti ad se scriptis
sese tutante ob legalitatesq Officiorum
impossibilem eorum conductionem inferen-
te. Nihilominus evadendo Rigorem ejusd
Decreti Tribunalitij dispudicationi Officio-
rum praesentium Condescensionis eadem pte Cita-
te sese ac Causam praesentem subiciente
Omnes Judicatum pati offerente. Judicij
Officiorum praesentium Condescensionalium ysd Par-
tibus Comparentibus in Causa praesenti experi-
mandat in Experimento non obstante
Manifestatione p Perillustrem et Admod

371

partibus per Judicium suum Connotanda Judicare mandat. Et quoniam pars Afferea Salicet Conventus Sieprcensis Monialium Ordinis Sancti Benedicti Jura sua et quidem primo Millesimo Quingentesimo Trigesimo quarto Feria Secunda post Dnicam Oculi Quadragesimalem in Cro. Plocensi. Oblatam Decreti Commissorialis Divisionis inter olim GG. Felicem Castellanum Rypinensem et Joannem Cancum Plocensem fratres germanos Sieprskie olim Felicis filios ab una et GG. Helizabethan de Sieprskie Brudzewska ac Vrsulam itidem de Sieprskie Lwowska sorores. olim Mfici Procopij Sieprski filias pte ab altera. bonorum Sieprc cum attinentijs in Virtute Divisionis inter olim GG. Felicem et Procopium Sieprskie quondam Andreae filios. in Sieprc Millesimo. Quadringentesimo Octuagesimo Nono. Feria Secunda ipso die Festi Sancti Clementis. ac literarum Scrae Regiae Mtis. facta per Illrem et Mficum Felicem Srzenski Palatinum Plocensem ac alios Scrae Regiae Mtis Commissarios in Oppido Sieprc fra 2da post Dnicam Judica Anno Dni Millesimo Quingentesimo Vigesimo tertio per medium decretae et Subsecutae Item Millesimo Sexcentesimo Decimo Octavo fra quarta ante festum Purificationis Beatae Mariae Virginis in Cro Naclensi Donationem Gnosi Joannis Potulicki olim Stanislai filij super bona tota et integra Oppidi Sieprc utriusque

373

Novi Potiad et Antiqui Medietatem nec non
Villarum et hæreditatum ac prædiorum Bobro
wo majus et minus Zdziarowka Orszulewo
Sortes in Villis et hæreditatibus Wtolu majus
et minus. Rachocino Miesek Blizne et Sizu
towo in Paltu et Terra Plocen et Dobrinen
Consistentibus una cum Jure Patronatus præ
sentandi Parochum nec non Præposit San
cti Spiritus ac Mansionariorum Circa Eccle
siam Beatæ Mariæ Virginis existen cum
Omnibusque attinen et pertinen Gnosæ Topli
æ de Zbąszyn olim Gnosi Stanislai Potuli
cki Succamerarij Posnaniensis Conserti
Relictæ Matri verissimæ recognitam Dem
Eodem Anno Fraterna post Dnicam Exaudi
in Sepre in Terminis Communibus Terrib
ejusdem resignationis Oblatam cum Intromis
sione Demum. Millesimo Sexcentesimo Vig
simo quarto Fra Sexta. in Vigilia fest. Exal
tationis Sanctæ Crucis in Cro Plocensi Dona
tionem per G. Topliam a Zbąszyn Potulicka
olim Mfci Stanislai Potulicki Succamera
rij Posnaniensis Relictæ Conserten Super
bona hæreditaria Oppidi Sepre Antiqui
et Novi ac Loret Villarumque Dąmbrowka
Zdziarowka Studzieniec Bobrowo major
et Bobrowko parva in Paltu Plocensi et Dis
trictu Sepreensi Miesek Blizne Sizutowo
et Orszulewo in Terra Dobrinensi Distri
ctu Rypinensi nec non Sortem Molendini

Aquatici Rachocin Molendini dicti dwa Mty-
ny. in fluvijs Skrwa et Sieprcenica Mo-
lendini in Miesck et in Oppido Eodem Siepre
jacentium una cum Jure Patronatus Collatio-
nis praesentandi Parochum et aliorum Sacer-
dotum ad Ecclesias in Oppido Siepre et Villa
Sczutowo. Monasterio Ceu Cenobio Monia-
lium Deodicatarum Ordinis Sancti Bene-
dicti in Siepre noviter fundatarum ac
ipsi Conventui Virginum Monialium in
eodem Monasterio locandarum factam ad
extremum Eodem Anno Fra quarta ante
festum Sancti Lucae Evangelistae Religi-
osae ac Deodicatae Virginis Magdalenae
Mortesha Virginum Monialium Ordinis
Sancti Benedicti Abbatissae Conventus
Culmensis in bona supra scra subsecutam
intromissionem Reproduxit. Proinde par-
tem Actoream hoc in puncto satisfecisse De-
creto suo Judex Praesens adinvenit. Tandem
Quoniam post Connotationem Jurium per
ptem Actoream Religiosas Moniales Conven-
tus Sieprcensis inductorum. Mficus ~~[illegible]~~
Notarius Cowaliensis p ptem Citatam Condu-
ctus Judex ab Ulterior Executione Conten-
torum Decreti Tribunalitij non extenso
rigore ejusdem Decreti Tribunalitij ob non
inductionem in praesentia sua ~~[illegible]~~ Jurium

375 # Sup pte Citata extendi pretenso et affectato
parti vlnq induci injunctorum # ~~[illegible]~~
~~[illegible]~~ de loco et Collegio
Judicij sui Condescensionalis recessit
Proinde Officia pretentia. Bobrovnicense
et Vyssogrodiense Condescensionalia ad
exequenda Decreti Tribunalitij Conten-
ta prompta, ob recessum ejusdem Magni-
fici Notarij ab executione Contentorum
ejusdem Decreti Tribunalitij Supersede-
runt Causamq pretex cum toto effectu
pro Cognitione premissorum ad Judicia
Tribunalitia Regni Petricoviensia
Remiserunt et Remittunt pretex
Michael Franc Balinski Judex Castrensis Bobrensis
Antonius Joannes Gozdawa Malowieski Vsapnens
Castrensis Vissog mpp
Franciscus Josephus Nakwaski Notarius Terrestris Castrensis Wyssogrod
Matthias Antonius Orlowski Notarius Crex Bobr
Terrae Dobrinensis
mpp

Jmo

376

Officium praesens Castrens Capitd Plocen ad Oblationem Illustris Adm Rdi Simonis Rudzki Decani Sieprcen Decretum Condescensionis infrascriptum in Bonis infenus nominatis Officiose p infrascriptos MM Officiales expeditum manibusq ipsi pprijs Subscriptum reproducentis ad Acticandum Actisq pter ingrossandum Suscepit in Tenore Sequenti (Inseratur)

A 3 ante F. S. Agnetis Vet M. pxima Ao Dni 1736.

Ad Majorem Dei

Decretum
condescensio
nis in Sepm
expedita

1729 mo

quam per praestitas satisfactiones acceptavit et tantum modo respe
ctu praetensionum ex possessione bonorum pullulantium inter partes
vertitur proinde Judicium praesens partibus ejusdem utriusque experiri
~~mandat~~ in experimento sequendum causa eadem respectu pre
tensionum ex possessione bonorum pullulantium inter partes
agitata sine inquisitione decidi nequit proinde ne
cessariam esse inquisitionem per utramque partem
super easdem praetensiones probandas educendam esse
censet idque in instanti addito Mlis ad rothisandum super
incorruptionem testium Nli Francisco Kostowski actor
praestitit attentante parte educat eduxit addito quod
parte citata Gnosi Ciołkowski conjugibus praestitit Mlis
de Rostkowskie Ciołkowski quam onus actoris uti de
minus reformatorium et adultalitialem afficit edu
cat eduxit post eductas vero inquisitiones et
~~per partes~~ et affectatas per partes lectionem Judici
um ad lectionem earundem condescendit quibus lectis
et bene ponderatis propiorem actorem ad compro
batione quantitatis importaturum conseminatorum
erogatorum expensarum ac relictorum inven
tariorum olim Gnoso Theodori Ciołkowski tum ea
quantitas praetij pro praemissis sibi ~~provenientes~~
~~sibi~~ et bonis olim E Theodori Ciołkowski proveni
entis salvo moderamine Judicij sui reservato esse
adinvenit et D. quatenus actor realitatem praeci
pium comprobet idque in instanti addito praestitit # parte citata hocce juramento deferendo # super summam
quadringentorum triphonorum per Judicium moderatam qua
comprobatione attenta decernit Judicium quatenus

381

Decretum Con
descensionis in
Bonis Ciotko
wo majori

1730.

Actum in Fundo Bonorum Zuko
wo in Judicio Compromissoriali
Feria Secunda post Festum San
ctorum Simonis et Judae Apostolo
rum proxima Anno Dni 1730

Coram Gnosis Martino Floriano Mlicki Notario Ca
strensi Palatinatus Plocensis Judice Super Arbi
tro Josepho in Dylewo Starozypinski Vice Palati
no Terrae Dobrinensis Jacobo Chalinski ex parte
Actorea Illustri Admodum Rndo Thoma Czachorowski
Praeposito Czachcinensi Sigismundo Antonio Sniegocki
Burgrabio Castri Plocensis ex parte Citata locatis Judi
cibus Compromissorialibus In Praesentia Gnosorum ac
Nobilium Clementis Dziwanowski Stanislai Zakrocki
Alexandri Zukowski Alberti Zylenicki Pauli Gierzyn
ski Petri Goslicki Pauli Chyczewski aliorumque Nobilium
ad Actum Praesentem Congregatorum nec non Mtis Regni
Gnalis Providi Laurentii Zimolqq de Villa
Goslice ad Actum praesentem assumpto

In Termino hodierno Vigore Inscriptionis Com
promissorialis seu Compromissi Coram Actis Cum
Plocensibus Feria quarta in Vigilia Festi San
cti Mathaei Apostoli et Evangelistae proxime Praeterito

383

per Gnosos Laurentium Starozypinski Vice Actum
Castrensem Bobroinensem ab una et Gnosos Valentinum ac
Jacobum Zukowskie, parte ab altera inscripti. Quam
diante Inscriptione Partes eadem pro decidendis
Causis Juris et Sopiendis Praetensionibus Gnosos Super Arbitris
elegerunt et constituerunt una cum Gnosis arbitris locavit
Judicium Praesens in Fundamento Praemissae inscriptionis ex
requisitione utriusque Partis ad fundum Bonorum memo
ratorum Zukowo Condescendit Jurisdictione fundata
et Securitate publica circa actus Juridicos ob
servari Solita Voce Mtis Providi Laurentii
Zimolyg de Goslice proclamata et ad Notitiam
Omnium deducta Jurisdictionem Juam
Compromissorialem fundavit; Partesque in
Compromissum intrantes ad Jus Compa
ritionem acclamare injunxit et Deman
davit Itaque post Factam per Suprascriptum
Mtem partium utramque ~~utrumque~~ acclamationem ejusdem
par

partibus

Partibus ipsutisq Actorea quidem per Gnosum Laurentium
Staroszynski Vice Notarium Castrensem Bobrouniceasem suo et
nlis Joannis Etowodzki personaliter citata simul et
Actorea per Gnosos Valentinum et Jacobum Zukowskie suis et
aliorum citatorum et Actorum nominibus personaliter Contro
versiis partium et auditis decidendoq inscriptionem compro
missorialem suspenso toto et integro negotio facti; ante
omnia necessariam esse Condescensionem Judicij sui ad fun
dos controversos ex quibus causa facti emanarunt ad
sopiendas easdem controversias fundorum censet. ad revi
sionemq eorundem fundorum Judicium compromissoriale se
processurum in instanti offert et declarat, prout quidem
satisfaciendo declarationi judicialiter factae processit, et pri
mo ad locum dictum Bielawy condescendit in quo loco justa
commensuratione facta antiquis divisionibus probatis
et observatis
ex sorte successorum olim Gnosi Victoris Zukowski tertiam
sortem per Gnosum Actorem ab olim Gnoso Joanne Zukowski quon
dam Victoris filio Actori moderno resignatam exdivisit et
divisorialia assignavit, Et Area quoq curiali duos sul
cos hyemales ad aream divisione Gnoso Actori cessam
injungendo. Quatenus citati sepimentum extructum in fundo
Actoris collocatum in spatio sex septimanarum # applica
vit; fundosq taliter per Judicium suum commensuratos et
dissimilitatis parti utriq observare injunxit sub rigore

deportent

Sub rigore infrascripto. Quo vero spectat agros Subditorum eosdem agros Rusticales in tres Sortes dividendos Tertiamque Sortem Actori esse designat, Denique hoece Judicium Sopiendo Controversiam respectu pretensae Adempcionis Sulcorum Laborioso Andreae ad Sortem Actoris spectantis à Generoso Alexandro quae sitae in loco Wyrybie existentis Sulcum hunc per Generosos Zuhoshie restituendum esse censet, Porro in reliquis punctis Decernit Judicium Quatenus Divisionem in Anno millesimo Septingentesimo Vigesimo Sexto Officiose facta et ad Acta Castrensia Plocensia Feria Sexta in Crastino Sancti Petri in Vinculis in Anno eodem per oblatam porrectam Partes utraque in toto observent facturae praemissa Partes sub poena Nannitionis quae decernitur et Terminus publicandae post quamvis Contraventionem in primis et proximis Judiciis Castri Plocensis conservatur peremptorius Lucta per Partem utramque partem poena 3 Marcarum Polonicarum parti et Judicio totidem parte per partem compensanda Judicio in instanti Solvenda, Quantum vero attinet ahor fundos Controversos. Quoniam respectu pretensae Injuriae et praesertim circa viam Stratam à Civitate Plocko ad Civitatem Bilsk tendentem nulla deducta est Injuria imo Justa probata possessio proinde respectu praemissorum attenta re oculis Subjecta partibus Judicium in praemissis imponi silentium Possessionemque in toto observandam esse censet. Sopitis itaque pretensionibus fundorum Judicium resolvendo anteriorem Suspensionem Judicii sui Super Innovatam

Edl Super innovatas violentias educendam Inquisitionem necessarium
esse censet Idq instanti Additis Parti utriq Tandem Quoniam
Partes à violentijs innovatis recesserunt et solum modo
Inquisitiones coram officio castri Plocensis eductas reposuerunt
disjudicationemq in tantum antiquarum violentiarum effectum
proinde Iudicium cassatis innovatis violentijs ad lectionem
Inquisitionum per partes utrasq repositarum condescendit
Quibus lectis et per omnes circumstantias pensatis et exa
minatis Decernit Iudicium Quatenus Partes Decreto in
Castro Plocensi Feria 2da post Dominicam Laetare Quadrage
simalem in anno 1428 prolato satisfaciant Idq in pri
mis Castri Plocensis Terminis Lucta per easdem Partes
Poena 3 mm Plocensis parti per partem compensanda Iudicio
in instanti solvenda Facturam premissa Partes sub poena
Bannitionis quam Decernit et Terminus publicandam in ejus
Sequentibus Castri Plocensis Terminis conservatis peremptorius
Tandem quoniam Partes respectu omnium pretensionum Iudi
catorum poenarum Lucitarum in presentia Iudicij sui Iudicia
liter composuerunt Satisfactionem sibi mutuam tum et
pro Nobili Ioanne Flowodzki prestiterunt proinde Iudi
cium presens compromissoriale attenta eiusmodi inter
Partes facta combinatione ac in toto tum et pro
Nobili Ioanne Flowodzki prestiterunt proinde Iudicium
attenta inter Partes Iudicialiter facta combinatione
ac in toto pro premissis realiter prestita Satisfactio

387

Partes interde agentes à Causis quibus liberas pronunciat protestationes obductiones vulnerum ac Decreta prolata cassat et annihilat.

Martinus Florianus Mlicki Notarius Castrensis Plocensis per Partes utrasque inscriptus super arbiter Judex mp

Jozef Jan Starorypinski P.Z.D. Ex Parte Actorea Judex Arbiter mp

Jacobus Chalinski Ex Parte Actorea Judex Arbiter mp

X Thomas Czachorowski Parochus Czachuinensis ex Parte Citata Judex Arbiter mp

Sigismundus Antonius Kniegocki Burgrabius Castrensis Plocensis ex parte Generosorum Zakowskich Judex arbiter mp

Officium pens Castren Capitan Plocen ad Oblationem G. Antonij Dębowski Decretum Compromissoriale infrascriptum in Fundo Bonorum infranominandorum Officiale per id Martinum Florianum in Grodkowo Mlicki Notarium Castren Plocen per Partes utrasque Judicem Superarbitrum Electum cum SS Arbitris introcontentis latum manibusque ipsius propriis subscriptum reproducens ad acticandum Suscepit in Tenore Sequens (Inseratur)

Ct 3 in Vigilia Sanctorum Omnium A.D. 1750

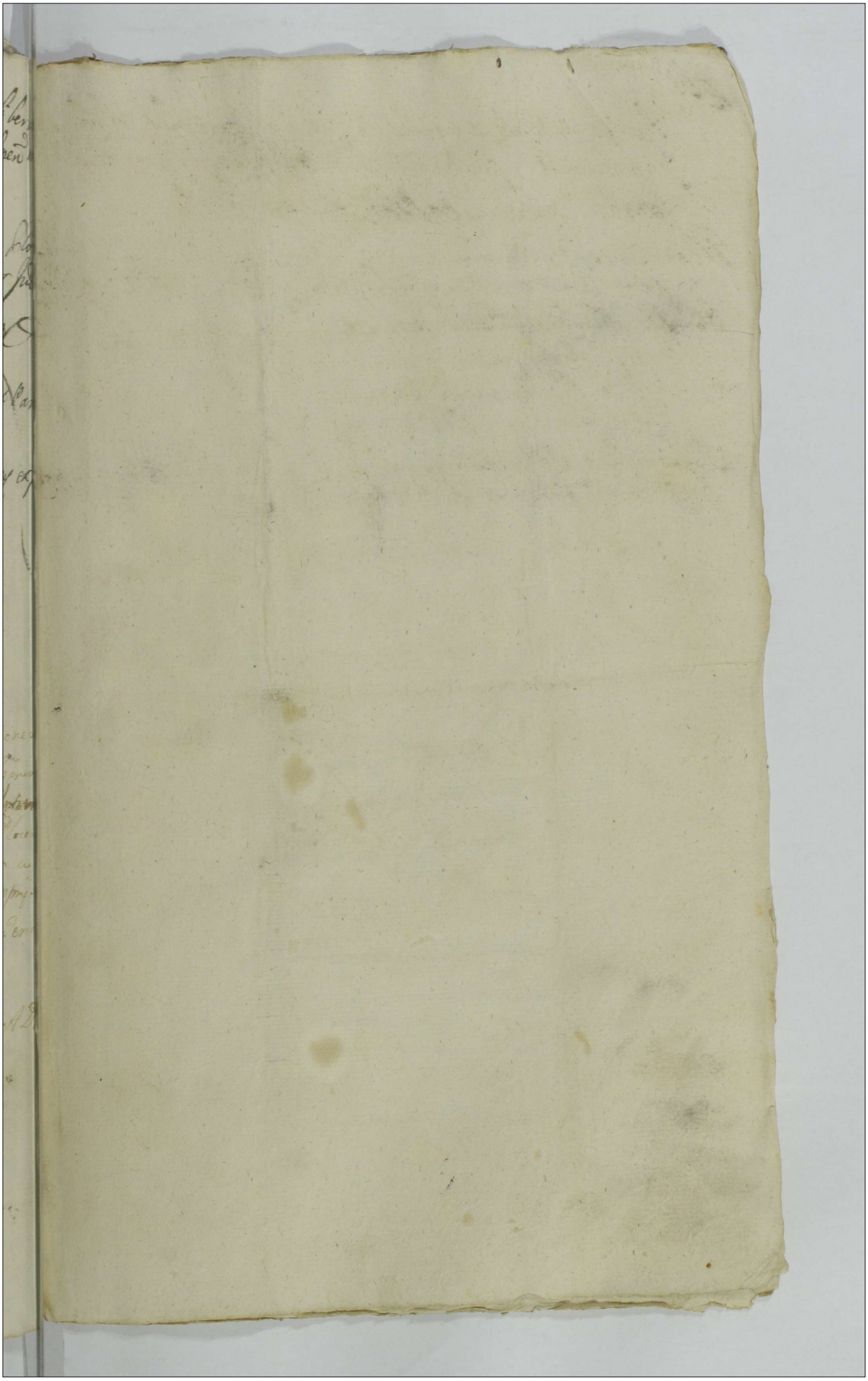

388

Decretum Compro
missoriale in Indo
Bonorum Zukowo
prolatum 1730
ao

x 9nis

LDL

74 391

Actum in Bonis Niedarczyn in Termino

73 389

Actum in fundo bonorum Kozłki Mlice Feria quinta in Crastino Festi Divae Annae Genitricis Gloriosissimae Virginis Mariae ~~proxima~~ anno Domini millesimo septingentesimo trigesimo. Coram Magnifico Floriano in Kosmaczewo et alibi Dębowski Judice Terrestri Plocensi in praesentia Gnosorum ac Nobilium Francisci Dębowski Joannis Zawidzki Burgrabij Castri Ploc. Dominici Pszczołkowski Antonij Głoszkowski Joannis Czachowski Antonij Zawidzki Jacobi Kęsicki, Antonij Sobolewski, Alberti Szydłowski nec non Mlis Regni Generalis Provinciae Laurentij Hosgniate de Kosmaczewo Autenticiat Jurati ad actum praesentem acclamandum assumpti

Judicium Terrestre Plocense in virtute Decreti Judicij Sui in Bielsko in Terminis Communibus Terrestribus Feria quinta post festum visitationis Gloriosissimae Virginis Mariae proxima Anno praesenti Inter Gnosum Franciscum Miłobęcki et Relictam ac Successores res olim Nlis Joannis Gierzenski parte ab altera respectu praetensionum fundi ex possessione per Gnosam Miłobęcki possessorum pullulantium ac moderationis Partium ex quavis Parte emergentium prolati mediante quo Condescensio Judicij Sui est injuncta avisatis Partibus ad mentem Decreti memorati die hodierna in Actu contenta condescendit Jurisdictionem Suam Judicialem praemissa prius per Mlem Regni Gnalem Provinciae Laurentium Hosgniate de Kosmaczewo fundavit, Partesque tam Actoream quam Citatae voce Mlis praedicti acclamare demandavit. Actor personaliter. Tandem quoniam Pars Citata nec per se nec plenipotentem suum comparuit, proinde eandem Partem Citatam memorati Decreti contravenientem esse banitam sententiat ac ~~ad publicandam~~ pro executione praemissorum ad Magnificum Capitaneum Loci remittit publicatum

Florianus in Kosmaczewo Dembowski Judex Terrestris Plocensis mppe

Officium praesens Castrensis Capitanei Plocensis ad oblationem Francisci Dębowski Publicationem Poenae Banitionis in proscriptis Decreti Condescensoriale in fundo Bonorum Mlice

388

380

Koziki p Judicium Terrestre Plocens expeditt obtentam
manuq M Floriani in Kosmaczewo Dębowski Judicis
Tm Plocens ppria subscriptt ~~[illegible]~~ reproducens ad acti
cand actisq plene ingrossand suscepit interiore de
quenti (Inserus)

In Cro Plocens F 6 pt F et Lucae Evangelistae
p xa Ao Dni 1730.

x 9nis

74 391

Actum in Bonis Niedarczyn in Termino Condescensionis Officij Castrensis Plocensis pro Foro Feria Quarta in Crastino Festi Sancti Laurentij Martyris Anno Domini Millesimo Septingentesimo Vigesimo Nono Coram Iudice Joanne Sigismundo Rzeszewski Pocillatore Terrae Visogrodiensis Vicecapitaneo Castrensi Palatinatus Plocensis in Presentia Mei ac SS. Antonij Krasinski Castellani de Ciechanow Adami Bohr Burgrabii Ciechanow Jacobi Uhysz Feliciani Kiszelewski tum Mtis Regni Gnatis Providi Pauli Strzyski de Borowice authentici et jenati actui praesenti adstantis et acclamantis

Iudicium Officij Castrensis Plocensis videlicet S. Vicecapitaneus Castrensis Palatinatus Plocensis Vigore Jeneti Iudicij Sui in Terminis Quaeres. Feria Secunda post Festum Visitationis Gloriosissimae Virginis MARIAE in Castro Plocensi in Anno praesenti inter Mcos Mariannam Szydłowska olim Mci Valentini Bogusławski Capitanei Plocensis Plonensis relictam Consortem Viduam Matrem et Josephum Bogusławski Filium actores ab una atque S. Albertum Uhysz Venatoridem Plocensem et Famulos eius pte ab altera Citatos pro lato Quodcunque Condescensionis Officij ad Bona eorum Niedarczyn unius ex Officialibus absentia non obstante captato tempore praevia tempestiva partium avisatione pro Iugorendis injurijs violentijs et praetensionibus quibusvis pro pte Actorum Citatis objectis ac finali in praemissis omnibus dijudicatione est injuncta in vertute Ignis praemissorum ex requisitione partium utramque die

L.H. 392

hodierna officiose condescendendo jurisdictione
Judiciali fundata et securitate actui huic conveniente
per mandatum admittere promulgato Partes ad comparendum
suo coram Judicio eiusque mandato acclamandus injunxit Quo
ad Terminum Partibus Actorea: Mca Bogusławska
Capitanea Plocensis cum Filio suo pro Citatu Simul et Actorea
Ignatius Uhysz et aliis pro eiusdem suo et aliorum Citatorum nomine
pro Mca Ludovica de Bogusławskie Zawadzka
Tichana Pro Plocensi indicendo pro Ignatio Adam Bohr Pro
Ciechanow. Plenipotentiarius nisi pro comparentibus et secum
judicialiter controvertentibus quarum controversiis coram se indu
ctis exauditis necessariam inter partes secum originaliter agen
respectu objectarum violentiarum damnorum et quarumvis infun
do jniuriarum pretensarum inquisitionem per easdem Partes educen
dam censet idque in instanti et additis mandatis Partibus super
incorruptionem Testium praestiterunt Mca Marianna de
Szydłowskie Bogusławska Capitanea Plocensis suo et Filii
nomine et Ipsius Albertus Uhysz Venatorides Plocensis suo
et aliorum nomine. Inducant Testes et educant Inquisitio
nes induxerunt et eduxerunt. Post quas eductas
Judicium Officii Custodiae Plocensis reseratione Inquisitionum
eductarum et in occlusis rotulis Partibus extraditarum
ac Termino Finalis Causae totius decisionis
ad Terminos Primos Quos Termino proxime imminentes remittere
Jam vero eiusdem Ignatius Uhysz injungit Quatenus de Bonis
Niedarzyno in Spatio unius Septimanae condescendendo
ac et ipsis Bonis cum nisi Hordeum conseminatum et Avenam
suo peculio ~~emptam~~ pro ~~Consilio~~ Conseminatione emptam colli
get. Sine Impedimento Mcae Capitaneae Plocensis

x mi

facturus sunt pro missa partes sub poena Banitionis in proximis post contraventionem publicanda &c.
Jam vero quo ad indictionem Mcum de Bogusławskie Zorawska Tribunal Palatinus Plocen. eidem vindicationem suae pretensionis ordinaria juris via reservat et pro custodit praesens vigore.
Joannes Sigismundus Rosiszewski Pocillator Terrae Vissogrodensis Vicecapitaneus Castrensis Palatinatus Plocensis mpp

384

Decretum ex Snis in B. Kiedaczyno Condescensionali

1729

284

385

Lartum ad Terram Pilen post Festum Sanctissime et
videl Innitalis proxime venturam Lowza Prior Limitat
Brevis Strop Limitat et prorogat Decret Inquis Termino
Sybrey de Monumenta et quibus Pancarthes Differentia
agrorum et Finitorum exercentur Comportare Generalis
sub pena Excommunicationis Vicarius Nihil omnino Mag
re proprio eius Aula edificaturem edificare et Specia
sachi Cancellar et eius curia Possessionem agrorum ac Horti Ang
vat Tang. in Termino ex Limitatione Incidente Tena Terra Pos
Festum Sanctissime et Individue Immediate proxima anno Dom
1720 Supra scriptus Johes Burgrabius Castri Lucern ad Tena
dicti Ritterus Conclusum et Juris dictione Sua Offensa Celebrare Re
sita et in Presentia Robertum Alberti et Ulrici Nikolai Franc
sci Negerstri ac etiam in primis vi Actu cognitionis tuis eiusd
mer Nicolai Xaveri revocabilia Alterius voce Nobis eiusd Actoris
to Partibus utrisq Coram Suo Judicio Burgrabiali comparere in
junxit Cui ead Jin Termino Actorea Nobili Thoma Negerstri
pter citata Nobilibus Thoma et Lucia Sybrian Suo et J. Stilly Albiani
Fratris sui nomine personaliter Forum Judicio Burgrabiali Sympathis
et Causam Judicis Controversey Equid Nh: Thoma Negerstri Actore ad
ptionem Agrorum ac Fundorum et horti Albus Sybrian de
cente Circumstantias Fundorum cum Arearum ac Domorum
Quam Burgrabiali pertinente Qualis vero Sybrian per predict
na Arcas ac Fundum talem quales possidet post dem Parentem
Suum possedisse et in sua possessione ab antiquo Laudabile impresente
tempore exemptionem regente Quamvis Controversijs ethanus Jud. Burg
grabiali auditis et bene considerato ante omnia Certum Rei Sybr
chii Donationes Jesuit Scripturas ac alia Munimenta ad Certam Cert
rum pertinens et qualitatem Scripturis enucleantia producere Cui
Corpi Judicii mandat id quod instanter et quoniam Nhi Albi Sybr
brey Antiqua Munimenta ad rem circa Se habere allegant Nhi
verb Negerstri ut teneremur Decreti prolectionem instantanee a
get Primo Supplicia Decisione Causa Negotiorum esse Dom
Actionem objecta Emphyteusis Fundorum et agrorum Partis Actoreae
et qualitatis Scriptum quam et Justificationem Partis Actoreae
per Partes utrasq coram id in instanti Et quoniam Nhi Alb
Sybrey Actor Negerstri Decreti Inquisitionem Quam in instanti coram
apert Nhi Albo Sybrey Inquisitionem Suam edicere Veniam
Quantum modo Inquisitioni per Partem Actoream edicendae Subjec
declarant prohibet Auditur Emphyteusis ad Notificandum Inspe
misorruptionem Testium Nh: Thomae Negerstri Actoris Testat
Scripta Scripta ipsi depromptae Indicat Testes meduit et in qua
Actionem eruxit Post quam edictam Judicium Burgrabiale
ad Lectionem eiusd Inquisitionis Nhi Albi Sybrey Judicat
in Termino presenti Subjectionem Scripta Lecta et per singula Lin

Index

puncta diligenti tractina et ponderatione pensata. Signifer ex dicta Inquisitione deducitur. Sortem Witkowska Nicolai Rybicich hereditariam ab omni Nic: Witkowski quaestione cum Sorte Cigalska Lei Mgrzewski Nic Mgrzewski actoris hereditaria in plantate seu aequalitate ab Antiquo tam in arcis quam Sorte tum et agris extitisse areas vero a via strata per villam tendente ad Granicem dimicka diu haucq consistere prodenisse rami vero Sortem Areae Nic. Mgrzewski actoris adjacentis per Rem Thomam Rybicki resciturq quod Sortes easq et agros distinctantes seu Retentatem tempore diuturnitatis et coarctas easdem et Rem Mgrzewski actorem in nonnullis ejusdem Sortem (non aequalitate) praedictae Thomae Judicium Bourgrabiale pro pirem praedictum Rem. Thomam Mgrzewski actorem ad comprobationem Juramenti partitatis Sortum ac proprietatis Jurisdictionem et agrorum una cum Duobus Testibus vicinis genere similibus plenius firmiter robur adhibuerunt. Ide instanti et adductis ad Sortisandum praestitit. Idem Nic Mgrzewski: cui vero Testes videlicet proinde hic inductis Judicium eum Rem Mgrzewski Sortisfecisse Decreto adhibuerit. Quo attento Juramento. Judicium Bourgrabiale Sortem eiusd. Nic Mgrzewski Sortem Areae Witkowska consistentem Sortem Nic ad Sortem Witkowska consistentem Sortem Nic ad versum ex area Nic Mgrzewski tendentem ad eum Rem Mgrzewski perpetuis temporibus pertinere debere declarat. et in Possessionem ejusd. Mgrzewski ego tradit. Quo Spectat consequentia rem ejusd. Nic Mgrzewski Signifer Thomas Rybicki post incoatum ergere ad Nic actum Capere Sortem stante interstitia ad Nic actum Juramento suo in Possessionem Decreti ejus Judicium procedendo consumavit proinde eam Denominationem ad Nic actorem Mgrzewski pertinere et colligere ab eodem quam recompensa ejusdem et Rem Nic Rybicki indubitanter ab Denominatione eam recedit declarat. Aream vero ad Sortem Bourgrabiale metis ad Signa obstantes in presentia Judicium perstitit. Quo vero attento Sortes tandem tandem ab Rem Thomam Rybicki quam et Mgrzewski ex Sortibus suis exhibere offerunt. proinde Judicium Partibus Sortes assignat Dimensionem vero Agrorum ad pertinentem plantatae Sortum captato tempore post collecta fructa in omnibus campis. Partes inter se facient Sortes vicinia Inquisitionem debebunt. quam Dimensionem Nic Rybicki ullomodo impedire non debebunt. Sub Poena Banitionis in primis et pro omnis. Judicis. Partes Sortes post contravenientem publicus Juncta per Ultimum Sortem Poena Fiscum non Solvit Sortes ab invicem Emptionem Sortem vero in mutuam justa Scriptum Legis Solvent. Religiosus vero Dilectionis Rem Testes Capitis et Scriptum Sortis etiam de Sortis Sortis R. Mgrzewski ex Sorte. praemisso imponit Sortem Decreti per Judicem.

Paulus Josephus Sokolnicki Burgrabius Judex

Sortes

388

Officium ptem Castren Capitan Plocen ad oblationem
Nro Thomae Mączewski Decretum Condescensionis infrascri
in Bonis Witkowo p. Jacobum Sokolnicki Burgrab
Castren Plocen expedito manuq ips ppria subscrum repr
ducen ad Actiand Suscepit in Tenore Sequenti (Inte
ratur). post cujus quidem pinsenti Decreti ad Acta ptem in
grossationem originale ips circa Acta rehitum.

Sub Acta F 2 post Dominicam Mi
sericordiae pxime AD m. 1729.

MIX.

Decretum Condescensio
nis in Bonis Witkowo
officiose p. Inscr. Burgrab
Castr. Plocen vigore Decre
ti officij Castr. Plocen inter
Nro Mączewski de Rybi
cowie expedit
1720

x Iris

400

Ilcamen 76 Actum in Bonis Kraszewo Gacznitz Sorti Gnosorum Dobrskich. Sabbatho in Vigilia Festi Assumptionis in cœlum Gloriosissimæ Virginis MARIÆ Anno Domini Millesimo Septingentesimo Vigesimo Nono Coram Gso Joanne Sigismundo de Rosiszewski Pocillatore Terræ Vissogrodiensis Vicecapitaneo Castrensi Palatus Plocensis in Præsentia Gnosorum Casimiri Glugosæ Joannis Niesułowski Bernardi Bogdański Feliciani Kisielewski tum Mlis Regni Gnalis Providi Pauli Stryski de Borowice authentici et jurati actui præsentes adstantis et acclamantis

Judicium Officij præsentis Castrensis Plocensis videlicet Gsus Vicecapitaneus Castrensis Palatus Plocensis Suprascriptus vigore Decreti sui Judicij in Castro Plocensi in Terminis Querelæ Feria Secunda post Festum Visitationis Gloriosissimæ Virginis MARIÆ in Anno præsenti præ elapsa inter Gsum Michaelem Dobrski Actorem ab una et Gsos Joannem ac Mariannam de Łukoskie Conjuges Stanislaum et Theressiam olim Mlis Gabrielis Glinski relictam Viduam Hedvigim Troianowska Ludovinam Leszczyńska Mariannam Virginem in nuptam Fratres et Sorores inter se germanos Dobrskie parte ab altera Cellos in Causa ratione Bonorum actorem concernentium erga ipsos equaliter percitatos possessionis et ex divisionis denegationis tum respectu rerum mobilium et summarum per Gsum Joannem Dobrski a Gso Michaele Dobrski actore perceptarum et non restitutarum institutum prolati quo Decreto Condescensio Judicij Officij sui unius Assentiarum obstante ad fundum Bonorum prædictorum ac aliorum Partes utrasque equaliter Spectantium captato tempore per via avisatione tempestiva est injuncta in Virtute Igitur permissorum post factam avisationem et ex requisitione utrarumque Partium Officiosæ condescen

L. 31. Amen

401

condescendendo jurisdictione judiciali fundata. Securitati publica. actus praesenti conveniente pro mte adstante denuntiata Partes ad comparendum. Suo coram Judicio eidem mti acclamandas. demandavit Quo in Termino Pactha Astorea Gso Michaele Dohrski pto. Constata Gso Joanne Dohrski et Consorte eius pto. Gso Stanislao Dohrski pto Gsis Glinska et Trojanowska pto pro interesse aliorum pro Gso Stanislao eiusdem Dohrski. comparentibus et secum judicialiter controvertentibus. quarum controversijs auditis Quantum attinet. praetensionem Gsi Michaelis Dohrski ad Gsum Joannem Dohrski habitas et regestro Scorsivo porrecto. Specificatas quod regestrum etiam in Judicio Officij praesentis in Terminis Querelle. Feria post Festum Visitationis Gloriosissimae Virginis MARIAE Anno praesenti repositum et Subscriptum est. eodem Generoso Joanne Dohrski firmiter se ad juramentum ad quodvis punctum trahente prout in Nihelo quopiam eidem Gso Michaeli Fratrisuo est reus. ad nullamque restitutionem tenetur. eamque admissibiliter adinvenit idque in instanti et additis mtis ad rotulandum praestitit juxta rotulam Superius expressam. quo attento Judicium eumdem ab omni Impetitione respectu praedictarum omnium praetensionum liberum facit et pronunciat. ac easdem omnes praetensiones in perpetuum cassat et annihilat. Denique Scriptum per Gsum Michaelem Dohrski. Sup Summam Centum Tinforum Gso Joanni Dohrski datum. et dependentem pro ut manifestatio ipsius infasta Plocae. Feria Secunda post Dominicam Cantate in Anno Millesimo Septingentesimo Vigesimo Octavo facta testatur et Summa decem Flor Plocae in eadem Manifestatione memorata. annihilantur et tollantur. perpetuo taliter inter eosdem Fratres respectu praedictarum. Ipsorum praetensionum facta disiudicatione Quo

ad inter

ad intercesse p[ro]stensß per partem Relatam Testamenti olim Ill[ust]ris
Dobiski Patris Martini seu agentiis reproductionis per Ill[ust]ris Michaelem
Dobiski actorē uti objicitq res mobiles post ipsū ad omnes pertinentes
perc[ipi]endo cōfi. Sese ad juramentū, aut Testamentū nullū post Ill[ust]ris
olim Joannis Casimiri Joboski circa se habere nec habuit nullaq res
quæ ad omnes Successores pertineret post fata nominati olim Ill[ust]ris
Casimiri Patris omnium. Accepit ad nullam restitutionē teneatur.
hoc in puncto admissibilem cum ad dicta exhibitionē juratoriam
adiecerit et nihil ad rationē ad didit. Quare per omnes comparen-
tes ide juramentū est indultū quo attento Judicium erudi Ill[ust]ris Michaelem
Joboski respectu p[ro]missæ sustensionis a qua ob impetitionē
liberū facit et p[ro]nunciat post p[ro]missa expedita. ad exhibitio-
nem Bonorum omnium in arcis hortis campis ac in goodris
accidentiis et pertinentiis se extulit attenta qua importan
tia Rationem. et quidem primus Consortij olim Ill[ust]ris Annæ Dlle Otta-
ska Ill[ust]ris olim Joannis Joboski Parentis Dlle ex qua procedent in
primo voto Ill[ust]ris Michael et Joannes. ac olim Barbara olim ex Laurentij
Gniedzicki tam olim Mariana olim nūc Francisci Bogdanski Consortis
Joboski demum secundo olim Ill[ust]ris Joannis Brzeska ex qua insecun
do voto nūc Stanislaus. et Theresia nūc Fabricius Plinski Hedwig.
nūc Pauli Przyanowski Ludwina nūc Kosczinski Consortes
pta Joboskie. procedent. ydemq dothus consideratis. et perpensis. rem.
justitiæ et æquitatis deducendo. fuerit rationem Rationem. in primo Voto
ex olim Ill[ust]ris Anna Rzeszewska. duas sortes cum uno procedan
tem. in Secundo Voto ex olim Ill[ust]ris Joannis Brzeska. Semi
duas sortes. seu portiones competere debere sententiat.
in primi Voti Successoribus cedent Viginti Sulci agri
Secundi Voti Successores. Spectabunt quindecim Sulci agri
et hoc in Campis Rogow Kalinow, Dacutty et Kory ac Bonis Hawcikiego
iaceno in primum disponale. et ea sortes. quæ Successorum
olim ex Patriarum olim nūc Laurentij Gniedzicki et Mariana
nūc Francisci Bogdanski Joboskich. traditione officiosa sunt
ex divisa intrare tenebuntq. denique ex quibus agris Ill[ust]ris
ventis Partis. in quadratis Ill[ust]ris Joannes Joboski Summas
deportabit. in divisionem. ut cedent donec Summa portio
nata eisdē cōSuccessores exoluta fuerit. aream denique
Curiæ Similiter. ex divisam apprehendent. videlicet ab area
et Dlle Lahs Jacobi Ill[ust]ris Wojciechowski Judicis ex divisa portio nata dic
dzicki et Bogdanskiem. Ill[ust]ris Michael et Joannes Joboskie suis contingens area cui
alio habebunt ita tota omnia primi Voti Successores duas partes Judicis area

cedent Semi uero hius partes ad secund. Vxor Successores Spectabent
que ad Difficium Superiale. post Fata. olim Dñi Joannis Stanislai
Difficatu. idem ad omnes Spectandu. regulando. ni quo uis
possibile omnibus manere. exinde idem Difficium. alteri
omnibus Difficijs ad Summa Valoris octuagi. inter. Tinfo. red.
cendo. cui Difficium cu area cedet. alijs confac.
cessoribus proportionate ex Summa dicta taxa. ex qua
videlicet in septem Capita. per Dñi Zielki et Bogdan
ski Sigdi ejusd. alia Difficulta esse. ne quod uis Caput
ni uis concernet Summa uadecim Tinfou Sextarij
unius et grossou Juris Stolnicalis. denig ex Frumentis colle
ctis et colligendis. Ejus Joannes Intumatan Segetu dare tenebit
Ejo Michaeli Dobroski Siliginis hiemalis Coretos Quatuor. Hordei coc
tos duos. Pisou semi coretu. Seminis Coretu unu. posto quartu partem
retis Prato tantu confalcatare hoc anno curabit ut semi annus Qua
ruor ide Dñi Michael Dobroski habeat eam sucus exinde in mo
Superaso faciendu. Frater natu major expediendu curabit et per
ciet, a majores Sanpo incipiendo. Quod omnia partes adimplen
et modo pinsecto constituta ex divisione Observatum. remed
Sub pena Banditionis quod decernit et servus publicandi in
quibuis contravendonem Conservat et Dñi peremptorius
Ad contributionu quam uis post apprehendat possessionem exdi
portionale proportionalle omnes Dñi tenebuntur.

Quod et area Curialem inter se exdiviserunt cessit q area cu
Difficijs Dñi Michaeli et Joanni Dobroskis hodie area.
Curialem extendit, octo passibus retrorsum eius q area
ursque in longu extendit cedit Dñi Stanislao Dobroski ejusq
ihq eius et quorum ad minor ad portionem portionis ejus ac
cencitis ipsis cedit exinde reliqua. area possessionalis. ma
gasulas ad Stabulu dñi extruxerunt Sororis Stanislai et
Junc fundu area Sudivisi applicat Dñi Stanislao Dobroski
ad frontibus ipsius ad extremus in Stabulum ordinarium
hortus dictus Matuszkowski. ad eam areas Dñi Stanislai ap
Sororis applicat perpetuo quod observare debebunt subjacen
nius et passo pacatis Vigore.

Joannes Sigismundus Rafus de Ski Scribly Dei Ufsoga Vicesgerens post

Paltus Sbed mpp.

Officium Dñi Castellani Capitanei Mozani ad Stalony Dei et Gratia Hieronymi Decreti
Universale insinuandu ip. Bonis intenij nominatis Magnifici Dñi Michaelis Capitanei
Dei per Specialem Manus Ejusdem subscripti Dñi Castellani Mozani ad Actum Coram
et in Judicio Universali Dñi Castellani Capitanei Mozani Judicio ordinario Legitimo
Actum Mozani die Quinta Mensis Junii Anno Dñi Millesimo Septingentesimo
Quinquagesimo Quinto.

Inde

408

78 Actum in bonis Mankowo Sortea Gnosorum Hedvigis de Ossiszki

404

77 Actum in Bonis Kłaki Feria sexta post Festum Immaculatae Conceptionis Gloriosissimae Virginis Mariae Anno Domini 1728 coram Magnifico Paulo Francisco in Kteniewo Jaroszewski Dapifero Zawskrzenensi et Notario Castrensi Palus Plocensis in Praesentia Officij Laurentij Rawłowski Subdapiferi Ussogradensis ac Gnosor Jacobi Sokolnicki Vicenotarij Terrestris Plocensis Alexandri Osecki Joannis Rawłowski Bartholomaei Głuszowski, Laurentij Niedrowski Josephi Goslicki Simonis Gosczynski Jacobi Dłużniewski necnon Procuratoris Martini Grzelski de Kteniewo Mlis Rtis Gnalis Actis praesentibus acclamantibus.

Judicium Officij praesentis Castrensis Plocensis videlicet Mficus Notarius Castrensis Plocensis Insistendo Decreto Judicij Officij Sui inter Gnosum Joannem Rawłowski ab Una et Alexandrum Osecki parte ab altera in Castro Plocensi in Terminis Querellarum Causarumque Officij Judicijs Feria Secunda post Festum S. Martini Pontificis et Confessoris Anno praesentis prolato. mediante quo Condescensio Officij Sui Unius absentia non obstante pro Dijudicatione ac Finali decisione conctarum ac singularum utrarum Partium Praetensionum ex Possessione obligatoria Bonorum eorundem Kłaki ac Witosławice pullulantium est assignata ad Requisitionem Partium Die hodierna per Mficum Notarium Partibus determinata ad Bona eandem Kłaki condescendit Jurisdictionem suam officiosam Actibus congruam voce adstantis Mlis promulgata fundavit Partesque suo coram Judicio condescensionali eidem Mli comparendas acclamare injunxit. Quo in termino actorea Gnosis Joanne Rawłowski et Victoria de Osieckie Conjugibus praesentibus Cum Gnoso Alexandro Osecki simul

Camen

cedent Semi vero hinc partes ad Secundi Voti Successores Spectabunt
quo ad Edificium Curiale post Fata olim Ssi Joannis Skrzyński

403

405

Gnosis

et Actore personaliter coram Judicio Condescensionali Com-
parentibus et secum Judicialiter Controvertentibus quorum Controversiis
Judicium praetensum coram se inductis et exuditis Suspensa dei-
sione Cuiusque respectu summarum ad se abinvicem praetensarum ne-
cessariam esse Inquisitionem sup deductionem desolationis vel
reparationis Bonorum stante possessione Gnosi Szawłowskiego
obligato Possessori Bonorum eorundem modernorum Actorum Subse-
cuti ac per eosdem stante ~~[illegible]~~ titulo exemptionis Bonorum
eorundem ~~[illegible]~~ divenditarum ex Bonis hisce Sigietum et
nunnullis Personis mutuo datarum fenique in Anno pro-
xime elapso collecti ~~[illegible]~~ Gnosi Osecki Cittum deten-
tum in Conservationem Bonorum Subditis extraditarum Va-
rij grani Sigietum, aliarumque cunctarum praetensionum ex Bonis
ipsis provenientium et pullulantium per Partes utrasque e-
ducendum censet, idque in instanti et addit Mtis ad ro-
thisandum sup in Corruptionem Testium praetitit Gnosus
Alexander Osecki, inducat Testes, induxit, et In-
quisitionem suam eduxit cujus Inquisitioni Gnosus
Szawłowski se Judicialiter subiecit, post quam educta-
Siquidem Partes inter se agentes pro omnibus et sin-
gulis praetensionibus ex possessione Bonorum memora-
torum Klaki et Witosławice ex quavis occasione ad Vi-
em Nodiernam pullulantibus, & pro summa Ducentorum
Tinphonum Judicialiter composuerunt, proinde appro-
bata ejusmodi compositione resolvendoque suspensio-
nem in Antecessum factam decernit. Quatenus Gnosus Osecki
haeres Bonorum praemissorum Gnoso Szawłowski Actori suam eam
Ducentorum Tinphonum Judicialiter Compositam coram Officio
~~[illegible]~~ in et pro Feria Secunda post Dominicam Invo-
& exceptis infra specificatis

cavit Quadragesimalem proxime venturam absq omnibus diffugijs Iurijs et protellationibus solvat et enumeretur sub pena bannitionis quae decernitur et Terminus Publicanus in casu contravenire in Ibid. circa Manifestationem praefigit peremptorius lugsta per eundem citatum pena Quatuor decem Marcarum Polon. Parti et Iudicio per Medicam Parti in termino supra scripto Iudicio in Instanti solvere.
Iamvero respectu monimentorum Gnoso Szawłowski per Gnosam Głuchowska matrem Gnosi Osecki extradidit propiorem eundem ad evasionem Iuratoriam prout ex Ipsius monimento nihil quidpiam celavit ~~nec accepit~~, imo omnia quae ad conservationem suam accepit Gnoso Osecki extradidit, in instanti praestare adinvenit, et addit Mlis, praestitit Gnosus Szawłowski post quod praestitum Iuramentum liber in praemissis pronunciatur, alia autem monimenta videlicet Quietationem a Summa Mille florenorum de censu Annuo solutio in Anno proxime elapso per Admodum Rendos Vicarios Catherales Plocenses Gnoso Szawłowski datam cum quietationem una cum transfusione ex Summa Ducentorum Quinquaginta Tinphorum per Gnosam Stanislaum Szydłowski in Personam Gnosae ~~Szawłowski~~ Głuchowski Matris, coram Actis Castrensibus Vissogrodiensibus Feria Quinta post Festum Visitationis Gloriosissimae Virginis Mariae in Anno 1725 de manibus Gnosi Szawłowski levatta recognitam, aliaque documenta ad Bona Kłaki pertinentia quae in Personam sui Gnosus Szawłowski obtinuit, Idem G. Szawłowski extradat G. Osecki in instanti. Extradidit nihilominus Segietes varij grani in Anno praesenti per G. Szawłowski nonnullis Personis accomodatae ~~est~~ ad eundem easdem pertinere debere declarat. ad extremum pecunias per Gnosam Głuchowska Matrem dispositis ad praesens circa Gnosum Szawłowski

Camen

cedent Semi vero hinc partes ad Secundi Voti Successores Spectabunt quo ad Beneficium Curiale post Fata olim Ssi Joannis Skrzyński

403

407

existentibus equaliter Partes inter se dispartientur idque juxta compositionem supra scriptam Judicialiter factam Decreti praesentis vigore.

Paulus Franciscus Jarosseski Dapifer Terrae Zawskrzen. et Notarius Castren. Baltus Plocen.

Officium praeter Castren. Capitis Plocen. ad oblationem Ssi Joannis Szaulowski Decretum Condescensionis inter se Offerentem et Alexandrum Osieski praeter ab illis ~~[illegible]~~ infeng ~~[illegible]~~ in Bonis Ktaki ~~[illegible]~~ per ~~[illegible]~~ ~~[illegible]~~ expedita reproducere ad actum eorundem suscepit in Tenore sequenti (Inserat). post cujus quidem praesenti Decreti ad Acta praeter ingrossationem Originale ipsi ad Offerens ~~[illegible]~~ unius Acta obtinuit. ~~[illegible]~~ abuna

Paulum ~~Casimirum~~ Franciscum in Kleniewo Jaroszewski Dapiferum Terrae Zawskrzen. Notarium Loci praeter.

Decretum Condescensionis in Bonis Ktaki expedito in Anno Dni 1728

Sub Actis Ssi Ad post Festum Pentecostes Gr. Mariae praedictae 1728

178 Actum in bonis Manlowo Sotreg Inwonen Hedrigij de Obrshe olim D Joannis Sethylowskii Relicta Consortis Viduæ Mathiæ Tin Antonij Casimirii et Alberti Sethylowskich filiorum hæredit Fena 4ta lata post Festum Sancti Lethi ex[pi]ryeuchis proxime a.D. 1720. coram Nobo Joanne Laurentio Burgrabio Castri Florent ni præsentia Nobilium Andreæ Sethylowskii Stanislai Dobrskii, Matthiæ Sosebskii, simonis Zglenickii aliorumq; plurimorum Nobilium ad actum præsentem congregatorum nec non Mris Regni Notarii Nicolai Clementis Ulicskia de Sethyleby authentici et Jurati ad actum præsentem aulamandum assumpti:

Officium Burgrabiale Castrense Florense in virtute Decreti Castri Florent de actu 4ta in Castro Florent ni Dominij Cuerelamen Causarum offinj Judicijs ac Causarum Exemptionum una cum Contributione antecessorum Causarum indicem hodiernam inundentibus Fena Secunda prioris festi Sanctæ Margarethæ V.et M.A.D. 1720 tim alterig. de actu in Castro Florent Fena Secunda post Dnicam Rogationum Anno præsenti: Inter Illum Antonium Niedrowskii olim valentini filium ex olim Nli Theresia Sethylowska procreatum filium actorem a bona et Nest Hedrigum de Obrshé olim Mris Joannis Sethylowskii Relictam Consortem ordinem Matrem tum Antonium Casimirum et Albertum Sethylowskie filios Fortium in Manlowo hæredes cum olim Nli Joanne Sethylowskii procreatos filios parte ab altera Cett mediantibus quibus Delectis Condescensio ni ad bona menorata Manlowo die hodierna pro exdivisione sortis post olim Illum Annam Sethylowskie ex olim Nli Mariana de Olewska quondam Mris Joannis Sethylowskii Consorte filiam Amillam Matrem in summa quingentorum florenorum Polonicalium Judicatione intercessorum Inventariorum rerum mobilium Corpore Legesto descriptorum, ac pecuniarum mutuo datte morte olim Illum valentini Niedrowskii et Theresiæ Sethylowskia Conjugum Delectorum est injuncta rigore quarum Decretorum officium Burgrabiale pro authoritate sui muneris per Illum adstantem pace et tranquilitate publica circa actus Juridicos observari solita Jurisdictionem suam fundavit. Pactes actorem qui statt ad sui præsentiam aulamare Emandavit. Eo in Termino partibus ejusdem actore quidem personaliter stante vero Nobo Hedrigio de Obrshé olim Nli Joannis Sethylowskii Relicta Consorte Vidua matre tum autore Casimiro et Alberto.

407

existentibus equaliter Partes inter se dispartient, idq; ju-
xta compositionem supra scriptam Judicialiter fac-
tam Decreti praesentis vigore.

Paulus Franciscus Jarosseski Dapifer Terr. Zawskrzen.
et Notarius Castren. Baltg. Plocen. m.p.

Officium Plenum Castren. Capit. Plocen. ad oblationem
Ex Joannis Szaulowski Decretum Condescensionis inter
se offerentem et Alexandrum Oseiski pte ab illo
infeng. ~~nominandum~~ in Bonis Ktale ~~expedit~~ per
~~Ut Officiales tantum expedit~~ expeditum reducen. ad actum condum
suscepit in Tenore sequenti (Inserat). post cujus quid
pinserti Decreti ad Alta Plen. ingrossationem Originale
ipsi ut offerens ~~denuo ad se recepit et decreto Officium~~
~~[illegible]~~ ut obtinuit
Paulum ~~Casimirum~~ Franciscum in Kleniewo Jarosseuski Dapiferum Terr.
Zawskrzen. Notarium Loci Plen.

Decretum Condes-
cens in Bonis
Ktali expedit
in Anno Dni 1728

Sub Actis Cons. Ad post Crescum Pinn.
Praetoris Ex Mand. praedicti 1729

178 Actum in bonis Manlouo Sorteg Inrorum Hedrigi de Ostrshe olim D Joannis Sethylowzki Relicte Consortis Vidue Mathie Tiz antonij Casimiri et Alberti Sethylowzkich filiorum haeredit Feria quinta post Festum Sancti Lethi anno ejusdem proxime a.D. 1720. Coram Nobo Joanne Lauridzki Burgrabio Cast Plorens in presentia Nobilium Andreae Sethylowzki, Stanislai Dobrzki, Matthiae Josebzki, Simonis Zglenicki aliorumq; plurimorum Nobilium ad actum presentem congregatorum pro non Mis Regni Judis Notarii Clementis Ulicshea de Sethylowzky authentici et Jurati ad actum presentem aulamandum assumpti:

Officium Burgrabiale Castrense Plocense in virtute Decreti Cast Plocens de actu 1mo de in Castro Ploz mi Dominij Cuerelamen Causarum ejusq; Judicijs ac Causarum Exemptionum una cum Contentica tione antecessorum Causarum indeq; hodiernam inudentibz Feria Secunda proxime festi Sanctae Margarethae V.et M.A.D 1720 tium alteng. de actu in Castro Ploz Feria Secunda post Dnicam Rogationem Anno presenti. Inter Nlem Adalbertum Niedrowzki olim Valentini filium ex olim Nli Theresia Sethylowzka procreatum filium actorem a bona et Nest Hedigium de Ostrshe olim Nlis Joannis Sethylowzki Relictam Consortem eiusdem matrem tum Antonium Casimirum et Albertum Sethylowzkie filios fortiunis in Manlouo haeredes ex olim Nli Joanne Sethylowzki procreatos filios parte ab altera cett mediantibz quibus Delectis Conderencio ori ad bona memorata Manlouo die hodierna pro exdivisione sortis post olim Nlem Annam Sethylowzkie ex olim Nli Marianna de Olewska quondam Nlis Joannis Sethylowzki Consorte filiam Amittam Actoris in summa quingentorum florenorum Polonicalium tuitionis Judicatione intercessorum inventariorum rerum mobilium Corpivo Legato descriptorum, ac pecuniarum mutuo datte morte olim Nlium Valentini Niedrowzki et Theresiae Sethylowzka Consjugum Delictarum est injuncta rigore quarti Decretorum officium Burgrabiale pro authoritate sui Nli adstantem pace et Securitate publica circa actus Judiciales observari solita Jurisdictionem suam fundavit. Patronum actorem qui Statt ad sui presentiam aulamare Emandavit. Eius in Jurio partibz ejusq; actore quor persona siter Stata vero Nosa Hedigi de Ostrshe olim Nlis Joannis Sethylowzki Relicta Consorte Vidua matre tum Antonio Casimiro et

Alberto.

Inde

409

Alberto Petrykowskie filijs per se personaliter comparentibus et seu controvertentibus. Tandem vertente sole in occasum Officium Burgrabiale ad ulteriorem causae praeinsertae dijudicationem actum hodiernum ad diem crastinam limitavit. Itaque die crastina videlicet feria 6ta ijs die festi Transfigurationis Christi Dni partibus per Illem aulamitis ac reassumpto actu partibus in negotio principali experiri mandavit. In experimento Quoniam Citati Nosi Petrykowscy ex divisionem sortis proportionatae ac restitutionem inventariorum et rerum mobilium ac pecuniarum moderno actori adjudicatt et solvi injunctt denegant quinimo Decretis memoratis in omnibus punctis contraveniunt Rigoremque ultimarij Decreti supra expressi videlicet publicationem poenae Banitionis succumbunt. Proinde Judicium Burgrabiale Castr. Plocen. poenam Banitionis perpetuae super eisdem Nobilibus Petrykowskie supra fato Illi promulgare demandavit. Qui Illis satisfaciendo deputationi suae a Judicio Burgrabiali habitae eosdem Nles Petrykowskie Decreto supra expresso contravenientes esse perpetuo banitos honore privatos Juri communi contrarios et rebelles in praesentia plurimae Nobilitatis proclamavit publicavit et ad notitiam omnium deduxit de quo hanc suam fecit Relationem Joannes Zawidzki Burgrabius Castr. Plocensis

410

Pendescensis in Bonis
Stanisław ex parte
Nlis Niedrosłki
1720.

Officium Gen. S. C. Pl. ad Oblat. Inclyti Antonij Niedrosłki Secretum Condescensionale seu potius publicationis pend. bannitionis in Bonis Interim nominatis officiose p. 3 Bis expedit. manuq. ipsius propria subscriptis reproducentis ad acta cum suis proprietatibus sequenti (Inserit)

Sub actu Sabbathi post Divae Annae Genitrix E. V. M. proxime ad 1749

79 Actum in bonis Lutocin in area descripta dicta Dziwanowska Feria Sexta in Vigilia festi Visitationis Beatissimæ Virginis Mariæ Anno Domini 1729 coram Nobili Joanne Laurentii Burgrabio Castri Plocensis in præsentia Nobilium ac Rationum Alexandri Dobrzelewski Andreæ Kosiszewski, Stanislai et Jacobi Nadratowski, Thomæ Zawrzewski Josephi Przedpełski, Stanislai Liscinski, Joannis Jacinski Andreæ Zabinski, nec non Alias Regni Indigenarum Michaelis Iganowicz de villa Plonne authenticorum et Juratorum ad actum præsentem ad hanc assumptorum

Officium Burgrabiale Castrense Plocense ad mentem Decreti Castrensis Plocensis in Fundo bonorum Lutocino in Termino condescensionis Feria Quarta post Festum Sanctæ Trinitatis proximo anno præsenti 1728 et Limitatione inter Venerabilem Dominum Ignatium Dziewanowski actorem ab una, Portis certe in bonis Lutocin et Dębowka manentes et Nobilem Stanislaum Zawadzki in eadem Lutocin et Dębowka residentem parte ab altera Citatis incidenti. Huc mediante Decreto Condescensionali Officij Burgrabialis Castri Plocensis pro exdivisione arearum tam sationalium quam Grunde, in bonis Lutocin et Dębowka ac agrorum in eisdem bonis Nobilis Dziewanowski est Injuncta, hoc in una Septimana post festum Sanctum Trinitatis proxime Citatæ partibus adjudicatis. In virtute itaque præinserti Decreti Nobilis Burgrabius Castri Plocensis ad bona superius recensita in præsentia Deputatorum Nobilium et Aliis condescendentium Jurisdictionem quam præmissa Citatione prius per Alium Deputatum pacifice et quieti publica circa actus Officiosos observari solita fundavit. Partesque tam actoream quam Citatam ab eadem Citatione dimandavit. Huc in Termino Partibus ejusdem Officij actore quidem Nobili Dziewanowski personaliter, Citata vero Nobili Stanislao Zawadzki eidem personaliter comparentibus. Quidem Nobilis Burgrabius ad exdivisionem Arearum ab eisdem de vigore Decreti Condescensionalis ei Fundo prolati esse cupitalis quarum visa et circumferentia aequaliter dimensionata, et quidem areæ duas partes ab aquilone Nobilis Dziewanowski ubi pienta via strata ad Villam Dębowka prout in longum extat circa alteram viam ad villam Dębowka in medio lapidibus quibus obsignatam exdivisit. post vero ad ulteriorem contentorum Decreti prosecutionem idem Nobilis Burgrabius providere voluerat venerunt quia Dies in causam vergens tum Festo Visitationis Virginis Mariæ ac Dominica, tum nec non alias Judicijs Castrensibus exemptionum Feriis inde præcedentibus indentitates actus hodiernus continuari non potuerat pro inde effectabilibus Partibus Officium Burgrabiale prosecutionem ulteriorem contentorum Decreti memorati Condescensionalis ad Feriam Secundam ante Festum Sanctæ Margarethæ Virginis et Martyris proximam usque tarii et distulit præsentibus, limitat et differt. Quidem in Termino ex Limitatione incidenti Feria Secunda ante festum Sanctæ Margarethæ Virginis et Martyris prox. Anno præsenti Officium Burgrabiale in præsentia Nobilium ac Rationum Valentini Dziewanowski Cane-

vig

412

rÿ Dezis et Burgrabÿ Castri Plocen. Andrea Rosa Bewski Francisci filen
sky, Alexandri Dobski Joannis Stanzyppinsky Francisci Szczebrzes
sinivi Brzechowsky, Stanislaj et Jacobi Nadratowsky, Nec non Nob
Regni Indigenarum Michaelis Igrowicz de Plonne authentici et pu
blici officium Burgrabiale ad bona Repurcenpta Lutcino officio conve
scendit jurisdictione Re- reassumpta bonea, alis promulgata Carte d
sui comparitionem adamare de mandavit. Quo intermedio Actorea Prof
Casimiro Dziwanowski personaliter Stata Procu Stanislao Goranski Nob
personaliter comparentibus officium Burgrabiale ad attentionem conten
rum superius expressi Decreti Condescensionalis processit, et quidem area
villanam circa viam ad boream Chraponia tendentem prope medium Stadij Sulco
hyemalium decem desertam a parte dextra ejusdem sive lapidibus quin
vi quatuor locis tam aborigente, qui occidente obsignatti Procu Stanis
wski dimisit, Quibus peractis ad exhibitionem agrorum se contulit
Et in primis in campo nunc Orkowski sub villa Meynowo et scolis circa
viam Magnowska in Transversali campo ex opposito Lybarum ex pessu
decem Sulcorum hyemalium, Sulcos septem ab occidente quinq lapidibus
obsignatti, Item post medium manifestum dictum Brzechowskie ex agro con
tacto quatuor Sulcorum hiemalium duas partes, hi agri tendens ad agros in
longum a villa tendens Stadijs sex, lapidibus quinq notatti occidentem ver
Ex eodem campo transeundo per agros in longum tendens in campo ultimo
transversali ad graniciem Orlowicina ex pessula quinq Sulcorum duas
partes ab occidente, lapidibus quinq notatti, Ex eodem loco post agrum Brze
chowskina ex pessula Lubytne hyemali conseminata octodecim Sulcorum
hiemalium Sulcos duodecim ab occidente ex utraq parte lapidibus quinq
notatti, hi agri utrinq incipiunt a campo in longum tendente et ex
tendunt ad graniciem Orlowicina, Ex eodem ipso campo prope villa
Lutcum, ex pessula Sulcorum hyemalium quatuordecim Sulcos hye
males novem ab occidente non conseminatos, lapidibus quinq obsignatti
Item post agrum Brzechowskina ex pessula quatuor Sulcorum hiemalium
Sulcos duos et Stadij mediatem ab occidente lapidibus quinq notatti, hi
incipiunt hi agri a via et tendunt ad graniciem Orlowicina, Tande
hi alio campo nunc Magoreo circa viam ad Bogussewo tendentem
incipiunt ab area et scala Procu Granski ex pessula duodecim Sulcorum
hiemalium duas partes ab occidente lapidibus quinq, Item post agrum Brzechows
ex pessula quatuor hiemalibus citidem duas partes lapidibus quinq obsignat
utrinq agri incipiunt ab eadem via Bogussewska vel tendente ad graniciem
citata Bogussewska, Item in eodem campo circa eandem viam ope
rarum ex divisorialibus duobus uno majore altero minore quatuor la
pidibus distinctis. Ad utrinq duas partes ab occidente lapidibus quinq
notatti, rursus secunda eadem via ad villam versus viam tenden
do in fine villa recte post aream Variam sortis Dziwanowskina
ex agro Sulcorum quadraginta septem ad viam duas partes ab oc
quinq, post viam vero, ex pessula exigenti quinq Sulcorum ad gran
iem Chraponska tendente similiter duas partes a baguilone in duo
bus lapidibus quinq obsignatti. Item ex tertio campo nunc ostiva
Lubytowska circa viam ad Chraponia prope Lybam ex pessula
septem Sulcorum meta lapidea distincta duas partes ab occiden
lapidibus quinq, Item post agrum Brzechowskina ex Sulcis quatuor
emalibus citidem duas partes lapidibus quinq notatti, Ex eodem campo

post areas desertas circa viam ad Brzezad tendentem, post agrum Bo
Bogusini de post medium manssum Kopaniewskii, ex Scepula Leyten Sem.
Lutcorum Rithmahiensi duas partes ab occidente lapidibus quing distinct
agrum Brzechowizna ex pluribus quatuor pariter ab occidente lapidibus quing distinct, hos omnes agros non confini
natos cum Sylvis et pratis juxta sua divisionalia extendentes missa vita
exdivisione per Stanislaum Lutogn Officium Burgraviale ad bona Dlowska originel
Lypreclensis Decreti Rudes consorialis processit, ibidem ab ima villa
Dlowska usi via Mendapillam tendente Feria Tertia ante festum Sanctae
Margarethae Virginis et Martyris anno praesenti in prescripta ut supradi
ctum est ad exdivisionem praesente Bono Stanislao Rozawski agrorum
et arearum jure contulit, et quidem primo areas desertas penes se jacen
tes inter areas Dnos Andreae Roscissewski ex una, et Quesno olim
Dnos Joannis Roscissewski ex altera parte cum hortis duobus in uno me
dium oleum et brassica, in altero situs Insequinatt Lapimentis obvol
pront se in latum et longum extendunt, lapidibus quing ex utraq parte
circa viam per villam tendent obsignatt, de post in campo magnoeb sub
Boguscwiel Semiduos mansos circa vias unam Thoralium tendentem
alteram ad Lutocin Stadio uno coarctt pront se in longum extendunt
ex utraq parte lapidibus quing notatt et dimensos, item in alio campo ho
emali ubi nunc Sibgo extat sub Graponia Semiduos mansos incipien
ab area Szycharskyna dicta tendens ad graniem Graponka circa Dlo
wizna divisionalia, lapidibus quing ex utraq parte obsignatt, item in tertio campo
sub Lutocin extirpati Semiduos mansos incipiens ab hortis villanis et ten
dens ad graniem Lutocin circa viam ad Brzezad tendens ex utraq par
te lapidibus quing notatt absq jusemination ipsos utriq, item in Dlowi
-zna quasi Dlowka, divisit et dimensuravit in actualem possessionem
Dnos Casimiro Dziewanowski cum omnibus tam Arearum quam agro
in Dnis Lutocin et Dlowka usibus fructibus et commodis ac pratis et
Sylvis ac bonis ad Sortem exdivisam Dziewanowizna spectantibus
dimisit prout praesentibus tradit et dimittit. Quo vero spectat insemi
nationes in parte Dziewanowizna ad mentem Decreti supraexcepti seu
desensorialis quoniam nulla extant, proinde respectu praemissa
rum Insemmationum astivalium Officium Burgraviale Castri Sloc
censis praesente pro dissidicatione versus ad judicium officii Ca
stri Slocensis remisit observando partibus utriq tam actorali
quam reali in judicio Castri Sloc. prig et prodictis ab hinc in altra
Slocensi celebrandis sine alia adjudicatione terminum comparendi
perceptorium.

Joannes Zawidzki Burgrabius Castri Slocensis

AGAD WARSZAWA

414

LIX.

Exdivisio Agrorum in Bonis Lutocin et Dębowka Gnieso Dziwanowski Serviens.

1729.

Officium praesens Cl. Flory ad Solutionem 2. Grammatis Zawadzki exdivisionis B. Lutocin in praesentia in rem Gl. Casimiri Dziwanowski sequentes ~~reducentes ad acta cum~~ per offerentem expeditum reproducentes ad acta cum suscepit in tenore sequenti Gnesnae

Sub actu 74 pt. 7. Dnia 27 M. aprilis Pannae ad 1728

x Imi

80

Actum in Bonis Glinki Gnosorum Zahorowskich olim Gnosi Francisci Zahorowski Filiorum et Successorum Haereditarijs Feria Secunda post Festum Dominae Annae Genitricis Gloriosissimae Virginis Mariae proxima Anno Domini Millesimo Septingentesimo Vigesimo Nono. coram Gnoso Joanne Sigismundo Rosciszewski Pocillatore Terrae Vissogrodiensis Vicecapitaneo Castrensi Paltus Plocensis. In praesentia Perillustris et Rssmi Adalberti Mdrzewski Archidiaconi Cathedralis et Officialis Gnatis Plocensis tum Gnosorum Adami Sękowski Camerarij Terrae et Burgrabij Castrensis Plocensis. Laurentij Stawiski Albertus Krzywkowski Laurentij Grabowski Procopij Mdrzewski Antonij Głoszkowski Victorini Chrzanski et aliorum tum Mtis Regni Gnatis Praevidi Jacobi Adamczyk de Glinki aut Gentis actui praesenti adstantes et acclamantes.

Judicium Officij Castrensis Plocensis videlicet Gnosi Vicecapitanei Castrensis Paltus Plocensis in Virtute Decreti Judicij Officij Sui in Terminis Generalibus Feria Secunda post Festum Visitationis Gnosae Virginis Mariae in Anno praesenti in Castro Plocensi inter Gnosos Jacobum et Stephanum Zahorowskie actores ab una et Relictam et Successores olim Gnosi Casimiri Zahorowski Burgrabij Castrensis Plocensis pte ab altera actis praelati quo Decreto Condescensio Officij Sui pro die hodierna unius ex Officialibus absentibus non obstante absentia pro facienda justa et adaequata inter Fratres Bonorum ex divisione

r. S. C.
416

onerum deportatorum cognitione et applicatione de-
terminata. Igitur ex requisitione Partium utrarumque offi-
cio condescendendo jurisdictione Judiciali fundata
Securitate per Mtem adstantem per mulgatum ptes ad com-
parendum suo coram Judicio reclamandas injunxit
Quo in Termino Partibus ipsis Actorea Ilis Ja-
cho et Stephano Zahorowskiis Fratribus inter se germa-
nis pte. Citato Relicta et Successoribus olim
Casimiri Zahorowski per eandem suo et Successorum
pte. Indicentibus. Perillustri et Rmo Archidiacono
ac Ilis Mdzewskie olim Ludovici ex olim Ilis Za-
horowska procreati Filijs per eundem Perill. et Rmum
Archidiaconum Plocen. suo et Fratrum suorum nrorum pte.
Secum judicialiter controvertentibus. Quarum Partium inter
se agentium controversijs auditis ante omnia ad liquida-
tionem ante omnia jurium ex Bonis deportatorum seu per eosdem
Ilos Fratres assumptorum condescendit primo quidem
Ilsa Catharina de Sękowskie olim Ilis Casimiri Zaho-
rowski Burgrabij Cas. Plocen. relicta Consors. reproduxit
documenta authentica in Srenisko in positione actorum
restrictum Feria Secunda post Dnicam Septuagesimam in A.
1716. cuiusque olim Ilis Casimiri Zahorowski Bursae Cl.
in personam predictae Ilsae Catharinae de Sękowska Contra-
ctum inscriptionem super summam Quatuor Millium Quingen-
tium Tinforum in vim levatae dotis factum. Sub eodem Ac-
ad vitalitatem mutuam inter Conjuges recognitam
ibidem quietationem de summa dotali ac abrenuntia-
tionem de Bonis Paternis et Maternis per eandem Ilsam Zaho-
rowska recognitam eadem Ilsa de Sękowskie Zahorowska

repos

reposuit. Inscriptionem obligatoriam. in fasto Sbocen
si Feria Secunda post Festum Dis S. Apis S. Benedicti
Gloriosissimæ Virginis Mariæ A. in Anno 1715. per
Ejum Jacobum Jakowowski olim Ejus Francisci Jakowski
Filium. in personam Ejus Casimiri Jakowowski Burgrabij
fasti Sbocen. Fratris germani. Super Summa Mille Quin
gentos. Flos Sbl albos Sine Scrupulo monetæ. Sup Bonis
Villæ Glinki. factum et recognitum. in casu Summa
fatten Ejus emissi Jacobi obligatæ et ex eorum extra-
xit. easdem reproduxit Scripturam manualem. per Ejus
Dis Dominus ab olim Ejus Casimiri Jakowowski Patris Sui. diversis tempo.
ribus. percepit Summas Quadringentos Sexaginta Tres.
Triginos et Sextarios duos quam Summas Ejus reali compu.
rens Ejus Jacobus Jakowowski agnovit. Igitur eadem
ipsa Ejus Dna de Sykowski Jakowowska. produxit cessionem
authenticam. in fasto Sbocen. Sabbatho post Festum Sancti
Andreæ Apti. in Anno 1723. per Ejus Stanislaus Bieniewski
olim Thomæ Filius. in rem et personam Ejus olim Casimiri Jako.
wowski maritæ ipsius. Sup Summas Quingentos Florenos
Sbl, contractu Sponsalitio Ejus Jacobi Jakowowska. con.
sorti recognoscentis per olim Dnum Franciscum Jakowowski Pa
rentes ipsorum. de Bonis Paternis et Maternis assignatis.
et iste concernentem. recognitum Jungunt cum ipsa Ejus
Jakowowska. Inscriptiones cessionarias. in fasto Sbocen. Fun
Festo in Crastino Festi Nativitatis Sancti Joannis Ba.
ptistæ. in Anno 1729. per Ejum Martianum Jakowski
olim Francisci Filius. Ejus Laurentij Stawicki procura.
in assa Ejus Martini Lis in rem olim Ejus Casimiri Ja
kowowski Martini Ipsius Sup Summas Quadringentos
Flos Sbl Dotalem. una cum provisione ad Summam
Trecentos Flos Sbl reducta et decreto Judicij gestrej
loco adjudicato. atteso emissi Recognoscentis. in persona
ejusdem. in fasto eod in A. 1729. Sup Summas Sexaginta

x Jmi Jmi

418 Trifonum una cum poena Trium Marcarum Polon. Decreti ctis
Castr. Plocen. adjudicatas recognitas. eadem quoque inscri
ptionem cessionarium. in Sreńsko in Terminis Communi
bus Terrestribus. Feria Secunda post Dominicam Invoca
vit Quadragesimalem in Anno 1725to per Nobilem Adamum
Wielunski in personam Generosi Domini Casimiri Zahorowski
Burgrabij Castr. Plocen. Super Summam Trecentorum Tri
fonum originaliter modo obligatorio in Bonis Pel
ki per olim Generosum Franciscum Zahorowski Parentem eius
dem Generosi Burgrabij in personam Nobilis Alberti Stawi
ski recognita ac post ad recognoscentem per cessio
nem devoluta factam. Jeinceps Summa Mille Trifo
num in Bonis Zgliczyno Witty per olim Generosum Adrianum Zaho
rowski ab olim Generosa Agnete de Lewickie Secundo Voto Ko
kowska contracta per Successores vero predictae Generosae Ko
kowska videlicet Generosos Zgliczynskie. Generoso olim Casimiro
Zahorowski transfusa. tum quoque in Castro Plocensi Feria Qua
ta post Dominicam Invocavit Quadragesimalem in Anno Mille
simo Septingentesimo Decimo Quinto reproducta resignatio per
olim Generosum Franciscum Zahorowski olim Venceslai Filium
in personam olim Generosi Casimiri Zahorowski Burgrabij Castr.
Plocen. Filij Sui Super medietatem Bonorum Glinki recognita
Demum membrana per olim Generosum Franciscum Zahorowski in per
sonam olim Generosi Casimiri Zahorowski Filij Sui Super Summam Sexagin
Trifonum data manu ipsius Subscripta. de data in Glinki die Tri
sima Martij in Anno 1715. data posita. Item Generosae Eleonorae
Strachocka Scriptum manuale de Summa Viginti Unius Flor. Pol.
a Generoso Casimiro Zahorowski levata debiti ad omnes regulatis et
Lineatis. Permissis omnibus attentis consideratis pensatis Sig
dem lucide deducitur Generosum olim Casimirum Zahorowski Burg
Plocen. de Bonis suis et Fratrum suorum ex praeinsertis juribus
connotatis et per Generosam de Sękowskie Zahorowska relicta

Vidua

Viduam in Judicio praesenti reproductis Superius Specificatis Summam Quinq Millium Septingentorum Quadraginta trium Florenorum et grossorum Viginti Polonicalium currentis monetae deportasse et proprio peculio exolvisse. proinde onus praetactum exolutum ad tria Capita videlicet Gsorum Jacobi, et Successorum praedicto olim Casimiri ac Stephani Zahorowskich Fratrum interse germanorum regulando. quod vis Caput concernit Summa mille Nongintorum Quatuordecem Florenorum grossorum Sexdecem et Solidorum duorum Polonicalium. Jam vero quo ad interesse Gsi Stephani Zahorowski exclusa Summa quae in vim arendae suae portionis ac Sortis ab olim Gso Casimiro Zahorowski ipsam contractu Solvenda debebatur in eius Sorte ex praedicto continenti Summam mille Centum Septuaginta Quatuor Florenorum Polonicalium haerere debere declarat. Quam Summam quoniam se in instanti exolvendam Gsi de Sękowskie Zahorowska relictae viduae offert proinde eandem levandam praevia omni securitate uti Summae pupillari per eandem Gsam Zahorowska arbitratam post exolutam vero praedictam Summam. Idem Gsus Stephanus Zahorowski Tertiam Sortem Bonorum Glinki Zgliczyno Petki in praesentia Gsi Burgrabij Cuiusvis cum inseminationibus modernis apprehendet. Quo autem ad Interesse Gsi Jacobi Zahorowski quando quidem ex Superius expressis documentis constat eundem ab olim Gso Casimiro Zahorowski Fratre Suo primo in obligationem Bonorum Summam Mille Quingentorum Tynforum levasse. demum Sup Scripta pro realibus acquisita Summam Quadringentorum Sexaginta Trium Tinforum et Sextariorum duorum percepisse. Superius autem expressum contingens Sortem eius afficiens. Summa Mille Nongintorum Quatuordecem Florenorum grossorum Sexdecem et Solidorum binorum. quae in Tinfones reducitur ad Summam Mille Quingentorum Undecem Tinforum et grossorum decem. proinde in Sorte eiusdem Gsi Jacobi Zahorowski Summa in cenum computata efficiens Summam Trium Millium Quadringentorum Septuaginta Quatuor Tinforum Sexturiorum duorum et grossorum

decem

420

decem Polon. habere debere sententiat. et Decernit Quatenus Idem
Gsas Jacobus Zahorowski S. vult potiri Sorte Sua in
exemptione eiusd. Summam Supra specificatam Trium Mil-
lium Quadringentorum Septuaginta Quatuor Triforum Sex-
tariorum duorum et grossorum decem Polon. relictam et Succes-
soribus Saepe memorato olim Gsi Casimiri Zahorowski
coram officio Castren. Plocen. in et pro Vigilia Festi Natalis
Sancti Joannis Baptistae in anno Deo dante ventuto Mil-
simo Septingentesimo Trigesimo. Solvat et enumeret
relictam vero et Successores eandem Summam levent. eidem Sun-
tatem uti pupillari provisa. de eadem quiescent. ac post
levatam Summam in una integra Septimana Idem Gnosus
Jacobus Zahorowski portionem erga alios consessores.
videlicet equalem apprehendet quam eidem in praesentia
Gsi Burgrabij cuiusvis Castri Plocen. pro ptes conducendi
Gsa Zahorowska cum inseminationibus dimittet tum
in areis et Subditis equalem et justam inter se omnes
facient divisionem. adequateq inter se Bona omnia
dispartient. Facturam praemissa omnia partes. Subpoena
Banitionis quae Decernit et Terminus publicandi in proxi-
mis post quaelibet contravenientem Castri Plocen. Terminis
semper praefigit et assignat peremptorias Quo ad Indictionem
Joannes Sigismundus Rosciszewski Pocillus Terr. Visogrod.
Vicecapitaneus Castren. Paltus Plocen. mpa

Actionem Pro Illustris et Rendissigni ac Gsi Mazowskich Ennis. Judicium Pro Tens. removendo ubi competit etiam agendi remonstrat.

Subcitus 4 h. pt. 7 Immaculatae Conceptionis 3 Vm. pxe Cit.
1729

Officium praesens Castrens Capitans Plocens ad obla
tionem S Joannis Mianowski Decretum infrascriptum
in Bonis inferius nominatis officiose per Mficum
Joannem Sigismundum in Stanowo Rosciszewski Pocilla
torem Terrae Vysogrodiens Vice Capitaneum Castrens Palati
natus Plocens expeditis manuq ipsius propria subscriptum
reproducentis ad Acticandum suscepit in tenore ver
borum sequenti

x Ipsis
Condescensio in Bonis
G Pub. 1729

421

81 Actum in Bonis Maleo jure hereditario olim Emer. Lasinski Reginski terris Cujavie in Castro Lipie Sancti Andree Anno domini Millesimo Sexcentesimo Vigesimo Octavo coram Judice Joanne Sigismundo Ossinski Vicecapitaneo Sartien. Vicesupremo Judice Sartien. Vicepalatinatus Sartien. Vicecapitaneo Dobrzinien. Vicesupremo Judice Dobrzinien. Vicecapitaneo Gostinien. Vicesupremo Judice Gostinien. Vicecapitaneo Rypinen. Vicesupremo Judice Rypinen. Vicecapitaneo Plocen. Vicesupremo Judice Plocen. Vicecapitaneo Zakrocimen. Vicesupremo Judice Zakrocimen. Vicecapitaneo Wyszogrodien. Vicesupremo Judice Wyszogrodien. Vicecapitaneo Sochaczewien. Vicesupremo Judice Sochaczewien. Vicecapitaneo Rawen. Vicesupremo Judice Rawen

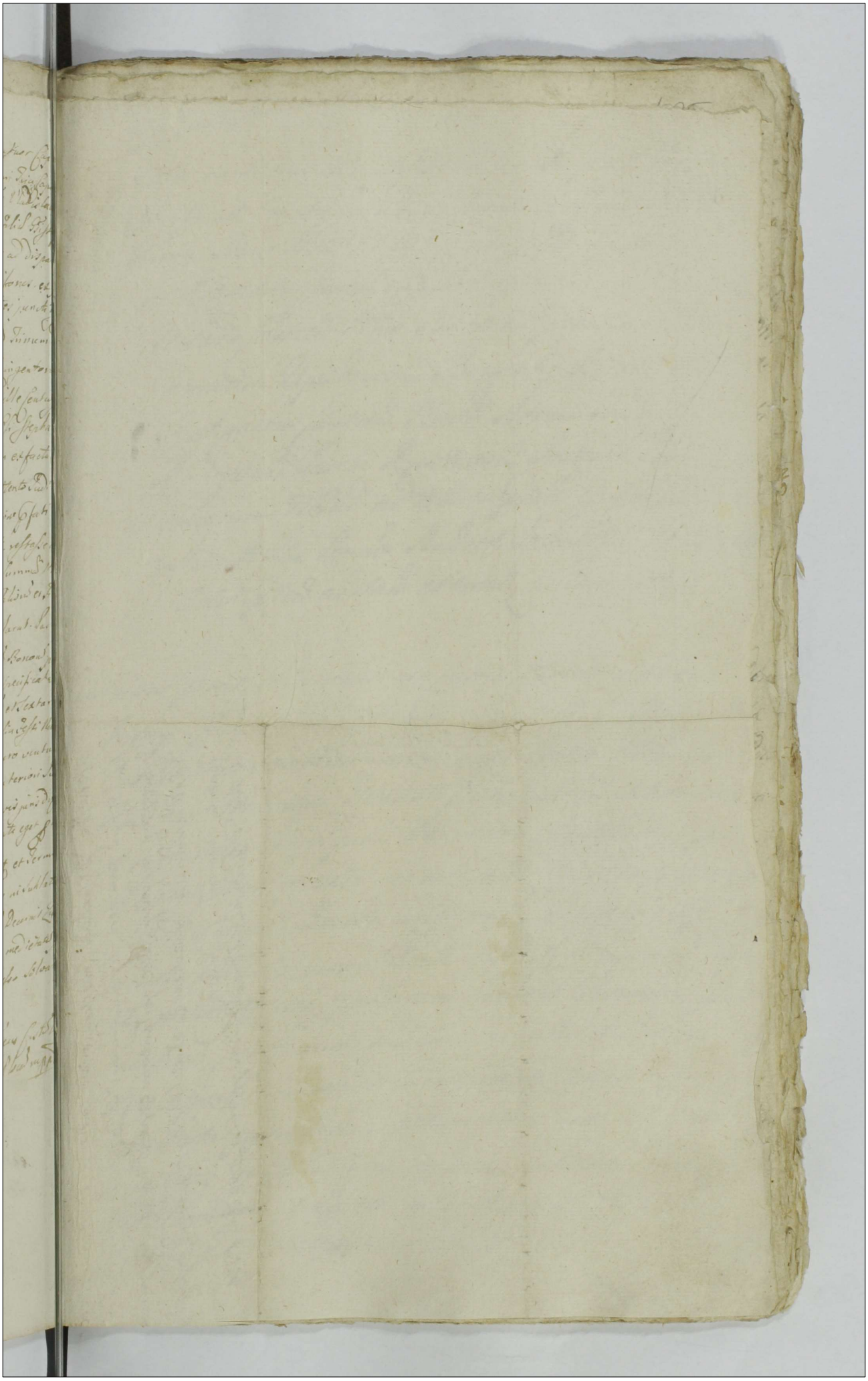

424

[illegible]
Decretum in sententia [illegible]
in [illegible] Matheo.

1729.

[illegible]
cisewski Decretum Condescensoriale in Rovis Matheo Ossiole
per Mtrum Joannem Sigismundum Kossowski Poullatorem Terre
Vyszogrodiensis loci praeter Vicecapitaneum expedit manu ipsius Sigmund
Senjoris reproducere ad actiones et acti praeter Sigmund Exceptio
Tenore sequenti. Inserat
Sub actu F. Dubiski post Dnicus Sindicus Danhs [illegible] Ad. 1730.

Actum in Bonis Woytij Feria Sexta post Festum Di-
vae Annae Genitricis Gloriosissimae Virginis Mariae pro-
xima Anno Dni 1729. Coram Mgco Paulo Francisco
in Kleniewo Jaroszewski Dapifero Terrae Zawskiensis
Notario Castren. Ptus Plocen. in Praesentia Inuoc. ac Mtis
Francisci Ujazdowski Burgrabij Antonij Maleski
Instigatoris Castren. Plocen. Adami Josefijcki Jacobi
Korzijbski Jacobi Kraszewski Josephi Joskiej et
aliorum Nobilium ad Actum Praesen. congregato necnon
Mtis Rdis Providi Andreae Jakubowski de Plonsko
Actui Praesen. adstan. et eunda acclamantis.

Judicium Praesens Condescensoriale Castren. Plocen. adhaerendo Dom.
Judicij Officij Sui Feria Secunda pridie Festi S. Margarethae
Vet. Martyris in Anno proxime elapso inter Illtrem Adm. Rdum
Andream Strusinski Decanum Ciechanovien. Actorem ab una
et D. Joannem Ojrzynski Venatorem Braclavien. parte
ab altera Citatum prolato quo mediante pro adimpletione con-
tentorum in eodem Decreto expressorum Condescensio Officij Sui
unius absentia non obstante capitato tempore est injun-
cta in virtute itaque praemissorum ad Bona Supradicta praedic-
hodierna per Officium Suum determinata et Partibus tempo-
stive avisata condescendit Jurisdictionem Suam Officiosam
praecustodita prius voce Supradicti Mtis pace et Securitate pu-
blica circa ejusmodi Actus Juridicos observari solita proclama-
mata fundavit et Partes inter se agentes ad Sui compari-
tionem eidem Mti acclamare demandavit Quo in termino

Jmdex L. G. Amen

426 Actor et Judicens Illris Adm Rendus Andreas Strusinski Decanus Ciechanovien Praepositus Lekovien per se ptr Citatus Joannes Oijrzijnski Venator Braclavien ptr Judicens N. Mathaeus Przyborski ptr Judicens itid N. Petrus Zaboski coram Officio Praesen Condescensoriali comparentibus et Sec Judicialiter controverten quarum controversijs Judicium se inducto exauditis in fundamento Suprascri Decreti Judicij Officij Sui Necessariam esse comportationem Monimentorum Omnium ad Sortem N. Joann Lukoski tinen per partes, in instanti "praestand" censet et quoniam comportarent proinde Satisfecisse Partes easd Decro Officij Sui eo in puncto "adinvenerit" et ad revisionem tam eorund Documentorum per Partem utraq producta qm Agrorum Sortis ad N. Joannis Lukoski per M. Oijrzynski possessorum processu qua peracta Documentisq Partium Monimentis vis et bene perpensis ac intellectis quoniam deducit ex eis Documentis Sortem ejusd ad N. Joannis Lukowski per NN. Franciscum et Thomam filios ejus Lukoskie per fata Parentis Sui et quid per N. Franciscum M. Joan Oijrzynski coram Actis Castren Vissogrodien Feria Tertia ptr Dnica Reminiscere Eiusdem in Anno 1722 Nonnullis autem Thomam Lukoskie N. Adamo Zabowski coram Actis Castren Ciechanovien Feria Tertia in Crastino Festi Sanctae Annae Genitricis G. V. Mariae in Anno 171 resignasse per eundq N. Adamum Zaboski in personam Illris Adm Rdi Strusinski Decani Ciechanovien Actis moderni # redonatae esse Summasq nonnullas per utram Partem deportatas esse exinde Judicium Officij Praesen Cons

Coram Actis Castre Ciechanovien Feria 4 ante F. S. Mariae Magdalenae Anno 1718.

scensoriale adhaerendo Justitiae et aequitati Praemissisque atten-
tis et bene consideratis Sortem memorati ob N. Joannis Lu-
koski in bina Capita exdividendae Sententiat et eandem in
duas Partes Exdividit et in possessionem medietatis ejusdem
Illustri Adm Rendo Actori per Mtem Suprascriptum in omnibus
campis Sylvis Borris Rubetis Nemoribus Aquis Stagnis flu-
vijs fluminibus Areis aedificijs hortis (excepta una Area
in qua Taberna Mfa Citati extitit ratione cujus Similem
Aream in Latum et longum id M. Citatus Illustri Adm
Rendo Actori exdividere tenebitur) exdividit in instantiis
tradit. Qua facta exdivisione ad liquidationem Summarum
Judicium praesens se contulit Siquidem patet ex documentis
Authenticis Summam Ducentorum Quinquaginta flor.
per ob Adm Rdum Casimirum Kaminski Parochum Ldo-
nen ob S. Joanni Wyrzynski Parenti moderni Mfa Citati
coram Actis Castren Plocen Feria Secunda ante Festum San-
ctorum Simonis et Judae Aptorum in Ao 1694 ac aliam Sum-
mam Viginti Quinque floren Polon eadem Inscriptione in Ma-
nis Woytij haerens et sibi debitam Transfusam esse iam
vero per N. Cristinam de Lukoskie Kozlarzewska Sum-
mam Ducentorum floren Polon ab Illustri Adm Rdo Actori
re coram Actis Castren Vissogrodien Feria Sexta post Festum
Exaltationis Sanctae Crucis in Ao 1718 levasse et de Sec-
ta quietasse una cum abrenuntiatione de Bonis. Tum
Summam Sexaginta floren Polon ad Scriptum ma-
nuale in Sieromino d 14 Augusti in Ao 1718 per eam
N. Cristinam de Lukoskie Kozlarzewska datam invin-

Jmdtx

428

dotis ipsa a D. Marianna Oijrdijnska M. Citati Mar
accepta esse atq Summam Viginti Tijnfor ab Illus
Adm Rdo Actore per N. Franciscum Lukoski Scripto
to manuali in Kalendis 18 Maj in Ao 1721. dat
assecurata itiq levasse proinde Judicium Officij Condes
sorialis hisce omnibus ponderatis Summas Premissa
ex Capitibus Jurisdictionis Suorum NN. Francisci et Tho
mae Lukoskich compensandae et defalcandae esse cens
et Decernit Quatenus Illris Adm Rdus Actor Supera
tam exolutae per Mfcum Citatum Summae Summ
Centum Decem florenorum Polon Coram Officio
stren Plocen ex medietate Sortis Bonorum Suorum
in et pro Feria Secunda pt Festum S. Laurentij
Martijris proxe ventura ad manus et quietationem e
dem M. Citati Solvat Sub rigore Infrascro. Quantum
attinet Pretensam compensationem proventuum exo
te eadem tum restaurationem aut desolationem Sortis
ejusdem atq exolutionem Contributionum Stante hostili
te variorum Militum Necessariam esse Inquisitionem
deductionem Premissorum per Partes Utrasq de Consensu pt
in proxim
Castren Plocen Judicijs educendae censet Termino men
ratis Partibus utrisq in Pallegatis Judicijs proxim
in Cro Plocensi celebrandae conservato comparendi p
remptorio facturae Sunt praemissa omnia Partes Sub poena
nitionis quae Dnt et Dnus publicandae in eisd

Ximis Castrensibus Plocensibus Judicijs sine ulla
adcitatione conservat comparendi peremptorius.
Indicem Salva via agendi ubi de jure venerit ~~[illegible]~~ Judicium
Paulus Franciscus Goroszewski Dapifer Terrae Dawskiensis
et Notarius Castren Palatij Plocen [illegible]

[illegible]

430

Decretum Condescensoriale inter Illm. Dnum Adm. Ctm. Dni ac M. Cyr. Gynski [illegible] Intercontentos prolatum.

1 7 2 9 d.

Officium praesens C. C. Plovens. ad oblationem G. Alberti Ca-
plicki Decretum Condescensoriale infrascriptum in Bonis infe-
rius nominatis officiose per M. Notarium loci Cpr. inter Par-
tes inferius nominandas prolatum reproducendum ad acticandum suscepit
in tenore sequenti (Inserto).

Sub actu F 4 in Vigilia Festi Immaculatae Conceptio-
nis Gvm ad 1729.

Actum in Curia bonorum Villae Rychwicie Iardendo in Sorte
Generosorum Ramiszewskich Coniugum Iurisdictionum feria
Tertia Incensionis festi Divae Annae Genitricis Gloriosissimae
Virginis Mariae anno Domini 1728 Coram Generoso Adamo
Sokolski Camerario Terri Burgrabio Cadensi Palatis Plocensis in
Praesentia Nobilium Petri et Francisci Lisowskich Andreae Kra-
sinski Nicolai Mordzenski Andreae Remiszewski et aliorum
ad actum praesentem Congregatorum nec non Mtis Regni Gratiae Pro-
vidi Joannis Burgrabii de Sanczewo ad actum praesentem ex
Requisitione officiosa Ex Petri Lisowski et Petronellae Dąbrowska
coniugum actorum et Iurisdictionum vigore Mandati Castrensis
Plocensis quo mediante decreto iniuncta est solutio Summae Mangon-
terum Dinforum in instanti sub poena bannitionis et in casu non solutio-
nis publicatio subsecuta cum solutione Septem Marcarum
Polonicarum una cum Lecita anteriori in terminis Quorelarum Cau-
sarum officii Iudicii ac Causarum Exemptionum una cum
Continuatione anterioris Causarum in Diem Nonam inci-
dentibus feria 2da Pridie festi S. Margarethae Virginis et Mar-
tyris anno Domini 1728 Itaque Generosus Burgrabius satisfaciendo
additioni sui ad infrascriptam pagenda habitas ad bona praefata
Rychwicie Condescendit Iurisdictionem suam fundavit
Securitatem omnimodam praecustodivit partes utrasque ad sui
praesentiam suprascripto Mti acclamare iniunxit ad cuius mtis ac-
clamationem pro toto Comparens E. Petrus Lisowski suo et Con-
sortis nomine reproducta suprascripta publicatione poenae ban-
nitionis cum additione sui petiit executionem de bonis Illo
Iurisdictionum pagi bonaque proportionata sibi tradi et ad con-
strictionem Inventarii Condescendi, verum quoniam Generosa de Cieszy-
nskie primi olim Generosi Gregorii Umienski 2di ad praesens voti Generosi
Andreae Remiszewski Consors in assensu eius mariti manifestatione

Actum in Bonis Smardzewo Conetorum Feria Quinta post Festum Nativitatis Annae Genitricis Gloriosissimae Virginis Mariae proxima Anno Domini Millesimo Septingentesimo Vigesimo Nono Coram Generoso Joanne Sigismundo Radziszewski Procuratore Terrae Vissogrodiensis Vicecapitaneo Castrensi Palatus Plocensis. In praesentia Gen. Sigismundi Sniegocki Burgrahii Castri Plocensis Valentini Bietkowski Jacobi Wolenski Nicolai Sychocki Rochi Smardzewski et aliorum tum Mtis Regni Gnatis Providi Adami Piorek de eadem Smardzewo authentici et jurati Actui praesenti adstantis et acclamantis

Judicium Officii Castrensis Plocensis videlicet Suprascendi Generosi Vicecapitaneus Castrensis Palatus Plocensis. Vigore Decreti Judicii Officii Sui in Terminis Querelae Feria Secunda post Festum Sancti Martini Pontificis in Anno praeterito elapso inter Nobiles Matthiam Smarzewski et Constantiam Przedpełska Conjuges ac alios Actores. ab una et Generosos Thomam Jaroszewski Burgrahii Castrensis Plocensis et Luciam de Chrapledzkie Conjuges parte ab altera Citatos in Causa ratione agrorum certorum pratorum in Bonis ipsius Smardzewo Citatorum per olim Generosum Casimirum Jaroszewski Patrum Citati in personam Actoris resignatorum et pacifice possessorum violenter ademptionis ac aliarum violentiarum perpetrationis instituto prolati quo Decreto Condescensio Sui Officii est ad fundum Bonorum capteto tempore per agenda unius ex officialibus absentia non obstante injuncta. ad investigationem objectorum violentiarum et partium in praemissis accordationem. Igitur die hodierna ex requisitione utramque Partium et earundem tempestiva avisatione officiose condescendendo jurisdictione judiciali fundata securitate promulgata Partes

ad

85 Actum in Fundo Controverso Inter Bona Czarnowiczy et Lepli sitto Feria Sexta post Festum Nativitatis Sancti Michaelis Archangeli proxa A.D. 1728

435

Coram M.M. ac Ensi Francisco Rzyczynski Burgrabio Plocensi Judice Substituto et Subdelegato Valeriano In Unicelle Wessel Subiudice ac Simone Luboradzki Notario Tribus Zawsky Inspectis M.M. ac Ensis Josephi Narzymski Capitanei Bobrowicz Stanislaus Zebrowski Subdapiferi Starodubowicz Andreae Zembruski Camerarij Franciscali Ciechanowiecz Francisci Bogdanski Jacob Rosiszewski Simonis Rosnarowski Francisci Lutkowski aliorum plurimorum NN. ad Actum Praesentem Congregatorum M.R.D. Prioridi Alberti Wrobel Actum Praesentem acclamantis ejusdem ad

Judicium Suprascripto Condescensoriale ac Mente Decreti Judicij sui In Terminis Communibus Tribus Districtus Mlawensis et Niedzbariensis Feria Secunda In Vigilia Festi Sanctorum Omnium Judex Aplicus Anno Praeclaro 1727 In Mlawa Sedi ~~ac Mente~~ officio ad locum Jurisdictionis suae ac requisitione Partium Judicatis ejusdem ante Adventum sui Condescendendo pace et Securitate publica circa actus ejusmodi Servandam Suprascripto Ipsi proclamare Partesque ad Comparitionem sui acclamare Mandavit ad cujus acclamationem Partes et quidem Actorea per M. Stanislaum In Cyszkowo et Czarnowiczy Mostowski Judicem Dni Plocensis suo et aliorum Actorum nomine Citata per NN. Simonem Paprocki Jacobum Pawlowicz Ciechanowiczem Tonski Franciscum Paprocki suo et aliorum Actorum nomine Ipsi Judicem et Actor ~~Nobilis Josephus Narzymski Capitaneus~~ Bobrowicz Bonorum Oppidi Niedzbarz haeres Ipsi Judicio Inscriptam Comparitionem Comparentes Citati sunt ~~[illegible]~~ Protestati sunt respectu praesentis Jurisdictionis In Fundo Controversiae fundationis Tandem Judicium Suprascriptum ~~ob~~ ob fata M. Succamerarij Plocensis Officium [illegible] pro Termino praesenti non Valuerunt [illegible] et Cognitione ~~[illegible]~~ Negotij Praesentis quinimo reservatione [illegible] [illegible] circa Judicium hoc Causam Praesentem [illegible]

436

Officium Pens. S. S. Plocen. ad Oblationem Grisi Andreae Gutkowski Decreti Infrascripto In Bonis Inferius Nominatis per Judicem Terrestre Zawsk. latum ad Acticanda Actiq. Pens. Ingrossanda Suscepit Pro Tenore sequenti (Inserat) Orginale vero ejusd. Decreti Circa Acta Pens. relictum.

Feria Secunda Pro Die Festi Sancti Francisci Confessoris A. D. 1728.

437

438

[illegible] [illegible]
Rons [illegible] ad [illegible] et
Condescensio in [illegible]
dzewo 1729



438

Decretum Sentionaeb. [illegible] RR. Lesnensis [illegible] Parochiensis 1729

Officium praesens Cath. Capit. Kloc. ad oblationem S. Petri Lisouski Decretum infrascriptum ad actuandum suscepit in Tenore sequenti

Sub actu Terrae secundae in Terminis Querelarum Causarum Officij Judicij una cum continuatione antenorum Causarum in diem hodierna Judicij post [illegible]

86

Actum in Residentia Laborowsi Matthiae Sabdith bonorum Zarnowo ad pres in possessione GG. Grabowskich existens Feria Secunda post Festum Divis Annae Genitricis Gloriosissimae Virginis Mariae proxima Anno Domini Millesimo Septingentesimo Vigesimo Octavo. Coram Nobis Adamo Sedlowski Camerario Sri Burgrabio Paltus Plocens Antonio Malowski Constitutore Castren Plocens Alexandro Surzycki Amicis ex parte actorea locatis in presentia GG ac Illum Casimiri Grabowski Michaelis Wazdowski Bartholomaei Stanislai et Gregorij Kolodzieiz Petri Jabtonowski Stanislai Hijciowski Antonij Szczepkowski et aliorum plurimorum ad altam presentem Congregatorum non nec. Mbis Rori Grabis provisi Joannis Pszka de Joanczewo Ad altam presentem assumpti

Quo in Prio Gnosy Camerarij Sris Zaskrzens Burgrabij Castren Palty Plocens cum GG amicis ex parte actorea locatis vigore decreti Judicij Sris Zaskrzens in Mława in Terris Communibus Districtu Mławens et Nidzborien ex publica altatione vigore Constitutionis Prodrien una cum Continuatione anteriorum Causarum indiem hodiernam inuidentibus Feria Secunda pt Festum visitationis Gloriosissimae Virginis Mariae proxima Anno Dni 1728 Inter Gnosos Rozalium de Elerth primi voti Gnosi Theodori Grabowski ad pres G. Zaborowski Consortem suam aty Successores suos ex pte Gnosi Theodori Grabowski cum ipsa pretactos Gnosos abuna et Gnosos Constantinum Patronum et Casimirum Felicianum Grabowskie alios in Processu in trantes parte ex altera actos lati quo mediante decreto Gnosy Camerarij cum GG amicis ad bona memorata Zarnowo ratione expulsionis de bonis memoratis Zarnowo et alias violentias ppetratarum in processu et Decreto exprimarum Quod extendit Sua Jurisdictionem suam suadavit securitatem omnimodam circa actus Juridicos servari solitam p omnem supra spem pcustodivit partes ad sui presentiam pdicto mli acclamare iniunxit ad cuius mdi acclamationem partibus in ipsa spis utrius Actoreaque ex pte G. Rosalium de Elerth primi ex Theodori Grabowski ad pres G. Jacobi Zaborowski Consortem in actis Gnosi

441

mariti Sui Suo et aliorum Actorum nõne personaliter Citt
vero p G Casimirum Graboski Suo et aliorum Cittorum mo pr
Coram Officio Camerariali et GG amicis Comparentibus
secum Judicialiter Contrahentibus quorum Controversijs Sacrum Offi
cium Camerariale Cum GG amicis Coram se inductis exaudi
ac eo attento quoniam parscitta amicos Suos vigore Dec
ti Judicij Tribunalis Mtavens nõ locavit tantum modo p se
tiones contra hocce Decretum et in primis protestatio
nem in Castro Zakrocimens Feria Tertia in Crastino Fe
sti S. Annae Matris Beatissimae V. Mariae Anno p sent
1728 Factam ac pt relationem p Judicijs Tribunalis
tijs Rni Petricovien de gravamine Coram Actis Castren
Plocens Sabbatho pt Festum Divae Annae Genitricis
riosissimae V. Mariae proxima Anno eodem 1728 in Spte
re produxit proinde Gnosus Camerarius Cum GG amicis ex
parte Actorea locatis Causam p sentem obstans p missis
p secutionibus ad Judicia Tribunalitia Rni Petrocovien
remisit Judicans et Terminum partibus memoratis utrisque
in eisdem Judicijs p fixit assignavit et Conservavit pu
qd p fixit assignat et Conservat Comparendi p emptorium.

Adamus Sękowski Camerarius Terris Zawskrzensis
Burgrabius Castren Palatinus Plocensis mp
Antonius Malewski ex Parte actorea amicus
Alexander Surzycki Strony Aktorowej Locatus mp
jako przytym Kontrjaciel ręką trzymaną

L.H. 87 J.m.J. 442

Actum in Bonis Mlecie Kozyki Feria Sexta post Festum Assumptionis in Casum Gloriae Virginis Mariae proxima anno Domini 1729 Sect 1726

Coram Mfico Paulo Francisco Jarossewski Dapifero Terrae Zawskiensis et Notario Castren Patrum Plocen in praesentia Nobilium Jacobi Sokolnicki Notarii Terrae Plocen Francisci Miłobędzki Josephi Goslicki Valentini Zochowski et aliorum Nobilium nec non Mlis Sni Gnatis Providi Martini Grzelski de Kleniewo authentici et jurati actum praesentem acclamantis

Officium Supras omni Condescensoriale videlicet Gnus Notarius Castren Plocen adhaerendo Decreto Judicii Officii Sui Inter Relictam et Haeres Ot G. Joannis Gierzyński Actores ab una et G. Franciscum Miłobędzki parte ab altera Cittum in Cro Plocen Feria Secunda in Crastino Festi Sancti Andreae Apli in Ao ~~1727~~ 1727 praxe praeterito prolato Ivo mediante Condescensio Officii Sui unius absentia non Obstante ad Bona Superius recensita Captato Tempore pro Cognitione Bonorum ac post jura antelatura Inscriptionibus actricis pro olim maritum ejus factis ob Sortium ex ejusdem Bonis ejusdem actrici Aplicatione Demum Summae G. Miłobędzki in obligationem ejusdem Sortis data in Residuitate ejusdemmet Locatione tum aliarum praetensionum partium Decisione est Injuncta In Virtute itaque praemissorum ad Bona Supras Kozyki die hodierna in actu Contenta facta acisatione partibus ex requisitione earundem Officiose Condescendit Jurisdictione Suam pro custodita pace et Securitate publica Circa actus

judicus observari solita [illegible] fundari et partes advocj [illegible] [illegible] demandari [illegible] [illegible] Kierzynski [illegible] [illegible] [illegible]

bedzki in praedicta summa Gierzynski obligatis ex dividendo
arbitratur, putquidem medietatem earundem sortium obliga-
tarum in omnibus Campis agris pratis silvis aquis
ipse S. Mitobedzki put possidet Insa Gierzynska cum Insemmationibus ex dividit et solidum
S. Mitobedzki extractum ex d. Gierzynska ac Jasam
Curialem aplicat in possessionem actualem actrici ejus
tradit et dimittit residuum vero sortium memoratarum
sibi jure obligato servien. S. Mitobedzki possidere ad Exo-
lutionem summae tenebitur non interessando se ad alias
sortes et agros restantes sibi non obligatos quae ad actri-
cem et sucros ejusdem Joannis Gierzynski spectare debebunt
Factura sunt praemissa partes sub poena Mantionis quae
Decernitur et Forma publicandae in proximis post Contra-
ventionem Cres. Plocen. Judicis praescriptae per emptae
Lucta putramque partem poena 3 mm. Parti
per Partem sibi Compensanda Judicio ieronimi
stanti solvenda Decreti praesentis vigore

Paulus Franciscus Jarossewski Dapifer Terrae Zawskrzen.
et Notarius Castrensis Palatinatus Plocensis m.p.

Officium praesens Castrensis Capitis Plocen. ad Oblationem
N. Theresiae de Stawęckie et N. Joannis Gierzynski
relictae Contis Viduae Decretum Condescensionis infra
scriptum in Bonis inferius Nominatis per M. Notarium
Castrensem Plocen. Offre expeditum manuque ipsius Ipsius
subscriptum reproducen. ad Acticandum suscepit in
Tenore sequenti (Infera)
Ex 5. post. Immaculatae Conceptionis
Vmanae Pxa A.D. 1729



Actum in fundo Conradowo inter Bona Otocz
hereditaria magnifici Alberti Karski Sudajs
zanensis et modetka Regitka ad Capitaneatum Pla
vensem spectantia Iuri adstantibus Illustrissi
magnifico de Tarly Przependowska Castellano Elbi
gensi subscripto feria Sexta post dominicum Canta
te videlicet Trigesima Aprilis Anno domini millesimo
Septingentesimo vigesimo octavo

Coram magnificis ac Generosis Jacobo in Bogate Kamym
ski Succamerario Nurensi Jacobo in Goscicka Lichn
Poculatore Palatinatus Masou Joanne Krechowski Princip
Rozanens. Thoma Plonski Nurensi Sebastiano Chodubski
Zacrocumens. Terrestribus et Castrensibus notarijs decreto
Judicij assessorialis Sacrae Regiae majestatis ad infrascripta
explend. assignatis Commissarijs Ingressentibus Generosor
rum et nobilium Melchioris Koinski Judicialis Castrens
Plocens Joannis Karski Tribunalis Rozanensis Flliciani
et maximiliani Rosanerus Rucki Bartholomei Lipskerus
Joannis Trzcinski Francisci Niebonski Joannis Wy
matkii Angrek Praefecti Regiminis Sacrae Regiae
et aliorum nobilium Actis praesenti adstantium Ne
nibus Regni Generalis providi Gregorij Pawlow
Szydlowski Actum Judicionum praesentium acclam
Nos Suprascripti Commissarij Sacrae Regiae majes
gore decreti Judicij assessorialis inter Ingenium Ad
Karski Venatorem Rozanens Bonorum Otoczna Lad
ab una et Illustrem ac magnificum Mariam Thevesiam
ty Przependowska Castellanam Elbigensem Capitaneum
sem Warsaviae die Septima mensis Aprilis Anno Do
pradicentesimo millesimo Septingentesimo vigesimo Octavo
quo mediante decreto ad decidendas et sopiendas
sas inter Bona Otoczna et modetka ad Capitaneatu
vensem spectantia Illustres et magnificos Commissa
assignatos orirt quidem post extructas literas Sua
tescentales ad fundum Bonorum eorundem Otocz
reditaria magnifici Karski et modetka ad Capita
ntavensem pertinentia feria Secunda proxime Festu
martini Sanctas videlicet die decima novembris
proxime proxime futuri condescenderunt et Actum Lun
missionis ad congratulationem Illi et magnifici Cas

Elbigensis Capitanea ntavensis ad diem fodierna
citarunt In fundamento itaq; eosdem limitationis nos
Regnocepta Commissary ad finiendam Controversiam inter memo
ta Bona otocrina Lavditana et modetta Regalia duxerim
nos in Stella contentis condescendimus et ante omnia decretum
Commissionis adstanti mlti ante Stubam Judicij promulga
re demandavimus posthuc Fundatas Jurisdictione nostra
et Securitate Stabilis publicis de Jure competenti approba
Partes Jure inter se agentes per eundem nihm accionari
das esse censuimus Ad cuius mhs. accionationem Partes
Stabored simul et citata magnificus Albertus Karska Subd
pfer Karaned personaliter citata vero et Stabilita Illus et
magnifica maria Theresia de Tarly Przesperdowska C
stellana Elbigensis Capitanea ntavensis per Enosum
Jamilem Krupska Przectauski Plenipotentem Stabilis
Castrens.bus Nescovienensibus Palatinatus Sandomir
ensis Sabbatho post Festum Assumptionis in Celum Be
nosissimæ virginis mariæ Anno domini millesimo Se
ptingentesimo vigesimo Stato specialiter adhuc Cau
sam inscriptum Comparuerunt Postquam modo ad
scriptam compartitionem Civis ntavenses cum Stabor
tu suos Lenones Nos in Vim Jurisdatorum Bonorum
Processia magnifico Karska intentato respective violenti
num et damnorum moto in compartitionem esse inscri
ti affectarunt Nos Commissarij generiam in assignatio
Commissionem Idem Cives non intrarunt et nobilis Com
missarius tantummodo decisio respectu Controversi Jur
inter magnificum Karski et Illustrem de Castellanum
Elbigensem est commissa, proinde eosdem Cives ad com
parationem non esse admittibles censemus, et magni
Karski ac Illustri et magnifica Castellana Elbigensi
respectu controversorum Fundorum Jure interse exper
ri mandamus. In cuius experimento vero illationibus et Con
versys partium etiandias magnifico Karska ante omnia
Jura documenta dispositiones rigvas peres se habe
valet proprietatem controversorum Fundorum evince
res et enucleantes, in instanti producere mandamus
Produxit itaq; idem magnificus Karska ingressus divisio
nem inter magnificos Relinquere subsecutam et ad Acta
Terrestria Sveriense ferias Secundas post Festum Sacratissi
Corporis Christi domini Anno Eiusdem millesimo Sexcentesi
decimo nono per oblatam porrectam qua divisionem

Karska

Sortes in Bonis mobilibus [illegible] ex magistratu
cessisse de Jure Terrestri deducuntur. Produxit de
Secundariam divisionem, eadem inter magnificos
vrie confectam et ad Acta Terrestria Svenensia feria Se
cunda post Festum Sancti Luce Anno domini millesimo
Sexcentesimo nonagesimo Vigesimo Secundo per oblatam
porrectam qua divisione Sortes in modum Enose Joan
Zelinski cum alys Bonis Jure Terrestri eidem cessarunt
Ac post Anno dni millesimo Sexcentesimo quadragesimo
octavo feria Secunda post dominicam Reminiscere
Quadragesimalem in Terminis Terrestribus Mlavensibus
Donationem Duorum mansorum agri cum addamen
in omnibus Jurisbus campis Bonorum eorundem mo
cum Bonis vigneys confrontatum per Enosum Jacobum Nalazynski Enose matris Rosalie
in otocina Landi Juctam Per eundem vero Rosalia
dicti Enosi Anna Rosalia Sarth Enosi Joannis
Vrbicki Anno millesimo Sexcentesimo quinquagesimo
nono coram Actis eisdem Terrestribus Mlavensibus re
cognitam vigoreq eiusdem Donationis eo ematin
no feria Secunda ante Festum visitationis Beate
Mariae Virginis Mariae in Terminis Terrestribus Medeln
mensibus in Bona eadem otocina et Sortes ex modo
nemine impugnante ministerialis Intromissionem
recognitam Produxit quoq idem in Causa, ad
Zophiam Vrbicka primi olim Enosi Bzowski Le
nensi Tumensi Vrbicensi Consortem in Parso nu
Joannis Stanislai Romocki super eadem Bona
et modum Actis Castrensibus Mechanoviensibus Feria Se
post Festum Sancte Margarethe Anno dni millesi
centesimo octuagesimo quarto recognitam don
qua per eundem Enosum Romocki Enose Ludo
sensi eorundem Bonorum otocina et Sortium
dta Actis Castrensibus Mechanoviensibus feria Tertia
qua Festo Sanctorum Petri et Pauli Apostolorum
millesimo Sexcentesimo octuagesimo nono eidem
nem recognit an Produxit quoq et Easdem
Bonorum eorundem otocina et Sortium in m
per Enosam mariannam Vrbicka Enosi Laurentii
Consortem eidem Enosi Romocki Actis Castrens
viensibus Sabbatho in crastino Festi natiuitatis
Joannis Baptistae Anno millesimo Sexcentesimo
simo nono eidem factam et per eundem Enos

458

rum terminos et stactam sarcam eundem
continuata possessione pelyt se in Rusk cum
patrem sarcum eundem in modu conservan. Revis
gruppi Rusk dgumentis in Temmeno et relat
Judicorum ad ferium Terham post Festum Sanct
Sacre prudenti Illustri et magnifico Castellano
de Cupnel mtavensi Cum gorjove gvorum pos
corundem fundorum controversorum inscit re
cere mandamus et gvoniam non produxit nos
mpavy. adversarium eorum fundorum contro
rum Condescendimus eisdem fundos remonstrand
m. Ravski Polonico idiomate. et stylo connotat
Naprzod Siedlisko na którym Chałupa y owro
piwer nieby Lasne w P. Kasztelana Lubles
postawiona. Potym wszerz na wsabie dwie
Łanki pustowi z ogrodem y sztuky Roli po czyna
sie od drogi. od wsnowa do mtawy idzie y koncz
sie za Brodem pod Lanko Polym na przeciw wsiadz
le orimym za owcarnią dwie włoczki orimow
wnek od miasta Pułtow dwadzie. Łanki pust
w Polu Vardym Tobiaszom mydry miedzamy
sza zadney z stanu drugi strony Chłopow
lewszyzne od drogi ktore idzie do wsi
zarosney drogi mtawskiey. od wschodu idzacy a
cesse do Granicy obczynskiey. W drugim Polu
Łanią Łąki po Roscow dwadzieścia Prze wszek
narzadzony ogrodnika pocynaiący sie od wsi
Kolwarkowych. do drogi Łanowskiey. wszerz a
do Lasu mtawskiego. Item Łąki nadzwa
Baba w nadanych pocynaiące sie od gruntow
Lucyc do drogi wsnowskiey. wtymże polu wtore
dwie Pułtow wszerz tabl dwadzie Łanki pust
omiedrowany y od Granicy Łanowskiey do Granicy
czynskiey Łąki Cugnący miedzamy wzyscy
manowanych Chłopow Item w Kalkowych
Przez zarosły Pułtow. tybesz wszerz maiący
Lasu na Południe Nieg ciągnący sie
Zimnego Dworu takze. Przez Roli. Item
Pułtow osm wszesz Łąki ciągnący sie do Jeziora
Wolwarku. Item Łąki w Brodnickiego wszerz
Zimnego Dwo
dwadzieścia Prze od Przecz
ciągnący sie do Lasu mtawskiego ciąg

Item Prze[illegible] od Łosaneck woyno[illegible]
rozgraniczy się ciągnący się do Wojtoshua [illegible]
Prętow dwie[illegible] Tokii gułtowa marcij Item do[illegible]
Granicy mtawsky w Precrack Rolistay dwore[illegible]
tow wszerz 452 Item dwie[illegible]
du Fraiowego do wrzosu po Rosow: dwadzieścia
Pięć Łąca wszerz. Item z Kamiennego Brodu
Przez pod orzechowy od Granice mtawskiej cią
gnący się do Pola modlinowego w dłuż idąc ego
Prętow wnim [illegible] omiedrowany z te
Item Przez na orzechowie [illegible] Granicy [illegible]
ski wszerz Prętow tyleż w sobie marcy[illegible]
cyiij się od pola modlinowego podłużnego a Konczący się
przez orzechowy do Granice mtawski przy sukrzach
otocznych. W Trzecim zaś Polu ogrodowym Przez po czyna
iący się od folwarku dworskie przez drogę wiodącą
przechodzący przy Brodzie z tąd Rzeką Schodzący
do Granicy otocznych idący wszerz Prętow dwadzieścia
dwoyść miedza rozwadza. Item przez biegący przez
Pole, z tąd od tegoż folwarku do Granice otoczny wsi
Dworzyska Polskiego Prętow wnim dwadzieścia y puttora Łokcia
Item Przez przy drodze ku Brodzie z drugiey strony
Granicy wsi otoczney Prętow dwadzieścia trzy Item
Przez przy drugim Granicy z dworu nadwarnym przez
Wieś otoczny Prętow wnim dwadzieścia y puttora Łokcia
Tąd pola stoią dwie Łąki te wszystkie Przez
Kontigit me do Granice otoczności Post quem personatum
venerabilem fundum necessarium esse Inquisitionem
per magnificum Nasski Subdapiferum Nurnend instanter
nec differendum Super hec quesita vtrum magnificus
Actor vel Fundatores eius in possessionem eorundem
vernonstrutorum Fundorum essent, et vtrum ipsi ydem
Fundi essent ex dispositione Rebellion et pernyem et ea
tempore eorundem fundi disequisitos et quinam existent
Lentis pericli provenius adinuenimus mihi per Regni lend
valem ad prosequendum Juramenti rorkan supervenien
thanem Actum eidem Actori in Nasski addidemus Quod
Juramentum idem ex Nasski in facie Judicij nostri flexo
genibus ad imaginem Crucifixi Christi domini in stante
nobis tale: przysięgł iest przysięgam Juramentum Testes
Indusie et Inquisitionem suam eduxit Post quo
mod[illegible]

praemissa Inquisitionem eductam quoniam Illustris
magnifica Castellana Elbigensis a finali disiudicatione
Causae praesentis recessit et nulla Iura reproduxit tum
tummodo Remissionem ad Iudicia Assessorialia Sacrae Re-
giae majestatis affectavit Proinde Nos Commissarij attento
temerario recessu eiusdem Illustris et magnifica Castella-
nae Elbigensis a finali Causae praesentis disiudicatione recessi-
mus supersedimus et Causam hanc cum toto eius effectu
connotatis Iuribus eductis Inquisitionibus Sigillis nostris
obsigillatis et magnifico Karski Subdapifero Rozanensi
extaditis ad Iudicia Assessorialia Sacrae Regiae majestatis
remittimus iudicandum conservando partibus Te-
nuum in ijsdem Iudicijs Assessorialibus Sacrae Regiae ma-
iestatis tum dum et quando Causa ad iudicandum
acclamata inciderit comparendi peremptorium. Inte-
vero nos Commissarij attentis iustis liquidis et realibus
in Karski Subdapiferi Rozanensis ad Sortes in Bonis
modla seu modelka Iuribus decernimus quatenus Il-
lustris et magnifica Castellana Elbigensis ab omnibus
ex fundis controversis proveniente ad finalem Causae
praesentis in Iudicio Assessoriali Sacrae Regiae majestatis
decisionem abstineat, sub poenis decreto Iudicij Asseso-
rialis super parte contraveniente irrogandis

Jacobus in Bogate Narzymski Succamerarius Terrae Nurensis
Sae Rae Mtis Commissarius mppria.

Jacobus in Gosciszka et Zielona Zielinski Pocillator Palatinatus
Plocensis Sae Rgae Mtis Commissarius mppria.

Joannes Rzechowski Dincerna Terrae Rosanensis
Ducatus Masoviae, Sae Rgae Mtis Commissarius
mppria

Sebastianus Chodulski Notarius Terrestris et Castrensis
Zawocimensis Sae Rgae Mtis Commissarius mppria

Thomas Podoski Notarius Terrestris et Castrensis Nurensis
missarius S. R. Mtis mppria

Decretum Commissi
onis in Villa Mo
detha
1720.

Actum in Bonis villae Romatowo Sorbeq nuncupata Kolankowizna Nlium Adami Parentis Joannis Jacobi Annae Nlis Valentini Włoczewskij Zofiae Nlis Stanislai Czachorowskij Consortum filiorum et filiarum Kotarskich haereditaria Nlium vero Stanislai Miodulskij et Mariannae Łazarzewska Conjugum possessioni subiecta Feria Tertia ipso die Festi Sanctorum Viti et Modesti Martyrum alias die decima Quinta Mensis Juny anno Domini Millesimo Septingentesimo Vigesimo Octavo.

Coram Generosis Martino Floriano Mlicki Camerario Granicali Vissogrodiensi per Infrascriptas omnes quatuor partes In Scripto Judice Superarbitro tum Francisco Joanne Lipinskij Burgrabio Castrensi Bobrouniensi ex parte Generosorum Alberti Joannis et Stanislai Zołtowskich Andreae Białłoskorskij ex parte Nlium Kotarskich Valeriano Antonio Zdonowskij Camerario Terrestri et Burgrabio Castrensi Plocensi ex parte Admodum Reverendi Nicolai Romatowskij Parochi Kurovien Antonio Muchowskij Pincerna Zitomiriensi ex parte Nlium Miodulskich locatis Arbitris In praesentia Generosorum ac Nobilium Casimiri Rosciszewskij Antony Zgłenickij Joannis Ludraskij Antony Milewskij Francisci Brudnickij Gregory et Pauli Romatowskich Joannis Uminskij Petri Lisowskij Pauli Dąmbrowskij Petri Lisickij Jacobi Bogurskij Andreae Sorzechowskij Jacobi Kęsickij Antony Zołtowskij Andreae et Stanislai Zgłenickich ac aliorum Nlium ad actum praesentem Congregatorum nec non Mini Aerialis Regni Generalis Providi Michaelis Dworeckij de Grotkowo Sędzice ad Actum praesens assumpti eundemque reclamantis In Termino Hodierno ex Inscriptione Compromissoriali inter Generosos Zołtowskie ex una Kotarskie

ex altera

456

ex altera Admodum Rendum Romatowski ex Tertia Nles
Mioduskie Conjuges ex quarta partibus Mutuo et abinvicem
die Tertia Juny in Romatowo Anno praesenti Idq' in Termino
Condescensionis ex Mente Decreti Judicij Officij Castrey
Plocens Conscripta et Manibus eorum Subscripta Cujus
Tenor Sequitur ejusmodi Mniedzy JchMciamy Pany Woy
ciechem Janem y Stanisławem Zołtowskiemi Niegdy
JMu Pana Jana Zołtowskiego Synami a JchMciamy Pa
ny Adamem Oycem y Janem Synem Kotarskiemi Swoiem
y Panow Jakuba Anny y Zofij Kotarskich Dzieci Brata
y Siostr Zaktorych Pokoy rzeczą Imieniem Z drugiey Tu
dziesz Jmcią Panem Mikołaiem Mordzenskiem Jmcią
dza Mikołaia Romatowskiego Plebana Kurowskiego
Siostrzeńcem Rodzonym y Plenipotentem Zapisanym to
gosz Jmcią dza Mikołaia Romatowskiego Zaktorego
Similiter in plenissima Juris forma pacem Cavet nomin
Z trzeciey Tudziesz JchMciamy Pany Stanisławem
Mioduskim y Maryanną Łazarzewską Małżonką przy
assystencyi personalney Małżonka Swego Z Czwartey
Strony Stanęła pewna y nieodmienna Komplanacya
in vim Spisanego Kompromissu iż Poniewasz in fundam
to Decreti w Grodzie Płockim prolati obstantibus Jur
possessorum Dobr Romatowa y Smoszewa Condes
Syą per Officium Condescensionale expediri et Contin
ri niemogła poniewasz Cognicio onych et dispedicatio
praefato Officio non Competebat wyrzec do Rozsądzenia
finalnego Strony wyszey wyrażone Zapisuią z
arbitra JMu Pana Marcina Mlickiego Miey
go Kompromissu w Romatowie Naznaczaią y dzie
tnasty Miesiąca Czerwca w Roku Teraznieyszym
blisko przypadaiący dezygnuią JchMciow Zas Pan
trow to iest JchMc Panowie Zołtowscy Wielmożnego
Pa

Pana Antoniego Mlickiego Skarbnika Zakroczymskiego
Regenta Grodzkiego Płockiego JchMC Panowie Kotar
scy JmciPana Andrzeia Białłoskorskiego Plenipotent
JmciXiędza Romatowskiego Plebana Kurowskiego Jmci
Pana Waleryana Zdonowskiego Komornika Ziemskiego
Płockiego JchMC Panowie Miodusy JmciPana Antoniego
Karskiego obieraią y postanawiaią in Casu Zos ob Legi
tatem aliquam Niezechat ktory z JchMciow Panow Ar
bitrow wolno będzie Stronie inszego ad libitum sui
Zasadzi y Uprosi daiąc moc Zupełną pomienionemu
JmciPanu Superarbitrowi y JchMciom Panom Arbi
trom Sprawę Zupełnie y finalnie respektu Summy
na Dobrach Romatowie y Smoszewie rosciągaią cię
się tudziesz y inszych pretensyi rossądzić Submituią
się iż cokolwiek JmciPan Superarbiter z JchMci
my Pany Arbitrami postanowi wszytko Strony bez
żadney apellacyi powinny będą y dotrzymać tego Kompro
missu deklaruią się sub damnis Terrestribus Oco Forum
in Casu Contraventionis w Grodzie Płockim naznaczaią
na Co się rękami podpisuią Działo się w Romatowie
dnia trzeciego Czerwca Roku Panskiego Tysiącznego
Siedmsetnego Dwudziestego osmego Woyciech Józef
Żołtowski manu propria Jan Żołtowski manu propria Sta
nisław Żołtowski manu propria Adam Kotarski ręką
trzymaną Jan Kotarski swoim brata y siostr imieniem
ręką trzymaną Mikołay Mozdzenski Plenipotent
manu propria Stanisław Miodusky ręką trzyma
Maryanna Zazarzewskich Mioduska ręką trzyma
in diem hodiernam incidente Suprascriptum Judicii
Compromissoriale fundata sua Jurisdictione pacis
cunctae publica voce Suprascripti Mlis praeci
partes ad sui Comparitionem acclamandas Cena
bus taliter acclamatis et quidem actorea

458

Alberto Joanne et Stanislao Zołtowskie patribus inte
se germanis olim Gnosi Joannis Zołtowski filijs person
liter Citatis Gnosis Adamo Parente Joanne Jacobo
na Nlis Valentini Włodzewski Sophia N. Stanislai Czachor
wski Consortibus filijs et filiabus per eosq Nles Adamum
rentem et Joannem filium Kotarskie suo et ffatorum alio
Kotarskich nomine personaliter Admodum Reverend
Nicolao Romatowski Parocho Kurowiensi per Nlem Nicolau
Modzeński Plenipotentem Inscriptum Nlibus Stanislao Mi
ski et Marianna Zatarzewska Conjugibus per eundem Nle
Stanislaum Miodusky maritum suo et Consortis suae nne p
sonaliter Gnosa Marianna Karwowska Gnosi Casimiri
Sisiewski Consorte indicente per eundem Gnosum Casimiru
Rosiszewski Maritum suum personaliter Nli Marga
tha Romatowska olim N. Adami Kotarski Relicta Conso
Vidua per Nlem Michaelem Kotarski filium nne Ma
personaliter Nlibus Catharina olim N. Martini Kotar
~~Relicta Consorte~~ et Marianna Gnosi Joannis Zgłęn
Consortibus Relictis Romatowskie per N. Stanislau
Kotarski filium et Sororinum personaliter N. Eva Nlis
berti Orłowski Relicta Consorte Romatowska per Nl
Michaelem Kotarski Sororinum nne amittae suae per
liter Coram Judicio Compromissoriali Comparentibus Jud
cio sese libere et benevole vigore praemissae Inscriptio
Compromissorialis denuo sese subicientibus et om
dicatum adimpleturos sese offerentibus Judicium Comp
ssoriale adhaerendo Inscriptioni Compromissoriali quo
nte Comparentes vigore ejusq Judicium suum ad
essens pro termino praefixo scilicet die hodierna Co
unt et eidem Judicio disjudicationem Causae praesentis
r Committunt sindem eisq Partibus Judicium experiri m
in Experimento Partibus eisq tam principaliter
gentibus quam indicentibus Cum Juribus suis Compare
~~Connotationem eorum Juris Condescendit~~ ac in Caus

prohibe in controversias descendentibus earum partium
et audito Controversys Juribus et Instrumentis Conde-
natis in Sententia Generosorum Zakrzewskich Quoniam In-
strumento Obligationis "Sexaginta Duorum Millium florenorum"
Congrualiter per nlem Albertum Ro-
matowskij in personam olim Spectabilis Alberti Zakrzewskij Vicen-
tay Serris et Sastrey Plocens Super Lite in Bonis Romato
pro Jmoriendo Scafosty Legaty in Castro Plocensi Feria 2da post
Dominicam Conductus Paschae anno 1680 Recognit
per eund. Actor. Generosum Zakrzewskij protunc Subjudicem
Terrestrem Ducatus Spectabilem Pauli Zakrzewskij et Elisa-
bethae Zakrzewskia Conjugibus in Summa eadem Flo-
renorum Millium florey et quinq Mille Centum a Manto ne-
gotium vero florey a Consorte levatis Sabbatho post Festum Nativitatis Sancti Joannis Ba-
ptistae in anno 1694 to in eod. Castro florey denique
demum per Generosos Adamum et Andream Zakrzewskios
ejusdem olim Pauli filios tum Joannem Dobinskium
pro Mille Sexcentorum florenorum pol. qua et Centenario
ium vero restans quadringentorum florey per Copiosam
nlem Elisabethan Zakrzewskia pturn individuale Bata
existens nli Joanni Dobinskij ex praefata Obligationis Jun-
cta Sexcentorum florey et Praesente nli Joanni Do-
binskij recognita in actis in simul et Seorsim olim Generosi
Joannis Zakrzewskij Starosty actorum Feria quarta in Vigi-
lia Festi Nativitatis Sancti Joannis Baptistae in anno 1706 to da-
tum pro confecta Legenda priori potiori ejusdem ejusdem de-
cernitur proinde Competenti ipsorum actoratus advento
Bona seu Sortes Superscriptas Actorio Jmoriendo Se-
nij et Legatij Juri pro Obligatorio subesse debere declara-
et Decernit Quatenus nlis Stanislaus Miadusky et Mar-
anna Zakrzewska Conjuges non obstante Jmscripto
Congrualiter per nlem Adamum Kotarski olim Matthiae filio
Suo et Thomae Joannis et Jacobi Kotarskich filiorum Ma-
thaei et Sophiae filiarum suarum in personam Generosi
Felicis Laguna olim Alberti filij in Casu quo pro-
barum protunc pestiferae plagae grassantis Bona

460

Sexta post Festum Sanctae Margarethae Vet Martyris Anno
Millesimo Septingentesimo Decimo Sup Summam Mille
Tynfonum recognitt per eundem vero Generosum Zaguna in pe
nas Nlium Stanislai Mioduski et Mariannae Zatarze
wskiae Conjugum in Castro Plocensi Sabbatho in Vigilia
Sti Visitationis Gloriosissimae Virginis Mariae Anno Domi
ni 1719mo praecomissa Quoniam praefati Nles Mioduscy ex
re suo ~~dat~~ deteriori Summam priorem exolvere renuunt
na eadem Komatowo et alia possessioni suae Subiectt actio
bus Gg Zoltowskim ab Actu in Duabus Septimanis
in praesentia Duorum Nlium et Mlis praevia Inventarij
ejusdem Sortis Conscriptione et ad acta Castrensia Plocensia
Spatio quatuor Septimanarum porrectione tradant et
dimittant ac de eisdem Condescendant Nihilominus Jus
Compromissariale ~~reservat~~ Salvam repetitionem Summae
Mille Tynfonum Nlibus Mioduskim Conjugibus a suis Eve
ritus Ordinaria Juris via ubi Competerint reservat et praecip
dit Porro in Cathegoria Generosorum Kotarskich Decer
Judicium praesens Compromissariale Quatenus Generosi Zoltowski
post apprehensam Sortem Bonorum Komatowo Summam Se
ptingentorum florenorum Polonorum per olim Nlem Albertum Ko
matowski quondam Nicolai filium Nli Sophiae Zoltowskiae
filiae Joannis Consorti suae in Castro Plocensi Feria Sex
post Festum Sancti Bartholomaei Apli Anno ~~Mill~~
Millesimo Sexcentesimo Sexagesimo Sexto Inscri
ptam et post Fata ejusdem Nlis Zoltowska in ~~eadem~~ Nles Jo
annem Jacobum Annam Nlis Wlodkewski Sofiam Nlis
Czachorowski Kotarskie uti nepotes devolutt ejusdem
Nlibus Kotarskim Successoribus ad mentem Decreti Con
descensorialis in Castro Plocensi prolati Coram Officio Castrensi
Plocensi in et pro Crastino Festi Divae Annae Genitricis
Gloriosissimae V Mariae proxime venturo praevia Summae locatio
Indigentis omnimoda Securitate Solvant et enumerent
Seu in defectu protunc non exolutionis Sortem proportionatam
tam in una Septimana post praefixum Solutionis Termi
num In praesentia Duorum Nlium et Mlis ex dividan

Facturae praemissa partes tam Nles Miodusky qm Generosi
Zoltowsky Sub poena Banitionis quae Decernitur et Ter-
nus publicandae in primis et proximis Judiciis Castrensibus Plocensibus
post quamlibet Contraventionem Conservatae peremptorius
Lucta per eosdem poena Trium Marcarum Polonicarum parti et
Judicio totidem Solvenda Quo vero Spectat Summas binas
et quidem primam quadringentorum fl Polonicarum per supra me-
ratam Nobilem Elisabethem Zakrzewska olim Nobilem Pauli Zarzecho-
wsky Consortem relictam Viduam Sup Summa dotalis sua in an-
no Millesimo Sexcentesimo Nonagesimo quinto Inscriptam
~~et [illegible] Joannem Zoltowsky~~ et per eundem Generosum
Dobinsky olim Generoso Joanni Zoltowsky actu Superius ex-
presso praecomissam per eundem vero ~~[illegible]~~ olim Generosum Joannem
Zoltowsky Actu Generoso Dobinsky in Castro Plocensi an-
no 1707mo Feria Sexta post Festum Divae Annae Genitricis Bea-
tissimae V. Mariae retrocessam idam Centum Tymphonum ac-
ti Scripto manuali per Generosum Joannem Zoltowsky praedic-
tum Generosi Joanni Dobinsky assecuratae ~~Quoniam Retrocessio~~
~~Superius expressa originalis nec Scriptum Manuale Origi-~~
~~nale non producuntur id Circo~~ quae Summae per Generosum Do-
binsky Generoso Adamo Kotarsky ~~sunt transfusae~~ in Castro Plocensi Feria
ida ante F. S. Thomae Apli 1707mo sunt transfusae ac
reales Quoniam retrocessio Superius expressa nec Scri-
ptum Manuale originale non producitur id Circo non po-
se praetendere ex Sorte eadem Summas praefatas ad invenit
et Bona eadem ab onere praefato eliberat respectu tamen
earundem Summarum Nli Kotarsky Judicii praetens Compro-
missionale liberam agendi viam ubi Competerit respectu ejus-
dem Summae reservat et praecustodit Quantum attinet
Summam Trecentorum florenorum Polonicarum originaliter per
Nlem Albertum Komatowsky olim Nobilem Gołuchowsky Scrip-
tum manuali ~~[illegible]~~ in Castro Plocensi 1688vo Feria Sexta
Crastino Festi Nativitatis Sancti Joannis Baptistae pe-
obtatam porrecto Assecuratae per eundem vero Nlem Golu-

chowskij ultima dispositione die 13 Martij in Anno Mil-
lesimo Sexcentesimo Octuagesimo octavo ~~Cessam~~
~~eand~~ in personas Alis Gluchowska Consortis Suae Cessa-
Demum per eand Gluchowska ac pt in secundo voto Ego
nicha admodum Rendo Romatowskij Parocho Kurovien p Fab-
ica Ecclesiae Kurovien et missae Sacrificijs in Cro Plocen Fe-
na ada ante Festum Sanctorum Simonis et Judae Apos-
torum Anno 1689 Inscriptam ex rationibus Judicium Sua
moventibus ad Summam tantummodo Centum quinquaginta fl-
orenorum Polon et non nisi Summam eand reducit ex Bonis
tis repetibilem esse declarando Decernit Judicium Ex-
tenus Generosi Zeltowscij Summam eandem Centum Quinq-
ginta Florenorum Polon pro Fabrica Ecclesiae Kurovien Con-
vertendam pro via sufficienti quietatione p Rndum Parochum
Kurovien recognoscend seu in personam persolventium
aut p solventis facienda Cessione Lucta Tm Marcarum
Polon Juxta pressum solvend solvant et enumerent sub
Banitionis quae interponitur Processum vero Respec-
Trecentorum Symphonum in Cro Plocen p ducit tum et Tra-
ditionem Subsecutt Judicium Cassat ex suprascriptis rati-
onibus et annihilat Jam vero Summa Ducentorum
florenorum Polon p Gnosum Brodnickij Ultimaria dispositio
Memorata Parocho Kurovien applicatt respectu Cup-
etiam Summae in simul et semel pressus Supius expressus ex
perductus ac Traditio tam in Summa supraexpressa qm et
in Summa Ducen florenorum est Subsecuta non posse Summam eand
Ducentorum florenorum Polon afficere Bona pressuata
tentat et ab eadem Summa Bona processuata Relevat Sal-
vam nihilominus Viam agendi Rndo Parocho Sic cumque
Compecierit reservat. Quo attinet Summam quadrin-
gentorum florenorum Polon distinctis Inscriptionibus
NN Catharinae olim N Martini Kotarskij et Mariannae
olim N Stanislai Zglenickij relictis Consortibus Romat-
owskim in Sorte eadem Servientem modoque obligatorio in-

Szafosty Inscriptio quoniam eadem Kotarska et
Zglenicka actuali insistunt Sortis ejusdem Szafosti
possessioni id circo eadem circa possessionem Sortis
ejusdem conservat. Si vero Gnosi Tołłowscy voluerint
adire possessionem eorundem Bonorum eadem Bona
Judicium Pretens Exemptibilia esse per Gnosos Tołłowskie de
clarat. Respectu vero tam Inscriptionis per supraseci
ptum olim Nobilis Albertus Romatowski in personam Nobilis
Lucae Romatowski Super summam sexcentorum flo
renorum Polonicalium Recognitae quam summae per Gnosam Ma
riannam Karwowska Generosi Casimiri Rosci
szewski Consortem praetensae quoniam intuitu Sum
mae Gnosi Romatowski Lucae Successoresque ipsius
Nullam per tantum temporis interstitium producunt
Secutionem in inscriptionemque Pretentis Compromissi non
intrant Gnosa vero Rosciszewska Comprobatione
realitatis debitae sibi summae admentem [illegible]
dicti Officii Castrensis Plocensis non explevit proinde
Pretens has Categorias non subesse Judicio Su
declarat. Ad Extremum Quantum attinet de
tionem ~~obiectam~~ ejusdem Sortis per Nobilis Kotarskie et Mi
skim obiectam Necessariam esse Inquisitionem per
partes nempe Tołłowskie Kotarskie et Miodus
cendam esse adinvenit idque in instanti Nobilemque Ro
neralem Judicium suo adstantem ad Rothisandum e
partibus super inscriptionem Testium Juram
addidit Quo Nobili Rothisante et quidem primo
Albertus Tołłowski Suo et Generosi Joannis
nislai Tołłowskich fratrum suorum nomine
mus Kotarski atque Stanislaus Miodoski Suo et
Marianna Łazarzewska Consortis Suae n
in Castro Plocensi Feria 3tia post Festum Dei
Sancti Joannis Baptistae in anno 1666

464 flexis ad imaginem Domini nostri JESU Christi Cru-
fixi genibus observata debita Juramentorum Sole-
nitate fecerunt et praestiterunt. postq. praestit
Juramenta Testes suos ad perhibenda Testimonia
inducere mandavit quorum Inductorum tam per Gnosos
Tołłowskie qm Kotarskie tum et Miodusskie Testi-
um Testimonia Seorsive Connotavit postq. Connota-
ta ad lectionem eorundem Condescendit quibus lectis
et per omnes Circumstantias perpensis et Inclina-
natis Quantum attinet Objectam Combustionem
aedificiorum tam Curialium quam Villanorum et pro-
fugationem Subditorum propiores eosdem Nobi-
les Miodusskie Conjuges ad evasionem Jurato-
riam in eam Juramenti Rotham prout aedificia
tam Curialia quam Villana non per incuriam eo-
rundem Nobilium Miodusskich verum ex permis-
sione Divina sunt Combusta et prout subditis
profugationem non Causarunt idq. in instanti M.
Rm Generalem ad Rothisandum eisdem Miodusskim M.
Judicio adstantem addidit quo rothisante Rotha
8 praescripta praestiterunt post quod praestitum Juramentum
M. Judicium eosdem hac in Causa liberos fecit et pronun-
cie at Porro quo spectat deperditas Conseminationes
per Quoniam et eisdem Inquisitionibus per quem nam de-
ca ditae sint eaedem Inseminationes Judicium Compro-
Du missoriale Informari nequit proinde non posse pro-
te tendere refusionem eorundem per Generosos Tołło-
va odinvenit. Nihilominus Judicium Compromissoriale
Con gerte importandarum in futurum Conseminationum
M tam vernalium hiemalium tum extruendorum aedificiorum
olim eosdem Gnosos Tołłowskie eisdem GG Tołłowskim recompen-
sum a quo exemptio petet et Compensationem reservat
et praecusta

Quo vero spectat Laboriosos Joannem in Bonis Lutocino exi-
stentem tum et alios ubicunq repetibiles ex Bonis Romatowo
sorte eadem Kolankowizna profugos per Gnosos Zoltowskie
repetibiles esse et vindicabiles ac Juri eorundem obligatorio sub
jectos esse declarat

Martinus Florianus Mlicki C.P.W. per partes utriusq
inscriptus super arbiter mppa

Franciscus Joannes Lipinski B.C.B. ex parte Genero
sorum Zoltowskich arbiter mppa

Andreas Bratoszewski Arbiter ex parte NN. Kotorskich

Valerianus Antonius Florowski mp

C.T.A.B. Ephor. ad Causam Oblatam ex
parte Admodum Rndi Romatowski Pro
positi Kuronicz arbiter inscriptus mppa

Antonius Mucharski Pr. Arbiter ex parte Chiodu...

466

Decretum Compromissoriale in Bonis Panatowo inter Creditores et Creditores

1728 Dec

Officium praesens C. C. Plocense ad oblationem G. Alberti Zolto[illegible] Decretum Compromissoriale Infrascriptae in Bonis Infernis nominatis ~~officiose per Infernis Specificatos~~ Inter Partes infrascriptae per MM. [illegible] et arbitros infernis specificandos prolatum reproducentis ad [illegible] suscepit in tenore sequens

Sub actis [illegible] infrascripto F. Divae Annae Genitricis [illegible] ad 1728

Actum in Villa Ligowo Feria quinta ipso Die Festi Sanctae Mariae Magdalenae Anno Domini Millesimo Septingentesimo Vigesimo Octavo Idq Vigore Compromissi inter Partes infrascras pro Die hodierna inscripti

250

Coram Gnosis Martino Floriano in Grotkowo Milicki Superarbitro Gabriele Alberto Nałęcz Venatore Michaele Stanislao Zernicki Camerario Terr Dobrinensibus ex pte Gnosi Mathia Orłowski Notarij Castren Bobrovn Antonio Mucharski Pincerna Zytomirien Stanislao in Swiezawy Swiezawski ex parte Gnosorum Rzeszotarskich locatis Arbitris Judicibus In praesentia Gnosorum ac Nlium Jacobi Feliciani et Stanislai Rzeszotarskich Josephi Pudrawski Josephi Cielecki Mathiae Miecznikowski Joannis Sniechowski Joannis Olszewski Joannis Włoczewski Josephi Sniechowski Adami Markowski Josephi Bęklewski et aliorum plurimorum Nlium ad Actum praesentem congregatorum Nec non Ministerialis Dni Gnalis Honesti Siliani Baranowicz de Sniezawy Actum eundem Acclamantis. Judm Suprascrum Compromissoriale in Actu expsum in Fundamento Compromissi inter Gnosos Mathiam Antonium Orłowski Notarium Cren Bobrovn ab una et Gnosos Paulum Burgrabium Castren Plocen Parentem Jacobum et Felicianum Filios Rzeszotarskie intuitu Bonorum Ligowa pro eundem Gnosum Jacobum Rzeszotarski eidem Gnoso Notario Cren Bobrovn resignatorum tum et aliarum omnium mutuarum Ptensionum ad se ab invicem habitarum et ex Possessione Bonorum eorundem Ligowa pullulantium in Castro Bobrovn Sabbatho ante Festum Sae Margarethae Virginis et Martyris pxo Ao Dni Millesimo Septingentesimo Vigesimo Octavo inscripti Officiose ad Bona eadem Ligowo in Trno pro id Compromissum assignato in Actu expsso condescendit. Observatisq de Jure Servandis

dis Jurisdictionem suam fundavit, et Stes in se agentes et in Bonis
mibus intrantes ad Jdm suum eidem Gali Supplicio acclamare
davit quibus acclamatis et quidem Actorea Simul et Citata Jac
Matthia Orlowski Notario Castren Sobroscen p se pstit Citata
mul et Actorea Procis Paulo Pongrabio Oren Plocen Parente Jacobo
Feliciano Filijs Rzeszotarskim Citatis et Actoribus p eos Procis Jac
bum et Felicianum Rzeszotarskie suo et Parentes sui qué p
Coram Judicio presenti Comparentibus et secum Jdm controvertentibus
quorum Controversij Jdm Pres coram se medietis examinatis sup
ad Pres Comportationem munimentorum p Procis Rzeszotarskie exh
Resignationem Bonorum Ligowa Procis Notario Orlow traditam p eam
Jacob Rzeszotarskie affectata Stibus sibi se experiri mandat
experimento Ulteriribus causam Partium Controversij examinat
eo attento quoniam Procis Orlowski Notarius Oren Sobroscen p nom
a Resignatione Bonorum Ligowa sibi per Procum Jacobum Rzes
tarskie Dni Pauli Rzeszotarski Pongrabij Castri Oleszensis filium Coram
Actis Castren Sobroscen Feria Tertia ante Festum Sancti Bernar
lomei Apli in Anno Dni Millesimo Septingentesimo Vigesimo
quinto in Personam sui facta p Manifestum coram Actis Oren
broscen Sabbatho post Dnicam Invocavit quadrem in hoc pté Orlo
to inscripti recepit Decretum et in Presentia Procis Pauli
Rzeszotarscy Comparentes Scheam Summa p Dnis Bonum commen
gona se se offerunt Proinde rehabilitis Pauli Adinventis Pro
git Jdm quatenus Jacobi Rzeszotarscy Summam sex Millia
Noningentorum Synthonum loco Dnis Bonum Ligowa ab eod Pauli
Notario Scriptam inclusa Summa Ducentorum quinquag p
rorum Dnis existentes Procis Jacobi Rzeszotarskie Procis
Sertino Lewandowski p Procum Notarium Posnaniensem et in Citum
intrante Petijt Jacobus Notarius quietationem ab eod Pau
Lewandowski Actum Scheam Summa Dnis Rzeszotarskim reddidit
tus; tum et alteram Summam Decem Imperialium Decisio Compa
in Bona Dni Clarissimi Prego condictatam et p eumd Dnum Notarium edi

vñ et pro Castino Cesti Dixa Anna Genitrici Virginis Marie
videlicet g Feria Tertia prõe ventura Coram Cõso Cres Bota
Habeg quibusvis Manifestationibus et dilegijs Juris Solvant et vñ
Chalmorept post quam Levatam Cõg Index Notarius de Bo
gis Spes Liquota in decursu Unius Septimane condescendere
et eadẽ Dñs Rzeszotarskim in esse put Recepit Statu in pe
alem Possessionem tradere et dimittere teneatur. Tractus
tunt Emilia Dñs Ubeg Sub Pena Bannis qua interposita
et Trnis Publicandi Dñi primis et primis post Contravento
rem Castrem Gobrem Trnis Cesarej Ipsorius Curia
adjens Pena ultrang Pẽn Pana quatuordecem Marcarum
Bon Pti et Judicio, Judicio quidem Instanti Solvenda
Parti vñ g Pẽn Dñs abinvicem Compensanda. Porro Judex
decisa Cathegoria Respectu Rehabitionis Bonorum ad disjudica
tionem Extensionum mutuarum ex Possessione Orum Literis
precedentium condescendendo Partibus eisdẽ et quidẽ Dñs Rzeszo
tarskie descriptionem Rerum in Loco Ip Cremationem Ci
gerum Cõi Notarii Officientibus, et ad Compbendam damnorum
sese trahentibg Cõi vñ Notarii Dñi Rzeszotarskim ed nullã
se teneri Recompensam ex ratione quaesita ab ipsis Hactenus
tenuã Possessionis allegante, imo Recompensam Preparatio
ne Rerum p le Possessorum et ed: dificatione Tectarum et
decante Judẽ Labte omnia ed rationibus Judẽ dum ma
ventibus Resolvendo anteriorem Judicij Sui Suspensionem Re
cessariam esse Comportationem Munimentorum Prout Pos
sio g Locus Rzeszotarskie circa Resignationem Orum Liti
um traditorum esse censet decernendo, quatenus D. Nota
rius Munimenta eadẽ comportet et Dñi Rzeszotarskim
ed tradat idẽ in instanti. Et Licet quidem Cõg Index No
tarius Munimenta eadẽ Comportavit et Dñi Rzeszotarskim
ed tradidit. Verum quoniam Cõg D. Rzeszotarscy Insuffi
entem Comportationem et Traditionem Chartarum Muni
mentorum indeva in ibidẽ per eundẽ Judicem Notarium faciendã Relevia
tione

-mentorum objicient. Proinde Judex decernit quatenus Ge[n]s Notarius realiter sufficientis comportationis comptet Arbitris Praestitis. quo attento Judex Gens satisfeci[t] ipse decreto Judicii eo in puncto adinvenit, et ab exhibitione et comportatione facta liberum facit et pronunciat. Deinde Judex ulterioribus Partium attentis allegationibus et productis coram se oculata subjecta bene considerata Documentis ipsis hinc inde, Objectam excisionem Sylvae, reparationem Pontium et aedificationem Casarum Viatim quoq reparationem Pontium et aedificationem Sazarum debitationem Sylvae caeteraq; Expensas mutuas Expensis mutuis compensatas esse declaravit et pronunciavit in omnibus, imponit Silentium

Martinus Florianus Mielki per totam Provinciam Russiae Regni Poloniae Palatinatus Sandomiriensis Districtus Radomiensis Terrae Dobrinen[sis] ac Starostiae Radomscensis Notarius Publicus Juratus Terrestris Dobrinen[sis] ac Regiae

Actum in Bonis Villae Kowalewo Podborne Feria Se-
cunda post Festum Divae Annae Genitricis Gloriosi-
mae Virginis MARIAE proxima Anno Domini
millesimo Septingentesimo Vigesimo Octavo Com-
missio Joanne Sigismundo Kossiszewski Pocillato-
re Terrae Vissogrodiensis Vicecapitaneo Castrensi
Paltus Plocen. In praesentia Gnosorum Valeriani
Zdunowski Camerarij Trnis et Burgrabij Castrensis
Plocen. Bonifacij Mirzenski Andreae Kowalewski
Bartholomaei Fołtowski Jacobi Janczewski Jac-
obi Kępicki Valentini Koskowski Valentini Sig-
nuszkowski Pauli et Josephi Kowalewskich
tum militis Regni Gnatis Providi Michaelis
Jworecki de Grotkowo Sędzice authentici et
jurati actui praesentes adstantis et acclamantis

Judicium Officij Castrensis Plocen. videlicet Supraseriis Mis-
cus Vicecapitaneus Castrensis Paltus Plocen. Vigore Decreti Ju-
dicij Officij Sui in Terminis Quaerelae Feria Secunda Pridie
Festi Sanctae Margarethae Virginis et Martyris in An-
no praesenti inter Gnosos Michaelem ab una et Albertum
parte ab altera Kowalewskie prolati mediante quo con-
descensio Judicij Sui ad Bona haec ratione transactionis
inter Partes intervenientis cognitione Jurium ibidem producendo-
rum Partiumque ex ipsis juribus moderatione et aliorum conten-
torum adimpletione est injuncta et assignata in Virtute
igitur praemissorum ex requisitione utrarumque Partium et
tempestiva avisatione factu officiose condescendendo actu
judiciali per mtem adstantem denunciato jurisdictione fun-
data Securitate promulgata Partes ad comparendum

Sicco

Sub eodem Judicio ad clamandas Supra scripto Wtis jnvenis
in Termino Sanctus Matheus Affora Jnsto Michaele Kowalewski
perse personaliter citata Simul et Affora. Jnsto Alberto
Kowalewski ibid. pro comparentibus et Stanislao Judicio ad hoc
vocatis testibus. Quo ad actoratum Jgo. Michaelis Kowa-
lewski ordo affectatus, quo jure Jnstus Albertus Kowa-
lewski Sortem dictam Bogusze wsina olim Wtis Georgij Ko-
walewski in Bonis hisce possidet. Judicium ypso. jura vigo-
roso misit possessionis Sortis Supra fatis producere in
franti demandat. Cui Jnstus Albertus Kowalewski docu-
menta sua possessionis Sortis Bogusze wsina dicts. reproduc-
do primo reposuit dictatam scriptis mandato, ad acta fact
Sbrcens. Feria Sexta post Festa Sclemnia Sancti Deutcosti
in Anno 1692do Wtis Magdaleniam. Gutowska olim Wtis Ma-
ni Kowalewski Bogusz prostare citatam Jnsto dto. per red-
uero Scriptum idem ab olim Wto Georgio Kowalewski Bogus
in rem dicti olim Wtis Martini Kowalewski Bogusz Fratris
ipsius Petriam seruiens que scripto summa Sexcentorum Flor
pro sorte sua in Bonis Kowalewska resignanda. Dum Geor-
us a Martino Fratre ipso absumpsit. Scriptum autem Anno
no 1683tio die 29na Xbris confectum. Cui Scripto probat Wto
Martinus Kowalewski Bogusz Sortem totam indigesto ea
exhibita pro proprio pertinuisse Wtis Georgij Kowalewski Bogu
Supra fati Summus possedisse. et totaliter eand Sortem ad hoc
ves dicti. Wtis Martini Kowalewski devolutam esse dem
produxit religiosis non in Castro Sbrcens. Sabbatho post
Visitationis Beatissimae Virginis Mariae in Anno 17 ipso
per Wtem Josephum Kowalewski olim Sebastiani filium
Supra memorati vero olim Martini Kowalewski Bogusz Fra
tem in personam olim Wtis Adami Chrzeski Bonorum Sequ
um in Bonis Sprawino Sute. et Kowalewo predicto a testibus
omnibus Kowalewo dicta. Sine ulla exceptione factam. possi
ram Actis ipsis. Sbrcens. Feria Quinta post Festum Sancti
gan

Margaret SS Virginis et Martyris in Anno 1717 illud resignationem per Nlem Martinum Obrzyski prius nominati olim Nlis Adami Obrzyski sterilitter decessi fratrem germanum in personam Sri Suprafatarum Sortium in Bonis Gramino Sulc et Kowalewo Podborne alias in Villis omnibus Kowalewo dictis resignatam. In anteacessum vero ante devenitum ad te modo pridicto Sortium harum ac donationem. hoc jure adjecisse et remonstravit. in Castro Slocens. Feria sessionem devenisse et remonstravit. in Castro Slocens. Feria sexta ante Festum Transfigurationis Dñi. Anno 1702do Nlis Paulus Suchodolski. Generosi Mariannis Mrowska primi olim Generosi Joannis Strachocki secundi ad Jeras Dñi Dñi Albertum Kowalewski consorti Summas suas, primam centum Florenos Polon. albos argenteos monetae originaliter per Nlem Sebastianum Kowalewski coram Actis Terrestribus Sierpcensibus, modo subsignatis. Super Sortibus. in Bonis Kowalewo Podborne. Sulcatis Gramino jacentibus Nlibus Laurentio Kowalewski et Hedwigi Kowalewska conjugibus. inscriptam et assecuratam. ac per eosdem Kowalewski conjuges. Nli Samuelo Kowalewski cessam per eosdem Nlem Samuelem Kowalewski memoratis Nlibus Kowalewskiem conjugibus retrocessam. tandem per eosd Nlos Kowalewski conjuges. recognoscenti transfessam. alteram illi solutam Florenos Polon originaliter p Nlem Magdalenam Putowska relictam olim Nlis Martini Kowalewski Regenti in Summis omnibus refermatoriis Nlibus Hedwigi Nlis Laurentij Kowalewski et Annae Nlis Adami Kowalewski consortibus Kowalewskiem. modo quo supra dicti inscriptam et per eosd Nlos Hedwigim et Annam Kowalewskie Sibi recognoscenti de hinc sam. transmundit. Post hac in Castro Slocensi. Feria Tertia in crastino Festi Visitationis Beatae Mariae Virginis proxime. Anno 1703tio Nlis Reptis Kowalewska olim Martini Ibid. Nlis vero Sebastiani Kowalewski fratris legitimi ingenui Dñi. Mariannis de Mrowskie pretunc Kowalewska viduae relictae Dñi. Mariannis de Mrowskie pretunc Kowalewska viduae relictae consortis et Summa Centum Florenos Polon albos argenteos in

Sor-

presentio inuocat. per Mem. Magdalenam de Sutkowski Kowalew.
matrem ipsius. in cuius dotis inscripta Summa Stigintis Thl. Bo.
argenteis alibi inuentis. fratrum cessione reposcit. hic documen
rem restratis. asserit se et in antecessum. legitimi sortem Bo
hemina tenuisse. et post modum. post obtentam a Rege obtu
rationem totam canonicam sortem. legitime spectasse respu
dem ignam festatis in eam ex parte Sui contra Mag. Josephus er
Josephum Kowalewski. coram Alibi fassis Bloc. Feria Secunda
post Festum sacri Annunciationis Beatissimae Virginis Ma
ni A 1727 se elapso. ratione ex sorte Edicta. Sui expellen
di ipso attentationis. ac illius Feria Tertia. post Festum Sancti
tholomei Apli. in Anno illius proxime. relatus. Mag. Bonifacius
Budziak de Bonistaw authoritate Visibonis Siliginis. tam hic
hic quam Strivalis. de eadem sorte Edictales in vulgatos decre
et arrestatis. ac receptis. in tulit quoq; sub tempus ela
nitorum Reipublicae notabilem summam in conservatione
Edicti sortis vanis exoticis Militibus se erogasse. et expen
disse premissa omnia dijudicatio. Judicij officij proce
committente ex adverso Dno Michaele Kowalewski. repo
nente contractus respectu resignationis sortis olim Mcnen
gini Bogusz Kowalewski respicientis inter Dnum Josephu
Kowalewski. filium olim Georgij Suo et Dnos Andreae et
nislai Kowalewskich. fratres Suos germanos. ratione
ipsis causendo albuna. et Dnos Michaelem Kowalewski et Bar
bavam Kowalewska. conjuges. tum Bartholomeum Sobkowski et
Sophiam Kowalewska. illius conjuges. parte ab altera. Visis
Vigesima Tertia Julij. Anno Currenti confectis et obsignatis
Vicesimo. Feria Quarta. in crastino Festo Sanctae Mariae Magdalenae
in Anno eodem Currenti per partes ratificatis. Quo contractu idem
Dnus Josephus Kowalewski Georgij filius Dnus Kowalewski
et Dnus Kowalewski conjugibus. in Bonis Kowalewo Sobkowo
et Kowalewo Sulc sortes suas post parentes suos nisc ac fratres

suos

Anos deductas. pro Summa pretij Trecentorum Sinfonum se resignaturo Submisit reposuit deinceps. Scriptum manuale. eiusdq Juris datum Sui Stoid 23ta July in Anno Stilo dato quo ad rationem Summe pretij Supradicti Summam Centum Viginta Quinq Sinfonum percepit ac in eod Scripto Superne ceptam Summam ad prioren. Sinfones duodecim expressit. Tum et transfusionem Nob Josephi Kowalewski olim Sebastiani Filij coram Actis Castren Stocen. Feria Secunda ante Festum Transfigurationis Xsti Jesu in Anno immediate Stendo. in possessionem Sui Sup Summe primam Quinquaginta Sinfonum q olim Nob Magdalenam de Gutowskie Kowalewska olim Nob Helend Kowalewska Filiam Suam illd ac Sui recognoscentis in eum dotis nomine inscriptam ac in re post Scriptum Jus decessus deductam. alteram octuaginta Sinfonum. olim recognoscentis q olim Nob Adamum Obrębski Scripto manuali in Anno 1754 Stoi obscuratam. recognitam. Jemam in Castro Stocensi actu ut Supra. Nob Josephi Kowalewski olim Sebastiani Filij quondam nunc olim Martini Nepotis. exhibendo in possessionem. Nob Josephi Kowalewski olim Georgij Filij Patrui Sui Superstitem Jemam Trecentorum Alb Stoid per q dictum olim Nob Georgium Kowalewski olim Supradicto Martino Kowalewski debitam. ac Superinde documentum Dni Alberti Kowalewski Specificatum. factum reposuit Ad extremum protestationes. per se contra eundem Dnum Albertum Kowalewski coram Actis Castren Stocen. respectu Sui ad portas Jemitas. modo Supra expresso acquisitas. non admissionis ac videlicet protestationis factas. praduxit in publicis omnibus. pro Juris et Justitiæ exigentia Se disjudicationem Sui officij p sed. committit Judicium prædictis omnibus actibus Partis positis documentis et allationibus attentis considerantibus ac bene perpensis Imprimis quo spectat. Exceptionem primitivam. Sortis Boguszewicznae per q dictum Albertum Kowalewski apprehensam. Siquidem in Anno 1702do a Nob Paulo Kuchalskim ut Superadmissitatis totam Sortem Boguszewicznam q olim Nob Sebastiano Kowalewski in vadiatam et q ipsum indecem

Etiam In

Wlen Suchodolski dem Stuta jus idem Ills Albertus Kowalewski
gedis. vit. et Sorores eius olim Wlis Sebastiani Kowalewski
dotavit proinde legitime et in jure justo ipsum in Stis tibus
sibi totius sortis Bogusze wizna Sententiat. Quantus attinet
resignationem ipsi Wlen Josephum Kowalewski olim Sebastiani
um in ipsorum olim Wlis Adami Chrzyski ac Wlen Mat
am Chrzyski post decessum Wlis Adami Fratris sui Steriles
rem Ills Alberti Kowalewski factam. Dequo rem cum Wles
phum Kowalewski personaliter comparentem et ad Sente
Termin. adductum. ad comprobationem juramentum. quod circa
transactionem resignationis Bonor. a olim Wlis Adamo Chrzy
initam. non ipsi Sortem avitam olim Wlis Matthiae Kowalewski
eius resignaverat. Summam. mon Sycentorum Flor Pol. in Sorte olim
Wlis Georgij Kowalewski modo Signare consistio habenta pro re
novaverat. in hanc ejus transactionem hoc Summam in Sorte
Georgij Sub resignatione ad dehat. cum duobus testibus genere
bis Limitibus. transactionis hucusque signatis vicinis. Standum in
stanti adinvenit. post quae expetiam vel ad decernendum quod juris es
Tandem ad Dem Wlis Josephum Kowalewski in Jesuitus defert
se ipsemet ab eod Juramento recedit. exinde Judicium. eundem
non posse ulterius prætensionem et dispositionem Summae ejusdem
centorum Flor Pol. superius expressat. arbitrat. verum eand ad
Ills Albertus Kowalewski ex vi transactionis ipsius. Signatam
tam pertinere Sententiat. Sortem vero eand Georgij ulti Mas
pro Signumenato Scripto non resignatam. jure justo ad
positionem Successorum eius olim Wlis Georgij spectare de
bere at. Sentiendum. Ills Albertus Kowalewski ab olim Wlis
lo Suchodolski seu potius pro tunc Ills de Wdze Kowalewski
gedis. Summam Sortis Flor Pol. modo obligationis in hoc
Sorte Bogusze wizna. ab olim Wlis Sebastiano Kowalewski da
tam et assignationem acceptavit. eand tamen Summam ad Sorten
olim Wlis Georgij Kowalewski non debere pertinere statuit

eand

sed eandem plenè sortem dicti Nicolai Martini Kowalewski ad
Alberti Kowalewski acquisitam afficere applicat. Petitionis
Judicium fecerunt Locatenens. Jesus Michael Kowalewski qua
sortes sortis dicti Nicolai Georgij Bogusz Kowalewski summa
totalis specificatam Jurentum Pol. mod. supraexpressa
Item cand. Georgij Bogusz afficientem et Jo. Alberto Kowa
lewski adjudicatam una cum Summa Sexaginta Pol.
in vim erogationis in conservationem ejusdem sortis judicialiter
acquitam et accordatam, ejusd. Jo. Alberto Kowalewski
proferia secunda post Festum Sancti Bartholomæi Apti pre
sentis imminente coram officio castrensi dicti. Situat et realiter em
merat. Jesus vero Albertus Kowalewski post deductam eand.
summam Jurentum Sexaginta Pol. in una integra Sexti
mana in Jurentia Jo. Burgatsky castri dicti emissis et pres
conducendi inditatem totalis Sortis Bogusz in vir. vide
licet Locum dicti Georgij alias ergo se ex Equite dicti Ma
tini Bogusz Kowalewski Equitem cand. Jo. Burgatsky ad
judicandam in actualem sine miscentiatibus quibus aliis inte
gritatis et Objectis violentijs compensandi. post obtentam dimitat
Factum sunt finitis Partes sub pœna Sanctionis qua decern
et Termino publicandi in proximis post certos venturos festum dicti
Termini finiti et completi. Lecta et attenta Partes pœnalitas mo
pro tempore Judicium in instanti solvenda. Quo vero Spectat Jo. Mich.
dicti Kowalewski transfusionem dicti Nicolai Josephi Kowalewski in Anno
Jurendi factam Superius expressam, primo Superdum ad Quingen
tas tyrfenas per dictum Nicolaum Magdalenam de Kutowskie Kowalewska dicti
Nicolai Alberti Kowalewska filiam viscera. Signidem in ejusdem Bonis hæreditum
extendit. Super quo ipsemet transfundens resignationem de eisdem
fecerat. et ipsemet evictor ab hac onere extat. unde teneri eund.
Nicolaum Josephum ad omnem Jo. Kowalewski evictionem. Sententiat ab in
petitionem omni juris gressum liberum fecit. deinde Superdum
mum Octuaginta Florenos. per dictum Nicolaum Adamum Stephski scriptum
nuale Stori assecuratas quandoquidem Nicolaus Josephus Kowalewski juxta

478

x Jur

cessionarij dator ad Scriptum id nil quidpiam per annos Quatuordecim
egit nec circa resignationem per nobilem Matthiam Obrzeski in rem
Gen. Alberti Kowalewski factam ullam requisitionem fecit tamen
nobilis Matthias Obrzeski totum pretium Bonorum infertur a Gen. Kowal-
wski percepisse. proinde non posse ad praetens ex sorte per G. Kowalewski
quaesita eam Summam repetere Sententiat. In reliquis quoque
Partium utrarumque omnibus et Singulis praetensionibus ex occasione
praeinsertae sortis Boguszewizna intervenientibus utijam ac-
datis perpetuum interponit Judicium Silentium praetentium Vigore.
Joannes Sigismundus Rosiszewski Pocillator Terrae Vissogrodensis
Vicecapitaneus Castrensis Paltus Plocensis nuppe.

Decretum expeditae
condescensionis In B.
Kowalewo.
1728

479

Decretum Compro
missoriale inter EE
Rotes Notarshie ab
una et E Notarium
C Bobrovnicensem
parte ab altera in
Bonis Ligowo pro
latum

1728

Officium prudens Castri Capitaneus Plocz ad oblationem Eccle
siarum Rzeszotarskiej Decretum Compromissoriale inhaesentem In
ferius inserius nominatis officiose et inhaesentem in plus inserar
bitrio et arbitrio interparte in hanc nominandas platam reproducen
tes ad articulos suscepit intentione sequenti Intera

Ad Partes 13 in Sessione 7 Die Anno Sentencio 3 vm ad 1728

Actum Petricoviæ in Judicijs Ordinarijs Generalibus Tribunalis Regni Sabbatho post Festum Sancti Lucæ Evangelistæ proximo Anno Domini Millesimo Septingentesimo Vigesimo Octavo

Prout ad Judicium præsens Ordinarium Generale Tribunalis Regni Petricoviens infrascripta pars Actorea inferius Nominatam partem Citatam Citavit citatione sua literati authentica Tenoris sequens Augustus Secundus dei Gratia Rex Poloniæ Magnus Dux Lithuaniæ Russiæ Prussiæ Masoviæ Samogitiæ Kijoviæ Volchyniæ Podoliæ Podlachiæ Smolensciæ Severiæ Czerniechoviæq nec non hæreditarius Dux Saxoniæ Princeps et Elector. Vobis Magnificis Joanni Sigismundo in Stanowo Rokiszewski Pocillatori Vissogrodiens Vicecapitaneo, Paulo Francisco in Kleniewo Jaroszewski dapifero Terræ Zawkrzensis Notario Castrensibus Plocensibus Officialibus Causarum Infrascriptarum gravaminosis Judicibus, tum Joanni Zorawski Succamerariæ Plocensi Eorunq Magnificorum Judicum Parti adhærenti, de Officijs ac bonis vestris generaliter omnibus mandamus ut in Judicijs Nostris Tribunalicijs Generalibus Regni Petricoviensibus recte in quatuor Septimanis à data et positione præsentis Citationis seu tumdum et quando Causa præsens ex Regestro sibi competenti ad iudicandum clamata et vocata inciderit personaliter ac peremptorie Compareatis Ad Instantiam Instigatoris Judicij Nostri Tribunalitij eiusq Delatricis Magnificæ Mariannæ de Skarbki primi olim Magnifici Adami Zorawski Succamerariæ Plocensis Secundi ad præsens

481

voti Magnifici Andreæ Zaborowski Subdap-
feri Lomzensis Consortis legitimæ Actricis
vos inhærendo manifestationi coram Acti
Authenticis Regni factæ in personali assi-
stentia magnifici Mariti Suj citat idq p
eo Quia vos et quidem Magnifici Judices n
Veriti pœnas legum quin=imo minime Ea-
dem metuendo non modo in prima Caus
per se Actricem Suprascripto Magnifico Z
rawski respectu extraditionis Laboriosæ
gnetis dictæ Kucharska in antecessum de
to Compromissoriali inter se Magnificam
Actricem et Mcos Zorawskie in Podlwoiew
prolato ad inserviendum Pupillo Generoso
Stanislao Zorawski Filio Magnificæ Actri
cis in primo voto procreato adjudicato
intentata Instantaneam extraditionem
pro ut Magnificus Zorawski citabatur no
injunxistis verum in Suppressionem
distributivæ justitiæ ac Materni Cordis
pressionem Magnificæ Actricis procede
do decretaq inter eandem Magnificam
actricem et Mcos Zorawskie prolata co
vellendo in Causa Secunda per prædictum
Magnificum Zorawski Magnificæ Actri
intuitu eliberationis in Tutoream Suam
Generosi Stanislaj Zorawski Filij Magni
cæ Actricis necdum ablactati institut
non attentis per Magnificam Actrice
circa agitationem Causæ in Judicio sub
repositis documentis tum quoq decretis
his in Causis prolatis et tot transactionis
per Magnificos Zorawskie secum Magnifi
ca Actrice approbatis eunq Generosum Sta

slaum

slaum Zorawski ultra mentem Decreti Compro
missorialis in Tutoriam præfati Magnifici
Joannis Zorawski extradere in minusculo tem
poris Spatio non sine animi magnificæ actri
cis dolore injunxistis, decreta utraq sibi ma
gnificæ actricis gravaminosa Parti vero adhæ
renti favorabilia protulistis, per quæ præmis
sa gravaminosi Judices magnificæ actrici
extitistis, et pœnas in legibus Regni descriptas
Succubuistis, proinde ad videndum et audien
dum vos ad pœnas ex vi præmissorum Succubi
tas Sententia Judicij Nostri Tribunalitij Re
gni Petricoviensis Stringi, sententiam prolata
in utroq decreto rectrari documenta quævis Par
tis actoreæ per Judicium Nostrum Tribunali
tium dignosci, et id quod Juris erit exequi ci
tamini sitis parituri et Judicialiter respon
suri Petricoviæ Sabbatho in Vigilia Festi Assu
ptionis in cœlum Gloriosissimæ Virginis ma
riæ Anno millesimo septingentesimo Vigesi
mo Octavo, data ad Cancellariam Castrensem
Plocensem contra Officiales, contra partem
vero adhærentem ad bona Podkroiewo expor
tata per ministerialem Regni Generalem Pro
vidum Albertum Szymanski de Szczytno in
Castro Plocensi Feria Quinta post Festum as
sumptionis in cœlum Gloriosissimæ Virginis
Mariæ proxima anno quo data recognita
latius in se existente. Ita in Termino hodier
no ex præfata Citatione Regestroq publico
debite ad præsens cadenti et provenienti
partibus ipsis et quidem Magnifica de Skarb
ki Zaborowska actrice et Citata in assistenti
a Magnifici Zaborowski Subdapiferi Lomzensis
Mariti Suj personaliter Magnifico Zorawski

Succamerarida Plocensi citato et actore pe
sonaliter, Officio Castrensi Plocensi Citato
eundem Magnificum Zorawski, coram Iu
cio praesenti Comparentibus et Iudicialiter
controvertentibus, quarum Controversij iu
dicium praesens Ordinarium Generale
bunalis Regni Petricoviense coram se in
missis judicialiter factis exauditis et b
ne intellectis decidendo, Terminum gra
minis, Retractata Sententia Officij Ca
strens Plocensis in virtute Decreti Com
missorialis inter partes lati Feria Sex
post Cineres proxima Anno Domini
Millesimo Septingentesimo Vigesimo Qu
to ad Acta Castrensia Plocensia oblati
et ingrossati quoniam Tutoria Generosi
Stanislaj Zorawski Filij Magnificae Za
rowska ex primo Connubio Suscepti adiudicata
esse ejdem Matri deducitur tum et per Decretum
Tribunalitium Regni Petricoviense inter easdem
Partes Sabbatho post Dominicam Reminiscere Ze
dragesimalem proximo Anno Domini Millesimo
Septingentesimo Vigesimo Septimo Insistendo
creto Compromissoriali Summa Octo Millium
Florenorum Polonicalium cum provisionibus
insustentamentum et educationem praefati Pupil
li adjudicata de manibus Illustris et Magnifi
ci Zurawski Castellani Vissogrodiensis eodem Anno
per Magnificam de Skarbki Zaborowska Matrem
Pupilli eiusdem levata esse probatur et per Sat
factionem Decretis Compromissoriali et Tribuna
litio acceptatio Tutoriae Matri adjudicatae de
monstratur pro inde habita ratione decenti
educationis Filij eiusdem Minorennis per Ma
trem

trem gestæ et ejdem attributæ Tutoriam e-
jusdem gerendam ulteriorem ad Annos dis
cretionis ejdem Magnificæ Zaborowska Ma
tri adjudicat, et circa Tutoriam Filij Mino
rennis conservandam esse sententiat, Labo
riosam vero agnethem kucharska ad Serviti
a Minorennis decreto Compromissoriali adju
dicatam hinc et ab Actu decreti præsentis in
duodecem Septimanis præfatæ Magnificæ Za
borowska extradendam esse censuit, decernen
do quatenus Pars Citata extradat sub pœna
Banitionis Coram Officio Castrensi Vissogro-
diensi inibidem circa Manifestationem pu
blicanda, luita pœna quatuordecem Marca
rum Polonicalium Parti et Judicio suo per me
dium in instanti solvenda sub pœna banitio
nis ex Regestro pœnalium publicanda.
Quoniam autem Officium Castrense Plocense
contra præscriptum legis Novellæ in favo
rem Partis Citatæ obstante decreto Compro
missoriali et Tribunalitio eiusdemq acce
ptatione non attenta sententiam Contra
riam protulisse præsumpsit. Ideo pœnas pro
meruisse hocce Officium sententiavit Judi
cium præsens Tribunalitium decernendo
quatenus præfatum Officium Turrim Castri
Plocensis hinc et ab Actu decreti præsentis
in sex Septimanis ingrediatur Eandemq per
Spatium duarum Septimanarum continuet
et expleat et circa eggressum de Turri du

centas

485

centas Marcas parti sub pœna Banitionis in
casu non satisfactionis Decreto in præmissis
in ibidem circa manifestationem publican-
da Judicio autem suo per medium in in-
ti aut pars pro officio solvat sub pœna Ba-
nitionis ex Regestro pœnalium publican-
da Decreti præsentis vigore. Wardęski Ca-
merarius Terrestris Siradiensis manu propri
Legit Pstrokonski ~~manu propria~~ Locus Sigi
Terrestris Siradiensis Jacobus Zaręba Notari
Castrensis et Judex Tribunalis Regni deputa-
tus ex Palatinatu Siradiensi tenens locum
Judicij Terrestris Siradiensis manu propri

Officium præsens C. C. Plocen. ad oblationem S. Martini
Nadratowski Decretum Tribunalitium Rm. Petricoviensis
infrascriptum inter Partes inferius nominandas per Judicium
Tribunalitium Rm. Petricoviensis prolatum reproducentes ad
acticandum suscepit in tenore sequenti (Inserat) post cuius
quidem Præinserti Decreti in acta Præsentis Ingrossationis originali
ipsum Idem Offerens denuo ad se recepit et de recepto Officium præ-
quietavit quietatum Præsentis.

Subactum F. 6 pt. F. N. omnium pœnæ ad 1728

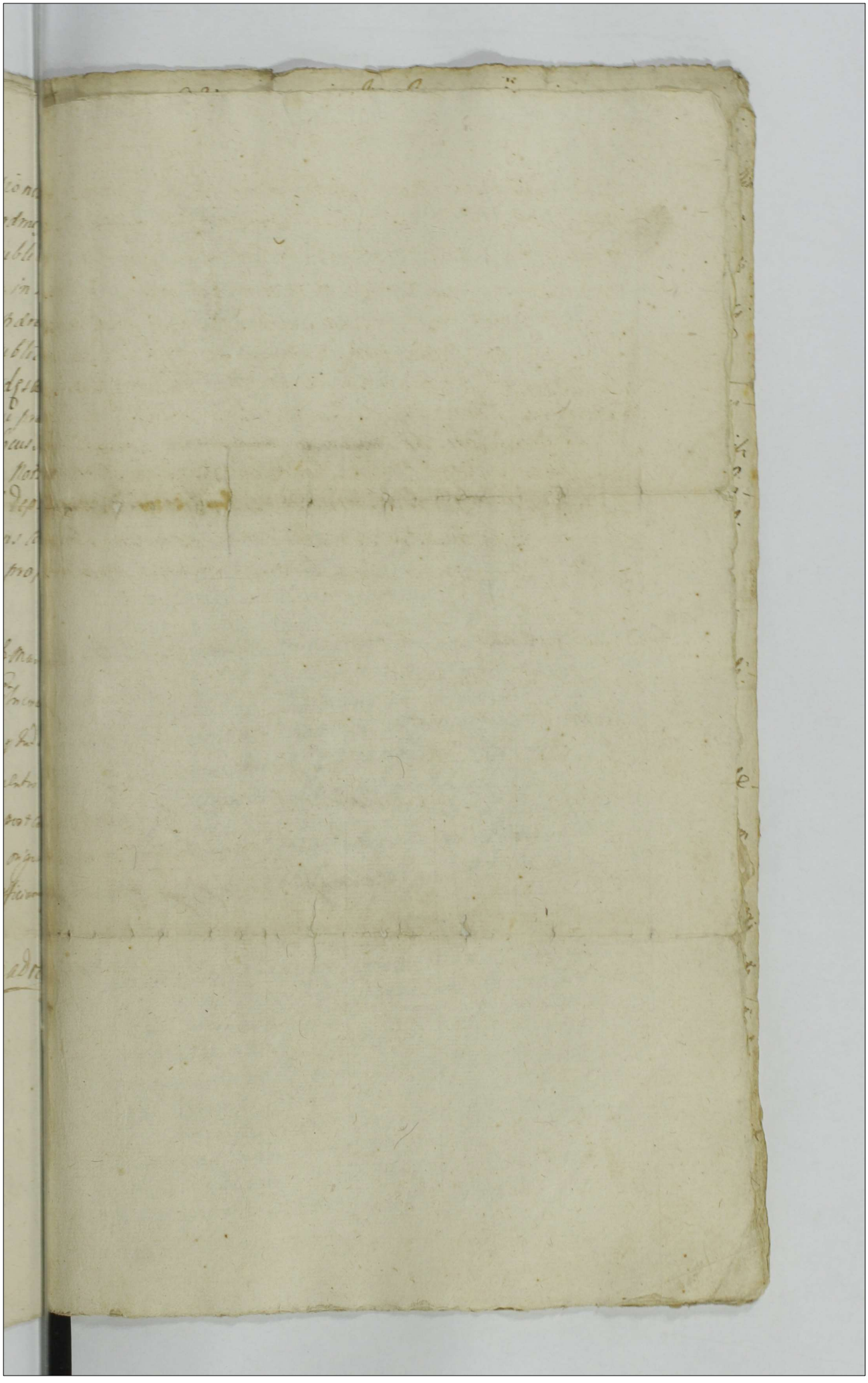

93

260 487

Actum Plociae in Loco per Inscriptionem Compromissorialem per Partes infrascriptas assignato Sabbatho ante Festum Sanctorum Fabiani et Sebastiani Martyrum proximo Anno Domini millesimo Septingentesimo Vigesimo Octavo Coram Magnificis Joanne Sigismundo in Stanowo Rosciszewski Pocillatore Vissogrodiensi Vicecapitaneo Castrensi Pltus Plocensi per Partes Infrascriptas Inscripto Judice Superarbitro tum Perillustri et Reverendissimo Stanislao Bronirski Canonico Cathedrali Plocensi ac Magnifico Paulo Francisco in Jeleniewo Jaroszewski Dapifero Zawskiego Notario Castrensi Pltus Plocensi pro Parte Relictae olim Generosi Adami Ostaszewski nec non Generosis Adamo Sękowski Camerario Jacobo Josepho Sokolnicki Vicenotario Terrestribus Plocensibus pro Parte Generosorum Adami Umierzyski et Theressiae Kargowska Invicem Conjugum Locatis Arbitris Judicibus in Praesentia Generosorum ac Nobilium Francisci Rosciszewski Pocillatoris Vissogrodiensis Sigismundi Śniegocki Antonij Ciszewski Burgrabiorum Castrensium Plocensium Stanislai Sękowski Thomae Rosciszewski Laurentij Mossakowski ac aliorum Nobilium nec non Honesti Gregorij Rokiecki de Bronowo Actum praesens acclamantis,

Judicium praesens Compromissoriale videlicet Suprascriptus Magnificus Superarbiter Inscriptus Una cum Perillustri Reverendissimo nec non Magnifico ac Generosis per Partes utrasque locatis Arbitris in virtute Inscriptionis Compromissorialis inter Generosos Adamum Umierzyski olim Thomae Filium Suo et Gnosae Theressiae Kargowska olim Gnosi Casimiri Kargowski Judicis Castrensis Ciechanoviensis cum olim Generosa Tecla Lasocka procreatae Filiae pro qua Pacem de Rathihabitione Cavet nomine Consortis Suae ab Una et Mariannam Dziedzicka olim

Mi

Jm 2x

488

Magnifici Michaëlis Stanislai Dzieduszycki Judicis [illegible]
Plocen[sis] Tiliani olim vero Generosi Adami Ostaszewski
Helichten Consortem Eduard. parte ab altera de actu
Dies. in Castro Plocensi in Termino Querellarum Sau
rum Officij Judicij Terna Semanda post Festum Sa
ctorum Spiritus Regum proxime preterita Anno. Dom
une inchoato inscripte, Qua mediante Inscriptione Com
missoriali Partes Suprascripte. pro Cognitione et disp
Bore quarumvis Inscriptionum. ac Summarum per Sy
Uxores sue Conjuges. Defensarum. Debitorej omnium
g.tr. Pretensionum. Bonorum ad se habitarum Com
missum Inscripserunt. Dieiq Vadiarum huic. Plocz
Exhibendi eisd. comparuisti. Assignarunt ac Desig
cationi Suppositorum. Magistri Superarbitri ac Loc
tenum Arbitrorum. finali preluisa omni appellatio
acquiescere et parere. obtulerunt. Ad. Requisitionem
rundem Partium condescendit Jurisdictionem Officij
Actibus congruam voce adstantis Plen. fundant de P
tes extraq Suo Coram Judicio Comparuisse nec com
rendas. Petit Huc in Termino Actorea Generosi Do
mo Unierzyski et Theresia Largowska Conjugibus pe
cum Procura Unierzyski Martan. Ult. Stata Red
cto Olim. Inscia Adami Ostaszewski Ult. Stat. Coram
dicio Commissoriali Comparentibus et Lecum pod
Controdictentibus. Quarum Controversiis Judicium Com
sonale Coram se productis exhibitis. Allationibus et Rep
tis Partium reproductis bene perpensis et Considerat. Lec
quid Inscia Theresia de Largowskie Unierzyska ex Inscr
ptione Sibi per olim Generosum Stefan de Zaborow
mo Dzieduszycki postmodum. Largowska ac Eduard
mi Personam Suis Servientibus diversis Actibus recognitis
ex Summa reformatoria Septem Millium Florey
lory ab olim Inscio: Michaële Dzieduszycki Judice Ter
Plocz. prius Manu Suprafate olim Inscia Stefa
Zaborowska in Bonis Suis reperta Summam Quatuor
Millium Florey Polony pretendit Verum quemam
Generosa Marianna de Dzieduszkie Ostaszewska Re
Supplamemorati Ult. Dzieduszycki pretext Commissam Sum
mam inquirere in Rem Bonis ut ferunt, Semper ab
Despositores predicte Matris Sue olim Inscie Ste
#tus et Sensoritis Sue nomine.

de Lasockie ultimo voto Kargowska reposuit quibus non mo
dicam alienationem Fortunae Successorum olim praedicti
Gnosi Dziedzicki remonstravit Proinde Judicium habita
praemissorum justa animadversione providendoq indemni
tati Fortunae Successorum eiusd olim Gnosi Dziedzicki
tum adhaerendo Justitiae et aequitati non posse eand
Generosam de Kargowskie Umierzyska praedictam Sum
mam praetendere declarat verum non attentis eisd
praeinsertis Inscriptionibus seu Cessionibus imo Cassatis
eand ex re naturae de Bonis Maternis non nisi
Summam Mille Septingentorum Florenorum Polonorum com
petere debere Sententiat Quoniam vero Generosus Umie
rzyski Maritus iam a Gnosa Ostaszewska in vim prae
dictae Exdotationis Summam Mille Ducentorum Florenorum
percepit. Proinde Judicium Decernit. Quatenus Eadem Gene
rosa Ostaszewska uti: Bonorum Cybulino et Karwo
wo Dispositrix Summam Quingentorum Florenorum ad
Complementum Summae Mille Septingentorum Florenorum
Polonorum eidem Generosae Umierzyska in et pro Crastino Festi
Nativitatis Sancti Joannis Baptistae proxime venturo
Coram Officio Castrensi Plocensi praevia per eundem Generosum
Umierzyski Maritum Consorti Suae Sufficienti Levatae Summae
Rndae recompensa Solvat et enumeret Idq sub Poe
na Banitionis quae Decernitur et Terminus Pu
blicandi in proximis Judiciis Castrensibus Plocensibus post
Contraventionem Conservatur Peremptorius Licita
per eand Gnosam Ostaszewska Poena Quatuordecim
Marcarum Polonorum Parti et Judicio per medium
Parti in Termino Solutioni praefixo Judicio vero in
Instanti Solvenda:

Joannes Sigismundus Rosiszewski Pocillus Terrae
Vissogrodiensis Vicecapitaneus Castrensis Paltus Plocensis
Stanislaus Bromirski Canonicus Philis Plocensis et Praeter
Paulus Franciscus Jaroszewski Dapifer Terrae Zauskoziensis et Notarius
Castrensis Plocensis arbiter
Adamus [illegible] Camerarius Terrae
Burgensis Castrensis Plocensis arbiter
Paulus Josephus Sokolnicki Vicenotarius Terrae Plocensis Ar
biter

480

Mss.

Decretum Compromisso-
nale inter Sacros Univer-
sitatis Conjuges et Reli-
gionem Ord. S. Antonij Osti-
ensis Ptolemaei protatis

1720

Officium praesens S. Officij ad obtationem Sacrae Obsequij
Decretum Compromissionale in praesentia inter partes intentionis
nendi ~~Officii~~ Mss. Liparbitho et arbitros in praesentia
manuscripti et subscripti reproducentia ad actum Ministri
in Sanctis Regnis.

Subactu in Rasho Plucy 73 pt 7 c Antonij Depuda [illegible]
Ad 142800

Actum in Villa Cracho[rows]ko in Curia olim Gnosi Lucae Cra
chorowski Feria Secunda in Crastino Festi Sanctissimae
et Individuae Trinitatis Anno Domini Millesimo Septin-
gentesimo Vigesimo Octavo
481
Coram Nobili Laberario Holowski Camerario Terr. et Bur
gravio Cracc. Plac. et in Presentia Illustrium et Nobilium Fran
cisci Thomae Cracho[rows]ki Praepositi Cracc. Josephi Ga
dowski Praepositi Probocensis ac Gnosi et Nob. Antonij
Karski, Stanislay Zarnowsiecki Burgrabij Cracc. Plac.
Stanislay Valentini Adami Cracho[rows]ki Joannis
et Martini Lisowskich Valentini Lukoski Jacobi
Krzeuski Stanislay Rychardi Valentini Sulerski
ac aliorum plurimorum ad Actum Presentium Con
gregatorum ipse non Nisi Regni Quatuor Provinciarum Ducha
tus Dobrzeckij de Gostkowo Sedente ad Actum Presen
tium assumpti Quo in Termino Gnosi Burgrabius Castren
Plac. Cracc. Vigore Decreti Cracc. Plac. Judicij Terminis Quarter
Causarum Officij Judicij[s] suae Cap. Continuatorum
quarterlorum Causarum indictum habiarum Judicij Cathe
dralis Feriis ad in Crastino Festi Sancti Bartholomaei Apo
stoli Anno Dni Millesimo Septingentesimo Vigesimo
Septimo inter Nobiles Joannem Lisowski et Valenti
num Lukowski Actores ab una Illustrem et Admodum
Reverendum Thomam Cracho[rows]ki Praepositum Curatum Cra
cc. Reum Citatum Jus ad et Actorem parte Illu
strium Amicis ex altera parte videlicet pro parte Illu
stris et Admodum Reverendi Praepositi Cracc. Reum
pro Gnosi Antonij Karski, pro parte Nobilium Va
lentini Lukoski et Joannis Lisowski Gnosi Stani
slay Zarnowsiecki Burgrabij Cracc. Plac. Actis et Lo
catis et hoc in Causa Valore Juridicum Cognitionibus et
Parendum Liquidationibus Summarium injungi Solutio
nis seu Sortitionis Summarum proportionaliter exdiui
dendo Condescendit Juris delictum Juramentum fundavit Jura
tae Juris dictionem Suae partes ad suis Compatronem
reclamare injunxit quibus acclamatis Act. pro Illu
strium Lukoski et Joannis Lisowski citato Citatus et Illu
strium ac Admodum Reverendi Praepositus Cracc. Reus
per Judicatus et Confessus Cracho[rows]ki et Laborio
Jacobus Lignifaber et Joannes Terrifaber Cracc. ofte

Dominorum ptr Coram officio Burgrabiali et Gnosis
Amicis Locatis Comparentibus et Seum Judicialiter Con
trovertentibus, suspensa, tantisper Cognitione Juramento
ad revisionem sortis ~~Gnosis~~ officium Burgrabiale una cum Gnosis
Amicis sese Contulit, revisa sorte totali et Connotata in Om
nibus Tribus Campis ad Connotationem Onerum in sorte
olim N Lucae Czachorowski extensorum cum Gnosis Ami
cis accessit, Et primo Gnosus Valentinus Lukoski
Scriptum Certum manuale super summam Centum
quinquaginta Tynf de data w Kolczynie Zakrzewie
die 20 Julij Anno 1719 2do N Joannes Lisowski
Scriptum manuale sup summam Centum Tynf Anno
1720 sine data Illustris Admodum Rndus Czachorowski
Praepositus Czachinensis in exdotationem sororum ex
N Lisowska Conti N Martini Lisowski et Relictae
Ntis Francisci Kolczewski p Ducentos quinquaginta
Tynf utriq illarum vigore quietationis in Castro Plo
censi Subbatho post Festum Visitationis G V Mariae
Anno 1727mo item Scriptum manuale pro haereditatis
medietate p olim N Lucam Czachorowski fratrem
sup summam 500 Tynf de data 10 Julij Anno 1711
item Scriptum manuale sup summam 150 de data
in Czachorowo 10 Junij Anno 1711 item Scriptum
manuale sup summam 50 in Plocko 1ma Julij Anno
1713, item Scriptum manuale sup summam 120 Tynf
de data in Czachcino 25 Maj Anno 1715 item sup
summam 200 Tynf pro exolutis Contributionibus Ntis Sy
cilenska Scripto assecurata de data in Czachino 5ma
Junij Anno 1710, item Scriptum manuale N Casimiri
Czachorowski sup Tynf 12 de data 28 Martij anno
1719 reproduxerunt, quibus ~~reproductis~~ visis et Consideratis
Liquidatisq in sorte olim N Lucae Czachorowski
Oneribus, post ad taxam sortis totalis haereditarum
Gnosorum Czachorowskych et Rndi Praepositi Czachinensis
inseminationibus utrisq Condescendit, taxata p Officium
et Amicos sorte totali ad summam Mille Octingen
torum Tynfhorum, Si quidem Bona eadem seu sors

oneribus non Correspondent ex moderamine officij
et Amicorum Illustri et ad Modum Rndo Czachorowski Prae-
posito Czachinensi ex summis liquidatis summam 400
Tynphonum Nobili Valentino Lukoski ex summa Ori-
ginali Centum quinquaginta summam Centum Tyn
habita ratione tenutae Bonorum seu medietatis sortis
olim N Lucae Czachorowski, Relictae olim N Francisci Kol-
celnski sorori Agnes Czachorowskich et Admodum Rndi Praepo-
siti Czachinensis summam 200 et quidem Generosus Stanislaus
Czachorowski summam Centum, successores olim N Lucae
Czachorowski Centum junctum ut efficiat summa Ducen-
torum Tyn praevia in Bonis mundis et liberis locatio-
ne Nti Casimiro Czachorowski ex summa 12 Tynphonensis
Indicenti et LL Joanni Terrifabro Tyn S Jacobo
Lignifabro Tyn 3 successores olim N Lucae Czachoro-
wski si volunt potiri Bonis in et pro feria 2da post
Festum Sancti Joannis Baptistae fixa Anno Praesenti
1728 Luita poena trium Marcarum Polonicarum Scorsina
Cuilibet illorum parti et officio totidem officio qui
dem in instanti parti circa solutionem summarum
solvenda solvant vel in defectu solutionis praetempore
Praefixo sortem cui competerit ducta proportione summa-
rum ex dividendi facturi sunt sub poena Bonorum quae De-
cernit et Terminus Publicae in primis post Contravalatio-
nem Conservat peremptorius Residuum summae successo-
ribus olim N Lucae Czachorowski videlicet summam
Centum Nonaginta quatuor Tyn officium Burgrabiale
Cum Amicis reservat et praecustodit, Nobilis Joannes
Lisowski Comprobet realitatem scripti id quod in
instanti additur Ministerialis ad rothisandum
Comprobavit super summam Centum Tyn qua Com-
probatione attenta officium Burgrabiale cum Ami-
cis Decernit quatenus successores olim Nobilis
Lucae Czachorowski in et pro Feria secunda
post Festum Sancti Joannis Baptistae Anno Praesenti
proxima Luita poena Trium Marcarum Polonicarum

484

parti et officio totidem officio in instanti parti
Circa solutionem summae solvenda solvant sub
Aena Banitionis superius expressa
Valerianus Antonius Zdunowski Camerarius
Terris et Burgrabius Castrensis Plocensis mpa

Decretum Con
descensionis
in Bonis Czacho
rowo

1728

Officium Plenus Capituli Plocensis ad oblationem Illustrissimi
modi Ind. Domini Czachorowski Parochi Czachorensis Decretum
Condescensionis in praescripto officio [illegible] BIS in Bonis inserto
nominando inter Patres in praescripto [illegible] regulis ad [illegible]
Suscepit in Cunctis Regentibus
Sub Actu [illegible] Festi [illegible] Margarethae Vir
m a 1728

Actum in Zonis Rościszewo Feria Quinta post Festa Sollemnia Sacri Pentecosten proxima Anno Dni 1728

Coram Mill Joanne Sigismundo Rościszewski in Stanowo Pocillatore Terrae Vissogrodien. et Capitaneo et Paulo Francisco Jaroszewski Dapifero Terrae Zawskrzen. Notario Castren. Pltq Plocen. Officialibus in praesentia Gnosorum et Nblium Francisci Pocillatoris Vissogrodien. Pauli et Felicis Rościszewskich Joannis Zawidzki Burgraby Castren. Plocen. Lucae Pantowski Josephi Goslicki Martini Karczewski Jacobi Molski Simonis Goschynski tum Jacobi Goszycki aliorumq plurimorum Nblium nec non Mtis Regni Gnalis Providi Martini Grzelski de Klemiewo authentici et Jurati actum praesentem acclamantis

Judicium Condescenseriale Officij Castren. Plocen. adhaerendo Decreto Officij Ejusdem in Cro Plocensi Feria Secunda post Dominicam Rogationum proxima Anno praesenti Inter Gnsam Catharinam Rościszewska et Mfici Joannis in Rościszewo et Wrzesnia Rościszewski Judicis Terrae Plocen. Sororem germanam et et pt Serafatu ejus Successricem legitimam actricem ab una et Gnosum Albertum Rokoszewski tum Famulos ejus de Nominibus et Cognominibus ignotos parte ab altera in Causa Ratione Bonorum Rościszewo cum praedio Polik Lipniki Wrzesnia cum praedio Ostrowy Borowo Stopino Zamosce cum praedio deoccupationis Frumentorum vary Grani et Seminis tam in manipulis quam in Granaryis in tam ampla Forti

na

Mgst

486 na deperditionis non nullorum abundanter dispersionis substantia
Fortunaque praemissa inferme ad ultimam ruinam deductionis aliarum
injuriarum et violentiarum attentationis et perpetrationis praetatae
praelato Evo mediante Condescensio Officii sui ad Bona in acta contenta
hodierna est injuncta in virtute itaque praemissorum ad Bona supra expressa
Condescendit pro custodita pace et securitate publica circa actus juridicos
servari solita per mentem supra clamata jurisdictionem suam fundavit et
tes ad sui praesentiam acclamare demandavit Evo in Feno Parti
actoria Paulum Rokossewski suo et S. Catharinam Rokossewska ad praesens
Claustro Conventus monialis Sepulcrum Ossi Benedicti Commanentis Sororis
Patruelis nunc praesentis Cittus S. Albertus Rokossewski suo et famulorum suorum
praesentis Judicium Condescensoriale Controversiis partium auditis et bene intel
ctis Evoniam S. Rokossewski vigore decreti supra expressi Bona supra specificata
Rokossewo et alia omnia cum attinentiis dimittit et de ipsis in praesentia Officii
sui Condescendit proinde satisfecisse Cunctis Decreto Judicii sui adim
nit et eadem Bona ~~omnia~~ Rokossewo et Urzesnia cum attinentiis
omnibus in actualem actricis possessionem Judicii Officii sui tradidit et dimi
tit possessionemque eorundem assignat Jam vero respectu Damnarum
illatorum per Cittum S. Rokossewski et pretensionum omnium non urgentium
ad praesens parte actoria ab investigatione eorundem Judicium
Condescensoriale recedit et condescendit Partemque Cittam
nunc liberam in praemissis pronuntiat praesentis Decreti vigore.

Joannes Sigismundus Rokossewski Poculus Jeremiae Vissogrodensis
Vicecapitaneus Capitaneatus Plocensis
Paulus Franciscus Garossewski Dapifer Terrae Zawskrzenensis et Ma
rinus Castrensis Palatinatus Plocensis

1728

96

Jmgo

Actum Jnprasnysz Feria Tertia post Festum Assumptionis Jnsaelum Gloriosissimae Virginis Mariae proxa AD 1728

488

Coram Mfico Michaele Nieborski Succamerario Czchanoviensi per Partes Jnfrascriptas Actis Castrensibus Petricoviensibus Jnscripto Judice Superarbitro tum Mficis ac Sufficientibus Fabiano Kijowski Dapifero Braclaviensi Vicecapitaneo Castrensi Czchanoviensi Thoma Podoski Notario Terrestri et Castrensi Nurensi Alexandro Rzebowski Ensifero Czchanoviensi ex pte MM. Narzymskich Joanne Zielenski Castellanida Sieprensi Antone Luboradzki Notario Terrestri Zawskrzensi Pltis Plocensi Mathia Miecznikowski ex pte MM. Zielenskich locatis Amicis Judicibusque Compromissorialibus Jnpertentia Snsrum Joannis Nieborski Josephi Klicki Bcastrensis Czchanoviensis Pauli Charzynski Alberti Bartholt Jacobi Chrzelenski Joannis et Thomae Muchowieckich Antonij Sajewski Cipriani Bzydowski Antonij Ostaszewski Antonij Borawski aliorumque plurimorum Nobilium ad Actum praesentem Congregatorum nec Non Mlis Sri Sniki Providi Valentini Mirzak de Villa Mochowko Authentici et Jurati Actum praesentem acclamantis et ejusdem adstantis.

Judicium Suprascriptum Compromissoriale nempe Magnificus Michael Nieborski Succamerarius Czchanoviensis cum Suprascriptis Mficis Arbitris Vigore Compromissi per Mficum Jacobum Narzymski Succamerarium Nurensem suo et Perillustris ac Sndissimi Josephi Narzymski Archidiaconi Pomeraniae Cathedralis Plocensis et Pultoviensis Canonici ab una et Mficum Jacobum Zielenski Pocillatorem Plocensem suo Jtis et M. Valentini Zielenski Pincernae Zawskrzensis Actis Castrensibus Petricoviensibus Feria Secunda Jnfraitino Purificationis Gloriosissimae Virginis Mariae Anno praeterlapso 1727 Jnscripti atque Prorogationi Jnter Suprascriptas Partes

subsequente et finaliter die 24 Augustini Primo Aprilis Anno
1727 Jonscripte quibus Mediantibus Commiserunt Par-
memorate Suprascripto Mspro Superarbitro ac M.M. Arb.
ad Dem locati causas Lites Differencias ab Initio ad
Finem vsq; Omnes Et Singulas Jn Virtute Juramenti Jd circa
a Regestine Partium Suprascriptarum pro Tenore Officii
Officii Jd Congrua Mi Adstante, proclamata Partibus ad
Frontiam Comparere Jniunxit quo Jn Terra Mspro Cuyus
Jn Posczyska Dielgoski Bonillatore Bscen. suo et M. Le
dentium Relenski Vincente Cawskiego Cratis sui Actis
trey Vterioy Feria 3ta post Octavas Aprilis Anno Dni 1727 per eum
M. Vincentium Cawskiego Jnscripto Relatore Mi Jacobo
Jn Bogate et Dostkowo Nastymski Succameranio Cur
Stato et Judicante Mi Perillustri ac Generosissimo Joseph
Nastymski Archidiacono Cracoviensi Canonico Plocen
Bscen. et Baltoviensi per Jnsum Josephum Relski Actis
Vterioy Feria 3tia Crastino Festo Annunciatione Concepti
Gloriosissimæ Virginis Mariæ 1727 Anno Jnscriptum Bscen.
potenter Comparuerunt Quibus Comparentibus Judicium
Jnterlocutorium Jure experiri Jnstare Dno Mensore
Jn experimento earum Partium Controversiarum et Differen
et quia Partes Actrix Mspro Relenskich Solutionem
Summæ Decem Millium Zlpnorum una cum Provisionibus
retentis Vigore Contractus Quinquennalis Inter Dnm Mspm Jacob
Jn Bogate Nastymski Dapiferum Caracensem et Annam
de Miaskowskich Consortes obtinuerunt Dnus Dnus Nicolaus
Relenski pte ab altera Jnstabant die Beatæ Helenæ Jn
1691 Jnscripti Manibus Contradictorum et Amicorum Cur
pti petentibus affectans Statores autem Mspi ac Perillustris
Senatoris Nastymski et Approbationibus Suis Contractuum
Sponsalitiorum prima Julii Anno Jnscripta Feria Tertia post Dies
Purificationis Gloriosissimæ Virginis Mariæ Anno Dni 1691
Dnm M.M. Jacobum Nastymski Dapiferum Caracensem et Dnm M.
colaum Relenski pte ab altera, secundum per eum Dnm
Nastym

Narzymski ab una et olim Mficum Stanislaum
a Goszczyska Zielenski pro tunc Subdapiferum Palla
tinatus Plocensis pte ab altera sub Vadio Triginta Milli
um Florenorum Polonorum factis demum Quietatione In Arce
Ciechanoviensi Feria Quarta post Festum Transfigura
tionis Xti Dni Anno 1696 per eundem olim M. Stani
slaum a Goszczyska Zielenski pro illo tempore Subda
piferum Pltus Plocen In Personam olim Suprascripti Mfci
Jacobi In Bogate Narzymski Dapiferi Zacrocimen de
Summa Viginti Millium Florenorum Polonorum dotali re
cognita ad extremum Inscriptione In Arce Ciechanoviensi
Feria Sexta post Festum Nativitatis Sancti Joannis
Baptistae Anno Dni 1692 per eundem olim M. Stani
slaum a Goszczyska Zielenski pro tunc Subdapiferum
Pltus Plocen In Personam Illustris et Mficae Marian
nae Narzymska Consortis suae Vigore Contractus Nupti
alis super Summam Triginta Mill Florenorum Polonicalium
recognita se se tutantium et a Solutione Summae
In Tynfis liberari possentium et affectantium exau
ditis Ejusdem Controversijs Intellectis documentis repro
ductis revisis et bene trutinatis non posse Mficos Zie
lenskie Actores Pretendere Summam Decem Millium
Tynforum verum Florenorum Polonorum adinvenit et eandem Sum
mam In Florenis Polonicalibus non In Tynfis adiudi
cat. et quoniam Mficus Succamerarius Nurensis ex eadem
Summa Decem Millium Florenorum Polonorum restanti Sum
mam Trium Millium Florenorum Polonorum per olim M. Ja
cobum Narzymski Dapiferum Zacrocimen Avum Su
um post Contractum Nuptialem In Uno Anno exolu
tam esse Judicialiter Infert Literasque actu tamen
non Constantes probando exolutionem Suprascriptae
Summae reproducit, proinde Judicium Propiorem

eundem

Jm Jpsi

eundem Mficum Jacobum Narzymski Succamerarium
Nurensem Nepotem ad Comprobationem Juratoriae
realitatis exolutae ejusdem Summae In eam Rothan
pro ut Eadem Summa Trium Millium Florenorum Polon.
per ott Mficum Avum ott M. Nicolao Zielenski Parentem
Actorum post Contractum Nuptialem Jn uno eodem Anno
videlicet 1691 est exoluta In Originalemque Summam
Includi debet In Instanti adinvenit et Addit Mlis apperit
ad Rothisandum. Tandem quoniam Mficus Succamerarius
Nurensis loco praestandi Juramenti Summam Trium Mil-
lium Florenorum Polonicalium Mficis Zielenskim Actoribus solve-
offert, Actor autem Mficus Zielenski Pocillator Florenorum
in eadem Summa persistit proinde Judicium Summam pro-
missam Trium Millium Florenorum Polonorum per Mficum Succame-
rarium Nurensem et Perillustrem Rendissimum Archidiaconum
Pomaraniae Mficis Zielenskim Actoribus pro termino et sub
rigore suprascripto solvendam Arbitratur. Porro quo spectat
Summam Septem Millium Florenorum Polonorum ad Complementum Sum-
mae Decem Millium Florenorum Polonicalium restantis Mficis Ziel-
enskim In Vim Dotis ott Mficae Zielenska Matrem Concernentem
spectantem Judicium Iniungit Quatenus Mficus Jacobus
Succamerarius Nurensis et Perillustris Rendissimus Josephus
Archidiaconus Pomaraniae Narzymscus unus ad alium se re-
non referendo Summam praemissam Septem Millium Florenorum
Polonicalium una cum provisione ab eadem proveniente non ce-
dendo tamen Summam praefatam Septem Millium Florenorum
Polonorum Salvis quietationibus de Summis provisionalibus
per Partem Citatam prodcendis et per Partem Actoream
acceptandis Coram Officio Castrensi Plocensi pro Feria Secun-
da post Festum S. Mathaei Apostoli et Evangelistae In
Anno praesenti proxime Imminente cum Superius adiudicata
Summa Trium Millium Florenorum Polonicalium Solvant et em-
merent Nihilominus eodem In Termino Cessionem ott Mficus Ja-
cobo Narzymski Dapifero Terrae Zacrocimensis per ott

Mficum

Jmgo Sr

Mficam Ludovinam Zielenska ob Magnifici Pauli
Krasienski Consortem Mficorum autem Zielenskich
Modernorum Actorum amittam Coram Actis Castrensis
Ciechanoviensis recognitam In Personam Praefatorum
Mficorum Zielenskich ad Complementum Summae
Capitalis Dotalis Contractu Nuptiali Concessae videlicet
Viginti Millium Florenorum Polonicorum faciant. Mfici autem
Zielenscy Summas praemissas adiudicatas levent
et de levatis quietent. Quantum vo attinet Indicti
ones Mfici Succamerarij Nurensis respectu Infrascri
ptarum Summarum unius quidem Duorum Millium Tynforum
In Anno 1724 die quarta Septembris atque alterius
Summae Centum Undecem Aureorum Ungaricalium die
vigesima Sexta Julij In Anno 1726 scriptis Manuali
bus per Mficum Jacobum Zielenski Pocillatorem Plo
censem terciae denique Summae Mille Tynforum Scripto Ma
nuali die decima septima Julij Anno praesenti per Magni
ficum Valentinum Zielenski Pincernam Zawskrzensem
Itidem scripto Manuali suprascripto Mfico Succamerario
Nurensi debitarum ad extremum quartae Summae
Mille Ducentorum Nonaginta Tynforum per ob Mficam Annam
Annam de Narzymskie Zielenska Matrem Modernorum
Mficorum Actorum Inso Josepho Dmoszenski debitae Nudis
membrana assecuratae et per Mficum Jacobum Narzym
ski Succamerarium Nurensem attestante Manuali In
Personam Ipsius transfusione persolutae Judicium
Itaque Praemissis Consideratis Decernit Quatenus Supra
scripti Mfici Zielenscy adhaerendo Scriptis suis
suprascriptis denique praefatae Transfusioni Summas
suprascriptas Mfico Narzymski Succamerario Nu
rensi pro tempore Suprascripto Coram Officio Castren
si Plocensi solvant et enumerent seu ex Summis

sibi

Jm Gost

sibi Superius adiudicatis defalcent Facturae Sunt
Pmissa Partes sub pœna Banitionis quae Decer
nus et Trinq publicandae In Casu per aliquam Par
tem Decreto Pnti contraventionis Ibidem coram
Officio Castrensi Plocensi In Termino Superius descri
pto Circa Manifestationem Pfigis et Conservat
peremptorius Cuita per Utramq Partem pœna Du
plici Quatuor Decem Marcarum Polonicarum Parti In
dicio vo per Medium Parti per Partem sibi obin
vicem Compensanda Judicio vo In Instanti Quata Pcep
tum Juris Communis Solvenda.

Michał Nieborski Podko: Ziech. Superarbit
mp

Fabianus Kiiewski Lice Capitaneus Iudex Ca
strensis Ciechanensis Arbiter mp

Thomas Podoski Notarius Terrae Kunc
ae Districtuum Ejus
Alexander Rybowski Ensifer. arbiter
Terrae Ciechan. Arbiter.

Kuboradzki Notarius Tris Gawsky ex Parte Mscorum Zielen
skich Arbiter mp

Joannes Zielinski Ca Stellanides Siepriensis ex parte
Fratrum arbiter mp

Matthias Mieczni kowski ex Parte M M Zielinski
Arbiter mp

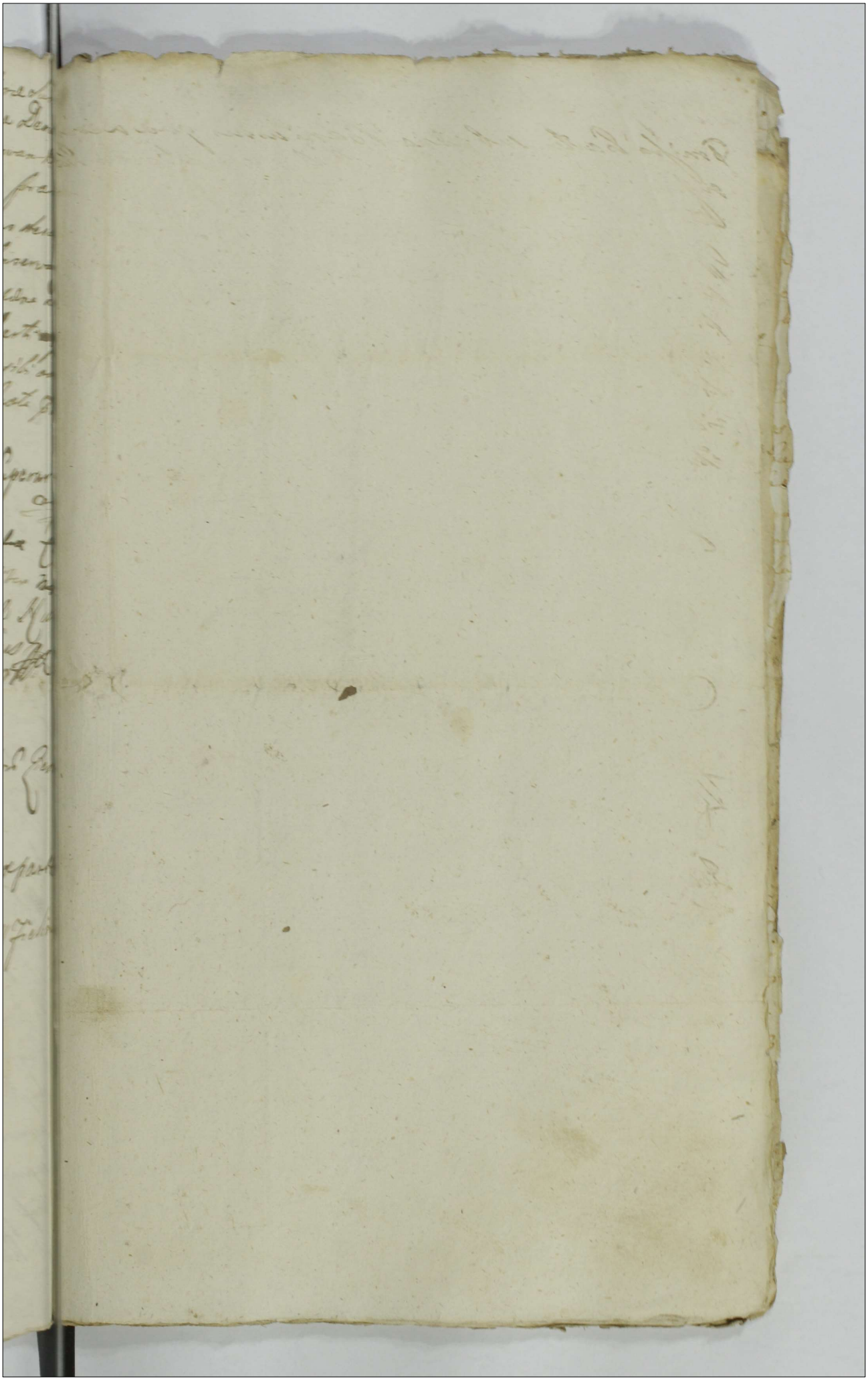

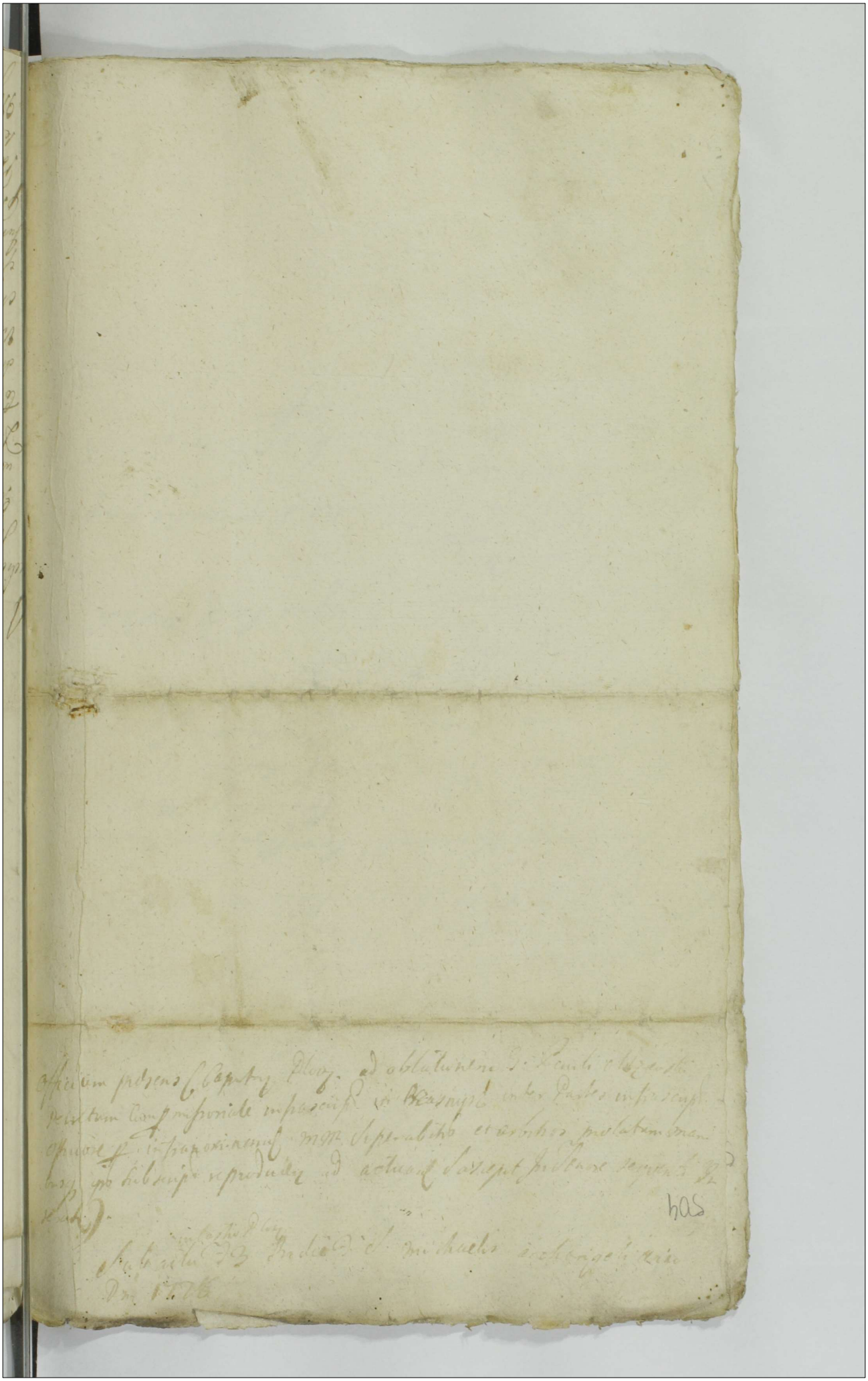

Actum in Bonis Villae Trzaski in Termino Condescensionis Decreto Judicij Sui Injunctae Feria Quinta post Dominicam Cantate proxima Anno Domini Millesimo Septingentesimo Vigesimo Septimo Coram Mfico Paulo Francisco in Kleniewo Jareszewski Dapifero Zawskiensi Notario Castren. Plocen. in Praesentia Gnsorum ac Nobilium Antonij Mlicki Thesaurarij Terrae Zacrocimensis Notarij Castren. Plocen. Valentini Kosienski Alberti Sękowski Burgrabij Castren. Plocen. Jacobi Zaborowski Joannis Milobędzki Josephi Goslicki et Casimiri Trzcinski aliorumque plurimorum Nobilium ad actum praesentem congregatorum Nobilis Rni Gnalis Honesti Martini Grzelski de Kleniewo authentici et Jurati actui praesentem adstantis et eundem acclamantis

Judicium Officij Praesentis Inhaerendo ultimario Decreto Judicij Sui inter Gnsum Albertum Głuszkowski ab una et Gnsos Bartholomaeum Mostowski ac Antoninam de Głuszkowskie Conjuges parte ab altera Feria secunda post Dominicam Jubilate proxima Anno praesentis 1727 prolato mediante quo Condescensio ad Fundum Bonorum praedictorum Trzaski pro die hodierna expedi est assignata in Virtute Cujus Judicium Officij praesentis fundata prius per Mtem Suprascriptorum pace et Securitate publica circa ejusmodi Juridicos Actus observari Solita proclamata Jurisdictionem Suam fundavit Partes utrasque ad Sui praesentiam eidem Mti acclamare Injunxit Quo in Termino Partibus ipsis utrisque Gnso Alberto Głuszkowski per se pltr Cettis GG Bartholomaeo Mostowski et Antoninae Głuszkowskiej Conjugibus pltr Adcitato Gnso Michaele

506

Mostowski Suo et Gnsi Lucae Mostowski filij Suj cum
olim Gnsa Constantia Bedkowska in Secundo voto pro
creati itidem perse ptitr Judicium Officij praesens
Controversijs Partium exauditis et bene per omnes
Circumstantias trutinatis et ponderatis necessario
esse Vigore Decreti Anterioris Judicij Suj in Termino
Juerett Causarum Officij Judicijs Feria Secunda post
Festum Sanctorum Trium Regum anno praesenti pro
xime praeterita inter Partes ptitr Comparentes lati ante
omnia ante omnia Comportationem Munim ontra
Qualitatem fortunae Paternae et Maternae tangen
potius utriusque Substantiae Massam enucleantium
censet idque in Instanti Movit Pars Citta non ad
missa protestatur Judicium cum Parte reprotestatur
Siquidem Gnsi Mostowscy Conjuges Citti ab ulteriori
Causae praesentis disjudicatione recedunt Proinde Judi
cium Officij praesentis pro Contraventione Decreto Judi
Suj decernenda et publicanda Banitionis Poenae
Causam praesentem rursus ad Judicium Officij Suj re
sit remittitur praesentem et Conservatur Partibus memo
tis utrisque Trnus in proximis Suis Judicijs peremp
rius

Paulus Franciscus Jarosze Phil Dapifer Terrae Cawlin
et Notarius Castren Palatinatus Plocen m[illegible]

crastino Festi Assum
Anno Dni 1727. 508.
Kosciszeski Pocillatore
roszeski Dapifero
ttg Plocen Inpten-
cillatori Ussogrodz.
ri Trecinski Nicolaj
szeski ~~et~~ Jacobi
eliszeski alterq
li Strzyski de Boro-
acclamantis.
ereto Judi offi sui
Skie. Fratres inter se
i 2da in Crastino
Intentto prato quo
Inter fratres justa
ng Liquidatione.
injuncta in Virtute
p die hodierna Parti
Pacem et Securitatem
q ejd mtr Judicio suo
q inter se agentes
Partibus Actoren
tta p Sc t. Albertum
szeskich. Fratrum
Coram Judicio Condescen
ens quarum Contro

506

Mestowskij C...
olim Ipsa ...
creati etiam
Controversiis
Circumstan...
esse Vigore
Juerett Ca...
Festum Sa...
Anne Pteri...
omnia And...
Qualitatem
potius utri...
censet id...
Missa pro...
Siquidem Gr...
Causae pro...
cium Offic...
sij decer...
Causam pro...
sit remittit...
tis utrisq...
nius
Paulus Franc...
et Notarius C...

507

Decretum Condescen-
sionis Trzaski

1727

Actum in Zonis Straszewy ~~Feria~~ Sabbatho in Crastino Festi Assumptionis in Cœlum Gloriæ Virginis Mariæ Anno Dni 1727. 508.

Coram Mlsto Joanne Sigismondo in Stanowo Rosciszeski Pocillatore Terræ Vissogrodiensis Vicepræsentis Paulo Francisco Zaroszeski Dapifero Terræ Zawskrzensis et Notario Castrensibus Ditis Plocensis In præsentia Gnosorum ac NN: Francisci Rosciszeski Pocillatoris Vissogrodiensis Francisci Szulenski Josephi Goslicki Casmiri Trzcinski Nicolaj Josephi et Lucæ Zarzinskich Stanislaj Marszeski ~~et~~ Jacobi Liberadzki Jacobi Mianowski et Josephi Pelszeski aliorumque Nobilium nec non Mlis Rni Gnatis Providi Pauli Strzyski de Borowice Authentici et jurati actum præsentem acclamantis.

Judicium officij præsentis Castr Plocensis adhærendo Decreto Judicij officij sui Inter Gnosos Josephum et Albertum Straszeskie Fratres inter se germanos suo et aliorum Fratrum suorum nomine Feria 2da in Crastino Festi S. Margarethæ Virginis et Martyris pro se præsentibus prolato quo Mediante Condescensio officij sui pro facienda Inter Fratres justa et æquali Bonorum omnium ex divisione Juriumque Liquidatione et singulis prætensionibus Partium decisione est injuncta in Virtute atque præmissorum ad Zona supra scriptum Straszewy pro die hodierna Partibus determina et assignata officiose Codex Pacem et Securitatem publicam circa actus juridicos observari solitis ejusdem Mlis Judicio suo adstanti acclamare demandavit ~~quo~~ Partesque inter se agentes ad sui præsentiam acclamare injunxit Quo in Partibus Actoreum Gnoso Josepho Straszeski pro se personaliter Citta pro S. Albertum Straszeski suo et SS. Adami ac Joannis Straszeskich Fratrum suorum germanorum minorennium nomine præsentibus. Coram Judicio Condescensoriali Comparentibus et Seu Juris Controvertentibus quarum Contro

510

Trecentos. pro Pigione hyemali ultra Summam eisum Tynfores tri-
ginta pro ipse, Sortem in Genis Vronka in Summa Trecento num-
Lenga ginta Tynfor Inveniasse, nec non Horologium pectorale ibi
suo aplicasse Quod Judicium ex moderamine suo ad Summa Vale
Sexaginta Tynfor reducit Dcmg Josephus Straszefski de ista
Taberna pariscando Jojo Francisco Straszefski Summam Quadrin-
gentorum Tynforum eidem in Vinpeisionibus Centum decem Tynfor
D. Sgmi Straszefski Summam Centum Quadraginta Tynfor Jojo Mar
szefski Summam Quadringentum Tynfor Groszi de Dembicz Straszc
hska Noverca hui Summam Trecentorum Lenga ginta
Tynfor Ledorisse tum in Funeralia paterna alig in Vays Sanctis
in Judys Cathedr in Judys Scribenatus et Lastreg atalys, respon-
dendo non modicas Summas se erogasse, promittit allegat pudicum
omissis attentis consideratis hoc animadverso quod D. Josephus
Lesti Solus grantitus arendet Tabernam tum proventus ab villatoris
et a ipsis Ceibus percipiebat, unde Solutionem Debitorum precepta
re Syna exprepsa, Bonum Paternum Compensando Superatum ac
proventus Tabernæ et ab Villatoris, ceibus, percipi acquisito Suo obli-
gatorio cujus petitum Joannis Straszefski Thesaurarii et Tabernarum Filium Servientis
Sgi Summam Trecentorum Tynfor ab Illustrissima Helena de Lochskie
Straszefska Dapifera Premba volient aplicat Sua hoc casum
obligatorium. ad omnes Fratres regulandum censet, Illeso jure
hæredit hyg primum Sedentium D. Josephum Straszefski ge-
situm Religiosum Superiore precepta arendæ, et ab ceibus D. Josephum
Straszefski Conventus Cracoviensis Lectorem Sacræ Theologiæ et Missionarium Apostolicum
nec Fortunæ erogandi, Convertit Tenuis eisa ipse ad Restituendum
in Communem manum Fratrum et Conventus Mielnicensis
Monasterii ne quis liberum proprietatis
Jus Conventus attenta Fratrum eundem Sgi impetitione gravare
Conventus Respectu Sgi p. D. Provinciæ D. Alberto Legato
Provinciæ ejus transmissionem devoluto ejus Sgi Abbate amissa prea-

Instit

area paterna medietas Stolodij novi et alterius antiqui tum ædificium
pro inventurijs per eundem Josephum in decursu unius anni in suam
aream deportanda ad æternum aplicantur usum Quas areas
utrasque tum et Hypnasorum pabulum stipibus obductum per medium
Exdividendum et modo supra expresso ipsis cedendum, ydem dd Fratres
prout eadem areæ ab antiquo in latum et longum Extendunt
cum sua posteritate æviterne possidebant, habita Autem
ratione majoris extendentiæ latitudinis areæ Laternæ tum ædificiorum
Ibidem Sittæ Albertus Straszeski ex re sui et Joannis
Fratris sui Josepho cum Adamo Straszeskiem Fratribus
Summam Trecentorum Tynforum superaddere tenetur Judicium
ad Quatenus dd Albertus Straszeski Fratribus ipsis suis per Feria
Secunda post Festum S. Michaelis Archangeli proxime Venturum
Coram Officio Castrensi Plocensi ~~et hoc Lucta per eundem pœna 3 mrk~~
~~Parti Tenetur supra eum Judicium Instanti solvenda~~ Solvat et
realiter enumeret post quem sibi Exolutam Summam Josephus Strasze
ski De residentia Curiali Condescendere tenebitur Lucta per utramque
Partem pœna 3 mrk Parti et Judicio totidem solvenda. Factum fuit
Præmissa partes sub pœna Jam tamen quam Decet et Terrenus publi
candæ in proximis Capitulis Contraventionem Præfigitur peremptorius
Quo ad Subditos Generoso Alberto cum Joanne Laboriosi Tho
mas cum Uxore ac cum omnibus Pueris utriusque sexus Joannes
Senior Itidem cum Uxore ac per se sua omnia Gregorius Simili
ter cum Consorte et Liberis Ovillator inuxoratus ancillæ duæ Mar
garetha et Marianna Generoso vero Josepho cum Adamo Stra
szeskiem Laboriosi Mathæus cum Consorte et Liberis Paulus
Itidem cum Uxore et pueris omnibus Joannes Junior cum Uxo
re et per se Valentinus Famulus agrestis cum Marianna sorore ancilla
Zaborowska cum Filia Petronella Cum omni eorum Suppellectili
domo

513

domestica, Inventarijs Juvaminibus, areis in quibus residentes et dispo-
hertis agris pratis, dierum Laboribus obsequijsque quibusvis per ipsos
prestari solitis sine ulla exceptione cedere debere in perpetuum decla-
rat. Relicta autem L. Petri cum liberis suis jure cessionario obli-
gationis superius expresso ad omnes Fratres serviente Laboribus
solitos per medium videlicet una septimana G. Alberto et Joanni
altera septimana G. ~~Ad~~ Josepho et Adamo Straszeskiem
usque ad exemptionem per G. Josephum uti juris hæreditati Quæ-
torem et Contingentis ex summa trecentorum Tynf. exolui-
nem prestare tenebitur. Tandem quoniam G. Josephus Strasze-
wski Insam Tuzannam de Straszeskie Miszeska sororem
suam ex Bonis Paternis et Maternis exdotavit. Quoque ad-
tub ad exdotationem G. Dorothiæ de Straszeskie Miklaszeska
alterius sororis est adstrictus ad exdotationem tertiæ sorori
Insæ Evæ Straszeska in tertio Cunubio cum G. Rosuszeska
per genitæ omnes Fratres teneri judicium sententiat habita
ratione proportionis fortunæ ac non importata per matrem ipsos Dotta-
Octingentorum Florenorum Polonicorum summam in vim exdotationis e
Bonis Paternis assignat quam summam GG. Straszeskie Fra-
post mutatum ipsos statum in Duodecem Coron. officio Plocensi Tmanis exolvere
tenebunt sub pœna Cantionis quæ Decet et Temp
publicandæ in proximis Castr. Plocensi pro Contraventionem Conservat per
ing Jam vero ad Tempus Solutionis per Victu et amicitiam
provisionem annuam per Florenos Septem, annuatim exolvere de-
bunt subrogare suprascripto Torquem autem aureum per Sa-
dictum G. Sigismundum Straszeski predicta G. Evæ Filiæ suæ Te-
stamento ultimæ Voluntatis assignatum apud G. Josephum hærentem ejus
ab actu in ~~octo~~ Duodecem Septimanis G. Josephus Straszeski Coron. offi-
Castr. Plocensi extradat sub pœna Cantionis in Ibidem circa

manifest

Manifestationem publicandam ~~[illegible]~~ Imprimis ~~[illegible]~~ Oves ad presens in Bonis
existentes mutua Cura acquisita ad omnes aplicantur Quas
inter se juxta regestrum manu Judy sui subscripta ~~[illegible]~~
tum inventarijs ac cum rebus omnibus mobilibus aequaliter
sese dispartientur Lanam etiam Anni presentis ad Partes
secum agentes regulandam adinvenit. Siliginis Anni Judem
presentis Cujusvis Grani et Seminis junctim collecta sexage-
nis et fasciculis Ex divisionem ex totis Bonis inter se justam faciant. ag
Ad Extremum in Agris Pratis Sylvis Campis tam in Strasze
wy utraque Zuki Kozilas et Wronka aequali in Binas Sortes
Facto Dispartimento eidem Bonis pactati S.S. Josephus et
Albertus Straszewscy ad Subsequendam cum Fratribus suis
sub alternam ~~pacifice~~ Ex divisionem pacifice utentur et fru-
entur Contributiones Ecclesiasticas et Rei publicae aequaliter
Exolvere tenebuntur Et unus alium in quopiam non Impedi-
et Futurae sunt permissa Partes sub poena Banitis quae Decimae perpetuae et
Terminus publicandae post quamvis Contraventionem in pri-
mis et proximis Judys Quercetis Castri Plocensis praefigitur et
assignatur peremptorius et observata ob tunc junio-
ri Fratri Concessa a qua parte suum Divisionale accipere
voluerit Paterna seu ipsi Debita. Alias Summas in Scripta
Onera seu quovis modo assumptas junctim omnes vindicabunt
ad onera quoque si quae per ob Parentem contracta apparuerint
omnes pertinebunt et suffere tenebuntur

~~Movit Josephus Straszewski [illegible] major admissa ibi~~
~~[illegible]~~

Joannes Sigismundus Rostkowski Pocilly Jer. Vissogr. Vice Cam-
pnen. Castri Palatinus Plocensis mp

Paulus Franciscus Jarosewski Dapifer Zawiercensis Notarius Castri Palatinus Plocensis
mp

Officium Praesens Castrj Capitt Plocz ad o
blationem S. Francisci Zulenski Decre
tum Condescensionis in Bonis Strasz
ys per Officium Castrj Plocz expedit
ad Actuand Suscepit in thenore Seqq
Sub Actu Sabbathi in Vigilia
Festi Nativitatis Gloriosissimae Virginis
Mariae A.D. 1729mo.

100 x

[illegible] in fundo Conewerso inter [illegible]

99 x Ins 6a 516

Actum in fundo Bonorum Zarzeczewo in Termino Decreto Tribunalitio Regni Petricoviensi Praefixo Feria Secunda post Dominicam Cantate proxima Anno Domini Millesimo Septingentesimo Vigesimo Septimo coram Mfco Joanne Sigismundo Rosiszewski Pocillatore Terrae Vissogrodiensis Vicecapitaneo Castrensi Paltus Plocensis in praesentia Eiusdem Alberti Lasocki Pocillatoris Terrae Johannis Francisci Lipinski Burgrf Cbdhf Francisci Orlowski Francisci Zrelski Burgrf Cbdhf Gaspari Kisielewski Francisci Sulinski tum Mtis Regni Judicis Providi Andreae Jomarzycki de Kulino aut Sentiae et jurati actui praesentis adstantis et acclamantis

Officium Castrensis Plocensis Scilicet Supremus Vicecapitaneus Castrensis Paltus Plocensis Vigore Decreti Judicii Tribunalitii Regni Petricoviensis Inter Generosos Karskie ab una et Generosam de Laskowskie primo Karska nunc Mazowiecka Matrem ac Filiam ipsius Karska parte ab altera Feria Tertia post Dominicam Oculi Quadralem in Anno praesenti prolati mediante Loco Condescensio ad fundum Bonorum Zarzeczewo Officium Castrensis et quidem pro parte Karskich Crusvicien seu Junioladislaus aut Kavalien pro parte Generosae Mazowiecka et Successoris olim Ipsi Casimiri Karski Plocensis seu Vissogrodiensis aut Bohrowicensis unius duorum ex Ipsis Officialibus absentia non obstante pro die hodierna injuncta et assignata est. In Virtute Igitur [illegible]

517

officiose condescendendo jurisdictione judiciali
Mlcu adstante promulgata fundata. Partes
comparendum suo coram Officio acclamandas jn
xit Quo In Termino Partibus. Gsis Joanne et
Ignatio Karskie pro se ptes. Gnosa de Laskowski
Mazowiecka in assistentia Gsi Carol. Mazowie
cki Judicis Terr. Dobrinsk. Mariti Suo et Filiae
Gsae Karska Virginis in primo Voto pro genitis
nnd ptr comparentibus. Officium Cas. Plocen. ob spe
adventus declarati Officij Castr. Crusvicien. ac
de assensu Partium actu hodiernum ad diem Crasti
num reclamandum Mlti adstanti demandavit. Tam
in Crastino videlicet Feria Tertia post Dnicam Cantate
adveniente Mco Raphaele Stephano Radojewski Cmi
fero Paltus Brest. Cujaviae Judice Castrensi Crusvicien.
reassumpta eadem jurisdictione ptibusque ijsdem ut sup.
comparentibus. tum Gnosis Francisco Orłowski et Sal
nida Pembarthowna Conjugibus. Actoribus eradata
pro Gsa maritum suo et contra nnd ptr comparent
Judicium Condescensoriale Officium Castr. Crusvicien. et
ce Controversijs Partium auditis ad mentem Decreti Tri
nalitij Suspensa tantisper Cognitione jurium Parti
Decreto eos Tribunalitio injuncta. Decernit Quatenus
Partes utraque originaliter interesse agentes munimen
menta et dispositiones quas vis morte olim Gsi
Alberti et Casimiri Karskie derelicta in instanti
comportent Sibi adinvicem communicent et qui
nam comportarunt communicarunt. proinde reali
totem comportatorum eorumdem munimentorum prout reali
comportarunt nihilque celarunt aut alicui extradi

medio

100 x

Actum in fundo Controverso inter Sonae Or

x Inai.

518

medio Corporali juramento comparebant in instanti
et additis Mtis Judicij Apparitor. Praestiterunt Gsa
Marianna de Laskowskie primo Karska nunc Mazo
wiecka tum et Gsi Joannes et Ignatius Karscij
post quod praestitum juramentum Satisfecisse easdem
Partes hoc in puncto Secreto Judicij praesenti adjuve
nit. Jam vero ulterioribus Partium Controversijs auditis
Resolvendo suspensionem Suam paulo ante factam
ad liquidationem jurium Partium utrarumque condescendit
quibus liquidatis consideratis. maturaeque praetensionibus
mutuis Partium ponderatis. tam Gsorum Karskich ex ratione
Successionis post olim Gsam Albertum Karski Patruum Suum. Fratre
vero germanum olim Gsi Casimiri Karski per olim eandem Gnosam
Casimirum Patruum ipsorum, in non nullis perceptam et vindicatam
in intuitu Summae Quatuor Millium Tinfonum. Gsis Tomickie
ex nexu evictionis certae. Gsam olim Annam de Radojewskie Kar
ska. ex vi Successionis post olim Gsum Adamum Radojewski
nom Kozuszkowo et Kozuszkowska Wola. Successricem afficien
tis. Vigore Complanationis inter olim Gsum Thomam Tomicki Pauli
Filium a Bona et Gnosos Vladislaum Albertum Casimirum Constantinum
Stanc Gsi Martini Ludowiecki et Domicellam Gsi Stanislai
Borzyminski Consortes. Karskie olim Gsi Casimiri Karski
ex olim Gsa Anna Radojewska. progenitos Filios et Filias
in Radziejow. Feria Quinta post Festum Sancti Lucae Evangelistae
in Anno Millesimo Septingentesimo. factae et initae. qua complana
tione praemissum interesse. et negotium totum pro Summa Trium Millium
Tinfonum accordatum ~~et [illegible]~~ est. Item post non Subse
cutam in Termino praefixo Satisfactionem. et per ductum processum in
Tribunali Petricoviensi. Supervisis Gsis Karskie per Gnosos Tomi
ckie Gsa olim Marina de Lasockie olim Gsi Vladislai Karski Par
tis Suprascriptorum Joannis et Ignatij negotium, praeterea, processum accor
dando Summam Quatuor Millium Tinfonum, Suprafatis Gsis Tomic

518

exonerando Substantiam olim Mariti Sui ac olim Cassimiri
ski Fratris ipsius germani exoluit Transfusionem in personam
obtinuit medietatem se concernere ex Bonis Patrualibus probe
tium et petentium. tum quoque Cassi Joannis Karski Supramemora
Summam Quadringentorum Florenorum. Cassam Mariannam de Gorskie
primi voti olim Cassi Stanislai Karski secundi Cassi Malewski
Consortem. ex complanatione cum Supramemorato olim Cassi Casimi
ro Karski pro tunc Tutore Successorum Supra recensitis olim Cassi
Stanislai Karski ~~predictam Cassam de Gorskie Malewska~~ parif
do Inscriptionem per Sepememoratum olim Cassum Stanislaum
Karski in rem eiusdem Gnosam pro tunc Consortis Suae Gorskie recogni
tam Super Summam Quadringentorum Florenorum facta ac ad Solu
dum pro ipsamet eandem Cassam Casimirum Karski assumptum con
cernentem. per praenominatum vero Cassam Joannem Karski Cassi Joseph
Lazarski. ex vi juris ipsi cessi exolutam et pro ipsa in perso
nam sui transfusam. uti onus Fortunam olim Cassi Casimiri
Karski respiciens. ex fortuna et Sortibus eius predictam Summam
affectante. Secundum Cassam Mariannam de Laskowskie primo Kars
num Mazowiecka ac Filiam eius in primo voto pro genitam. ex
tione deoccupationis ac apprehensionis Bonorum Farrae crew
Prioris Mariti Sui hereditariorum Se Vigore Summarum Suarum
ac juris advitalitij a priore marito habitae concernentis
ac Inventariorum rerumque Variarum et Suppellectilis Domesti
Interceptionis tum depositorum Mobilium Variorum non posta
ptis et Valoris in Conventu Vladislaviae Ordinis Sancti Fran
cisci Strictioris observantiae. Sepe nominato olim Cassi Casimi
Karski et modernum Affricis Consortis eius pro priorum pro olim
Catharinam de Lasockie Karska. Matrem Cassorum Karskich. rec
ptionis usui suo applicationis ex Bonis predictis per annos
Quatuordecim usus fructus perceptionis. eorum Supremum in Edificio

Inseminatis

Actum in Lunde Controverse inter Dnos

520

inseminationibus Inventarijs Traditionibus Legatione destatione
deteriorationis pretensa et illa compensatione nō minus pertractare
Judicis Commissis omnibus tractatis pensatis. Illethinibus partium
diligenter intellectis ex aequitate mera Judicialiter pensatis in hac
facti omnibus circumstantijs discussis, persuadendo pro mentis
quā à neutrinā ex meritis Satisfactionem intercedere debeant.
pretensiones omnes et singulas inter Partes intervenientes tam
respectu Successionis post obitum Dñi Alberti Karski post obitum
Dñi Casimiri Karski in aliquo participat. quā per Dñas Ka
ske Joannā et Ignatiam ac Matrē Dñorum Fratrum
de occupationis possessionis desolationis denique respectu omnium
vel Superius expressarum Deportatarum ac mobilium in deposito
sistentium intercessionis seu ex alio quovis fonte ad diem hodier
num emergentes et pullulantes. ita ut nec Scintilla litis ma
neat. compensandas mutuo et admittendas Sententiat. Insuper
omnibus Partibus perpetuum interponit Silentium Inhibitorium.
acquita reali Sua pensa pretensione Dñae Joannae et Ignatiae
Karskich ad sortes olim Patris sui et ambabus ratione eius
nis Mille sexcentos Florenos Polonicales testamento ultimi Vo
tis olim Dñi Casimiri Karski renunciatos aeque in deposito exi
Dñi Vladislai Karski Parentis Dñae Joannis et Ignatiae Karskich
ricibus et Hæredes ex Summa Curiae appellationis Domiciliarum
mam sexcentos Sinfonos esse Dñae Joannae et Ignatiae Karskich
pum Summa Quadringentos Sinfonos Dñi de Jonskie Palatinus
Dñi Joannis Karski a Dña Maria na de Laskowskich Karskina
ad Gens Mazowiecka et Dñi Ignatius Karski Cathusij Dñi
Casimiri Karski Dñorum Fratrum et Dñi Succestrius eius
Deum conservare debere declarat. et Decernit Quatenus ad
Dña de Lukowskie Mazowieckie eorundem Possessionem
in juribus suis Dñorum Dñorum Fratrum Dñi Casimiri
Karski Summam Curiae fatus sexcentos Sinfonos Dñae Joannae
et Ignatio Karskiem Quadringentos ducatos Sinfonos Dñae Joannae

Karska

521

Korski modo supra recensito ipsis respicientes coram Ex
Castro Bohrowniczensi in et pro Feria Secunda post Festum
Visitationis Glorioso Virginis Mariae proxime et immediate
ate in Anno praesenti Ventura pro via in personam persolvendam
cessione soluat et realiter enumeret. Sub poena Banitionis
nis quae Decernitur et Terminus publicandi in ibidem
ca manifestationem praefigit et assignatur peremptorius Lu
pro eorum praeterlitatum poena Quatuordecim Marcarum Parti et Iudi
pro medio Parti cum summa Iudicio Instanti Solvenda
Siquidem autem Bona Zarzeczewo Divisione inter olim
Ipsos Vladislaum Albertum et Casimirum Korskie Fratres in
se Germanos in Anno Millesimo Sexcentesimo Nonagesimo
Quarto facta Ipsis olim Alberto et Casimiro cesserunt
Quorum medietas post olim Ipsi Alberti Korski sterilis
decessi in Successores olim Vladislai et Casimiri Korski
devoluta et jure naturali concernens eosque exinde eorum
Bonorum Zarzeczewa Ipsos Joannem et Ignatium Korskie
dislai Filios erga Ipsam Annam Korska Virginem Casimiri
Filiam Quartam Partem Spectare et concernere jure ju
censet. Decernendo Quatenus Partes pro ex divisione eiusque Quarta
Partis Bonorum Zarzeczewa Ipsos Joannem et Ignatium Korskie Spec
tantis Ipsum Michaelem Zernicki Cumerarium Terrestrem Jo
nensem pro Feria Secunda in Crastino Festi Sanctae Margaretae Vir
ginis et Martyris proxime imminente conducendum Qui Ipsos curent
Cumerarius mutuo Partium Sumptu conducendus condescensu
rus ex justo et aequo proportionaliter Quartam Partem
norum Zarzeczewa in rem Ipsorum Joannis et Ignatii Korski
in omni in genere et cuncto in specie accidenti et pe
nenti ac molendino habita ratione eiusque Ipsum Mazowiecka
ex dividet. Possessionem actualem assignabit in
Partes moderabitur et decidet cuius decisioni Partes acq
escere tenebuntur. Facturae Omissa Sub poena Banitionis quae Decernitur
rehaurationis tum aedificiorum certorum extructionis.

100 x

Altum in fundo Controverso inter Sonae Ot[illegible] Alberti Karski Subd[illegible]

x Sinj 522

Terminus Publicandi Sup. Parte contraveniente in primis Castri Bohrowicen. Quaes. Terminus Pfigit Exemptorius. Jam vero Quo ad Successionem post olim Jsm Alberti Karski Sterilem, Successores olim Jsonis Vladislai et Casimiri Karskich Aequaliter Spectantem. ubicunq. et in quibus cunq. Bonis ultra Supra expressa existentem mutua Vindicatio et repetitio utrosq. equales Successores concernens ipsis reservatis et Pertim in Bonis Clavis Sławkoviensis Episcopatus Cracoviensis Tenutae Jsi eiusdem olim Alberti Karski cum notabilis hisse non extenuatu apparet summa eiusdem Vindicatio mutua Consuccessoribus Suprafatis Pro Custoditis ad Primam Jam q. Causae Documenta apud Jsm nunc Marowiecki existentia extradi judicialiter ad manus Jsonis Karskich declaratu. extradenda cum Specificatione et registro connotatione Judicium demandat. Pro eosdem Jsi Karskie ad Vindicandum Semper communicanda. Pretium Vigore. Condemnationem et Processum Super Prosis Karskie ac quibus alijs Personis in eundem processum intractibus obtentum ex amicabili compositione facta Judicium cassat et annihilat Praesentium Vigore. Quo ad Cathegoriam Jsonis Orłowskich cum Jsis Karskie in Praesenti Judicio Condescensoriali disjudicari commissam. Siquidem Partes Terminum eundem hodiernum Jsae Cathegoriae cum Vigore in Decreto Tribunalitio expresso. ad Judicia Officij Causam Exemptionem Castri Bohrowicen. mutuo assensu prorogant. exinde Judicium Condescensoriale. Decisionem Cathegoriae eiusdem ad Judicia Officij Castri Bohrowicen. Primosq. post Festum Nativitatis S. Joann. Baptistae in Anno Praesenti Terminos. remittit Judicandam. T. C.

Raphael Ste. Zbiry Radojewski
Ennifer Paltus Praesens Cujaviae
Judex Castrensis Crusvicensis
[illegible]

Joannes Sigm. [illegible]
[illegible]
Vice Capnicus [illegible]
[illegible]

523

Decretum Confiscationis in Bonis [illegible] rzeczowo per Officialem Crusficiensem et Plocensem Castrensem expeditum

1727

Año

100 x

Altum in fundo Controverso inter Bona Oto
hæreditaria magnifici Alberti Karski Subdapi
Rozanen et modelka Regalia ad Capitaneatu
mlavensem pertinentia Juri advitalitio Illus
et magnificæ de Tarly Przependowska Castella
Elbigensis subvecta feria Secunda pridie
Festi Sancti martini Pontificis id est die de
Novembris Anno domini millesimo Sep
tesimo vigesimo Septimo

280 524

Coram Illustribus et magnificis Jacobo in Boga
rymski Succamerario Nurensi Joanne Rzechows
Pincerna Rozanensi Thoma Podoski Nurensi Seba
Chodubski Zacrocimensi notarys Terrestribus et Cas
Commissarys ad decidenda infrascripta a Sacra
gia majestate designatis In præsentia magnificor
ac Generosorum Alexandri Podoski Notariæ Ciecha
ensis Joannis Karski Tubunidæ Rozanen Antony
uski Burgraby Ciechanovien Valentini Klenieuski
Notary Terrestris Zawskizensis Feliciani Nosan
Antony Gaiewski Bernardi mladzianowski St
Kosinski Simonis Dobski et aliorum adstantium
lium et variæ Conditionis hominum Nec non m
alis Regni Generalis Providi ~~Providi~~ Gregory
Actum Commissionis præsentis acclamantis
Nos Suprascripti Commissarys ad decidendam
inter magnificum Albertum Karski Subdapiferum
nensem ab una et Illustrem ac magnificam de
Przependowska Castellanam Elbingensem Capitan
mlavensem parte ab altera respectu certorum
rum et prætorum ~~intuitu~~ quasi per Illustr
et m Castellanam Elbingensem ad Capitanealum
vensem usurpatorum et applicatorum ad B
tamen Otocina m Karski debere spectare
cen Commissione et Actis Cancellariæ Regni v
die Septima mensis Aprilis Anno ad præsens cu
millesimo Septingentesimo vigesimo septimo des
in fundamento eiusdem Commissionis Sacræ
majestatis ad fundum controversum inter
memorata Otocina hæreditaria et modelka

ne et Anno in Rolla contentis condescendimus in
Decretum Judicij assessoralis Sacrae Regiae Majestatis
ante Stubam Audiey adstanti mihi Cremual jure dema
davimus Posthac Mandata Jurisdictione nostra ex
curitate Stabilis Judicus de Lege competenti provid
partes per eundem illem ad Lien parendum ac
mandus esse censuimus ad cuius mhis acclamationes
Partes Actorea simul et citata magnificus Baro Sub
pusen Rosarensis suo et aliorum Actorum et citatorum
nomine personaliter citata vero simul et Actorea Il
lis et magnifica de Jarte Prependowska Castellana
Elbingensis Capitaneas Mtavensis per Procum natis
Angelyk Tenutarium Capitaneatus Mtavensis Stanis
tertem Actos Castrenses Regnensibus Jema Sexta
in Vigilia Festi Immaculatae Conceptionis Beatissime
Virginis Mariae Anno domini millesimo Septingentes
vigesimo Quinto inserum nomine magnifici Stanis
lai suo et absentem citatorem et Actorem nomine pa
rtaliter
Nos Commissarij Supranominati Sacrae Regiae Majestatis
ejus magnificum Subdapiferum Rosarensem conduct
Ad Executionem inclitae Commissionis condescendere
intendimus verum quoniam Illustris et magnifica
Castellana Elbingensis Capitanea Mtavensis pro Parte
sua Illustre et magnificos Commissarios non conduc
sa ibidem ob debilitatem suam aliud ejusdem alle
gantibus comparere nequeat tantum modo limitat
lem actus Commissionis praesentis affectat prande
ad affectionem eiusdem Illustris et magnifica Castella
nea assensum eiusdem magnifici Subdapiferi Ro
varend Stabilem Commissionis praesentis ad diem Trig
sesimam mensis Aprilis in Anno proxime imminent
millesimo Septingentesimo vigesimo octavo venturam
limitamus prorogamus et differimus Pro quo Term
parte citata comparere et Illos ac magnificos Co
missarios conducere tenebuntur sub poena Judi
arbitrarys.
Jacobus in Bogate Karsymski Judex Ter. Novis Castri Sabb
Joannes Strechowski Scriba Terrae Rosarensis Com
missarius Sacrae Regiae Mtis. m.p.
Thomas Podesky Notarius Mtas et Castrensis Kurow
ac Districtuum Ejus Commissarius. m.p.
Sebastianus Chodubski Notarius Terrestris Terrae et Districtus Lowicz Commissarius
Et hujus Limitationis Acta &c. in probationem originale ita Attestor m.p.

526

Recretum Comm.
simi Ann. 1727
in Mens Octobr.

Actum in Curia Bonorum Slawogora Vigore Decreti
Tribunalis Regni Petricovien ac Limitationis inter Partes
Jena Feliciana post Dominicam Rogationum Anno 527
sexte ejusdem facte Jena Feliciana post Festum Visitationis Divi-
sissime Virginis Marie prima Anno Dni Millesimo Septin-
gentesimo Vigesimo Septimo Coram Magnifico Thoma Rosa-
newski Judice Terrestri Siechanovien Joanne Modzelewski
Subjudice Terrestri Sacramenti, In Presentia Egregiorum et Ny-
bilium Alexandri Zielinski Vicepalatini Radomien Valen-
tini Krajewski Burgrabij Castrens Petri Krajewski
Alberti Kobylinski Mathie Pobianowski Dominici Bystry
Stanislai Gruszczynski et aliorum ad hunc Actum congregatorum
Nec non Nobis Regni Egnatis Provide Casimiri Pietraszczyk Au-
thentici et Jurati Actum presentem aclamantis Judicia Visella
Tomescensorialia videlicet Supremus Magnus Judex Terrestris
Siechanovien et Subjudex Terre Radomien Vigore Decreti
Judicij Regni Petricovien Petricoviae in Judicijs Ordinarijs
Generalibus Tribunalis Regni Sabbatho post Dominicam Septu-
agesimed jam Anno Dni Millesimo Septingentesimo Vigesimo Sep-
timo, Inter Egnos Stanislaum Stephanum et Adamum Nieczyc-
kowskie Fratres inter se germanos Actores ab una. Et Egnos Mariam
nam de Karniewskie Nieczykowska Relicta Consorta olim Egnosi
Joannis Nieczykowski Viduam Matrem Barbaram Egnos Michaelis Lipowski
Constantiam Egnos Andree Duczyminski Sophiam Egnos Gregory Swebinski
Catharinam Egnos Feliciani Lachowski Consortes Filias Nieczykowskie
Citatas parte ab altera. In Causis supra memoratis Egnos Actores
Supra Citatis ad Judicium Publicum Regni Petricovien intentatis. Et quidem
prima prolatis Citatoria Citati Jura ac Instrumenta sua et quas ipsos
Super Bona Slawogora habere pretendunt coram eodem Judicio Publico
reproducant, Summas et quod et Instrumenta apparuerint, Lecant de Causis re-
quirentes ac de Bonis contendant eadem Bona Slawogora in eo
statu prout in eam recepserant possessionem eisq. Actoribus tradant et de-
mittant Causa vero in Causa per Egnos Stanislaum et Stephanum Nie-
czykowskie post fata olim Egnosi Joannis Nieczykowski Patrem sui huius
ses Legitimos Actores Supra specificatos Egnos Mariannam de Karniewskie Nie-
czykowska olim Egnosi Joannis Nieczykowski Relictam Consortem Viduam Ma-
trem ejusd ad idem Judicium Publicum Regni Petricovien intenta pro Le-
gitima eadem citata sub pretextu Juris Adventalis Bona Slawogora desolatis
Subditos pregauit, nonnullos sine consensu Actorum personis notabilis donauit

Inseminationes vtrasq; post fata Mariti Sui derelictas dispergendi Agros Bona
non conseminandi, nec eciam et nunc conseminati, Libellos in obligationes p
bona certis dimissis Inventaria Bonorum Curialis nemullis personis condonan
Bona eadem in sortes Personis in Termino specificandis privata sua Aut
nitate in Judicium Actorum exhibitas dimisit, super Instis Actionibus
Processus Juris et Condemnationes obtinere consulto permisit Proces
Actores ne possint quas vindicare inicijan inuolui Jurej diuobilib
prouide ab vtiliter lato, mediante quo Decreto Condescensio in Judicium Bonorum
Sawogora et quidem pro parte Ensfanem Mieczykowskich Judicy Terrestri Ro
Offey Castren Pechanicen seu Terrestris Sawskiensis. Pro parte vero Ensfanu
Mieczykowskich Citatorum et Actorum Judicij Terrestris vel Offey Castrensis
Sawskiensis seu Wspexpondencium omnium duorum et Magnis Judicibus omniu
vero ex Officialibus Castr. absentia non obstante pro Feria Secunda
post Dominicam Resurrectionis in Anno presenti proxime presenti est inceptor
Quod Judicia seu Officia in prefata Bona condescendendo acta omnia de abuta
Juris Aduitalis Ensfa Mieczykowska ab olim Ensfo Adriano Mieczykowski
seruienti inquirere et Inquisitionem eo nomine Lapsus fuerit expedire et citan
subsecutibus abusus Juris Aduitalis ac ipsum Jus Aduitalium cognoscere
decidere et diiudicare. Postmodum inscitum substantiel Paternae constituere
Jura sororum ac Creditorum quia eorundem per Ensfos Mieczykowskie
citatione sub pena Banitionis in die publicanda pro Termino Condescen
nis sub Amissione Juium comparendorum et in prefatis Districtu cons
gestos pro obtenda Relatione Liquidare consolare Jura cognoscere dot
proportionatas Sordibus rem attenta quadam dispositione Paterna
et materna assignare onera per quem contracta fuerint agnoscere e
eorundem ex Bonis ac Summis exoreis Solutionem inungere de
Solutione seu reparatione eorundem Bonorum inquirere et Inquisitione
per Testes rei gestae bene graues expedire et compensationem eo
desolationis citq ex Summa exorea decernere Partes in omnibus
sionibus mutuis finaliter quia omni Appellatione decidere et moder
Eorum Judiciorum vel Officiorum decisioni Partes et Sor
ac Creditores aequiescere tenentur sub pena Banitionis in eodem Termi
Condescensionis publicanda Decreto eodem Tribunalis primisa Judicis obli
tum quoq; vigore Limitationis Termini Inter Lyrasentatas Partes tamb
am quam ex citatam ad Feriam Secundam post Festum Visitationis Elon
sima Virginis Mariae proxima nempe diem Redierunt cum Termin Lapsu
et vigore Decreti memorati Tribunalis conseruatione facta ad requisitio
Lyrasentatum Partium ad Bona mensurata Sawogora, condescendendo
Jurisdictionem suam Judicium per Nobilem Lyrasentatum Fundatum Post
Andream fundatum Partes et quidem Actorea Ensfus Stephanus Mieczy
Kowski Suo et Ensfi Stanislai Mieczykowski Fratris sui
omine dentium personaliter. Citata vero Ensfa Marianna de Ka
wskie Mieczykowska Mater Barbarae Sui Michaelis Leonardi
Constantia Sui Andreae Duczymiński Sophia Ensti Georgij Trebinski
Sortes, personaliter in assistentia comuni Ensfus Mariannae Sororum
et Helenae Mieczykowska Caeterae Ensfi Fabiani Lendzinski pe

530

Decretum Condensationis in Bo. Slovaquia ex Parte S. Kendrad

1727

Castren Capitan Plocen ad Oblationem G. Michaelis Jegdsack [illegible]
[illegible]descensoriale infrascripto in bonis inferius nominand[illegible]
Judicia Terrestria Cicchanoviense et Zacrocimen[illegible]
inter partes intro~~contenta~~ nominand prolatam Ma[illegible]
[illegible] Judicum Subscripto reproducen ad Actocand Suscep[illegible]
Sequenti

in Castro Plocens. Feriae Tertiae post Festum [illegible]
angelistae proxime in Anno 1727 [illegible]

Actum in Zonis Dembsk Feria Secunda post Festum Sancti Laurentij Martyris proxima a Dno Millesimo Septingentesimo Vigesimo Septimo Coram MM. Joanne Sigismondo in Stanowo Rościszewski Locullatore Terrae Visogrodien. Usapneo Adrulo Francisco Jaworski Capitaneo Terrae Zawkozen. Notario Castren. Dalty Plocen. Gnosorum ac Nobilium Francisci Rościszewski Locullatoris Visogrod. Nicolai Skrobocki Josephi Goslicki Martini Kraczewski Thomae Rostkowski Casimiri Trzcinski Michaelis Pawłowski atq Francisci Szulenski et Josephi Langowski aliorq NN. nec non Mtis Rni Gnalis Dioecesi Christophori Rogoski de Dembsk. authentici et juraci actum praesentem acclamantis

Judicium officij praesentis Castren. ~~Lopu~~ Plocen. Condescensionale Inhaerendo Decreto Judicij Sui Feria Secunda in Crastino Festi S. Margarethae Virginis et Martyris ~~pro~~ Actu praesenti praeter Officium Felicianum Kuborski Succamerarium Terrae Cavoniensis actorem ac Gnosos Casimirum Dziatoski et Theresiam Wodzinska Conjuges parte ab altera Cuius prolato quo Mediante Condescensio Officij Sui ad Zona Supius expressa prodie hodierna est injuncta et pro Adimpletione et Disjudicatione Contentorum in Eod. Decreto expressorum est ~~determinata~~ assignata in Virtute itaq praemissorum ad Zona Supius expressa Officiose Condescendit praecustoditaq pace et Securitate publica Circa actus Juridicos observari solita pro Mtem Suprascriptum proclamato Partes ad Sui praesentem

532

Misst

ejdem Mli acclamare injunxit Ewo in Termino Partis
ipsis utrisq Actorea Mfico Feliciano Zaborski Succamerar
Zurowiensis pxe pxestr Citta GG. Dziatoskie Conjugibus p
Thomam Zugoski Plenipotentem Inscriptum Coram Judicio
Condescensionalis ~~pro~~ Comparentibus ~~et Judic Controvertentibus~~ Secum
Secum Judic Controvertentibus Ewar Controversys Partium Jud
Coram se inductis et exauditis Siquidem Comparens Plenipot
Gnosorum Dziatoskich Conjugum Cittorum Cittationes prosecuti
les Coram actis Castrens Ciechanoviens Feria Secunda pridie Fe
Beatissimae Virginis Mariae ad Nives pxe pretentia Inscripto Contra D
tam Judicij Officij Sui ex ratione Feri pretensioni Fundo Bonorum
Partium Plorens Existentis annexae et subiectae adinventi Pro
Judicium Officij pretens Condescensionale obstantibus ejusd prosecu
nibus Causam pretentem cum toto ejus effectu ~~ad~~ p Cogn
ne pmissorum ad Judicia Tribunalitia Rni Petricoviens
~~toto ejus effectu~~ remittit judicandam Termo Partibus
q in ejusd Judicijs Conservato Comparendi peremptorie p
ducit et remissionem ad Judicia Tribunalitia Rni recedendo
dicto Officij sui affectit.

Joannes Sigismundus Rosciszewski Pocillus Terrae Vis
Vicesupremus Castrensis Paltus Plorensis mpa

Paulus Franciscus Jaroszewski Dapifer Terrae Lawskrzens et Ne
Castrens Paltus Plorensis

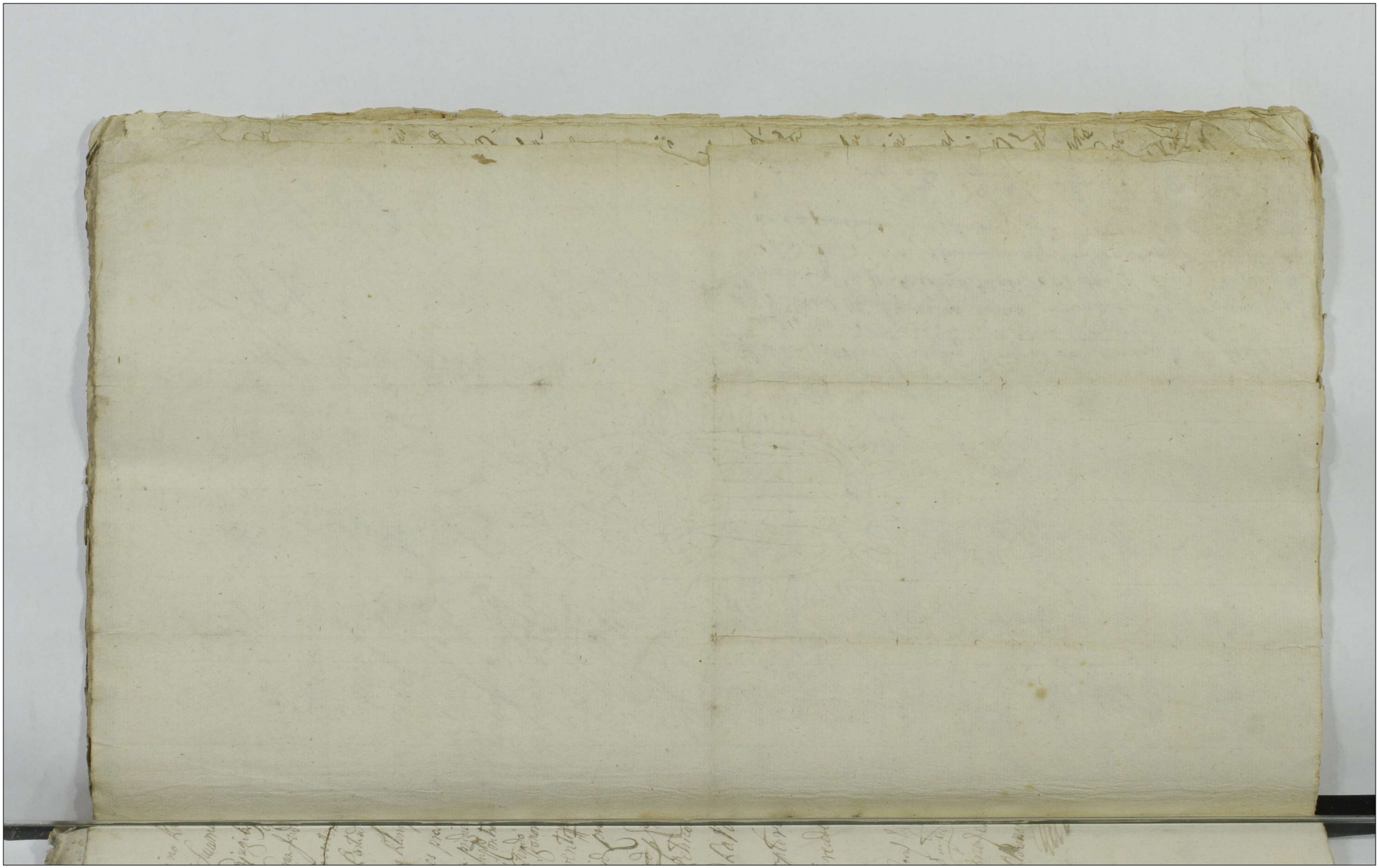

533

Condescensionis Decr.

Officium praesens C. Capitaneae Plocensis ad oblationem G. ~~Michaelis Pauto~~ ~~wski~~ Joannis Mianowski Decretum Remissionis et fundo B. Decr. # p Judicium Officij Praesentis ad Judicia Tribunalitia Rm Petricoviensis fac. manibus mM. vicecapitanei et Notarij C. Plocensis subscriptum reproducentis ad articulandum suscepit in tenore sequenti. # In termino ~~expediendae~~ Condescensionis inter Partes infranominandas expe

Sub actu in C. Plocensi 12 in Crastino S. S. Mathaei apostolo et Evangelistae ad 1777

103 Jmgst 534

Actum in Rogoźnik Rycerzewo Interno Condescensionis Decreto Trib. unaulto Rnu Petricae Pisze Feria Secunda post Dominicam Exaudi pxa Ao Dni 1727

Coram MM. Joanne Sigismondo in Stanowo Rosuszeski Pocillatore Terrae Vissogrod. Capitaneo et Paulo Francisco Jaroszeski Dapifero Lauterzen. Notario Cam. Plocensibus officiatis in praesentia MMgfor. ac MM. Stephani Zlotkowski Castellanici Brzezynen. Stephani Kossowski Stanislai Wysocki Antonii Cieszewski Alplocen. Antonii Rudnicki Francisci Szulinski Josephi Dziarski Josephi Gorlicki Casmiri Trzcinski Simonis Stawkowski et aliorum MM. nec non Mtis Rnu Gnalis Providi Martini Grzelski de Kleniewo authentici et jurati actum praesentia acclamantis.

Judicium officii Castrensis Plocensis Inhaerendo Decreto Tribunalitio Rnu Petricae Feria 3ta post Dominicam Reminiscere Quadrem in ao praesenti inter partes Infrascriptas plato Quo mediante Condescensio ad bona supra expressa pro adimplectione Contentorum in eodem Decreto expressorum et alia Szamoviana officii sui pro parte MM. Oporskich Vexilliferorum Lauterzen. Conjugum et alterius officii pro parte MM. Zamoyskich et Creditorum in Decreto sub pedicto specificatis ex

535

Joannis Kossoski Venatoris Palatij Podlachiae Notarij
Castrensis Sandomiriensis 73 post Dominicam Exaudi
pro Sta Praesenti reassumpta Jurisdictione sua Partibus
ipsis Comparentibus atque Perillustri admodum Rendo Mathiae
Dobrski Canonico Uniejoviensi Praeposito in Grzegorzew et
Lesnica pro Gnoso Martinum Szeucki Gnosi Andreae Wito Mi
actore et Indicente pro Gnoso Stanislaum Wysocki Sto Admodum Rendo
Michaele Kolinski Canonico Regulari Lateranensi Indi
cente pro Sto Mtico Alberto Suchorski Notario Terrae Lanciciensis
Indicente et Actore pro Gnoso Stanislaum Wysocki Mtico Josepho Grabski Subdapi
fero Lanciciensi Adcitato pro Sto et Actore Judicium Condescensoriale Offi
cii Castrensis Sandomiriensis et Plocensis Controversijs
Partium auditis et bene Intellectis ante omnia necessa
riam esse Comportationem satisfaciendo Decreto Judicij Tribu
nalitij Rmi Petricensis monimentorum et Documentorum
omnium Massam Substantiae Szamovianae ~~[illegible]~~
respectu cujus actio est videlicet Dl MM Francisci Dapife
ri Lanciciensis Parentis et Joannis ac Jacobi Filiorum
Szamoskich Annuentium adque insistenti ~~[illegible]~~ pro Par
tes utrasque censet, Quae Comportare ac sibi abinvicem
commonicare tenebantur Quoniam Partes eadem mani
menta Comportarunt et sibi Commoniarunt proinde
satisfecisse eadem Decreto Judicij sui adinvenit Nihilominus
suspensa tatis Comprobatione realitatis Comportatorum
eorundem monimentorum necessariam esse in Fundamento De
creti Inserti Tribunalis Comportationem rerum omnium Plena
dicendo ac summarium paratarum morte Dl supraseriorum MM Sz
[illegible]

537

usq. Exiit. Monimenta Anna Massam substan-
tia Szamoviana Conveniantia nihil quidpiam Celando Compen-
tatam tamquam ex rebus Mobilibus in Deposito per D. Pa-
truum suum Jacobum Szamoski relictis ultra Regestrum per se reproductum
nihil quidpiam perceperunt et easdem participarunt nec ad
restitutionem in propriam tenentur Comprobent idque In-
stanti Addito mobilibus ad Rothisandum probaverunt tam mm
Oborscy Conjuges quam DD. Szamowscy Fratres Rotha supra scriptam
Post quam Comprobationem siquidem Partes utrique tam
mm Oborscy Conjuges quam DD. Szamoskie loco Compor-
tationis ab invicem ad se pretensa Compensationem
rerum juxta Regestra supra scriptam easdem Partes con-
cernentes Moderamini Judicij hij se Commiserunt
per modum Judicium Condescensiale facta revisione Conna-
regestrorum per maturam Judicij hij trutinam easdem Par-
tes in premissis Compensando ipsisque rebus in Rege-
stris expressis quidcuj Competerat Compensatis
Sagnita Evalentia circa ot D. Jacobum Szamoski DD.
Szamoski Patruum et Tutorem existentium verum
~~ex~~ eadem ex Moderamine Judicij hij ad Summam
Trecentorum Viginti Novem ~~reducta~~ Tyntorum
reducta eandem Summam DD. Szamoskie a Mober-
ska Successrice D. Jacobi Competere debere declarat
Nihil omnino argenteam et res ~~mobile~~ nonnullas
in Seorsivo Regestro per Judicium suum subscripto ex-
pressas ex Capite Mpsi Francisci Szamoski Dapi-
ter Cancicien. provenientes ac utramque partem
aequaliter

538

Duorum Millium Florenorum Polonicorum ex Summa Orginali
octo Millium Florenorum Scripto manuali per Valenti-
num Grabski in Remo Ill. M. Francisci Szamowski Dapifer
Lancicien. de data ejus Lancicia d. 12 augusti Anno
1700 dato actisque Castri Lancicien. Feria 5ta post Festum
S. Laurentij martyris Anno eodem robaratum pullulantem
Ill. Szamowskie Filiastros respicientem atque provisio-
nem ab eadem Summa ab Actu Complanationis Inter
Ill. MM. Jacobum Szamowski et Theresiam de Czer-
nino Ill. M. Joannis Szamowski relictum Consortem
in Witaliszewice Feria 3tia in Vigilia Festi SS.
Petri et Pauli et Pauli in Anno 1701 provenientem et ad
Summam Similem reductam Quas Summas
utrasque Orginales cum provisionalibus uti fatis supra
dictis M. Ill. Francisci Szamowski Dapifer Lanc. relictas
loco Comportationis earundem ex Bonis Immobi-
libus divisione mfica Oberska cedendis Ill. Sza-
mowskiem Competere debere declarat. Cathegoria
respectu manimentorum rerum Mobilium ac Sum-
marum paratarum modo Suprastro decisa Ac
Cognitionem Substantiae Immobilis ut pote Bonorum
Villarum Nowe Sugki Ruszkowo Butki Wita-
liszewice Witaliszewiczki et Kommaszyce se Contu-
lit et ad eadem Bona Condescendit ac in ijsdem Bonis
ex Convocata Commonitte Subditorum cujusvis Villae
Statu eorundem Extentaneo Cognito Jurisdictione

Sua in Bonis

541

Jmjst

Sua in Bonis Rycerzew denno reassumpta Dzwaleny SS Anto-
nius et Adamus Szamowscy Fratres uti ab ol. S. Jo-
ne Szamoski natu majore procedentes Schedas di-
sonales substantia totius facti ot M. Dapifer Lan-
avi Partium derelicta Conscribant et porrigant ad
gendum Mscia Oborska Vexillifera Zawkizen uti
Fratre natu minore procedentis Idq in Jnsti-
ti Et Licet quidem SS Antonius et Adamus Szamoscy
das ad Exdivisionem Bonorum Supraseror in bi na
Classes ac Summa in Bonis Rycerzewo haerentis
ad Judicium Suum porrexerunt et easdem Parti Comm
carunt ex Quibus Schedis porrectis ad Eligend
Mamae de Szamoskie Oborska Quoniam Ejus MM Ob
Conjuges ~~post Compa~~ nullam Schedam acceptar
voluerant donec Summa Quinq Millio
Talerorum Jmpialiam In Testamento ultim
voluntatis d. 19 Augusti in Ao 1700 in Wi
liszewice ol. Mscii Francisci Szamoski Dapifer
cien. Confecto expressa et ol. S. Joanni Szamoski
Filio ejus Parenti vo SS Szamoskiis data remon
ta, ad Schedas Divisionis Includatur Jam ve
SS Szamoscy tam in fundamento reclamatoris
Testamenti p ol. S. Jacobum Szamoski Pan
M Oborska Patrium vo et Tutorem Suum

Man

manifestationem Coram Actis C. Lanciciensis Senatus
post Festum S. Luciae V. et Martyris in Ao 1700
factam quam intuitu aliarum Defensarum suarum
eandem summam Quinque Millium Talerorum Imp.
alium pro Parentem suum non acceptam ~~[illegible]~~
firmiter allegant. pro Indo Judicium Officiorum Conde
scensorialium non Intrando in Cognitionem
praefati Testamenti et reclamationis quae Judicio
huic Cognitum non est praecomissa. Causam praesentem
Intuitu divisionis Substantiae Immobilis Parti-
busque ipsis utrisque ac Creditoribus ad Substantiam
eandem Szamovianam Concurrentibus ad Judicia Tribuna-
litia Rni Petricoviensia remittit Judicandam Conser-
vando Terminum in ejusdem Judicijs Partibus omni-
bus ~~omnibus~~ peremptorium Decreti hujus vigore.
Respectu vero Vadiorum GG Szamotkien a MM Obor-
skie adjudicatorum Quoniam Partes in Tractu Conde
scensionis pro rebus Coram officio C. Lanciciensi Comportan-
dis Judicii Compositione ~~[illegible]~~ ~~[illegible]~~ ~~[illegible]~~ ~~[illegible]~~ ~~[illegible]~~ pro Satisfactionem Inter Partes
ad eundem Terminum Judicium praesens reservat.
Joannes in Rossoco Rossowski Senator Podlac. Notarius Castrensis Sandomiriensis
Joannes Sigismundus Rozniewski Podlas. Jez. Vissogr. Vice Capitaneus Castrensis Podlas. Vlodz.
Paulus Franciscus Jarszewski Dapifer Zawkrzen.
Notarius Castr. Podlas. Pocz. [illegible]

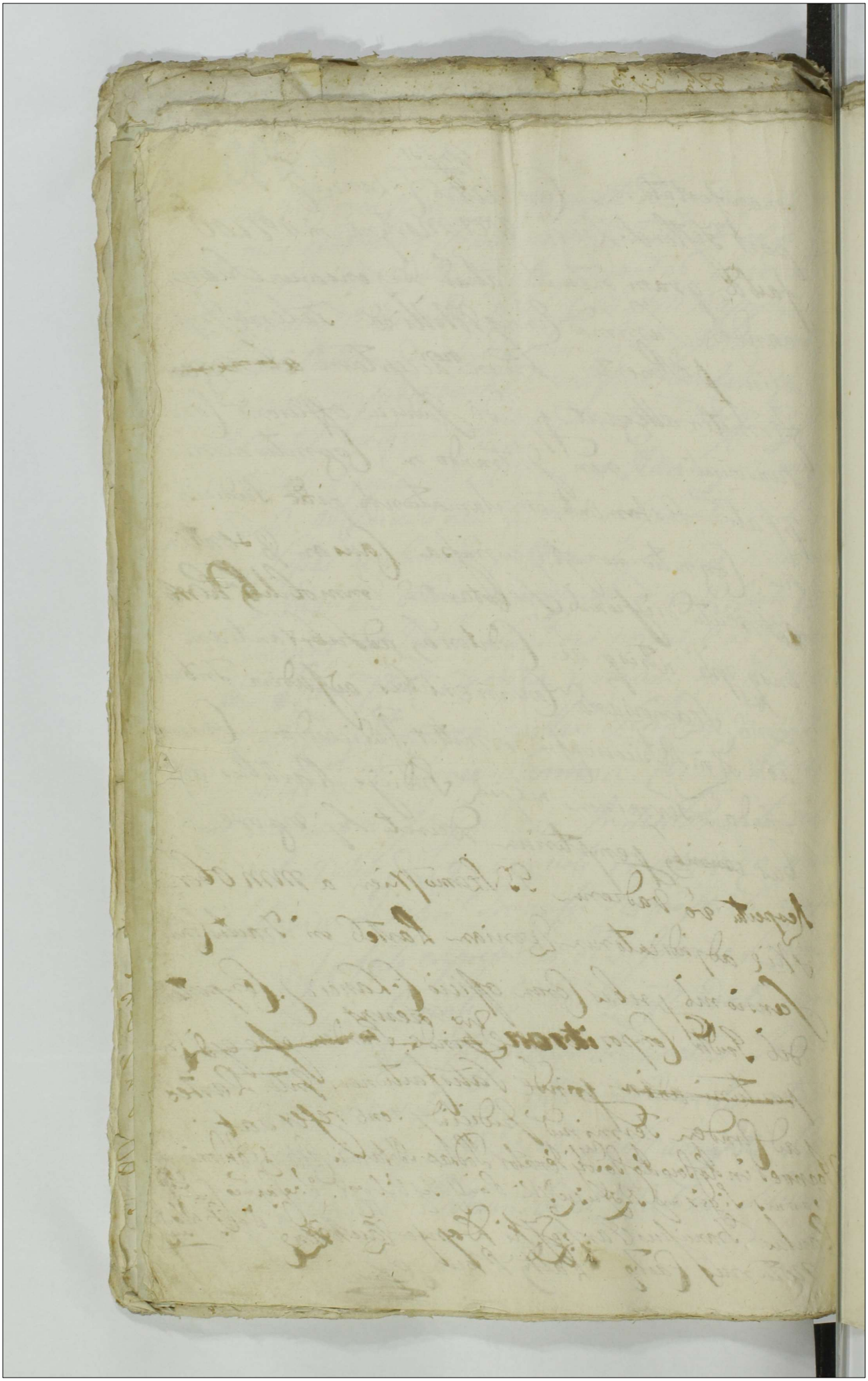

545

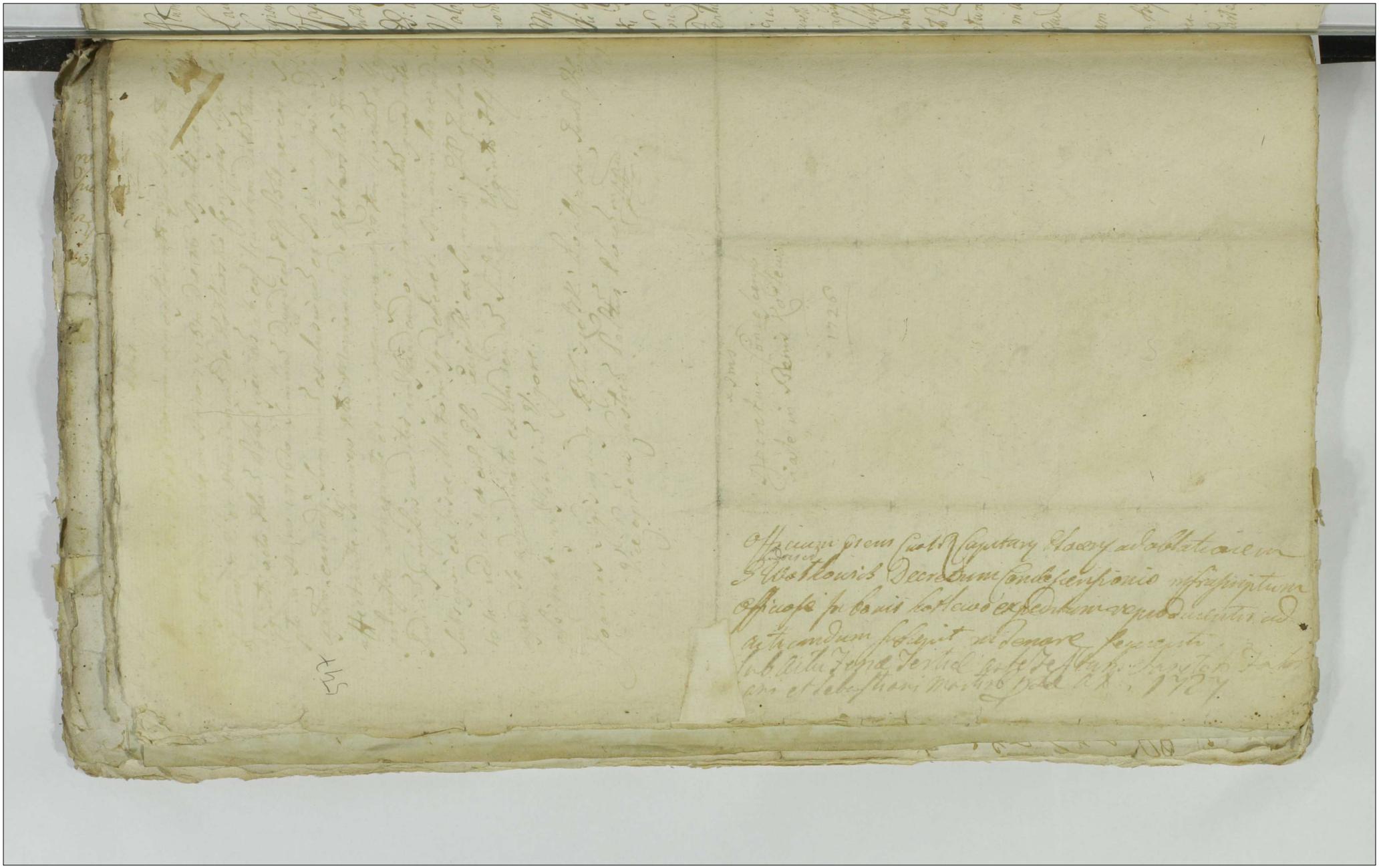

105c

Actum in Zonis Niegocin Feria Quarta ~~[illegible]~~ post [illegible]

548

Laurenty martyris pro Ao Dni 1727. Coram Nobilissimo

Sigismundo Jn Stanowo Kosuszeski Pocillatore Terrae Vsgrodensis

Vicepraeo ac Paulo Francisco Jaroszeski Dapifero Ter-

rae Sniezensis et Notario Castrensibus Palatinatus Plocensis in praesentia

Ad NN. Francisci Kosuszeski Pocillatoris Vsgrodensis

Valentini Kleniewski Vnotarij Terrae Zawskiensis Sigis-

mondi Sniegocki Burgrabiorum Castri Plocensis Joannis

Moskynski Floriani Rogurski Francisci Szalen-

ski Josephi Goslicki Casimiri Trzcinski Josephi Kozior-

ski Stanislai Ponorski et aliorum plurimorum NN. nec non Mtis

Rni Gnalis Providi Pauli Strzyski de Borowice Ac-

thentici et Jurati actuum praesentium acclamantis

Judicium Officij Castri Plocensis Condescensionale adhaerendo

Decreto Judicij Sui Inter M. Constantiam de Oborskie Jzbinska

Dapiferae Sochaczewensis actricem ab una et in Sacrum Paulum Oborskij

Vexillifer Terrae Zawskiensis Palatinatus Plocensis Cito parte ab altera Feria

Secunda post Dominicam Jubilate Anno nunc Currenti

plato Quomediante Condescensio ad Rona Supius recensita pro dim-

pletione Contentorum in Eodem Decreto Expressorum pro Die hodier-

na in actu Contenta est injuncta in Virtute itaque praemissorum

ad Eadem Rona officiose Condescendit Jurisdictionem

suam officiosam praecustodita prius pro Mtem Rni Gna-

lem Suprascriptam pro clamata Pace et Securitate publica

circa actus Juridicos observari Consueta fundavit

Partesque inter se agentes eidem Ministerio

ad Judicium

548

Ad Judicium suum, in pendet Evo in Termin[illegible]
Partibus ipsis utris q et quidem

Actorea Mfica Constantia de Oborskie Izbinska [illegible]
sand Sochaczewiensis in Assu manti sui pstr Citta Mfi
Paulo Oborski Vexillifer Terra Lauskensis Palatinatus
suo et alior Citterdne pstr Judicium Controversijs Partium Audi
suspensa decisione Causae et Negotij ppalis Necessariam esse
quis itionem respectu obiecta Expulsionis seu irritae tra
nis tum ad Contenta pr testationis Mfci Oborski Vexillifer
in Instanti pr Partes utrasq educend Censet et Addit
ad Rothisand sup Incorruptionem Testium. Partibus
terunt Mfci Constantia de Oborski Izbienska Actrix
Paulus Oborski Vexillifer Lauskensis Citty ~~post~~ et Insque
nes suas eduxerunt post quas Eductas Inquisitiones
dicto offij qsers Condescensionale Resolvendo suspensum
suam mantecessum factam Alterioribus Partium Controversijs
in ipso negotio Exauditis ad lectionem Inquisitionum educta
pr Partem utramq punctim Condescendit Quibus lectis et omni
circumstantias ac singula ponita Examinatis et matu
liberatione pr pensis Evo ad obiectam Expulsionem de Bon
Negocii mm Izbinskich pr Mfica Oborski Vexill Lau
Inquisitionibus ipsdem n deductam n posse mm Izbienska
ductionem in Bona. eadem pretendere sententiam Nihil
liquid et ejusdem Inquisitionibus Elicitur mm Josephus
ski et Slawkoski Famulos Mfci Vexillifer Lauskensis ad

omnia Comportationem monimentorum ~~omni~~ videlicet Testa-
tum ultimae Voluntatis Ad Mfci Alberti Oborski Vexillifer
Livens Parentis tum Divisionis Bonorum Inter MM Paulum
551 Vladislaum Oborskie Fratres inter se germanos subsecuta in-
xit et quoniam Copiam producti Testamenti ac Orginali Divi-
ejusdem In Judicio suo reproduxit proinde satisfecisse hoc
cto Decreto Judicij sui adinvenit Tandem Partibus ad
praemissorum Documentorum Controvertentibus propiorem produ-
M Oborski Vexillifer Zawy ad Comprobationem juratoriam pro
ex rebus Mobilibus Testamento Ultimae Voluntatis produ-
Ad M Vexillifer Livensis Mfcia Jzbienskie Filiae suae assig-
tis circa ipsis propter lecti Stratum Paternum nihil quidpi
haesit nec ad restitutionem earundem tenetur in Instan-
praestandam Censet et Addit praestitit magnificus Cetatus
Quo Attento Judicium ~~Eundem in praemissis liberum aequali~~
~~petitione pronuntiat~~, Ad Extremum quo ad Negotium
cipale praetensae Paternae Dotis Quoniam Divisione
eundem M Vexillifer modernum Zawsk et Ad M Vladislaum Vexillifer
Oborskie Fratres germanos in Zawady die 9 Junij in A
1708 Constituto actis quae Coetaneae Cuchanae Feria Qua-
tra octavas Festi Sanctissimi Corporis Christi Domini Anno Eodem
bata Summa in Exdotationem Trium Sororum
ginti Octo Millium Septingentorum quinquaginta
renorum Polonicorum ex Bonis Zawady cum attinentijs Divisio-
cessis Mfcio Vexillifero assignata est Exinde Judicium Mfci
ska Ex Capite tertio Summam Novem Millium Quin-
torum Octuaginta Trium Florenorum ~~Pol~~ et grossorum
decem Polonicorum Ex Bonis hisce Zawady Cum attinentijs a
respectu restitutionis praemissorum liber Nihilominus ad lecti ornam
attinens vulgo materacz et Walik adamasceni in qualitate
Post receperit quod M Sorori suae in Feria Solutioni Summae assignata

officium praesens castrensis capitanei Plocensis ad obla-
tionem N. Simonis Plawkotski Decretum Conde-
scensionis infrascriptum in bonis inferius nominatis
officiose per Judicium Officii Plocensis expedit manibus
MM. Vicecapitanei et Notarii Castrensis Plocensis subscri-
ptum et inter Partes infranominandas prala-
tum reproducentis ad acticamque suscepit in Te-
nore sequenti

Sub actu in Castro Plocensi in Terminis
Querelarum Causarumque Officii Judiciis
Feria Secunda post F. S. Francisci Confessio-
ris proxima ad 1727.

553

Ins. Ins.

Actum in Bonis Rydzewo Feria Quinta post Purificationis Gloriosissimae Virginis Mariae proxima Anno Domini Millesimo Septingentesimo Vigesimo Septimo Coram Mcis Joanne Sigismundo in Stanowo Rosciszewski Pocillatore Terrae Vissogrodensis Vice Capitaneo ac Paulo Francisco in Kleniewo Jaroszewski Notario Castrensi Plocensi in praesentia Mei et Gnosor ac Nblium Simonis Luboradski Notarij Terrestris Zawiercensis Andreae Zebrowski Camerarij Granitzalis Ciechanoviensis Joannis et Francisci Duczyminskich Venatariae Terrae Ciechanoviensis Petri et Antonij Rosciszewskich Stanislaj et Antonij Kosienskich Alberti Sękowski Burgrabij Castrensis Plocensis Nicolaj Pieglowski Francisci Sulemski Casimiri Trzcinski et aliorum nec non Mlis Rni Gnalis Providi Thomae Kotkowicz de Mdzewo Authentici et Jurati Actum Ptem acclamarunt.

Judicium officij Castrensis Capitis Plocensis suprascriptum adhaerendo Decreto Officij Sui Feria Secunda post festum Visitationis Gloriosissimae Virginis Mariae in Anno proximo elapso inter successores olim Gni Alberti Rosciszewski Capitani Sacrae Regiae Maiestatis ab una et successores olim Gni Stephani Stiq Rosciszewski prolato Quo mediante condescensio Judicij Officij Sui ad Bona supraexpressa Rydzewo pro liquidatione Jurium et Summarum ac omnium ex eisq Bonis deportatarum ac earunq Solutionis in actione tum condescensione de Bonis post levatam Summam ac in alijs omnibus praetensionibus inter Populantibus disiudicatione est inuincta in vim itaq Praemissorum ad Bona suprascripta ~~[illegible]~~

ctione partium pro die hodierna per se assignata off
se condescendit Custodita pace et Securitate publica
Suprascrum Mtem proclamata Jurisdictionem Suam
fundavit Partes ad Suj comparitionem eiq Mtis
clamare demandavit Quo in Termo Partibus Actorea
cessoribus ob Ssi Alberti Rosciszewski per Sos Ma
annam de Mlockie primi olim Ssi Alberti Ro
szewski Secundi ad Psens voti S. Francisci Duczym
ski Consortem vigore Jurium a priori Marito ha
tor Bonor Rydzewa Possessrice in pti assistentis
Manti Suj ac S. Petrum Rosciszewski Suis et Al
rum Actorum nnibus pertiter Citata Simul
Actorea Successoribus olim Ssi Stephani Rosci
uski per Sstum Antonium Rosciszewski suo et
alior itiq citatis et Actor nne pertiter Indice
bus et Actoribus SS Stanislao Valentino et
Antonio Kosinskie pro Sso Stanislaum et Antonium
Kosinskie Suo et Fratris Suj nne personaliter indi
tibus itiq et Actoribus SS Pieglowskim ob S. Sta
slaj ex ob S. Theresia Rosciszewska procreatis Filijs
S. Nicolaum Pieglowski suo et Fratr Suorum nne
liter Judicium Controversijs Partium audibus ex
te Decreti Judicij Suj ad liquidationem Jurium per ob S. Al
tum Rosciszewski de Bonis Rydzewo deportatis per
tem producere condescendit Quae reproducta pri
1710 Anno in Raciqz ob aurum Pestiferam in
vitte Ploccen grassanq Feria Quarta post Dominicam
Laetare Quadragesimalem Ssa Marianna Kemp
primi ob Ssi Stephani in Rydzewo haeredis Rosci
ski Secundi ob Ssi Vladislai Narzymski Castellani

Vand

tertij pro illo tempore voti od Ssi Joannis Zdrojewski
sed od Sso Alberto Rosuszewski Capitano Sacrae Reg.
Maiestatis Summam Tredecim Millium Florenorum
Polon. Sibi per od S. Stephanum Rosuszewski priorem
Maritum suum inscriptam transfundit de Bonis
Rydzewo cedit sicque autem S. Antonius Rosuszewski con
tractum inter eandem S. de Kempskie protunc Zdrojew
ska ex una et eundem od Sum Albertum Rosuszewski ac Ma
riannam de Młockie Conjuges parte ab altera in Chre
gowo die vigesima Martij Anno 1710 intuitu Edicti
transactionis initum producit quo contractu elicitur
eundem od S. Albertum Rosuszewski pro Juribus et supra
fata cessione eiusdem S. Mariannae de Kempskie non nisi sum
mam novem millium tynphonum polon. enumerasse ex in
de Omnibus attentis Judicium condescensoriale in vim
praeinserta cessionis super Summam Tredecim mil
lium florenorum polon. facta successores memorati olim
S. Alberti Rosuszewski tantum modo summam eandem No
vem millium tynphonum concernere debere declarat.
2do eodem Anno in Bielsk Feria sexta post Festum Nati
vitatis Sancti Joannis Baptistae S. Stanislaus Male
wski eidem od Sso Alberto Rosuszewski Summam Duorum
millium Tynphonum originaliter per Edictum olim
Stephanum Rosuszewski S. Mariannae Kalęczowna
olim S. Joannis Mileuski Relictae consorti in Bonis Gry
bsk et Wola modo obligatis inscriptis ad se recognoscen
Jure cessionario devolutam una cum Summa An
tum tynphonum scripto certo manuali assecu
ratam demittit tertio eodem Anno in Racyn Feria
secunda post Festum S. Bartholomaei Apti S. Sta

557

nislaus Bogdanski Ensifer Plocen in personam eius
od S. Alberti Rosciszewski Summam Quadringentorum
tynphonum scripto manuali per od S. Stephanum
Rosciszewski contractam Decreto Officij
Castren Plocen adjudicatt et Juramento ex
ctam una cum Iuta Septem mm PP transfert. 4
1702 Anno in Castro Plocen feria Sexta post Festum
S. Antonij de Padva SS. Casimirus Kaczkowski
et Marianna Głoszkowska Coniuges ex
prascriptt od S. Alberto Rosciszewski Summam
Quingentorum Viginti quinq tynphonum per
od S. Stephanum Rosciszewski inscriptione Au
thentica contractt decreto officij Castren Plocen
una cum suis poena trium mm PP adiudicatt comittunt ex
Anno ibid Feria Tertia ante Festum S. Martini
Pontificis N. Catharina Bonkowska pro
od Nobilis Joannis Pruski Qdi Voti Ssi Sebastiani
Rutkowski Consors Saepedicto od S. Alberto
Rosciszewski Summam Septingentorum tynphonum
polon per od S. Stephanum Rosciszewski
itid inscriptione Authentica contractt una cum
provisione per Judicium Psens ad Summam ce
tum tynphonum reductt demittit. 1713 Anno
in Arce Ciechanovien Feria Tertia intra Octavas
Festi Sacratissimi Corporis Xsti Dni S. Elisabeth
Rosciszewska consors S. Stephani Bieczski
Summam mille floren polon ~~eid~~ od ~~Ssi Alberto Rosciszewski~~ per od Ssum Nicolaum Rosciszewski
inscriptt

inscriptis et in Bonis Rydzewo haeren. ejus od Gnoi
berto Rosaszewski transfundit 1714 in Arce
Ciechanovien. Feria Tertia ante Festum Nati
vitatis S. Joannis Baptistae Ex Joannes Ro
sinski Dapifer Sochacovien. ejus Gso Alberto
Rosiszewski summam originalem Quatuor
millium tymphonum polon. per od Gsum
Stephanum Rosaszewski inscriptione Authenti
ca assumptis tum Provisionalem Duorum mil
lium tymphon. polon. Decreto officij Judicij Ca
stren. Plocen. adjudicato Juramento evicto cum lu
ta poena trium MM PP cedit 1715to Feria Quar
ta post Festum S. Agnethis Virginis et Martyris
in Arce Ciechanovien. S. Catharina Rosaszewska
olim S. Sigismundi Sutkowski Consors Legi
tima memorato Gso Alberto Rosaszewski sum
mam mille floren. polon. per od S. Stephanum
Rosaszewski Actis Castren. Zembrovien. inscripta
committit 1722do in Arce Ciechanovien. Feria
Quarta post Festum S. Laurentij Martyris S.
Joannes Miłobędzki cunq od S. Albertum Rosaszewski
de summa mille tymphon. polon. per od S. Stepha
num Rosiszewski od S. Joanni Rosinski debita et
ad se recognoscen. per Jus cessum devoluta Quietat
Quam summam Judicium ex rationibus per
moventibus ad summam sexcentorum tymphonum
Bona Rydzewo afficien. reducit Quae summae omnes
liquidatae cum lucris ac currentes in Tymphones redu
ctae efficiunt summam Viginti unius millium et

559

2

Viginti unius tymphorum per Sæpedictum olim Gsum
Albertum Rosuszewski de Bonis Rydzewo realit
deportatum post quam liquidationem peractam Judici
ad disjudicationem pretensionum Partium ex posses
ne Bonorum prædictorum Rydzewo pullulantium
contulit inventariumque Bonorum in quo flore eaque o
G. Albertus Rosuszewski aprehenderat Gsa de M
chie primo Rosuszewska nunc Duczyminska Possess
ci Bonorum memoratorum comportanda iniunxit quod ea
comportavit tumquoque circa comportationem ejusd
Inventarii Regestra manu propria olim Gsi Alberti
Rosuszewski prioris Mariti sui scripta expensarum in
dificationem Curialium et Villanorum ædificiorum re
rationem restaurationem in Juvamina subditorum
conservationem Bonorum erogationem summarum ibi
expressarum remonstrantia reposuit Judicium hisce re
sis inficiante hærede Gso Antonio Rosuszewski in
nullis prædictorum Regestrorum realitati suspensa ta
tisper præmissorum cognitione propter sufficientiorem Ju
cii sui informationem necessariam primo omnium
subditorum convocationem censet ex quibus convo
tis facta in omnibus sufficienti investigatione de
mum necessariam esse inquisitionem per partes u
educenda super præmissa quævis sententiat et ad
Mtis ad rothisanam super incorruptionem testium p
tibus quod Juramentum sibi partes eaque ab invicem
indulserunt inducant testes induxerunt utrum
partes ad inquisitionem electos subditos fundi sen
res postquam eductam inquisitionem Judicium
ad lectionem ejusque condescendit. Qua lecta et per
omnes circumstantias ac singula puncta p

derat

derata et examinata resolvendo suspensionem suam
in antecessum facta tum ex re oculis subiecta quibusvis
intervenientijs pensatis licet quidem ex Regestris supra
tatis od S. Alberti Rosciszewski apparet summa in re
parationem et conservationem praedictorum Bonorum Ry
dzewo erogata Decem millium Nonaginta Novem
tynphonorum polon. Judicium consideratis considerandis
tum attenta non nullorum Subditorum de huiusce Bonis
fugatione praeinsertam erogationem summarum praescin
dendo inter partes Juramenta ad summam Quin
que millium Sexcentorum tynphonum polon.
reducit et pro reali ad restitutionem per haeredes
sententiat Jam vero siquidem olim S. Albertus Ro
sciszewski in Anno 1711 Jno ex Bonis od S. Ludovi
ci Kosinski Judicis Castrensis Plocensis debiti tam se quam
Filiastros suos concernens summam mille Octin
gentorum tynphonum percepisse elicitur proinde
ad successores od Sni Stephani Rosciszewski medie
tatem summae ejusdem una cum provisione ad sum
mam trecentorum tynphonum reducta pertinere de
clarat tumquoque ex summa Sex millium tyn
phonorum polon. post od S. Theodoram de Rosciszewskie
Powalska per od S. Albertum Rosciszewski
levata contingens Religiosum Joannem Rosci
szewski Societatis JESU comparens haeredis Fra
trem Germanum concernens exclusa pro expensa
invindicationem erogata summa Ducentorum
Quinquaginta tynphonum polon. summam

mille Ducentorum Quinquaginta tymphonum a Su-
cessoribus saepedicti od Ssi Alberti Rosaszewski ex-
ctare S: Antonium Rosaszewski debere agnoscit a
extremum ex summa sex millium florenorum po-
dispositione od Illustrissimi et Rndissimi Mdze-
uskj Sufraganei Gnesnen Successoribus olim Ssi
Catharinae Mdzewska od Ssi Nicolai Rosaszew-
Consortis Aviae partium inter se agentium e
Bonis Strzegowo applicatis Decreto Officij Judiciaj
Suj Summa in quatuor capita disposita mi-
lle quingentorum florenorum polonorum Successoribus
Ssi Stephani Rosaszewski est adjudicata Ve-
quoniam ex Documentis sufficientioribus
nunc in Judicio Suo reproductis lucidè pate
Summam Pmissam in quinque capita devolu-
tam esse proinde S: Antonium Rosaszewski
seu Successores od ejusdem Ssi Stephani Rosaszewski Paren-
tis ipso ex supra memorata Summa a Successo-
ribus od S Alberti Rosaszewski Summam
mille Ducentorum florenorum polonorum una cum pro-
lione ad Summam trecentorum sexaginta flo-
renorum polonorum moderati competere debere arbi-
tratur Pmissis expeditis Quando quidem deducitur
Summarum deportatarum tum in reparationem a
Pfens adjudicatae Successorum od S: Alberti Ro-
saszewski Summae in unum injunctae in Bonis

dzewo

dzeuo existere summam viginti sex millium sex
centorum viginti unius tynphonum successorum
autem od Gsi Stephani Rosciszewski apud successo
res od Gsi Alberti Rosciszewski ex summis superius
liquidatis summam trium millium sexcentorum
octuaginta unius tynphon exstasse id circo Iudi
cium decernit Quatenus iq S. Antonius Rosciszew
ski hæres exclusa summa sua superius expressa
residuum summæ supraspecificatæ in exempti
onem Bonorum Rydzeuo cum attinentijs Gsa
de Młockie primo Rosciszewska nunc Duczymin
ska uti a priori Marito ipso Iuribus gaudenti
in et pro Crastino Festi Nativitatis S. Joannis
Baptistæ proxime venturo coram officio Castren
Plocens Curia ejusq summæ uti pupillaris secura
locatione seu in deportationem onerum prioris
Mariti ex Bonis ipso conversione solvat et reali
ter enumeret. Post levatam verò summam
eaq S. Duczyminska de Bonis hisce Rydzeuo cum
attinentijs in duabus integris septimanis in
præsentia Mtis et Ducorum Nobilium condescendat
eaqq Bona in illo statu prout nunc exstant
una cum inseminationibus; vernalibus suffi
cientes conseminanq in Actualem possessio
nem dimittat ac eoq tempore munimenta
quævis ad Bona Rydzeuo pertinentia

Ers

scripta manualia omnia Quia Comprobationes
alitatis Juratoria prout nulla summa debit
ex scripto aliquo provenien percepta nihilq
factum ibiq Pstanq extradat facturae sunt Cmp
Partes sub poena Banitionis quae decernitur
Temus publicandae in proximis post contra
ventionem Castren Plocensis Conservatur per
ptorius luita per utramq partem poena Qua
decem MM: PP. parti per partem sibi ab in
cem compensanda Judicio vero in instan
solvenq quantum attinet Ptensos subdit
binos de Bonis Rydzewo in Strzegowo comm
nem ibiq nuptos eosq pro Ancillis quatuor
od Gnum Albertum Rosaszewski in Bonis his
Rydzewo in Matrimonia elocatis suis haer
ditarijs et alijs procuratis compensandos ce
set; respectu apum et vasorum Braxatorij Inq
sitione non probatorum Successores od G: Albert
Rosaszewski ab impetitione quavis liberos
cit et pronunciat. Quo ad indictiones G. G. Kosi
skich ex od G: Hadwigi, Piegłowskich ex olim G
Theressia Rosaszewskie procreatorum filiorum
residuitatem dotum post Matres suas Pten
dentium Judicium Aquiq onus hoc ex tra
factionibus antecedentibus inter od Gsos S
phanum et Albertum Rosaszewskie Fratr

initis

initis bona Rydzewo afficit proinde Decernit Quate-
nus Sr Antonius Rosciszewski Predictorum Bonorum Haeres
SS Jesinskim Summam Quingentorum florenorum
Polon. SS Pieglowskim quoque similem Summam
Quingentorum florenorum polon. restantes dotis ceram of-
ficio Castren. Plocen. in et pro crastino Festi Na-
tivitatis S. Joannis Baptistae Pria sufficienti de
persoluta totali Summa quietatione et facienq
de Bonis abrenuntiatione solvit et realiter enume-
ret Iuita per eunq S. haeredem poena 3 mm PP.
Parti et Judicio totiq Parti circa solutionem Sum-
mae Judicio vero in instanti iuxta processum Juris
communis solvenq idq sub rigore suprascripto
Decreti Plen. vigore.

Joannes Sigismundus Rosciszewski Pocillator Terrae Visogra-
diensis Vicecapitaneus Castrensis Palatinatus Plocensis mpp

Paulus Franciscus Jaroszewski Notarius Castr. Palatinatus Plocen.

Actum in Fundo Bonorum Mlock Possessioni adjacens Mti Iuti
dczyki Dapiferi Lucovien Subjecti in Rosa Palonioni Simon Sebastij
ibiq sita F. 2da post Dnicam Jubilate proxima A. Dni 1727.

Praesentibus Dis ac rebilibus Hieronymo Kaminski Camerario
Praniciali Ciechanovien Josepho Mlocki, Joanne Kanigowski.
Josepho Jabinski, Balthasaro et Laurentio Wilanowsko Fratri
bus Franciso Zarzecki, Michaele Krasecki, Carolo Kadratow-
Alexandro Zielinski, Kasparo Rykaczewski, aliisq pluribus Ba-
rii Status, et conditionis hominibus, Nec non Alii Regni Indi
Jovido adame Vidiele ad actus presentis appositore per quem
Jurisdictio presens fundata, ac cum omni Securitate proclama
ta est. Ego infrascriptus Castrensis Belzen Officialis Ad Requi
sitionem Partis actoreae videlicet Mti Raphaelis Mlocki Tri-
buni Kalischien Vigore Decreti Tribunalitii Regni Petricovien
F. 4ta ante Dnicam Omnium S. proxima anno immediate presento
Millesimo Septingentesimo Vigesimo Sexto inter Eanes Partes
actoreas Et Rum Stanislaum Mlocki, Ctr Rum Albertum
Sutkowski Pandae actores et negotii Gestor platicujus Teno
sequitur Quasmodi Judicium Resolvendo Remissionem ab Of
cio executionali Castren Belzen ad Fundo Bonor Mlock ad
Judicium Regni factam Controversiis Partium exaudito pro
et contra in Judicium Scilicet Allatis, et Matura deliberatione discus-
si, et ponderatis Singulis Manifesti patet, et sufficienter dedu
ac probatum est. Inter olim Rum Albertum in Mlocko Mlocki.
Bonor Villarum Mlock, Wola Mlocka, et Barancze cum acti-
nentiis Sortis suae haereden, bona eaq mediante venditorio Con-
tracta, et olim Rum Andream in Kowalewice Kowalewski subdu
piferum Mlock in Ao 1671. conscripto, et actis Castren Varsavi
ensibus Sabbatho in Vigilia Festi S. Thomae Apostoli Anno
eaq Roborata conditionata cum clausula contracta ergap.
posita, retro emendorum Pactorum Bonorum in rem et personam
ejusq Pri Kowalewski per dispositionem Contractum Jure retra
ctus disposuisse, et vendidisse eundemquoque Rum Kowalewski.
per supra scriptum Contractum tam eaq Bona, quam ac subdepo-
ribus olim Pri Albrachti Mlocki quaesita pria summarie
& pretio eorum ac in conservationem erogatarum restitutio
ne faciendo sopedicto P. Mlocki redemptorem Le obstinadpe
post veri non attenta Pmissi Contracta eaq Bona in alias
manus dimisisse, variaq eainde Transactiones cumpsedi-
cto Pri Alberti Mlocki, quam Successorum ejus subsecutas esse
Circa hoc ius Judicium casualis ius Transactionibus proprie
orem M. Mlocki actorem Prehabitionem Bonorum Memorabor
tum per Successores olim Pri Albrachti Mlocki, quam et olim Rum
Albertum Mlocki dispositorum adinvenit, et bene rem sita ex
stibilia esse censet et Eanq Rum Raphaelem actorem uti olim
Pri Alberti Mlocki Filium injus hereditatis Dictorum Bonor

restituendam esse arbitratur Receptamq; condescensionem
officiorum ipsi secundum eorum Benes Rtoed, Et quia ea
te caetera officii Castren Bedres aut Palowecen, sive Rethme
vel Rasnestaui ed extarta vero Dñi Stanislai Mlodi Sinu
Plocen officii Castren Zakrzymen sive Judicii Trn Landsb
Palatinatus Hoc Seruitus diuersimode ex Mtis Judicibus ero
absentia non obstante dumued duos Judices, seu unus offi
aut unus officialis exquacunque parte cedsit Quod Judici
seu officium in 2da post dominicam Jubilate decen
sura sive condescensorum Mutuo partium sumptu cond
ante omnia Summas perlim. Mtoreum Lowalo dite
pro pretio ptactorum Bonor et inprimis ptdam crnem ex
moneta in contractu supraptd ed ipsa, quam in conservat
nem eorum Bonor expensas liquidabunt de reparatione
non si qua apparuerit, ac contributionibus per medium
ptdicata Tribunalitia computandis inquirent Inquisitor
expedient. Solutionemq; Summarum, ac reparationem et com
sationem reparationis Bonorum cui competerit injung
et adjudicabunt, ac post exolutas per M. Raphaëlem Sad
Summas Bona supraserenda in possessionem actualem
caetera tradet, aut tradent, et dimittent partesq; in om
ptensionibus finaliter, et quasi appellatione decident, se
decidet. et disjudicabunt seu disjudicabit Cujus Judicii
officii decisioni partes parere et acquiescere teneantur
pena Bnis in libris etiam coram uno officiali condesern
publicanda. Quibus adstens per partem utramq; pena
tuerdecim Marcas Polonicalium parti et Judicio to
in instanti solvenda. Factura partes omnia substanti
pacibus etiam coram uno officiali publicanda. In substitutionem
Ordinarium condemnationum ed parte ptati D. Raphaëlis
Tribuni Trabovecen superius citata Lublini in Judicio
bunalitio obtentarum decernit Judicium Quatenus Cu
pars citata Vadium sabitaneale Triplex parti et Judici
suo totiq; parti quinq; in Trno condescensionis subigere
scripto, Judicio vero in instanti sub pena Bnis inter Trn
Tractos publicanda solvat, et enumeret. Condescendi Judi
acta quo supra ad bona memorata condescendi Hidemq;
data per suprascriptum Mtem Jurisdictionem partes ad comp
dem acclamare mandari Quo in Trno Mto Raphaë
Mtoski Tribuno Trabovecen citato personaliter, et Mto
berto Sutkowski Dapifero Luccoren citato per D. Alexandr
Zielinski Comparentibus, Sigmq; Dño Stanislao Mto
non comparuit, Cum et eius secundicus p parte citata n
conductus obsp em adventus actum stentes ad diem
stinem reclamare mandari Jncrastino vero Dñi Cri

Ad

568

Feria Tertia post Dnicam Jubilate proxima reassumpta Jurisdictio
Siquidem etiam praesenti in Trno Tam Gdus Stanislaus Mlocki quam Mi
sulkowski ~~[illegible]~~ Acta in Bonis Mlock
existentes non comparuerunt, nec ex parte sui officium ce
duxerunt, quinimo non parituros se declararunt Idcirco
Ego Officis Castren Belzen visa ejusmodi temeritate et Contra
ventione insistendo Decreto Tribunalitio tum annuendo Par
tis actoreae affectationi pro extendendo Rigore In Decreto
praemorato Tribunalitio apposito tam respectu Contraven
tionis eiusdem Decreto inpuncto non satisfactionis eiusdem quam non
exolutorum in sublationem processus vadiorum solvi in jun
ctorum pro Publicanda Poena Banitionis perpetuae respectu omis
sae Contraventionis Mlem actus praesentis apparitorem addi
di et deputavi, Qui Mlis additus Voce sonora Eamque Poenam
Banitionis perpetuae super omissa Parte Citato Decreto
Tribunalitio non parente publicavit, et ad notitiam omnium
~~deduxit~~ in praesentia plurimorum Nobilium deduxit et proclamavit
postquam Taliter factam publicationem eloco publica
tionis rediens, Relationem ejusque proclamatae Publicationis
fecit. Qua publicatione connotata pro Facienda Executione
de Bonis Partis Jure victae ad Mcos ~~Cap~~ Loci Capitaneos
et Eorum officia quorum Jurisdictioni Bona Citatorum
subsunt remissi actus praesentis vigore.
Joannes Antonius Lewicki Notarius Castren Belzen

Decretum fonde
Sclensionis in fundo
Bonorum Mlock expedit
1727

Officium Pens Castrens Capitan Plocen ad oblatio
nem G Caroli Nadrzałowski Decretum Conde
scensionis in fundo Bonor Młocki per Offi
cium Castren Bełzen expedit manuq ipso pro
pria Subscripti reproducentis ad Acta cum Actis
Pro Ingrossanda suscepit in Tenore sequenti

Sub Actum 4ta post Dnicam Jubilate
proxima Anno Dni 1727

109 574

Actum in fundo bonorum Swierczyno Mtis Feria Sexta post Dominicam Rogationum proxima Anno Domini 1727. Coram Gnosis Vladislao a Roiewo Kaczkowski Juni Vladislaviensi Adamo Smoniewski Vissogrodien Castren Burgrabijs in praesentia Rmi et Reverendissimi Joannis Jezewski Canonici Cathedralis Vladislavien et Plocen tum Gnosorum et Nlium Joannis Jezewski Camerarij Granitalis Joannis Zawidzki Burgrabij C. Plocensium Stanislai Gralia Stanislai Potrykowski Marci Jaiewski Zekiani Kiszelewski Matthiae Starski Jacobi Hektaur Joannis Brockowski Sebastiani Lizenski Valentini et Petri Sulenskich et aliorum plurimorum Nlium ad actum praesen congregatorum necnon M. R. S. Provinciae Pauli Sobol de Drobnin Authi et Jurati actum praesen acclamantis

Officium praesens Condescensionale Burgrabiale Castren Juni Vladislavien et Vissogrodien in virtute Decreti Tribunalis Rmi Petricovien inter Mcum Franciscum Skarbek Vexillifer Lancicien Actorem et Statum ab una et M. Adamum Jezewski Succamerarium Plocen Statum et actorem parte ab altera Feria Sexta post Dominicam Laetare Quadrlem pro anno nunc currenti lato quo mediante Condescensio Officij sui Burgrabialis ~~in actu expressi~~ pro parte M. Skarbek Lancicien Seu Juni Vladislavien Seu Priedecen pro parte vero Mci Jezewski Plocen Sive Vissogrodien ~~ad in~~ pro facienda investigatione de praetensionibus Mfci Skarbek utrum in eo statu prout in suam M. Jezewski receperat possessionem Bona Swierczyno Mco Skarbek tradidit et dimisit tum de Inventarijs praevia Inquisitione fugatione Subditorum alijsque quibusvis praetensionibus eiusdem Mci Skarbek injungendaque satisfactione ac finali praecisa appellatione per Officium suum decisione faciendae injuncta. Est igitur ex requisitione Partium utrarumque ad Bona Subscripta Condescendit Jurisdictionem suam fundi ad bona Swierczyno ab actu in octo Septimanis Scilicet pro die hodierna

575

Indsa

datu pace et securitate publica per Mlem adstan pro multi-
ta Partes ad comparendum sub eiusdem Officio Condescensio-
nali acclamandas inscripsit In quo Trno acclamato-
rio Partibus actorea Spco Francisco a Gora Skarbek
Vexillifero Palatus Lanciciensis pntr citata Spci Adamo
Jezewo Jezewski Succamerario Palatus Plocen per Dn
sum Joannem Jezewski Camerarium Granitialem Plo-
censem comparentibus et Decum Judtis contravertentibus et
quidem Spco Skarbek Vfero Lanciciensi executionem Decre-
tibus suprascripti affectante Jam vero Comparente Par-
tis citatae Spci Jezewski Succamerarij Plocen eundem M
Succamerarium non posse pro Trno presen ob aegram Vale-
tudinem in causa Ten personalitatem requirente comparere
inferente et Dilationem Infirmitatis eius concedi postula-
te. Officium presens Condescensionale ~~concessibilem ea~~
~~ad infinit et eandem ad repositionem ejusdem Gnosi Joann~~
~~Jezewski Camerarij Plocen~~ ad haerendo Novellae Constitutio-
Teneri ante omnia Gnosum Jezewski Camerarium Gras. Plo-
ad comprobationem jurationam prout M Jezewski Suc-
camerarius Plocen eundem de recipiendo sibi in Trno presen
infirmitate requisivit et nullam notitiam huic dilatio-
contrariam habet adinvenit et Addit Mtis Indultum qu
attento concessibilem eandem dilationem officium presens Con-
adinvenit et eandem Spco Succamerario Plocen ad feriam
Sextam post Festum S. Matthaei Apli proxe in anno
sen imminentem dat et concedit quam in Trno adve-
enti juxta praescriptum legis M Succamerarius comprobare tenebitur et
Conservatur Partibus ~~illo in~~ Trnus comparendi peremptorius
Vladislaus a Rojewo Kaczkowski Burgrabius Cra-
Junio Vladislaviensis mpri
Adamus Smoniewski Burgrabius Castren Vissogrodi

577 310

575

576

Actum in Bonis Kisielewo die Decima July
Scilicet Feria Quinta ante Festum Sanctae Marga-
rethae Virginis et Martiris proxima Anno
Domini Millesimo Septingentesimo Vige-
simo Septimo coram Mo Joanne Sigismundo
Rosciszewski Pocillatore Terrae Vissogr. Vicesa-
preo Castrensi Palatus Plocen. In praesentia Mi-
ae Gnosorum Bernardi Mostowski Castellanidis
Sieprcen. Martini Mlicki Camerarij Granicialis
T. Vissogr. Matthiae Karski Stefani Malewski
Hilarij et Felicis Rosciszewskich. Alexandri Komo-
rowski Francisci Sulinski. Matthaei Karwowski
et aliorum tum Illis Regni Gnatis Providi Gre-
gorij Rokiecki de Bronowo aut Sinticie et Pu-
rati actum praesentium acclamantes et adstantes.

Judicium Officij Castrensis Plocen. videlicet Suprascriptus
Mcus Vicesapreus Castrensis Plocen. ex requisitione Pac-
tium infra expressarum accedente Decreto Tribuna-
litio Regni Petricoviensis inter easdem Pactas infra
nominandas Petricoviensis. Feria Sexta post Domi-
nicam Laetare Quadrantem in Anno praesenti prolato me-
diante Quo Decreto Tribunalitio Suspenso toto
negotio Condescensio Officij Castrensis Plocen. vel Pa-
trocinium aut Bohrownicen in fundum Bonorum Pre-
dictorum Kisielewo unius ex officialibus assentiri
non obstante pro Feria Quinta possessa solemnia

578 Sacri Pentecosten in Anno Praesenti proxe praeteri
Cognitione Iurium Partium Secum agentium et
ditorum Omnium ad Praefatum Bona Concurrentium
per Perillustrem et Rsmum Mostowski Praepositum
Vladislaviensem Gnesnensem Ploce Canonicum adcita
dorum et comparendorum coram Iuris liquidata
Cognitione Solutionis cui per quem quod compe
rit jurisdictione et finali decisione est injun
cum Igitur In Termino praefixo Officium per Pa
requisitum Castrum Plo ex legalitate Sua condes
dere non valuit Partes eaque cum Creditoribus
adcitatis Terminum eundem Suprascriptum accedere
unanimi Consensu ad diem hodiernam plenos
[illegible] Secreti Tribunalitij prorogarunt
limitarunt In Virtute Igitur praemissorum Off
se condescendendo jurisdictione Judiciali fu
tu et per mtem promulgatum Partes ad Comparen
sum coram Judicio eidem Mli acclamandas de ma
vit Eiusdem In Termino Partibus ac Creditoribus
Actorea Perillustri et Reverendissimo Thomae Da
cki Canonico Cathedrali Ploce pro se pro Citato Pe
lusti et Rsmo Mostowski Praeposito Junio
slaviensi Gnesnensi Ploce Canonico citato pro se pro
citatis Venerabili Capitulo Ploce per Rsmum
Thomam Paprocki Canonicum Cathedralem Ploce De
gatum a Capitulo pro Rsmo Valentino Malecki
Anna de Sczawinskie primo Rescriptum

...ompetere juste et legitime sententiat. Summa quog septingentos
...infons. per eund Illustr. supplicl. Illustri olim Krajewsk.
...in effectu datum ac specificat. sorte primi sortis debiti Decreto in
...bonis Kl. Dwa non agnitam. tum Summa. 8 Decem tangis Bonor.
...Kl. Dwa. modo supinis. Illustr. olim Krajewsk. decendito
...Kl. Dwa. modo supinis. Illustr. olim Krajewsk. decendito
...Illustr. sent. Octuagintu Florenor. et grossor. quing. Polonis. Illustr.
...Jurisch. exhibit. in Bonis. Illustr. olim Illustr. Krajewski. afficientes
...demonstrat. Summa decem. Decem. Decem. infons. ...Illustr.
...supplicl. per eund olim Illustr. Krajewski modo supinis exposit.
...absorptam de Bonis ipsius sui ic. Solvenda ac retinenda denig pro
...Quarto. attento. poena Quadruplicis Quatuor decad Florenor. Polon. per
...omissum Creditor originaler. summar. de hinc Bonis Solvendis. ass.
...Bona Illustr. Judicialiter. Illustr. Stand ad Summa
...Illustr. Bonis. Venerabili Capitulo Plocensi se contulit. et quidem Illustrium
...Bonis. Venerabili Capitulo. designatior. reproduxit.
...et Rendissimus Laurentius a Venerabili Capitulo Plocensi. Sabbato ante festum Sanct
...Illustrium aut Sentiad. in castro Plocensi. Sabbato ante festum Sanct
...Bartholomi. Apti in eor anno Millesimo septingentesimo. per olim Illustr.
...Item et Reverendissimus Stanislaus Krajewski Cancellarius Cathedralis Plocd.
...Bonis Kisielewo. Archidiac. in rem Venerabilis Capituli Plocd. Superiorum
...quod Quatuor Millium Flor. Polon. annuis ratis in Regno Monetis. modo recentior
...et Censu annuo a quo libere sentiat per Illustr. Septem quotannis pendendo
...Bonis Kisielewo. recognitam repetit. Quam Summam indicio.
...Illustr. Bonis Kisielewo. recognitam repetit. Quam Summam indicio.
...Illustr. Capitulum et realem sensat. Inqua Summa ic. Venerabilis Capitulum
...Illustr. Capitulum et realem sensat. Inqua Summa ic. Venerabilis Capitulum
...Illustr. Judicium mediatas Bonor. infestat. Connotatis Juribus Illustr. Valen
...Illustr. Malewski. adita Illustr. reproduxit Contractus inter olim Illustr. et olim
...Illustr. Malewski. adita Illustr. reproduxit Contractus inter olim Illustr. et olim
...Illustr. Stanislaus Krajewski Cancellarius Plocd. a una et olim Illustr.
...Illustr. Stanislaus Krajewski Cancellarius Plocd. a una et olim Illustr.
...Illustr. Valentinus Malewski Fratres Germanos Germanus Illustr. decessus parte
...Illustr. Valentinus Malewski Fratres Germanos Germanus Illustr. decessus parte
...ad altera respecta Obligationis Bonor. Kisielewo. in Summa Quatuor
...ad altera respecta Obligationis Bonor. Kisielewo. in Summa Quatuor
...Millium Flor. Polon. alter ipsius contracta Sabbati die Decima Novembris in
...Millium Flor. Polon. alter ipsius contracta Sabbati die Decima Novembris in
...anno Millesimo septingentesimo Octavo. confecta. denig Instructionem
...anno Millesimo septingentesimo Octavo. confecta. denig Instructionem
...Obligatoria in castro Plocd. Sabbato die Festi Sancti Martini Con
...Obligatoria in castro Plocd. Sabbato die Festi Sancti Martini Con
...Illustr. in eor anno Millesimo septingentesimo Tertio per eund Illustrem
...Illustr. in eor anno Millesimo septingentesimo Tertio per eund Illustrem
...Krajewski in personas emisse olim Illustr. Valentini Malewski. Super Summa
...Krajewski in personas emisse olim Illustr. Valentini Malewski. Super Summa
...Quatuor Millium Flor. Polon. ad hoc Obligatoria. sine quanto monetis. in Bo
...Quatuor Millium Flor. Polon. ad hoc Obligatoria. sine quanto monetis. in Bo
...nis Kisielewo. ascendentiam in qua Summa Bona eadem Kisielewo
...nis Kisielewo. ascendentiam in qua Summa Bona eadem Kisielewo
...in sua possessione habuerat. nunc vero Illustr. Josephus de Sczuchinski
...in sua possessione habuerat. nunc vero Illustr. Josephus de Sczuchinski
...tanto Notatis quae Illustr. Malewska memoratis olim Illustr. Valentini
...tanto Notatis quae Illustr. Malewska memoratis olim Illustr. Valentini
...Malewski. Conjugi vetita. ex jure adita Illustr. Bonorum
...Malewski. Conjugi vetita. ex jure adita Illustr. Bonorum

...ebsen

582 possessione disponit. Judicium attento jure legitimo [illegible]
Summam eandem Quatuor Millium Tinforum modo obligatorio
Kisielewo afficientem realem censet. Jus Gnosi Alberti Zołto
Subjudicidem Terrestris Plocen. reposuit in Judicio praesenti Membra
manu olim Perillustris Reverendissimi Stanislai Krajewski
rij Plocen. ex altera parte manu eiusdem expressum [illegible] his formalibus [illegible]
mam Quorum Millium Tinforum datum Vigesima octava Augusti
Dni Millesimo Septingentesimo Sagittas pro Festo S. Joannis
Sto Tinfones ducenti simulcum summa idest Gso Alberto Zo
lto Subjudici Plocensi. Deinde Processus in Castro Plocen. in
Millesimo Septingentesimo Decimo pro Successores mem
mo Subjudicis Inis Haeredibus et Possessoribus Bo
lewa institutus respectu praedictae Summae et ad gradum
meri executionis perductus. Judicium Pensatis praemissis
Gso Alberto Zołtowski Comparentem ad Comparationem Juratam
debitoreae Summae olim Parentis suo in instanti Sententiat et add
ad rotundandum tandem quoniam alij Creditores et ad Bona
titores viso reali scripto eidem juramentum hocce ut Summam
nisi Mille Tinforum praetendat Indulserunt. Judicium his
[illegible] Summam nisi Mille Tinforum realem Gso Zołto
ex Bonis Kisielewskiego praedicti olim Perill. Cancell. competere
Jus Conventus Supreen. Religiosarum et Deodicat
Virginum Ordinis Sancti Benedicti Scriptum m
ale manu olim Perillustris Stanislai Krajewski
lavij Plocen. Plocien. Die Trigesima Decembris in
Millesimo Septingentesimo Tertio Super Summa
te Tinforum olim Gso Martino Dobrosielski
Anno eodem in Castro Plocen. Feria Secunda in Vig
Festi Circumcisionis Xsti Scripto eiusdem per eundem
Cancellarium pro oblata porrecti Roboratio Deinde Decr
in Castro Plocensi Feria Secunda in Vigilia Festi Nati
tis Gloriosae Virginis MARIAE Anno Millesimo
Septingentesimo Vigesimo Secundo inter Conventum
Catharina et Perill. Rssimum Mostowski Praepos
Wladislaviensem Cittum pte ab altera pro latum Quo Decr
Summa eadem Mille Tinforum ex Possessione Bono
Kisielewa uti Testamento ultimae Voluntatis Sup

olim Gsi Martini Dobrosielski, Praedicto Conventui Sup-
censi Monialium legata et applicata ad Solvendum
una cum provisione per Quinq Tinfones a Centum ab actu dis-
positionis computanda est injuncta Judicium attentis
hisce Documentis Summam praedictam Mille Tinfonum Con-
ventus eiusdem Monialium liquidam et rite Bona Kisie-
lewo afficientem acquiescit Jus Grosae Mariannae de
Swierczynskie primo Orzeszkowska ad praesens Gsi Stanislai
Swierczynski Consortis Scriptum manuale per olim Pacillum
et Rssmum Stanislaum Krajewski Cancellarium Plocensem
in Plocko die Octava Julij in Anno Millesimo Septingen-
tesimo Quinto, Super Summam Mille Tinfonum in rem praedi-
ctam Gsae Swierczynska datum Nemum Decretum Judicij
Officij Castrensis Plocensis in Racicz ob Contagionem pestilen-
tiae in Civitate Plocensi grassantis in Terminis Querelarum
ibidem Feria Secunda post Dominicam Oculi Quadragesima-
lem in Anno Millesimo Septingentesimo Decimo inter
eandem Gsam Swierczynska ab una et Haeredes ac Possessores
res Bonorum Kisielewa pte ab altera latum Quo Decre-
to post Comprobationem juratoriam per hanc Gnosam
Swierczynska Super realitatem Summae Sibi debitoreae Sup-
expressae Mille Tinfonum factam et praestitam Summae
huiusce Solutio una cum provisione ab actu Scripti data
proveniente per Haeredes et possessores Bonorum Kisie-
lewa Gsae Suprafatae Creditrici injuncta est Judicium
praemissis attentis Summam eandem Mille Tinfonum Gnosae
Swierczynska realem sententiat provisionem quoque post
Summas originales Vindicandam censet Tandem post liqui-
dationem Jurium Creditorum Quoniam ex ipsis Creditoribus nullus
effert alijs Summas liquidatas et pro liquidis acquisitas exhibitum
Judicium ad praemissa neminem Stringere valet prout Decretum
Tribunalitium insinuavit exinde praemissis ponderatis non nisi ex
videnda Bona in sortes proportionatas juxta cuiusvis interesse
censet eandemque divisionem ex rationibus suis et legalitatibus

584

Cond[illegible]
[illegible]nis [illegible]

1727

Officium Praesens Castri Capitt. Ploeg ad oblationem
G. Thomae Rosuszewski Decretum Condescensionis
infrascripti in Bonis infraspecificatis per Mag.
Joannem Sigismundum in Stanowo Rosu-
szewski Poultatorem Terrae Lissograq. Lisec Capitt.
Cath. Pathitoriatus Ploeg expedit et manu ipsius
Ipsa Subscripta Inseratur Ut tenoris Sequitur
Sub Actu Sabbathi ante Festum Sancti
Maximi Archangeli, AD 1712 Tmo

888

111

1726

316

589

Actum in Castro Plocensi Sabbatho in Crastino Festi Dnae Annae Genitricis Gloriosissimae Virginis Mariae Anno Domini Millesimo Septingentesimo Vigesimo Sexto.

Officium praesens Castrense Capitaneale Plocense ad oblationem Generosi Casimiri Chyczewski Decretum Commissionis Infrascriptae in Oppido Plonsk per Magnificos Comissarios inferius specificatos Interolim Magnificum Boguslawski Capitaneum Plocensem ab una et Opidanos Plonscenses parte ab altera prolatum reproducendum ad Acticandum et Actis praesentibus Ingrossandum Suscepit in Sequenti Actum in Oppido Plonsk in Commissione Decreto assessoriali Sacrae Regiae Magestatis assignata Feria Quarta post Festum Dnae Annae Matris Gloriosissimae Virginis Mariae proxima Anno Domini Millesimo Septingentesimo Vigesimo Primo Magnificis ac Generosis Adamo in Jezewo Jezewski Succamerario Paulo in Jaroszewo Jaroszewski Vexillifero et Judice Castrensi Palatinatus Plocensis Sebastiano Chodubski Notario Terrestri Zacrocimensi Stanislao Koziebrodzki Pocillatori Haliciensi Vicepalatino Plocensi Commissarijs a Sacra Regia Majestate delegatis praesentia Magnificorum ac Generosorum Josephi Wagrodzki Locatoris Zacrocimensis Pauli Lasocki Subdapiferi Ciechanoviensis Constantini Mlicki Notarij Castrensis Plocensis Hieronimi Wskrzenski Thesaurarij Wyssogrodiensis et Joannis Dibichowskich Joannis Lubinski Burgrabij Castrensis Plocensis Feliciani Oyrzynski Francisci Kowski Nec non Ministerialis Regni Gnatis Providi Casimiri Kowski Actum Judiciorum praesentium acclamantis. Nos Supra Scripti Comissarij Decreto Judicij assessorialis Sacrae Regiae Magestatis inter Magistratum Plonscensem et totam Communitatem Civitatis ejusdem ab una et Magnificum Valentinum Boguslawski Capitaneum Plonscensem etc. Capitaneum ac alios Citatos et Actores Parte ab altera Judicijs assessorialibus Sacrae Regiae Magestatis Feria post Festum Sancti Andreae Apostoli die quarta Mensis Decembris Anno proxime praeterito Millesimo Septingentesimo Vigesimo prolato assignati et deputati Idem ad Exequendum [illegible] eodem Specificata prout Idem Decretum [illegible]

in se obloquitur Juxta obloquentiam ejusd Decreti extradicti lem
Stive litteris Innotescendorialibus Partibus deferendis Jun
tione nostra Officiose ad Istam Oppidum Plonsk die et An
Actu contentis Incandescente Juncta Correctione nos
et per supra scriptum Ministerialem Judicio adstante
mulgata Incuntate Albus Juridicis de Curte competent
visa Partes ad complacendum Suo coram Judicio Commis
li eidem adstanti Ministeriali accumandas demandam
que In Termino Partibus utrique Actorie Magistratu et tota
munitate Oppidi Plonsk Sacrae Regiae Majestatis per Jan
Andream Kowalewski Scabinum Melchiorem Maszkiewicz Scabin
Suo et Totius Communitatis Oppidi ejusd Plonsk nomine
sonaliter Citata Simul et Actorie Magnifico Valentino de
Slawski Vicecapitaneo Plonscen Capitaneo personaliter Venerab
Conventu Plonscen Ordinis Carmelitarum Calceator Cita
Indicate per Admodum Religiosum Simonem Nowowiej
Priorem Conventus ejusd Suo et Totius Conventus nomine perso
liter Magnifico Joanne Pawlowski Capitaneo Vicegrodien
Gnatum Adamum Simonowski Magnifico Paulo Lasocki
pitaneo Czechanoviens Citato et Indicente personaliter Gnatu
ske Matre cum Filio per Gnatum Adamum Simonow
Gnato Juliano Cyrzynski Citato et Indicente personaliter
Joanne Pilichowski personaliter Nobili Gaspare Pilicow
lo personaliter Illustri et Magnifico Andrea Dobski Castel
Plonscen Citato per Gnatum Joannem Pawlowski Surgrad
Astred Vicecapitaneo Nobilibus Laborowski Citatis personaliter
Illustri Judici Abbatis ejusd Plonscen Indicentibus et Ac
tibus per Infidelem Benjaminum Kantorczyk Suo et Tot
Judicorum Plonscen nomine personaliter Infideli Judi
dicente personaliter Infideli et Nobili Indicente personalite
bili Adamo Goldzycki Citato personaliter Nobili Andrea
le per eund Nobilem Adamum Goldzycki Nobili Andr
binski Citato personaliter Nobilibus Bartholomeo et Mat
Szymonskie per Jamatum et Melchiorem Maszkiewicz
Plonscen Angelum Szczesny Skierkowski et Nobili angelo Jan
per Nobilem Gasparum Pilichowski Jamato Petro Kowalski
personaliter Nobili Constantia Paprocka Indicem personal
Officii Locumtenentem

Compa

comparentibus et secum Judicialiter controverten quarum dapli
um controversijs Nos Suprascripti Commissary Earum Nobis facta
exauditis Insistendo Superius nominato Decreto Judicij Assesso
rialis Sacrae Regiae Majestatis Ante omnia hoc Decretum Assessorial
is Sacrae Regiae Majestatis Ante Stubam Judicij nostri Suprascripto Ministeriali Judicio Suo
adstante promulgari et proclamari demandavimus post quam subseu
tam promulgationem puncta Decreti Judicij ejusd Assessorialis Sa
crae Regiae Majestatis exequendo propter bonum ordinem in hac fies
tate inchoandum Juxta Scriptum Decreti Nos Commissary Decerning
Legatemus Communitas Oppidanorum Civitatis ejusd Nomine Dno
cum suleno Consules et alias Officiales de xta Antiquam notorum et
usitatam praxim in Sententia nostra eligant et duos Candidatos
ad Proconsulatum Magnifico Capitaneo pro confirmatione
unius Presentis rei Instanti Quoniam Idem Dnus
Scenses tam Consules quam et Scabinos tum quoq et Notarium
Civilem ac Dispensatorem In presentia Judicij nostri Commissa
rialis elegerunt et Duos Candidatos Consules Magnifico Capitaneo
Presentarunt ex quibus duobus Candidatis Samatum et Melchio
rem Wasilewicz in Proconsulem Suprascriptus Magnif
icus Capitaneus approbavit Ex Samatus Consul et Scabinis
ac Notarius Civilis Supernumera sua Juramenta rotulae Ci
vi municipali deprompta In facie Judicij nostri Commissarial
Posuerunt prout Nos Judices Commissariales approbata eadem electio
ne et subsecuta ordinatione Partes satisfecisse tam Decreto Judicij
Assessorialis Sacrae Regiae Majestatis quam et Judicij nostri Com
missarialis Futurum vero similem Electionem pro quolibet festo an
ni Petri Pauli mado Emisso expediendam et observandam de
crevimus et Sententiavimus Tandem ad Executionem alios puncto
dos Decreti ejusdem Assessorialis procedimus et Deprimis
tempestam Magnificus Capitaneus quam ex finibus Dominij
bini deputando Juramenta Decreto eod Assessorialis in termino
Presenti Scilicet Gestando injuncta Juxta rotulam in eodem Decre
to Assessoriali exhibenda et Deo duo eorum Judicio prin
stanti adduxit Ministeriali ad rotulandi et quoniam Duo Cives
res olim Samati Deby Juramentum Magnifico Capitaneo ad
praestandum in termino Presenti injunctum Indilate Ideirco
nos Judices Commissariales in hoc puncto Magnificum Capitaneum Juramentum
est injunctum Magnificum Capitaneum ex causa et Impetu

Impetitione quavis eorundem Successorum, Famati Deby [illegible]
Plonscensis liberum facimus et pronuntiamus iam vero [illegible]
Antonius Papiewski et Thomas Mil Lewicki suo et totius
municitatis civitatis Plonscen[sis] Quoniam Juramentum [illegible]
in Decreto Assessoriali Sacrae Regiae Majestatis exhibita in
Judicij nostri attentante Magnifico Capitaneo Placensi de
te libr Gotham Suprascripto Ministeriali Judicio nostro
le petiterunt proinde et eosd Cives Plonscenses à Citensa pa
gnificum Capitaneum restitutione fieri mand ac si per ipsum
privilegiatum Magnifico Castellano Solanecensi exolutâ li
facimus et declaramus Salvamq repetitionem ejusd exolut
berno Magnifico Capitaneo Placensi, cumquo et ubi de Jur
nerit reservamus et spectatimus nihilominus injuriam
Quatenus Magnificus Capitaneus Satisfaciendo Decreto Asse
ali Sacrae Regiae Majestatis Triplex Vadium Capitaneale [illegible]
ribus Famati Deby Famato vero Jamielewski Vadium Capitan
pro Termino infrascripto limitationis Status Comissionis pren
ad manus et quietationem Successorum Famati Deby et [illegible]
Texki Super hoc tempus solutionis Judicialiter consentien
Solvat et realiter enumeret Subrogato Decreto eodem Asses
Sacrae Regiae Majestatis vallato et interposito Quantum ver
tinet Summam Quingentorum Symphon[iarum] prolatis expen
Civibus Plonscensibus Decreto eodem Assessoriali Sacrae Regiae Maj
tis adjudicatam et per Magnificum Capitaneum exolutam
Quoniam Cives Plonscen[ses] Magnifico Capitaneo ex summa
Quingentorum Symphon[iarum] de Summa Centum Symphon
Judicialiter condescenderunt tantummodo Solutione Summ
Quadringentorum Symphon[iarum] pro Festo Sancti Mi
elis proxime venturo contentaturos se declarant proinde eo
nimus Quatenus Idem Magnificus Capitaneus Summam
Quadringentor[um] Symphonarum pro eodem Festo Festi
Michaelis Archangeli in Anno Proxime venturo coram
Castrensi Visegradiensi ad manus Nempotentiarij Civitatis
vat et realiter enumeret Sub Poena Capitationis in praxim
contravenientem celebrandis Quorelam Officij ejusd Castren
Visegradiensis Terminis decernenda et publicanda Quod vero spec
Pretensionem Oppidanorum Plonscensium ad Fructus ni[illegible]

Commandi

Commanentes e converso Judæorum ad Oppidanos intuitu sum-
marum et proviantuum in exolutionem variarum contributio-
num erogatarum Nos Judices Commissoriales ad informationem
Judicij nostri tam Civibus quam et Judæis Negestra expensarum
producere injunximus exquibus exquibus Negestris reproducis quo-
niam Stantibus revocationibus et continuo variorum mutuum tran-
situ et subsistentia impossibilis realitatis expensarum investigatu
nonnullæ contributiones per Judæos sine quavis adjutorio Civium
Vicissim per Cives sine quavis suppeditatione Judæorum exolutæ
nonnullæ per potentiam emanatæ esse deducuntur et plane apari-
expensa demonstrant proinde inhis expensis tam Civis quam
et Judæis Occidentalis emergentia eainde Juramenta compenta-
mus et perpetuum inhis tensionibus utriq parti imponimus
Silentium Quo vero spectat funelos Domos et aras per Infideles
Judæos Mondenses possessas numerum triginta plus vel minus
excedentes manu nostra Commissoriali in scorsiva Schedula sub-
scriptas et ad porrigendum per oblatam ad Acta Civitatis
Presentis injunctas Nos Judices Commissoriales Inhærendo Decreto
Judicij Assessorialis Sacræ Regiæ Majestatis Domos et aras se-
dos quadris Juribus Judæorum subjectas exemptibiles esse adin-
venimus et decernimus quatenus Infideles Judæi in Termino
infrascripto Continuandæ Commissionis nostræ et limitatione
Incidenti realitatem erogati pij probandi tale sive obligatione
quasitorum perse a Civibus pandorum Domuum sive ara-
rum quilibet ex suo interesse cum duobus testibus Judæis alio
tamen moderamine Judicij Juramento Corporali comprobet pot
quod Sanctum Juramentum Nos Judices Commissoriales decer-
nemus et decidemus id quod Juris et Justitiæ erit Quantum ve
vo spectat injunctam cognitionem paseuorum et pratorum
Civitatensium cum Capitancalibus et hoc in puncto ad Impleti
do contenta Decreti Assessorialis in locum Controvertorum pasc
orum et pratorum condescendimus Scilicet ea pascua et prata
Civitatensia cum Capitancalibus distinximus obsignare demanda
vimus et possessionem manutenendam in vocc Manifestandis declaravi
mus Quo vero spectat prata qua Cives pascua ex allegant Inspi
tia a via Strachocinensi prope Villam eandem Strachocinen aen
tia Inter agros Capitancales ab una exadversa vero parte Strachoc
nen et Sidlinenses quoniam pratorum eorundem sive pascuorum
tam Capitancalis quam et Cives proprietatem sibi usurpant pro

proinde post factam in loco eodem controversiæ per Testes Jenes fide
Inquisitionem proprios Sives Nonsenses ad comprobationem p
Stalis ejusdem prati sive pascuæ adivenimus et decernimus
tenus Samatus Kowalski Vicesadvocatus cum Duobus Civibus
probet in eam Juramenti Formam prout hoc pratum seu p
Antiquitus ad usum Civilem pertinebant et sunt actualiter
tensia Jcto Suo foram Judicio Instanti addatur et Ministe
ad rubricandum quod Juramentum Luciana Selem Samat
advocatus una cum Civibus attentante parte in facie Judicij
Stitit proinde post præstitum hocce Juramentum Nos Judic
missoriales Sives Nonsenses citra Nominata pascua Sive p
Juramento evictum conservamus et ne a quopiam in possessio
impetatur injungimus Quantum vero attinet injunctum com
tum Civibus Nonsensibus cum Judeis respectu mercatura
tributionum in futurum exolvendarum decernimus Quate
prænominati Sives Nonsenses cum Eisdem Judeis respectu
cendorum mercimoniorum adæquatis conditionibus Ante
mum ea limitatione incidentem concordiam ineant et eandem
scribant Quod si vero non concordaverint Nos Judices Commissor
in Termino resumendæ Jurisdictionis natæ præmissam ex
diam Statuet declaramus Interea vero citra exercitium omnis
catus exceptis sola propinatione et crematione Serenissæ et C
ti Infideles Judæos conservamus Denique quantum attinet
tionem mensuræ Cereti et medij Cereti quoniam Constitution
nre Millesimi Excentesimi Trigesimi Septimi Caudum et prov
est ut omnes Palatinatuum et Terrarum mensuræ conformen
ad mensuram in Civitate Metropolitana usitatam proinde et
Juramen Civitatis Nonsensis cum mensura Metropolitana
Jatis Rosensis coæquandam esse censemus et decernimus Quate
Magnificus Stanislaus Kotzebrodzki Vicecapitaneus Palatinatus Vieg
tinus Rosenses et Judicij præsentis Commissarius pro Feria Secunda
festum Sancti Francisci Confessoris ad Oppidum Block condescend
mensuram Nonsensem cum Rosensi coæquet et Sigillo Suo obsig
quam mensuram a Magnifico Vicepalatino et alijs Civitatibus rec
rare et eandem in emendo et vendendo observare debebunt et tenebu
Sub pœna in Judicio Vicepalatinali Sive Castrensi Rosensibus vindic
dis et extendendis Quo vero spectat retentos Census frumentales
Sepij per Sives et possessores Bonorum Capitanealium Decernim
Gratenis Fidem Scheltones et Sives Census eosdem penes retentores

Ut æqua mensura ad Terminum Cpsent.

r

ab Ad

ab Actu praesenti in quatuor Septimanis Coram Officio Castrensi Plocensi
ad manus et quietationem Plenipotentiarij Magnifici Capitanei Solvant
Sub poena Banitionis in proximis post Contraventionem Castrensibus
Plocensibus Quaterell Terminis decernenda et publicanda Tandem nos
Iudices Commissoriales Possessoribus fundorum et agrorum Civitatensi-
um Tum et Inscriptiones vigore quorum possessioni eorundem fundorum
insistunt in instanti producere injunximus et quoniam Gnosa Mari-
anna de Lubanskie Oyrzynska una cum Gnoso Filio Suo atque vene-
rabilis Conventus Plonscensis Ordinis Carmelitarum Calceatorum Necnon
Gnosus Pilichowski et Felicianus Oyrzynski fundorum Boluchi dicto-
rum ab Antiquo Possessores Iura Sua ob intempestivam per partem
Actoream extraditionem Innotescentiarum ad praesens producere se non
posse Inferunt beneficiumque reproductionis eorundem Iurium conce-
di Sibi affectant et expostulant Nos itaque Iudices Commissoriales quoni-
am literae Innotescentiales in tempore extraditae esse deducuntur
Ideo affectationi earundem Partium adhaerendo Terminum praesentis Com-
missionis nostrae ob praemissam rationem ad Feriam Quintam Ante Fe-
stum Sancti Francisci Confessoris in Anno praesenti venturam pro-
rogandum et limitandum esse censuimus prout quidem proroga-
mus et limitamus Pro quo Termino Nos Commissarij unius Duo-
rumve absentia non obstante iuxta obloquentiam Decreti assessoria-
lis Sacrae Regiae Maiestatis Condescensionem nostram declaramus
et in eodem Termino Iura et Munimenta per Possessores reproducen-
da considerabimus revidebimus et quid quid ex eisdem Iuribus com-
pertum fuerit pro iusto et aequo decidemus et decernemus et quoniam
Dispositio hybernae et applicatio ejus fundis sine revisione Documen-
torum competenter et adaequate expediri non potest Ideo hanc dispositio-
nem adhuncce Terminum ex limitatione Incidentem Suspendimus
et alia puncta Decreti assessorialis quae in Termino praesenti non sunt execu-
ta et affectuata in toto exequi et adimplere declaramus Quantum vero
Spectat Inclictionem Infidelium Iciek Samuelowicz et Kantorczyk
qui Contributiones cum Civibus Plonscensibus tam stantibus calami-
tatibus quam pacis tempore se Solvisse et ad hibernam contribuisse pro-
bant Nos Iudices Commissoriales Decernimus Quatenus ijdem Iudaei
Iciek Samuelowicz et Kantorczyk quantitatem erogatae Summae
pro praetio Domuum fondorum et arearum per se quaesitarum una cum
duobus Testibus Iudaeis in Termino ex limitatione Incidenti Salvo
tamen moderamine Iudicij comprobent post quod praestitum Iura-
mentum Nos Iudices Commissoriales decidemus Id quod Iuris erit
Quo ad inclictionem Infidelis Mosiek Quoniam Seniores Synagogae
Plonscensis

Plonscensis Domum cum fundo ejusdem Mosiek propriam
quovis Comisso ejus Famato Francisco Kędzierzowski Civi Plo
si vendidisse deducitur proinde Decernimus Quatenus Idem
fidelis Mosiek ptium ejusdem Domus et fundi itidem in
mino ex limitatione Incidenti comprobet post quam subsec
comprobationem decidetur Id quod Juris erit Et quoniam M
gnificus Paulus Lasocki Subclapifer Ciechanoviensis circa re
ductionem Jurium Suorum ad fundos Civitatenses repro
Donationem in Castro Zacrocimensi Feria Quarta in Crast
Festi Sanctæ Mariæ Magdalenæ Anno Domini Millesimo
ptingentesimo Decimo per Famatum Andream Kowalski
Consortem ejus Oppidanos Plonscenses Super Domum Suam
cum omnibus tegmentis et areis duabus penes se iacentibus in
sonam Sui Recognitam tumquoq ~~tum quoq~~ per Famatum
annem Diekowicz Scriptum certum manuale Super Summ
Sexaginta Tynphon in qua Summa nonnullos fundos ejd M
fico Subclapifero Ciechanoviensi Idem Famatus Diekowicz ob
vit Siquidem Idem Magnificus Subclapifer Ciechanovien Judi
liter a recognita in personam Sui donatione recedit tantumm
Solutionem dati pro ead Domo et areis pretij affectat pretium
tem Quadringentorum Tynphon pro ead se erogasse infert Proin
Decernimus quatenus realitatem erogatæ Summæ Idem M
ficus Subclapifer in Termino ex limitatione Incidenti compro
Post quod ptitum Juramentum decernetur id quod Juris erit
vero ad Inclictionem Paprocka Nos Commissarij Decernimus
quatenus ead Paprocka Jura Sua ad fundum pro quo agit
Termino ex Limitatione Incidenti producat ex quibus repr
ctis itidem decidetur id quod Justitiæ erit Quo vero Spectat
dictionem Famatæ Krulikowska quoniam ead Famata Krul
wska Domum Suam cum fundo Magnifico Capitaneo Plocen
resignasse deducit proinde nos Judices Commissoriales circa p
sessionem ejusd Domus et fundi Magnificum Capitaneum
censem conservamus Salvam nihilominus ejusd Domus expo
sione ejusd Magnifici Capitanei cui ex civibus Plonscensibus com
tierit Exemptionem reservamus et custodimus Alias vero In
ctiones et prætensiones ad fundos Civitatenses ad Terminum ex
mitatione

ex limitatione Incidentem Suspendimus Judicandas Tandem Feria
Quinta Ante Festum Sancti Francisci Confessoris in Termino ex
limitatione Superius facta in Diem hodiernam Incidenti Nos Judi
ces Commissoriales Sacrae Regiae Maiestatis reassumpta Jurisdictio
ne nostra et voce Ministerialis Regni Gnalis Judicio nostro ad Stas
tis promulgata Partes Interse agentes ejdem Ministeriali acclama
re demandavimus ad cuius Ministerialis acclamationem Parti
bus Actorea Magistratu et tota communitate Oppidi Plonsk per Fa
matos Melchiorem Waszkiewicz Proconsulem et Andream Kowalski
Viceadvocatum Suo et totius Communitatis Oppidi ejusq nomine
personaliter Citata vero Simul et Actorea Magnifico Valentino in
Bogusławice Bogusławski Plocen Plonscen etc Capitaneo persona
liter Venerabili Conventu Plonscensi Ordinis Carmelitarum Calce
atoris Citato et Indicente per Admodum Religiosum Simonem Nowa
wieski Priorem Conventus ejusq Suo et Totius Conventus nomine
personaliter Magnifico Joanne Szawłowski Dapifero Vyssogro
dien personaliter Magnifico Paulo Lasocki Subdapifero Ciechanovi
ensi Citato et Indicente personaliter Gnosis Oyrzynskie Matrecum
Filio per Gnosum Joannem Oyrzynski Suo et Matris suae nomine
personaliter Gnoso Feliciano Oyrzynski Citato et Indicente perso
naliter Gnoso Joanne Pilichowski Thesaurarida Vyssogrodiensi per
sonaliter Nobilibus Gasparo Pilitowski Zabowskie Adamo Gosz
czycki Zakrzewski Andrea Olubinski Bartholomaeo et Mathia
Czywinskie per Nobilem Antonium Jałecki Nobili Andrea Sam
borski per Famatum Petrum Kowalski Nobili Constantia Papro
cka Indicente in assistentia Nobilis Joannis Pomianowski Fra
tris Amittalis personaliter Gnoso Carolo Skerkowski Citato per Gno
sum Joannem Deby Famato Petro Kowalski Indicente persona
liter Gnoso Petro Darowski Indicente personaliter Successoris
Famati Simonis Dyszkewicz per Famatum Joannem Dyszke
wicz Suo et Successoris nomine personaliter Successoribus olim
Famati Mathaei Waszkiewicz Procunsulis Plonscen Indicentibus
per Admodum Reverendum Andream Waszkiewicz Viccarium Ec
clesiae Parochialis Plonscensis Gnoso Nicolao Klonowski Indicente per
sonaliter Infidelibus Judaeis Plonscensibus Indicentibus et Actoribus
per Infidelem Benimianinum Kantorczyk Suo et aliorum Judae
rum

588

Iudaeorum Plonscensium nomine personaliter Infidelibus Iciek et
siek et Lewek Zelkowicz Indicentibus personaliter Subditis
Magnifici Szymakowski Dapiferi Ciechanovien. de Bony
maki Citatis per Gnosum Ioannem Deby comparentibus
Iudicialiter Secum controvertentibus Quarum Partium contro
sijs Nos Iudices Commissoriales coram nobis factis exauditis
rendo Decreto Iudicij Assessorialis Sacrae Regiae Maiestatis et
stri Commissorialis Ante omnia Possessoribus omnibus fund
rum et agrorum Civitatensium Iura et probationes vigore
rum ijsdem fundis insistunt et eosq possident Suo coram
dicio in instanti producere mandavimus cui Decreto Satis
ciendo produxit in primis Admodum Religiosus Simon Now
wieski Prior Conventus Plonscen. Ordinis Carmelitarum Calce
rum obligationem per per Honestas Catharinam Helisabethe
et Anastasiam Gezinodzonki in assistentia Tutorum Suorum Sup
certos agros in eaq obligatione expressos in Summis binis una
Quatuordecem altera — Florenorum Polonicalium Coram Acti
Civilibus Plonscen. Sabbatho in Crastino Festi Sanctorum Petri
Pauli Apostolorum in Anno Millesimo Sexcentesimo Vigesi
primo in personam olim Nobilis Ioannis Skarzynski dicti Prze
Item Donationem per Memoratam Helisabetham Gezinodzon
Super quartam agri Sui proprij cum omnibus pratis et pascui
iuxta obloquentiam ejusq Donationis in fundis ijsq Civilibus Pl
scensibus Siti in personam ejusq olim Nobilis Ioannis Skarzynsk
Coram ijsq Actis Plonscen. Feria Sexta Ante Dominicam Condu
Paschae in Anno Millesimo Sexcentesimo Trigesimo primo
gnillis et eosq fundos et agros per olim Nobilem Franciscum Skarzy
ski Successorem memorati Ioannis Skarzynski Conventui ejusd
scensi in Summa Centum Quinquaginta Florenorum Polon. Coram
Actis Civilibus Plonscen. Feria Tertia Ipso Die Decollationis
cti Ioannis in Anno Millesimo Sexcentesimo Septuagesimo
obligatos esse Item obligationem horti certi dicti Dominikowski
in Civitate Siti per olim Famatum Adamum Burkacki seu Mr
wicz in rem Conventus ejusq in Summa Viginti Florenorum Polon. coram
Actis Civilibus Plonscen. Feria Secunda Ante Festum Sancti Iaco
Apostoli in Anno Millesimo Sexcentesimo Quinquagesimo Secu

Item Inser

Item Inscriptionem Super Summam Sexcentor Florenorum Polonorum Super certis a-
gris post Pontem Civitatensem consistentibus post olim Famatos Joannem
Krzeczek Proconsulem Mlaverensem Andream Nicolaum Catharinam Ma-
riannam dictos Marunięta Zophiam Consortem quondam Thomae Sza-
stak Primi Procunsulis Mlaverensis Secundi vero voti Famati Andreae Ki-
psin in rem ejusdem Conventus Coram Actis Civilibus Plonscensibus Ipso
die Festi Sanctae Helisabethae in Anno Millesimo Sexcentesimo Sexage-
simo Octavo uti eadem Inscriptio latius in se obloquitur Necnon Inscri-
ptionem In certum agrum post pontalem coram ijsdem Actis Feria Tertia
Ante Festum Praesentationis Gloriosissimae Virginis Mariae Anno eodem
Millesimo Sexcentesimo Sexagesimo Octavo recognitas Item remon-
stravit Donationem per Honestum Paulum Prusak Famato Antonio Po-
pkowicz Super Aream certam in eadem Donatione descriptam coram
Actis ijsdem Civilibus Plonscensibus Feria Secunda Ante Festum Sancti An-
dreae Apostoli in Anno Domini Millesimo Septingentesimo Tertio
una cum Intromissione factam et per eundem Antonium Popkowicz
in rem Conventus praefati coram ijsdem Actis Feria Quarta post Festum
Sancti Stanislai Episcopi Anno Domini Millesimo Septingentesi-
mo Decimo pro extruendo Xenodochio donatam tum et in area dicta
Golabkowska Summam Decem Florenorum Polonorum uti Judicialiter Idem
Antonius attestatur expietate applicatam usque ad exolutionem Item
demonstravit Scriptum de data ejus nona Novembris in Anno Mille-
simo Sexcentesimo Nonagesimo Nono quo Scripto Famata Ma-
rianna Ranicka Honesto Alberto Barglowicz Subdito Conventus Sum-
mam Sexdecem Florenorum Polonorum in Agro certo Plonscensi Inscripsit Item
reproduxit Donationem Super duas areas dictas Slotwinskie per Fa-
matum Simonem Slotwinski et ejus Consortem Anastasiam in
rem ejusdem Conventus Coram Actis memoratis Plonscensibus Feria Sexta
Ante Festum Sancti Francisci Confessoris in Anno Millesimo Sexcen-
tesimo Octuagesimo Septimo Alteram vero Donationem per olim
Honestam Hedvigim Prusakowa Seu Walinska Super aream dictam
habowska Coram Actis ijsdem et Sub eodem Actu in rem Conventus Re-
cognitas Item Donationem cum intromissione per Famatum
Stanislaum Dobryniecki Casimirum et Antonium Prusakow Albe-
tum Urbanczyk et Sorores Ipsos Super Bona seu agros certos in eadem
Donatione descriptas in rem Conventus Coram ijsdem Actis Plonscen-
Feria Quinta Ante Dominicam Palmarum Anno Domini Mille-
simo Septingentesimo Undecimo Item Donationem pro Summa
Duodecem Florenorum Polonorum hortorum certorum in eadem Donatione expre-
pressorum

expressorum per Famatum Petrum Przyborowski in rem ejusd
ventus Coram ijsdem Actis Feria Quarta post Dominicam quar
Paschae Anno Domini Millesimo Septingentesimo Decimo It
Donationem Super hortum dictum Kwaterzynski pro Summ
Sexaginta Florenorum Polonorum Coram ijsdem Actis Sub Actu Superius ex
per Famatos Casimirum Antonium et Valentinum Prusakow fa
Item Scriptum certum manuale de data Decima octobris Anno
mini Millesimo Sexcentesimo Nonagesimo Quarto per Famat
Petrum Urbanczyk et Anastasiam Cegvelonka Conjuges Cives Pl
Super Summam Triginta Florenorum Polonorum a Conventu Plonscensi leva
et eandem Summam modo obligatorio Super horto dicto Ciegolski co
Scripto assecurarunt Item Scriptum certum manuale per olim F
tos Paulum Kapusta et Annam Wiertlowna Conjuges ejusd Conven
Super Summam Centum Quinquaginta Florenorum Polonorum in certis ag
Plonscensi modo cessionario in Raciaz. die decima quarta Julij Anno
mini Millesimo Sexcentesimo Octuagesimo in rem Conventus Datum
et ad Acta Terrestria Plonscensia Feria Quinta post Festum Sanct
dvigis Viduae Electae Dei Anno Domini Millesimo Sexcentesimo
agesimo Tertio per oblatam porrectum Item Idem Conventus p
duxit Compositionem certam Magistratus et Civitatis Plonscen
cum suo consensu in Oppido Plonsk Feria Secunda post Cineru
in Anno Domini Millesimo Septingentesimo Decimo quarto con
ptam qua mediante compositione praefatus Magistratus Summ
Mille Quingentorum Florenorum Polonorum in agris ibidem Specificati
Soluturum ex Causa censa in eadem Compositione expressa assecu
vit Item deduxit libro Conventus Connotatarum inscriptionu
olim Nobilem Albertum Pigczynski in fundo dicto Jagolkow seu
szczyzna ad Civitatem Spectante in quo fundo nunc praedium C
ventuale et Inquilini Subsistunt Summam Trium Millium
renorum Polonorum per Inscriptionem reemptionalem in Anno Mi
simo Sexcentesimo Quinquagesimo Quarto recognitam Inscr
se et obligasse Item Scriptum Judaeorum Plonscensium Super Summ
Quingentorum Florenorum Polonorum per olim Gnosum Valentinum Carolu
Draminski Tribunum Ciechanoviensem eidem Conventui pro lampad
legatam de data ejus decima quarta Martij Anno Domini Mil
mo Sexcentesimo Nonagesimo Septimo quod Scriptum ad Acta
strensium Plocensium est per oblatam porrectum Item Seorsivum Scriptu
eorundem Judaeorum Plonscensium in Plonsko die Vigesima nona April
Anno D

Anno Domini Millesimo Septingentesimo Nono Conventui eiusdem Su
per Summam Mille Tynphorum ex pietate pro obligatione a Gnoso
Petro Darowski et Anna Skwarska Conjugibus applicatam tum
et approbatio ejusdem Scripti Coram Actis Castrensibus Vyssogrodiensibus
Sabbatho post Dominicam Jubilate Anno Domini Millesimo
Septingentesimo Decimo per Judaeos Plonscensibus Recognitam Magni
ficus Autem Szawlowski Dapifer Vyssogrodiensis reproduxit In
scriptionem obligatoriam Coram Actis Civilibus Plonscensibus Feria Se
cunda Ante Festum Sancti Georgij Anno Domini Millesimo
Septingentesimo Decimo primo per Cives Plonscenses Super mansos
duos et Tertij medietatem in quos mediostres mansos et Sex Sulci ta
mati Dalecki intrant in Summa Trecentorum Florenorum in Bona argen
tea moneta quemlibet Tynphorum per Triginta et Sex grossos nume
rando Quantum attinet Cathegoriam Gnosae Oyrzynska Matris
et Filij Ipsius eadem Gnosa Oyrzynska produxit literas resignationis
quatuor mansorum inter agros Civitatis Plonscensis sitae per olim
Magnificum Felicem Srzenski Palatinum et Capitaneum Plocen
olim Nobili Jacobo Kozik de Mlice pro Summa Sexaginta Sexa
genarium Coram Actis Metrices Regni originaliter in Plocko in
Festo Resurrectionis Christi Domini Anno Eiusdem Millesimo
Quadringentesimo Sexagesimo Quinto ac post produxit lite
ras conservationis Serenissimi Sigismundi Primi Regis Poloniae
circa possessionem eorundem quatuor Mansorum Nobiles Martinum
et Jacobum Fratres germanos de Sobole Vilnae Feria Quinta in Cra
stino Festi Assumptionis in Coelum Gloriosissimae Virginis Ma
riae Anno Domini Millesimo Quingentesimo Quadragesimo
collatas quibus reproductis quo modo et quali Jure ijdem man
si quatuor ad Possessores Bonorum Sieromino quae ad praesens eadem
Gnosa Oyrzynska possidet devenerunt Ullo Jure edocuit tan
tum modo Manifestationem Coram Actis Castrensibus Vyssogrodiensibus
Feria Tertia post Festum Sanctae Annae in Anno praesenti ratione
circa conflagrationem Curiae in Bonis Sieromino sitae muni
mentorum etiam omnium et Documentorum per Ignem consum
ptionis factam reproduxit Item produxit Donationem ex Actis
Civilibus Plonscensibus Feria Quarta post Festum Sancti Galli in
Anno Millesimo Sexcentesimo Quadragesimo primo emanatam
ex qua constat olim Gnosum Franciscum Samborski olim Gnosae
Annae

602

Annæ Brzeska Consorti Gnosi Mathæj Oyrzyński de Sieromino
ski pessulam agri dictam Gruszelowski quatuor Sulcorum
Bonis Regalibus Płonsko Sitam donasse et resignasse Item
ptum quoddam seu Chartam una eademq manu Scriptam
Subscriptam Sigilloq Civitatensi applicato Authentisatum
Scripto decompositione respectu Solutionis hybernæ ex agr
per se possessis pro quolibet Anno per Florenos Octodecem
Gnosa Oyrzyńska se solvere debere Nos Commissarios inform
cui tamen Scripto in realitatem Cives Płonscenses obijciunt Gn
vero Felicianus Oyrzynski et Joannes Pilichowski Possessores A
rum dictorum Bobucki in circumferentia agrorum ad Płonsk a
centium produxerunt primo Donationem per olim Famat
Jacobum Putro cum Sua Uxore et Matre Super Agrum in tri
locis dictum Bobuchowski in personam olim Nobilis Petri Dz
Zanowski Coram Actis Civilibus Płonscensibus Feria Quinta post
Visitationis Beatissimæ Virginis Mariæ Anno Domini Mille
mo Sexcentesimo Vigesimo primo Alteram Donationem p
Famatum Severinum Lempicki Civem et Consulem Płonsce
Super Duo additamenta agri in prædio Płonscensibus Sitæ in eadem
natione expressa in personam Honesti Joannis Zakrzewski M
dinatoris Płonscensis Coram ijsdem Actis Płonscensibus Feria Secunda
post Festum Sancti Francisci Confessoris Anno Domini M
lesimo Sexcentesimo Quadragesimo Similiter Donationem
per Eundem Famatum Zakrzewski Superadditamenta ejus
agri per se quæsiti in personam Nobilis Joannis Dzierzanow
Coram Actis prædictis Płonscensibus Feria Quarta post Festum Sanct
Thomæ Apostoli Anno Domini Millesimo Sexcentesimo Qua
gesimo Sexto Item obligationem in Summa Centum Flor
Polonicalium per olim Nobilem Petrum Dzierzanowski in personam
olim Gnosi Adriani Nieborski Thesaurarij Vyssogrodiensis Sup
Mansum Agri dictum Kęsa in eadem obligatione descriptæ et
Oppido Płonsk consistentem Coram Actis Terrestribus Vyssogr
diensibus Feria Tertia post Festum Sancti Michaelis Archange
in Anno Domini Millesimo Sexcentesimo Trigesimo prim
recognitas vigore quorum Jurium Antecessorum Suorum a
gant se agros eosdem Civiles possidere quomodo vero ad eosdem
Possessores ijdem Agri devolutæ possessores non probant Item pr

duxerunt

produxerunt Iidem Possessores Intromissionem Nobilis Petri Dzier
zanowski in agros Bobuchowski et Czekanowski coram Actis Plon-
scen. Feria Sexta post Festum Epiphaniarum Anno Domini
Millesimo Sexcentesimo Trigesimo Quinto Inscriptam Tandem pro
duxit Nobilis Gaspar Pilitowski Scriptum certum manuale sine
data et Anno per olim Famatum Thomam Dyczkiewicz ob
Nobili Alberto Pilitowski Super Summam Quadraginta trium
Florenorum Polonicalium datum et incertis fundis eodem Scripto ex possessis asse
curatis Item produxit aliud Scriptum Similiter Sine data et
Anno per Famatum Ioannem Dyczkiewicz Civem Plonscen. eidem
olim Nobili Alberto Pilitowski Super Summam Quindecem Flo
renorum Polonicalium datum et incertis agris eodem Scripto Specificatis
assecuratis. Quo vero ad agros in possessione Gnosi Caroli Skierko
wski existentes Dzikowskie Dictos quoniam Gnosus Skierko
wski Nullum Ius ad eosdem agros et prata produxit tantummo
do Antecessorem Suum olim Gnosum Mathiam Brudzki in
obligationem ejusdem Agri et prati certam Summam erogasse
allegat vigoreque hujus obligationis tam eundem olim Gnosum Bru
dzki quam et post ejus fata Successores ejus hocce pratum et a
gros possidere infert Iuramentumque ijsdem Civibus prout nullam
Summam ab olim Gnoso Mathia Brodzki in obligationem agri
et prati dicti levarunt offert Proinde Iudicium Decernit Qua
tenus tam Famatus Dyczkiewicz quam et Famatus Waszkiewicz
Proconsul comprobent Quia Nullo Iure agros et prata Gnosus
Skierkowski tenet et eosdem agros olim Gnoso Mathiae Brudzki non
obligarunt Idque in instanti addito Ministerialis ad rothisandum
et quoniam hocce Iuramentum praestare recusant Decernit Iudicium
Quatenus Famatus Dyczkiewicz in Exemptionem prati Octuaginta
Florenos Polonicales Famatus vero Waszkiewicz Proconsul in Ex
emptionem agri Certi et prati Triginta Florenos Polonicales ex
moderamine Iudicij praesentis ad inventa ad manus et quietationem
etiam manualem Gnosi Skierkowski si volunt adire possessionem
agrorum et pratorum Solvant et enumerent post levatam vero Sum
mam Gnosus Skierkowski de ejusdem Agris et pratis condescendat
eademque in possessionem Actorum tradet et instantanee dimittat. Post
quam Subsecutam Iurium Nobilitarium ad fundos Civita
tenses praetensorum connotationem Nos Iudices Commissoriales Infi
delibus

604

Infidelibus Judaeis Plonscen. itidem Jura et Documenta vigore
rum fundos areas et domos Civitatenses possident instantanee pro
ducere decrevimus et Sententiavimus et quoniam ijd. Judaei pro
circa inhoationem Status Commissionis nostrae ita et in Termino
praesenti exlimitatione Incidenti nulla Documenta erogatarum
Summarum pro fundis et areis a Civibus Plonscensibus quaesitis
Nobis producant Sine quibus Documentis Nullam Informatio
habere possumus ad quarum Summarum restitutionem in el
rationem fundorum Cives Plonscenses Stringere deberemus pro
de exclementia Judicij nostri Iterum Actum Commissionis
nostrae ad Feriam Secundam proxime post Festum Sancti
tini Pontificis in Anno praesenti Incidens limitamus et prorog
mus Injungendo Quatenus ijd. Infideles Judaei tumquoque et
Plonscen. quam Sufficientissima documenta et Inscriptione
quo pretio fundos Judaei a Civibus quaesiverunt Cives vero ve
derunt pro Termino exlimitatione Incidenti comportent et
ducant Idque Sub Amissione Jurium et Succubitione in Causa Jud
Autem Condescensionem Magnificorum Commissariorum pro Ter
no Suprascripto exlimitatione Incidenti Sumptu Suo procura
debebunt et tenebuntur Quoniam vero Infidelis Iciek Samuelo
Jura Sua ad fundos et agros perse a civibus quaesitas coram Nobis
in Termino produxit proinde Consideratis ejusd. Judaei Juri
et errogatis pro pretio quaesitorum fundorum et agrorum Summis
cernimus quatenus realitatem erogatae Summae quam ex mo
ramine Judicij Nostri ad Summam Mille Noningentorum
Quinquaginta Florenorum Polonicalium reduximus in inst
cum duobus testibus Judaeis comprobet addit. Ministerialis
gni Gnalis ad Rothisand. quod Juramentum Idem Infidelis
una cum duobus Judaeis rotha in statuto Descripta in facie Jud
praesentis attentantibus Civibus praestitit post quod praestitum de
nimus Quatenus Cives Plonscenses Summam Suprascriptam
Juramento evictam Si volunt adire possessionem cujus fund
et areae quocunque voluerint tempore ejdem Infideli Iciek Ca
Actis Civilibus Plonscen. Solvant et realiter enumerent post le
tam Summam Idem Infidelis Iciek Instantanee ex exemp
quovis fundo condescendat et in possessionem Civibus tradat
dimittat Quo vero Spectat reproducta Jura per Venerabilem
ventum Plonscen. Ordinis Carmelitarum Calceatorum vigore
rum possessioni fundorum Civilium insistunt licet quidem Cives
Scenses eundem Venerabilem Conventum ad Solutionem Contributio
hybernalis

hybernalis ex functis Civilibus per Ipso possessis per sententiam
Judicij nostri Stringi affectant Verum quoniam Idem Venerabi-
lis Conventus nunquam se ex Antiquo ad eandem Contributionem
hybernalem contribuisse infert Decretumque Commissionis ab
Illustrissimo et Reverendissimo loci Ordinario editae (quo De-
creto Idem Conventus a Solutione hybernae ex functis Civitaten-
sibus liber prononciatus producit ~~producit~~ et post hocce Sub-
secutum Decretum Complanationem Inter suum Conventum
et eosdem Cives Plonscenses in Plonsk confectam qua complana-
tione ijdem Cives non teneri ad ferenda quaevis onera Civilia
et Solutionem hybernae eundem Conventum declararunt) Coram
Nobis Remonstrant Proinde Nos Judices Commissoriales eo
attento quoniam Nobis cognitio et Cassatio Decreti Commissi-
onis Illustrissimi loci Ordinarij tumquoque et complana-
tionis Civitatensis cum eodem Conventu conscriptae non com-
petit Neque Decreto Judicij Assessorialis Sacrae Regiae Maiestatis
est nobis Concessa Cathegoriam hanc prodis judicatione et com-
planationis initae Cognitione ad Judicium assessoriale Sacrae
Regiae Maiestatis remittimus Judicandam Quoniam vero
tempus Solutionis Contributionis hybernalis proxime im-
minet Nos Judices Commissoriales provenientem ex Capita-
neatu Plonscensi hybernam inter possessores omnium fundo-
rum Civitatensium Oppidi Plonsk tum et Villae Kopa ac Capi-
taneatum eundem Plonscensem Spectantes dispartiti Sumus et cuili-
bet manso Integro Summam Viginti quatuor Florenorum Polon-
imposuimus ordinemque Solvendae ejusdem hybernae Anno praesenti
exolvendae in seorsiva Scheda manu nostra Subscripta et ad
Acta Civilia Plonscensia per oblatam porrigenda Connotamus
Post Definitam vero Causam in Judicio Assessoriali Sacrae Re-
giae Maiestatis Civium cum Venerabili Conventu alia disposi-
tio respectu ejusdem hybernae Subsequi debebit et tenebitur Contribu-
tiones vero Capitales Infideles Judaei Plonscenses Juxta initam
Complanationem cum Civibus exolvere obligantur Interea Injun-
gimus Quatenus Cives et Judaei Satisfaciendo tam Decreto Judi-
cij assessorialis Sacrae Regiae Maiestatis quam et nostri Commisso-
rialis respectu Mercaturae et Solutionis in futurum Contributio-
num compactum faciant conscribant illudque ad Subscriptionem
et approbationem Nobis Judicibus Commissorialibus in Termi-
no ex limitatione Incidenti porrigant Sub poenis Judicij no-
stri Arbitrarij

nostri arbitrarijs. Quantum attinet Indictionem Succes
olim Jamati Wasz kiewicz pretune Prcuncelis Plonscen
itu Domus et aree per Magnificum Capitaneum po
nimus Quatenus Idem Magnificus Capitaneus Capitaneus
Domum eandem cum fundo et omnibus adiacentijs sine
vis Plensione ad Successores Eius in possessionem Successorum
olim Jamati Wasz kiewicz instantanee tradat et dimittat
tum vero attinet Indictionem Jamati Dyerkiewicz Exemp
nem Domus Sub et agrorum a Magnifico Capitaneo offerent
Nos Judices Commissoriales Indictionem hanc decidendo Dom
hanc cum Aree et omnibus edificijs exemptibilem esse adiu
mus et decernimus Quatenus Magnificus Capitaneus post exo
tum sibi erogatum pro eod Domo pretium Juramento Corp
li per Economum Suum Nobilem Coram Actis Civilibus
scens evincendum in possessionem Jamati Dyerkiewicz tra
et dimittat Sub pœna Sanitionis in casu contraventionis Coram
cio Castrensi Vyssogrodien publicanda Quo adinclictionem
lis Paprocka liberam ejdem Domus fundorum et agrorum ob
Parentis ejus propriorum in civitate Plonscen Sitor Remis
tamen deportatione onerum siquidjsq Bonis inhærent Instan
neam apprehensionem reservamus et Custodimus Quo ad
ctionem Subditorum Magnifici Szymakowski Dapiferi
novien de Bonis Szymanski producant ijdem Subditi Jura
ad Agros civitatenses in Termino exlimitatione Incidenti
rum reproductionem Indictionem hanc decidere declaramus
tum vero attinet Jus Magnifici Pauli Lasocki Subdapifer
chanovien Super Domo Jamati Kowalski Viceadvocati Plonscen
extendens ad hærendo Decreto Anteriori Judicij nostri eid Mini
rialem Regni Gratem ad pronuntiandam Juramenti Rotham
tum pro ead Domo et areis adiacentibus erogavit ad dictimus Ja
quoniam Idem Magnificus Subdapifer Czechanovien evitan
Standum Juramentum restitutione Summæ Ducentor Symp
contentatarum se offert Jamatus quoq Kowalski exolutionem
Summæ instantaneam declarat proinde decernimus Quaten
Satisfaciendo Judicialiter declarationi Sue Idem Jamatus Ko
ski Summam eandem Ducentorum Symphor in Exemption
Domus Sub et areatum ad manus Magnifici Subdapiferi in
stanti exolvat Magnificus vero Subdapifer Summam eand
delevata quietet et Domum cum areis in eo statu in quo
exta

adpsens extat in possessionem ejusdem Famati Kowalski Feria
Secunda proxima tradat et dimittat et quoniam Famatus
Petrus Kowalski Summam Suprascriptam Ducentorum Tynpi
Magnifico Paulo Lasocki Subdapifero Ciechanoviensi Judicialiter ex
luit Idcirco de persoluta eadem Summa per Magnificum Sub
dapiferum quietat Tandem Feria Secunda post Festum Sancti
Bartholomaei Apostoli proxima Anno Domini Millesimo Septin
gentesimo Vigesimo Quarto Ad requisitionem tam Civium Plon
scensium quam et Judaeorum Civitatis ejusdem tumquoq et aliorum
Coactorum Citatorum et Indicentium ad continuationem Commis
sionis Decreto Assessoriali Sacrae Regiae Maiestatis assignatae Nos
Suprascripti Commissarij Condescendimus Jurisdictionem
nostram acclamare injunximus ad cujus Ministerialis accla
mationem Partes Actorea Famati Simon Milkiewicz Proconsul
Melchior Waszkiewicz Viceadvocatus Franciscus Przyborowski
Notarius Civitalensis Suo et totius Communitatis Civitatis Plon
scensis Sacrae Regiae Maiestatis nomine personaliter Citata vero
Simul et Actorea ac Indicens Infidelis Benimianus Jachymo
wicz dictus Kantorczyk Icek Fabianowicz Chirurgus Elias Bo
ruchowicz Michel Jozwowicz Salomon Abrahamowicz Abram
Lewkowicz Citati Actores et Indicentes Suo et aliorum Judaeorum
Plonscensium nomine personaliter Admodum Reverendus
Adamus Waszkiewicz Promator Sacratissimi Rosarij in Eccle
sia Parochiali Plonscensi Indicens personaliter Venerabilis Con
ventus Plonscensis Ordinis Carmelitarum Antiquae observantiae
per Admodum Religiosum Joannem Czarnusinski Priorem
Suo et totius Conventus nomine personaliter Infidelis Dobru
ska Vidua de Plonsk Indicens personaliter Infidelis Jaco
bus Dubrescia K. Indicens personaliter Infidelis Fabianus
Izraelowicz Indicens personaliter Infidelis Beret Lewkowicz
Judaeus Plonscensis Indicens personaliter Infidelis Jacobus Jo
zwowicz Indicens personaliter Gnosus Joannes Oyrzynski
Venator Braclaviensis Indicens personaliter coram Nobis Com
missarijs comparuerunt et in controversias secum Judicialiter
condescenderunt Quarum Partium modo praemisso comparentium
controversijs Nos Commissarij coram nobis factis exauditis decer
nimus Quatenus tam Infideles Judaei quam et Cives Plonscenses
satisfaciendo Decreto Judicij Assessorialis Sacrae Regiae Maiesta
tis tumquoq et Judicij praesentis Commissorialis documenta et
probationes

probationes Juridicas Judæj quo pretio Domos et fundos p
se possessos a Civibus Plonscensibus quæsiverunt Cives vero
quantitate easdem Domos et fundos Judæis vendiderunt In
stanti producant Et quoniam Infideles Judæi Plonscenses d
menta Donationes obligationes Scripta manualia Super D
fundos et areas per Cives Plonscenses in personam sui Recog
tas producunt et pretium pro ejsd fundis et areis Siquid in
nationibus non est Specificatum Juramento Corporali com
baturos se offerunt proinde Nos Commissarij Decernimus
tenus Oppidani Plonscenses Si volunt adire possessionem f
dorum et arearum per Antecessores Suos et Semet Ipso Infide
Judæis resignatarum pretium pro ejsdem fundis per Infide
Judæos erogatum et Juramento per Ipso comprobandum
Judæis exolvant et quoniam exolutionem eandem Cives
scenses non offerunt Infideles vero Judæj ex ejsd fundis
areis Contributionem publicam et hybernalem et Capita
solventes ad Exemptionem Sui ex ijsdem fundis et areis c
propinationem et omnem mercaturam Juxta obloquentia
Donationum per Cives Plonscenses in personam Sui R
gnitarum quæ in Judicio Assessoriali Sacræ Regiæ Ma
tis asserunt non fuerant productæ conservari se expostula
Cives Autem Plonscenses in fundamento Decreti Judicij Ass
rialis Sacræ Regiæ Maiestatis propinationem eandem per
denegant et Impugnant Nos Commissarij probationibus
controversijs earundem Partium Exauditis licet quid in
tionibus nonnullis per Cives Plonscenses in rem Judæorum
ctis propinatio et usus mercaturæ est Specificatus et Ipso
Cives Resignare es Concessus Verum Quoniam Decreto Jud
Assessorialis Sacræ Regiæ Maiestatis propinatio Infidelib
Judæis est prohibita Proinde Cathegoriam hanc utrum ad
ptionem Infideles Judæj circa propinationem et omnem m
caturam per Donationes sibi concessas conservari debeant Ne
pro resolutione ad Judicia assessorialia Sacræ Regiæ Maies
remittendam esse censuimus prout quid remittimus con
vando Partibus Terminum in ijsdem Judicijs Assessoriali
tum dum et quando causa ad Judicandum acctamata In
derit comparendi peremptorium Quoniam vero Jd Civ
Plons

Plonscenses in contraventionem tam Decreti Judicij Assessoria-
lis Sacrae Regiae Maiestatis quam et Judicij Presentis pactum respectu
mercaturae ac contributionum cum Infidelibus Judaeis Plonscensi-
bus inire recusant proinde eosdem Cives Plonscenses contravenisse
Decreto Judicij Assessorialis Sacrae Regiae Maiestatis et Judicij
Presentis Commissorialis Nos Commissarij Advenimus et in
vim irrogandarum Super ijsdem Civibus paenarum eosdem Infi-
deles Judaeos quoniam insimul cum Civibus onera Civitatensia
deportant tum quoq; Attentis Summis variorum Creditorum
tam Ecclesiasticorum quam et Secularium per eosdem Infideles
Judaeos in Synagoga Plonscensi assecuratae circa omnem ma-
caturam excepta Sola propinatione conservamus et ne via ad
Mercatura à Civibus Impediantur Serio Injungimus Mer-
ras Antiquas Coretorum vigore Decreti Assessorialis Sacrae Regiae
Maiestatis Annihilamus et usum Coreti per Nos Vicepala-
tinum Palatinatus Plocensis ementurati tam in vendendo quam
emendo declaramus cervisiam in lebetis dissilatorijs cremo-
turae Cremati congruis in diminutionem proventus Capita-
neales eodem dem Inhibemus pensionem à Braxario vulgo
ad Ozdu iuxta praxim Antiquam ad proventum Capitane-
alem Solvendam Decernimus Quoniam vero Communitas Civi-
um Plonscensium quadrulatur contra Magistratum ratione per
Ipsi ejusdem Communitatis in contributionibus Civitatensi-
bus Gaggravationis Decernimus Quatenus Idem Magistra-
tus iuxta aequitatem et Justitiam et Substantiae quantitatem
unicuiusq; Civis disponat et eandem dispositionem ad Reco-
gnitionem valitatis et Subscriptionem ejus Magnifico Ca-
pitaneo quot Annis porrigat Facturi Sunt Omissa sive Plon-
scenses Sub poena Sanitionis perpetuae in casu contraventionis
in primis et proximis Officij Castrensis Plocensis post contra-venti-
onem celebrandis Quatuor Seminiis decernenda et publicanda
Quantum vero Attinet Inclictiones Magnificorum Szymakow-
skich Capitaneorum Sochanovien et Cyszynskich Senatoris Bra-
clavien Quoniam Magnificus Szymakowski Capitaneus So-
chanovien tam lustrationem Anni Millesimi Sexcentesimi
Sexagesimi Septimi quam resignationem Super Tabernam
in Plonsko

610

in Plonsko ab Antiquo consistentem per olim Nobilem Joann
Jaskułowski hæredem ejusdem Tabernæ et Mansorum coram
Castren Zacrocimensibus Sabbatho in Vigilia Festi Sancti Andre
Stoli Anno Domini Millesimo Sexcentesimo Quinqu
simo Quarto in rem et personam olim Magnifici Domi
Krasinski Vexilliferi protunc Plocen Servientem nec nona
resignationem per Magnificum Jacobum a Krasne Kras
Castellanum Ciechanovien præfati Magnifici Dominici Fili
Super easdem Tabernam et Mansos coram Actis Castren Z
cimen Feria Quarta post Dominicam Concluctus Paschæ
præsenti in personam Sui factam et per oblatam ad Act
Stren Plocen Feria Quarta post Dominicam Jubilate Ann
itidem præsenti porrectæ producit proinde Nos Judices Comm
riales attentis præmissis legitimis Juribus Magnifici Szym
wski eundem circa eandem Tabernam et mansos tum quoque et
sum Oyrzynski circa quatuor mansos Super quos itidem Jur
ducit Salva per eundem Gnosum Oyrzynski injunctæ contri
onis hybernalis Solutione conservamus et eosdem Mansos qu
Antiquo tenuerunt per Ipsos possidendos declaramus

ex Actis Castren Cap
Plocen Reptum

Actum in Fundo Bonorum Golanki minor Feria secunda ante Festum Sancti Laurentij martyris proxima Anno Domini Millesimo Septingentesimo vigesimo Quarto coram Eneso Martino Floriano Mlicki Notario Castrensi Plocensi In presentia Enosorum et Nobilium Pauli Peski Lucae Mossakowski Nicolai et Hilarij Wolonskich Simonis et Bartholomaei Sąchockich Mathaei Jacobi Simonis Sąchockich aliorumque Nobilium ad actum presentem congregatorum Nec non Ministerialis Regni Enalis Providi Gregorij Rotwiecki de Bronowo ad actum presentem assumpti et eundem acclamantis.

Officium presens Castrense Capitaneale Plocense nempe Enosi Notarij Castrensis Plocensis in Fundamento Decreti Castrensis Plocensis in Foro Plocensi F. 2da post Festum Sanctae Agnethis Vet martyris 1 xa Anno ~~Dni~~ presenti nempe 1724 inter Enosum Simonem Sąchocki olim Enosi Adami Sąchocki Filiastrum et Successorem ab una et Enosum Paulo Peski citatum Parte ab altera prolato ad Fundum Bonorum Golanki minor die hodierna in actu contento per officium suum condescensoriale avisatione Partium facta praefixa et per Partes acceptata ex requisitione utriusque Partium superius expressarum condescendit Jurisdictionem suam officiosam fundavit et Partes ad sui comparitionem acclamare injunxit ad cuius mlis acclamationem Partibus ipsis Actorea quidem Enoso Simone Sąchocki praeter Citato Enoso Paulo Peski praeter adcitatis Enosis Nicolao Patrico et Hilario Filiastro Wolonskie suo et Enosi Michaelis Wolonski Filiastri et Fratris sui Nomine praeter Enosis Alberto Gregorio et Catharina Mossakowskie Enosi Lucae Mossakowski cum olim Enosa Sąchocka procreatis Filijs et Filia per Enosum Lucam Mossakowski Parentem

612

mss

Parentem Nomine eorundem Filiorum suorum et Filiae perso-
nalitter coram Judicio officij condescensorialis comparentibus
secum Judicialiter controvertentibus Rerum controversy
Judicium praesens officij condescensorialis coram se ind
et exauditis Rationibus Partes praesenti in Dno disjudica
officij sui sese subiciunt et disjudicationem causae
se comparentes affectant proinde hocce Judicium officij
descensorialis Partibus ejusdem experiri mandat In exper-
mento Judicium controversys Partium exauditis resolu-
do anteriorem Judicij sui suspensionem Rationum
cio suo sortem in Bonis Polanki minor sitam post ob
Illem Mariannam Krzyżkowska olim Nobilis Adami
chocki consortem viduam Jure Naturalis successio
in Nobiles Nicolaum Patruum Hilarium et Mich
lem Filiastros Wołowskie tum et Mossakowskie de
tam in personam Enosi Pauli Pęski coram Actis Cas
Plocensibus F 3 ante Festum S Margarethae Virgin
et Martyris proxima in A D 1715 resignatam
deductum est proinde Judicium officij Condescensor
eundem Enosum Pęski circa sortem eandem conser
Ro vero spectat sortem olim Nobilis Helisabethae Kr
kowska olim Nobilis Jacobi Wołowski consortem Illus
Mfcae Agnethi de Karnkowskie Skarbkowa Castella
Conariensi olim Illis Mfci Skarbek consorti per
Enosum Stephanum et Nicolaum Modernum Patruum
Jacobi filios Wołowskie in Cro Plocensi sabbat
post Festum S Egidij Abbatis in Anno Dni 1
resignatam ac tandem per eandem Illem et Mfcam
Castellanam Conariensem in eodem Castro Plocensi
F 5ta ipso die Festi Sancti Petri in Vinculis A
Dni 1697 olim Nobili Sąchocki Patruo actoris ve

in actorem modernum uti Iliastrum ipsius devolutam
esse probatum est proinde Judicium praesens sortem eandem
post praedictum mosum Helisabetham Kiaylowska sub dona
tionem per NN Wołowskie et Mossakowskie recognitam
non cadentem actorem modernum competere et ad eun
dem regulari debere declarat dimissionemque eiusdem
sortis per Enosum Pęski citatum possessa ijdem mosso Pę
ski injungit et quorum Enosus Pęski satisfacien
do decreto officij sui condescensoriatis de sorte
eadem conscendendo in praesentia officij sui tum et
Nobilium Wołowskich dimissionem eandem et ad di
visionem non impugnantium imo sortem eandem a
ctorem modernum competere agnoscentium dimisit
et ex divisit proinde Judicium satisfecisse eundem Eno
sum Pęski Decreto officij sui condescensoriatis adin
venit et D quatenus partes utrique ex divisionem praefa
tam observent sub poena B quae interponit Nihilomi
nus officium condescensoriale teneri mosos Wołowskie
ad solutionem et restitutionem summae nempe medie
tatis sexcentorum Tynfonum pro sorte sub jus suum
non cadente et Enoso Pęski resignata sententiam
et D quatenus ydem Enosi Wołowscij et Mossakow
scij summam trecentorum Tynphonum ex summa praedicta
sexcentorum Tinphonum per citatos agnitam in et
pro vigilia Festi Nativitatis S Joannis Baptistae
prime ventura coram officio Castrensi Plocensi
soluant et eum exeat sub poena banitionis
quae D et Trinque publicandae in primis Castrensibus Plocensibus post stra
ventionem celebrandis conservatis peremptorijs luita per

et ad orientem moderno actore sortem eandem tam in area nostra et campis ex divisis

AGAD WARSZAWA

113

615

616

et M. Ludovicae Kempska primi et M. Casmiri Rutkowski
Jubilaeum Dobrinensis ad praesens M. Sebastiani Meldzynski
Castellanidae Kopinensis Consortem ~~[illegible]~~ tunc viduali statu
stantem Inquisitionem ~~[illegible]~~ Cittonem in eod. Decreto
praesentis partes utrasque educendam ~~[illegible]~~ ex testibus
fide dignis in instanti censet et additur mihi ad Rothus
dum sub Incorruptionem Testium partibus utriusque
dem trahente se parte actorea ad Juramentum sub
Incorruptionem Testium et Inquisitionem suam educen
vigore Decreti Judicij praesentis Condescensoriis affectante
vero Citta Juramentum hocce et Inquisitionem
actoreae non attentante ac suam Inquisitionem
iere renuente Imo Remissionem ad Judicia sub
[illegible] Petricoviensis urgente proinde Judicium praesentis
Condescensorialis Causam praesentem Cognitionem
sorum ad Judicia eadem Tribunalitia remisit Terminum
Ibidem partibus utriusque sine ulla aditatione Conser
vit Conservatque praesentibus

Joannes Sigismundus Rosciszewski Pocillus T. Visc. P.
Capitaneus C. Paltus Plocensis mpp.
Paulus Franciscus Jaroszewski Notarius Castren. P.

Officium praesens Cardi Capitanij Plocense ad Oblationem Gnosi Antonij Wolski Decretum Remissionis infrascriptum officiose ~~[illegible]~~ in Oppido Radzanowo subscriptum reproducentis ad acticandum suscepit in tenore sequenti

Sub actu Feriae secundae post Festum sancti Francisci Confessoris proxime a Dni 1726

115

114 Actum m: Bonis Loctowo. m: Termino Londerensienis
Sabbatho post Festum Visitationis. Indictionis Vigesimi
Mensis presentis Anno Domini millesimo septingente-
mo Vigesimo Sexto. Coram Prudo Jacobo Stopho
Sokolnicki Vicenotario Terrestri et Burgrabio Castren
Plocensi in Presentia Prudentium ac Aliorum Stato Di
Matowielski Vicenotarij Terrestri et Castrij Zarodz
mensi Sauli Lipski Matheo Lotesza Valentino
Gretkowski Sauli Kledrowski Antonij Lorski Matthia
Krzyzkowski Gregorij Kozerowski Martini Wiesiol
ac aliorum plurimorum Aliorum ad Actum presentem
Congregatorum rei non Mis Regni Jnclis Prodidi Ad
berti Szymanski de Szczytna. Actum presens acta
mantis.

Qui Suprascriptus Prudus Vicenotarius Trib et Burgrabius Castren Plocen
m Vertute Decreti Judicij Ofici Castri Plocen inter Illustre Mariam
ficam Agnetem de Kornkowskie Skarbkowa Castellanam Lowicen
Lancicen Actricem ab Una et Prudos Antonium Matowiesk Vicenota
rium Olsen et Castri Zarocimen et Annam Mrozkowska Succen
juges tum Successores alios Prudos Valentini Lipski cum ead Diversa de
Mrozkowska Matowieska m primo Voto procreator. partes ab Alter
m Causa exemptionis Bonorum Loctowa m Castro Plocensi m Ter
minis Discussionum Causarumque Ofici Judicij Olsen Secunda post
Dominicam Lotare Eadem proxime preteritt m Anno Currenti pro
soti mediante que Londerensis Ofici Jus Burgrabstwi Post ea
Actam Remissam de eisd Bonis Loctowo. m rim Exemptionis Pru
dis Matowiesium Vicenotarij Zarocimen ac Successorum alio
ti Valentini Lipski provenien pro Dismembratione seu Inscriptione Bo
norum eorum Illustri Mice Castellanke. tum quoq Dis judicatione
Venetanum. Pretensionum ex Possessione Bonorum pullulantium
per Litus Papes abinicem ad se pretensarum ad Bona hec
Loctowo est assignata ad Requisitionem Actricis Castrum. Pro
dictorum Disjudicationi Terminum determinantium Londerensium
Jurisdictionem suam Officiosam Actibus. Convenientem pro vo
cem de Stantis mihi fundant et Actum proclamare in pandi
Loffi fundationi Jurisdictionem et Actum proclamatum Ca
stri Citatis Suis Forum Judicii Burgrabiali comparendas. demo
dant. Quo m Termino Castellus ypsi Actus Actrix quid
Illustri Mica Agnethe de Kornkowskie Skarbkowa Castella
na Conarien Lancicen ptr. Citata simili et respectu pare
tium Actrix. Prudis Citatis Matowieski et Mrozkowska
cum pagibus Votarijs Zarocimen suis et Prudos Jacobo Ste
phano et Castrensi Plocen Dnis et Sauli Lipski Subj

Index

et Fiscalium nominibus personaliter. coram Judicii Burgrabi
Compazentibus. et cum Juste Controvertentibus. Judicium. Cena
Civitale Controversij Lectum audito Quond. Judicio deduc
Illustris Mcae Castellanae Lanciens. Hodepsani Cimonani Du
gde Millium Quingentorum Symphne. in exemptionem Bono
Doctoris Josephi Matuesci. Conjugibus et discipulis predicti Dni
dentur Postis provenien. exhibite et de eod Summat cand Illu
magnificum Castellanum Lanciens. per eosd Insos. Matheu
Vicecotanes Lanciens. cum Omni Securitate Juris Pastens Ap
Ostena Securitate in Cujibet Executionis Honorificis Jmp
Mandi prout in preteritum annis Pacis quietasse. Proinde Judicis
Judicescensoriale. Adhaerendo Decreto Officij Castri Procey de mutuenda
advenit. Et quoniam Josephi Matuescy. Notarij Lanciens
juges Curia cum Successoribus ejus Valentini Postis Bonor
Doctoris in Presentia Officij Sui Burgrabialis Illustris Mcae. Caste
Lanciens Judicialiter et in Possessionem Ipsius cum omnibus ad
et Pobedentia Subditorum in instanti dimiserunt. Quod ecce
suspensa Decreto Judicij Sui Judicinerunt. et Augore Decreti qu
Jurisdictionem Bonorum Jocosa Liberos fecit. Quo vero. Spect
Pretensiones respectu Desolationis Seu Reparationis Bonorum
annis circumstantiarum. admittendum per partes ad se mutuo
et mutuo sibi obtentarum. Si quid ad Pretensiones. sine. Ju
Notariis. propter melioram indagationem. de Statu Bonorum. ob
fectum Inventarij. nullatenus. decidi. possunt. Proinde Suspensa
cisionem causa Pretensionum Necessarium esse Inquisitionem
Partes utrasq; educendi. Idq; in Instanti Jonset et additur. Ma
dicio adstans. ad Petitionem Alpen Incorruptionem Testium tam
Illustris Mcae Castellanae Judicium. quam et Josephi Matuesci
Conjugis Judicium Officiales Lanciens. Idq; in Instanti. Ordinat
Illustris Mcae Castellanae ab in Judicio Juramento. Excepto et
ni de Judicatione recedendo. Admittionem ad Judicium Offici
Procey affectavit. et Causam remittendam adijt Ju
dicium Burgrabiale. attentis premissis Causam re
gere ad Petitionem ad Judicium Officij Castri Procey. ad
Judicandi Conservandi Partibus Termino in eod Judicio
Procey comparendi Jexemptionis Josephi Matuesci Ne
tarij Lanciens Juramentum prestare. et inquisitiones
educere Jenabantur. Nihil omnibus. quoniam Ead.

Jacobus Josephus Sokolnicki. Vicecotanus Jenestrensis e
grabius Castri Procey

620

Decretum Condescensionis expedita in Bonis Poctowo.

1726 Fo

621

Actum in bonis Chabajewo Feria Quarta Octavo Festi Visitationis Gloriae Virginis Mariae Anno Domini Millesimo Septingentesimo Quinquagesimo Sexto Coram Magnifico Joanne Sigismundo in Stanowo Rosciszewski Pocillatore Terrae Ussogrodiensis et Capitaneo ac D. Paulo Francisco Jaroszewski Notario Castrensi Plocensi in praesentia Magnificorum D. D. Alberti Sutkowski Dapiferi Lucoviensis Nicolai Gosecki Valeriani Donoski Camerarii Terrae Joannis Zawidzki Burgrabiorum Castrensium Plocensium Francisci Szulenski Mathiae Gosczynski Mathiae Sgeliowski Mathiae Krasniewski nec non Nobilis Regni Generalis Providi Martini Grzeski de Klęniewo authentici et Jurati actam praesentem acclamantis Francisci Rosciszewski Pocillatoris Ussogrodiensis Judicii Officii Castrensis Plocensis Satisfaciendo Decreto Judicii Sui Feria Secunda post Dominicam Jubilate proxime praeterita Inter Partes inter se agentes pro lato Quo mediante Decreto Condescensio Judicii Officii Sui pro Die hodierna una cum amicis Duobus ~~[illegible]~~ ad Disjudicationem praetensionum omnium Inter Partes Pulullantium est injuncta in Virtute Illius praemissorum ex Requisitione partium Judicii Officii ad Bona supra Scriptura officiose Condescendit praecustoditaque pace et Securitate publica circa actus officiosos observari Solita Partes ad Sui praesentiam ejusdem Mili acclamare Injunxit Quo in Termino Partibus [illegible] Andreae Chamski Subjudicida Terrae Plocensis [illegible] Judicium simul et actorea D. Anna de Zielinskie ad praesentiam

Sigi

622

Mlodzianowska procreata Filia in Vim Exdotationis de Bo-
Paternis assignata et in parata pecunia remonstrata sup-
dem Judicio suo complanatione Certa d. 27 9bris m.
Ao 1719 Inter eand. G. de Zielinskie Novercam et GG Cham-
skie Privignos Conscripta edicitur Summa non nisi Trium
Millium ~~octuaginta~~ Octingentorum octuaginta quinq
Tynfonis in deposito extitisse Jam vero ex ead. Summa G. Ot
Michaelem Chamski Fratrem acta germanum Summam Quingento-
rum Tynfonis in usum suum percepisse deniq GG Cham-
skie natu majores Thorunyi Siligine divendita
ex Summa Octingentorum Tynfonum Quingentis Tyn-
fonibus in Funeralia Ot Parentis sui Conversisse resi-
duum videlicet Trecentos Tynfones ad Easd. Summam
supra scriptam aplicasse Premissis Judicium Consideratis
Inclusa per Ead. Summa per annis Septem provisione Summam
Quinq Millium apud G. Andream Chamski haerere debe-
re per Eadem G. Eva Chamska In vim Dotis declarat Quam Summam Idem
G. Andreas Chamski post mutatum ipsius Statum in Duodecem
Septimanis exolvere Praevia Securitate Solita tenebitur
nunc autem Provisionem ab Eadem Summa ad Manus Gnosae
Mlodzianowska Matris per anno nunc Currenti per medium "Scerpsitiorum quo"
Vigilia S. Jacobi apli proxime Imminente ~~Florenos~~ Tynfones exolvat
Subsequentibus per Septem Coram Officio Castrensi Plura per quabbet Vigilia S. Joannis
Baptistae et Enumeret usq ad Summam originalis Exolutio-
nem Quantum attinet Pretensam Summam Quatuor Millium

Florenorum

Jmf st.

Florenorum Polonicorum Contractu Sponsalitio in Starogrodz die 14
9bris in Ao 1708 inito quo ad M. Nicolaus Chamski Fu
ra Consorti suae M. Annae Zielinska post levatam Doten
se Inscripsisse obligavit Quando quidem in Dispositione ultimae
Voluntatis memoratae ad M. Chamski Vindicando Fortu
nam Mfici Consortis suae multam jacturam in fortuna
sua passum asserit et eandem Consortem suam ut praemissam
summam non praetendat serio obstrinxit id circo Indic
lis et aliis Illationibus attentis non posse M. de Zielinski
Mlodzianowska, a successoribus ejusdem ad Mfici Mani
sui praetendere adinvenit Quo vero spectat Summam Du
rum millium Florenorum Polonicorum Decretis Tribunalitiis bo
MM Chamskiem Conjugibus Parentibus Tertio ultimario pro
locatione ejusdem Summae adjudicatam per M. vo Nicolaum Cha
ski subjudice Terrae Plocensis Parentem eadem Dispositione ejus ultimae Vol
tas Filiae suae G. Evae Chamska dispositam ad eandem
Chamska praemissam summam pertinere a quo competierit
bere censet. Nunc autem quo attinet Cathegoriam proven
tensi ex sorte G. Jacobi Chamski minorennis per G. Annam
de Zielinskie matrem ipsius a G. Andrea Chamski expos
ne bonorum provenientis, per eundem quoque G. Andream Chamsk
Tutoriam sui Fratris natu minoris affectantem sic
dem eadem G. de Zielinskie nunc Mlodzianowska G. Jacobum
Chamski Filium suum a minorennitate ad annum
praesentem in Fortuna sua sustentans ejusdem Judicii

pro tractandis Studijs offert, ex affectu suo singulari Materno
exinde Judicium eandem Matrem circa benevolum suum affectum
Filio suo praestandum Educationis ad Studia conservat Nihilominus
quoad omnem attendentiam amictus Gubernatoris seu
Pedagogi providentiam Gnoso Andreae Chamski Fratri natu
majori tutori naturali ex proventu sortis Bonorum quasi mino-
rennis ad Annum Decimum sextum providendi sententiat
Quoad res Mobiles et Clenodia GG. Jacobum et Evam Chamskim
minorennes Concernentes Judicium insistendo sapere memoratae
Dispositioni Ultimae Voluntatis dicti M. sub judicio Terrae Plocensis
Clenodia in eadem Dispositione expressa ad Evam Chamska mi-
norennem pertinere declarat, et eadem post mutatum ipsius Statum
in Duodecim Tmanis Gandreas Chamski extradenda sententia
censet, Jam vero Vestium Muliebrium par unum circa
G. Andreae Chamski existentem pro usu ejusdem Evae minorennis
ad manus Gnae Matris extradendorum injungit, Mobilia dicti Mag.
Stephano et Jacobo Chamskiem pro Parentem assignata Fatio
G. Stephani alter disposita Judicium pensando Trameam deaurata-
tam, apud Gandream Chamski existentem ad G. Jacobum Cham-
ski minorennem pertinendam et extradendam decernit, Facturae
sunt praemissa partes sub poena Banitionis quae Decentium
et Ternus publicandae ~~[illegible]~~ Contraventionis in proximis
Judicijs Castrensibus Plocensibus Conservat peremptorius Indictionem
autem G. Petri Chamski sub judicio Terrae Plocensis Decidendo
Controversijs Partium auditis Illationibus quibusvis ac probatio-
nibus consideratis Quasvis pensando praetensiones tum et onera

626

Pro

pro D. S. Michaelem Chamski Contracta ad S. Andream Chamski regulando Decernit Quatenus D. Andreas Chamski ex sortibus successivis D. S. Michaelis et Stephani Chamskiorum ad summam Trium Millium jam persolutam Summam Duorum millium ~~mille [illegible]~~ Tynforum Polon. In et pro Vigilia Festi S. Jacobi Apli proxime Imminente Coram Officio Castrensi Plocensi exclusis omnibus pretensionibus Abutrinque tam ratione Inventariorum proventuum ac aliarum Interventionum (quae omnia praesentibus Cassantur) compensatis S. Petro Chamski Solvat et Enumeret Subscriptionis Panitionis quae Decernitur et Terminus publicandi in Casu Contraventionis in proximis Castrensibus Plocensibus Conservatur peremptorius # in quo Termino S. Petrus Chamski Jesiquitionem sub Bona seu sortes post D. Michaelis Chamski Subscriptionis S. Andreae Patrimonio Faciet et recognoscit

Joannes Sigismundus Rosiszewski Poalty S. Vissogr. Vice Capitaneus Castrensis Paltus Plocensis mp

Paulus Franciscus Jaroszewski Notarius Castrensis Plocensis mp

Albertus Sutkowski Dapifer Zuko amicus ~~locatus~~ et parte Michaelis Subjudicandi Plocensis

Nicolaus Constantinus Gosecki amicus locatus ex parte Generosae Annae de Zielinskie ad praesens Mlodzianowska mp

Officium praesens Castrensi Capitanei Plocensis ad oblationem G. Josephi Rylski Decretum Condescensionis infrascriptae in Bonis inferius nominatis per Judicium Officii praesentis expedit. Manibus MM. ~~Judicis~~ Vicecapitanei et notarii loci praesentis ac Amicorum locatorum Subscriptum reproducentis ad articulandum suscepit in re sequenti.

Sub actu feriae quintae ante S. Margarethae [illegible] [illegible] [illegible] 17[illegible]

627

117.

116

628

Baptistæ in Anno proxime imminente 1727mo coram officio Castrali
Sloat et enumeret Ill. Matevsky Joannes Summas earum levem
Delevata gorierent Summam in ultimum Festi Servientis in Bo
mundis Luent, ac de Bonis Mdzewko in una integra Septimana pos
tam Summas in Festo Ill. Augusti Festo Loco annuis Ill. Sa
Ostaszewski conducendi condescendant eaq; Bona prout in Suos ex
hendunt possessiones Gratiane quoad Dem Ilus Augustus
Inscriptionem fauet et Jugovschius Steng fuerit expedit et
respectu desolationis vel reparationis competem fuerit per quem
Compensatis competierit injunget, dimittent factum Sunt Ca
Partes Subpena Banitionis quod Decernit et Termino publicandi
Ostimis post contrarientiones Festo Loco Dixit et assignat pe
ptorius Lustro Septem utranq; pena Qua tandem Mta Partes
compensanda Judicio in instanti Solucenda. Quo autem attiner
tionem Ill. Jud. de Jaworski Slinicka. Contuncq; Causa
auditis ijsq; mature consideratis nec Actis Documentis attente
rinatis examinatis. Ipsoq; Documentis Laudo Ill
Ill. Slinic Adamus Ostaszewski cum Ill. Festo Ill. hæred Bono
mdzewko in Festo Loco Sabbatho ante Festum Sancti Magna
ginis et Martyris in Anno 1706to a Nob. Jacobo Zophia et
vica Virginibus nuptis ac Qua Sorte Ill. Alexandri Slinicki Ja
ski Juramam Neptem Willium Dufour contraxisse et eandem
videlicet. Ill. Jacobo Septem millia Zophiæ et Ludovicæ D
millia Sexcentos Sexaginta Sex Dufour et ingressum Virgin
Dud. Ill. Slinicki Sexcentos Ingiatæ Dufour et gratum
Jaworski in Bonis Mdzewko. modo obligatoris inscriptis
et obligatio. Inantea quum vero in Arce Siechanoviensi Sab
intra Octavas Festi Sacratissimi Corporis Xti Dni in Anno 16
ejusdem olim Ill. Adami Ostaszewski hæredes Mdzewko in
nam Ill. Antonij et Francisci Ostaszewskich. Summam
Millium Sexcentorum Sexaginta Sex Dufour et ingressum Virgin
Slot Polon argenteos Sine gento monetæ Simplicis debiti in
ipsam esse et in Bonis ipsis Mdzewko assecuratam. Contra
ederet in Bonis hisce Mdzewko patefecit remonstrati debiti
Ill. Ostaszewskich et Jaworskich. Summa Quindecim Millia
Ipsos exhibisse, qua remonstratione attenta. Partes in Bonor

Mrzenko onus Ioan Ostrzeszkich. hina. uen partes equaliter pe-
tõnatas Ioan Sawoskich. ex subiectione et impõsitõe Iuris Ioh
ej⁹ sui dijudicationi afficere debere declarat. Quoniam uero Stan
Sawtus et Iordha Sawoskie fatis steriles. esse re gindc successio
ni modernas superstites Ostas Iuam Sl. Slinicki et Ludovicam
Sl. Ostrzeszkie sorores Sawoskie devolute. hinc attenta Ioan
de Sawoskie Slinicki cum summa Sli seruiente in interpõne
expensa et cum successione equaliter equa soroni devolute Iam
mam Quatuor Millium. Quingentorum Sinsonum Ioan Ludovicam de
Sawoskie Ostrzeszka. tam Inscriptitiã quam successiõe Summe Iam
mam Quatuor Millium Quingentorum Sinsonum concernere deberi decla
rat. ac intuitu prõmissorum Sl. Slinicka proportionatã sortem Summe
ipsam spectantis ex Bonis porhõnitis Bonorum Mdzenko ad Summã
Sawosciana regulati. et eidem Summe obuadij⁹ iuste et adequate
edividendam sententiat habitaq ratione legalitatis Iuris Ioh
Vicesanensis. causa ex divisione Bonorum Bugnatis Festeti hinc quem
cũq faciendã Sl. Ioh Slinickie post collectas Stigines Capitaneo
rem conducendã censendi Sibi Burgrabius Iudicium ex divisio
inter partes priusto et Iuo expediet eaderiq partes in omnibus
modernitatis cum decisõni parere tenebuntur. Subplura Banitatis
Sententias interposita. Insenuationes uero modernas tam ad
etas quam colligendas. et prata. ac fenum Iu medium interspe
cipient. Quantũ spectat Prensos Sl. de Sawoskie Slinicki
Proventus ex Bonis Mdzenkie Ostrzeszkie ad Ligos deci
mis ~~pertes~~ in Summis superius expressis pobekis percepti quando
qui de Sl. Ostrzeszkie deducunt. Sl. Arnold de Dzichlarka uxo Sawos
nem Bugarska. uti Matri adquentus eiusd. Summe pupillorum Iuge Se
veresanti Summã certam emuuerasse. et in hac Creatione pacificate
exinde non posse causa Sl. Slinicka eos de Prendere quouis modo cessi
missis a gravis impetitõne Ios Ostrzeszkie literas Privilegiales Sta
cessum denig Iuge Ios Ostrzeszkie Sl. Slinicki Statuta de expe
ta causa ad Sententiã annihilate Sententias Vigore.
Ita coram nobis Ioanne Sigismundo Rosiszewski Podcillatore Sl. Vicecomitatus
Sacratissimi Regis Maiestatis Notario.

Ioannes Sigismundus Rosiszewski Podcillator Sl. Vicecomitatus
Sacratissimi Regis Maiestatis Notarius

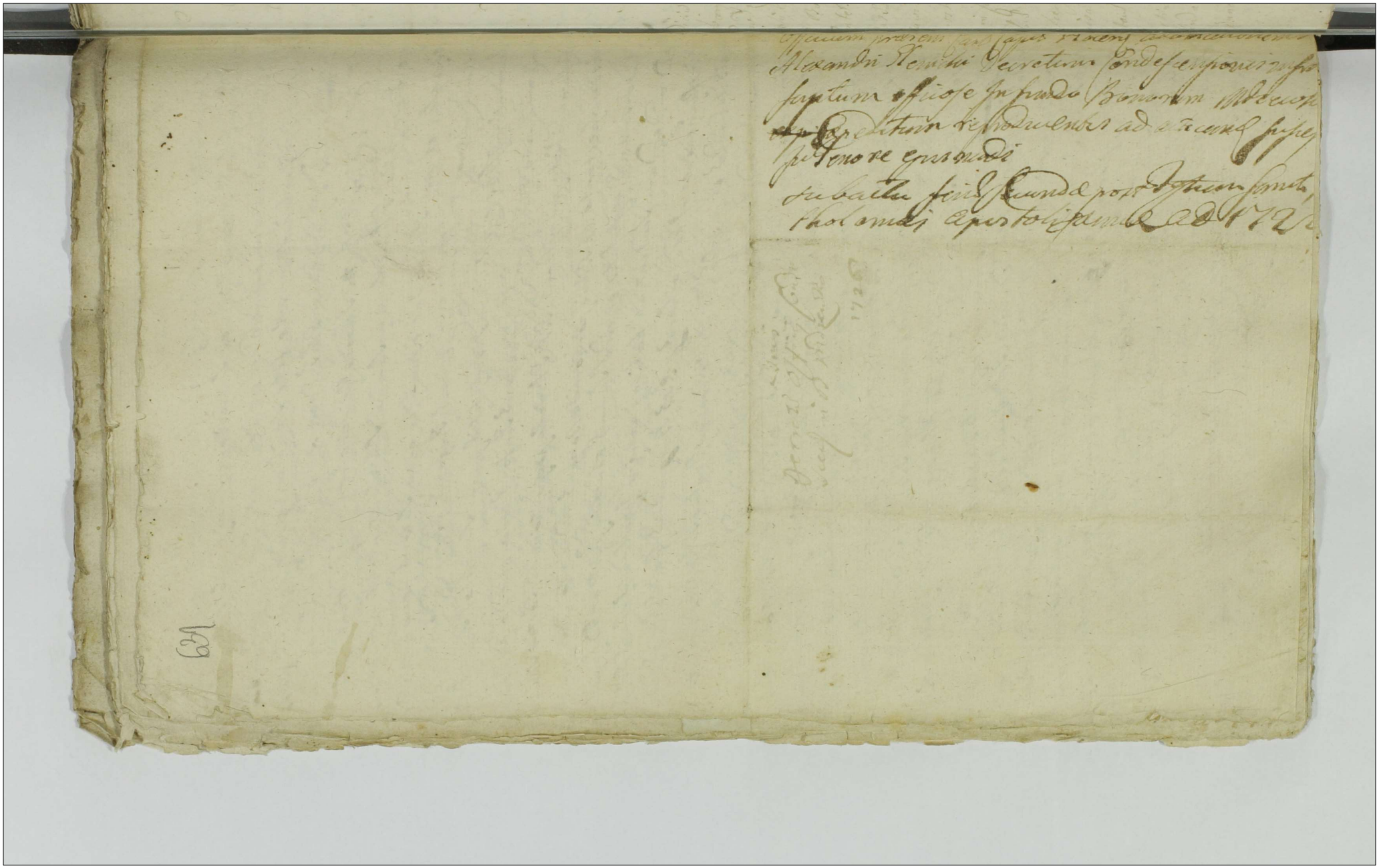

635

Effectum Litis Rosen ad Relationem N. Nicolai Bonkowski Decani Cracoviensis manifestatum Quia Sufficienti Cognitione causae non recepit Pro quorum Actorum Executione Mittit Officium Nobis Mandatum Regium Inventarium rerum mobilium post fata Nicolai Bonkowski Decani Cracoviensis Quarum Rerum Distributionem Nobis Matthias Bonkowski pro Dominum Thesaurarium Ecclesiae Cracoviensis Nobis Commendatarium Executorem Testamentarium Nicolai Bonkowski Decani Cracoviensis Quibus Nobis Commendatis Matthias Bonkowski Actor Nomine Suo Fratrum Sororumque Suarum Ordine Quinto Festi Sancti Stanislai Episcopi Martyris Regni Nostri Anno Domini Millesimo Quingentesimo Vigesimo Primo Coram Nobis Personaliter Constitutus Exhibuit Quandam Literam Regiam Nobis Directam Cum Mandato Regio Nobis Commendato Quibus Literis Regiis Mandatis Nobis Commendatis Nos Cum Debita Reverentia Suscepimus

Actum in Villa Niedrzw Antiqua Sorte vera W. Lucæ Antony
drea et Eva Niedrowskich et W. Andreæ Niedrowski filiorum et
dict adstens G. Josephi Sobolewski Possessionis Obligatoria cautio
Fra 3tia post festum SS. et Individuæ Trinitatis prox. Ao 1725

Coram Nobili Joanne Lawickki Sr. Loci Rocen. Judice Ordinario Rocen.
Casimiri Bystki Laurentij Gutkowski Ignatij Mirakowski Jacob
Sikorski Stanisław Niedrowski Josephi Sobolewski Catharina Niedro
wska Relicta olim W. Gaspari Kownacki Consortis Matris tum
Simonis Kownacki filij Martini Niedrowski Nec non Mtis Sui
Ignatij Prowicki Petri Nasierowski de Zukowo Authentici et Lega
ti ad Actum infrascr. acclamand. assumpti Qui Gnosq. Nobil. Loci Roc.
vigore Decreti Castrens. Rocen. Inter W. Catharinam Niedrowska
Relictam olim W. Gaspari Kownacki Consortem Matrem tum
Simonem Kownacki filium Actores ab una et W. Marti
num Stanisław et Antonium Patruos tum Lucam Anto
num Andream et Evam filiastros et filiastram Niedrowski
hæredes ab Josephum Sobolewski Sortis post ob. W. Andream Nie
drowski Parentem præfatos filiastros et filiastram mod
quoq. Possessorem Parte ab altera citatos ratione Dotis Actr
cem de Bonis Paternis et maternis Concernentij ac exolutionem de
Bonis p. spt. possessis expulsionis Summar. Urnar. per Adt. Ma
rtum et Parentem exolutar. unà quid centum Viginti
florenor. Dotal. p. Patrem W. Kownacki Maritum et Parentem Actr. ob
Gnos. Petrum et Evam ob. W. Adami Kierski Consorti Kolebrzeskim
pro certis pretensionibus tam alterij centum quinquaginta thl. Sa
rum Dotal. p. Actricem pro Vara Capitis ob. W. Dorotheæ Osowska ex
lata non persolutionis ad extremum frumentor. varij grani et Pe
minis p. memoratam Actricem varijs Militibus privatim pro via
tus ex Sorte in Bonis Krasiewo Wotki p. spt. Possessa erogatis ac alias
res Secutivo Regestro contentas nolle restituere) Processu Causæ
ac Decreto memorato de Actu ejusd. in Castro Rocen. in Termino
relat. Causarq. officij Judicijs Fra 2da post festum Purifi
cationis G.V.M. proxima Anno nunc currenti 1726 latoq. in
latiori existente ac mentem ejusd. Decreti pro disjudicatione
pinsertar. pretens. ad Bona in Actu contenta diè quo Supra
condescendit Jurisdictionem suam Officiosam voce Mtis
Supradicti fundavit Securitatemq. circa Actus officiosos observari
solitam p. Mtem in Actu connotatum peastodivit postea tam
Actorum quam Militum acclamare demandavit Quo in Ino pti
compartitis et quid Actrix Nobis Catharina Niedrowska
Relicta olim W. Gaspari Kownacki Consorte Matre tum
Simone filio Kownacki pti Nobis Luca Antonio
Andrea et Eva filiastris et filiastra minorennibus ab W. Andrea
Niedrowski filijs et filia Sortis in Bonis Niedrz Antiqua dicta

Hæredibꝫ per N Stanislaum Niedrowski Patruum et Tutorem suo
ctatorꝫ mẽ personaliter Coram se Comparentibꝫ et Iuchiciali
controvertentibꝫ quarꝫ controversijs Coram Officio Burgrabiali Conde
sorialj Inductis Exauditis Necessariam esse reproductionem Mun
torum patentium Actorꝫ Ipsj Instanti et quoniam quietationem Authe
rorꝫ Actis Placenꝫ in Trus querelarꝫ Causarꝫ Officij Iudicia
Trꝫ Ldas post Dnicam Cantate una cum Continuatione anteri
Causarꝫ pxa ad 1697 p GG Petrum et Evam Gnos Adam
ski Consortem legitimam Kolichrodzkie olim Pauli Litwort
ano in personas Mium Sebestiani et Hedvigis Lwaneborsk
iugum Parentum nec n Andreæ Catharinæ N Gaspari Leu
cki Consortis et Helizabethæ Virginis Niedrowskie Filij et Fil
de Causa et actione Iudiciaria respectu computionis ædifi
rum in Bonis Niegoz Stary et Desolationis Bonorꝫ eorundꝫ
te tenuta Subsecutꝫ et p eand N Lewnacki Maritum et D
ten Cit pacifica Sicp Summa Centum Vigenti Florenꝫ Polo
et in Sublationem præsij exclusꝫ qbꝫ omnibus atten G B P Con
scensurꝫ Quateng Pars Citata Summa Centum Vigenti
renꝫ Polonꝫ una cum pensione p moderamen Iudicij sui a
Summa viginti quinque Florenꝫ Polon ab actu quietationis rec
cta ex Summa Ducentorꝫ Florenꝫ Polonꝫ alba argentea
procento monetæ p G Albertum Grelynski et Martianum Zeb
N Andreæ Niedrowski et Sebastiani filio Coram Actis Castren
Placenꝫ Fræ sta in Vigilia Festi SS Petri et Pauli Apostolorꝫ
Dni 1715 modo obligatoria in Bonis Buttowo inclavatis et
Bonis Krasiewo Volatki p fecticia in eis pro ratione
nis Baptistæ præ vendero Coram Officio Castrens Placenꝫ Solvat
Bona Summa correspondentia in præsentia NN et Mtis exdi
dat Fluita per Partem Citatam plena trium mm Pp Part
Iudicio tali Iudicio quid Condescensoriali Burgrabiali in
stanti Parti Cvero circa Solutionem Summæ adjudicatæ Sa
da. Quantum vero attinet alteram Summam Centum g
quaginta Florenꝫ Polonꝫ pro taxa Capitis ad N Dorotheæ Gr
vitia per Actorem quoniam nulla Documenta respe
ejus Summæ producentur quoꝫ Bona ex quibꝫ repetitio
tur in alienis Manibꝫ extant ac aliarꝫ extensionis causarum G Bu
bus Placenꝫ curtus ad Iudicium Officij Ordinj pro districtu ca
ne remisit remittit Ordinj conservatoo partibꝫ tam Actorꝫ qm
tatis in Iudicijs Sabinen Placenꝫ prij et proximis abhinc fri
Placenꝫ celebrand Termino Compatendi perentoriorum
Bonorum Joannes Zaurowski Burgrabius Castrj Placen

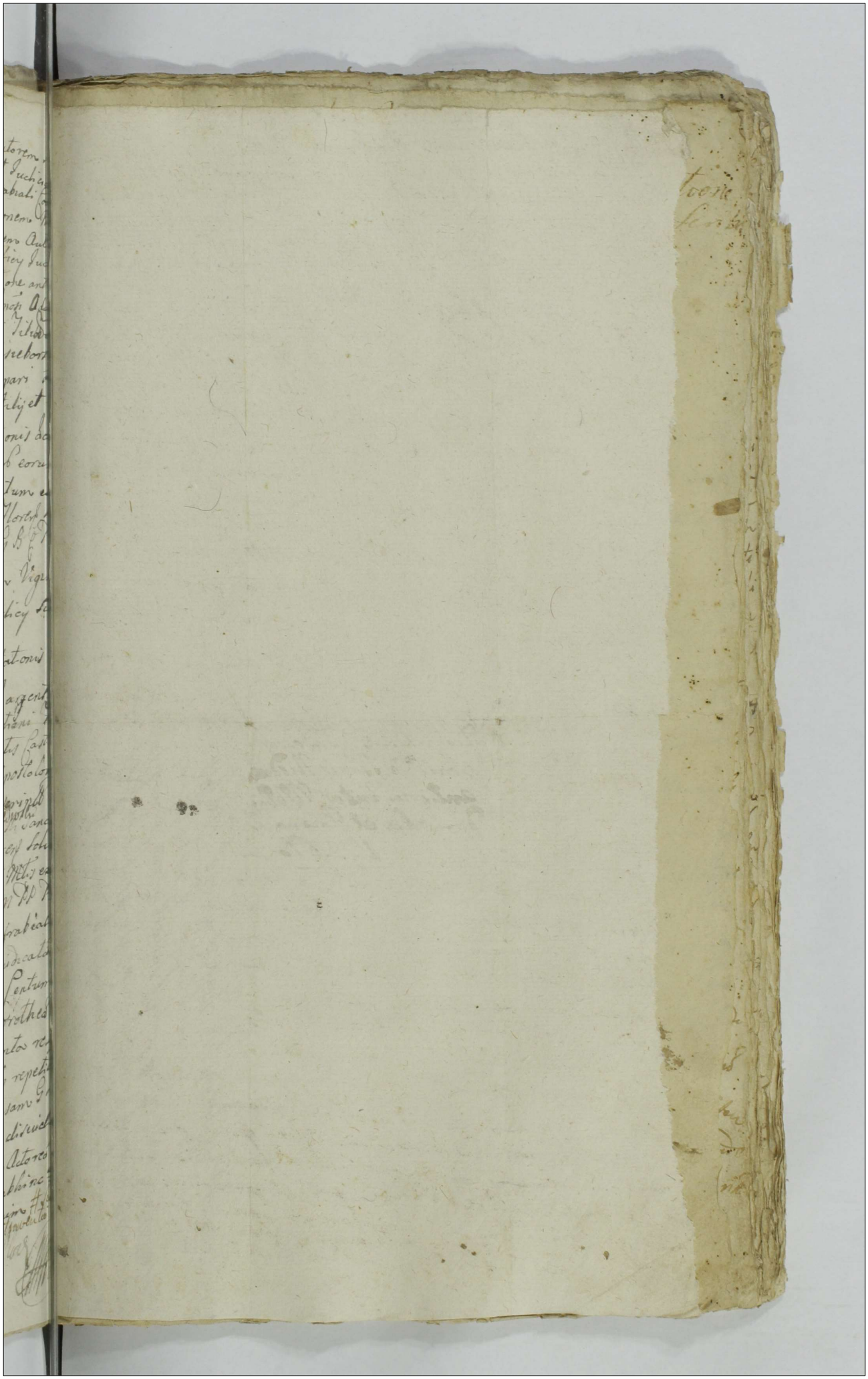

638

Decretum Condescen-
sionis in Bonis Niedr.
antiqua inter NN Nie-
drowskie et Kownack.
1726 to

Im ?

Susceptae protestatio ex personali Comparitione
Mossi N et N cons Gnosum Hunc et Hunc Servi
Valuit utre formam Cancellariae

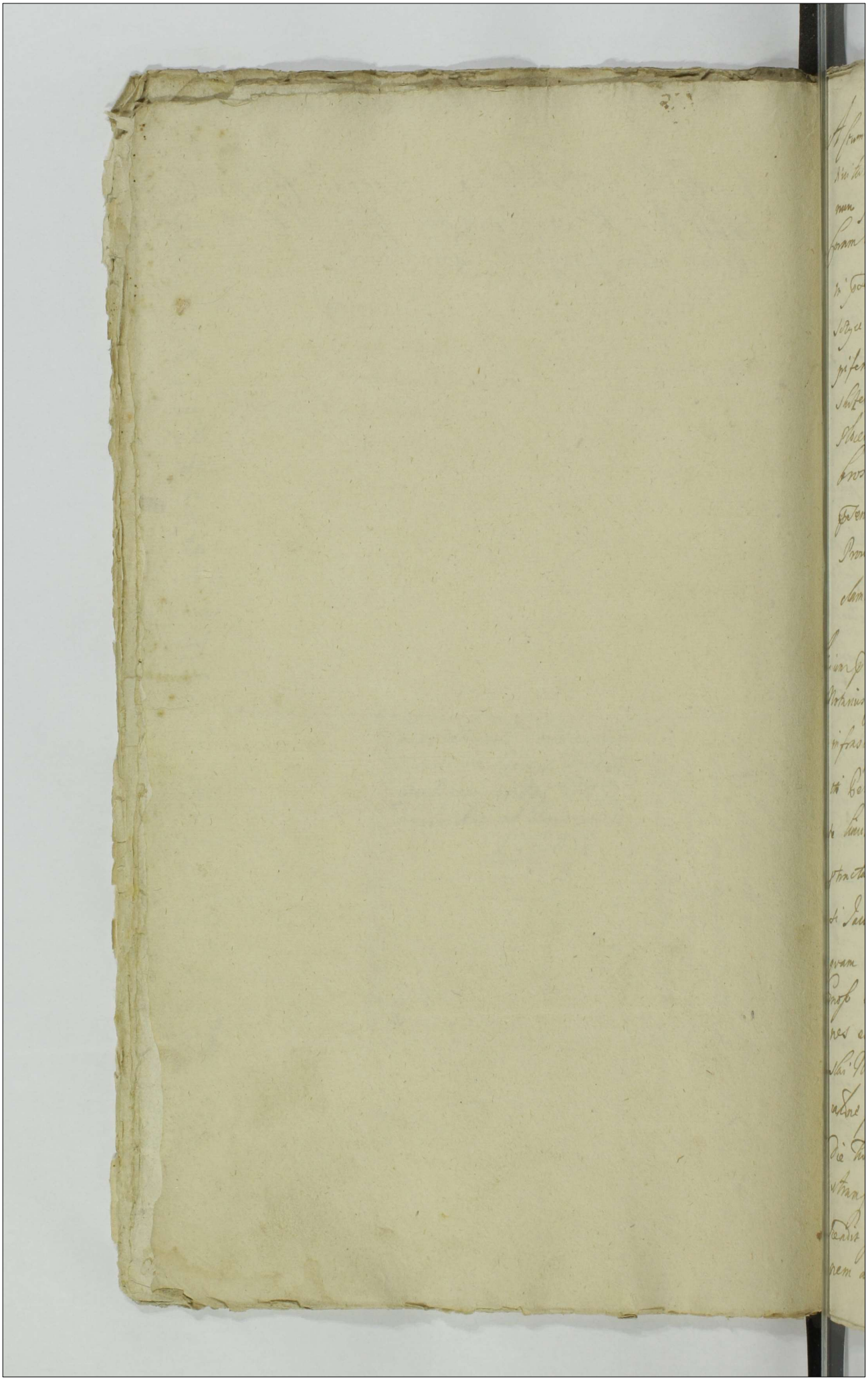

Actum in Fundo Bonorum Villae Ogortelice Feria Quinta post Festum Na-
tivitatis Sancti Joannis Baptistae idque vigore anteriorum limitatio-
num proxima Anno Dni millesimo septingentesimo vigesimo 640
coram Eneso Martino Floriano Mlicki Notario Castrensi Plocensi
in praesentia Illustris et Magnificorum ac Enosorum Stanislai in Ni-
szyce Niszczycki Castellanidae Plocensis Adami Zukoski Da-
piferidae Vissogrodiensis Adami Lykonski Camerarij Trnis Fac-
skitensis Vnotarij Trnis Plocensis Sigismundi Sniegocki BC
Plocensis Alberti Klosterski Joannis Mlicki Simonis Do-
brosielski Stanislai Czachorski aliorumque Nobilium ad actum
praesentem congregatorum nec non ministerialis Regni Gratis
Providi Gregorij Rokiecki de Bronowo praesentem actum ac-
clamantis

Officium praesens Castrense Capitaneale Plocense videlicet Enosus
Notarius Castrensis Plocensis in Fundamento Decreti inter Partes
infrascriptas in Castro Plocensi Feria secunda pridie Festi San-
cti Petri in Vinculis anno proxime praeterito plati ac in virtu-
te limitationum ad diem hodiernam de mutuo Partium Consensu
praetractarum ad bona Ogortelice Sortesque tam post fata olim Eno-
si Jacobi Klosterski Steriliter de hac luce decessi derelictas
quam Admodum Rdi Miodurski hereditarias originaliter
Enoso Alberto Klosterski obligatas ac post per transactio-
nes et translationes, subsequentes possessioni ad praesens Magnifici Stani-
slai Niszczycki Castellanidae Plocensis subjectas pro disputa-
tione praetensionum liquidationeque summarum Infrascriptarum
die hodierna in actu contenta vigore limitationis per Partem
utramque acceptae et de mutuo consensu Partium factae condi-
scendit Jurisdictionem suam fundavit et Partes ad sui comparitio-
nem acclamare injunxit ad vices Mlis ad acclamationem

Partibus ipsis et quidem actorea videlicet Relictae et Successoribus
Emoss. Christophori Zalutzeski per eandem Relictam suo et Filiorum
rum Nomine prolitter Mscio Franciscao Nisczycki Castellanidan
641 censi Moderno Bonorum seu sortium Ogorzelice coherede et
rium transfusorialium quaestore per se personaliter adfitat
Relicta et Successoribus olim Emoss. Martini Stulenski per Eag
Sigismundum Sniegocki Burgrabium Castrensem Plocensem
inscriptum Plenipotentem Indicente Emoso Alberto Klosteus
per se personaliter, Poli Podleski Canonico Plocensi Paro
Proboszczeviensi itaque indicente per se personaliter coram
Judicio officij sui comparentibus et secum Judicialiter
controvertentibus ac dispudicationem in Mutuis praetensi
bus ex occasione possesionis bonorum seu sortium og
zelice pullulantibus Partibus ~~suo~~ ejusdem affectantibus
dicium Partibus ejusdem experiri ~~mandat~~ in ejusdem praete
sionibus mandat, in experimento vero Ulterioribus e
rumque Partium Exauditis Controversijs et quidem primo
spectat praetensiones Relictae et Successorum olim Emoss. Christop
ri Zalutzeski sortium in ogorzelice jacentium ad diem hodie
vigore Rumationis per Magnificum Castellanidam Modernum
haeredem et obligatorium possesorem praecustoditae Possesti
siquidem Judicio suo ~~Deducti est~~ regestro expensarum p
Emosam Zalutzeska conscripto et suo coram Judicio repro
ducto per convocatam vero subditorum bonorum ogorzelic
ad sortes supra expressas spectantium catervam circa examinationem
eorundem subditorum per Judicium suum factam agnito expensas in
contributiones Militares Reipublicae et exoticas ac
servationem bonorum subditorumque ad hasce sortes spectan
tium erogasse easdemque expensas juxta mentem contrac

+ tam principaliter agentibus quam per Judicationem intractis Mutuo et abstinentiam

Jmss

obligatorij sortium ogorzelice Plocien die 25 Junij in Anno Dni
1715 ~~[illegible]~~ inter olim Polem Reissim Alexandrum Szulenski
Canonicum Ecclesiae Collegiatae Sancti Michaelis Plocensem
Praepositum Swiecinensem ab una et eandem Zakrzewska
suo et filiorum suorum Nomine parte ab altera conscripto compen
sabiles esse a Magnifico Stanislao Niszczki Castellanida
Plocensi moderno haerede et obligatorio Bonorum supra
scriptorum Possesore deductum est Jmde attentis prae
missis regestris et agnitione subditorum tum ponderatis
quietationibus reproductis propiorem eandem Enosam Zakrzew
ska ad comprobationem juratoriam frumentorum varij grani
et seminis in conservationem subditorum datorum eiusque pre
tij proviantium militibus varijs erogatorum ac summarum
pecuniariarum ~~ex~~ sorte Klosteviana expositarum adinvenit
et Decernit quatenus Enosa Zakrzewska comprobet valo
rem eorundem frumentorum ac proviantium expositorum Nec non
summas # erogatas salvo tamen moderamine Judicio suo re
servato in instanti put se trahit et tam Magnificus Ca
stellanides Plocensis quam et Enosus Swiezochi Enosae
Szulenska Plenipotens defert additur praestitit Juramen
tum eadem Enosa Zakrzewska super summam Ducentorum
sexaginta Florenorum Polonicorum ex sorte eadem Klosteviana
provenientem qua comprobatione attenta ad Judicium qua
tenus Magnificus Castellanides emundando possessionem
suam tam haereditariam quam et vigore transfusionis obli
gatoriam summam eandem Ducentorum sexaginta florenorum
Polonicorum salva Nihilominus repetitione medietatis ejusdem
summae juramento evictae ex sorte Prolis olim Alexandri

Hoc notatione sua obligatoria [illegible] Klosteviana

Stulenski a successoribus ejusdem circa exemptionem Bonorum pre-
custodita solvat et enumeret idque prout se offert in
instanti Quo spectat Census a summa Ecclesiae Proboszczew-
643 ensi ex bonis sortis Kloszewianae provenientes, siquidem Ex
illustris Stulenski Canonicus Plocensis circa obligationem
Bonorum Memoratorum onus solutionis eorundem contractu me-
morato obligatorio superius de actu expresso in se assumpsit
Jam vero Mosa Jakrzewska mediante Decreto Castrensi Cen-
tum Tryphones admodum Reverendo Parocho Proboszczewien-
exoluit proinde Judicium D. quatenus M. Castellanides sum-
mam Memoratam Centum Tryphonum in exolutionem Census
a Mosa Jakrzewska persolutam uti Modernus Cohaere
sortisque Stulenscianae vigore Cessionis obligatorius Pos-
sessor Mosae actrici salva repetitione medietatis summae
praefatae a successoribus Stulenscianis circa exemptionem
sortium suarum eidem Mstco Castellanidae persolventi pre-
custodita idque in instanti prout se offert solvat et re-
liter enumeret Porro quo spectat cathegorias Mosi Ca-
3 beti Kloszewski Judicationis et quidem primam rationem
contributionum stante possessione quinquennali post subsecuti
anterius in Bonis Ogorzelice Decretum condescensoriale
inter Prlem olim Alexandrum Stulenski ab una et Mo-
sum Albertum Kloszewski parte ab altera platum per eum
Mosum Kloszewski exolutarum ac praetensionum tum Decre-
officij Condescensorialis quam quietatione condescende-
do de bonis Ogorzelice coram actis Castrensibus Plocensibus
in personam olim Prlis Stulenski recognita praecustodi-
tarum Secundam vero rationem Restantis summae ex sorte
Juscian

eidem Enoso Kloszewski a Enosa Zakrzewska debitae quoniam
Judicio suo et agnitione subditorum circa examinationem ipso
rum in praesentia Partium factae Enosum Kloszewski summas et
expensas in exolutionem contributionum et conservationem
bonorum scilicet sortis integrae Kloszevianae Enosum Kloszew
ski errogasse et expendisse deductum est. Jam vero non mo
do ex contractu obligatorio seu cessionario Juris super sum
mam Mille Triphonum Polo ad sortem Miodusebyzna
sese regulantem verum et ex scriptis subsequentibus
ad complementum summae totius Mille Triphonum Enosam
Zakrzewska ejdem Enoso Kloszewski summam Ducentorum
viginti Triphonum restasse apparet proinde quo spectat pri
mam Cathegoriam respectu praetensionum propriorem Enosum
~~[illegible]~~ Kloszewski ad comprobationem praemissorum adinve
nit et quatenus Jd. E. Kloszewski expensas et summas
per se in conservationem subditorum et bonorum ogorzel
ce sortis Kloszevianae stante possesione sua post primit
rum Decretum condescensionis errogatas salvo tamen
moderamine Judicio suo reservato comprobet prout se
trahit et tam M. Castellanides quam et comparens Pleni
potens Enosae Zulenska defert idque in instanti additis
Mhis eidem Enoso Kloszewski praestitit super summam
Centum quadraginta florenorum qua comprobatione attenta
ad Judicium quatenus M. Castellanides Plocensis summam
eandem Centum quadraginta florenorum Polo ~~[illegible]~~
per Judicium suum moderatam per E. vero Kloszewski jura
mento includendo praetensiones Enosae Puczycki arendatorij
Possesoris evictam eidem Enoso Kloszewski in instanti
prout se M. Castellanides offert solvat et realiter enumerat
Jam vero quo spectat summam Ducentorum viginti Triphonum Polo

645

per Enosam Zakrzewska sabbatho ~~in~~ Mss. et Anno proxime praeterito vi-
cet in vigilia Festi Nativitatis S. Joannis Baptistae coram Ac-
Castrensi Plocensibus recognita intercessit quietatio
summam Quingentorum Triphorum ad Terminum Mod-
647 nae Condescensionis ex ratione per E. Zakrzewska
in Anno proxime praeterito defectuosae super summa
Mille Triphorum Polon. in sortes Mioduska haerentem
recognitae transfusionis circa se reservatam judicialiter
suo coram Judicio reposuit Enosa vero Zakrzewska
eandem suo coram Judicio levavit ac insuper Enosa
Kloszewski in summa a Enosa Zakrzewska debita Ne-
pe Ducentorum Viginti Triphorum praesenti decreto ad-
dicatae Judicialiter ~~[illegible]~~ est satisfactus pro indeque Judicium quatenus E.
Kloszewski adhaerendo submissioni in ~~[illegible]~~ contractu in-
se ab una et E. Zakrzewska parte ab altera de actu su-
perius conscripto factae cessionem Juris obligatorij super
summam totalem Mille Triphorum Polon. ~~haerentem~~
sorte Miodusczyzna haerentem per E. Zakrzewska
Mtico Castellanidae Plocensi ~~factam~~ in Anno pro-
xime praeterito vigiliaque Festi Nativitatis S. Joannis Ba-
ptistae factam approbet seu Novam in personam Mtici
Castellanidae Plocensis coram actis Castrensibus Ploce-
in triduo recognoscat Facturae Partes, omnes praemissa om-
sub poena Vanitatis quae Det Tribus publicandae
in casu contravenientis super Parte contraveni-
te in decursu ejusdem tridui circa Manifestatio-
nem conservatis ~~per~~ emptoriis lucta per easdem
Partes poena 14. MM. PP. Parti per Partem co-
pensan-

Et cassato Decreto a E. Zakrzewska in personam E. Kloszewski super residuitatem summae dato

mss &

pensanda Judi-
cio vero suo in instanti juxta processum
Juris communis solvendum Porro quo spectat ceteras
omnes Praetensiones et qua vis causa et occasione
emmersas ad Bona Ogorzelice per Partes ab
invicem inter se agentes et possessione Bono-
rum eorum Ogorzelice praetensas Judicium Prae-
tensiones easdem quasvis et singulas compen-
satas esse declarat scriptum superius expressa
cassat et annihilat in ipsemque omnibus
~~praemissis~~ praetensionibus perpetuum Partibus
imponit silentium

Martinus Florianus Mlicki Notarius Sasaq.
Plocensis mp

Officium praesens Cardo Capitulo Plocen. ad oblationem Dnosi
Feliciani Kesselewski Decretum Infrascriptum In Bonis
Ogorzelice Officiose expedito ad acticandum suscepit In
tenore sequenti

Sub actu Feriae Quintae post Festa Solennia Paschae
proximae Anno Dni 1726to.

Decretum Condescen-
sionis in Bonis Ogo-
rzelice prolatum

1720

Anno Dmi

In Castro Plocens Eccl.

649

122 Actum in Bonis Villae Gostomino Feria Tertia Ante Festum Assumptionis in Dalum Floriensissimae Virginis Mariae proxima Anno Domini Millesimo

120 MSS 650

Actum in Bonis Ciołkowo magna Feria Quarta post Dominicam Exaudi proxima Anno Domini Millesimo septingentesimo vigesimo Quarto Coram Eroso Martino Floriano Mlicki Notario Castrensi Plocensi in praesentia Eroso rum et Nobilium Jacobi Sokolnicki Burgrabij Castrensis Plocensis Valentini Maleski Andreae Ciołkowski Stanislai Wożnicki Gaspari Bronowski Joannis Włoczewski plurimorumque aliorumque Nobilium ad actum praesentem congregatorum Nec non Ministerialis Regni Generalis Providi Gregorij Rokicki de Bronowo actum praesentem acclamantis

Officium praesens Castrense Capitaneale Plocense videlicet Eroso Notarius Castrensis Plocensis inhaerendo decreto Judicij officij sui in Castro Plocensi Feria secunda in vigilia Festi Sancti Andreae Apostoli in Anno proxime praeterito inter Eroso Valentino Malewski actorem ab una et Eroso Andream Ciołkowski citatum et Judicentem parte ab altera prolato et requisitione utriusque Partis ad Bona Ciołkowo Magna ~~[illegible]~~ die hodierna in actu contenta in ista praefixionem termini pro disjudicatione pro disjudicatione totius et Integri Negotij per Partes utriusque agitati condescendi Juris dictionem suam fundavit Securitateque publica proclamata Partes ad sui comparitionem acclamare impendit ad cuius itaque Ministerialis acclamatione Partibus ipsis utriusque et quidem actore Eroso Valentino Malewski per se personaliter citato quoque simul et Judicente Eroso Andrea Ciołkowski itidem per se

Mss. 4

personaliter coram Judicio suo condescensoriali compa-
rentibus et secum Judicialiter controvertentibus Ivan
651 controversijs Judicio praetens. coram se inductis et exa-
ctis suspensa denuo decisione Negotij Principalis
scilicet connotationis et liquidationis Primum et summarum
ratione praetensionum ex possessione Bonorum pullulan-
tium Necessariam esse Inquisitionem per utramque
Partem educendam esse censet idque in instanti erat
Ministerialis ad rothisandum super incorruptione
Jesu Tandem quoniam Partes loco ulterioris pro-
cuationis causae ~~res~~ pro summis omnibus ex Bono
Scholastico provenientibus tum pro omnibus et singu-
lis praetensionibus super summam Novem Millium
Tynphorum ~~compositorum~~ judicialiter composuerunt
proinde Judicium officij condescensorialis inhaerens
eidem compositioni # decernit quatenus summam praedictam Judicialiter
compositam Mossus Scholastici Moso Astori in et pro
gratia Jesu Nativitatis Sancti Joannis Bptae proxime
venturum coram officio praesenti sine quibus vis di-
ctionibus et procrastinationibus licitae poena trium M.
Pp. Partes Judicio titulo Partis in tuo solutionis pu-
nctis praefatae compositae ~~[illegible]~~ Judicium in instanti
solvat et enumeret sub poena B. quae et ex tunc
publicandae in ibidem circa Manifestationem cap-
nat per emptorium Mossus quoque Malevski sum
eandem Revel de levata quietet et de bonis in

122 Actum ut supra Bonis Villa Postomino Feria Tertia ante Festum
Purificationis Beatissime Virginis Marie proxima Anno Domini Millesimo
Miss
350 652
trecentesimo quinquagesimo secundo Coram nobis Johanne de Ferentino
Milite Capitaneo Ville Predicte Ac Thoma Bonifacii Judicibus
Curie Ville Predicte Ad Sectam Johannis Dalmacii Procuratoris
Domini Regis Contra Johannem Dalmacii Militem Et Petrum
Dalmacii Militem Fratres Et Heredes Domini Petri Dalmacii
Militis Quondam Et Dicit Quod Cum Ipse Dominus Petrus
Dalmacii Miles Quondam Tempore Quo Vivebat Et Mortis Sue
Tempore Habuerit Et Possederit Quoddam Castrum Cum Suis
Juribus Et Pertinentiis Situm In Territorio Ville Predicte
Quod Castrum Dicti Fratres Et Heredes Dicti Domini Petri
Dalmacii Militis Quondam Occupant Et Detinent Contra
Voluntatem Dicti Domini Regis Et Contra Ordinationem
Curie Ville Predicte Et Contra Ordinationem Curie Dicti
Domini Regis Et Contra Ordinationem Curie Ville Predicte
Et Contra Ordinationem Curie Dicti Domini Regis Et Contra
Ordinationem Curie Ville Predicte Et Contra Ordinationem
Curie Dicti Domini Regis Et Contra Ordinationem Curie
Ville Predicte Et Contra Ordinationem Curie Dicti Domini
Regis Et Contra Ordinationem Curie Ville Predicte Et Contra
Ordinationem Curie

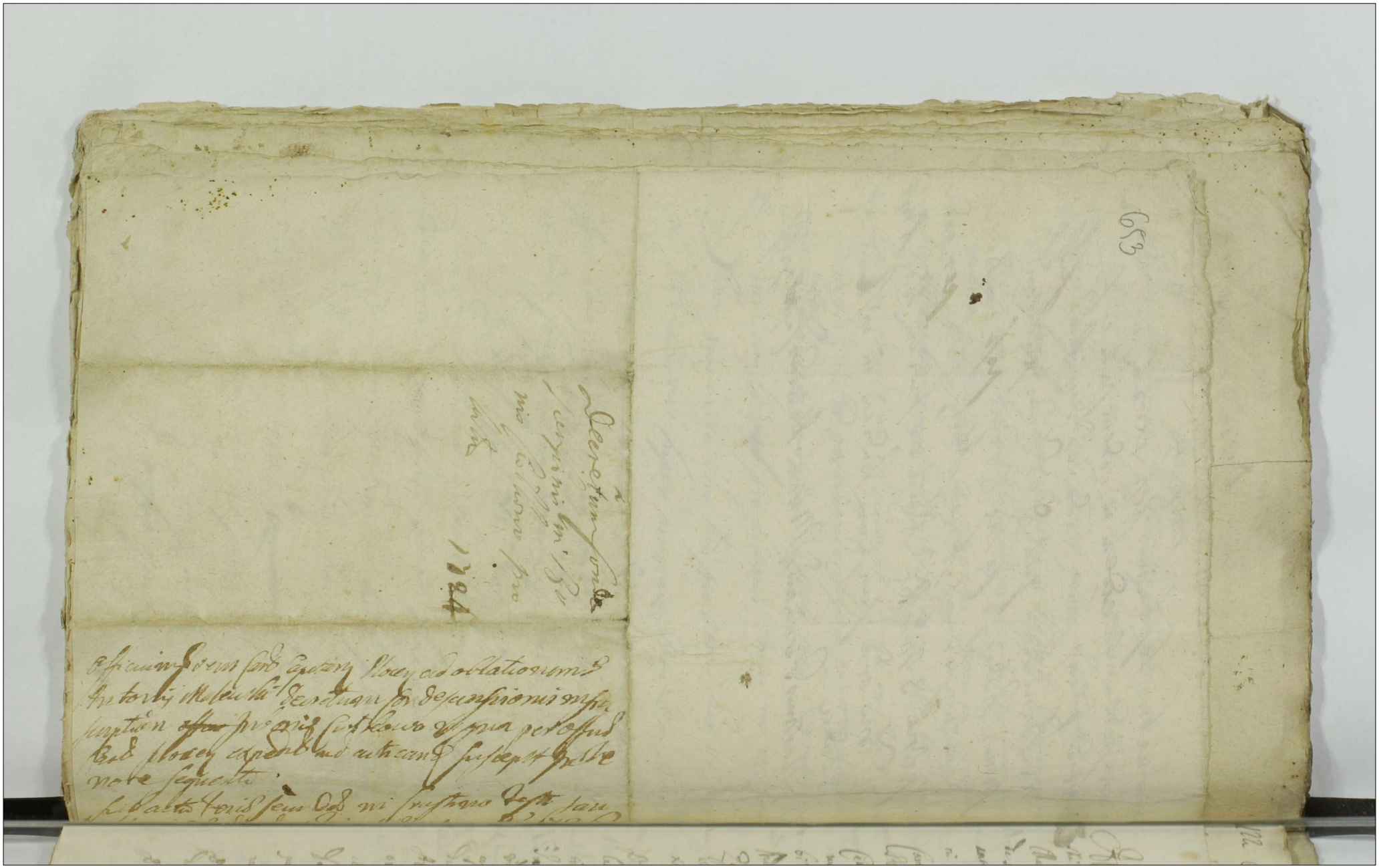

122 Actum [illegible] Bonis Villa Postomino Feria Tertia ante Festum [illegible]
[illegible] Nativitatis Marie proxima Anno Domini Millesimo

121

654

Actum in villa Dzbigino videlicet in Curia Generosi Pauli Dzbigen
ski Iudicij Terrestris in Postomino Feria Tertia in Crastino Festi Sancti
Martini Pontificis et hore Vigore Decreti Iudicij Terrestris Neocastr. sui
de Anno in Anno in Terminis Communibus Terrestribus Feria Secunda
ante Festum Sancte Hedwigis Virginis Anno Domini Millesimo Sexcentesimo
nonagesimo Secundo Vigesimo Octavo Coram
Coram Officio Stanislao in Rosnowo Dzbanowski Subdicis Terrestris
Neocastr. in presentia Generosorum ac Nobilium Adami Dzbanski
Camerarij Terrestris et Burgrabij tum Joannis Dzwonkowski Burgrabij
ibm Neocastr. et Fabiani item Burgrabij Culmen. et Jacobi
Dzbigowski Terrestris Dzwonkowski Jakowskich, Matthei
Andreuski Martini Marszewski, Adami Nicki, Pauli et Thome
Dzbigenskich Martini Wielanski, Alberti et Venceslai Krzyżto
wskich, Stanislai Wilczewski Thome Zegocki Zerii Konicz ki Ma
teuszy Rozanowski, Antonii Bledzewski Pauli Borzewski absentium
plurimorum ad Hanc Dietam conuocatorum nec non minuti venia
Ciuium Regni Generalis Honesti Pauli Tadanzak de Gliki auth
tici et Iurati Actor presentes acclamauit Advocati
Interuenientibus itaq; hodierno Iudicium presidente Terrestre Neocast
videlicet Supradicto Actore Subdicis ad petitam huius Dzbi
gensis causam condescendendo Iurisdictionem suam Iudicialem presentis
Dietaq; ante omnia Communitate publica per Pauel Subdicium
Actus seruanda edidit Pauel Actorem et Citatos ad Congruitis
orem sui dicto minuti acclamare demandauit ad Causa ac
clamationem Generosus Thomas Dzbigenski Actor requirendo
decreto Supradicto Requisitum Terrestri personaliter, Generosus
quoq; Paulus Dzbigenski Citatus item personaliter comparen
tes et Causam iudicialiter contrauertentes, Partibus Iudicium
presidens attentis et examinatis Causa causa ac Causidicum
rum verbis et declaratis In Crastino autem Iudicium hoc
presidens ipsam Controuersiam coram se inducit examinat Quam

655

Quoniam Partes eodem respectu multarum praetentionum tam Divisionis quam Summarum quarumvis stante possessione Generosi Pauli Zgliczenski erogatarum per Generosum vero Thomam Zgliczenski praetensarum, tamq aliarum praetentionum suarum et consortum suarum ad diem hodiernam et quacunq occasione emersarum inter se abutrinq Partes agentes, totaliter pro praemissis omnibus iudicialiter pro summa Ducentorum Quinquaginta tynfonum composuerunt proinde Iudicium praesens attenta eiusmodi Partium compositione decernit Quatenus Gnosus Thomas Zgliczenski frater natu minor Generoso Paulo Zgliczenski fratri suo natu maiori summam praetactam Ducentorum Quinquaginta tynfonum polonicalium in et pro Vigilia Festi Nativitatis Sancti Ioannis Baptistae Anno Deo dante futuro videlicet Millesimo Septingentesimo Vigesimo Septimo ventura, Coram Officio Castrensi Plocensi Quita per eundem Citatum Gnosum Thomam Zgliczenski poenam quatuordecim marcarum polonicalium Parti et Iudicio totidem, Parti quidem circa solutionem summae adiudicatae Iudicio vero in instanti solvenda solvat et enumeret sub poena Banitionis quod in defectu decernitur et Terminus publicandae in ibidem circa manifestationem conservatur peremptorius. Nihilominus Iudicium praesens divisioni ante hac inter Partes factae standum esse hocce Decreto suo sententiat. Florianus Dembowski subiudex Ferrelli Plocensis mppa

122 Actum vt Bonis Villa Costomino Feria Tertia ante Festum Annun-
ptionis Beatissimæ Virginis Mariæ proxima Anno Domini Millesimo Se-
ptingentesimo Vigesimo Sexto. Coram Generoso Paulo Francisco in Rzie-
656 zno Jaroszewski Notario Castrens Placens. In præsentia Generosorum ac
Nobilium Adami Sawłowski Nicolaj Łoseckí Francisci Ujazdowski Bur-
grabij Castrens Placens Alberti Lipowski, Josephi Rutkowski Feliciani
Rutkowski & aliorum Nobilium nec non Ministerialis Gratis Skarzyń-
skí Martini Zielski de Klemewo Authentici Curiali actu presente accedentis

Judicium officij Castrens Capitis Placens. Inhærendo Decreto Judicij sui Inter
Honestam Helenam Costenska Generosi Valentini Rutkowski Consortem actri-
cem ab una & Nobilem Stanislaum Oyzynski ac Impugnatricem Bonorum
Villa Costomino, parte ab altera Citato Feria Secunda post Festum Visi-
tationis Beatissimæ Virginis Mariæ ipsa Anno presenti stato quo medente
Consensu Officij Judicis absentia non obstante ad Bona Suprascripta
Costomino ad impletione contentorum in Decreto suo expressorum est injun-
cta. Invitate itaq; promptorum ad Bona Lupering Specificata ea regressiti-
tine partium prædecessorum officiose condescendit. Fundataq; Judi-
ctione sua per Suprascriptum Ministerialem proclamata præfatq; Secu-
ritate publica circa actus Judicios observare solita. Partes sub eorum
interminio Actorea Honesta Hedvigi Costenska Generosi Valentini Rut-
kowski Consorte per Honestum Josephum Rutkowski Filium Plenipotentiarium
acti Castrens Pechanoviens Inscriptum Citata Nobili Stanislao Oyzyn-
ski ac Impugnatrici respective Judicium controversiæ Partium au-
ditis & benediscussis. Decernit quatenus Citatus Stanislaus Oyzynski Possessor
sortis in Bona Costomino præducat Jura sua coram Judicio Cancellaria-
rialibus ibus Possessionis insistit. Bonorum iog. instanti Equitatem nullum
Jus præter Citatum triennalem Tenutarium Inter Honestum Paulum Patrium
& Michaelem Feliastrum Costenskie abaneg & eiusd. Honestum Oyzynski par-
te abaltera in Costomino die 20 Julij in Anno 1719 Conscriptum Impug-
Contractu nulla summa ex Rebuta Bonorum proveniens Specificata ex
quo Contractu Judicium Inferiorum deprauendis per quem ab omnis
allegatis Perceptis Requit proinde Necessarium esse Impugnatricem
onem sub ductionem percepti prouenty & Citatq Bonis per partes
utrasq. instanti educendum censet & ad Minus ad Restitutionem
sub Receptionem Partium Honestæ Hedvigis Costenskie Rutkowska
actoris præstitis. et Inquisitionem eundem Equit cui de Citatq Oyzyn-
ski Judicialiter subiecit. Sigmundi Feliciani & Pauli Costomskie
sub Bonis Costomino olim Sigismundi Feliciani & Paulo Costomskie
olim Joannis Feliciani Hæredibus inde indicium & indefatigabile per
varios Possessores præcipue per olim Felicianum Costenski per annos
circiter Viginti Sex gesta per Citatum Petrum Oyzynski ab anno supra

Petro

657

scripto 1719 protune absq insemination[ibu]s & vndeterior Statu in huan-
sessionem accepitte. Postea Pud[icu]m Sendescensoriale ad eand[em] Sortem totam de
legran[tibu]s Supl[ican]tis Sup. SP. Costenskie Hæredibus plenarie perducto consi-
-dimus Originaliter Quadragenteriu Floreny Polt in Lymphis & Imperia
Originaliter p[ro] Sigismund Costenski Duc & SP Felicianis & Pauli Co
skich Fratrum Suorum Nomine Modo Allegatono Sup ead Sorte in
soram olim SP Joannis Ostaszewski Cor[am] actis Castrens Pterens Feria
intra Octavas Corporis Sacratissimi Anni Domini in anno 1694
Scripta ab eund SP Ostaszewski olim SP Feliciano Costenski ad
vendo Contractu ictto inter Ipsos conscripto in acie Cechanovien
Feria 6ta p[ro]x Sanctj Laurentij Martyris 1693 cum prouy
bus Inscriptis cessa p eund SP Feliciano Costenski olim SP Alber
Costenski Pobrenti actricis Coram actis Castrens Cechanovien m
pliaRatatis SJoannis Baptista in anno 1700 cum omnib
Exceptionis Sub contentis p[ro]d[ic]tum Sortem eand
Summa Suprascra una cum Quibusdibi Bonis excedentib Summam Originali
ae in Processu Sufficienter perducto videlicet Trinis Sedemnation Excep
una Postula Sub[ditorum] [redacted] duorum ingrauis campo Pros. Ryg
ski reservata & ad eund pterente, cum insemination Hyemali vigore
ralis Inscriptionis Supcing ea petta. In reatem Sup Sessionem Sno
Sedrugis de Costenskie Rutkowska actricis Quidt Dec Coram
Ornen Inventarij Condescendt. Cujus tenor Sequit talis. Dwo
pusty bez okien pieca y drzwi [illegible] posrycie zte ytam spruchnały zp
tu potrzebuie poprawy. Stodoły Dwie a te ich tylko stupy pogniłe
y Dyszow wnich potrzebuie bez przykrycia, Ogrodzenie tez wkoło tego
ka z Zedrzewa. W Polu nazwanym Srednie od Rzeki Lydyni R
ka Zagonami czterema Staią troie Zyta Siarego, Staią dwa miedzy me
dzami Jmtana Kobylnickiego Ziedney & Succesorum Dyzymskiego Dr
gey Strony. Item Pluska Zagonow cztery Zyta Staią dwoie miedzy me
mi Jmt Kobylnickiego z obu Stron. Item Pluska Zagonow Sześć Zyta
troie Siarego ytoka zaktora zaktora Staie iedno owsem zasiane miedzy
dzami tegesz Jmt Kobylnickiego y Pana Jakuba Denskiego Drugey Stron
Pluska zagonow Sześć Zyta dwoie Staią Szescioro Staią orkaby miedz
mi Jmt Kobylnickiego Ziedney a Succesorow Pana Dyzymskiego Drugey
ony. Item Pluska Zagonow Cztery Staią zyta na niey dwoie Staią p
cioro miedzy Jmt Kobylnickiego z obu stron. W Polu Ugorowym
nazwanym Pod Mlock Pluska roli Zagonow Cztery Staią Szescioro m
dzy miedzami z obu Stron Jmt Kobylnickiego. Item Zagonow Osm
Szescioro miedzy miedzami Jmtana Kobylnickiego ziedney a Succesorow
ni Dyzymskiego Drugey Strony. Item Pluska Zagonow Siedem Staią
osmioro. Item Pluska Zagonow Cztery staią dziesięcioro miedzy mi
dzami z obu Stron Pana Kobylnickiego. Item Pluska Zagonow Jednas

Stay dwoyg miedzy miedzami zobu stron Pana Kobilnickiego. Item Stoska zagonow dwa Stay troie miedzy miedzami tegosz Imci P. Kobylnickiego.
658 Item na przecach Staie iedno zagonow osm miedzy miedzami P. Plinskiego ziedney a P. Kobylnickiego. Item na przecach zagonow dwie Stay troie miedzy miedzami zobu stron Sukcessorow P. Oyzynskiego Item Zagonow dwa na przecach tak ze miedzy miedzami zobu stron P. Kobylnickiego. Dotegosz pola siedmego nadrugo Strone Wsi Stay czworo nadktorym zyta byto Stay troie miedzy miedzami P. Kobylnickiego zobu stron. Item Stoska Stay siedem zagonow czworo Zyta Stay czworo potego miedzy miedzami Sukcessorow P. Oyzynskiego ziedney a P. Kobylnickiego dwa gey Strony Item stoska zagonow pięć Stay sieden zytem zasiana cala miedzy miedzami P. Plinskiego ziedney a P. Kobylnickiego z drugey strony Item ~~Zagonow~~ Stoska zagonow cztery weszytka zytem zasiana miedzy miedzami Pana kobylnickiego zobu stron. Item Stoska zagonow cztery Stay sześć weszytka zytem zasiana miedzy miedzami P. Oyzynskiego ziedney a drugey P. Kobylnickiego. Item Stoska zagonow osm Stayen siednym zytem zasiana miedzy miedzami temuż takoż wyżey. Item Zagonow dzieście na kostowie Staiem iednym miedzy miedzami takoż y wyżey.

Na okręgach Staie iedno wktorym zagonow dwana Sie miedzy miedzami P. kobilnickiego a P. Plinskiego z drugey strony.

Siedlisko na wsi ktorego zagonow trzynaście na ktorym Chatupa pusta pendytus zruynowana yogrod ogrodzony. Wpolu Nazwanym kaunaty od granice kaienackiey stoska roli zagonow pięć Stay troie miedzy miedzami P. kobilnickiego y Sukcessorow P. Oyzynskiego Jakuba. Item zagonow dwa staiem iednym miedzy miedzami tegosz P. kobylnickiego y Sukcessorow P. Oyzynskiego z obu stron. Item Stoska zagonow cztery Stay dwoie naiednym Staie naiednym Staie miedzy miedzami zobu stron P. kobylnickiego. Item stoska zagonow osm Inter Metas tegoż P. kobylnickiego y Sukcessorow P. krajewskiego Item stoska zagonow dwa Stay siedmio miedzy miedzami P. kobylnickiego a Sukcessorow P. Oyzynskiego Item zagonow sieden Stay tak ze sieden miedzy miedzami tako y wyżey. Item stuska wniey zagonow cztery Stay pięcioro miedzy miedzami Imci P. Kobylnickiego zobu stron. Item stoska zagonow cztery Stay trzy miedzy miedzami tegoż P. krajewskiego ziedney a P. kobylnickiego z drugey strony. Item na kostowie zagonow osm Stay troie miedzy miedzami zobu stron P. kobylnickiego Item zagonow dwa Stay pięcioro. Item stuska zagonow dwa Stay miedzy miedzami tegoż P. kobylnickiego zobu stron. W ktorych to trzech polach wyżey wyrażonych zagonami dwiema stoska takoż sie wyżey wyraża do Imci P. Oyzynskiego należące ma.

Post quam ynuden Traditionem Sortis Bonorum Judicium Oppey sn

659

descensorialis Decernit quatenus P. Oyrzynski Possessor Sortis ejus
de eadem Sorte ab actum una Septimana in Praesentia Duorum Nobilium
& Ministerialis ~~[illegible]~~ condescendat ac eandem in Possessionem
actricis dimittat. Nihilominus ~~ex Possessione~~ respectu percepti pro-
ventus ea Sorte ~~[illegible]~~ missa uti nullum Jus a Successoribus olim P. Sigismundi
di Gostomski habens. Summam Sexaginta Symphonum Actrici Generosae
Rutkowska Coram Officio Castrensi Plocensi ab actu in Sex Septimanis
solvat & enumeret facturus praemissa est Citatus P. Oyrzynski Sub
na Bannitionis in primis post [illegible] Contravenientem ~~publicanda~~ [illegible]
per Cito poena 14 Marcarum Poli Parti ~~ejusdem~~ & Judicio totidem
parti cum Summa adjudicata superius ex praesenti Judicio vero in-
stanti solvenda. Quae decernit & terminus publicandae

Paulus Franciscus Garoszewski Notarius Castrensis
Plocensis

Officium praeus Castrensis Capitanei Plocensis ad oblationem
R. Feliciani Rotkowski Decretum Condescensionis Infrascriptae
officiose per Officium Judicii Castrensis Plocensis in Bonis Go-
stomino expeditum reproducentis ad acticandum suscepit
in tenore ejusmodi

Sub actu sabbathi post Festum Ophiumphonis in Solum P. Oyrzynski 1726

Decretum Condescensionis 1726

124

123

661

659

descensorialis Decernit quatenus P. Oyrzynski Possessor Fortis ...

660

Decretum Condescensio
nale in Zyliczyno inter
Gnosos Zyliczenskie
1926

Actum in Turno controverso inter Dna Syrynica Dembowska
et Dnum Ferack ultra a b una et Dnos parte ab altera Feria
Secunda in vigilia Festi Assumptionis in eodem Dno festi
nad Virginis Mariae Anno Domini Millesimo Septin
gentesimo Vigesimo Quarto coram Magistratus et Dnos
Joanne Sigismundo Rosis Senatu Tribuno Camerarie
Granicia Vicentario Iri exactoresq Terrd Visl grod
ensis et Varsaviensis Sereno Sabina Kaniowski Do
illatore Terrd Julie Castrensi Castrensi Martino Jo
riano Mielli Notario Alexandro Zaychowski ju
rerum Granicia Castrensi Notario Castrensibus in
vocatis Inserm Joannis Antony et Casimiri
Sui Joannis Tribuni Visegrodiensis Andree No
siszewski Josephi Vicebalivi Terrd Dobrinen
sis et Joannis Pawnijenski exactoris Mielnen
sis Circuli Cujusmodi Joannes Duszicki Jo
annis Janiszewski Notarius Mielnensis Stanislaus Malczewski
Stanislaus Suski Stanislaus Niegowski Ludovicus Wiel
chi Stanislaus Joannis Janiszewski Pawnijenski Jo
sephus Wiel Nicolaus et Joannes Dembowscy
Matthias Pawnijenski Matthias et Stanislaus Ko
walscy Alexander Dobski Sebastianus Kossa
kowski et Alexander Dobski Valentini Jara Dobski
Sui Valentini Dobrzeszewski Valentinus Simonius
Simonis Janiszewski aliorumq plurimorum Nobilium
Vicinorum ad rem Dictam congregatorum Res non
Minus tenuis fortunae quam his Proventi annis Ma
gistratui de Jure de Villa Dzierzki actus Dictam Jurisdi
ctionem Terminos videre ambiendi limita haberen
di Terminos videre ambiendi limita haberen
di Terminos videre ambiendi limita haberen
di

662

Praeterea proxima haeredibus et Possessoribus Actoribus
et Citatis atque Generosis Joanne Starorypienski et Marian
na Gajenska conjugibus Bonorum Sione haeredibus
citatis simul et actoribus per se personaliter Magnifi
cis Joanne Notario Terri Plocensis et Casimiro Fratribus in
ter se germanis Kuebowskie personaliter Magnifico Illi
ciano Kuebowski Succamerario Terrae Zacrocimensis per
M. Joannem Kuebowski Notarium Terrae Plocensem per
sonaliter Generoso Casimiro Nadratowski Collaterali per
sonaliter coram officijs Condescensorialibus compa
rentibus et secum Judicialiter controvertentibus
Quarum controversijs Judicium praesens coram se indu
ctis et exauditis adhaerendo Decretis Tribunalitijs Regni
Petricovienses et praesertim primitivo Petricovie
Feria quinta post festum Sancti Martini Pontificis
proxima in Anno Dni 1722 inter Partes prolato ad con
siderandos Ductus Partium utrarumque et quidem pri
mo Ductus Bonorum Chraponia et Dembowka
ac Praeterea utraque condescendit Partiq eidem inde
licet haeredibus et Possessoribus Bonorum eorundem
Chraponia Dembowka et Praeterea utraque Ductus eorum
remonstrare demandat Eva quidem Pars officia con
descensoriali in scopulis triangularibus locoque di
cto Antiquitus Klepki inter Bona Chraponia Dembow
ka et Szone collocavit asserendo scopulum primum ab ori
ente bona Dembowka et Szone secundum scopulum ad me
ridiem Bona Chraponia cum Dembowka Tertium ad
Aequinoctium Bona Chraponia cum Szone distinguere

Eos quidem scopulos triangulares partes omnes
realibus esse agnouerunt tantum modo ratione di-
ctionis inter Bona discordarunt Tunc eadem pa-
ctorea Nempe Mosi Rossiszewscy Bonorum et Zora-
ski Bonorum Dymbowka Haeredes officia sua
cameraniale et fastrensia incipiendo a scopulo o-
entali distinguente Bona Dymbowka et Bone de-
cendo studio uno ab hoc ie scopulo signum ad instar
scopuli deinde simili seu parum Majore distan-
scopulum iam appareatorem utrinque quoque recta
dendo tres lapidum cumulos asserendo eosdem
in ipsa granitie collectos remonstrarunt ad-
xeruntque ad fossam ex lapidibus extructam exte-
dentem sese in longum per octo sulcos aestivales
affirmaruntque eandem fossam esse granitiem ex quo
loco procedendo et eadem rectitudine progrediendo mo-
strarunt cumulum lapidum ad instar scopuli extructi no-
tabilem ac per lutum eundo lapidem planum ostenderunt
sub quo affirmarunt fuisse lapidem cum cruce extructum
in signum granicidi existentem iam nunc non repertum
terius vero per viam a villa Dymbowka ad villam Bona
tendente recta gradiendo cumulum lapidum asserendo
esse eundem scopulum post plures similes lapi-
dum cumulos monstratos procedendo prope silvam ostende-
runt signum notabile ad instar scopuli ac demum
recta tendendo post ostensos per eosdem haeredes et Po-
sores Bonorum Dymbowka plures lapidum simul
in planicie sylvae Bonorum Przecaw Major adduxerunt

665

667

668

deinde recta linea procedendo ad arborem Capulen-
sis vicinam Capolæ quæ in parte pervenerunt apprehendunt in ea-
dem arbore esse incisionem ad instar crucis factam, gra-
tumen Judicial Non Notarium esse recognoscebat. De
mum ad eam arborem populum per illum declinam ex ma-
te per angulos studijs proficiscendo adduxerunt ad duos
lapides planos dispositos ne deo post justum spatium
progressum jus offenderunt signum adinstar scopuli
cum appellationibus lapidibus vetustate disruptum
ac ea eodem loco recte tendendo adduxerunt ad
Capulos triangulares asserendo primum dividere Ca-
pa Donbowka unum Bonicz fundum distinguere Ca
ra Donbowka unum Bonicz fundum distinguere Ca
ra Donbowka unum Bonicz Tertium determinare
ra Donbowka unum Bonicz Tertium determinare
ra Donbowka unum Bonicz Tertium determinare

ad triangulos asserendo ipsos Bona Chraponia Stone et
Przeradz terminare ubi in loco circa praemissam demon-
strationem Possessores Bonorum Przeradz parva manife-
stati sunt quod per ipsorum agros et campos ductum
Mosci Starorypinscy fecerint hunc angulum intule-
runt terminare bona Chraponia Przeradz Parva
et Raczyny similem Manifestationem Mosci Mlodzi-
nowski Bonorum Raczyny Possessore personaliter
comparente suo coram Judicio contra praefatos Mosci
Starorypinskie inferente deinde ab hocce triangu-
lo retrocedendo et adducendo ad scopulum asserverunt
eundem distinguentem esse Bona Stone cum Przera-
dz cui similiter inficiando Possessores Bonorum Prze-
radz parva affirmarunt ipsum distinguere Bo-
na sua Przeradz cum Pietrzyk de quo iterum sunt
manifestati. Nihilominus idem Mosci Starorypin-
scy utrenque ductum suum perficiendo scopulum plus
quam stadio distantem ac deinde duos post se in
aequali fere distantia existentes monstrarunt
de quo ductu indebite expedito et ad bona Stone
minime pertinente Bona vero sua ut supra expres-
sum est cum villa Pietrzyk distinguente memo-
rati Possessores Bonorum Przeradz Parva sunt
Manifestati. Hinc memorati Mosci Starorypinscy
devenientes ad statum publicum et transeuntes per
vadum vulgo postes Brod in silvam densam tramite
lutoso paululum declinando in loco planiore adduxe-
runt ad signum scopuli notabile deinde post duo
fere stadia simile signum [illegible]

672

673

674

Mts

Interim Judicium praesens injungit Quatenus Partes
a violentijs inferendis abstineant sub poena ban
ti nis quae interponi tandem Feria secunda ante
Festum Sancti Michaelis Archangeli proxima
no eodem millesimo septingentesimo vigesimo
to eadem officia succamerariale Terrae Vissog
riensis et Castrensis Plocense ac Costinense
ad locum controversum inter Bona Memorata quoad
anteriorem prorogationem officiose condescen
dendo Jurisdictionem suam reassumpserunt
coram quibus officijs condescensorialibus Partibus
supra memoratis in anteriore comparitione ex
pressis comparentibus et secum Judicia Pater
controvertentibus quatenus controversijs Judi
cium praesens coram se inductis et exauditis pro
pter Judicij sui meliorem informationem et
Ductum factorum cognitionem iterum ad revi
sionem in anteriori actu expeditorum Ductum
condescendit Post quam peractae revisionem
Denuo Partibus secum in controversias descende
tibus et ductus suos in supplementum Inquisitio
rum Mosis Przeradzkie videlicet Decreto Campestri
in locis differentiarum inter Bona Przeradz mi
nor et Kastyny ex altera parte ac Villas Pietrzyk
et Chraponia Mosorum Rosisbe Zuchs collatera
les in Anno Dni 1604 Feria sexta ante Do

minicam invocavit Quadragesimalem per Eodem Sigismundum Sniegocki Vice Palatinum et Camerarium Campestrem Plocensem in quo Decreto circa Vadum dictum Hebolka memorantur tres scopuli Aciales Bona Pietrzyk et Przeradz minor ac Major Przeradz terminantes In quo etiam decreto villa Szonie ex fundo Przeradz major Noviter extructa specificatur Decretum quoque Tribunalitium Regni Petricoviae Feria Quarta post Dominicam Laetare in Anno 1605 Decretum anterius Campestre approbans reponentibus et praemissis Decretis Ductum suum probantibus ad lectionem In qui Actorum in Actu anteriori Ductarum condescenderunt quibus lectis et bene per omnes circumstantias trutinatis et examinatis pensatisque pensandis ac consideratis considerandis Quantum attinet Primam differentiam Bonorum Szoniec cum Dymbowka quoniam haeredes et Possesores Bonorum Dymbowka Ductum suum superius expressum a scopulis acialibus tribus ubi fundata erat Jurisdictio inchoando ad tres scopulos Bona eadem Dymbowka Przeradz major et Szonie distinguentes inter vix notabiles per Possesores tamen eorundem Bonorum Przeradz major pro realibus agnitos a quo ad quem adduxerunt Proinde Judicium Ductum hunc evidentiorem et luculentiorem ejusque adjudicat et eodem ipsorum Ductu quem parumper in dextram declinare tenebunt ad erigendos scopulos de

676 confert eo praecustodito ut in ultimo scopulo
supra immediate expresso angulari Idem Possesso-
res Bonorum Dembowka videlicet Mosi Rosisten
et Jorauski Juramentum corporale in eam Juramenti
rotham prout nihil alieni agri praesenti suo di-
ctu ademerunt nec Bona hoc injuriarunt cum se
Testibus Ubi genere similibus ita ipsos Deo et
Sancta Jesu Christi Passione adjuvante praestent si-
militer Possesoribus Bonorum Praeterea major ab
ijsdem scopulis acialibus ad quos superius expres-
Possesores Bonorum Dembowka adduxerunt incip-
iendo ad alios ~~itaque~~ tres itaque minus ~~[illegible]~~ Nota bo-
les Bona sua Praeterea major et Minor ac signa
distinctantes adducentibus et a Possesoribus Bonorum
Praeterea minor agnitos ijsdem uti evidentem du-
ctum adjudicat renovandos antiquos et novos erigen-
dos scopulos cum praestando ut supra per eosdem Jura-
mento declarat denique Haeredibus et Possesoribus
Bonorum Praeterea minor ab hisce scopulis ad sco-
pulos post vadum Elbolka nuncupatum acialis
Bona Pietrzyk signa et eadem Bona Praeterea minor
distinguentes attingentibus eundem quoque ductum
+ ipsorum uti realem cum simili uti praemissum est
praestando per ipsos Juramento adjudicat ad
extremum ab ijsdem scopulis circa vadum Elbolka
siquidem documentis supra expressis repositis etiam

Jmo &

unz esse aciales supra expressa bona distinguendo
proinde non posse moses starorzyzenskie Bonorum sequi
possesores ut remonstraverunt ductum suum supra
expressum a Triangulo Bona Radzyny tangente per
ficere, declarando verum ab his qui circa Glebolia existunt in
choando ipsorum quoque ductum uti et non nullis
scopulis ostensis verificatum probabiliorem ad an
gulos ubi jurisdictio est inchoata cum simili per
ipsos ut supra praestando juramento adjudicat
Novosque scopulos erigendos et antiquos renovan
dos censet. Quod quidem officium succamerariale cum
officijs castrensibus condescensorialibus ad scopulos prae
nominatos tres in loco dicto Klepli, ubi jurisdictio in
choata erat se conferendo eosdem aciales scopulos
tres impositis in quem liber scopulum quinque lapidibus
per modum cruciis dispositis et frustis laterum particu
lis decessus a ferro vulgo Juzel in eisdem depo
sitis renovavit. Post quorum scopulorum acialium
renovationem ductum haeredum et possesorum Bo
norum Dembowka sequendo officia ~~[illegible]~~ praeinser
ta succamerariale et castrensia scopulos omnes in Nume
ro tredecem Bona Dembowka cum signis distin
tantes distantes a se passibus circiter centum quinqua
ginta ultimum tamen minori spatio ab angularibus
ad quos ydem haeredes et possesores Bonorum Dembow
ka processerunt distantem denovo in quolibet

678. scopulo cruce ex lapidibus dispositis formata exex-
runt Post quam vero Idem Mosi Rosciszewscy
et Jorauski Bonorum praenominatorum Dymbowka
Possesores ad scopulos triangulares ad quos ductus
suum continuarunt pervenerunt officium succamerari-
ale Terrae Vissogrodiensis et Castrensia Condescenso-
rialia eosdem scopulos aciales et quidem primum
distinguentem Bona Sgniec cum Dymbowka accide-
talem impositis in eundem quinq lapidibus ad instar
crucis dispositis decessibus ferri et carbonibus se-
x cundum vero ad orientem terminantem Bona Szcze-
radz cum Sgniec impositis in eundem frustis laterum
lagena Mediae olhae cum Milibus carbonibus ac
decessibus Ferri lapidibus quoq quinq prout
in anterioribus ad instar crucis dispositis Tertium
demum ad meridiem terminantem Bona Szczeradz
cum Dymbowka efformata in eodem scopulo ex quinq
lapidibus cruce inclusisq frustis laterum et car-
bonibus renovarunt et ijsdem Mosi Rosciszew-
skim et Jorauski in scopulo occidentali ad quem du-
ctum suum perfecerunt praestare juramentum super
ductum suum Rotha superius expressa injunxerunt
Hui quidem Mosi Vannes et Andreas Rosciszewscy
ac Stanislaus Jorauski Bonorum Dymbowka Haeredes
rothisante sibi ministeriali rotha superius descripta
juramentum fecerunt et praestiterunt attentante Parte

Mossi Starorypienskie Conjuzibus post praestitum quoque per
eosdem Mossi Rosiszewskie et Zorawski Juramentum ad
dictum Ministerialis Nobilibus Francisco Przeradzki de
Przeradz parva Josepho Przeradzki de villa eadem Jacobo
Nadratowski Valentino Przeradzki Valentino Swięcicki
Jacobo Przeradzki praestiterunt rotha ipsis per Judi
cium deprompta attentantibus ysdem Mossi Starori
pienskie conjuzibus Bonorum Regni Haeredibus
expedita itaque renovatione scopulorum aciatium
et expeditis expediendis in ductu haeredum et Regni
sorum Bonorum Przeradz magna tendente ad orien
tem in locis dictis Poplawy et Jesionki primum scopu
lum continentem in se quinque lapides ad instar cru
cis positos, decessum ferri ac vitrum, ac frusta laterum
secundum lapidibus quinque eadem forma collocatis
et fragmentis testarum tertium declinantem ad dex
tram in minori distantia in quem etiam inclusi quinque pro
ut supra lapides decessus ferri fragmenta laterum
deinde septem scopulos cum simili dispositione
lapidum et impositione metallorum ultimum ex his
circa stratam publicam Straburgum sive Brodnicium ten
dentem ad sinistram sese flectendo deinde post ean
dem stratam tres parietales scopulos una eademque
forma lapidum facta et simili fere distantia circiter
centum quinquaginta passibus distantes, omnes
vero supra expressos a triangularibus supra expres
sis Bonastyne cum Przeradz magna dislimitantes

Mss &

seu potius inter Bona praenominata Parietales
exerunt tandem eodem ductu suo pervenientibus
supra memoratis Bonorum Praeterea magna Haeredi-
bus et Possessoribus ad scopulos angulares ex la-
pidibus constructos eosdem scopulos angulares lapi-
deos primum meridionalem distinguentem Bona
Praeterea major cum signo in quem impositae lagen
mediae ollae milibus impleta decessus ferri fragm-
ta laterum et carbones secundum orientalem de-
terminantem Praeterea utraque inter se in quem in-
fracta legena inclusa milia decessus ferri fra-
gmenta laterum et carbones tertium ad occidentem
qui dividit Praeterea Parva et signo in ipsum
inclusi decessus ferri et carbones Judicium Offi-
ciorum condescensorialium similiter ex lapidibus
pluribus renovavit Jam vero Haeredes et Possesso-
res Bonorum Praeterea magna videlicet Ignosi
Alexander Dembski Andreas Malewski
Mathias Brzechowski Adamus Bogurski Jura-
mentum corporale rotha supra expressa in scopu-
lo meridionali ad quem adduxerunt praestiterunt
simileque juramentum Nobiles Ludovicus Nadratow-
ski Albertus Mikolski Stephanus Enzowski Joan-
nes Ehinski Paulus Enzowski Stanislaus Bogu-
dzynski testes rotha ipsis per Judicium suum
deprompta fecerunt et sunt executi in attentan

tibus praefatae Juramentae Gnosis Staroripigarhie con
jugibus tandem ductum a praefatis scopulis triangularibus
renovatis ad quos Haeredes Bonorum Praeferendae magna
pervenerunt Haeredes et Possessores Bonorum Prae
ferendae parva denuo incoeperunt in ipsorumque ductu ad
occidentem tendendo scopulum lapideum cum fragmentis
laterum carbonibus et decessu Ferri circa viam minus
Nostrem tendentem ad stratam publicam secundum cir
ca eandem viam ~~tum denique Novem eodem tractu~~
~~et ductu circa eandem viam ultimum Nihilominus~~
~~ex his circa stratam publicam ad Brodnica tende~~
~~dentem strata vero procedendo ante vadum dictum~~
~~Glęboka passibus circiter centum quinquaginta post~~
~~se distantes~~ quinque lapidibus ad instar crucis locatis in
positisque decessu ferri fragmentis laterum et carbonibus
Tertium ex silva seu rubetibus exeundo in campum pla
num circa eandem viam tum denique Novem eodem tractu
et ductu circa eandem viam ultimum Nihilominus ex his
circa stratam publicam ad Brodnica tendentem
strata vero procedendo ante vadum dictum Glęboka
scopulum similem omnes vero simili distantia centum quin
quaginta passibus distantes exexerunt post va
dum vero scopulos triangulares ad quos ydem
Haeredes et Possessores Bonorum Praeferendae par
va pervenerunt et judicium suum adduxerunt
Primum scopulum elevationem ex argilla forma
tum terminantem Bona Chraponia cum Praeferendae

Mss +

major in cuius fundo extructa villa signe lapidibus
quinq ad instar crucis dispositis et impositis carbo
nibus cum fragmentis laterum ac decessu ferri secun
dum ad aequinoctium terminantem Przeradz Min
cum Przeradz major seu signe facta disposita
lapidum prout supra inclusisq decessu ferri car
bonibus frustis laterum et in vitro milibus fe
tum denique ~~[illegible]~~ distinguentem Bona Przeradz
Minor cum ~~[illegible]~~ Chraponia seu potyp
Rzyk ad Chraponia pertinente cruce ut supra eq
mata et imposito decessu ferri ac carbonibus
nec non fragmentis laterum renovarunt quo in lo
Nempe in scopulo aequinoctiali ad quem decetu
sum Possessores Bonorum Przeradz parva expe
diverunt ydem haeredes et Possessores Bono
rum Przeradz parva Nempe Nobiles Casimirus
Przeradzki Valentinus et Stanislaus Przeradzki
Jacobus Casimirus Nadratowscy Laurentius Na
dratowski Albertus Kłoszynski Jacobus Prze
radzki Valentinus Swięcicki Mathias Wyciałkowski
Josephus Przeradzki Adamus Swięcicki rotha Anterior
in decreto Moderno expressa Juramentum Corporale ob
servatum debita Juramentorum solennitate fecerunt
et praestiterunt post praestitum quoq per ipsos Jura
mentum Nobiles Stephanus Łuszowski Albertus
Milocki Ludovicus Nadratowski Paulus

Gutowski Stanislaus Bzyndzynski et Joannes Ehnski Jures
eorumque Haeredum et Possessorum Bonorum Praeterea parva
juramentum ad imaginem Crucifixi domini in eodem
scopulo Aquinocticali utrumque juramentum Gnosis
Staroripienskie Conjugibus attentantibus rotha
ipsis deprompta praesiderunt Ad extremum
ab hisce triangulis renovatis in ductu Gno
sorum Joannis Staroripienski et Mariannae Ga
jewska Conjugum ad scopulos in quibus incepta
juris dicto recta eundo circa vadum dictum
Gigbolka in silva incipiente scopulum factum di
spositione lapidum prout supra et in chisis car
bonibus ac fragmentis laterum de novo ere
xerunt in ulteriori vero tractu tres antiquos dispo
sitis lapidibus quinque prout supra parumper de
clinando in dextram a renovato in ordine primo
scopulo renovaverunt et demum sex scopulos
unum ex his circa silvam densam alteros vero
quos exprimissis in ipsa silva Klephi lapidi
bus in crucem collocatis frustis laterum et
carbonibus impositis officia fondescensoriali
succameraniale et fastrensia erexerunt in simi
li distantia ultimum tamen in Minori erexerunt a quo
ad scopulos angulares in loco Klephi in quibus fun
datur juris dicto memorati Gnosi Staroripienscy per
venerunt

et Judicium suum deduxerunt in quo loco unoq
scopulo ea supra expressis Equinoctiali Juramenti
corporale Generosus Joannes Stara ripignski suo et
sortis suae nomine consentientibus Generosis Joanne
et Andrea Rosiszewskie Bonorum Strapo
nia haeredibus et hocce Juramentum attentantibus
rotha eadem quae supra descripta est fecit et
praestitit Testesq memoratorum Generosorum Stara
ripignskich Juramentum rotha ipsis de pron
pto nempe Nobiles Nicolaus Parens Mathias
Kroboccy Stanislaus Podolski Joannes Zbikowski
Joannes Czechowski Stanislaus Modzelewski effectu
ati sunt Haec vero praemissa quoniam per Partes o
mnes rite et legitime sunt peracta scopulique non nul
li renovati non nulli vero de novo extructi ex
titerunt Partesq eadem in toto tam decreto Tribunalitio Re
gni quam et suo condescensionali satisfecerunt Pro
de Judicio scopulis renovatis et noviter extructis
ipsisq granicietibus uni perpetuoq robur habere de
bere declarat decernitq Quatenus Partes omnes
populos et granicies factas in toto observent sub
poena banitionis perpetuae quae interponitur
Porro quo spectat causam obiectarum ab invicem
violentiarum licet quidem in quis ictionibus coram Judi
cio suo eductis et per Partes repositis per Judicium
vero suum lectis ## Nihilominus quoniam L. Stephanus
pro suo ausu per E. Rosiszewski in praesentia E. Bronowski
castigatus esse cum vero Laboriosus Casimirus post fa

x Iris 685

etum suum commissum a reso non praeventus esse immo ex
villa Chraponia profugisse deducunt unde quo ad personam spe
ctat L. Stephani satisfactum in poenis Grossam Starorypienskie
Judicium adinvenit Quo vero spectat Laboriosum Casimi
rum non posse praetendere ad praesens Grossos Starori
pienskie Stahiltonem ipsius a Grossis Rossiszewski
sententiat Nihilominus Judicium poenas super
eodem Laborioso Casimiro decernendo quandocunque
et ubicunque praeveniri poterit ducentas plagas
per ipsum sustinendas esse declarat Damna
vero uti in locis controversis sibi ab invicem
illata tum non nullas praetensiones praetensio
nibus compensatas esse adinvenit et Partibus
respectu earundem perpetuum imponit silen
tium Ad extremum Protestationes Manifesta
tiones ab invicem contra se factas Judicium
tollit cassat et annihilat perpetuo

Joannes Sigismund Rossiszewski Tribunus Camer.
Gran. T. Vissog. Vice Not. T. et C. Var. et Vissog.

Severinus Sulima Kamienski Pocillator et Judex C. Ter. Gos.

Martinus Florianus Mlicki Notarius Castrensis Ptg. Ploy.

Alexander Czaykowski Camer. Gran. et Notarius Castrensis Postinensis

Officium praesens Castrensi Capitanei Plocensi ad oblationem Honori
Alexandri Dobski Decretum Condescensionis infrascriptum offi
cisse Jubonis Sam Chraponia Dembowka alias Infrascripti
catis per officia Infrascripta expeditum prolatum ad acta can
dum suscepit in tenore sequenti
Sub actu feriae quintae ante festum Sanctae Margarethae
Virginis et Martyris primae ad dnm 1725

124 Imtt 368 686

Actum in Oppido Plonsk in Commissione
decreto Assessoriali Sacrae Regiae majestatis
assignata feria Quarta post Festum Divae
Annae Matris Gloriosissimae Virginis Mariae
proxima Anno Domini millesimo Septin-
gentesimo Vigesimo primo

Coram magnificis ac Generosis Adamo in Jezewo
Jezewski Succamerario Paulo in Jarozewo Jaro-
zewski Vexilliferi et Judice Castrensi Palatinatus Plocen.
Sebastiano Chodubski Notario Terrestri et Castren.
Zacrocimen. Stanislao Kozubrodzki Pocillatore
Halicien. Vicepalatino Plocen. Commissarys a Sacra
Regia majestate delegatis In praesentia magni-
ficorum ac Generosorum Josephi Wygrodzki Pocil-
latoris Zacrocimen. Pauli Lassocki Subdapiferi Cie-
chanovien. Martini mlicki Notary Castren. Plocen.
Hieronimi Wskrzynski Adami Thesaurary Wyszo-
grodien. et Joannis Pilichowskich Joannis Zawidzki
Burgraby Castren. Plocen. Feliciani Oyrzynski Tra-
cisci Kosinski Nec non mlis Regni Generalis
Providi Casimiri Szczotkowski Actum Judicio-
rum praesentium acclarantis

Nos Suprascripti Commissary decreto Judicij
Assessorialis Sacrae Regiae majestatis inter ma-
gistratum Plonscensem et totam Communitatem
Civitatis eiusdem ab una et Magnificum Valentinum
Bogustawski Plocensem Plonscen. Capitaneum
ac alios Citatos et Actores parte ab altera Varsa-
viae in Judicijs Assessorialibus Sacrae Regiae maje-
statis feria Quarta post Festum Sanct. Andreae Apo-
stoli die quarta mensis Decembris Anno proxime
praeterito millesimo Septingentesimo Vigesimo pro-
lato assignati et deputati idq ad exequenda pun-
cta decreto eodem specificata prout idem decretum
fusius et latius de his in se obloquitur Justa
obloquentiam eiusdem decreti extraditis tempestive
literis Innotescensorialibus Partibus, defundandi

Imprst

Iurisdictione nostra officiose ad dem oppidum
Ptonsk die et Anno in tabella contentis condescendendo
fundata Iurisdictione nostra et per Suaserit
atem mihi Iudicio adstantem promulgata Secu
retatej stebus Iuridicis de Iure competenti pmuni
parted ad comparendum suo foram Iudicio com
687 missoriali eidem adstanti mhi acclamandas de
mandavimus Quo in Termino partibus utro
Actorea magistratu et tota Communitate Oppidi
Ptonsk Sacrae Regiae majestatis per famatos Ra
dvcam Kowalski Vicedvocatum et Melchiorem
Wasilewicz Sabinum suo et totius Communitatis
Oppidi eiusdem Ptonsk nomine personaliter
Citata verisimul et altera magnifico Valentino
Bogustawski Plocensi Ptonscensi Capitaneo per
sonaliter Venerabili Conventu Ptonscensi Ordinis
Carmelitanum Calceatorum Citato et Iudicente per
Admodum Religiosum Simonem Nowowiejski Priorem
Conventus eiusdem suo et totius Conventus nre
personaliter, magnifica Joanne Kawtowski Jano
fero Wyszogrodzkiego per Iuvem Adamum Szymo
nieuski magnifico Paulo Laskowski subdapifero Cra
chowied Citato et Iudicente personaliter Lore
rasio cymyssKie matre cum filio per Iuvem
Adamum Szymonowski Lenewo Scheiano cymyssk
Citato et Iudicente personaliter Lenewo Joanne
Michowski personaliter nobili Laspare Siltowski
Pdeski Castellano Ptonensi Citato per Iuvem Joan
nem Laundzki Burgrabium Lantcrec. Nocard nobili
bus Jabłonskie Citatis personaliter Infidelibus Judi
cibus Curiae eiusdem Ptonscd Judicentibus et Alte
ribus per Infidelem Semianinum Kantorczyk
suo et aliorum Judicum Ptonscensium nomine
personaliter Infidelj Iacob Judicente personaliter nobili
Infidelj mosiek Judicente personaliter nobili Joanne
Adamo Joscinski Citato personaliter nobili Joanne
vski Citato per eundem nobilem Adamum Joscinski
Nobili Andrea Olszewski Citato personaliter, nobili
bus Bartholomeo et Matthia Cwirnskie per fami
lium melchiorem Wasilewicz Civem Ptonscensem
Lenensem Carolum Pawłowski et nobilem Andream
Lomborski per nobilem Laspanum Saltowski Joan

Petro

Petro Lewalski Iudicente pro Dño Valentino Nobili Cristo-
tia Dapprocka Iudicente personaliter comparenti-
bus et Coram Iudicialiter controvertentibus. Quarum
Partium Controversijs Nos Lupascripti Commissarij coram
688 nobis Facies et auditis Insistendo superinsinuato de-
creto Iudicij Assessorialis Sacrae Regiae majestatis ante
omnia Loco decretum Assessoriale antelatum Iudicij
nostri Lupascripto ministeriali Iudicio suo adstanti
promulgare et proclamare demandavimus Postquam
subsecutam promulgationem puncta decreti Iudicij
eiusdem Assessorialis Sacrae Regiae majestatis exe-
quendo propter bonum ordinem in hac Civitate
inchoandum iuxta prescriptum decreti Nos Commis-
sarij decernimus quatenus Communitas oppidana
num Civitatis eiusdem Thorensis Proconsulem con-
sules et alios officiales iuxta antiquam normam et
veritatem gradum in presentia nostri eligant et
duos Candidatos ad Proconsulatum magnificos Capita-
neo pro confirmatione unius presentent Qui in
instanti et gremium eiusdem Civitatis Thorensis tam con-
sules quam et scabinos tum quoq; et notarium Civita-
tis dispensatorem in presentia Iudicij nostri Commisso-
rio eligerant et duos Candidatos Consules ma-
gnifico Capitaneo protentant ex quibus Duobus
Candidatis Famatum Melchiorem Wasskiewicz
in Proconsulem Lupascriptus magnificus Capitaneus
approbavit quo famatus Consul et scabini ac nota-
rij Civilis super munia sua Iuramentum notha-
ex Iure municipali deprompta in facie Iudicij
nostri Commissorialis prestiterunt Proinde nos Iu-
dices Commissionales approbata eadem electione et
subsecuta ordinatione partes ab discessse tam decreti
Iudicij Assessorialis Sacrae Regiae majestatis quam et
Iudicij nostri adinvenimus in futurum vero Iu-
dices nostri adinvenimus in futurum vero Iu-
dices Electionem pro quolibet festo Sancti Petri Cathe-
dram prout modo premissa expediendam et absentandam
decernimus et sententiamus Tandem ad Executio-
alterum punctorum decreti eiusdem Assessorialis pro-
cedimus et decernimus quatenus tam magnificus
Capitaneus quam ex hinc Thorenses suos Deputatos
Iuramenta decreti eiusdem Assessorialis in termino
presenti sibi ad prestandum injuncta iuxta veterum

in eodem decreto Assessorali expressam et obtinere
suo coram Judice in instanti Adamum Mus adrotula
dum Et quoniam successores alim Famati Joby Juranes
tum magnifico Capitaneo ad prestandum in termino p
sent. minime indulserunt Idcirco nos Judices co
missionales in hoc puncto in quo Juramentum est inju
cum magnificum Capitaneum alusa et inspectione q
ves eorundem Successorum Famati Joby Lud. Stanscen
libenum fecimus et pronunciamus. Jam vero Famat
Antonius de Mesnier et Thomas Milbenier suo et tota
Communitatis Civitatis Stanscend quoniam Juramentu
Lotka in decreto Assessorali sacre Regie majestatis e
presa infrascripto Judici nostri attentante magnifico Capi
neo Placens. Victorie ubi ratham Juramento nihil Jud
Nostro absente prestiterunt Grande et eosdem Juve
Stanscenses a petitione per magnificum Capitaneu
restitutione Lybenna ac ipsi per ipsum pro illis alim
magnifico Castellano Solinensi exolutis liberos facimu
et declaramus Salvamq; repetitionem eundem exolutas
Lybenn magnifico Capitaneo Placens. cum quo et ubi d
Juve venerit reservamus et prout odimus Mihilomin
mungimus Quatenus magnificus Capitaneus Satisf
cendo decreto Assessorali sacre Regie majestatis p
ples vadium Capitaneale Successorum Famati Joby
Famato vero Chmielenski Vadium Capitaneale pro
mino inscripto limitationis Actus Commissionis p
sentis ad manus et quietationem Successorum Fama
Joby et Chmielenski Super hoc tempus solutionis Jud
cialiter consentientium solvat et realiter enumeret so
mjove decreto eodem Assessorali sacre Regie majest
vallato et interposito Quantum vero attinet Summam
Quingentorum Tymphorum privilegis expensis Curbu
Stanscensibus decreto eodem Assessorali sacre Regie
magestatis adiudicatam et per magnificum Capitan
et solvendam Quoniam Cives Stanscen magnifico Cap
pareo et summa eadem Quingentorum Tymphorum
de summa Centum Tymphorum Judicialiter confessi
ment tantummodo soluisse Summe Quadringentor
Tymphorum pro Cristine Testi Lenech michaelis prath
ventures contentatures se declarant proinde decer
mus Quatenus idem magnificus Capitaneus Summ
Lane Quadringentorum Tymphorum pro eodem Cristi
Testi Jarich Michaelis Prelongeli in Anno presenti
huc coram officio Castrensi Wyssegradiensi ad ma

Plenipotentiarij Civitatis solvat et realiter enumeret
sub pœna Bannis in proximis post contraventionem
celebrandis Quereti officij eiusdem Castrensis Wyssogro
diensis Terminis decernenda et publicanda Quo vero
spectat Prætensiones Oppidanorum Plonscensium ad Ju
dæos in Civitate eadem commanentes è converso Judæorum
ad Oppidanos intuitu Summarum et Proviantium in exolu
tionem variarum contributionum erogatarum Nos Judi
ces Commissoriales ad informationem Judicij nostri tam Civi
bus quam et Judæis Regestra expensarum producere in
iunximus ex quibus Regestris reproductis quoniam stanti
bus revolutionibus et continuo variarum militum transi
tu et subsistentia impossibilis realitatis expensarum in
vestigatio nonnullæ Contributiones per Judæos sine quo
vis adiutorio Civium vicissim per Cives sine quavis
suppeditatione Judæorum exolutæ nonnullæ per poten
tiam emunctæ esse deducuntur et plane a pari expensæ
remonstrantur proinde in his expensis tam Cives
quam et Judæos præcidendo emergentia exinde Jura
menta compensamus et perpetuum in his prætensioni
bus utriq parti imponimus silentium Quo vero spe
ctat fundos domos et areas per Infideles Judæos Plon
scenses possessas numerum triginta plus vel minus
excedentes manu nostra Commissoriali in seorsiva
Schæda subscriptas et ad porrigendum per oblatam
ad Acta Civilia Civitatis præsentis iniunctas Nos Judi
ces Commissoriales inhærendo decreto Judicij Assesso
rialis Sacræ Regiæ majestatis domos et areas ac fundos
quosvis Juribus Judæorum subiectas exemptibiles
esse adinvenimus et decernimus Quatenus Infideles
Judæi in Termino infrascripto continuandæ Commissi
onis nostræ ex limitatione incidenti realitatem erogati
prelij pro hæreditate sive obligatione quæsitorum per
se a Civibus fundorum domuum sive arearum
quilibet ex suo Interesse cum duobus testibus Judæis
Juramento corporali salvo tamen moderamine Judicij
Juramento corporali comprobet Post quod præstandum
Juramentum nos Judices Commissoriales decernemus
et decidemus id quod Juris et Justitiæ erit Quantum
vero spectat iniunctam cognitionem pascuorum et
Pratorum Civitatensium cum Capitanealibus et hoc
in puncto adimplendo contenta decreti Assessorialis
in locum controversorum pascuorum et pratorum
condescendimus ibidemq pascua et prata Civitatis

681

cum Capitanealibus distinximus obsignare deman
davimus et possessionem manutenendam voce mlis decla
ravimus. Quo vero spectat prata quae Cives pascua esse
allegant incipientia a via Strachocinensi prope vil
lam eandem Strachocin ~~et tendentia~~ iacentia inter agros Capita
neales ab una ex altera vero parte Strachocinenses
et Sidlinenses quoniam pratorum eorundem sive
pascuarum tam Capitaneatus quam et Cives proprie
tatem sibi usurpant proinde post factam in loco
eodem controverso per testes Senes fide dignos Inquisitionem
propiores Cives Plonscenses ad comprobationem
proprietatis eiusdem prati sive pascuarum adinve
nimus et decernimus quatenus famatus Kowalski
vice Advocatus cum duobus Civibus comprobet
in eam Juramenti rotham prout hoc pratum sive
pascua antiquitus ad usum civilem pertinebant
et sunt actualiter Civitatensia idque suo coram Judi
cio in instanti additur mlis ad rothisandum vice
quod Juramentum quoniam idem famatus vice
Advocatus una cum Civibus attentante parte infa
cie Judicij sui praestitit proinde post praestitum
hocce Juramentum Nos Judices Commissoriales
Cives Plonscenses circa praenominata pascua
sive pratum Juramento evictum conservamus
et ne a quopiam in possessione eius impetantur
iniungimus. Quantum vero attinet iniunctum compa
ctum Civibus Plonscensibus cum Judaeis respectu
mercaturae et # decernimus quatenus praenominati
Cives Plonscenses cum ijsdem Judaeis respectu
exercendorum mercimoniorum adaequatis condicio
nibus ante terminum ex limitatione incidentem
concordiam ineant et eandem conscribant quod
si vero non concordaverint Nos Judices Commisso
riales in Termino reassumendae Jurisdictionis nostrae
praemissam concordiam statuere declaramus Inter
vero circa exercitium omnis mercaturae excepta
sola propinatione et crematione cerevisiae et Cremati
Infideles Judaeos conservamus. Demum quantum
attinet coaequationem mensurae Coreti et medij Coreti
quoniam Constitutione Anni millesimi sexcentesimi trigesi
mi tertij cautum et provisum est ut omnes Palatin
tuum et Terrarum mensurae conformentur ad men
suram in Civitate metropolitana usitatam Proinde et
Contributionum in futurum exolvendarum.

et mensuram Civitatis Plonscensis cum mensura
metropolitanae Civitatis Plocensis coaequandam esse censemus et decernimus Quatenus magnificus Stanislaus
Koziebrodzki Pocillator Halicien. Vicepalatinus Plocensis
et Judicij praesentis Commissarij pro feria secunda post Festum
Sancti Francisci Confessoris ad oppidum Plock conde
scendat mensuramq. Plonscensem cum Plocensi coaequet et sigillo suo obsignet quam mensuram a ma
gnifico vicepalatino et aliae Civitates recuperare
et eandem in emendo et vendendo observare debebunt
et tenebuntur sub poenis in Judicio vicepalatinali
sive Castrensibus Plocensibus vindicandis et extenden
dis Quo vero spectat retentos census frumentales
alias Sepij per lives et possessores fundorum Capitanealium
decernimus Quatenus ydem Possessores et lives census
eosdem per se retentos ad terminum pertinentes
in quatuor Septimanis coram Officio Castrensi Plo
censi ad manus et quietationem Plenipotentiarij Capitanei sol
vant sub poena Banchonis in proximis post Contra
ventionem Castrensibus Plocensibus Quiretis Terminis
decernenda et publicanda Tandem nos Judices Com
missoriales Possessoribus fundorum et agrorum Ci
vitatensium Jura et Inscriptiones vigore quorum
possessioni eorundem fundorum insistant in in
stanti producere iniunximus Et quoniam Generosa
Marianna de Lubanskie Ogrzynska una cum Generoso
filio suo atq. venerabilis Conventus Plonscen. ordinis
Carmelitarum calceatorum nec non Generosus Pilichowski
et Felicianus Ogrzynski fundorum Bobuchy dicto
rum ab antiquo Possessores Jura sua ob intempesti
vam per partem Actoream extraditionem Innotescenti
arum ad praesens producere se non posse inferunt
beneficiumq. reproductionis eorundem Jurium conced
sibi affectant et expostulant Nos itaq. Judices Com
missoriales quoniam literae Innotescentiales non intem
pore extraditae esse deducuntur ideo affectationi
earundem partium adhaerendo Terminum praesen
tis Commissionis nostrae ob praemissam rationem ad
feriam quintam ante Festum Sancti Francisci Confessoris
in Anno praesenti venturam prorogandum et limitan
dum esse censuimus prout quidem prorogamus
et limitamus Pro quo Termino Nos Commissarij

683

vnius duorumve absentia non obstante iuxta
obloquentiam decreti Assessorialis Sacrae Regiae maje-
statis condescensionem nostram declaramus et in
eodem Termino Iura et munimenta per Possessores
reproducenda considerabimus revidebimus et qui-
quid ex eisdem Iuribus compertum fuerit pro ius
et aequo decidemus et decernemus Et quoniam dis-
positio Lyberna et applicatio eius Fundis sine revi-
sione documentorum competenter et adaequate expe-
diri non potest ideo hanc dispositionem ad hunc
Terminum ex limitatione incidentem suspendimus
et alia puncta decreti Assessorialis quae in Termino
praesenti non sunt executa et effectuata in toto
exequi et adimplere declaramus Quantum vero spe-
+ ctat Indictionem Infidelium Icick Samuelowicz et Kan-
torczyk qui contributiones cum Civibus Plonscensibus
tam stantibus calamitatibus quam pacis tempore se sol-
visse et ad Lybernam contribuisse probant Nos Iudices
Commissoriales decernimus Quatenus ydem Iudaei Icick
Samuelowicz et Kantorczyk quantitatem erogatae
summae pro pretio domuum fundorum et arearum
per se quaesitarum una cum duobus testibus Iudaeis
in Termino ex limitatione incidenti salvo tamen
moderamine Iudicij comprobent post quod praesti-
tum Iuramentum Nos Iudices Commissoriales deci-
demus id quod Iuris erit Quo ad Indictionem
Infidelis mosiek Quoniam Seniores Synagogae Plon-
scensis domum cum fundo eiusdem mosiek propri-
am sine quovis Commisso eius famato Francisco
Kiedrzewski Civi Plonscensi vendidisse dedu-
cuntur proinde decernimus quatenus idem Infi-
delis mosiek pretium eiusdem domus et fundi ite-
dem in Termino ex limitatione incidenti comprobet
post quam subsecutam comprobationem decidetur
id quod Iuris erit Et quoniam magnificus Pau-
lus Lassocki Subdapifer Ciechanoviensis circa reprodu-
ctionem Iurium suorum ad fundos Civitatenses
reproduxit donationem in Castro Zacrocimensi
feria quarta in Crastino Festi Sanctae Mariae Ma-
gdalenae Anno domini millesimo Septingentesimo
decimo per famatum Andream Kowalski et

Consortem

Consortem eius oppidanos Plonscenses super do
mum suam vna cum omnibus tegmentis et areis du
bus penes se iacentibus in Personam sui recogni
tam tum quoq per famatum Joannem Dickowicz
scriptum certum manuale super summam Lexagin
ta Tynphonum in qua summa non nullos fundos
eidem magnifico Subdapifero Ciechanoviensi idem
famatus Dickowicz obligavit Siquidem idem
magnificus Subdapifer Ciechanoviensis Judiciali
ter a recognita in Personam sui donatione recedit
tantum modo solutionem dati pro eadem domo et areis
pretij affectat Pretium autem quadringentorum
Tynphonum pro eadem se erogasse infert Proinde
decernimus quatenus realitatem erogatae summae
idem magnificus Subdapifer in Termino ex limita
tione incidenti comprobet Post quod praestitum Jura
mentum decernetur id quod Juris erit Quo vero
ad Indictionem Paprocka nos Commissary decerni
mus Quatenus eadem Paprocka Jura sua ad fundum
pro quo agit in Termino ex limitatione incidenti
producat ex quibus reproductis itidem decidatur
id quod Justitiae erit Quo vero spectat Indictionem
famatae Krulikouska quoniam eadem famata
Krulikouska domum suam cum fundo magnifico
Capitaneo Plocensi resignasse deducitur Proinde
Nos Judices Commissoriales circa possessionem
eiusdem domus et fundi magnificum Capitaneum
Plocensem conservamus Salvam nihilominus eius
dem domus et possessione magnifici Capitanei
cui ex Civibus Plonscensibus compelient exemptionem reserva
mus et praecustodimus Alias vero Indictiones et
praetensiones ad fundos Civitatenses ad Terminum
ex limitatione incidentem suspendimus iudicandas
Tandem feria Quinta ante Festum Sancti Francisci Con
fessoris in Termino ex limitatione superius facta in
diem hodiernam incidenti Nos Judices Commissoria
les Sacrae Regiae majestatis reassumpta Jurisdictione
nostra et voce mlis Regni Generalis Judicis nostro adstan
tis promulgata Partes inter se agentes eidem mli ac
clamare demandavimus Ad cuius mlis acclamationem
Partibus Actorea magistratu et tota Communitate Oppid

Jm[?]d.x

Konsk per famatos Melchiorem Wasskiewicz Procu-
lem et Andream Kowalski Vicedvocatum suo et totius
Communitatis Oppidi eiusdem nomine personaliter
Citata verisimul et detorea magnifico Valentino in Bo-
stawice Bogustawski Starosta Mstowski Stanscensi Capitaneo
personaliter Venerabili Conventu Stanscensi Ordinis
Carmelitarum Calceatorum Citato et Judicante per
Religiosum Simeonem Nowowiejski Priorem Conventus
eiusdem suo et totius Conventus nomine personaliter
magnifico Joanne Sawtonski Dapifero Wyszogrodien-
si personaliter magnifico Paula Lasocki Subdapifero
Rechanowien Citato et Judicante Alb. Leonardo Ogrym
ski Matre cum filio per Procum Joannem Ogrynski
suo et natus sui nomine personaliter Leonardo Ogry-
nski Citato et Judicante personaliter Leonardo Jan
nuszkowski Thesaurario Wyszogrodiensi pertin Nobilis
Gaspare Alexandro Labowski Adamo Josephi Zakrzewski
Andrea Lubienski Bartholomeo et Mathia Lwinskie
per nobilem Antonium Falęcki Nobili Andrea Jambors
per famatum Petrum Kowalski Nobili Constantia
Pyszecka Judicante in absentia nobilis Joannis Do
mianowski Tabis Amittalis personaliter Leonardo Ja
Wiszkowski Citato per Procum Joannem Dobij famo
sum Nob. Kowalski Judicante personaliter Leonardo Oko
Jarowski Judicante per famatum Joannem Pyszke
Limanij Pyszkowicz Successoribus famati
olim famati Mathiae Wasskiewicz Procuratoris Pon
tificalis Judicatibus per Adum Andream Wasskie
wicz Vicarium Eccles. Parochialis Stanscen. Leo
nardo Nicolao Nowowiejski Judicante personaliter Ja
kubo Judici Stanscensi Judicantibus et Actoribus per
fridebem Benjaminum Kantorowicz suo et absentium
suorum Stanscensium nomine personaliter Judi
cibus Jacob et Moszek et Jacob Lewek Leibowicz per Judi
dapiferi Rechanowski de Bonit Szymanski Citatis per
Procum Joannem Dobij comparentibus et Judicialiter
Jesum controvertentibus Quarum Actum Controver
sy. quo Judices Commissoriales coram nobis facto
et audito ad Litkendo Decreto Judicij Officialis
Sacrae Regiae Majestatis et nostri Commissorialis ante
cessoris Josephi omnibus Lundorum et agro
rum Civitatensium Juris et probationes vigore quo
rum Actorem Judicium instant et eadem postulant
nam eidem Judici instantiae producere spandendi
suo altum Judicio instanti producere spandendi

cur

686

Cui decreto sahd faciendo prodixit Egnimus Idem Le-
grosus Egnon Nowowiesky Prior Conventus Plonscensis
Ordinis Cunnchtanum Calceatienem Obligationem per
per Honestas Cathanam Helsabetkem et Anastasiam
Egnaronski in assistenka Tutorum suorum super
certos agros in eadem obligatione expressos in Summa
Florenorum
Rus una quatuordecim altera
polonicalem coram Actis Curiibus Plonscensibus Sabbatho
in crastino Festi Sanctorum Sebri et Pauli Apostolorum
vnstro millesimo Sexcentesimo vigesimo primo in Persona
alim nobilis Joannis Skarzynski dicti Skrzeck Item
donationem per memoratam Helsabetham Egnadzynska
super Jactam et gravatam cum omnibus ad ea
tis et pascuis vsitis obligatam eiusdem donationis
in fundis ydem Curiibus Plonscensibus siti in Persona
eiusdem olim nobilis Joannis Skarzynski coram ydem
Actis Plonscen Feria Sexta ante dominicam Conductus
Paschd vnstro millesimo Sexcentesimo vigesimo primo
recognitas et eodem fundos et agros per alim nlem
Franciscum Skarzynski Successorem memorati Joannis
Skarzynski Conventui eidem Plonscensi in Summa
Centum et viginti quatuor florenorum polonicalium
Curiibus Plonscen Feria Tertia ipso die decollationis
Sancti Joannis vnstro millesimo Sexcentesimo septuagesimo
Item obligationem Curti certi
dicti Dominikowski sit in Civitate siti penes Jsma
tum Adamum Burszacki seu mvrorum in rem Con-
verbis eiusdem in Summa viginti florenorum polonicalium
coram ydem Actis Curiibus Plonscen Feria Secunda ante
festum Sancti Jacobi Apostoli vnstro millesimo Sexcentesimo
vigesimo secundo Item Insinuationem superius
mam Sexcentorum florenorum polonicalium super certis agris post
portem Civitatensem consistentibus penes Jsmatos Joan
nem Krzeczek Procuratorem mtavensem Andream Nico
laum Cathenianam mariannam dictos maruniczka Copsi
am Cancellariam quandam Thomam Kostak primi Procon
sulis mtavensis secundi vero vti Jsmati Andreae Kapsin
in rem eiusdem Conventus coram Actis Curiibus Plon
scensibus ipso die Festi Sanctae Helsabethae in Anno
millesimo Sexcentesimo Sexagesimo octavo sit eadem
Inscriptus Calvus inse obligatus nec non Inscriptio
nem in certum agrum post pontalem coram ydem
Actis Feria Tertia ante Festum Praesentationis Dominae Vir
ginis mariae Anno eodem millesimo Sexcentesimo Sexa
gesimo octavo recognitas. Item remonstrationem

rorem

korem per Lonestum Paulum Grusak Famato-
no Sapkowicz super aream certam in eadem Donati
ne descriptam coram Actis ydem Castellanus Sandomi-
rien. Feria Secunda ante Festum Sancti Andree Apostoli in
Anno dni millesimo Septingentesimo tertio vna cum Intro-
missione Lactam et peractam eisdem Antonium Sapkowicz
in rem Conventus prefati coram ydem Actis Feria
Quarta post Festum Sancti Stanislai Episcopi Anno
domini millesimo Septingentesimo decimo pro extru-
ende Xenodochio donatam Item et in area dicta de
Lubkowicza Summam decem Florenorum polon vbi Judeus
Later eidem Antonius absentatur ex pretacte applicatam
vsq. ad etolutionem Item demonstravit Scriptum
de data eius nona novembris in Anno millesimo sep-
tesimo nonagesimo nono, quo scripto Famata Ma-
rina Rosnicka Lonestæ Alberto Bargiovic Labato
Conventus Summam Sexdecim Florenorum in agro cen-
Horscensi inscripsit Item renunciavit donationem
super duas Areas dictas Stolarinowe per Famatum
Simonem Stolarinoki et eius Conjugem Anastasiam
in rem eiusdem Conventus coram Actis memoratis Horscen
Feria Sexta ante Festum Sancti Francisci Confessoris Anno
millesimo Septingentesimo octogesimo sexto Alberam vi-
donationem per olim Lonestam Hedvigin Grusakowa
sen. Walinska sup aream dictam Chalupowka coram
Actis ydem et sub eodem Actu in rem Conventus pre-
fatos Item donationem cum Intromissione per-
actam Jacobum Sabrynieckie Casimirum et Anto-
nium Grusakow Albertum Verbanczyk et Sorores ipsius
super Bona seu agros certos in eadem donatione de-
scriptos in rem Conventus coram ydem Actis Horscen
Quinta ante Dominicam Palmarum Anno dni millesi-
Septingentesimo vndecimo Item donationem pre-
Summa Ducatorum Florenor polon Kortorum certo-
in eadem donatione expressorum per famatum Johan
Grybowicz in rem eiusdem Conventus coram ydem
Actis Feria Quarta post Dominicam Quadra-
Anno dni millesimo ~~Septingentesimo~~ Septingentesimo decimo
Item donationem duo tantum dictum Kwatenzyn
per famatum Sexaginta Florenorum polon coram ydem Actis
subsistit superius expresse per famatos Casimirum Anto-
nium et Valentinum Grusakow Factas Item Scriptum
certum manuale de data Decima quarta octobris Anno dni
millesimo Septingentesimo nonagesimo quarto per famatos Ignatium
Verbanczyk et Anastasiam Cegielowa Conjuges Civ. Horo-
censes super Summam Triginta Florenorum polonicalium a Conventu
Horscensi levatam et eandem Summam medio obligatorie

Sup

688 gmstx

† super Forto dicto Cregolski eodem scripto assecuranum
Item scriptum certum manuale per olim Famatos Saulum
Kapusta et Annam Wertbowna Conjuges eidem Conven
tui super Summam certum aureg vagrenta Laurent
polonicalis in certis agris Mansorensibus modo lesse
nario in Racigsz, die Decima quarta July Anno dni
millesimo Sexcentesimo octuagesimo in rem Conventus
datum et ad stata Terrestria Mansorensia feria quarta
post festum Sancti Stanislai Episcopi Martyris
millesimo Sexcentesimo octuagesimo Terko per oblatam
perrectum Item idem Conventus produxit compositio
nem certam magistratus et Civitatis Mansorensis cum
suo Conventu in oppido Mansk feria Secunda post
Cineum in Anno domini millesimo Septingentesimo decimo
quarto conscriptam, qua mediante compositione prae
latus magistratus Summam mille quingentorum florenorum
polon. in agris eadem specificatis se soluturum ex
causa certa in eadem Compositione expresse asseve
ravit Item deduxit libros Conventus Connotatarum in
servatorum olim Alexandri Albertum Rzygorski in
fundo dicto Zagotkow seu Smolszyzna ad hortulum
et Irgulum subsistunt Summam trium millium
florenorum per Inscriptionem Recognitionalem intrno
millesimo Sexcentesimo octuagesimo quarto re
cognitam inscripsse et obligasse. Item Scriptum
Judicarium Mansorense super Summam quingentorum flore
polon. penalem pro suum valentium Cartum Dramia
rii ortulanum Cechanowiensem eidem Conventui pro
lampade legatam de data eius decima quarta marty
anno dni millesimo Sexcentesimo nonagesimo Septimo
quod scriptum ad stata Castrensia Rocensia est per alla
tam productum Item recognitionem Scriptum eorundem
Judicarum Mansorensium in Mansko die vigesima no
na Aprilis Anno dni millesimo Septingentesimo nono
Conventui eidem super Summam mille Typhonum ex qui
tate pro obligatione a Generosa Petro Jarowski certum
Pruszka Conjugibus applicatam tum et aspectabilem
eiusdem Seriati coram stadis Castren Wystogrodien
Sabbatho post Dominicam Jubilate Anno dni millesimo Sep
tingentesimo decimo per Judices Mansorenses re
cognitam. Magnificus autem Szantawski Cupfer
Cellerarius reproduxit Inscriptionem obligatoriam
coram stadis Civilibus Mansorensibus Feria Secunda infestum
Sancti Georgij Anno dni millesimo Septingentesimo

decimo primo per Lucas Plonscenses super mansu-
duos et terly predictatem in quas medros tres mansu-
et dec Sulc Lamati dolecki intrant in summa trece-
tonum Florenarum in bona argentea moneta quem
libet florenum pro triginta et sex grossos numer-
rando. Quarum alter et tertiegesimum Lenewsk
cygnosza produxit literas Resignationis quibus eadem Dnosa cygn
sza produxit literas Resignationis quibus eadem Dnosa cygn
sorem inter agros civitatis Plonscenses situatum
per olim magnificum Lucem Sreniowi Salahunum et
Capitaneum Rogen olim nobili Jacobo Rouk de Mlec
pro summa sexaginta sexagenarium coram Acta M
tricis Regni originaliter in Rocho in Festo Resurre
etcrastis Christi Domini Anno eiusdem millesimo Qua
dringentesimo sexagesimo quinto ac post prodic
literas consensionis Serenissimi Sigismundi prim
Regis Polonie circa possessionem earundem quas
mansorum Nobiles Marcinum et Jacobum fratres pos
manos de Sabote vlnd una cum quinta in Crasino Sch
Plumbagnis in Clum Plonscense quinta vergens mans
collatas quibus reproducta quamdo et qualiter quo
ydem manso quas adjacens eadem Dnosa cygnosza
mino quid adjacens eadem Dnosa cygnosza
possid et deve sunt nullo tunc edocupt
tantum modo manifestationem coram Actis Castrali
sequidens cygnosza terra terka prope Pesthum Sancti Anne
in Anno presenti vacante area conflagrationem
Curid in Bona Lucemino citd munimentorum
chum omnium et documentorum ignem consum
pliand. Lectam reproduxit Item produxit dona
tionem et Actis Curialibus Plonscensibus terra quarta
post Pesthum Sancti Galli in Anno millesimo Quingentesimo
Quadragesimo primo emanatam ex qua constat
olim Ducum Transcum Lumbosz Rum Dnosz Anne
Sbrzeska Consorti Dnosi mathei cygnosz Rum de Lucemino
Dziensz pesulam agri dictam Draszelous Rum gradus
Sulcanum in Bona Regalibus Plonscensibus situm dempse
et resignasse Item Scriptum quoddam seu Chartam
una cadem manu scriptam et subscriptam cgilq; in
fatensi applicato authenticatum quadernato de compos
tione respecta solutionis Kymnk et agris Sepositos
pro quolibet Anno florenos octodecim eadem Dnosa cy
gnosza se solvere debere nos Commissarios in hanc
citatem Scripto invocabitur Lucemino abgerunt
Lenewsk vero Feliciano cygnosz Rum et Joannis Schelowsk

Josaphat

Jmdt

idq sub amissione Jurium et succubitione in causa Judei
autem condescensionem magnificorum Commissariorum
pro termino suprascripto ex limitatione incidenti sumptu
suo procurare debebunt et tenebuntur Quoniam vero
Infidelis Iciek Samuelowic Jura sua ad fundos et agros
perse a civibus quaesitos coram nobis praesenti in ter-
mino produxit Proinde consideratis eiusdem Judaei
Juribus et erogatis pro pretio quaesitorum fundo
rum et agrorum summis decernimus quatenus realitatem erogatae
summae quam ex moderamine Judicij nostri ad summam
mille Noningentorum vinquaginta florenorum polo
nicalium reduximus in instanti cum duobus testibus
Judaeis comprobet additur mlis Reynihalis ad rothi
sandum Quod Juramentum idem Infidelis Iciek una
cum duobus Judaeis rotha in statuto descripta in facie
Judicij penitus attentantibus civibus praestitit Post quod
praestitum decernimus Quatenus cives Plonscenses
summam suprascriptam Juramento evictam si volunt
adre possessionem cuius fundi et areae quocunque vo
luerint tempore eidem Infideli Iciek coram stetis civilibus
Plonscen solvant et realiter enumerent post levatam
summam idem Infidelis Iciek instantanee ex exemplo
quovis fundo condescendat et in possessionem civibus
tradat et dimittat Quo vero spectat reproducta Ju
ra per venerabilem Conventum Plonscen ordinis
Carmelitarum Calceatorum vigore quorum possessio
nis fundorum civilium insistunt licet quidem cives
Plonscenses eundem venerabilem Conventum ad solutio
nem contributionis hybernalis ex fundis civilibus pen
ipsum possessis per sententiam Judicij nostri stringi
affectant verum quoniam idem venerabilis Conven
tus nunquam se ex antiquo ad eandem contributionem
hybernalem contribuisse infert decretumque Commissio
nis ab Illustrissimo et Reverendissimo loci Ordina
rio editae (quo decreto idem Conventus a solutio
ne hybernae ex fundis civitatensibus liber pronun
tiatus producit et posthocce subsecutum decretum
Complanationem inter suum Conventum et eosdem
cives Plonscenses in Plonsk confectam qua compla
natione ydem cives non teneri ad ferenda quaevis
onera civilia et solutionem hybernae eundem Con
ventum declararunt / coram nobis remonstrat

Jmgtx

Proinde nos Judices Commissoriales eo attento quoniam nobis cognitis et Cassatis decreti Commissionis Illustrissimi Loci Ordinarij tum quoque et Complanationis Civitatensis cum eodem Conventu conscriptae non competit neque decreto Judicij Assessorialis Sacrae Regiae majestatis est nobis concessa Cathegoriam hanc pro disiudicatione et complanationis incognitione ad Judicium Assessoriale Sacrae Regiae majestatis remittimus iudicandam quoniam vero tempus Solutionis Contributionis hybernalis proxime imminet Nos Judices Commissoriales provenientem ex Capitaneatu Plonscensi hybernam inter possessores omnium fundorum Civitatensium Oppidi Plonsk tum et Villae Kopa ad Capitaneatum eundem Plonscensem spectantis dispartiti sumus et cuilibet manso integro Summam viginti quatuor Florenorum polonicalium imposuimus ordinemque solvendae eiusdem hybernae Anno praesenti et solvendae in seorsiva Scheda manu nostra subscripta et ad Acta Civilia Plonscensia per oblatam porrigenda connotavimus Post definitam vero Causam in Judicio Assessoriali Sacrae Regiae majestatis Civium cum Venerabili Conventu alia dispositio respectu eiusdem hybernae subsequi debebit et tenebitur Contributiones vero Capitales Infideles Judaei Plonscenses iuxta initam complanationem cum Civibus exolvere obligantur Interea iniungimus quatenus Cives et Judaei satisfaciendo tam decreto Judicij Assessorialis Sacrae Regiae majestatis quam et nostri Commissorialis respectu mercaturae et solutionis in futurum Contributionum compactum faciant conscribant illudque ad subscriptionem et approbationem nobis Judicibus Commissorialibus in Termino ex limitatione incidenti porrigant sub poenis Judicij nostri arbitrarijs Quantum attinet Judicationem Successorum olim Famati Wuszkiewicz protunc Proconsulis Plonscensis intuitu domus et Areae per magnificum Capitaneum possessae decernimus Quatenus idem magnificus Capitaneus Plocensis domum eandem cum fundo et omnibus adiacentijs sine quavis praetensione ad Successores in possessionem Successorum

eiusdem

de levata quietet et domum cum areis in eo Stati
in quo ad praesens extat in possessionem eiusdem famati
705 Kowalski feria Secunda proxima tradat et dimittat
Et quoniam famatus Petrus Kowalski Summam
praescriptam ducentorum Symphonum magnifico Pa
lo Lassocki Subdapifero Ciechanoviensi Judicialiter
exolvit Idcirco de persoluta eadem Summa per ma
gnificum Subdapiferum quietatur Tandem feria
Secunda post Festum Sancti Bartholomaei Apostoli
proxima Anno domini millesimo Septingentesimo
vigesimo quarto ad requisitionem tam Civium
Plonscensium quam et Judaeorum Civitatis eius
dem tum quoque et aliorum Coactorum Citatorum et
Indicentium ad Continuationem Commissionis de
creto Assessoriali Sacrae Regiae majestatis assigna
tae nos Suprascripti Commissary condescendimus
Jurisdictionem nostram acclamare iniunxi
mus ad cuius ministerialis acclamationem
Partes Actorea Famati Simon Milkiewic Pro
consul Melchior Waszkiewic Vice Advocatus
Franciscus Przyborowski notarius Civitatensis
suo et totius Communitatis Civitatis Plonscensis
Sacrae Regiae majestatis nomine personaliter
Citata vero simul et Actorea ac Indicens Infi
deles Benimianus Jachimowicz dictus Kantor
czyk Iciek Fabianowicz Chirurgus Elias
Boruchowicz Michel Jozwowicz Salomon
Abrahamowicz Abram Lewkowicz Citati Actores
et Indicentes suo et aliorum Judaeorum Plon
scensium nomine personaliter Addm Rdus
Adamus Waszkiewicz Promotor Sacratissimae
Rosarij in Ecclesia Parochiali Plonscensi Indi
cens personaliter Venerabilis Conventus Plon
scensis Ordinis Carmelitarum antiquae obser
vantiae per Addm Religiosum Joannem Czarni
sinski Priorem suo et totius Conventus nomine
personaliter Infidelis Dobruszka Vidua de Plon
Indicens personaliter Infidelis Jacobus Du
bresciak Indicens personaliter Infidelis Fab
ianus Izraelowicz Indicens personaliter

Infideli

Infidelis Beret Lewkowicz Judaeus Plonscensis
Indicens personaliter Infidelis Jacobus Jezwo
wicz Indicens personaliter Generosus Joannes
Ogrynski venator Bractaviensis Indicens
personaliter coram nobis Commissarys compa
ruerunt et in Controversias secum Judiciali
ter condescenderunt Quarum partium modo
praemisso comparentium Controversys nos Com
missary coram nobis factis exauditis decer
nimus Quatenus tam Infideles Judaei quam
et Cives Plonscenses satisfaciendo decreto Ju
diey Assessorialis Sacrae Regiae majestatis tum
quoq. et Judiey praesentis Commissorialis
documenta et probationes Juridicas Judaei
quo pretio domos et fundos per se possessos
a Civibus Plonscensibus quaesiverunt Cives
vero qua quantitate easdem domos et fun
dos Judaeis vendiderunt in instanti pro
ducant Et quoniam Infideles Judaei Plonscenses
documenta donationes obligationes Scripta ma
nualia super domos fundos et areas per Cives
Plonscenses in Personam sui recognitas producunt
et pretium pro eisdem fundis et areis Siquidem
in donationibus non est specificatum Jura
mento corporali comprobaturas se offerunt
proinde nos Commissary decernimus Quatenus
Oppidani Plonscenses si volunt adire posses
sionem fundorum et arearum per antecesso
res suos et semet ipsos Infidelibus Judaeis resigna
tarum pretium pro eisdem fundis per Infide
les Judaeos ~~resignatum~~ erogatum et Juramento per ipsos
comprobandum ~~exolvant~~ ipsdem Judaeis exol
vant et quoniam exolutionem eandem Cives
Plonscenses non offerunt Infideles vero Judaei
ex eisdem fundis et areis Contributionem publi
cam et hybernarum ac Capitatem solventes ad exemptionem sui et ipsdem
fundis et areis circa propinationem et omnem
mercaturam iuxta obloquentiam donationum
per Cives Plonscenses in Personam sui recognita
rum quae in Judicio Assessoriali Sacrae Regiae ma

jestatis asserunt non fuerant producta co
vari se expostulant Cives autem Plonscenses
in fundamento decreti Judicij Assessorialis Sac
707 Regiæ majestatis propinationem eandem per
omnia denegant et impugnant Nos Commis
rij ~~licet quod~~ Probationibus et Controversys ea
rundem partium exauditis licet quidem in
donationibus non nullis per Cives Plonscenses
in rem Judæorum factis propinatio et usu
mercaturæ est specificatus, et ipsis per Cives re
gnantes concessus verum quoniam
am decreto Judicij assessorialis Sacræ Regiæ
majestatis propinatio Infidelibus Judæis est
prohibita Proinde Cathegoriam hanc utrum
ad Exemptionem sui Infideles Judæi circa pro
pinationem et omnem mercaturam per dona
tiones sibi concessas conservari debeant nec
nec pro resolutione ad Judicia assessorialia
Sacræ Regiæ majestatis remittendam esse censu
mus prout quidem remittimus conservando
partibus Terminum in ysdem Judicijs assesso
rialibus tum dum et quando causa adiudi
candum acclamata inciderit comparendi
peremptorium Quoniam vero ydem Cives
Plonscens in contraventionem tam decreti Judicij
assessorialis Sacræ Regiæ majestatis quam et
Judicij præsentis pactum respectu mercatu
ræ ac contributionum cum Infidelibus Judæis Plonscensibus in
recusant proinde eosdem Cives Plonscenses contra
venisse decreto Judicij assessorialis Sacræ Regiæ ma
jestatis et Judicij præsentis Commissorialis Nos Com
missarij adiverimus et in vim irrogandarum Su
per ysdem Civibus pœnarum eosdem Infideles
Judæos quoniam insimul cum Civibus onera
Civitatensia deportant tum quoque attentis summis
variorum Creditorum tam Ecclesiasticorum qua
et Sæcularium per eosdem Infideles Judæos in
Synagoga Plonscensi assecuratis circa omnem
mercaturam excepta sola propinatione conser
vamus et ne in eadem mercatura a Civibus
impediantur serio iniungimus Mensuras
antiquas Coretanum vigore decreti assessorialis
Sacræ Regiæ majestatis annihilamus et usum Coreti
per Generosum Vicepalatinum Palatinatus Plocensis
emensuratis tam in vendendo quam emendo decla
ramus

declaramus Cerevisiam in Lebetis disdilatorijs
crematura cremati congruis in diminutionem
proventus Capitanealis coquendam inhibemus
Pensionem a Braxario vulgo od ordu iuxta
proxim antiquam ad proventum Capitanealem sol
vendam decernimus Quoniam vero Communitas
Civium Plonscensium quae rulatur contra magistra
tum ratione per ipsum eiusdem Communitatis
in Contributionibus Civitatensibus praeaggravationis
decernimus quatenus idem magistratus iuxta aequi
tatem et Justitiam et Substantiae quantitatem
unicuiusque Civis disponat et eandem disposi
tionem ad recognitionem realitatis et Subscriptio
nem eius magnifico Capitaneo quotannis porri
gat Facturi sunt praemissa Cives Plonscenses
sub poena Banitionis perpetuae in casu contra
ventionis in primis et proximis officij Castren
Plocensis post contraventionem celebrandis Quoretae
Terminis decernenda et publicanda Quantum
vero attinet Indictiones magnificorum Szymako
wski dapiferi Ciechanovien et Ogrzynski
venatoris Braclaviensis Quoniam magnificus
Szymakowski dapiferi Ciechanovien tam Lustratio
nem Anni millesimi Sexcentesimi Sexagesimi
Septimi quam Resignationem super tabernam in
Plonsko ab antiquo consistentem per olim nobilem
Jocinnem Jaskulowski haeredem eiusdem Tabernae
et mansorum coram Actis Castren Zacrocimen Sab
batho in vigilia Festi Sancti Andreae Apostoli
Anno domini millesimo Sexcentesimo Quinqua
gesimo quarto in rem et personam olim magni
fici dominici Krasinski vexilliferi pro tunc Plo
censis servientem nec non subalternam re
signationem per magnificum Jacobum a Kra
sne Krasinski Castellanum Ciechanovien praefati
magnifici dominici filium super easdem tabernam
et mansos coram Actis Castren Zacrocimen feria
Quarta post dominicam Conductus Paschae
Anno praesenti in Personam sui factam et per
oblatam ad Acta Castrensia Plocensia feria

125 710 380

Actum in Bonis Rynsk olim Ill. Mag. Sta-
nislai Dzialynski Capnei Kiszovien. hereditarijs
Feria Secunda post Dominicam Rogatio-
nem proxima Anno Domini Millesimo Se-
ptingentesimo Vigesimo Sexto. Coram Mag.
Bartholomaeo Plemhocki Japifero Juniola-
dislavien. Judice Castr. Brestensi Kujavien.
Joanne Sigism. Rosciszewski Pocillatore Ind.
Vissogr. Vicecapnea Castren. Palatin. Plocen. Jup.
Sentin. Gnosorum Sebastiani Lichtanski
Antony Brzozowski Severini Osiatowski Cur-
gratij et Vices Regens C. Bohrowicen. Francisci Su-
lniski Pauli Lukowski Simonis Zglieczynski
et aliorum tum Mtis Regni Gnatis Providi Lucae
Czarnecki de Kowalewo authentici et jurati
actri praesens adstantis et acclamanti.

Judicium Condescensoriale Officiorum Castr. Brestens. Kuja-
vien. et Plocen. ex mente Decreti Tribunalitij Regni
Petricovien. Feria Secunda ante Festum Praesentationis
Gloriosissimae Virginis MARIAE in Anno immediate
elapso Millesimo Septingentesimo Vigesimo Quinto
inter Partes infrascriptas praelati Quo mediante Conde-
scensio ex Parte Gnosorum Starorypinskich. et aliorum
Creditorum. Officij Castren. Gostinen. seu Plocensis
ex parte Mcorum Kozewskich. Praedecen. seu Brest.

Kujaviae. aut Cavaliae. unius ex Officialib.
absentia non obstante p die hodierna est p
indagatione desolationis vel reparationis Bon
Praeventum perceptionis expensarum in conservatione
eorum Bonorum erogatarum investigatione summa
in antecessum liquidatarum solutionis injunctio
ne seu Bonorum proportionatorum ex divisione inju
cta in Virtute Igitur praemissorum ex Requisitione
Partium officiose condescendendo jurisdictione
diciali fundato. Et p Mtum adstantem p multas
Partes ad Comparendum Suo coram Judicio Condescen
riali acclamandas ejusdem Mti adstanti demand
vit Quo in Termino Partibus Ipsis Starosty
skii Conjugibus Actoribus p Maritum Suo eccon
mum pto. Mcis Kerewskie Parente Succamen
Marienburgensi. Bonorum Rynsk Possessore. Filio
minorenni. Cttm p Mum Parentem Suo et Fil
Suum nnem pto. Mco Suetoslao Radovicki Vi
lifero Palatino Culmensi Judicis et Actore pto. M
Casimiro Piwnicki Ensifero Livoniae Assesso
Judicij Trni Michalovicensi. Parente. tum Valeriano
et Eva. pupillis minorenn ex olim Mca Catharina
Borowska procreatis Filio et Filia. Piwnickie
p Mum Parentem Suo et liberorum Suorum nnem pto.
Religiosis ac Deodicatis Virginibus Monialibus Conventus

Grand

Graudetensis Ordinis S. Benedicti Indicentibus et A-
ctricibus per Amdum Rndum Joannem Casimirum Ki-
ger. Decanum et Praepositum Graudetensem Plenipoten-
tem Inscrum Amdum Rndo Propienski Parocho Ry-
scensi pltr Wli Michaele Kadratowski Citato pltr
Venerabili Collegio Graudetensi Societatis Jesu Ad-
modum Rndum Patrem Jacobum Cichowski Professum So-
cietatis Jesu suo et totius eiusdem Collegii nnne pltr
Gsa de Walichnowskie Smo Przylubskie Vdo Prze-
radzka Sto ad praesens voto Polecka ac Successoribus
olim Gsi Andreae Przylubski indicentibus et Ac-
tricibus per G. Thomam Rozycki Plenipotentem inscrum
Gsis Ludovico Ostrowecki et Ursula Pierzycka
Conjugibus per Maritum suo et Contra nnne Gso Mi-
chaele Paprocki olim Gsi Jerothei de Paprocka
Brzeska Successore per G. Joannem Starorypin-
ski comparentibus et Secum controvertentibus
Quarum Controversijs Judicium Condescensoria-
le coram se factis exauditis Quoniam Mcus
Casimirus Piwnicki Ensifer Livoniae Assessor
Judicij Terris Michalovien. suo et Mcorum Valerian
et Eus Piwnickich Liberorum suorum ex olim Mci
Catharina de Borowskie progenitorum minorenni-
um. Manifestatione Coram Actis Civitatensi-
bus Kovalewiensibus Sabbatho ante Dominicam
Oculi Quadragesimalem in Anno praesenti exp-
et Pupillarum contra Gsos Starorypinskie Conjuge-

713

AGAD
WARSZAWA

126. Jiffia 714

Actum in Bonis Bronowo Chmethonum Feria Tertia post Festum Ssmae et Individuae Trinitatis proxima Anno Domini millesimo septingentesimo vigesimo sexto Coram Jnoso Paulo Francisco Jaroszewski notario Castrensi Plocensi in praesentia SS. Adamo Pigczynski Insiferi Zyovia et Alberti et Nicolai Karskich Joannis Dąmbrowski Martini Lesczynski Feliciani Cotkowski Valentini Sychocki et aliorum plurimorum nec non Mlis Rni Jnalis Bronowski Gregorij Kokiecki de Bronowo authentici et Juratis actum praesentem acclamantis

Officium Itaque videlicet Jnosus notarius Castrensis Plocensis in Decreto Judicij Officij Sui Feria 2da post Dnicam Jubilatae proxime praesenta Inter S. Martinum Mlicki actorem ab altera et SS. Paulum et Joannem Mlickie Fratres Jnterse germanos parte ab altera praelato vigore autentici limitationis per S. Burgrabium Castrensem Plocensem de Consensu Judicij Officij sui ac Partium utrarumque pro Die hodierna facta Evomediante Decreto Condescensio Judicij Officij Sui unius absentia non obstante ad Bona Supradicta Bronowo Chmethonum pro adimpletione Contentorum in eodem Decreto expressorum est injuncta Jnvirtute Itaque Officiorum ad Bona Supradicta Bronowo Chmethonum officiose Condescendit praecustodita pace et securitate publica circa actus Officiosos de lege observari solita pro Supradictum Mlicum praelamatis Partes ad hujus praesentiam ~~[illegible]~~ ~~[illegible]~~ ~~[illegible]~~ Mlicum demandavit Eodem Termino Jnosus Martinus Mlicki actor personaliter Adi et actores Jnosi Paulus et Joannes Mlicki personaliter Judicium et Actoris Relicta et Paulus Mlicki personaliter Judicium Officij Itaque Contra [illegible]

715

pore Łukowska Cessionem de Summa in vim Dotis proveniente nimi-
rum Duorum millium Florenorum Polonicorum in personam G. Martini
Mlicki acto et die eod. fecit in vim cujus ipsi Dotis R. G. Mlicki
Bona seu Sortem Mlice Kostery ad se et Fratres suos pertinentem
G. Rudowska dimisit proinde Judicium Competenti justa et ade-
quata proportione Dotis pro praedictum G. Martinum Mlicki assi-
gnata nempe Summa mille Quingentorum Tynfonorum eandem
Gnosam Rudowska in vim Dotis de Bonis Paternis et Maternis
ac aliis quibuscumque concernentibus ad inventa D. Quatenus G. Mlicki
Fratres inter se germani Summam praefatam Mille Quin-
gentorum Tynfonorum omnes non obstante supra scripta Cessione G. Marti-
no Mlicki uti pro eundem ab eadem Judicio recessa pro servienti
Sae pedicta G. Rudowska Sorori suae Coram Officio Castrensi
Plocensi in et pro Feria Secunda post Festum S. Margarethae
Virginis et Martyris proxime Imminente Solvant et Enu-
merent sub rigore Infrascripto vel in defectu Solutionis
Bona proportionata vel Sortem Doti praemissae Correspon-
dentem in praesentia ~~[illegible]~~ G. Jacobi Sokolnicki Bur-
grabii Castrensis Plocensis in una septimana post Tempus
Solutioni praefixum Conducendi Dimittant Gnosae Sorori suae Quo atti-
net Summam Mille Tynfonorum pro ol. Illustrem Adm. Rudo-
Casmirum Mlicki Praepositum Curatum in Batta a G.
Martino Mlicki realiter et effective levatam. Dispositione
ultimae Voluntatis in Bronowo die 2da Xbris in eo proxime

praeterito

717

Post

praeterito agnitam alteram vero Ducentorum Florenorum Polon.
pro Expensis ~~[illegible]~~ messionis ejus ob Adm. Rndo Praeposito erogatis Su-
mas extrasque Mille Tynfonorum Polonicorum liquidam Ducentorum autem
Florenorum Polonicorum praevia Comprobatione ejusdem pro S. Martinum
realiter exoluta et Fratri suo summa Ducentorum Flor.
Polonicorum in instanti faciendam adque Addit. Mlis ad Rotu-
sandum praestitit, Quo Comprobatione attenta SS. Paulus et Fran-
ces Mlicij ex Sorte pro se pariter cum S. Martino Mlicki
post Fata ejusdem ob Adm. Rendi Fratris sui germani de-
voluta atque tertiam Summam Ducentorum Tynfonorum
pro S. Thomam Mlicki Parentem Partium a S. Catharina
de Mokowskie Dziwanowska Contractam ~~[illegible]~~ ex Divisione et Conscriptione
vero S. Dziwanowska Gnro Martino Mlicki Coram
actis Castrensibus Plonensibus Sabbatho post Festum Divisionis
SS. Apostolorum pro Xo Ao Dni 1717
~~[illegible] in Coelum Sanctae Virginis Mariae in Ao 1696~~
Transfusam exclusa pro Capite ejus Summa Quinqua-
ginta Tynfonorum Polonicorum una cum provisione pro eundem S. Mar-
tinum Mlicki exoluta ad Summa Quinquaginta Tynfonorum
ex moderamine Judicij hujus reducta Coram eodem Officio Castrensi
Plonensi pro Termino Supremo expresso Sect. 72 post Festum
S. Margarethae Vet. M. S. Martino Mlicki Exor-
vant Quibus liquidatis Summis pro realibus agnitis et
adjudicatis Ad Judicium Quatenus S. Martinus Mlicki
Frater natu major porrigat de lege et Consuetudine

Solita

solita Schedam Fortunae tam Paternae quam Maternae et
quoniam taliter porrexit Bona Bronowo Chmelhonum
in Duo Capita, Sortem vero in Bonis Mlice Kostery cum
obory Consistentem pro Tertio Capite absque oneribus cum ad-
ditamento videlicet Summa Quingentorum Tynfonis
ex quibus ut missum est porrectis Schedis GG Joannes
et Paulus Mlicey natu minores Bona Bronowo Cme-
thonum pro Duobus suis Capitibus assumserunt et elegerunt
Sors vero Bonorum Mlice Kostery cum obory pro Capite natu-
majoris Fratris sine oneribus relicta est, proinde Judicium
Mlice Kostery Bona supra scripta Bronowo Cmethonum GG natu minoribus
Sortem autem in Bonis Kostery sitis G Natu majori Fratri
bus Mlickiem ex dividenda in perpetuum ac aeviterne
censet, et circa ipsos eadem haerere debere declarat, ex quibus
GG natu minores Summam Quingentorum Tynfonis
in vim additamenti una cum Summis aliis superius expressis
Insimul pro termino supra scripto G: Natu majori solvant
post quas levatas Summas G: Martinus Mlicky Bona
Bronowo Cmethonum in eo Statu prout ad praesens ex-
tant ac subditis omnibus ~~prout ad praesens~~ ad eadem spe-
ctantibus in Duabus Septimanis Fratribus suis natu mi-
noribus Dimittat et de ipsa in praesentia Mlis et Ducum
Nobilium Condescendat Quo spectat Lh: Zophiam Lh:
Thomae Subditi de Villa Grotkowo Reginam ac Mariannam
Jakubowna Subditas de Bronowo haereditarias D Judicium

719

Jnsp

Quatenus eadem D. Martinus Mlicki ab actu in Duabus Sep-
manis Fratribus suis extradat pro Consorte vero Ter-
mae Subditi Sui Taxam Solitam exolvat, Reliquas
vero Pretensiones Inter Partes ad diem hodiernam pulu-
lantes ex mutua Ipsius Compositione Judicii facta Judici-
um Cassat et annihilat, Facturae sunt Promissa Par-
tes sub poena Banitionis perpetuae quoad eternitatem
et Tenus publicandae post quamvis Contraventionem
in proximis Judiciis Castrensibus Plocensibus Conservat per expensas
Lucto per utramque Partem poena 14 marcarum Polonicarum
Parti pro Partem sibi Compensanda Judicio in-
stanti Solvenda

Paulus Franciscus Jaroszewski Notarius Cas-
tri Palatii Plocensis

Officium praesens Castro Capitaneo Plocensi ad oblationem S.
Joannis Mlicki Decretum Condescensoriale Infrascriptum
in Bonis Bronowo Cmethonum per officium praesens
expeditum reproducentis ad acta Castrensia suscipit in te-
nore sequenti

720

Cum Ad Festum Terrae Cantu post Festum Divi Sanctorum Apostolorum proxima Anno Dni 1726 to

Alum

[illegible]

[illegible]

[illegible]

G. Catharina [illegible] Consor [illegible] transfundit [illegible] 200 [illegible] [illegible] [illegible] [illegible] [illegible] [illegible] [illegible] [illegible] [illegible] transfundit

Actum in Boniszamoscie Gnosorum Pieglowskich hereditatis
Feria Secunda post Dominicam Misericordiae proxime Anno
Domini Millesimo Septingentesimo Vigesimo Sexto
Gnoso Joanne Sigismundo Rosciszewski Pocillatore Terrae Visc.
Vicecapitaneo Castrensi Palatinatus Plocensis in praesentia Gnosorum
Adami Sękowski Camerarij Terris et Burgrabij Castrensis Plocensis
Adami Bobr Burgrabij Castrensis Ciechanoviensis Francisci Rosciszewski
Pocillatoris Visc. Joannis Małobędzki Francisci
Sękowski et aliorum tum Mlis Regni Gnpilis Provid. Joannis Bo
de Ignecewo authentice et jurati actui praesentes adstantes et
acclamantes.

Officium Castrensis Capitaneale Plocensis videlicet Gnus Vicecapitaneus
Castrensis Palatinatus Plocensis ex mente Judicij Officij sui Castrensis Plocensis
Feria Secunda post Festum Immaculatae Conceptionis Gnosorum Vigesimo
Martii in Anno immediate elapso in Castro Plocensi inter Magnificum
Joannem in Wdzesma et Rosciszewo Rosciszewski Judicem Terrae Palatinatus
Plocensis Actorem ab una et Gnosos Pieglowskie ac impugnatores Bo
norum Zamoscie parte ab altera Citatos prolati quo mediante Condescensio
Sui Judicij ad fundum Bonorum eorundem est destinata pro cognitione
interuenientiarum inter partes emergentium et earundem Dis
cussione. Terminusque praeinsertae modernae Condescensionis ante Festa
Solennia Sacri Paschatis designatus Quo in Termino ex vi Vice
Legalitatis Judicij praesentis per Gnosum Joannem Zawidzki Burgrabium
Castrensem Plocensem ex commisso officij a Bona Haece Feria Secunda post Do
minicam Ramispalmorum proxime elapsa condescendentem [illegible]
de Consensu Partium utrarumque ad diem hodiernam est [illegible]
in Virtute Sigilli praeinsertae limitationis de libero assensu [illegible]
Sectae officiose condescendendo jurisdictione judiciali fundata
Securitate judiciali per Mlem apparitorem praemissa [illegible]
Comparendum Suo coram Judicio eidem Mli acclamandas [illegible]
Qui in Termino Vestibus ipsis utriusque Actorem Mlis Joanne Rosciszewski
Judice Terrae Palatinatus Plocensis personaliter citato Gnoso Rafael
[illegible] Gnosi Martiani Pieglowski Filio Citato et [illegible]
[illegible] personaliter Gnosi Eleonora de Lasockie primi [illegible]

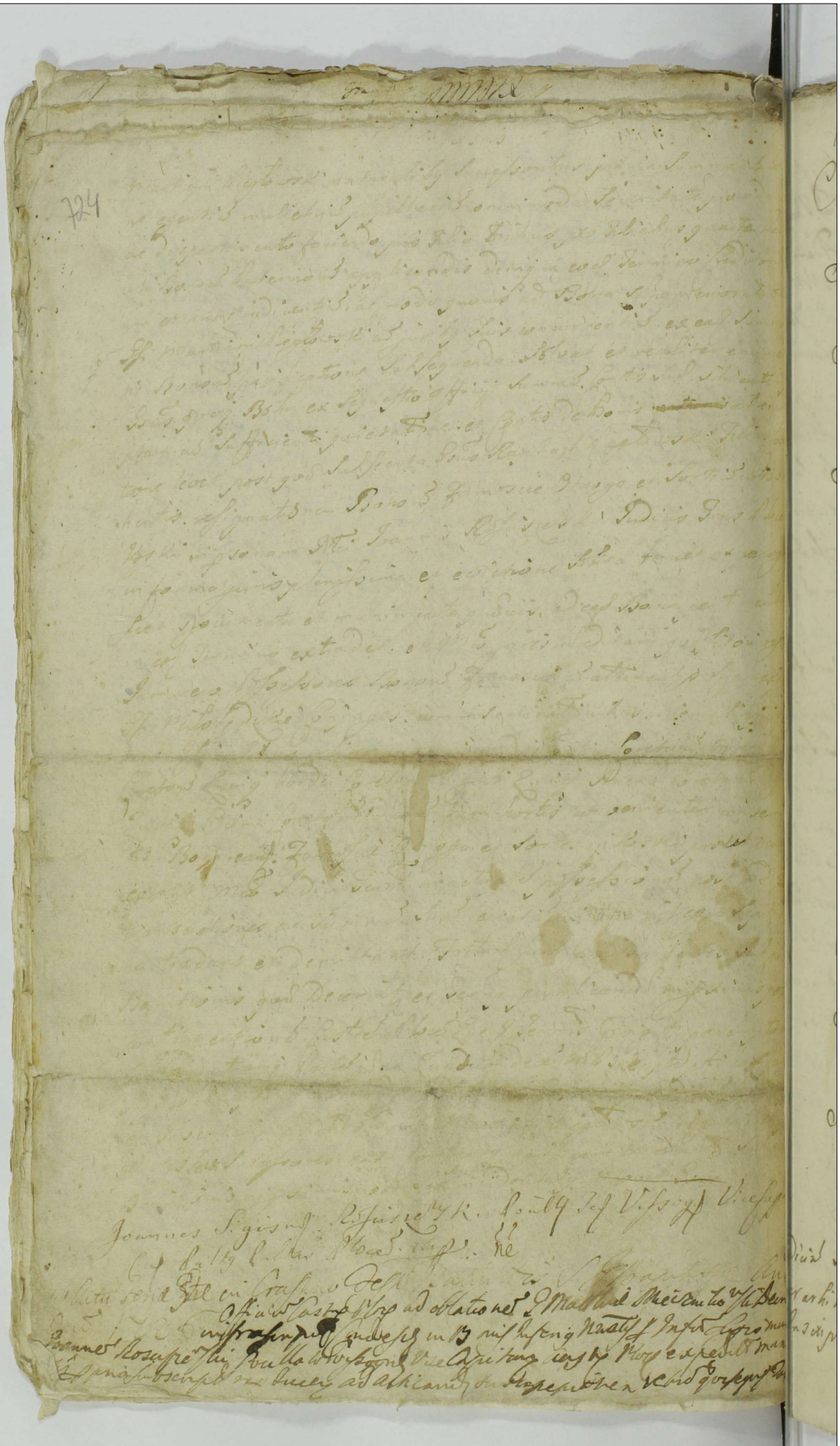

724

[illegible]

Joannes Sigismundus Rosciszewski Poculum Jesu Vissogr. Vicesap.

[illegible]

[illegible] in Crasno [illegible]

Officium Castrensis Plocensis ad oblationem [illegible] Mathiae Mieczkowski [illegible]

[illegible] in [illegible] Infra [illegible]

Joannes Rosciszewski Poculum Wissogr. Vice Capitaneus [illegible] Plocensis expedit [illegible]

[illegible] ad [illegible] [illegible]

1201 × 1 mi 725

Actum Plociae in Judicio Compromissoriali per Partes constituto Feria Quarta post Festum Sancti Michaelis Archangeli proxima Anno Domini Millesimo Septingentesimo Vigesimo Sexto Coram Mco Paulo Casimiro in Jaroszewo Jaroszewski Plocensi Plonscen. Capneo Super arbitro Mcis et Gnis Joanne Francisco in Wrzesnia et Rosiszewo Rosiszewski Judice Floriano Demkowski Subjudice. Trihus Plocensibus Hieronimo Kaminski Camerario Tri Ciechanoviensi et Rosanen. ex Parte Mci Francisci Kowiehrodzki Pincernae Gobrinen. et aliorum Joanne Sigismundo Rosiszewski Pocillatore Terae Vissogr. Vicecapneo Castri Pallu Plocen. Joanne Kuchorski Notario Terrestri Plocen. Michaele Stanislao Zernicki Camerario Tri Gobrinen. ex Parte Mcae Theophilae de Zoltowski primo Karnkowska Castellanae Vissogr. nunc Bromirska Ensiferae T. Vissogr. ac Successorum olim Ill. Mci Adami Karnkowski Castellani Vissogr. Arbitris Judicibus locatis In Sententia Gnosorum Adami Sękowski Camerarij Trie Plocen. Jacobi Sokolnicki Vice Notarij Trie Plocen. Francisci Lipinski Burgr. C. Bohrovn. Antonij Zakrzewski Judicis Trie Plocen. Adami Straszewski Francisci Sulinski et aliorum tum Mtis Regni Gnalis Providi Alexij Jędrzejewski de Płocko authentici et jurati actui praesentes adstitit et acclamatis

Judicium Suprascriptum compromissoriale videlicet Mcus Super arbiter cum Mcis et Gnosis Arbitris Supra positis Vigore Inscriptionis authenticum per Mcum Franciscum Kowiehrodzki

726

+ Inis

Pincernam Dobrinensem et Generosum Valentinum Kosinski Suo et
orum in processum intrantium nomine ab una et Mcam Theophilam
de Zołtowskie primi olim Illustris et Mci Adami Karn
owski Castellani Vissogr. Secundi ad praesens Voti Mci Jo
sephi Swietoslai Bromirski Ensiferi Terrae Vissogrod
Consortem in assaa Mariti sui Suo et Successorum Praedi
olim Illustris Mci Castellani Vissogr. tam in primo q
Secundo Voto procreatorum nomine parte ab altera coram
Castrensi Plocensi Feria Secunda In Crastino Festi Sancti Mi
chaelis Archangeli in Anno praesenti recognitam, mo
te quo praedictum Recognoscentes Compromissum coram
ipsis Castrensi Plocensi Feria Secunda post Unicam Laetare
drages malem in Anno praesenti intentu Statutionis
ditorum in Causis Criminalibus ac violentiarum facti in
ptum in toto approbando nunc ad perficiendum eundem
ctum Judicij Compromissorialis Sub Mco Superarbi
Supra expresso per easdem Partes in eodem anteriori Inscripti
ne inscriptum diem hodiernam locum hic Plociae assigna
In Virtute Igitur praemissorum Mcus Superarbiter cum loc
per partes Arbitris condescendendo jurisdictione
commissa fundatum Partes ad comparendum Suo coram
Judicio compromissoriali Mti adstanti acclamari
mandavit Quo In Termino Partibus Mco Francisco
Zichrodzki Pincerna Dobrinensi et Generoso Valentino Kosi
Suo et aliorum Actorum et Citatorum nomine personali
Mca Theophila de Zołtowskie primi olim Illustris Mci
mi Karnkowski Castellani Vissogr. Secundi ad praesen
Mci Josephi Bromirski Ensiferi Terrae Vissogr. Consorti
assistentia personali Mci mariti Sui Suo et aliorum Ci
tatorum et Actorum uti Domina adiutalitiali ac Bona
Karnkowo Possestrice personaliter comparentibus

Secu

et seum judiciaiter controuertentibus. Quoniam Matis Re
gie Stri in Assorato Stri per relictam et Successores. dam
Illm Mtis Karnkowski Castellani Visogg. instituto et in Castro D.
Koweriens. agitato. Inquisitionem Stri de concessam. non eduxe
rat. eum Secuero eductionis in compromisso inscripto. Saluam sibi
reseruasset. proinde Judicium eccl. Inquisitionem eam in creati
educendo in instanti concedit. et addicit mtia ad notandum.
Sup in corruptionem Testis. prostiterunt. Matis Kuchmadzki et
Gnosus Kosinski Jus et alios Fratres nne. Inducant Teses etc.
Ducant Inquisitiones in duxerunt. et eduxerunt. Vos quo
eductam. Judicium Ulterioribus Partium contraversijs audire
Sevenit Quatenus Stata Pars mea de Stowoski Bronisska.
Subditos de Villa Karnkowo. in cujus Stos Decreto Tribunalitio
Regni Petricoviensi. Sabbatho post Dominicam Septuagesi
mam in Anno 1724to. inter Partes prolato. Statui injuncta
in instanti coram Judicio presenti Stetuat. et Quoniam Honesta
Annam de Krasewskie Honesti Thomæ dicti Gorski Consortem justum
Bonum Karnkowo Administratricem. ac Lahsos Valentinum.
Kuswierczyk Stanislaum Mielcarz cum Stanislao et Thoma
Filijs Simonem, Valentinum et Matthiam Marcinki Statui
Veniae quo ad Statutiones expressorum Satisfecisse eandem
decreto Suo adimpleuit Nihilominus religiosum in cujus Stos
in processu expressorum. Partis actoreæ Statutionem vigendo. Partis nero ea
dem Citatio. ad euasionem juramentariam. prout religiosus in cul
patos nec accessum nec Statui in Bonis processit Esse omnino
de tractante Judicio Suspensa tantisper per pro missorum decisio
Scrutinia et Inquisitiones per partes reponendas injungit et
Quoniam Partes tam Scrutinia in causa mei olim Stri Anto
nij Kuchmadzki Fratris germani et Bonis quam Inquisitiones
ex mutuis actoratibus variarum Stictarum et istentiarum
in Castro Stbrunicensi eductas reposuerunt. Exinde Judi
cium Compromissoriale. ad lectiones earum. ac in presentia Judicio
eductæ condescendit. Quibus lectis. maturo deliberatione

728 in cunctis circumstantijs. consideratis. pensatis et tractatis
Propiorem Mcum Koziebrodzki. Sincerum Sobrinum ad convic-
tionem Criminalem Lahoriosorum Stanislai Braxatoris
ut ex campanae pulsu. Tumultum excitavit ac exinde Pau-
necis olim Gsi Antonij Koziebrodzki extitit. tum Joan
Ferrifahri. prout Manualis Homicida in persona pd.
olim Gsi Koziebrodzki extitit. poenasq Criminales uter
promeruerunt. adinvenit In instanti Additis Mtis
stitit Juramentum. rotha supra expressa. Mcus Koziebro-
dzki qua convictione attenta Judicium. eosq inculpatos
convictos. Capite plectendos sententiat. Statutumq
Stanislaum Braxatoream pro facienda per executorem
Justitiae executione. ad Judicium advocatiale Civile
censo remittit. Jam vero Profugum Joannem Ferrifa-
ubicunq praeveniri et capi poterit. ad quodvis Judicium
Civitatense. etiam Vilanum. pro facienda ex ipso irre-
sibili executione. itaq remittit Resolvendo autem Suspe-
sionem paulo in ante factam. propiorem Mcae de Zoltowska
Bromirska ad evasionem juratoriam. cum duobus Testi-
bus Possessionatis censet in eam rotham prout Lah-
nosum Joannem Ferrifahrum. arestum et Citatio in Bo-
Karnkowo. possessioni ipsius subiectis non praevenit. ne
Statutionis eius copiam ullomodo habere potest. ne-
sit ubi commoratur. in proximis Zuerell Castrum Ploce
Terminis praestandam censet. et quoniam se in instanti
trahit proinde additis Mtis ad rotha sandum praestito
una cum Mtibus. Adamo Straszewski et Alberto Jaro-
wski Testibus. Qua evasione attenta Judicium eandem
a Statuitione pdicti Inculpati convicti liberam pro-
nunciat. Siquidem vero ex praeinsertis Scrutinijs. elicit
Lahsos Valentinum Kusnierczyk Stanislaum et Thomam Filios
Braxatorijs. Simonem Valentinum et Matthiam Marczaki

tumultu

tumultui circa interemptionem olim Ill. Antonij Koziebrodzki se
immiscuisse proinde eosq. puni hiles sententiando. Decernit
Quatenus pro qualitate excessus in instanti ante praetorium
Civitatis praesentis per mtem fustibus. et quidem Valentinus
Kusmierczyk et Valentinus Marczak quisq. plagis Centum
viginti Simon et Matthias Marczaki Stanislaus et Tho
mas Filij Braxatoris. quilibet ipsorum plagis sexaginta
castigentur. Feria Sexta post F. S. Michaelis Archangeli proxima
Tum quoq. Honestam Annam de Kraszewskie Gorska.
protunc Administratricem Bonorum Karnkowa. ijsq. scru
tinijs quod non curaverit sedari tumultum redargutam.
puni hilem Judicium censendo. Decernit Quatenus Carce
rem Civitatensem. Plocen. ab actu praesenti in Quatuor
Septimanis ingrediatur et eiusq. sessionem per spatium
sex Septimanarum expleat et continuet. nec non in
eggressu de carcere praedicta. Mca Domina praeadt. pae
nam Duplicem Quatuordecem Marcarum Polonicarum Solvat et
enumeret factum praemissa sub poena Banitionis perpetuae quae
decernitur et Terminus publicandae in proximis Castrum
Plocen. Terminis praefigitur peremptorius. Quo ad acto
ratum Mcae pro tunc Karnkowska et Successorum olim
Illi Mci Karnkowski Castellani Vissogr. Mco Ko
ziebrodzki et alijs ratione certarum violentiarum insti
tutum. licet ex inquisitionibus patet Mcum Koziebrodz
ki cum aliquot personis ad Bona Karnkowa supero
enisse subditos captivasse. alios ad fugam adegisse.
verum quoniam praemissa ex ratione justae vindictae
Sanguinis Fratris olim sui subsecuta non praemeruis
se poenas eandem adinvenit. et a quavis impetitione.
respectu praedictorum eunq. ac alios cum ipso inculpatos.
liberos pronunciat. Denique Quantum spectat Actoratus.
prout et alij in utrosq. processus intrantes non redarguti mutuos
liberi declarantur.

730

mutuos tam olim Illm Mci Castell. Vissogrodi
quam Mcu Koziehrodzki Schi invicem Termino
cto in Judicio Castrensi Bohrovnicensi intentatos,
dem ex Inquisitionis prohatis olim Illustrissimi Mci
Karnkowski Castell Vissogr. occasione admu
contentionem cum Mco Pincerna dedisse. ex indeq
dem major poena spectare deberet. quae cum fu
ipsius extincta sunt proinde Judicium et Mci
Koziehrodzki a poenis quibusvis in praemissis
herum pronunciat. Ad extremum in Sublata
nem Condemnationum ac totius processus. Judi
um Decernit Quatenus Mca de Bohrowskie
Bromirska. Mco Koziehrodzki Vadium Capit
neale Duplex in proximis Quarum Castrensi Plocen
Termino solvat. Sub poena Banitionis quae Decernit et Term
nus publicandi in ijsdem proximis praefigitur et ag
gnatur peremptorius.

Paulus Cmrrus Jaroszewski Plocen Plonsken Capnus ad decidend
Causam hanc per Suprascriptas partes inscriptus et constitutus

Joannes Franciscus Rosciszewski Superarbiter Judex Terrae Plocen
Arbiter locatus. Mpria. Florianus Dembowski Subiudex
vestris Plocen Arbiter locatus

Joannes Sigismundus Rosciszewski Pocill Terr Vissogr. Vicecapnus
Castrensis Plocen Paltus Arbiter locatus mpria

Michael Stanislaus Zernicki Camerarius Terrae
Dobrinensis ex parte Relictae et Successorum olim Mfci
Castellani Wyssogrodiensis Locatus Arbiter mpria

Decretum Compro
missoriale inter
M. Koziebrodzki et
Relictae Auctoris M.
Castellani Visogrodiae
per Inspectores mm Ju
dices prolatum.

1726

officium praeterea Cantorum apitarum Blocensium ad Actionem
Adami Sierzynski Famuli Mfci Josephi Bromierski
Inspectori Visogrodiensi Decretum Compromissoriale Insta
Suptum hic Blocae die hac Terna per Interius Nomina
tos Mfcos Judices prolat reproducentis ad acticam
Suscepit In tenore sequenti
Sub actu Feriae sextae proxime Festi S. Francisci Con
fessoris anno Domini 1726

131

Actum in fundo Bonorum Villae Ezdowo
Feria Secunda post Dominicam Cantate
Anno Dni 1726 Coram Mgcis Joanne
Modzelewski Subjudice Terrae Zawrocimen
si Joanne Sigismondo in Stanowo Roszyce
wski Pocillatore Terrae Vispogrodiensis et Ca
pitaneo Paulo Francisco Jaroszewski No
tario Castrensi Plocensibus Officialibus in praesentia
Illustris mm ac Magnificorum Stanislai Castella
ni Raciązensis Valentini Castellani Plocensis Mi
sczyckich Antonij et Joannis Karskich Jose
phi et Joannis Sudraskich Adami Sękowski
Camerarij Terrae Burgrabij Castrensis Plocensis Jo
annis Orlewski Valentini Jaroszewski Plocensis Fran
cisci Lipienski Bobrownicensis Castrensis Burgrabio
rum Bonifacij Mirzynski Josephi Mazomecki
Alexandri Koskowski Joannis Mlicki Francisci
Szulinski Antonij Sękowski et aliorum plurimo
rum nnnrum Mlis Rni Gnalis Prowdi Jose
phi Xyka de Modzelewo authentici et peritorum
Officialium Mandantis

Judicium Condescensoriale vidtre Mgcis Subjudex
Terrae Zawrocimensis cum Officialibus Castrensibus Plocensibus ad
Ferendo Decreto Tribunalitio Rni Petricoviensis Sab
batho post Festum S. Apollonia Virginis et Mar
tyris proximo Anno praesenti Inter D. Sudraskich

Instes

actores alium et illustrem principem Stanislaum Castellanum Kaviensem et Valentinum Castellanum Plocensem citatos ac in forma partis absentes pro tribunali mediante sententia judicij et officij sui judicialis completione continendo in eadem debeto expensarum et litis juncta in virtute citationis ipsorum de mandato suo expresse officiose condescendendo prout dicta pars actrix coram publico notario et testibus presentata fundationem suam fundavit petitum agendo adhuc ulterius et instanter ac in primis quo in termino citatos actorem Stanislaum Castellanum Kaviensem et Joannem Germanum Josephum Castellanum Kaviensem et Joannem et Josephum Sudrastice huius civitatis Judices nec non assessores et Notarium ac alium Stanislaum Castellanum Kaviensem et Valentinum Castellanum Plocensem citatos coram illustri ac Josepho Jartyna Tribuno Lavenensi et illustre etiam Assessore nec et quod Jartyna termino peto Joannem Kanski dicta [illegible] Joannem Kanski quibus [illegible] Stanislaum Kanski quibus [illegible] sufficienti [illegible] [illegible] [illegible]

Imp.

Illustri Mscis Niszczyckien Successor et evictor Manifestatus
Coram actis Castrensis Plocensis contra D. Kaminski Plocensem
potentem Illustris Mscorum Niszczyckich facta tam ex Iu-
dicialiter in Conspectu Decretum inter partes secum agentes in Iu-
dicium Sui tertij nunc adcitati platum Infert et firma-
ter allegat remissionem quam Causam ad Judicia Tribunalitia
Sui Petricoviensis affectat proinde Judicium Condescen-
sionale praemissis attentis ne cui praejudicium Inferre Vi-
deatur Causam praesentem cum toto ejus effectu ac
partibus ipsis tam originaliter inter se agentibus
quam adcitato D. Joanni Korski remittit judicandam
Conservando Terminum in Eidem Partibus ejusdem praescrip-
torium Merit Paro actorea Dnosi Sudrasci admissa ibi
ubi de Jure venerit. H.

Joannes Modzelewski Subcus Terrae Zacrocimen
Joannes Sigismundus Kossuszewski Pocillator Mscorum
Terrae Rissogr. Vicecapitaneus Castrensis Paltus Plocensis

Paulus Franciscus Jaroszewski Notarius Castrensis Plocensis

Officium praesens Castrense Capitaneatus Plocensis ad oblationem
D. Joannis Sudrawski remissionem infrascriptam in bonis
Gozdowo per Officium Castrensem Plocensem expeditam reproducens
adcitationem suscepit in tenore sequenti ad Tribunal Regni Pe-
tricoviense et Judicium Terrae Zacrocimensis et
sub actu Foris textus ante festum Sancti Michaelis Ar-
changeli proxime anno domini 1726

733

Inscr

actores ab una et Illustrem Mscum Stanislaum Castellanum Raciązensem et Valentinum Castellanum Plocensem Niszczyckie ac M. Jarzyna parte ab altera Citatos pro Eo mediante Condescensio Judicij et officij suorum pro adimpletione Contentorum in eodem Decreto expressorum, Pro Judicium est in Juncto in Virtute itaque Commissorum ad Nona Superius expressa officiose Condescendendo pro ... dita Pace et Securitate publica ... supra ... Mlis proclamata Jurisdictionem suam fundavit Partes inter se agentes ad suj praesentiam ejusdem Mlis accedere ... quo in Termino Partibus Actorea ... Stanislao Exstoro Dobrinensi et Joanni Germanis ... Josepho Patrueli Fratribus inter se Sudraskie ... Joannem et Josephum Sudraskie suo et ejusdem ... Sudraski ... Inscriptos Plenipotentiarios personaliter et Illustri ac M. Stanislao Castellano Raciązensi et Valentino Castellano Plocensi Niszczyckiem ac Josepho Jarzyna Tribuno Raciązensi ... Illustrem et M. Niszczyckie suo et ejusdem ... Jarzyna Nomine ... Joanni Karski ... Judicium Controversiis Partium ... Illustris et M. Niszczycky originaliter ... Karski ... Possessorum ... Sufficienti Comparitione adinventa Partium ... Judicium Ulterioris ... Sequidem ... Karski ... Comparens ... Jurisdictionis ...

Imp.

Illustri Mscis Niszczyckien Successor et evictor Manifestatione
Coram actis Castrens Plocens contra D. Kaminski Plocens
potentem Illustris Mscorum Niszczyckich facta tam et Ju-
dicialiter in Conspectu Decretum inter partes secum agentes in Ju-
dicium Suj tertij nunc adductali platum Infert et firmi-
ter allegat remissionem quam Causam ad Judicia Tribunalitia
Petricoviensis affectat proinde Judicium Condescen-
sionale praemissis attentis ne cuj praejudicium Inferre Vi-
deatur Causam praesentem cum toto ejus effectu ac
partibus ipsis tam originaliter inter se agentibus
quam adductato D. Joanni Karski remittit judicandam
Conservando Terminum in Ibidem Partibus ejusdem praescrip-
tum Mori Paro actorea Dnosi Sudrasci admissa ibi
ubi de Jure venerit. H.

Joannes Modzelewski Subdiaconus Terrae Zacrocimen
Joannes Sigismundus Kossuszewski Pocillator Terrae
Terrae Visogr. Vicecapitaneus Castrensis Paltus Plocensis

Paulus Franciscus Jaroszewski Notarius Castrensis Plocensis

Officium praesens Castrense Capitaneatus Plocensis ad oblationem
D. Joannis Sudrawski remissionem infrascriptam in bonis
Gozdowo per Officium Castrensem Plocensem expedit reproducere
adductionem suscepit in tenore sequenti ad Tribunal Regnicolae
Hicoviensis et Judicium Terrae Zacrocimensis et
sub actu Foris textus ante festum Sancti Michaelis Ar-
changeli proxime anno domini 1726

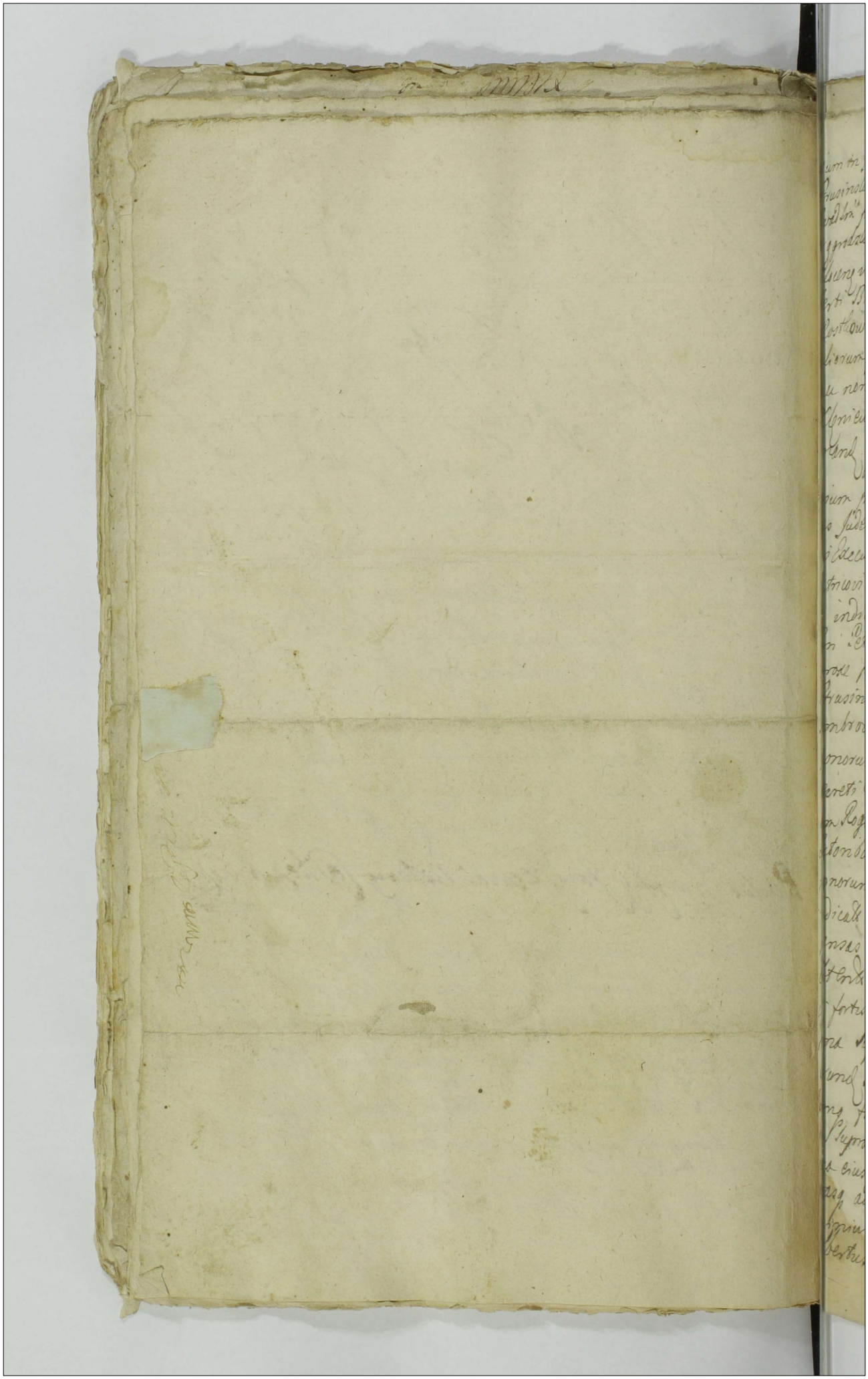

130 Im Isa. 736

Actum in fundo Bonorum Janczewo Jeziorki sorteq olim G. Matthiae Strusinski haereditt Feria tertia post Dnicam ~~Ramis~~ ~~palmarum~~ Lethare Quadlm proxa Ao Dni 1726 Coram Mfico Josepho in Cieszyno Wągrodzki Pocillatore Terrae Zacrocimensis Judice Crensi Paltq Plocensis in Praesentia Gnosorum ac Nlium Joannis Olszewski Alberti Białyszewski, Martini Karczewski Thomae et Adami Rostkowskich Feliciani Ciołkowski, Valentini Sąchocki et aliorum plurimorum Nlium ad Actum Pstensis congregatt nec non mlis Rni Gnalis Providi Martini Grzelski de Kleniewo authentici et Jurati ad Actum praesens ac Lamandum assumpti.

Officium praesens Crensis Caple Plocensis vdlt suprascrus Mficus Judex Crensis Plocensis inhaerendo Legibus Rni de peragendis Executionibus Sanctis Satisfaciendoq Decreto Tribunalis Rni Petricoviensis seu potius Lucro Ultimanae Fortis finalis ac indilatae faciendae Executionis in Judicijs eisdem Tribus Rni Petricoviensis Fra 4ta pt Dnicam Laetare Quadlm proxe praeterita ex Instantia GG Joannis et Alberti Strusinskich Actt et Jurevincensis super Gnsis Joanne Dąmbrowski et Marianna Szczepkowska Congbus respectu Bonorum Nri Sortis Suprascrae Janczewo Jeziorky vigore Decreti Trvis Plocensis in Bielsko Lati Fra quinta Dnicam Rogationum in anno proxe elapso 1lit 1724 lati Actoribus Jurevincensis nolle dimissionis imo eorundem Bonorum indebite possessionis Summaeq eodem Decreto adjudicatt non levationis, quinimo Actorum in litis expensas inductionis Decreto praemissa latius obloquens obtentt et publicatt. In virtute itaq praemissi Lucri fortis finalis ac indilate faciendae Executionis ad Bona Suprascra Janczewo Jeziorki Ex Requisitione eorundem Actt Jurevincensis Officiose condescendit, ibidemq fundata sua Jurisdictione ac proclamata per Suprascrum Mlem pace et Securitate publica circa eiusmodi Actus Juridicos observari solita Partes utrasq ad sui comparitionem eidem mili ac illamare iniunxit Quo in Trno plr comparens Gnosus Albertus Strusinski Actor Jurevincens reproducto Su-

737

praescro Decreto Bona supraexpressa seu sortes Ignacewo
ziorki, petyt a Judicio Officij Executorialis praesentis Sufficienti
processu perducto convicta, in pacificam possessionem
sibi tradi, et Judicium Officij praesentis inhaerendo sepe
cto Decreto plr comparente praefato G. De Szczepkowski
Dąmbrowska eandem Executionem non impugnante
contradicente Bona memorata seu sortem supra
scriptis GG. Strusinskim Actoribus et Jurecinne
et Tutoribus Naturalibus Successoribus olim
Erdsi Matthiae Strusinski Fratris eorum ger
ni tradidit eosdemque voce Mlis suprafati intromis
pacificam possessionem eis assignavit, ac ad consc
ptionem Inventarij condescendit, cuius Inventarij
nor sequitur Talis Naprzod Dworek Snopkami
poszyty w niektorych mieyscach są na nich g
ty ale złe w ktorym izba iedna w izbie obraz
stare dwa podarte y krucyfix Piec w kafle
zielone stary z kuminem białym y na wierz
chu alias na dachu wymurowanym, okna dwa
w ołow y trzecie małe całe dwor ten w dr
wno spruchniały tak we wnątrz iako y ze
dworu, z podworza sien mała z kuchenką Drzwi
do sieni na zawiasach zelaznych y z klamką
do izby także drzwi na zawiasach zelaznych z
klamką y blachą zelazną z tey izby drzwi do
kuchenki za piecem na zawiasie iedney
zelazney z skoblem w ktorey izbie w kącie m
dzy oknami szafeczka przybita do sciany z
kiem y zawiaskami zelaznemi ławy w izbie
to scian pod oknami dwie a trzecia u pieca, za
ca do balku przybita gwozdziami zelaznemi przy drzwi
izdebnych szafa z wierzchu w kratę na zawiasach
zelaznych pod ktorą iest zamkniecie z drzwiczkami
na zawiasach zelaznych, drzwi do kuchenki na
biegunach w ktorey kuchence garniec do gorzałki

z pokrywą rurami dwiema, y rurowką, kłoda y drybus
do piwa robienia komora z izby z drzwiami na
zawiasach zelaznych ze skoblem a rzykiem
y antabką zelazną w tey komorze stoł wielki
długi y skrzynia wielka alias spizarnia ten stoł
na stalugach, kiełbas cztery połciow dwa, sadło iedno
z ktorey komory drzwi dwoie na podworze iedne na
zawiasach drugie na biegunie z skoblem zela-
znym w sieni na gorę drzwi ze schodami na
biegunach, około dworku wiendarzyk do poło-
wy we trzy zerdzie tylko przed sienią stu-
dnia dobrze ocombrowana, z żorawiem, che-
wech przy sieni dla swini z chroztu bro-
warek blisko tego Dworku, na boku po lewey
stronie zły barzo spustoszony z sienią y komo-
rą kumin z gliny, w sieni zły y piec w izbie
zły, drzwi w tym browarku czworo złych, w kto-
rym browarku drybus solowka y stempa, spi-
chlerzych miedzy staienkami zły bardzo z gorą
z podłogą do tego spichlerzyka drzwi na bie-
gunie z skoblem zelaznym na gorę zas
drzwi ze dworu zas drzwi na gorę na zawiasach ze-
laznych ze skoblem y kłodkami zelaznemi dwie
ma słomianki dwie prozne siadła do łowienia
ryb, zamkniecie na kształt skrzyni okowane spo-
dem w zelazo złe, stare, około tego szpichlerzyka
dwie staienki na biegunach spustoszone złe
w iedney złob dla koni, owczarnia ze dwie-
ma drzwiczkami na biegunach, stodoła w po-
dworzu iedna ze dwiema klepiskami, w ktorey
lada z kosą y wasązek stary z wozem złym y
złob od bydła, sani dwoie; obora w przesełpię

Imiłd

wdłuż a wszerz w iedno stara, na niey z wierzchu
poszycie złe podworze w zerdzie w niektorych mie
scach ogrodzone w ktorym wierzeie z tarcic złe y
nachylone, za podworzem ozd przeciwko browar
koni z lasami piecem dobrym drzwi do niego
na zawiasach zelaznych bez iednego haku
z skoblem zelaznym, stodoła druga z iednym
klepiskiem w przeset cztery za wsią, na dłuż
a wszerz ze stron obudwu we dwa przesta, dobra
na dwuch sochach dębowych a na dwuch sosno
wych w ktorey zyta młocic kopa iedna snopow
dwadziescia iecznienia także w snopach kopa ie
dna snopow piętnascie, zboza tak w spikrzu leż
cego iako tez y na gorze we dworze odmierzało się
ki korcy cztery grocha korcy cztery cwierci dwie
iecznieniu korcy pięc cwierc iedna, tatarki kor
cy cztery cwierci dwie, zyta korcy pięc, owsa kor
cy dwadziescia y cwierci dwie, Inwentarz bydła
wołow zrobionych niewielkich pięc, krow cztery
Jałoszek dwulatek dwie wypustek ieden Burnak ieden
koni, podiezdow dwa ieden kary drugi płowy trzeci
klacz kasztanowata iałowa, Swini starych dwanaście
prosiąt dziesięcioro, Drobiazgi, Gęsi pięc, iendyczek
cztery, kaczek dwie, kur siedm, pieiak ieden, kul
ka bez rzemieni, siekiera iedna, płuzyc z zelaz
mi dwie, radło z radlicą iedno, pług bez zelaz, sier
pow sześc szabla zła, Chłopi chłopow iest dwoch ie
den Jozef zowie się Korzeniewski z żoną ma sy
now czterech, Jaska, Antoniech dwoch czwarty w
urzeniec, Corkę Katarzynę od ktorey mąz uciekł
ktora ma corkę maryannę, ten chłop ma chatę
z chlewami y ze stodołą ten chłop ze Dwora zad

załogi niema, tylko swoy Inwentarz toiest koni parę
krowę iedną drugi chłop Waleryan z żoną także
zowie się Korzeniewski ma syna iednego Woyciecha
Corek trzy Elżbietę, Maryannę, Zofią, załogi także za-
dney niema zedwora tylko wołow swoich parę kro-
wę iedną y wypustkow dwoie ci chłopi sobą rabiaią w ty-
dzień dni trzy, kobiety dni cztery, we dworze poddanych
dwoie dziewka Katarzyna y Parobek Jedrzey, Pole ozimi-
ną zasiane, Naprzod od drogi Zysakowskiey nad Łąką Sta-
iem iednym zagonow piętnascie także Staiem iednym
zagonow dziewięć item zagonow Staiem iednym
czterdzieści ieden, Item w drugim mieyscu za La-
sem od granicy Dembskiey Staiem iednym Zyta
zagonow dziesięć item troygiem Stay zagonow
dwadziescia ieden item czworgiem Stay zago-
now osmnascie item Czworgiem Stay zagonow
piętnascie item troygiem Stay zagonow dwadzie-
scia sześć item czworgi Stay zagonow iedenascie
item Staiem iednym zagonow trzy Quibus traditis
Bonis Inventarijs aedificijsq curialibus et villanis
visis et revisis conscriptis ac iniuncta obedien-
tia Subditorum Decernit Officium praesens Execu-
toriale Quatenus Gnsi Joannes et Albertus Stru-
sinsky fratres inter se germani Actores Jur-
vincenę et tutores naturales Gnsorum Strusinskich
Filiastrorum suorum minorennium Sum-
mam Quingentorum Tynphonę Polonicalis
per olim G. Matthiam Strusinsky fratrem dicti
Jurevincenę germanum supraexpressae Gnsae
Szczepkowska protunc Consorti suae coram Actis

741

Crensibus Plocen. inscript. et in Bonis suis Solvi asse
curat. Decretoq. memorato Trr. Plocen. in Biel
ad Solvend. iniunct. eid. G. ad praesens de Szcze
phowskie Dąmbrowska inet pro vigilia Festi
natis S. Joannis Bapta. proxe ventura cor
Officio Crenę Plocen. praevia eiusd. summa
Locatione et providenda omni Securitate
Solvant et enumerent, Solutionem vero Sum
mae Restantis Ducentorum quinquaginta Tym
phonum suprascro Dcro Trr. Plocen. adiudicat
respectu processus super eisd. Gnsis Dąmbrowskie Congo
obtenti et perducti # suspendit Facturi sunt
Gnti Strusinscy praemissa sub poena Ban
tionis in primis Castren. Plocen. in Casu
contraventionis publicand. # ad Terminum ibi ubi de Ju
venerit,

Josephus Wągrodzki Pocillator Trae Zacrocimen. Judi
Castren. Ptus Plocen.

Imp.

7

742

Crensibus
curatt Dc
ad Solve.
phowskie
nattis
Officio
Locatione
Solvant
mo Rest
phonum
respectu process
obtenti ei
Ente Stru
tionis in
contraven
venerit,
Josephus
Castreng

744

Dicorum ve ex ma judicibus et officialibus vero universis ac
tu non obstante ad fundum bonorum promissorum ppalium Nat
uy p constituenda ante omnia massa substantiae
Paternae Maternae qui Patrueli ac Ex divisione
norum inter Fratres omnes proportionate non obstan
Quibus transactionibus Injunctione quae Comportationi
rerum Mobilium Inventariorum ac Monimentorum
tum aplicatione onerum Paternorum et Patruelium
ad quem conq sortem Demum Cognitione Inscripti
num p Fratres natu majores nunc minorennium
ac p ipsosmet minorennes sub tutoria Fratrum
gnitt ~~[illegible]~~ onerum omnium Liquidatione Solutionem errorum
p quam et cui Competent Injunctione processus sup
rennibus stante tutoria Fratrum obtentorum cognitione
de praeventibus praeceptis tum de Desolatione seu reparatione
Bonorum Inquisitione et eorum cui Competent ad
catione ac Compensatione et Inpuncto Inventorum
prius officiose Condescendit Visa quae p nullam
praesum pace et securitate publica proclamata Parte
ad hoc praesentem acclamare Judicium nil Injuria
in Termino Partibus Ennoso Nicolao Grandach
et Judicente p se p[illegible] Ennosis Bartholomaeo Andreae et Jac
Hubicki p se p[illegible] de Kadlubowski Conjugibus
[illegible] Jacobus Kadlubowski suo et Consortis

746

Jnsst

Exauditis discussis et bene examinatis Intellectis Tenen
Adamum Capitanum Sr. Mtis et Casmirum Hlubickie Fratres
natu majores ante omnia ad Comportationem Inventarii
ac monimentorum Massam substantiam et proventum
norum Enucleantem ad mentem Decreti Tribunalitij
Petricoviensis supius expressi censet, et licet Quidem non
Documenta et transactiones Comportarint et produxerint
verum quoniam sufficienter judicium ex ejusdem de Statu
tarijs ac proventibus Bonorum Informari nequit pro
suspensa tantisper Cognitione ~~[illegible]~~ Doc
torum et Comprobatione realitatis Comportationis eorundem
ac Rerum Mobilium Comportatione Necessariam esse de Statu Inventarii
ac proventibus tum de Devolutione seu reparatione
rum Koczorowij Inquisitionem ~~ex Testibus fide dignis~~
~~[illegible]~~ adinvenit
~~[illegible]~~ et Decernit Quatenus Partes utraque eam
Inquisitionem ex Testibus fide dignis Vicinis et Subditis
di educant Jdq in Instanti, et quoniam tam DD. Bartholomaeus
Andreas et Jacobus Fratres natu minores Hlubicij qui
DD. Adamus Capitanus Sr. Mtis et Casmirus natu major
Ibidem Hlubicij tum in Franciscus Koziebrodzki Pincernarum
brinensis obligatorius Bonorum Koczorowij possessor edux
ideirco suspensa decione ex ejusdem juxta nexum memorati
Decreti Tribunalitij ad alia Bona videlicet Czwiersk in p
ne obligatoria Dnsi Mathaei Druchowski existentia
Bona Empino pro DD. Kadłubowskie Conjuges ac Druch

possessa. Se Judicium praesens Condescensoriale pecuniarum declaravit
actumque praesens ad Feriam quartam post Dominicam Rogationum
proxime Venturam ibidem Expediendum limitavit. Tandem pri-
mo in Bonis Czwiersk Feria quarta post Dominicam Rogatio-
num ac praesenti reassumpta Jurisdictione Sua Judicium sum
in praesentia Supraseror. JJ. Koziebordzki Pincern. Dobrinens.
Hubickich Cyndackich Druhowskich ac aliorum Nobilium
nec non Mlis Rni Generalis Honesti Martini Grzelski de Klemewo
authentici et Jurati ac deinde in Bonis ~~Czw~~ Lempino die ea-
dem in praesentia Supraseror. ac ejusdem Mlis Expeditis in dedu-
ctionem Desolationis seu reparationis Bonorum et Existentiae
Subditorum ac proventus et Status praemissorum Bonorum seor-
sive in quibuscunque Bonis Inquisitionibus ipsismet Bonis ac dis-
cijs ~~qu~~ Curialibus quam Chmestionalibus visis et revisis
ad Bona Karwosiek Respondy in possessione Gnis Alberti Kowalewski
tenutoria existentia Feria Sexta post Dominicam Rogationum
in ac praesenti se Contulit Ibidem fondata Jurisdictione Sua
per Supraseror. Mlem proclamata Partes ejusdem Mlis Acclama-
re injunxit. Quoniam Femino JJ. Bartholomaeus Andreas et
Jacobus # actores, natu minores, adamus Capitsk. Casimirus natu majores Fratres Inter-
se germani Hubicij Citti pro se personaliter Adm. Rendus
Andreas Zakrzewski Parochus Sobovien. Judicens
et actor pro se personaliter # Coram Judicio Comparentibus et
seu Controvertentibus quam Controversijs Judicium praesens Coram
se adductis et Exauditis suspensa decisione praetensa
Illustris Adm. Rendus Motylinski Decanus foraneus Plocen. Parochus in Sikor.
Judicem pro

748

Inst

Hereditatis ad Bona Karwosiek respondy Ecclesiae Parochialis
Sobowiensis necessariam esse Inquisitionem super Desolationem
seu Reparationem ac Statum Bonorum et proventuum ex eodem praecepto
per DD. Tlubickie in Instanti ex Testibus vicinis et Villanis
Subditis ~~in Instanti~~ educendae censet Induxerunt Testes
et Inquisitionem Eduxerunt post quas Eductae in Bonis eiusdem Ka-
rwosiek respondy Inquisitiones Judicium praesens Condescendi
tale actum praesentem ad Diem Crastinum scilicet Sab-
bathum post Dominicam Rogationum praeterea Venturum mihi
praesens reclamare demandavit ad Bona Sobowo et se
Distulit reassumptaque Jurisdictione Sua ac Inscriptis
Tlubickie ac Albertum Pilynski Tribunum Dobrinen.
ad citatum et Judicentem Comparitione Inquisitionem
per DD. Tlubickiem super Quantitatem proventuum
Desolationem seu reparationem ac Statum Bonorum
educere demandavit Quibus expeditis et Inventariis
commotatis et eadem Sabbathi ad Bona Karwosie-
ca in possessione Adami Capitanei Sacrae Regiae Tlubi-
existentis Condescendit Ibidemque fundata Jurisdictio
Sua Partibus personaliter Comparentibus Generosis Nasuminoribus Tlubicki
actoribus ac Adamo Capitano Sacrae Regiae citato et Judicen-
actore atque Ignatio Gembarth Venatoribus Dobrinen.
ad citato et Judicente praesentibus Adamo Parente et
Thomae Filio Wloczewskiem ad citatis praesentibus Generosis Petro
Szewski ad ~~Lucam Bientowski~~ citatato personaliter Generosis
Karwosiecki Judicente Lucam Bientowski
Josephum Cieslinski Tenuta Postea possessionis

Plenipo

Plenipotentem Inscriptum in Michaele Lembarth Subdapifero
Dobrinen. Judicente Personaliter coram Judice Sedentis et Secum Controvertentibus
Parpaveris quibus auditis antecommia necessariam esse more et
forma solita Inquisitionem de Desolatione seu repara-
tione ac statu in quovam sunt Bonorum ac proventu eorundem
Instantanee educendam eduxerunt tum DD. Tlubicky
Zalbertus Rigczynski antecedaneus Bonorum Sobowa tenuta-
rius possessor post quas Eductas visisque Adiscijs Curia-
libus et Chmethonalibus ac factum ex Convocatum Subdito-
rum de Bonis ejusdem Kamienica Lenie et Michalkowo In-
dagatione de Existentia eorundem ad Ultimaria Bona Tu-
padly # se pro Feria 2da post Dnicam Exaudi proxime ventu-
ra Condescendere declaravit Tandem in Bonis Tupadly
Feria 2da post Dnicam Exaudi proxima anno nunc currenti Ju-
dicium pro Tenore Condescensoriale officiose ~~Condescendit~~ Inpresentia
Mfiti DD ac NN Antonij Chelmicki Vexillifer Dobri-
+ nen. Stanislaj Orlowski Assessoris Judicij Terrestris Pucen.
Joannis Komonski Burgrabij Cassen. Alexij Jacobi
Kadlubowski Josephi Chelmicki Feliciani Cotkowski
atque Mhis Ani Jnalis Bondi Laurentij Kolyczki de
Tupadly authentici et Jurati Condescendit reassumtis
Judiciali Jurisdictione sua ac pro mulgata pace et Secu-
ritate publica pro Mtem suspensam proclamato Partes ad Cuius
Comparitione acclamare Injunxit Actorea DD Bartholomei
Andreae et Jacobo Fratribus natuminoribus actoribus proxime
In Possessione Gnsi Casmiri Tlubicki existentibus

750

Ingrossi

PP. Adamo Capitano S.R.M. Militis Fratribus natu majoribus Actoribus
et Judicentibus actoribus pro se pro Nobilis Antonio Chełmicki
Vexillifero Dobrinensi personaliter Comparentibus et Con-
vertentibus Quarum Controversiis Judicium Praesens Coram
se Judicis et Exaudiis Dominis Gregorio Stubicy Inquisi-
tiones Super Quantitatem Proventuum Desolationem vel repo-
sitionem ac Statum Bonorum ac Super omnes Praetensiones
Coram Judicio ex Testibus fidedignis etiam Subdi-
tis fundi Educant Idque Instanti Induxerunt et Eduxerunt Li-
bus pactis et Expeditis Judicium Condescensionale pro Ac-
Declarationem denuo ad Bona principaliora Koczorowy
Ex divisione Bonorum Omnium Paternorum maternorum et Pa-
ternorum proportionata justa et adequata ac adimpletio
ulteriorum punctorum Decreti Tribunalitii Regni Petri
Actum praesentem cum toto ejus effectu ac Partibus
ad Feriam Quartam post Festa Sollennia Sacri Pen-
tecosten proxime in Anno praesenti Venturam distulit et
dem se Condescensurum Declaravit. Tandem in Fa-
do Bonorum Koczorowy Feria 4ta post Festa Solle-
nia Sacri Pentecosten proxime Anno praesenti Judicium Condes-
sionale Videlicet MM Stanislaus in Czarnocino et Pogo-
wo Mostowski Judex Terrae Zawiercensis Joannes Sa-
mondus in Stanowo Kosciszewski Podullator Terrae
Sogrodensis ac Ignatius Paulus Franciscus Jaroszewski Mo-
nius Castrensis Plocensis praesentibus Ignatio Michaele Gre-
barth Subdapifero Francisco Kiezichrodzki Pin-

752

Conventus monialium Ordinis S. Domini per Religiosam et
dicatam Angelam Bromirska Superiorissam et Magdalenam
Wodzinska Professam Conventus ejusdem Suae et ejusdem Con-
tus sui nomine praesentis Illustri ad Rendo Alberto Motyl
Decano Ferraneo Plocensi Parochoin Sikorz praesentis
Michaele Sambarth Subdapifero Dobrinensi Indicen
praesentis Sanctissimo Mathaeo Zglinicki Stanislao Lukowski
Francisco Zielski Indiuntibus adultis et actoribus
sonaliter Relicta ob Valentini Druchowski et Filii
praesentis Adamum Bobr N. Stanislao Kowalewski
ad Rendo Andreae Zakrzewski Parocho Sobocien
N. Valentino Lukoski praesentis Illustris Mathiae Karn
siecki praesentis Lucam Bintowski Plenipotentem Ins
Illustri ad Rendo Martino Starchocki Praeposito Curato
Sevien praesentis Perillustri Rone Stanislao Bromirski Canoni
Cathedrali Plocensi Praeposito Curato Bodzonovien per Eminen
Rendum Strachcki

Coram Judicio praesenti Condescensionali Comparentibus et Sec
Judicii Controvertentibus Quarum Controversiarum Judicium Con
se Inductis auditis et bene Intelectis Resolvendo Susp
sionem respectu Comportationis monimentorum propter Enu
ationem Substantiae Paternae maternae et Patruelis facta
D. Joannes Jgo Ex Adamus Capitaneus Sanctis et Casimi
Filiorum Fratres nati majores praeter in antecessum Com
tati Documenta Sufficiora monimenta Instantanea
portent Hypothecam ad bona Rozorowy et Swierski

albertum Karwowski et Martianam Matowiczka Conjuges
supradictum Perillustrem Custodem Plocen. respectu eorundem
norum Vadio Sex millium Nongintorum Florenorum Polon.
netto albo sine pento in Proboszcze wice d. 3 Augusti a.
Supius expresso firmatum Conscriptum Demum ad Bona
wo Contractum Resignatorium Inter ot. GG. Franciscum
winski et Catharinam de Szyczynskie Conjuges ac Pro
Periustrem Rmum Custodem Plocen. Vadio Viginti Mill.
Florenorum Polon. albo argentea sine pento moneta Plocien.
Crastino Festi Visationis Glorie Virginis Mariae in a.
1699 Confectum tum quoque ad Bona Kamienica Lenie et Michalkowo Contractum similiter Resig
torium Inter Illustrem ad Rendum Thomam Canonicum
larem Lateranen. et Hieronimum Gembarthy Suo et
alberti et Miroslai Gembarthow Fratrum Suorum germ
nne tum supraspecificatum Perillustrem Rmum Custodem
Vadio Triginta Millium Florenorum Polon. albo arg
moneta Plocien. ultimis Diebus 8bris Anno 1697 mi
tum ad Extremum Contractum Itidem Resignatorium In
ot. GG. Helenam de Glogowy Matrem ad amum Simonem
cobum et albertum Filios Grochowalskie ot. Melchio
de Witosino Grochowalski Pocillatoris Terrae Dobrin
ac Supedictum Perillum Rmum Custodem Cathedr. Plocen. Cancel
cellarium Plocen. Vadio Duodecem Millium Trecen
Florenorum Polon. in Bobrowniki d. 13 Augusti ad Dmi
firmatum Conscriptum Suo Coram Judicio Comportarunt
de Judicium D. Quatenus Realiter Comportationis Put
nimenta omnia massam fortunae et substantiae Tubici
enuceleantia sufficienter Comportarunt nec quidpiam

ipso

Ipsos circa se detinuerunt et Celarunt. Comprobent Idque in
Instanti Additur Indultum quo attento Judicium D. Zva-
teng SS. Tlubiccy Fratres natu majores in Fundamento
Decreti Supraser. Tribunalitij Res mobiles post Fata-
tam ob Insp. Parentis quam ob Perillustris Rmi Custodis Vathe
Plocen. Patrui suorum derelictas Comportent idque in Instanti
et quoniam cum ejusdem SS. Bartholomaeus Andreas et Jaco-
bus Tlubiccy Fratres natu minores pro ijsdem rebus Judici-
aliter Composuerunt et sibi ab invicem Indulserunt
proinde eosdem SS. Tlubickie Fratres natu majores ab Impe-
titione quavis respectu earundem rerum liberos pronuntiat
Nihilominus Judicium Condescensoriale ad alteriorem
praefati Decreti Tribunalitij Rmi Petricen. Executionem procedendo
D. Zvatenus SS. Creditores Jura sua cum quibus ad
Bona Tlubiccyana concurrunt et possessioni eorundem Bonorum Insi-
stunt Inducant idque in Instanti et quidem Jura Conven-
tus Moniali Ordinis S. Dominici Plocen. 1652 Ao

In Cro Plocen. in Terminis Judicialibus Feria Secunda
post Dominicam Misericordiae G. Stephanus Bro-
mirski Venator Terrae Vissogrod. Inscribit Summam
Mille Florenorum Polon. in Bonis Lempino, nal Wyderhoff Conventus Plocen. Moniali Ord. Dominicae
cum Censu annuo pro Florenos octuaginta 1665 Ao
Ibidem Sabbatho post Festum S. Michaelis Archangeli
GG. Zophia Cybulska ob G. Stephani Bromirski Vena-
toris Terrae Vissogrodien. Relicta Censoris mater et Stanislaus
Bromirski Filius Summam Quadringentorum Florenorum

Polon.

Polon ex Censu annuo p sex Florenorum a Centum Conventus
in Bonis suis omnibus Inscribit, Judicium has summas utrum
liquidas censet et in Bonis haerere declarat Censum
pendere ab actu praesenti Sententiat 1711 Plocia
Quinta in Crastino Festi Nativitatis S. Joannis Baptistae
Contractus inter G. Dominicum Golynski ab una et ob
illustrem Rmum Hlubicki Custodem Castr Plocen parte ab a
ra ratione resignationis Bonorum Lempina inclus
in quo Contractu Specificatur Summa Quingentorum
fenum Conventum Plocen O.S. Dominici Moniali
concernens Judicium Summam hanc a qua incessit
penditur census liquidam circa Bona eadem haerentem
scit. Jura Ecclesiae Raciązen 1688 in Castro Plo
Feria 2da in Crastino Festi Decollationis S. Joannis
Baptistae G. Albertus Hlubicki Ecclesiae Raciązen Se
Confraternitati SS. Angelorum Custodum Summam Cen
Florenorum ex Censu annuo p Florenos Septem in Bonis
omnibus Inscribit 1719 Ibidem Feria 6ta in Vigilia Festi Na
tivitatis S. Joannis Baptistae Idem Ecclesiae ejusdem Rac
Summam Quingentorum Florenorum Polon ex Censu
annuo p Florenos Triginta in Bonis Kaczorow
Inscribit Judicium Summas easdem liquidas censet
circa Bona haerentes declarat cum censu annuo p solvendo
Jus Ecclesiae Gratevien 1655 in Kaczorowy ipso die Sancti
Bartholomaei apli Testamentum ot G. Casmiri Goly
ski quo exprimit debitam Ecclesiae Gratevien Summam

Ducem

Ducentorum Florenorum Polonicorum ex Censu annuo Judicium promissum
a qua in Cessanter penditur Census liquidam circa Bona eadem
haerentem ~~[illegible]~~ agnoscit. Jura Ecclesiae Bodzanoviensis

1663 in Castro Plocensi Feria 6ta ante Festum Nativitatis
S. Joannis Baptistae S. Stanislaus Bromirski Admi-
nistrandis Commendarijs Ecclesiae Bodzanoviensis Summam
Mille Ducentorum Florenorum Polonicorum Super Bonis Tem-
pino cum Attinentijs cum Censu annuo per Florenos octua-
ag inta quatuor na Wyderkaff Inscriptam assecurat
Eodem anno et acta Ibidem Admi Andi Vicarij Bodzanoviensis S.
Casmirum Golynski de Summa Mille Ducentorum
ex Summa Trium Millium Florenorum ejusdem Vicarijs per ipsos Inscri-
ptam Quietant residuum Summae Mille Octingento-
rum Florenorum Polonicorum haeret in Bonis Koczorowy Quas
Summas Judicium pro liquidis censet et circa Bona ea-
dem cum Censu annuo persolvendo haerere debere declarat
Jura Infici Francisci Koziebrodzki Pincernae Dobrinensis

1720 in Gostynin die 4ta Junij Contractus inter SS. Alber-
tum Tlubicki ab una et S. Franciscum Koziebrodzki par-
te ab altera obligatorius ratione Bonorum Koczorowy et
et Czwiersk in Summa Viginti Millium Tynfonorum Polonicorum
Diversis temporibus exolvendi conscriptus 1721 In Cra-
Plocensi Feria 2da post Festum SS. Omnium Decretum
inter eundem S. Koziebrodzki et SS. Tlubickiis Quo ex Com-
positione juditialiter facta Summa Undecem Millium
Tynfonorum Computando provisionem annuam in Bonis

Koczorowy

758

Jnsst

Koczerowy est agenta 1722 in Crocoplocen Feria 2da
Festum Divisionis SS Apostolorum Inter Eos et Decer
tum Solutionis Summae Undecem Millium, et Se
centorum Tynfow Polon pro S. Adamo Capitan
S. Mtis ac Bartholomaeum Filios Tlubickie coassump
instantanee in exoluta publicata 1723 In Cro
plocen Feria tertia post Festum Sanctae Mariae Ma
lenae Gnosa Magdalena Biattoblodzka. G. G. Tlu
ckie et Alberti Filios de Summa Duorum Millium
Tynfow pro eund Parentem ipsorum in bonis Koczer
inscripta de manibus G. Koziebrodzki levata Quieta
1724 Ibid Feria 6ta in Vigilia Festi Natalis S. Joannis
Baptistae G. Zophia Nieborska G. Francisci Swierczyn
Consors Summam Duorum Millium Tynfow orginal
Provisionalem Trecentorum Viginti Tynfow pro pr
et Luttis Quadringentorum Octuaginta ~~[illegible]~~ quatu
Ibid Tynfow pro S. Casmirum Tlubicki Inscripto
cretoq Tribunalitio Cni Petricoviensis adjudicatt Gn
Francisco Koziebrodzki transfundit, 1723 Ibid
quinta post Festum Divae Annae Genitricis G. V. Ma
Mscus Valentinus Boguslawski Capitaneus Plocen
G. Koziebrodzki Summam Trecentorum Tynfow
planatione certa cum S. Casmiro Tlubickinne Mi
rennium solvi assecuratam tum pro cessu Summa
Centum Tynfow exolutt transfundit, 1722 in Dybl
et 2da Decembris Scriptum manuale Sup Summam Qua

Dringe

Dringentorum Tynfor. p. S. Adamum et Casmirum Tłubi-
ckie a Gnoso Koziebrodzki coassumptam 1724 in Dyblin.
d. 12 8bris Scriptum manuale sup. summam Ducentorum
Tynfor. p. S. Bartholomaeum Tłubicki a G. Koziebrodzki contractam
eod. Ao. d. 27 July Plocae Scriptum Itidem manuale sup. summam Du-
centorum Tynfor. p. S. Adamum Tłubicki mutuo acceptam
1726 in Castro Plocen. Feria 2da post Dnicam Ramis palma-
rum Honoratus Jacobus Oloff Civis Gedanen. Gnoso Koziebrodz-
ki summam Originalem Centum ~~Octuaginta~~ Quinquagin-
ta Tynfor. Decreto Judicij Officij Castrensis Plocen. adiudicatam
cum processu sup. S. S. Tłubickie omnibus obtento efficit to-
tam summam Ducentorum Quadraginta Tynfor. transfusam
eod. Anno Membrana manibus S. S. Bartholomaei Andreae et
Jacobi Tłubickich sup. summam Quingentorum Tynfor.
subscripta G. Francisco Koziebrodzki Servienti, 1723 d.
7ma July Plocae Quietatio de summa Provisionali Ducen-
torum Quinquaginta duorum Florenorum a summa Mille
Octingentorum Florenorum stante possessione Bonorum Koczerowy
et Cenpine S. Casmiri Tłubicki Ecclesiae seu Vicarius Bo-
dzonovien. p. S. Francisco Koziebrodzki exoluta Itidem
Ecclesiae Gralevien. Provisione p. annis 1724 et
1725 censum Viginti octo Florenorum p. eod. S. Casmiro
Tłubicki p. solvit Id. S. Koziebrodzki, Provisionis p. anno
1721 a summa Quindecem Millium Tynfor. et p. pro-
cessu sup. S. S. Tłubickie p. ducto ab eisdem p. tenditur
Juvamina Subditorum Restauratio molendini Ventilis

760

Omissa

ac Conseminationes p. S. Koziebrodzki Pretensae ad Inqui-
nes regulantur 1722 in Koczorowy Sabbatho ante Fe-
Nativitatis S. Vmariae Traditio eorundem Bonorum subse-
eodem anno in Crohlowe Feria 4ta post Festum S. Mat-
Apli S. Koziebrodzki cum SS. Adamo et Casmiro Flu-
ac alios SS. Tlubickie ratione Invitatae traditionis pro-
status 1722 in Koczorowy Sabbato ante F. Nativ. B. V. M. pro-
eod. ao Inscr. 1762 F. 4 post Festum S. Mathaei Apli S. Koziebr.
cum SS. Tlubickie praeterea eod. ao Lebicowie Feria Quinta post
Liquidatio Jurium Summarumque quae Dni Koziebrodz.
Judicium Condescensoriale Post Lectas et bene exami-
tas Inquisitiones p. S. Tlubickie omnes ac S. Bigezyn
antecedentium possessorem Bonorum Sobowo medio Corpor.
Juramento in Facie Judicii Praesentis ~~cum~~ Sup. Incorrupto
Testium Comprobatas et in Bonis his Koczorowy ac
Tlubiceyanis eductas Summa Undecem Mill.
Tynfonum Decreto Suprascripto adjudicata liquida ad om-
regulatur ab eadem annua provisio Quingenti Tynfo-
ad omnes SS. Tlubickie Spectat Summa Sexcenti
Itidem Decreto adjudicata ad SS. Adamum et Bartholo-
Tlubickie Spectat Summa Duorum Millium Tyn-
Ipsa Magdalena Brattoblodzka p. S. Koziebrodzki exoluta
omnes pertinet SS. Tlubickie liquida Summa Duorum
Millium Tynfonum p. S. Zophiam de Nieborskie Swie-
ska eidem S. Koziebrodzki p. S. Casmirum Tlubicki assump-
Magnificus liquida tum provisione Trecentorum Viginti Tynfo-
processu Quadringenti Octuaginta quatuor Tynfones
Festum S. Martini Pontificis ex parte ejusdem Sup. ipsa Condem-
1723 Ibidem F. 5 post Dnicam oculi Quadrum ex parte ejusdem Sup. ipsa Vero
Lucrum Altenovis

creto Tribunalitio Suprascripto adjudicatis efficit Totum Summa Ducerum Millium Octingentorum quatuor ad Eundem G. Casmirum Hubicki regulatur Summa Quadringentorum Tynfonum pro Mssum Bogusławski Capitaneum Plocensem G. Koziebrodzki transfusa ad G. Casmirum Hubicki pertinet Summa Quadringentorum Tynfonum pro G. Adamum et Casmirum Hubicki assumpta liquida ad eosdem regulatur Summa Ducentorum Tynfonum pro G. Bartholomaeum Hubicki assumpta liquida ad Eundem pertinet Summa Ducentorum ibidem Tynfonum pro G. Adamum Hubicki contracta liquida ad eundem spectat Summa pro Honoratum Jacobum Oloff Civem Gedanensem G. Koziebrodzki transfusa Decreto Indicis Castrensis Plocensis adjudicata Centum Quinquaginta Tynfonum cum processu et Lustis efficit Summa Ducentorum Quadraginta Tynfonum liquida ad omnes pertinens Summa Quingentorum Tynfonum in Membranam pro G. Bartholomaeum Andream et Jacobum et assumpta liquida ad ~~[illegible]~~ Eosdem pertinens pro Annos 722 Census Ecclesiae Bodzanoviensis a Summa Mille Octingentorum Florenorum pro G. Casmirum Hubicki stante ejus possessione retentis pro vero Koziebrodzki exolutis efficit Summa Nonaginta Tynfonum Novem Tynfonum et Sextarii unius liquida ad G. Casmirum spectat Provisiones autem stante sua possessione tam ecclesiae Bodzanoviensis quam Gralevienses exolutas non posse pretendere G. Koziebrodzki Sententiat pro auctione Inseminationum Inquisitionibus et re oculis subiecta deducta Summa Quingentorum Tynfonum pro Juvaminibus Subditis datis Summam Ducentorum Quinquaginta Tynfonum

liquida

762

Jmg 1st

liquida pro reparatione Molendini Ventilis Quadraginta
Tynfones ad omnes SS. Stubickie spectans in sub-
nem processus obtenti Vadium Capitaneale Duplex Parti
dicio Nuo vero simplex quod ipsis est Indultum ad omnes
latum Quas Summas Supius specificatas SS. Stubi
qd Kiziebrodzki pro Termino inferius specificato sub
ibidem expresso Exolvant. Jura G. Nicolai Cyndacki

115 1720 In Cro Plocen. Feria 6ta in Vigilia Festi Sanctorum
Martyris G. Casmirus Stubicki G. Nicolao Cyndacki Sum
Trium Millium Ducentorum Tynfonum Sup Bonis
pino una cum provisione pro octo à Centum Inscribi

1721 d. 14 9bris in Czwiersk. Id G. Stubicki Summ
centum Viginti Tynfonum ab eod. Gnoso Nicolao Cyndacki ass

1722 In Cro Plocen. In Crastino Festi SS. omnium Feria
Decretum Inter eund. G. Cyndacki et G. Casmirum Stubi
Quo Decreto Summa Suprascripta una cum Summa Octo
aginta Tynfonum ad Verbalem assecurationem pro eund. De
ta latum Condemnationes tres Castren. Plocen. ha
Causa obtenta. Liquidatio eorund. Jurium Summa Tri
Millium Ducentorum Tynfonum liquida ad G. Casmirum Stu
cki tum Summa Ducentorum Itid. Tynfonum liquida ad Eund. pro
net Pro provisionibus Summa Sexcentorum Trig
ta quinq. Tynfonum pro processu pena Triplex 14 marcar
Polon. efficit totum Summam Quatuor Millium octuagin
ta octo Tynfonum ad Eund. G. Casmirum Stubicki regulat

X Quo

Infrascripto sub rigore ibidem expressa
G. Petri Rosciszewski ex dt G. Theresia [illegible]
Tłubickich procreati Filij 1702 in Crō Plocen[illegible]
in Vigilia Festi Natalis S. Joannis Baptistae G. Theresia [illegible]
[illegible] G. Alberti Filia G. vero Alberti Rosciszewski Consors [illegible]
in Assia ejusdem mariti sui eidem G. Parenti suo abrenuntiatio
de Bonis omnibus Paternis 1725 Petricoviae Condemnatio ex parte G.
Petri Rosciszewski ratione melioratione Dotis ex Suggestione
ut Perillustris Rmi Custodis pretensa et Traditio Bonorum
Sobowa, posteriori anno Manifestatio ratione Irritatae
Traditionis et Expulsionis Judicium Condescendente adhaerendo
abrenuntiationi supius expressae non posse eundem [illegible]
Rosciszewski pretendere ex [illegible] Perillustris Rmi Cu-
stodis Cath. Plocen. Nihilhominus ex ratione legati in Dispo-
sitione ultimae Voluntatis Perillustris Rmi Custodis expressi et
per Contumatiam quod se SS. Tłubicii Condemnare praeferunt
summam Ducentorum Tynfonum pro Tempore Inferius Specifi-
cato ejusdem omnes SS. Tłubickie G. Petro Rosciszewski pro Tuanda
Condemnationem eandem Judicium Cassat et annihilat
Jus G. G. Kadłubowskich Conjugum 1717 in Sobowo
die 23 maj Contractus Sponsalitius inter SS. Albertum Tłubicki Bucka-
torem Ovruczen. et Grodzicka Conjuges a bona et Jacob an
Kadłubowski ab altera partibus Quo Summa Octo Millium
Tynfonum in Vim Dotis post G. Evam Tłubicka Consortem Jacob
Kadłubowski est assignata eodem Anno in Crō Plocen. Sabbatho in Crasti-
no Festi Natalis S. Joannis Baptistae Idem Contractus est roboratus
1721 in Crō Plocen. F. 2 in Crastino Festi SS. Petri et Pauli Apo-
stolorum Decretum Inter G. Kadłubowskie Conjuges et SS. Tłubicki

762

764

Inst

767 410

765

Quo ad Indictionem ejusd. G. Cyndacki Respectu Ter[illegible]
Oscisłowa ad Episcopatum quam Chroszczowo ad Cus[illegible]
Cathed. Plocensis Spectans pro Perillustrem Rmum Tlubicky
Custodem Cathed. Plocens. ej in arendam quond. Dimissorum
Siquidem nullum Contractum nullum Documentum erroga-
tae in arendam Summae nullamq. persecutionem Causae ab
Anno 1705 tum et post Manifestationem in Ao 1712
factam fecit nec ullum vestigium requisitionis in vita
et Perillustris Rmi Custodis quin post fata ejus ad hocce tem-
pus extat proinde Incompetenter eund. G. Cyndacki agere
adinvenit SS. quoq. Tlubickie ab Impetitione quavis hac
in Causa in perpetuum liberos pronuntiat. Quantum vero am-
net pretensum Damnum ex vi accepti sibi per Exoticos mili-
tes equi cum Epiphio pro tunc in obsequijs et Perillustris Rmi
Custodis existenti tum et in tuitu deservitae per eund. mercedis
propiorem eund. G. Cyndacki ad Comprobationem Juratoriam
ad Dlvatenq. in eam Juramenti Rotham prout Summa Tre-
centorum Tynfor. pro praemissis rebus ex moderamine Indicij
sui adinventa ipsi rite juste et legitime a SS. Tlubickie
Debetur Comprobet Idq. in Instanti additur Indultum quo
attento Judicium Summam eand. ad omnes SS. Tlubickie
regulandam censet et Terminus Solutionis ejusd. cum aliis
praexpressis Summis liquidatis atq. rigor In Casu non Solutio-
nis inferius Specificabitur Jus G. Mathae Drachowski
1725 d. 15 Julij in Wyssogrod Contractus Inter G. Casimirum Tlub.
suo et Fratrum ejus nne ab una et G. Mathaeum Drachowski

ac Sum

762

766

Jmgist.

Jmgist

consortem ejus parte ab ab altera obligatorius ratione
norum Czwiersk in summa Trium millium Tynfon
eodem anno in Cro Wyssogrod Sabbatho pridie Festi S. Mariae
Magdalenae Rmae eorundem ijsdem bona eadem in summa eadem
Judicium personis Condescensoriale Controversiis partium
exauditis siquidem Judicio suo ex Illationibus et agni
tione partium deductum est SS. Druchowskie Conjuges
obligationem bonorum Czwiersk summam Duorum
millium Quingentorum Tynfonum exolusse sup ver
Quingentos Tynfones Scriptum dedisse proinde Judicium
summam praemissam liquidam agnoscit, quando quidem
autem ex Calculatione inter SS. Hlubickie Fratres Ju
ditialiter facta ex praedicta summa summam Mil
Quingentorum octuaginta Tynfonum incommodum om
cessisse exinde Eandem ad omnes regulandam Sen
tiat, reliquum vero summam videlicet Nongintos
Viginti Tynfones circa S. Casmirum Hlubicki
rentem ad ejusdem sortem aplicat, Quo ad Judicium
respectu praetensionis pro siligine hyemali data Judi
adhaerendo Scripto pro ol. S. Albertum Hlubicki parentem
in personam Actoris Datt ad omnes pro praedicta siligine Flo
renos Quadraginta quinque iam vero ad solum S. Adamum
Hlubicki vigore Scripti ejusdem Florenos triginta Sex
tinere arbitratur Quas summas SS. Hlubicey pro Terno

Infra

S. Casmirum ad evasionem Juratoriam adinvenit et D. Zvaseny
in Eam Juramenti Rothae put Crucem adamantinam in acce
pit nec ad Restitutionem ejusdem tenetur, in instanti evadat addi
tur mtis ad Rothis and Indultum Zvo attento liber ab im
petione pmissa Crucis pnuntiat Jam vero Zvoniam D. G.
Casmirus annulum aureum Circulatum tum et Tynfones Cen
tum ac argentum ex Tramea se accepisse mutuo a S. Kadlu
bowski Judex agnoscit pinde pro rebus et summa D. G. Casmirus Summa
Ducentorum Tynfonum G. Kadlubowski pro termino Inferius expresso
in simul cum Summis supraseris Solvat Reliquas pretensiones
Judicium Interpartes ex Concessu earundem Cassat et Annihilat
Cathegoria Adm Rndor Mansionariorum Soboriensium seu Ecclesiae

1712 Infro Plocensi Feria Sexta post F. SS. Viti et Modesti Martyrum
Resignatio Bonorum Karwosiek respondy pro ol Perill Rndo Stu
bicki Custode C. Plocensis Ecclesiae Soboriensis alias Mansionarius
circa Eandem Ecclesiam Soborensem perpetuo Commanentibus pro D. Stubicki
pretendendis Judicium pretensis Resolvendo suspensionem
in Bonis Karwosiek respondy hac in Cathegoria facto Assen
tientibus GG. Stubickie super Fundationem Mansionariorum
circa Ecclesiam Soborensem in perpetuum Commanentium D. Zvase
ny Jidem GG. Stubicij Satisfaciendo Obligationi Seu potius
Resignationi Bonorum Karwosiek respondy et Sortium
in Noskowice pro ol Perillustrem Adm Stubicki Custodem Cath Plocensem
Coram actis Castrensibus Plocensibus actu supra expresso facta et reco
gnita Bona eadem ejusdem Mansionariis binis pretendendis
dimittant Zvos ab actu presenti in 4 septimanis presentabunt
ac ejusdem presentandis pro se Bona predicta cum Inventariis Siquidem
oves ubique plane infelici hujus anni tempore decesserunt
Sed cum quatuor paribus Bonum et tribus equis vel equabus

nec ñ alio Inventario minore, p commendatte eorum mi[nore]
dat[is] nobilib[us] et Milit[ibus] tradent Jam Presentati ad m[anus]
Illustr[issimum] Dn[um] Ducatus Oblig[ationis] p[ro] p[ro]spect[u] vel[ut]
proposita, p[ro] suis Moderam cum agbatione Illustr[issimi] Loci [illegible]
p[ro] [illegible] ante dimissionem Bonorum facienda impo[sitam]
da[n]da satisfacere omino teneb[untur] tantum hanc p[ro]hib[itionem]
sub pena Bannitus ger[alium] Deurnitur et Termino p[ro]bitando
contra eventionem p[ro]dictus Cathel[us] Blasius Pancenotus [illegible]
omera Regia ecclesiastica una cum Bona hereditate
Cathegenia Ejs Ignatij Lembarth Venatorib[us] Dobrin[ensibus]

1664 a 15 aprilis in Camienica divisio inter Dn[os] Albert[um]
et Stephanum Lembarthy fratres germanos respect[ive] Bon[orum]
Camienica Locis Michalkowo Zymaly et alior[um] exp[ressorum]
constituta ex qua hereditas Bonorum Michalkowo pet[itur]
Ad a Teria da parte Unica Habitatorem subsist[ens] quod Bon[orum]
Fundum eo attento Bonorum Dn[i] Rubicey Resignatione p[ro]
Dn[o] Albertum Lembarth Venatorem Dobrin[ensem] alium autem Dn[um]
Alexandr[um] Lembarth à Cujus Successibus Dn[us] Bern[ardus] Rzep[ecki]
ecki Custos Cath[olicus] Jus hereditarium Bonorum Michalkow[ensium]
gessit) Coram alio Jurisd[ictionis] Dobrinensis Teneatur ante Ju[dicium]
Joannis Baptistæ in a[nno] 1663 facta et recognita Bulla[rum]
pinse ñ pape cum Dn[o] Lembarth modernis ad tollen[dum] p[ro]tendens
Fratres Bonorum eorum Michalkowo divisionis inter Dn[os] Fratres
a quarum respectu ejus hereditatis impetitione liberos facer[e]
permittat possessuri in multo juramento obtentum Cast[ellanus]
Cathegonia Mpus Michaëlis Lembarth Subdapifer Dobrin[ensis]

1629 Petricovia in Judicio Dominarij Fr[atr]is Crastino Festi Conver[sionis]
mis S. Pauli Apli Decretum inter Dn[os] Stanislaum et Simonem
Lembarthy Fratres exclusis Dn[is] Lembarthy [illegible]
ibi Trad[itis] Literis Interempti Fratres exclusis Dn[is] Lembarthy [illegible]
meris platum Decreto Simonis Lembarth Jurisdictio

Albertus

illustris Rmi Custodis Cplos p homicidio civiliter est Judicatus quo
q Michael Gembarth modernus Judicens ex qualitate facti ad easd
pœnas est adstrictus 1699 in Cro Plocen 73 in Crastino Festi SS.
Petri et Pauli Aptorum arestum p mlem recognitum ex parte
Michaelis Gembarth sup summam Quinq millium Quingentorum
Florenorum Polon G. Miroslaum Gembarth Concernens 1697 in Kamie-
nica literae G. Miroslaj Gembarth ad G. Michaelem Gembarth ut ejus
opressione GG Tluckich assistat invitatoria Judicium eo Consi-
derato Quoniam G. Miroslaus Gembarth Resignationem Bonorum
suorum in Cro Plocen Sabbatho post Festa sollennia Sacri Pente
costen in Ao 1698 in personam Perillustris Custodis fecit et
recognovit, ac circa Decretum Suprascriptum inter partes Secum
agentes platum p Plenipotentem seu Sedem Perillustris Rmi
Custos stitit et Nihil sup ipso Decreto eodem ex Bonis p ipsum
quaesitis est Impositum ad arestum quoque G. Gembarth Judicens
in Ao 1699 Interpositum nihil quidpiam ad hoc tempus egit
proinde Judicium negotium totum ejusdem G. Michaelis Gembarth
ad Fortunam G. Miroslaj Gembarth regulandum censet GG Tlu-
bickie ab Impetitione quavis in praesenti Causa liberos facit et pronuntiat
Cathegoria GG Wloczewskich 1699 In Cro Bobrownicen Sab-
batho ipso die Festi S. Petri in Vinculis GG. Paulus Sudraski
et Francisca Radzicka Conjuges G. Hadrigi Szczawinska G. Ada-
mi Wloczewski Consorti Summam Duorum Millium Tynfow
de Marcis Perillustris Rmi Tlubicki levatam p praetio Bonorum
Sobowo provenientem in Bonis suis Inscribunt 1721 Petri
cowa in Judys ordinarys 72 pt Dnicam Septuagesimae Decre-
tum inter Relictam ol G. Pauli Sudraski Consortem Matrem ac Gnos
Ja Antoninam de Sudraskie Orlewska Filiam latt Quo Decreto ex Vi
abrenuntiationis ex Bonis Paternis ejdem G. Antoninae de Sudra-
skie Orlewska injunctum et praestitum Repetitio Summae Suprascriptae

m

770 Jmpt

in Bonis Sudrascyanis Paternis et Maternis seu ubi
competierit est SS Włoczewskien injuncta 1721 in Crotho
brovnicen Feria 3tia in Crastino Festi S. Michaelis Archangeli
Relatio adutationis p SS Włoczewskie cons SS Hlubickie ad
nal Ani Petricovien est Inscripta 1723 Petricovia Feria
post Dnicam Laetare Quadrem Condemnatio sup eod SS Hlubi
Eod Ao Ibid Feria 3tia post Festum S. Martini Pontificis Lucrum
ulterioris 1724 Ibid Feria 4ta Ipso die Festi S. Apollo
Lucrum Ultimana Ennis sup SS Hlubickie et aliis ex pa
SS Włoczewskich Judicium Controversys Partium auditis et
intellectis siquidem Judicio suo deductum est Summa Du
rum millium Florenorum Polonorum p SS Sudraskie Conjuges sup
ppos Coram actis Castr Bobrovn actu supra recensito in persona Bl
drigis de Szczawinskie Włoczewska Inscripta de manibus Pen
Custodis ex Bonis Sobowo p fixiscentem male locatam
p inde Judicium eandem Summam unde exiit ex Bonis
wo solvendam sententiat salva repetitione SS Hlu
ckien ubi competerit reservata ac prvia locatione in Bon
mondis ejusd Summa In sublationem processus sup SS Hlu
obtenti Quatenus ijd eod SS Włoczewskien Vadium
taneale Duplex Judicio vero simplex quod ipsis est indu
p tempore et sub rigore ut infra solvant et numer
Cathegoria S. Mathiae Karwowiecki ad SS Hlubickie Tratio nata p

Judicium Condle Illationibus et Controversys Partium bene Consider
Quatenus SS Adamus et Casmirus Hlubiccy ad haerendo scri
bis manualibus p Adamum sup summam Centum Octuag
ta Florenorum sine specificatione diei et anni p Vero Casmi
sup Summam Viginti Imperialium in Bartniki Eodem
in Ao 1715 datis et pecoris Judicii agnitis Summas easdem
obtentt ac in Bonis Sobowo et Sudrazy p ductum

Josse

pœna et subigore Insens Spectato S. Stubicy S. Parvosiensis Eccl.
ys Venipotent Johannt Cathegonis S. Floriani et Stanislaj Ep.
bus Salisburgen. 1721 In Festo Lucey Feria IIda post Dom.
can. Exaudi Inserend. Probe actoris ex. Stubicky
Barones Victorin et Cather. S. Stubickich in Causa extraditionis Bauli
della Nagurky actoris subditi hæreditarij Dicasterij Insurrectio
ejusdem recepte post Fata ejus decitatio Reum ejusque exhi-
bitione. Dilatio majoris ex causa Relationis scripto pt quam
1721 In Festo Ascensionis Dni Feria IIda post Festum S. Matthæj Apti. Decretum
decitationis Hulovickj et Chorlevickj ac Statutis C. Bauli
pro Stubicka est Injunctum Et Actor Feria IIda post Festum Asc.
nium Juster eos Decretum Comprobationis Supplicella
S. Bauli subditi latum Fanden Successerunt Condemnationes Ci-
bus Sublatis 1722 Ibid. Feria IIda in Vigilia Festi Nativitatis D. N. J. C.
Decretum post Comprobationem Stanislai Srabcia Statuta
Extraditionis est injuncta Fanden Manifestatio in Jemo ex
traditionis de Contraventione Decreti cod. Actor Ibid. Feria IIda post
Festum Ss. Trinitatis Publicatio pœnæ Bannitionis ex Di Contra
ventionis Decreti sup. S. Stubicka Sexcenta Denar. Ibid.
Lunæ Ulterioris ac fanden Lunæ ultimarij est absentis
1724 Ibid. Feria IIda ante Festum S. Margarethæ Virg.
Decretum interea cod. Actores et S. Franciscum Horvathovickj ac Ju
prigna Borovy Horvathy remissionis ad Judicium officia
Actor Pobrovinicz Et Statt exquo Debita in ejus Judicio Bach
Lunæ denuo citato Ultimarij Feria IIda post Festum Visitationis B. V.
Mariæ Actor cod. obtenta 1725 Ibid. Feria IIda ante Festum S. Matthæj Apti
Lunæ Festis ultimarij executionis productio Actor Petitione
Feria Quarta ante Festum Presentationis B. V. M. post Remis-
sionem S. Burgraby Actor Lunæ Quarto Ultimarij Ep.
Stubickj Fratribus pro majoris ex parte Gravamen est obtentum

Lunæ

772

Jmpst

Judicium Controversys Partium bene auditis et Intelectis
tenus SS. Flubicy L. Paulum Subditum cum Uxore et Masculin
le ac rebus ipsis pro prys Decreto Judicij Cas. Plocen. 7 in Vig
Festi Natalicitis S. Pellegrinis Mariae post praestitam in Eod.
Comprobationem sup. realitatem pro pietatis Subditatus plato ad
dicatum ejusd. SS. Grabiom ab actu praesentiaque manus Ex
dant Nihilominus pro Condemnationibus tam in Judicijs Cas
Plocen. quam Bobrovnicen. Sed SS. Flubicy omnes poenam
Triplicem 14 MMRR Parti, pro Condemnatione vero Tribu
litia SS. Adamus et Casmirus Flubicy sup. quibus est obtenta
um Capitaneale eidem parti pro Tempore ut infra et Rigore
expresso Solvant. Cathegoriae SS. Stanislaj Lekowski
et Mathaej Zglinicki ad S. Casmirum Flubicki pertinent

Judicium Controversys Partium auditis adhaerendo Scriptis pro
Casmirum Flubicki SS. Stanislao Lekowski ~~et Mathaei~~
Summam Centum Tynfonum, Mathaeo Zglinicki, Sup. Summam Trecen
rum Tynfonum cujlibet Seorsive datas, Summas eadem pro qui
pro Judicium suum agnitas, nec non pro Condemnationibus ex cuj
vis parte pro Quatuor obtentis, cujlibet Illorum poenam
plicem 14 marcarum Polon. Sed S. Casmirus Flubi
Terno et sub rigore Inferius Specificato Solvat et summa
Cathegoria S. Alberti Druchowski contra eundem

1722 in Koczorowy d. 25 Junij Inter S. Casmirum Flubicki et SS.
Druchowskie Conjuges Contractus arendatorius respectu Bo
norum Lempino Trijennalis vigore Cujus ob subsecutam
Bonorum eorundem Lempina Traditionem ex parte SS. Kad
uskich pro Anno tertio proventus ex Bonis ejusd. non Exten
arunt Summam Mille Quingentorum Tynfonum in Tenu

Impo

Importarunt 1723 in Crol. Plocen. F. 6 post Festum S. Francisci
Confessoris Religiosae ac Dedicatae Virgines Moniales Conventus
Plocen. O. S. Dominici Provisionem a Summa Quingentorum Tyn-
fonum pro Duobus annis pro S. Albertum Druchowski ejusdem
transfundunt Scilicet Summam Quinquaginta quinque Tynfonum cum processu
1724 Plocien. die Quinta Julij Quietatio pro annis Duobus
ex Censu Ecclesiae Bodzonoviensis retento Summam Centum
Sexaginta Octo Florenorum et pro tertio anno ejusdem Ecclesiae
Septuaginta Quatuor Florenos Idem S. Druchowski
exolvit tum quoque ad manus ejusdem S. Casmiri Tłubicki
Tynfones Nonaginta unum dedit, pro Extructo holodio
Florenos Sexaginta pro Nuptijs Subditorum Florenos
quatuordecem persolvit, Judicium Pretens Condescensorale
Decernit Quatenus S. Casmirus Tłubicki SS. Druchowskiem
Conjugibus pro non adimpleta totalium Bonorum tam ex ratione
Summae pro se praecepta pro reali agnita quam pro Censibus et processibus pro
eosdem Exolutis et sibi ~~transfusis~~ Religiosas Virgines Moniales
O. S. Dominici Plocen. transfuso Summam Quingento-
rum Quadraginta Sex Tynfonum Demum pro Exolutis
Censibus Ecclesiae Bodzonoviensis et reparatione holodiorum
lucide ex Inquisitionibus deducta Summam Ducen-
torum Nonaginta Sex Florenorum Polon. pro Termino et sub-
rigore ut infra Solvat Cathegoria S. Alberti Pięczynskiego
1721 in Sobowo d. 9 Junij Contractus arendatorius Inter
SS. Adamum et Casmirum Tłubickie ab una et SS. Albertum
et Joannam Pięczynskie Conjuges parte ab altera Bono-
rum Sobowa Trijennalis pro Summa Mille Octingentorum
Tynfonum Conscriptus 1724 in Castro Plocen. Sabba-

774

sho post Festum Divae Annae Genitricis S. Mariae Pro-
tio ex parte S. Alberti Rzączynski Tribuni Dobrinensis con-
tra S. Tłubickie Fratres omnes ratione stante posses-
ne arendatoria praeditionis et aliarum Violentiarum
Ovium Ducentarum Interceptionis Circa Eandem
testationem Arestum Ovium Suprascriptarum
Eod. Ao 1724 die 18 Martij in Sobowo S. Bartholomaeus Tłu-
bicki Super Scriptum assumpsit Summam Quadra-
ta Tynfones a S. Rzączynski in Consistorio Florenorum con-
tus pro Damnis quae non extant in Terra Dobrinensi ex-
dit Summam Triginta Florenorum Polonicorum Conseminati
majores et amotio eorundem pro Praetensionibus
S. Tłubicey ex Instantia S. Rzączynski in Castro Dobri-
nensi Condemnatio et lucrum Ulterioris est obstentum Judi-
ad lectionem Inquisitionum per Partes hac in Causa
Fondo Bonorum Sobowo educatarum et post Juramentum
super Incorruptionem Testium per S. Albertum Rzączynski ac
Bartholomaeum Tłubicki praestitum praestitum Condescendit Qui
lectis et matura Deliberatione pensatis et bene examinatis
Praetensiones Sensi actoris per quibus agit ex Vi tenu-
Bonorum Sobowo pulullantes Inquisitionibus ejusdem
ductas nec probatas Cassat et ab impetitione Cettos ha-
pronuntiat, Subditis ibidem Littis pro nuptiis et aliis neces-
tibus erogatas Summas efficientes Summam Trigin-
sex Florenorum debere Sensi actori declarat nec non restituendas
res ipsius proprias videlicet oves fructiferas trigin-
tres, arietes decem agnellos anni praesentis novem decem

dendas censet tum Summam Quadraginta Tynfonum Gnoso
Bartholomaeo Hlubicki mutuo datam reddendam et
Summam Centum Viginti Tynfonum ab ovillatore proveni-
entem ab eodem ovillatore pro Bartholomaeo Hlubicki
repetendam et actori restituendam sententiat et D.
Quatenus D. Bartholomaeus Hlubicki oves supraseras acto-
ri ad Requisitionem ejus ab actu in Duabus Septimanis
extradat Summam vero supraseram una cum Lucta 14 mar-
carum Polonicarum pro Tempore et sub rigore ut infra Gnoso Pigetyn-
ski Tribuno Dobrinensi solvat et realiter enumeret
Cathegoria SS. Kowalewskich Conjugum Bonorum Karwosiek
respondij Possessorum arendatorium 1724 9 augu-
sti in Karwosiek respondij Contractus arendatorius inter
SS. Casmirum et Ludovicam de Jaworskie Hlubickie Conju-
ges abuna et SS. Joannem et Catharinam de Polakowskie
Fisierami parte ab altera ratione Bonorum Karwosieka
arendae trijennalis pro Summa Trecentorum Tynfonum
in instanti exoluta Summa Centum Quinquaginta Tynf.
Item Tynfones Centum Subdito, pro aratro ferro, Tynfones
tres Sextarium unum Ligni fabro Florenos Quindecem
grossos Viginti Sex, Mercenarijs pro vehendis Arboribus
Tynfones Triginta pro stramine Florenos Septem decem
et grossos viginti ~~[illegible]~~ Judicium ad lectionem ~~[illegible]~~ in Fundo
Bonorum eorundem ~~[illegible]~~ Requisitionem condescendit Libris lectis et bene trutinatis
et Documentis Consideratis Summam Quinquaginta
Tynfonum ultra bijennalem arendam Constitutam pro Casmi-
rum Hlubicki ab actoribus preceptam restituendam tum et pro
legittimis pretensionibus Summam Sexaginta Florenorum

Pol.

Polonicae reddendam censet et decernit Quatenus easdem
summas G. Casmirus Tłubicki GG. Kowalewskiemi ac
bus pro Termino et sub rigore inferius specificatis solvat
et numeret Gnosi Kowalewskie de Bonis post levatam
man in una Tmana nunc condescendant et eadem pro
inventaria in possessionem GG. Tłubicki tradant
Indictio Gnosae Felicianae Lezynska Gnosi Adami
Tłubicki Capitani Sacrae Regiae Mtis 1720 In Cas
Plocensi Feria Quinta post Festum S. Francisci Con
fessoris Gnosus Albertus Tłubicki Gnosa Feliciana
de Lezynskie Gadami Tłubicki Filij hij Consortium
summam Duorum Millium Quingentorum Tyn
forum Polonicalium Inscribit Indicium liquidam
summam ~~[illegible]~~ omissam agnoscit et eandem ad omnes G.
Tłubickie ~~[illegible]~~ pertinere debere ~~[illegible]~~ declarat
Cathegoria G. Casmiri Tłubicki ad G. Adamum Tłubicki
ratione summae Quadringentorum Quinquaginta Tyn
forum 1724 In Cro Plocensi Feria tertia post Dni
Conductus Paschae G. Casmirus Tłubicki contra G. Ada
mum Tłubicki ratione summae Quadringentorum Sexa
ginta Tynfor manifestatus est eodem ao ibidem Feria sec
da ante Festum S. Mathaei Apli et Evangelistae
respectu ejusdem summae Dilatio Informitis Indi
ex agnitione Partium utrarumque summam Tre
torum Sexaginta Tynfor debere G. Casmiro Tłu
ad G. Adamo Fratre eius pro Termino et sub rigore ut Infra
exolvendam assignat Indictio Gnosi Martiani

Druchy

Druchowski Judicium Decernit Zvatenus Gnosi Hlubiccy
omnes Summam Ducentorum Florenorum Polonicalium
pro servitys apud Ot Perillustrem Custodem Cathedr
Plocz Patrum suum demerito Judicenti pro Tempore
Inferius Specificato exolvant, Quo ad Indictionem Gnosi
Francisci Zielsky Decernit Judicium Zvatenus ijdem
GG Hlubiccy L: mollitorem de Villa Koczorowy subditum
Judicentis pro prium cum uxore pueris et rebus ipsis pro prius
in instanti pro ut se offerunt extradant sub rigore ~~Inf~~
ut infra, Post quas Expeditas Jurium Connotationes
et liquidationes ac Paterna onera tum et antiqua pro
sertim Ecclesiastica in Bonis haerentia ad omnes GG
Hlubickie aplicando pro GG vero Hlubickie Fratres
distinctim Contractas Summas ad Eosdem regulatas
pro ut supra expressum est tum post lectas in Bonis
omnibus expeditas Inquisitiones Judicium ad Exdivisio
nem Bonorum Inter Quinque Capita Condescendendo por
rigendas Schedas natu majori Fratri G. Adamo Hlubicky
injunxit Qui Gadamus Hlubicky talem Judicio dispar
tae Fortunae porrexit Schedam Bona Villarum Ko
czorowy et Czwiersk in Quo Quadraginta unius Milli
um Octingentorum Tynfow Polon pro uno diviso
riali, Bona Villarum Tempino cum attinentys in Quo Vi
ginti Trium millium Septingentorum Tynfowum
Tupadly Duodecim millium Illi Tynfow pro altero
Divisoriali, Bona Villarum Kamienica Lenie et Mi
chal

chałkowo ꝑtij Triginta Sex Millium Tynfonum
ꝑ tertio et Quarto Divisoriali Bona Villæ Sobowo
ꝑtij Viginti Millium Tynfonę ꝑquinto Divisoria
post quam taliter porrectam Schedam Judicium an
quæ inhærendo praxi et Consvetudini natuminorum
obtionem liberam eligendorum Divisorialium concess
qua obtione Bona inter se Dispartiti sint G. Jaco
natuminori cum G. Bartholomæo Bona Villarum Ka
mica Lenie et Michałkowo Bona Sobowo G. Andre
Bona Lempino et Tupadły G. Casmiro Bona
Koczorowy et Czwierski G. Adamo Tłubickiem Fratr
inter se germanis ꝑpetua et æviterna cessere di
ne. Judicium ꝑmissis attentis siquidem totius Su
stantiæ ꝑtium efficit Summam Centum Tri
ginta Trium Millium Quingentorum in speci
Tynfonum ꝑinde ex quinq Capitibus in quodv
Caput cedit Fortunæ Viginti Sex Millium Septin
ti Tynfonis siquidem autem Bona Kamienica
Michałkowo Lenie Fratribus Duobus cessa sunt
Triginta Sex Millium ꝑinde ex Bonis Koczoro
majoris ꝑtij eosdem SS. Bartholomæum et Jacobum
ad ꝑportionem æqualis Substantiæ Summam Quind

cem

cem Millium Centum Tynfonum ex Divisoriali vero Bonorum Lempinensis et Supradicti ad Divisoriale Bonorum Kamieni-
ca cum attinentijs Summa Duorum Millium Trecento-
rum Tynfonum tum et ex eodem Divisoriali Lempinensi
ad Bona Sobowo G. Andreae Cessa Summa Sex Milli-
um Septingentorum Tynfonum Spectat et Concernit
Quas Summas ejusdem natuminoribus Fratribus SS. Natu-
majores exolvere tenebuntur seu in Termino
Solutionis Creditorum infra praefixo per ejsdem Interce-
dere et in Exolutionem onerum Convertere ac sibi
Compensare tenebuntur Quatenus Ex divisione Bonorum
omnium justa et adaequata facta eandem in perpe-
tuum robur habere debere declarat et ejsdem Ex-
ternam possessionem cum ipsorum Postentate Bo-
norum Divisione cessorum assignat, Jam Vero
onera Superius liquidata et per quem Contracta ad
eosdem regulata Judicium Decernit Quatenus
Summas eas quae ad omnes aplicata om-
nes junctim SS. Thubiecij propria vero perfe assum-
pta quisque ex persona sua SS. Creditoribus Super ex-
pressis Coram Officio Castrensi Plocensi pro Tena-

ad

780

Infst

Secunda post Festum Sanctae Margarethae Virg
nis et Martyris proxime Ventura exolvant SS Cre
tores Bona possidentes post levatas Summas
de Bonis pro se possessis in una una Integra Septim
na in praesentia Ducum Nobilium et Ministe
lis, prout se Judicialiter offerebant Condescendi
eademque in Eo Flore. prout nunc extant dimitta
et Quietationes de Contributionibus publicis et Eccle
sticis Censibus Stante sua possessione pro solutis ac
Tibicus natu majores SS natu minoribus monimenta
nia ad Bona Inter se dispartita pertinentia Extra
dant. Facturae sunt pro missa partes omnes Sup
na Banitionis quae Decernitur et Terminus public
dae post quam vis Contraventionem in primis
proximis Castrensibus Plocensibus Conservatum pro emptio
Luita per easdem Partes poena 14 marcarum Polon
ti pro parte sibi ab initio Compensanda Judicio
in Instanti Solvenda.

Stanislaus Mostowski Judex Terrestris Zaus
sis Palatinatus Plocensis

Joannes Sigismundus Rosciszewski Bocillus Jud
Vicecapitaneus Castrensis Waltus Plocensis
Paulus Franciscus Jaroszewski Notarius Castr

Officium praesens Castrens. Capitans. Plocz ad oblatio-
nem S. Bartholomaei Tłubicki Socillatoris Obrucz De-
cretum Condescensoriale Infrascript. in ~~Fundo~~ Boniske-
czorowi et alijs eo pertinentibus per Judicia Intranomi-
nanda expeditum manibusq. MM. Judicum. Subscripto re-
producentis ad acticanis et actis praesens Ingrossanda
Suscepit in Tenore Sequenti (inserendo) post quod quae
praesentium ~~Decretum~~ in acta praesentia Ingrossatum
originale pro ~~circa~~ acta relictum
~~[illegible] 7 2da post Festum Sanctae Magare-~~
~~thae Virginis et Martyris. proxima AD 1726~~
Sub actu 7 2da ~~post Festum~~ 2pro die Festi Divisionis
Sanctorum Apostolorum ~~[illegible]~~ AD 1726to

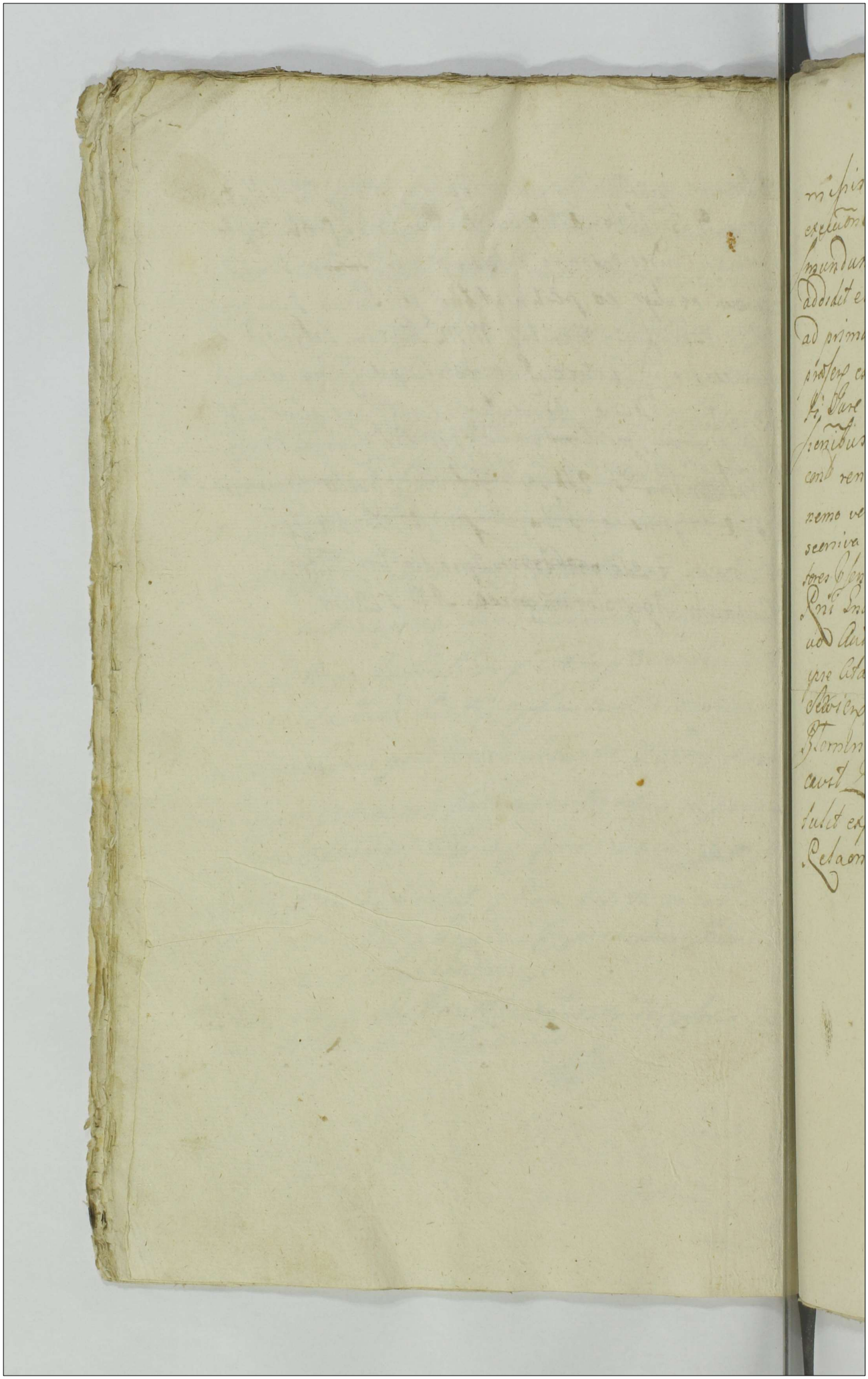

Imb

782

missis iuxta praescriptum Juris eorum mandatis
executione Officium competens nempe Gnum Sigi
smundum Sniegocki Burgrabium Castrensem Plocen
addidit et deputavit Qui Gnus Burgrabius
ad primam Partis Actoreae requisitionem Decretis
praesens exhibitionem executionem de Bonis Acta
ti Jure victi se modis quibusvis Jurium oppo
sitionibus facere et peragere tenebitur sub poenis
contra renitentes Officiales legibus Rni Sanctis
nemo verò eandem executionem impugnare audeat sub
seorsiva Bannitionis perpetuae poena contra impugna
tores praesenti interposita Decreto in Continenti Mtis
Rni Gnalis Honestus Gregorius Rokiecki de Bro
uo Authenticus et Juratus palam Quit Quia
ipse Actatus literalem Sigillatus pro Trnis praesen
tibus edidit contra praefatum Actatum Ad Bona
Blominko Feria Secunda post Dnicam Invo
cavit Quadragesimalem proxime praetenta de
tulit exportavit de quo praesens id Mtis fecit
Relationem.

Actis Castrensibus
Capitulo Plocensibus
Rescripsit

[illegible]

783

Mox Ow
Bonitus Sumsky
capitis Antonij
Czerbeuski Burgra
vij Cant. Hoy
1 Xbris

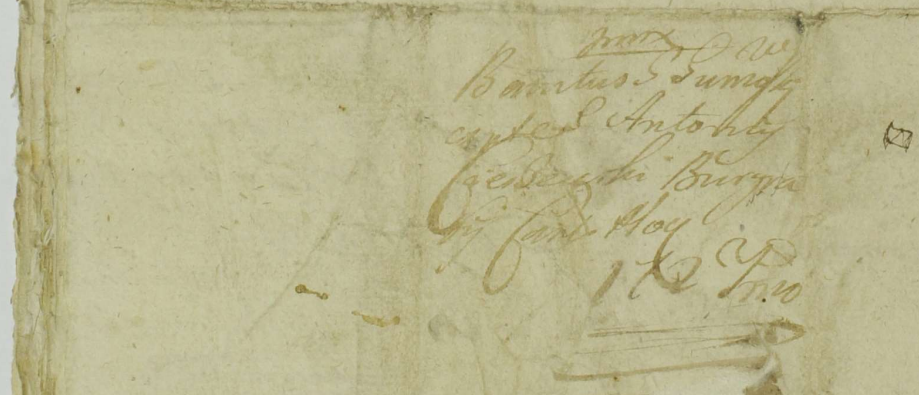

136.

132 Jmjst 784

Actum in Bonis Zhyszyno in termino Condescensionis
ex anteriori limitatione in diem hodiernam incidenti
ria secunda post Dominicam Conductus Paschae proxime
Anno Domini Millesimo Septingentesimo Vigesimo Sexto
coram Gnoso Joanne Sigismundo Kosciszewski Pocillatore
Vissogrodiensi Vicecapitaneo Castrensi Paltus Plocensis in praesentia
Gnosorum Adami Bobi Burgrahij Castrensis Ciechanoviensis Francisci
Kosciszewski Pocillatoris Terrestris Vissogrodiensis Nicolai Kowalewski Burgrahij
Castri Plocensis Pauli Dumowski Francisci Bolominski
aliorum tum Mtis Regni Gnalis Providi Adami Lasocki
de Bolominko aut Sentici et Jurati actui praesenti ad stantes
acclamantes.

Officium Castrensis Plocensis videlicet Gnus Vicecapitaneus Castrensis
tus Plocensis Vigore Decreti Tribunalitij Regni Petricoviensis interpositi
Petrum Wyszkowski actorem et Haeredes ac Possessores Bonorum
Zhyszyno Gajewice Cellos Feria Tertia post Festum Sanctorum Omnium
in Anno proxime elapso Millesimo Septingentesimo Vigesimo Quarto
lat quo mediante Condescensio Judicij Terrestris Lanciciensis seu officij Castrensis
Vissogrodiensis ex parte Actoreum ex parte vero Statu Officij Castrensis Plocensis
seu Ciechanoviensis unius sponsae ex Mtis Judicibus dummodo duo
sint absentia non obstante pro Feria Secunda post Festum Sanctorum Ur
lai Episcopi proxime in eodem elapso praeterita pro investigatione Sor
olim Gnosi Jenin Wolski in praedictis Bonis Zhyszyno Gajewice et Sum
tium Millium Quingentorum Florenorum Polonicorum per eundem olim Gnum Stephanum
Jenin Wolski olim Gnae Mariannae Wyszkowska in Captione tam pro
tatoria assecuratae servientis adjudicatione seu proportionatae Sortis
ex divisione est injuncta quo in termino ex requisitione Partis Actoris
Gnus Albertus a Suchorzyn Suchorski Notarius Terrestris Paltus
Lanciciensis officiose condescendendo de mutuo Partium Ut
sensu actum eundem pro tunc legitime incidentem ad diem hodiernam
limitavit et prorogavit in Virtute autem praesentis limitationis
nis ex requisitione Haeredum et Possessorum Bonorum Zhyszyno
no Gajewice officiose condescendendo jurisdictione Judicij
functa Partes ad comparendum suo coram Officio [illegible]

785

× Ins

nili adstantis demandavit Quo Ire Termino Partibus ipsis
Wyszkowski per Gnosum Samuelem Wyszkowski Filium et Plenipot
inscriptum Citatu Haeredibus et Possessoribus Bonorum
Zyszyno Pajewice per Gnosos Adamum Korzyński, Hacinth
Starczewski Matthiam Rostkowski et Juan Ostrzykowska Sui
Suo et Pupillorum suorum in primo Voto cum olim Gno Francisco Starc
procreatorum Michaelem Antonium et Joannem Zbyszynski
Nawrocki alias Zbyszynski Lucam Starczewski olim Josephi
Albertum Poszczycki Felicem Słominski Suis et aliorum nomin
personaliter comparentibus. Siquidem ex Parte Actorea
divum Terre Lancicien ob legalitates Suas non condele
dit proinde de unanimi Partium Utrarumque assensu
consensu actum eunque hodiernum cum toto pleno et integ
effectu ad Feriam Secundam post Festum Sponsae Ani
Genitricis Beatissimae Virginis MARIAE in Anno praesenti
proxime et immediate imminentem prorogat et limit
praesentium Vigore.
Joannes Sigismundus Rosiszewski Pocillus Sec Visogrod
Vicecapitaneus Castrensis Palatus Plocensis mpp

Sub Actu fiend Actis post Dnam Subi
late primae A.D. 1726 Praesens Limitatio
ad Acta praesentia est Correcta.

133 Jmjst 786 420

Actum in Bonis Kosino Feria Quarta in Crastino Festi Circumcisionis Christi Domini anno ejusdem millesimo septingentesimo Vigesimo Sexto Coram Mgcis Joanne Sigismondo in Stanowo Rosuszewski Pocillatore Terrae Ussogniensis Capitaneo Castrensi Plocensi Alberto Lempicki Judice Capitaneo Sebastiano Chodubski Notario Terrestri et Castrensi Zaerocimensibus Paulo Francisco Jaroszewski Notario Castrensi Plocensi In praesentia Illustris Mgcorum Dnorum ac Nobilium Stanislaj Lassocki Castellani Stephani itidem Lassocki Castellanidis Conariae Lanciciensium Valentini et Caroli Malewskiae Valentini Klęniewski Notarij Terris Lauscrensis Burgrabij Castrensis Plocensis Michaelis Czudzki Mathiae Wolinski Jacobi Miszewski Feliciani Ciołkowski Valentini Sąchocki et aliorum plurimorum Nobilium nec non Mgcis Rni Dnalis Honesti Martini Grzelski de Klęniewo Authentici et Jurati actum praesentem acclamatis

Quidem Officia Castrensia Plocense et Zaerocimensis Inhaerendo Decreto Tribunalitio Rni Petricoviensis Feria Secunda post Festum Sanctorum Simonis et Judae Apostolorum in anno proxime elapso Sct 1725 Inter Dnosos Malewskie Conjuges ac Successores Dni Stanislaj Gorski Actores et Citatos ab una Illmi Mgcum Stanislaum Lasocki Castell Conariae Lanciciensis Citatum et actorem parte ab altera prolato Quo mediante Decreto Condescensio Officiorum Suorum ad Bona Suprascripta Kosino pro Cognoscenda Reparatione seu Desolatione Bonorum ac Summis in Conservationem Bonorum eorundem erogatis conctisque inter partes mutuis decidendis praetensionibus pro Die hodierna est injuncta In Virtute itaque praemissorum Officia supra expressa Condescendentes

785

787

Jurisdictionem suam officiosam proclamata prius per mlem
scriptum pace et securitate publica circa actus officiosos
vari soliti fundarunt, Partesq adhuc praesentiam ejdem
acclamare demandaverunt, Ego in Termino actorea q
Ensis Malewskiem Conjugibus suo et Successorum ol Ens
Stanislaj Gorski nomine per se personaliter Citata simul
actorea Illustri mfico Cassocki Castellano Conariae La
ens personaliter Judicium officiorum praesens Condescen
ale Controversys partium exauditis ante omnia Neg
riam esse Contractus et Inventarij bonorum Kosina
portationem per partes utrasq instantaneam censet,
quoniam Comportarunt et in Judicio suo reposuer
proinde satisfecisse easdem partes Decreto Judicij hujus
scensorialis adinvenit, Nihilominus ad Revisionem Ad
rum tam Curialium quam Chemethonalium ac Taberna
se Judicium Condescensoriale contulit qua peracta pro
meliorem Judicij hujus Informationem necessariam adhaerendo Decreto Tribu
tio Rm Petrinae esse Inquisitionem super Desolationem
Reparationem bonorum ac summis et Contributionibus in
servationem eorundem bonorum erogatis mutuisq partium
utrarumq praetensionibus per partes utrasq educendam
in Instanti sententiat, Additur mlis ad Rothisandum
Incorruptionem Testium Ensis Malewskiem Conjugib
actoribus praestiterunt, suo et aliorum actorum nomine
quoq Id mlis Illustri mfico Cassocki Castellano Conariae La
ens Citto et actori praestitit, Inducant Testes ad prohib
Testimonia Induxerunt, et Inquisitiones eduxerunt
quas eductas Inquisitiones ac Expedita per Subd
bonorum Kosina seorsive juratoria Indagatione

Ad Lectio

Infor.

788

ad Lectionem earundem Inquisitionum Judicium Praesens Condescen-
dit, Tribus lectis et per omnes circumstantias ac singula pon-
cta trutinatis et ponderatis attentisq Bonorum Inventarys
et Regestris in Judicio suo per partes utrasq reproductis, ac prae-
missis omnibus matura Deliberatione perpensis et Vibratis,
Adhaerendo Justitiae et Aequitati Praetensiones Partium utra-
rumq ex Possessione obligatoria Bonorum praedictorum Kosino
cum attinentys pululantes abinvicem praetensas conctas et
singulas praescindendo inter partes Juramenta quae in-
tervenire deberent, Praetensionibus ijsdem mutuis compensan-
das esse sententiat, in Praemissisq omnibus Partibus scilicet Gene-
rosis Malewskiem Conjugibus Possessoribus obligatorys ac Il-
lustri Mfico Lasocki Castellano Conariae Lanciciensis Haeredi ad se
abinvicem habitis praetensionibus ijsdem perpetu-
um Interponit Silentium, Solis Successoribus olim
Generosi Stanislaj Gorski prioris Mariti Generosae Ma-
lewska ex reproductis Regestris erogatarum in
Contributiones Varias exoticae Militiae per eun-
dem olim Generosum Stanislaum Gorski Sum-
marum Summa Ducentorum Florenorum Po-
lonicalium Competere debere adjudicata, quam
Summam Illustris Mficus Lasocki Castellanus
Conariae Lanciciensis Haeres circa Exemptionem Bo-
norum Kosino et Solutionem Summae obligato-
riae Decreto Tribunalitio adjudicatae ad Quietatio-

nem

785

789

Jmsst

nem natu majoris Generosi Antonini Gorsky
exolvat sub rigore in eodem Decreto Tribunalitio
Rni Petricoviensis expresso jam vero Generosi Ma
wscy Conjuges actores post levatam ut prmy
est in Decreto Tribunalitio Regni Petricov
summam in Exemptionem prædictorum Bonor
Kosino cum attinentijs adjudicatam et ad pr
sens sententiâ Judicij præsentis Condescensoria
solvi injunctam Bona sæpenominata Kosino
cum attinentijs in eo Statu et Flore pro ut n
extant cum Subditis hæreditarijs ad præsens n
Bonis hisce Commanentibus Quinquè et eorum
Juvaminibus reliquis ubicunq reperiri poterint
ex ejsdem Bonis hæreditarijs nativis p Illustrem
mficum Lasocki Castellanum Conariæ Lancici ens
hæredem repetendis et vindicandis tum cum Consemin
tionibus in Inventario expressis Vernalibus ve
in atendentia Hominis per Illustrem mficum Hæ
destinandi seminandis in realem possessionem Illust
mfici actoris, una cum Quietationibus tam ex Decimis ut
qm ex Contributionibus Capitalibus alijs quibus cum

Jnfx

stante sua possessione tradant et dimittant in sylvis
et bonis bonorum eorundem p Tempus possessionis suae nul-
la damna p excusionem arborum ad aedificia valentium facient
nec atendentium custodi sylvarum p Illustrem Mscum Haeredem
delegando, ac usum eidem praedictarum sylvarum quovis
modo impedient, ad usum tamen et focum suum juxta obloquen-
tiam contractus et inventarij Jd Ins. Maleuscij liberam habe-
bunt p sua possessionem incisionem, facturi sunt p massa
Ins. Maleuscij sub poena Banitionis quae decernitur
et Terminus publicandae post contraventionem quamvis in
primis et proximis Querellarum Castrensium Plocen. Terminus
conservatur p emptionis Lucta p utraque parte poena 14 mm pp
parti p parte compensanda Judicio vero in instanti solvenda

Joannes Sigismundus Rosciszewski Vocillator Terrae Visogr. Vicecapitaneus
Castrensis Paltis Plocen. mpa

Albertus Lempicki Vicecapitaneus et Judex Castrensis Zaerensis
Judex Condescensorialis mpa

Sebastianus Chodulski notarius Terrestris et Castrensis
Zacrocimensis Judex Condescensorialis mpa

Paulus Franciscus Jaroszewski Notarius Castrensis
Paltis Plocen. mpa

Sub actu feriae sextae post festum sanctorum trium Regum proxime ad 1726 [illegible]
officium praesens Castrensi Capitanei Plocensi ad oblationem [illegible] Alberti [illegible]
[illegible] decretum condescensionis infrascripti in bonis Lossno per infrascri-
pta officia expeditum ac manu infranominati subscripti reproducens
ad acticandum suscepit in tenore ejusdem Gunnodi

Inter [illegible] Malewskie ac
[illegible] in fid. Castellanum
Conand. Lanciciensis Conde-
scensoriale Decretum
1726 [illegible]

181

182

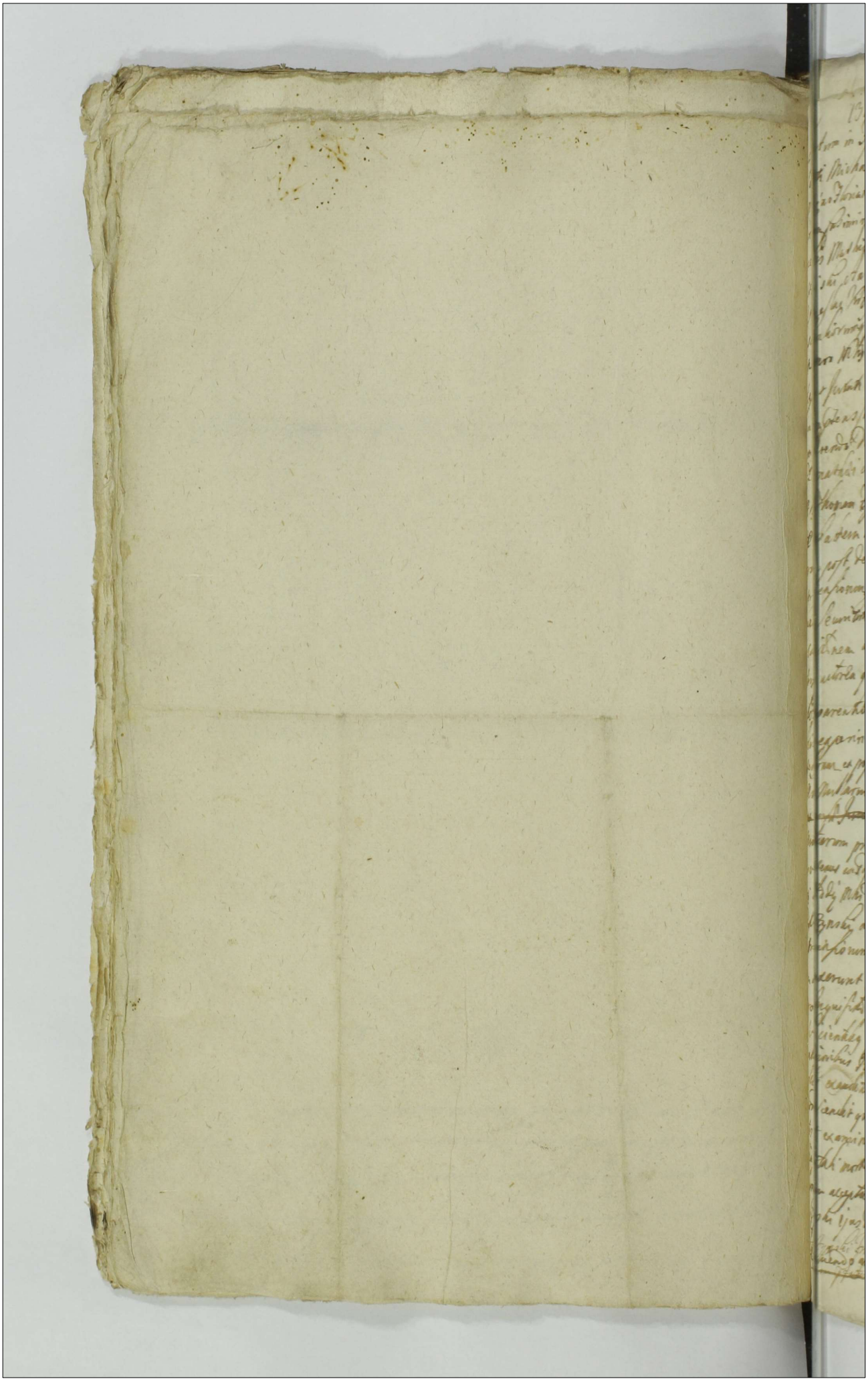

1324 Actum in Fundo Emorigin Eghistyno Vivore sabbatho inmediate festi Sancti Michaelis Archangeli prodimo Anno Dni 1324 Ind. Xa
Martino Floriano Mathei Nozino castrensi Plocensi in Gesta Dnorum ac No
bilium fabricij Kuzgrolo Joannis Eghistyno Andree Ofiolli Laurentij
Stanislai Catorij Blezze Jacobi Kosigrolo Martini Wlosko
Venzeslay Wlosko Gregorij Eghistyno Anne Thesi Joannis Eghistyno
sui alterius plurimorum Nobilium ad actum predictum convocatorum
pecora Mihi R Mathi Honesti Gregorij Rosiecki de Zoronno nuncij 782
tij et Jussati ad actum predictum ac clamandum apositi
Cui mandatum fuit Plocensis Nobilis Procus Notharij Plocensis
in hac parte deputati Judicij Officialis et Gesta ut moris sunt
Et Sabbati ejusdem evangelio Anno presenti proxime preterita inter
Dnum Thomam Eghistynski ab una et Nobilem Stanislaum Eghistynski per
te ab altera Partes germanos in causa ordine ex diversis Bono
rum post decessum Laurentij Gorod de Eghistyno cum ejusdem
pretensionem facta ad Jonem Eghistyno coram Judicio Judicij pre
sencium Sedente Mihi pro tunc Judice Jurato et Partes ad jus voca
rant Secundo voce Mihi premissa Jurato Et Partes ad jus voca
tas ad realem actionem injuriarum Dnus Thomas Eghistynski
pro sua actoria quidem pronunciavit sua intentata simul et actorea Stanislaus
Eghistynski comparentibus et secum controversantibus Partibus Judicium
Sedere et jura Judicij exercere incepit Partibus quidem respectu pre
dicte ejusdem Bonorum Sub tali tamen et ordine summando
Dnus Thomas ex possessione Bonorum Sub tali tamen et ordine summando
Non tamen inde se dispectantibus Suspensa deliberatione Partes Dnus
et Stanislaus Necessariam esse Inquisitionem in hac causa ex
Juribus pretensionum per Partem utramque educendam censuit Et
pro tenus eandem Partibus pro coram Judicio ducat ejusdem in instan
ti Sabbati Mihi ad sedendum in Judicio Jesuis tam Dnus Thomas
Eghistynski actor jamdictus quam Stanislaus Eghistynski reus pro respectu sum
pretensionum Literas produxerunt quibus scriptive educendum Post eductas re
miserunt Et Inquisitores scripti educendum Post eductas re
ro Inquisitores Partibus Eghistynski dictis scripti Judicium
Sedencium Ejusdem causam prosequi injunxit Qui Sedentes Judicium
Sedencium Eghistynski causam prosequi injunxit Qui Sedentes Judicium
ulterioribus Partibus coram eisdem et discepturis pro coram Judicio in
dictis examinatis Sedentibus Inquisitorum pro coram Judicio Sedentes
conscientiis quibus rectis et bene per omnes in rem veritas Intima
tis et examinatis Jurmentis missis et ipso ex pensatis Fortunas et Substan
tia Notabi morte obiit Nobilis Joannis Eghistynski Derelicta in libertates Dnus
Cancellarius accepta hoc spectat autoritate et Ordinatione Mihi Thome Eghi
Stynski ejusdem obiit Joannis Filij Nathi Natu minori de Eghistyno
Eghistynski Fratres Natu majores et ni Possessionis Bonorum de quibus agitur
Et Sedendo ordinem Judicij sui Suspensionem Jurmenta Partis
Et Stanislaus Eghistynski post Sata Decreti pro in anno 1324 die
Sancta

Sortem actoris D. Thomæ Zglickynski ad hoc usq; tempus possedisse adinvenit
in de ulteri ipsum ad ulteriorem restitutionem pretextu pro annis octo
decim tunc annis tribus ex ui commanzionis D. Georgij Zglickynski civis
sum adinvenire decrevit Dominus D. Paulus Zglickynski pro eo
dem pro quo tenebat anno ad summam florenorum quingentorum polo
norum reducendi et providendi Dispositionis Joannis Baptistæ mi
deo dare futuro primis ebdomadis coram officio Vbicunq; solvere et enume
ro vero petebat summam certum Symphonum et pro ea D. Thomas Zglick
de computando unum adinvenit et gratanus D. Thomas Zglickynski com
in eam rotham qui summam eandem certum Symphonum vitato Ill. Domino
ski punctum dedit et in eadem summa non est satisfactus citatus et eandem re
deneretur qui in instanti adij prætendit Jam vero D. Paulus Zglickynski com
in eam juramenti rotham pro ea laboriosa subdita a tunc Stanislai Ch
anni Zglickynski Parochi obligati non majorem summam tunc certum
florenos eam videlicet summam in qua ipse laboriosus dicto Ch
obligatus fuerat accepit et non ad majoris summæ nisi tantum
gnitos florenos fratri sui restituendum teneatur qui in instanti adi
prædicit sub summam certam quid gratificato florenos quibus
attento Juramento Judicium gratanus D. Paulus Zglickynski
ultra et quidem pingue certum Capitaneum alterum Septuagint
florenos et obligatus subdita levatam et attinentem D. Thomæ
Zglickynski concernentem in ea pugilica Testis Justitiatus Stanislai
Ill. proxime ventura coram officio Vbicunq; solvere et enumerat
ea spectat Officium per D. Paulum Zglickynski divenditus pro
dem D. Paulum ad computandum adinvenit in ea rotham qui
Officium seu curiam pugilis sui imperpetuum Officiales et ad eam
sum fratri suo teneatur. Cum quo D. Paulus Zglickynski computet
tum ea inventarijs post laboriosum Lucam [illegible] subditum
recte accepit Demq; idem Paulus evadat qui Stanislaus suscipiat
et nulla mobilia post obitum D. Valentinum Zglickynski testa
cepit et ad Stanislaum recompensam spectat additum Testatis
Ill. Paulus Zglickynski qui ad prædictum Officium pro
inventaria post obitum Laboriosum Lucam subditum et ad succ
rem post D. Valentinum Zglickynski juramentum cui D. Paulus
obligatus est in dubium vocatum attento quod aureis quinquaginta
lium Zglickynski liberum a causa et qui eius impetitione faci
pro nunc fit demum quo spectat Inventaria post obitum D. Gregorij
obligatus Spectat derelicta Joannam Lucas pro duobus quinquag
et vacca Judicialiter composuerunt pro Judicium debendo et
compositi D. gratanus D. Paulus Zglickynski actor modernus
Juvencos et Vaccam ad primam ejusq; requisitionem [illegible]

omis a

se offert ea tho dat Corro gro Spectat ~~[illegible]~~ et Cod reffuse Dito
Sancti Ephi Egnatio ad R Thomam Ephi Egnatio ~~[illegible]~~ gro mihi quietanc
ta per R Barthum Stanzika in personam R Pauli de Thomas Ephi Egn
atio coram acto 5 Decembris 5ta post festum Nativitatis Johannis
Baptistæ in et A 1698 relegata Item Paulum Ephi Egnatio summa de
septingentorum florenorum Polor eidem R Barthol Stanzika groffate
scripta vero manualibus Acis et quidem primo in Ephi Egnatio die
5ta Aprilis et A D 1712 manu mea de mihi subscripti Comerary Civ
Spalen scripto Summam centum octuaginta quatuor ~~[illegible]~~ florenorum
Secundino vero chirographico die 23 July in et A D 1715 sum
mam Duorentorum triginta florenorum ~~[illegible]~~ Item
Thomas Ephi Egnatio a R Paulo Ephi Egnatio contradicte deductis inde
Judicium Tres summas eosdem tres hyperas et reales esse agnosci
~~[illegible]~~ R Thomas Ephi Egnatio
Milleteres in registro servata per R Paulum Ephi Egnatio ~~[illegible]~~ florenorum
tum et alias summas ad eosdem R Thomam Ephi Egnatio spectantes
comprobet eosdem R Paulo Egnatio ~~[illegible]~~ Item
ramine Judicio suo reservato idq in instanti adq petitis sper
summam ~~[illegible]~~ mille septingentorum hyperorum Polor
Juxta attenta principia Judicium habens R Thomas Ephi Egn
atio moderno R Paulo Ephi Egnatio summas infra scriptas et
eidem ~~[illegible]~~ videlicet
quidem ex summa septingentorum florenorum Polor summam trecen
tum quinquaginta florenorum Polor ad caput suum per Judicium taxa
tum juxta onere Paterno regulatum jam vero posterius duas mise
rabiles onere Paterno regulatum jam vero posterius duas mise
rabiles ~~[illegible]~~ summam centum octuaginta quatuor florenorum tum duen
torum hyperorum totas et integras uti per se contractu
ligeridis
uera cum principal a summis supra expressis ad summam sep
tingentorum florenorum per me debitam et quidem ex summa
tum quinquaginta florenorum
mille septingentorum Polonorum summam octingentorum quinqua
ginta hyperorum et quidem ex summa
ginta florenorum Polonorum ad ipsum regulatum secun
dum vero septuaginta quatuor hyperorum ultimus Juramentum cui
dam vero septuaginta quatuor hyperorum ultimus Juramentum cui
dam vero

Ins. 135 786

Actum In Curia Bonorum Villae Podkrojewo in Termino infrascrito per Partes Inferius nominandas in Scripto Compromisso assignato Feria Secunda post Festum Sanctorum Trium Regum proxima Anno Domini Millesimo Septingentesimo Vigesimo Quarto Coram Perillustri Rndssimo Theodoro Machczynski Custode Cathedrali & Officiali Gnali Plocen ac ex eoq Capitulo Plocen ad Tribunal Regni Judice Deputato ad Causam infrascriptam Actis Castr Petricoviensis per Partem utramq inscripto Superarbitro Nec non Magsicis ac Gnosis Josepho Sczawinski Castellanida Crusvicien Martino Floriano Mlicki Camerario Granitiali et Notario Castr Palatinatus Plocen Constantino Narzymski Exercituum Regni Rothmagistro à Parte Mfcor Zorawskich Stanislao Strzembosz Subdapifero Podoliae Antonio Joanne Małowieski Vice Notario Terrestri & Castr Zacrocimen Josepho Skierkowski à Parte Illris Magnificae de Karnkowskie Skarbkowa Kastelanae Conan Zancicien Matris tum Mfcae Theressiae Stokowska ac Magcarnae Zorawska Filiar Locatis Judicibus Arbitris In Praesentia Mfcor ac Gnosorum Casimiri Venatoris Zacrocim Jacobi Pincernae & Joannis Succamerandae Plocen Zorawskich Sigismundi Sniegocki Burgrabij Castr Joannis Jezewski Camerarij Terrestris Plocen Valentini Małowieski Stanislai Kosinski Laurentij Godlewski Joannis Rostkowski Josephi Dunin Francisci Kwasieborski ac aliorum plurimor Nobilium ad actum Praesen congregatorum Nec non Mlis Regni Regni Gnalis Providi Stephani Urbaniak de Podkrojewo authci & Jurati actum praesen acclamant

Judicium praesens Compromissionale In Virtute & fundamento Compromissi per Mfcos Casimirum Zorawski Venatorem Zacrocimen Suo & Mfcor Francisci Tribuni Jacobi Pincernae & Joannis Succamerandae Plocen Zorawskich tum Pupillorum solim Mfci Adami Zorawski Succamerandae Plocen Fratris Sui ex olim Magnifica

gnifica Dranszuico una procreator Fratrum et Filiastrorum ac alio
Tractum Juris Intrantium nomine et Praenissa à Dra
Zanuicin Vexillifero nomine Illrio et Nfeab Agnethis de Zan
uski Marbdowa Castellana Senat Zanudzky Natio Plebeia Nfe
Joannis Stokowski de Marianno et Nfea adomi Zerawska Sulec
wa de Plocen relicta Consorte Vrdica Fororum Suarum Coram Ad
Castr Pescicien ibq Feria Quarta Infra Octavas Festi Sancti Martini Epi
fici Anno proxime elapso Millesimo Septingentesimo Vigesimo
tio ad Decidendam Causam et actionem Judiciariam per Partes eas
sibi ad invicem Litigre. Variarum pretensionum ex re Possessio
Fororum Villarum Podtroscino et Woynowska per Nfeam Mariam
nam de Marbdi Zerawska à Patris Olim Nfi Adami Zerawski Ol
camerarii Plocen Mariti sui usurpatos Emanantium denig. Vsu
riarum Diffamationum Honoris Carpionum Processibus utrarum
Partium coram Ad Judicium Castri Plocen Intentatis
mum ad Judicia Tribunalitia Terr Petricov devolutis. Pars
et recognitis ad Legislationem Partium earum ad Bona da
Podtroscino officiose descendit Locatio per Nfeos Zerawski
de consensu Magnifici Mariani de Marbdi Zerawska
bus pro sua Parte Arbitris tum quog et per Magnificum
arbum de Soa Marbdi Zerawska Olim Supremis dicti Nfei
Zerawski Camerarii Plocensis sensorem relictae Vi
pro Parte sua Annuente Consensu Nfeor Zerawskich
dictibus Arbitris Jurisdictionem suam Judiciatem
vit. Qua Jurisdictione sua Coram Partibus utriusq
Judiciali Locata Suprascripto Ministeriali Legis Jo
Stephano Urbaniak de Podtroscino actum praesentem
clamanti in Acta contento Pacem et Securitatem publicam
officioso Actui congruas ac Constitutionibus Regni Circum
stam proclamare injunxit Partes q comparendas ad
Judiciatem praesentiam acclamare sicut et provenit.
Quo in Termino acclamationis per Jnstem Suprascriptu
Regni Jnstem Stephanum Urbaniak authenticum
Juratum facto ad Judicium suum Actenus relatu

Partibus

to facti puniti les esse sentientiando decernit Ludex praesens quatenus
Actus Zorawski venator Laeuicen. hinc etab actu presenti in quatuor
Septimanas, Terris in pace Dei ingrediatur eidq: Sepiohens per
Quas Septimanas, Rae interim spatio continuet Et expleat deo non
Ingressu de Terris eiusq: Actis venatoris quilibet Meer Zorawski
ac Dñs Meus venator Laeuicen. personaq Sua Vadium capitaneale par:
tu de Judicio totius Regni Jam vero Nobilis Dominus Laeuicen. eundo:
minus pro eo Actus Joannes Zorawski coram Duplicem 14
Wm Polon Parti et Judicio totiq Parti in egresso de Terris Judicio
vero In Instanti Magnifici Actus Zorawski etiam Interessendo
Valen Odrzynski pro Actus Zorawski Gladij praefe Jura
mento uti Ingroressu de Actis Trigenta Joannes Markus Solvant.
Protestationes Partium ab utroq: contra se factas, tollit cassat et annihilat.
Jud: Leges bonq: fama Partium nocere debere Sententiato Sicq: decisis
Edictis Violentiarum ac Juris ad assignationem Proventuum condescendit.
Magnificatis Honorum eorum Podlowicko et Woynowska proventibus
adiacentijs eorum honorum emolumentis et omnimode premis
stantis examinatis attento eorundem summa assistentia Dñi Actis
Woynowska pupillos et Dñas Actas Woynowska procreatos centumque Marcis de
stinata pro pertione Villa Podlowicko Proventuum Summam Septo Mil
lium Tymporum apud Actum Zorawski Venatorem Laeuicen. Inventos
de qua Solutio Summis Duorum Millium Duentorum florenorum
Polon Actus Zorawski Patri Decreto est Adjudicata in diem Proventuum
Legonis peremptis eisq Pupillis et Actae Starbekowna procedentibus
applicat. proventibus ac Jure naturae debitorum Actus Zorawski
Matri pro Sustentatione Dictorum Pupillorum de se procedentium
rem praejudicando Juri naturali eadem tatio nis de Legonis Paternis Actus
Francisci Zorawski ac Divisionis Agualis In posterum post quam Ano
res Dñi Stanislaus Zorawski attigerit applicati Jam vero quo pe:
tat Duodecim Imperialium per Actum Joannem Zorawski de
cameranda Polen olim Mco Adamo Zorawski debitorum decerni
Quam Pen quatenus ipse Actus Zorawski Summam eandem Duodecim
Imperialium hinc et ab actu Pen in quatuor Septimanas proximis
Officio et actis Castri Loceñ uti Poli agnitam
Actus Zorawski pro eius Statuenda
Solvat. Factum sint praemissa Partes utraq: ac eandem Responsum
per suum Judicem factam observaturas sub pena in actionis de se
quen primis et proximis querellat Officij Castri Loceñ post contra:
ventionem quatenus celebrandi Terminis publicandi Lecta ad
presens per utramq Partem pena 14 Wm Polon parti et Judicio
totiq per partem Parti compensanda Judicio enim In Instanti
Valenq. Adextremum quo ad Judicium Actus Zorawski Jo:annem

136.

Actum in Curia controversiarum inter Dominum Dominicum de Lobkowitz et Dominum Wenceslaum de Wrbna ex una et Dominum Joannem Comitem de Sternberg ex altera parte ad altam Curiam Regiam Secunda ante Festum Sancti Nicolai Episcopi proxime currentis Anno Domini Millesimo Septingentesimo Octuagesimo Primo Mensis Januarii in Cameris Regiis coram Nobis Joanne Nepomuceno Comite de Wrtby Supremo Regni Bohemiae Burggravio Pragensi Judice Curiae Regiae Wenceslao Comite de Wrtby Supremo Regni Bohemiae Burggravio Pragensi Judice Curiae Regiae Joanne Nepomuceno Comite de Sternberg Supremo Regni Bohemiae Burggravio Pragensi Judice Curiae Regiae Joanne Nepomuceno Comite de Kinsky Supremo Regni Bohemiae Burggravio Pragensi Judice Curiae Regiae Joanne Nepomuceno Comite de Kolowrat Supremo Regni Bohemiae Burggravio Pragensi Judice Curiae Regiae Joanne Nepomuceno Comite de Nostitz Supremo Regni Bohemiae Burggravio Pragensi Judice Curiae Regiae Joanne Nepomuceno

801

Mss

Praesenti in Terno comparentibus subiicit proinde Judicium Con
descensoriale nempe Mscus Succamerarius et officia Ca
strensia Partibus utrisque experiri mandant in experimento
Quoniam Partes utraque non modo ob debilem valetudinem
Magnifici Succamerarij verum etiam ob absentiam Gnosi
Jorauski Bonorum Dobowka Coheredis Mutuo et 802
unanimi consensu super limitationem actus hodierni con
senserunt proinde M. Succamerarius cum officijs Conde
scensorialibus adhaerendo Mutuo Partium consensui a
ctum praesentem ad diem Decimam quartam Augusti
proxime venturam limitat et pleno in robore pro
rogat Pro quo Terminos Mscus Succamerius per se
seu officium suum videlicet Gnosum Camerarium Gnani
cialem Wysogrodiensem tum et officia Castrensia Plo
cense et Gostiniense prout Partes affectant se conde
scensuros offerunt Pro quo itaque Terno Partes utraque
Gnosum Jorauski adsitare adsitandus vero comparere
tenebuntur sub poena banitionis in ibidem publicanda.

Joannes Bromirski Succamerarius Terrae
Wysogrodiensis
Manu

Severinus Sulimathamienski Doctor et Judex
Castrensis Terrae Gostinen

Martinus Florianus Mlicki Nominus Castrensis Plocensis

136

Jm.

Officium Pens Castren Capitan Rocen ad Oblationem Valenti
ni Jaroszewski Decretum seu petitis Limitationem in fundo
Bonor Infrascripti Cuius tenoris ejusmodi (Insera)
Sub actis Feria quarta ante Festum Sancta
Maria Magdalena proxima Anno
1654

803

137 430

807

Actum in Bonis Villæ Erdowo Magnificorum Stanislay et Valentini Nisetyckich Castellanorum Plocensium Possessionatorum subjectis ante residentiam Familiæ Curialis Feria Quinta post Festum Sancti Andreæ Apli proxima Anno Dni Millmo Octingentesimo Vigesimo Secundo Coram Nobo Adriano Kiełczyki Burgrabio Juratis Castren Camerarijs Plocensibus Petro Kurek in Presentia Publica Antonij Dąmbrowski Pauli Maczeńsky et Petri Olszyński Recessorum Officij Dni Judicis Succidis Fabiani Szymaniak de Villa Dragi Auth et Juratis ad Actum presentem assumptis et Quod Reclamantis Officium presens Castren Capitaneum Camerarium Plocensis Facultatem Videlicet Ego Adrianus Kiełczyki Burgrabius Castren Camerarij ad Legendo Legibus et Constitutionibus Dni depp agendis executionibus Sacris Satisfaciendo Juribus Officij mei ad Officiosam Partis instantis Actoris Jurisdictionem et ejus stationem Vigore Decreti seu penes Banitionis cum ejus publicatione ex Instantia Nobis Stanislay et Joannis ad Nobis Thomæ Josephi ab Nobis Theodori Sudrasckych filiorum Superstitum Stanislai et Valentino Nisetyckich Castellanis Plocensibus Illustribus et Spectabilibus Josepho Jarzyna Comite in Biała Generali Erdowo Possessionibus Possessionibus in causa ratione per eosdem Jurium seu Inscriptionum Super Bonis Erdowo et alijs eo spectantibus ob Nobis Alberti Sudrasky Actorum Patris Germani Steinhiller de hac luce decessi hereditatis in eosdem vero Modernos Actores Jure Naturali Successionis devolutis pro Quas habere prætendunt ni re productionis Summas in quas justas et minus sibi usurpant non evadunt de cuius non quietationis et debitis non sen dessionis Status causa inde latione differente retinendi in Judicio Ordinarijs mandatis in hoc Anni Feria Quarta post Festum Sancti Pauli Apli proxima Anno presenti Plocensi et publicandi ad Bona Memorata cum Supradictis Nobis ac Mihi die in Acta Contenta Concedendi Jurisdictionem meam Curialem præfixa prig Omnimoda per eosdem Supradictos Nobis Communitate fundari fundata citari Jurisdictionem Partes ad mei presentiam Reclamare fecit ad Cujus Mihi Reclamationem Partes et quidem Actorea et Jurevincens per Videlicet Nobis Stanislaus Joannes et Josephus Sudrascy per quos Joannem Sudrasky unum ex Actoribus pnte Constituit reproducto Decreto dict pnte Banitionis cum ejus publicatione petijt de Bonis Immobilibus pro executionem fieri et peragi e Converso vero a Pte Rea Status Jurisdictionis

809

cta Nlis Franciscus Koskowsky bonor eorund Gozdowo Admi-
strator pntr Comps eand executionem his formalibus Principalow N
ich tu Niemass ia tess o Zadnym processie Prawnym ni
wiemy Nie dopuszczam Exekucyi Impugnavit et fieri non p
misit Qua ejusmodi attenta Impugnatione ab Execu
ne Supersedi Causamq eandem cum toto ejus effectu
Partibus ipsis ad Judicia Tribla Rni Petricoviensia pro
teriori in pmissis disjudicatione Remittendam esse Cens
remittoq praesentibus Conservando Partibus Ambabus e
Impugnatori ac ejs quor nne Impugnatum est in praeal
gatis Judijs Terminum Comparendi paratum perem
rium executionis praesentis Robore.

Adrianus Rzechowsky Burgrabius Juratus Castren
Camenecen Spozoviae Terrae Kurensis mpp

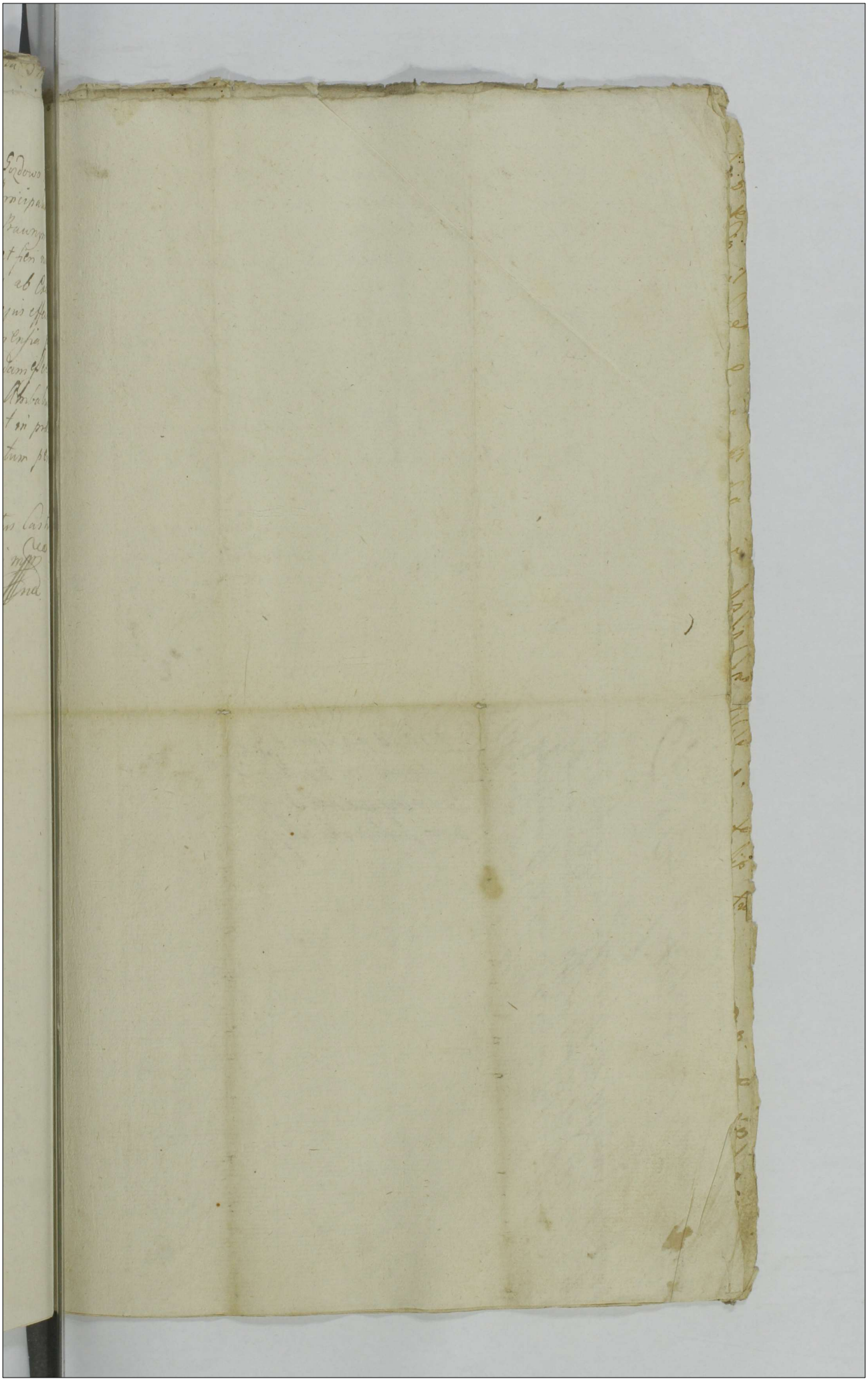

810'

Actus per actes fac
cathonis in bonis Do
zdonici ad pe Sanp
rum pertractis [illegible]

1398 11

[illegible] repetebat [illegible] ab haeredio temere abstrusit jam vero in eodem [illegible]
[illegible] per Ecclesiastici est leviter versus lacessita proinde his in punctis Judi[illegible]
[illegible] tensiones easdem Partium tollit [illegible] et annihilat Quantum attinet
[illegible] frumenta Ecclesiastici per Ex Zglenickie obiecta [illegible] priorem [illegible]
[illegible] ad comprobandum super quantitatem et qualitatem frumentorum [illegible]
ad bona Ecclesiastica perse evectorum adiuverit [illegible] in instanti additis [illegible]
[illegible] quindecem [illegible] et pisorum super coretos quinque mensurae [illegible]
[illegible] comprobatione attenta Judicium praesens frumenta eadem [illegible]
[illegible] quoniam ex sorte ipsius haereditaria tum et re tutoriae super Pupil[illegible]
[illegible] N. Joannis Ecclesiastici sibi subiecta [illegible] stante possessione [illegible]
Zglenickich [illegible] debebat frumenta eadem nempe 15 coretos [illegible]
[illegible] et quinque coretos pisorum applicat ad extremum quo spectat [illegible]
quas praetensiones Partium easdem Judicium compensatas esse [illegible]
[illegible] et ratione earundem Partibus perpetuum imponit silentium

Paulus Cmvus Jaroszewski Vexillifer Commissarius
ad Trib. Rni Radom. Paltus Vcasmus Judex Castren.
Plocen. et Terrae Vissogrod. mpa

Martinus [illegible] Wolicki [illegible] Castren. [illegible]

814

Officium praesens Castren. Capitaneae Plocen. ad oblationem Thomae
phani Ciesliński Decretum Condescensionis in Fundo Berni
Czachowo per officium praesens expeditum manibus Mcorum Officialium subscriptis repraedulentis ad acticandum suscepit in Terre Verbonum tub. (Inserat)

Sub actu in Cro Plocen. Sabbathi post Festum Decessionis Sanctorum Apostolorum proximi Anno Dni 1722.

Actum in Fundo Bonorum Villae Starogubi Feria sexta post
Festum Immaculatae Conceptionis Gloriosissimae Virginis
Mariae proxima Anno Domini Millesimo Septingente
simo Vigesimo Primo coram Magnifico et Generoso
Paulo Casimiro in Jarosteiwo Jarosteski Vexil
lifero Plus Judice Vsapitaneo Castrensi Plocen
si et Terrae Vissogrodiensis Martino Floriano
Mlicki Notario Castrensi Plocensi Petro Trini
steski Notario Castrensi Terrae Sochaconiensis
In praesentia Magnificorum et Generosorum Thomae Nossa
rzeski Judicis Terris Siechanoviensis Stani
slai Lasocki Succamerarii Vissogrodiensis
Pauli Bozdanski Insferidae Plocensis Michaelis
Nossarzeski Judicis Terris Siechanoviensis Fran
cisci Chudzenski B. C. Vissogrodiensis Antoni
Nossarzeski Valentini Bonkowski Francisci Ro
dlinski Simonis Markowski Josephi Bozucki
et aliorum plurimorum Nobilium ad actum praesentem
congregatorum Nec non Mlis Regni Generalis
Providi Stanislai Szedlikowski de Galki actu
praesentem acclamantis

Officia Condecensoralia videlicet officium Castrense Plocensi
Plocensis et officium Castrense Sochaconiense in Fundamento
Decreti Tribunalitij Regni Petricoviensis
Petricoviae in Judicijs ordinarijs Generalibus Tribu
nalis

Jmss +

Regni Feria Sexta post Festum Sancti Martini Pont
cis proxime praeterita ex requisitione Partium
rumq ad bona Starogubq condescendendo Juris dicta
suam securitate publica proclamata et voce M
promulgata fundavit Partesq in fundamen
Memorati Decreti Tribunalitq Regni Petri
coviensis ad sui comparitionem acclamare injunxit
~~ad~~ cuius Ministerialis acclamationem
Partibus ipsis Actorea quidem Mfico Stanislao Lasocki
camerarida Vissogrodiensi ac Clis eius cum olim M Catharina
Ilowska matrimonialiter ~~pereatis~~ in primo voto pereat
per eundem Mfcum Lasocki suo et eorundem filiorum suo
Nomine praeter Statu Gnosi Bogdanskie conjugibus
personaliter adstata Judicente et Actorea Mfcis R
ofeskie conjugibus praeter Judicium Controversys
tium exauditis decidendo Terminum Condescensionis et adstatu
per Magnificum Lasocki Succameraridam Vissogrodiensem
mentem Decreti Tribunalitq Regni Petricoviensis Petricov
in Judicys Tribunali Regni Petricoviensibq F 6 post Fes
Sancti Martini Pontificis proxime praeterita contra MM Nos
ofeskie et Bogdanskie ~~facta~~ edita decernit quatenus
Bogdansiq ~~[illegible]~~ satisfaciendo Decreto eiusd Tribunalitq Regni Pe
coviensi quo mediante solutio summae sex millium ex Tinphonis
Starogubq Gnosi Bogdanskim prout se literis E Bog
ski assecuravit est injuncta summam eandem sex mi
lium Tinphonium Polonicalium per olim M Ludovicum
ski ~~olim~~ quondam Mfci Albert Ilowski vexillifer

Jmss. 2

Plus Plocensis cum ohu M Helisabetha Kiaßonska pro
creatum filium Mfico Stanislao Lasocki Succamerarida Vyso
grodiensi Moderno Actori una cum provisione per medium 817
ab actu inchoati processus in et procrastino Festi Nati
vitatis Sancti Joannis Baptistae proxime venturo soram
officio sustensi Plocensi praevia in ibidem in personam
persoluentis recognoscenda summarum exolutarum
cessione Soluant et Enumerent Nihilominus quo
niam Judicio suo deductum est complanatione certa
inter Mficos Thomam Nossarzewski Judicem Terrestrem Sie
chanoviensem et Elisabetham Narzymska prioris
voti ohu M Alberti Ilonski Vexilliferi Plocensis
ad praesens eiusdem M Judicis Sie chanoviensis consortem
ab una et MM Paulum Bozdanski ensiferidam Plocensem
ac Ursulam Narzymska prioris voti ohu M Ludovici Ilon
ski Vexilliferidae Plocensis ad praesens ejusdem M Bozdan
ski consortem parte ab altera in starozuby die 8 Mensis
octobris in Anno praesenti conscripta Bona Gielczyno
ac non Nullos fundos et accidentias in bonis Prin
cipalioribus starozuby in summis M Nossarzewska
servientibus in possesionem apprehendisse eademq
complanatione Mficis Bozdanskien evictionem a
Summa praememorata cavisse est deductum, provide
D Judicium quatenus M Nossarzewska MM Bozdan
skie in Termino solutionis suprascriptae evincat et
pro eodem Termino summam eandem una cum provisione
superius adjudicata eisdem Gnosis Bozdanskien solvat
seu in casu summae in vim evictionis Non solutionis

bona ~~sibi~~ complanatione ~~sibi~~ superius recensita sibi cessa
portionata summae tamen originali et provisionali
solvendae correspondentia prout in Judicio suo offi
rum condescentoriali in assistentia Mariti sui
sonaliter comparens Judicialiter offert in una tm
post tempus solutioni praefixum in ~~officio~~ praesenti
officij Castrensis Plocensis mutuo sumptu offi
se conducendi unius absentia non obstante
via conscriptione Inventarij praesolventi, seu persolventi, tamen Bozdan
skie tradat et dimittat sum ea Judiciali declarat
quod D. Bozdanski seu Bozdanscy uti summas supra
ptas exolventes M. Lasocki bona in praesentia offi
Castrensis Plocensis dimissa hucusque possidebunt
usque ipsius summae suprascriptae originali et ju
nali exolutae non fuerint. Factum sumptum praemissa
tes scilicet tam MM. Bozdanscy quam et Nossar
scy sub poena banitionis quae decernis et tra
publicandae ~~et quidem~~ super MM. Bozdanskie
in ibidem circa manifestationem super vero
gnifica Nossarzewska coram officio condescensu
in casu summarum non exolutionis nec bonorum p
portionatorum correspondentium dimissionis
publicanda huic per eosdem MM. Bozdanski
et Nossarzewskie poena 14 MM. A. A. Parti et Ju
cio totius Parti in termino solutionis Judicio in
stanti juxta processum Juris communis solvendi
Quantum attinet praetensiones per Magnificam
Nossarzewska respectu praetensionum certarum scilicet

JMJS &

Cameræ horologij ac vadij sapitaneali ad ohm Mfi
cum Ludovicum Ilonski Vexilliferidam Plocensem
habitarum siquidem decisio earundem prætensionum ad
mentem præfati Decreti Tribunalitij Judicio suo sonde
sensoriali Non competit Idcirco Judicium easdem
prætensiones Non posse ad præsens subesse dis
judicationi Judicij sui censet salvam tamen
eidem Mcæ Nossarzewska respectu earundem
prætensionum ad summas præfati ohm Mfci Ludo
vici Ilonski a bonis Paternis abrenuntiati
ibi ubi de Jure venerit Actionem reservat.

Paulus Comitus Jaroszewski Vexillifer Commissarius
ad Trill Radomiæ Plocensis et Terræ
Visogradensis mp

Martinus Florianus Mlicki Notarius Castrensis Plocensis mp

Petrus Tryniszewski Notarius Castr Sochaczewiensis mp

Actum in Campo Granicierum controversarum inter bona Tłubice di-
cta Koziki et Dębsk ac Bobalice Feria quinta in crastino Festi San-
cti Bartholomaei Apostoli Anno Domini millesimo septingentesi-
mo Decimo octavo coram Magnifico Adamo in Jezierno Jezewski
Succamerario Plocensi et Eneoso Martino Floriano Mlicki Ca-
merario Graniciali Notario Castrensi Plocensi in prae-
sentia Magnificorum et Eneosorum Simonis Pincernae Jo-
sephati Succamerariae Dobrinensium Zbomfleich Adami et Antonii
Łukoskich Christophori Tłubicki Andreae Winnicki
Valentini Sulenski Joannis Zakrzewski Josephi Osie-
cki Alberti Białoskorski Pauli Kietlinski et aliorum
Nobilium Plurimorum ad actum praesentem congregatorum
nec non Mlis Regni Generalis Providi Pauli Stopnicki
de Rudowo actum praesentem acclamantis.

Magnificus Succamerarius Plocensis cum officioso videli-
cet Eneoso camerario Graniciali insistendo literis suis inno-
tescentialibus in Fundamento Decreti Castrensis Plocensis Feria
Secunda post Festum Visitationis Ehnae Mariae proxime prae-
terita in Foro Plocensi prolati quo Nimirum Decreto
pro Dislimitatione Granicierum et cognitione earun-
dem bona Tłubice et Dębsk ac Bobalice distinguen-
dam causa per Eneosos Łukoskie Mro Josephato
Zborinski Succamerariae Dobrinensi bonorum Memora-
torum Dębsk et Bobalice haeredi instituta ad
Mlis Succamerarium loci videlicet Plocensem remissa
est editis requisitionibus Partium satisfaciendo ad
campos controversos et Limites disquisitos et descen-
dit Jurisdictionem suam voce Mlis securitate publica
de more et praxi praecustodita fundavit Quo in Termino
Partes eadem ipsae et quidem Actorea Eneosi Adamus
et Antonius Łukoscy bonorum Tłubice Koziki haeredes

JMJ

perse personaliter citatus quoq Mcus Josephatus Zbocinski
Succamerarius Dobrinensis bonorum Villarum Dębski et Bobalicek
res itidem personaliter coram praefato Magnifico Succamerario
et eius officio comparuerunt et secum Judicialiter
822 rhoversis limitibus contouerterunt ductusq Seorsivos
Judicialiter Seorsive demonstrarunt Judiciumq suum
xerunt quibus praemissis ductibus expeditis scopulis
visis necessariam esse Inquisitionem super probationem
Granicierum ab utrinq per ductus Seorsivos denon
tarum per utrumq Partem educendam censet idq
Instanti addij Mlis ad rothisandum super incorrup
tionem Testium Parti utriq praestiterunt Enosi Adamus
et Antonius Lubscy educant et Inducant Testes
Induxerunt et Inquisitiones suas expedierunt, Post
quas expeditas Partis Actoreae Inquisitiones sigillo
Non Modo Mcus Succamerarius Dobrinensis ob
etiam ad praesens Testium amicorumq suorum limi
tationem actus praesentis affectat verum etiam aliis legali
M Succamerarium Plocensem impediunt ob quas Judi
cium praesens actum praesentem terminare Non valet
proinde satisfaciendo tam affectationi Mci Succame
rariae Dobrinensis citati quam etiam parcendo le
gitatibus suis Judicium praesens Succamerarius
Terminationem actus praesentis ad feriam quintam
Festum Exaltationis sanctae Crucis proxime ventu
limitat et pleno in robore prorogat. Pro quo
no Judicium praesens ad fundos et campos rhoversis
se condescensurum Inquisitiones Partis Actoreae consulta
turum granities renouaturum seu erecturum

quid quid Justitia et aequitas exigerit hac in
causa constituturum offertse et declarat Partes
quoq in eodem Termino comparere ac Meus Citatus
Inquisitiones suas educere tenebuntur. Tandem
in Termino ex limitatione Incidenti videlicet Feria
quinta in crastino Festi Exaltationis Sanctae Crucis
Anni ejusdem 1718vi Meus Succamerarius Plo
censis cum officio suo suprascripto Inpraesentia
Meorum et Gnosorum Simonis Pincernae Antonij
Subdapiferi Josephati Succamerarii Dobrinen
sium Zboinskich Laurentij Kawlowski Thesaurarij
Terrae Wissogrodiensis Adami et Antonij Zukoskich
Dapiferidarum Wissogrodiensium Adami Sękowski
Camerarij Terris Zawiszensis Valeriani Zdunowski
Burgrabiorum Castrensium Pauli Rudowski Valentini
Dulowski Simonis Zboinski Pincernidae Terrae
Dobrinensis aliorumq plurimorum nec non Mlis
Regni Emulis Providi Antonij Krupinski de Dębsk
ad acta praesentia assumpti reassumpsit Jurisdictio
nem suam per suprascriptam Mlem acclamatam
In quo Termino Partes videlicet actorea Gnosissi
mus et Antonius Zukoscij Dapiferidae Wissogrodi
enses Citatus quoq Meus Josephatus Zboinski Succa
merarida Terrae Dobrinensis comparuerunt Jude
ciahrerq Secum Rhoverterunt Mariam Controvers
Judicium praesens exauditis Teneri Meum Citatum
ad eductionem Inquisitionis suae sententiavit et
D quatenus Inquisitionem suam educat idq
in instanti Hodij eidem Meo Citato Mlis ad praestandum

824

1212 x ins

JMC

Ultimo scopulo aciali adinvenit idq coram suo Judicio
seu Enoso Camerario et Decernit quatenus Enosi
Zukoscij ac Testes eorum in eam Rotham prout 825
ductus per Ipsos Modo supraescripto Judicio suo
camerariali demonstratus est realis et sine Inju
ria et praejudicio bonorum Mfci Zborinski suo
camerariali Dobrinensis est subsecutus compro
bent idq in instanti Addij Mlis Enosi Adamo
et Antonio Zukoski Jm actoribus praestiterunt in
attendentia Mfci Josephati Zborinski filii Addi
tur quoq et Testibus videlicet Enosis ~~Adamo et An~~
~~tonio Zukoski~~ Martino Zukoski Valentino Zukoski
Adamo Zukoski Joanni Winnicki Joanni Zakrzew
ski Petro Wronski praestiterunt similiter in
eodem aciali scopulo Rotha superius descripta
et per Judicium ipsis depromptum parte itidem
filia attentante, quo attento Judicium suum
ad erigendos scopulos processit Jm procedendo alo
co scopuli aciali ad granicien signatum antiqui
tus existentis bona Dobsk Ubysk et Dobsk
Baran atq Tlubice utraq dividentis ad lapidem
Magnum procedendo scopulum unum in distantia
medietatis inter eundem scopulum et praefatum lapi
dem Magnum cruce impressa signatum
erexit tandem a lapide Magno superius
expresso procedendo scopulum ad alterum Luti
stgno adjacentis in capite agrorum posuit

826

JMJ. +

versus vero latum itidem scopulum prope praefatum
tum aliosque scopulos in Numerosa recta linea tendendo
per Pratum alias Smugiqm ad angularem scopulum
ac Smugu in quo scopulo ~~renouato~~
per Judicium renouato lapis crucis impo-
positus ~~recta linea~~, Jam vero ~~a secunda~~
pertendendo a scopulo angulari praefato Smugu
renouato ad Vtram diuidentem bona Bo-
lice Golaki et Tlubice Kolihi itidem recta li-
nea scopulos quinque Non includendo in
merum recensitum praefatum Angularem scopulum
erexit signis Notabilibus Armaui
impositis in scopulos Carbonibus et fragmen lateris
et sententiauit quatenus Partes Vtraque
scilicet Meus Succamerarius Dobrinensis
Bonorum Dobsk Vtraque Bobalice Vtraque
Mosi Lukoscij Dapiferidae Vissogrodiensis
Bonorum Tlubice Vtraque haeredes granicies
erectas et per Judicium suum designatas
ac approbatas sine praejudicio quouis
Cuiusuis Partis in toto integre et inui-
labiliter obseruent et obseruari tam
se quam a subditis suis curent et se
amplius respectu earundem Non infes-
tauit praemissa sub poenis contra vi-
latores legum Regni et decretorum atque
poena banitionis perpetuae quae super

1712 x ims

JMJ

827

Parte contraueniente in primis Judicijs Castrensibus Plocensibus post retinuentionem celebrandis publicanda Decernitur Illo vero spectat violentias obiectas ac pretensiones quasuis ex granicielibus ad praesens sopitis et finaliter determinatis inter partes exortas respectu earundem Judicium suum perpetuum partibus imponit silentium, protestationes quasuis Decreto lato ac cunctas circumstantias tollit cassat et annihilat perpetuo et in Deum. Adamus Jocinski Succamerarius Palatinatus Plocensis

Martinus Florianus Mlicki Camerarius Granicialis Notarius Castrensis Plocensis mpp

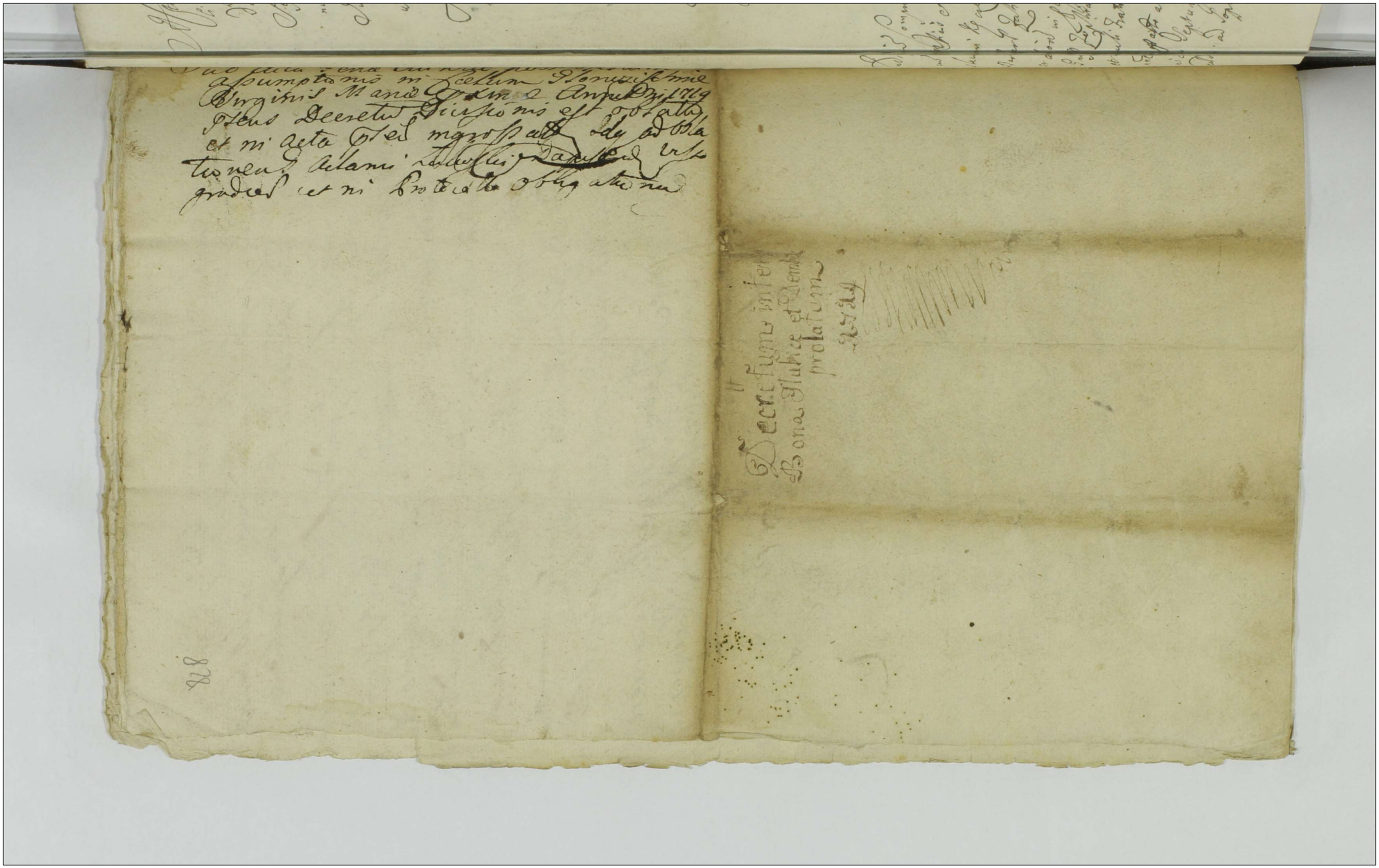

142 x ms 829

Actum in Conventu Ratoviensi in Judicio Compromissoriali per partes infrascriptas assignato. Feria Secunda post Dominicam Exaudi proxima Anno Domini Millesimo Septingentesimo Decimo Nono. Coram Mficiis Paulo Casimiro in Jaroszewo Jaroszewski Vexillifero Palatus Plocensis Judice et Vicecapnco Castrensi Vissogrodiensi Superarbitro ptes utrasq Infro. Casimiro Rudzinski Pocillatore Terrae Cernensis Stanislao Mostowski Thesaurarida Plocens. ex pte mm Strzemboszow. Valentino Niszczycki Castellanida Plocens. Joanne Sigismundo Rosciszewski Tribuno Terrae Vissogrod. Vice Notario Terrae Varsov. et Vissogrodens. ex parte GG Kozłowskich assumptis Arbitris Judicibus. Inpsentia GG et NN. Stanislai Subdapiferi Podolia et Michaelis Strzemboszow. Adami Sękowski Camp. et Vice Mot. Terrae Plocens. Nicolai Kozłowski. Bartholomaei et Thomae Cieszewskich Joannis Kraszewski Antonij Pomianowski Simonis Markowski Matthiae Skowski Jacobi Zugowski Georgij Niedziałkowski Antonij Kręcieiowski et aliorum. tum M. R. S. P. Laurentij Pukalski de Pogorzel authentici et jurati actui pteris adstantis et acclamantis

Judicium Compromissoriale Suprascriptum videlicet Mficus Superarbiter cum Mficis Arbitris insistendo inscriptioni authenticae pro M. Stanislaum in Kęczewo Strzemboszow. Subdapiferum Podoliae Suae et Mficae Barbarae Zahicka Contis Suae et G. Casimiri Zaborowski Burgr. Plocens. et aliorum in processu intrantium. ahnna et G. Nicolaum Kozłowski Suae et Gnosae Zophiae Swierczinska Contis Suae Agnetis de Lipowskie Matris et Pauli Fratris germani Kozłowskich. et aliorum in processu intrantium nnae. parte ab altera. in Castro Petricoviensi Feria Quinta post Dominicam Septuagesimae proxa A. D. 1719. recognitae. qua mediante. Partes eadem. ad Sopiendos inter se mutuos et reciprocos actoratus. et quidem

num. strenuum Dnum Kozlowskim intuitu certarum pensionum
tiarii districtus ex contraventionis decreti Tribunalitii Lublinen-
Kozlowskie similiter respectu pensionis suarum ac summ duorum
um trecentorum triginta florenorum polon. ac respectu cassandi cuius
sessus, et decretorum ex novissime repertis documentis ad omissionem
finalem disjudicationis. Judicio compromissoriali sese submiserunt
in Sugarbitros Officium Nobilium Sandecen. in Sarosczewo Sarosczeski
Vexillifero Sandecen. Judicem, elegerunt Arbitros ex gremio suae
vocando constituerunt, vocatos beneplacito Superarbitro religio
termino intra Duodecim Quadragesimales ex Visencordiis
runt eis facultatem tamen Officio Sugarbitrio in aliud tempus pro
et de consensu campi partium relicta. Ad diem igitur definitum
mutationis ad diem hodiernam de mutuo et unanimi partium consen
facta et loco assignato, condescendendo juxta dictionem fundi
partes ad comparendum praesentibus coram Judicio Mtis adstantis acce
mandas injunxit Quocirca decreto partibus ipsis utrisque Officium
et citta Officii strenuum Nobilem Sandecen. tum S. Casimirum Zabon
Burgi Cracov. et alios m. subdapiferum Podolie suos et alios
Dnos. Instos Kozlowskie et alios in causis intrantibus Officium
Kozlowski suos et alios Actorum et citatorum nomine praesentes, com
Judiciatiter contravertentibus. Quare continuatis consilio inductis
factis et gestis et attento gravamine Dni Kozlowskie juxta actionis
ad novo reperta Documenta, nullis documentis inductis causa sub
runt nec camp[i] invenerunt. Decernendo. in toto stando et decreto
natitio Lublinensi. inter partes Feria Quarta post Festum Visitationis
atissimae. Virginis Mariae in Anno 1718 exhibito. praelato. recepto. cog attento
mina Vigore eius decreti Tribunalitii. primo stante bonae Inquisitionis
coram Officio Castrensi Sandec. educi injuncta una cum Dno Jakowowski
Castellano Sandec. educant, Dno vero Kozlowskie non eductam.
re expectant. unde coram. expectationi annuendo. concessa. dilatio
nis educendi. addictis mittit ad solvendum Dno incumbentes
Dnum inducendos Dnum Nicolaum Kozlowski comparendi in instanti
inducat Testes et educat Inquisitionem induxit et eduxit, post
Judicii adfectionem Inquisitionem per testes in actu expositam

ex Dnis Jahorowski Burgrab Castrens tum nunc Dno Kozłowski
eductam condescendit. Quibus sedulo maturè deliberatis ac pensatis
& rutinatis. Quoniam ex ejusd Inquisitionibus lucide elucebat Jusd
de Scieciejùs Kozłowska. in Ecclesia Lipsiensi civitatensi
nationes. Jacobi Divinorum. Illicos Stroembosce conjuges in Domin
verbis deductus. oppressisse et aggravasse. Sum et alias in convenie-
tias & retractus. Quamde ejusdem ratione & missis causis publicis sen-
censendo decernit Quatenus. Jurrium Castri Vcens. ab actu in
Duodecem Septimanis Ingrediat. cuius dej sessionis & interstitium
Unius Anni integri expleat et continuet. nec ne pendente mandati
Vadius Capitaneale Duplex. pte in egressum ejusd de Jurri. Solvat.
Jum gloriatus est hisce Inquisitionibus patet. Dno Kozłowski Nicolaum.
Dno Jahorowski Burgrab C. Vsg. seu officiales Castrens Burgrabiales.
Vcens. officiose hinc inde executiones in Bonis Lipowiec agens ejus-
sti circumscripsisse. ideirco ejusdem ratione. cuius modi temeritatis
premii, item Sententiando. Injungit Quatenus citando & missa Jurrium Ca-
stri, ab actu in Duodecem Septimanis Ingrediat. cuius dej ad S Nicolaj.
Kozłowski sessionis & duas septimanas expleat et continuet. nec non
Vadius Capitaneale Simplex. cuius officiales Burgrabiales ingressum de Jurri
Solvat. Harum administrando Decretum Supradicti Tribunalitius Regi
Lublinense. Jurrium Castri cuius Vcens. post expletum Superscripti
in Unum integrum Septimanum ingrediat. cuius dej sessionis. & interstitium
Temporis in Decreto. cuius specificatus. expleat. & Vadius Capitaneale.
Quadruplex tum Secundum Duplex Decreto hoc ex egressum adjudi-
catus. pte cius ingressum de Jurri. Solvat. Respectu vero. & cuius Dni
Kozłowski. abusus beneficij injuncti Decreti Tribunalitii eduxerunt.
Inquisitionis tum ejusd Decreti contravenitionis, et cuius in dictis Voca-
tionis deinceps. in Sublationem condemnationis ultimarii Sup-
stitesque Dno Kozłowski Vadius Capitaneale Quadruplex. pte dej in ejusd
de Jurri. in immediata Categoria expleri injuncta. Solvatur et enumerentur.

832

Ad extremum cum mutui ex mutua contentione duelli inter se
Strzemhosz et Sigkoczkowski pervacti inculpantes et rei pro inde ipsos ut
punibiles censendo. decernit Quatenus eluendo ausum lege prohibitum
Turrum Castri Plocen. ab actu secundae expletionis Gnosi Koczkowski
supraspecificatae assignatae in una integra Septimana ~~ingrediantur~~ et sese
ne eiusdem utrique spatium duarum Septimanarum expleant et continue
nec non Vadium Capitoneale Simplex. pars parti in eggressu de
compenset. Facturae sunt praemissa partes sub poena Bannitionis
partis quae Decernitur. et Terminus publicandae in primis et
mis post quamvis contraventionem. Querelae Castrensis Plocensis Ter
nis praefigitur et assignatur. peremptorius. Gnosos vero Agnetem de Lipo
wskie Koczkowska. Matrem et Paulum Koczkowski filium inquisi
nibus hisce in nihilo quopiam redargutos. tum et partem non tam
agentem a poenis quibusvis liberos facit et pronunciat. Ob
ctu Denique ab utrinque praetestationes. Citationes factae ea
a nihil quidpiam honori famae, et aestimationi partium inter
agentium et successorum eorundem nocere debere in perpetuum
declarat in hisque omnibus. partibus utrisque perpetuum
imponit Silentium. Inquisitiones vero partium praesenti in
nitio Lectas. quoniam ab Amdem Stnoo Parocho Lipovi
Mfico Strzemhosz. Subdapifero Podoliae est extraditae Citat
easque in occluso rotulo eidem M. Subdapifero extradendas
declarat et extradit. Denique decidendo. cathegoriam SS. Koczk
skich. intuitu Summae debitoreae. pro olim Gnoso Adamo Kycz
wski in Kyczewo haeredem. ab olim Gnoso Alberto Lipowski co
ctae. et coram Actis Castrensibus Ciechanoviensibus Feria
easque praetestationes Citationes ab utrinque ~~[illegible]~~ ~~editas~~ ~~[illegible]~~
facta et editas tum et condemnationes Supra de Lipowskie et Paulo
Koczkowskie cassat annihilat

x mis

post Dominicam Cantate proxima Anno Dni Millesimo Sexcentesimo
Nonagesimo Nono modo Simplicis debiti insuper et ad solvendum assecu-
ratae Judicium Compromissoriale Decernit. Quatenus M. Stanislaus
Strzemhosz Bonorum Kaczewo haeres et Inscribentis Successor. Sum-
mam Duorum Millium Quingentorum et Triginta Flor. Polon. monetae ar-
genteae et sine procento modo Suprascripto inscriptam Gnsto Kozłowskiem
833
Creditoris Successoribus una cum provisione annua ab actu Decreti
inter eumdem M. Subdapiferum Podoliae et Mfcum Mostowski Dapi-
ferum Palatinatus Plocensis, pro tunc eiusdem Summae cessionem manualem habentem nunc ve-
ro retro cessionem post factam ad originales Successores devolutam
injunctae Solutionis prolati computanda: Coram officio Castrensi
Plocensi in et pro Crastino Festi Natalis Sancti Joannis Ba-
ptistae proxime venturo solvat et realiter. Quod a poena trium M.
Pol. pti ad Summa solvenda enumeret. Sub poena Banitio-
nis quae Decernitur et Termini publicandae in Ducis circa manifestati-
onem praefigitur peremptorius. ~~Mfcus vero Strzemhosz Subdapifer~~ ~~praesentis Decreti Compromissoriale Vigore~~
Podoliae Bona seu sortes sibi officiose traditas in Bonis Lipowie
existentes Gnsto Kozłowskiem ab actu in duabus Septimanis in realem
possessionem dimittat et a possessione ex usufructu quovis
supersedeat Sub poena Banitionis in proximis Cibos post contraven-
tionem publicanda praesentis Decreti Vigore.

Paulus Cmrus Jarosz Pr. Vexillifer Palatinatus Plocensis
Judex Capitaneus Castrensis Terrae Visogrodensis ad decidendam
Causam hanc inscriptus per partes super arbiter mp

Casimirus Rudzinski Poecillator Terrae Cernen: Arbiter mp
Stanislaus Mostowski Arbiter Actoris Partis mp
Walentij Niszczycki K.P. Arbiter mp
Joannes Sigismundus Kossowski Tribunus Castrensis Terrae Visogr. Vice Notarius
Tris et Castr. Varsaviensis et Visogrodiensis Arbiter mp

Officium Gen. Castren. Capitulo Elbing. ad [illegible]
in Chmielowski Decretum Infrascripto reproduc. ad a
cand. Discepit in tenore sequent.
sub actu Gen. 6to in Vigilia Sess. Mitto fa
Joannis Baptistae ad 1419

Decretum Compromis-
sariale inter mm. [illegible]
[illegible] Kozłowskie
1419

834

143

Altum in fundo Bononum Eostomi Eaza
Molendinatoris feria Sexta post Festum
Sancti Pauli Primi Eremitae proxima
Anno domini millesimo Septingentesimo
decimo Octavo

835

Coram Enosis Joanne Sigismundo Roscisze
wski Tribuno et Comerario Eranciali Wyssogrodien
Notario Castren Plocen Alberto Lempicki Judice
et Vice Capitaneo Sebastiano Chodubski Notario
Terrestri et Castren Zacrocimen in praesentia Enoso
rum et Nobilium Joannis Dzby Burgraby Castren
Rizanen Ignaty Wolder Vice Regentis Wyssogrodien
Alberti Popowski Stanislai Elinski Gaspari
Lorski Petri Olszewski Balthasari Kolankowski et
aliorum plurimorum Nobilium ad Actum praesentem
congregatorum Necnon mlis Regni Emilio Providi
Alberti Bocian de Osiek Actum Judiciorum
acclamantis

Judicium Suprascriptum Condescensoriale vigore
decreti Judicij Tribunalitij Regni Petricovien inter
Enosum Jacobum Elinski Actorem ab una et Enosum
Mathiam Kobylnicki Subdapiferum Wyssogrodiensem
parte ab altera feria Sexta ante Festum Praesentatio
nis Gloriosissimae virginis Mariae proxima Anno pro
xime praeterito millesimo Septingentesimo decimo Se
ptimo lati Quo mediante decreto condescensio Ju
dicio suo in fundum Bononum molendini Eostomin
dictorum et investigatio de proprietate molendini
et in cuius possessione in antea illum extabat iniun
cta est satisfaciendo eidem decreto Tribunalitio
ad fundum Bononum eorundem Eostomin die et
Anno in Actu contentis condescendit Jurisdictionem
suam praemissa Actibus officiosis de Jure debita
Securitate per suprascriptum mlem proclamare
et partes ad Jure parendum acclamare demandavit
ad Cuius mlis acclamationem Partes Actorea

836

Enosus Jacobus Elinski personaliter Citata ve
Enosus Mathias Kobylnicki Subdapifer Wysogradien
itidem personaliter. Judicium Suprascriptum Con
descensionale Illationibus et controversys partium exa
ditis Suspensa tantisper de ex reproductis per Partem
utramq documentis decisione Causae quae necessariam esse
Inquisitionem in puncto proprietatis molendini et inc
ius possessione in antecessum extabat et quae utrum et qua
ta Sors erga alios vicinos Parentem Juris datori
Actoris ad interesse molendini respiciebat ~~in instan~~
et per quem hocce molendinam post primitivas
eiusdem molendini devastationes ~~est~~ extructum
suo coram Judicio in instanti educendam cens
~~Additur~~ Mlioz ad pronunciandam Juramenti rotha
sup incorruptionem testium parti utriq addit Sc
Juramentum per partem Parti est indultum Postquod
Indultum in primis Parti Actoreae testes inducere mand
induxit Testes Pars Actorea et Inquisitionem suam ed
xit inducat quoq et Pars Citata induxit et Inquisitiun
itidem suam eduxit Post quas eductas Inquisitiones
dicium ad lectionem earundem Inquisitionem tum quo
Jurium et documentorum per partem utramq reposi
rum condescendit ex quibus lectis Inquisitionibus
tum quoq reproductis Juribus Quoniam manifeste elic
olim nles Joannem Elinski et Evam Kownacka Coniuge
seu potius ipsammet n nlem Kownacka ex Capite olim M
tus suae de Gostomskie Elinska haeredisse circa Sortem
in Gostomino existentem in possessione pro portionata
tis molendini extitisse eandemq Sortem molendini seu ad
quatum Interesse Sortis eiusdem molendini olim Enos
Andreae Kowalevski Subdapifero Plocensi Actis Castr
Ciechanovien feria Secunda ante Festum Nativitatis
Beatissimae Virginis Mariae Anno Dni millesimo
centesimo Septuagesimo Secundo in Summa Centum
renorum polonicalium modo obligatorio invadiasse
Jam vero Enosum Stanislaum Elenski filium filum eor
dem Enosum Joannis Elenski et Evae ~~Gostomska~~ Kown
cka Interesse eiusdem molendini moderno Actori Enos
Jacobo Elenski Actis Castren Ciechanovien Sabbatho in

crastino Festu Sanctorum Omnium Anno domini millesimo
Septingentesimo Nono resignasse, juxta Judicium Sortem
eandem molendinum exemptibilem esse censet et decernit Quo
circa idem Egnosus Jacobus Henoski Genosgetsetor a nobili
Stanislao Henoski in exemplionem &c pro alis erga alios
consuccessores nbis eundem Stanislai Henoski Gunodatonos sui Sortis
scilicet erga Nicolaum Fratrem Annam olim nbis de Sey Casimiri
tem derelictam Petronellam Kaczyeska Mariannam Nobilis
Gaspari Comitis Henoski Sorores germanas Summam virginis
Florentiae pot et congruli Summa Cerium Florenorum pro alo
reali obligatorio Lire et abstela presenti pro Feria
Secunda post dnicam Judica Quadragesimalem proxima
Anno presenti rudenti coram Officio Castrensi Cracoviensi
solvet et realiter enumeret sub pena Litalus vero Sam
mam eandem levet et delevata quoniam Post solutam vero
eandem Summam habita ratione Sortium proportionis
Sortium totius Villa Estomiro et Sortes Supascriptorum Bo
rorum olim Joannis Henoski et Eva Nowacka jurisdi
partis moderno stetori Egnosi Jacobi Henoski octuagesimam
Quartam partem proventus molendini et census accidentis
tis in prospectum realem in Specie vario Septimanali
tradet et realiter dimittet Egnosus vero Henoski Sortes
et portiones proventus sibi adjudicati utaliter nec aggreva
tora advehere et alys Bonis Segetum aggravare jure
sumat Facluri sint ordinis partes utrinq; subpena
Banitionis perpetuae qua et rare decernitur et Termi
nus publicandi in causa per alterum partem contra
verbum coram in genuis et presentia Castrensi Caputa
nealibus Placeti Terminus prefixa adcitatione proficisci
et consecutus peremptorius Lustra adjectis per utramq;
partem ebdem jdem Quatuordecem mensium pro perpetua
pacis et Judicio roboratione nunstatis solvenda Pro Jakosk
Judicij indultum decreti praesentis vigore.
Joannes Sigismundus Kossinski Tribunus Sanctae Regiae Majestatis Regni Poloniae
Castrensis Cracoviensis Notarius Jussu Venerandi Officialis mpa.
Albertus Lempicki Judex et Vicecaputaneus Castri Zawichostensis mpa
Sebastianus Chodubski Notarius Terrens et Castrens Zawichostensis mpa

Decretum Condescensionis
in Bonis Postumino
1918.

838

Actum in Curia bonorum Villae Straszewy Sortibus Gen. Jo-
sephi Alberti Adami et Joannis Sumpewskich feria
quinta post festum Sancti Laurentij Martyris proxima
anno Domini 1718 Coram Cursis Adamo Lubowski
Camerario Zawskiensi Vicetiano Terrae Burzenskiej Cathe-
dralis Plocensis Leonardo Kurzbowski pro parte partis actoreae
Simone Gnieszewski pro parte partis citatae amicis loca-
tis in dentia Gnesnensi ac NN. Josephi et Alberti Sumpe-
wskich Mathaei Miszewski et Zuzannae Sumpewska con-
iugum Martini Marszewski Valentini Lebrowski Andreae
Malewski Joannis Kownacki nec non Mtis Regni Gnatis
Providi Michaelis Rogowski de Brzeska ad actum praesentem
assumpti. Quod quidem Judicium amicabile locatum
vigore decreti officij Casus plocensis in Terris Querelarum
Causarum officij ac Causarum Militarium et Fisci ac Cau-
sarum Exemptionum Judicij una cum Continuatione ante-
riorum Causarum in diem hominum incidentibus feria se-
cunda post festum Visitationis Gloriosissimae Virginis
Mariae proxima anno Domini 1718 inter Gen. Mathaeum Misze-
wski et Zuzannam Sumpewska coniugibus actores ab una
et Gnesnensi Josephum Albertum Adamum et Joannem Sum-
pewskie ultra parte ab altera et hoc in causa pro ante
rescissis Gnesnensis Sumpewskiem occasione summae
Mille Sexcentorum flor. pol. in alba argentea sive pro cento
moneta testamento ultimae voluntatis olim Gnesnensis Sigis-
mundi Sumpewski partibus actricis et citatorum de
acta eius in Sumpewy die 28 Junij in anno Domini 1712
de bonis paternis et maternis in et dotationem eiusdem Gnes-
nensis Miszewska inscriptae et ordinatae et pro solutionibus in pro-
cessu eo nomine in se latiori existente in diem Sa-
diernam incidentibus partibus ipsis utriusque actoreae quinque pentes
citata vero per Gen. Josephum Albertum et Adamum Sumpe-
wskie sub praetextu sui nomine pentes coram Judicio a-
micabili locato comparas et secundum Judicio contra vertens

Sigismundum Szczepanski olim Gnesnensis Dam-
browska consortem pro illo tempore suae matri actricibus actis
authenticis Regni inscriptis summam quingentorum Tinfo-
rum quantum ipsis erga alios consuccessores spectat
et concernit parti actoreae praedempta summa centum
Tinforum et summa mille sexcentorum Tinforum
quoniam actricem non nisi summa quingentorum erga
alios consuccessores et summa materna concernit ab
actu praesenti pro vigilia festi Sancti Martini Pontificis
proxime et immediate ventum coram officio Ca-
sareo praeloco realiter et effective sine quibusvis
dilationibus manifestationibus pro via eiusdem summae
mulieribus in bonis mundis et liberis locatione, et
omnimoda securitate praeprodita luita per pentem ci-
tatam poena quatuordecem Marcarum Polonicalium
parti et Judicio totidem Judicio quidem amicabili
in instanti sub poena bannitionis perpetuae et nunc pu-
blicanda parti vero circa solutionem summae solvenda
solvat sub poena bannitionis quae decernitur
et Jornus publicandae in primis post contraventio-
nem querelam Casarum praeloco Judicis conservatur
peremptorius; quantum vero attinet provisionem
a summa eadem ut dotali actores Comes concernens
Judicium amicabile locatum eo attento quoniam
citata pars summam apud varios debitores praecipue
Judaeos ac alios habentem huiusque non vindicavit provisio-
nesque aliis creditoribus suis pendere solet proinde Judi-
cium amicabile ab impetitione respectu provisionis
et rationibus inferendis ad praesens partem citatam
liberum facit et pronunciat praesentis decreti vigo-
re Adamus Sokolowski Cas. VI Burgrabius Cas. Dobr.

842

Decretum Condessen
Senate inter Elisabe
uskie et Simpeuskie

1718

Sub Actu Sabbathi
in Crō Festi S. Mar
tini Pontificis

1718

147 [illegible] bonorum Lekowo possessio

145

843

Actum in Fundo Bonorum seu Sortium Villae Ro-
matowo ~~Sorte~~ Sabbatho post Festum alias intra Octavas
Festi Sacratissimi Corporis Xti Dyxximo Anno ejusdem 1716

Coram Gnoso Martino Floriano Mlicki Camerario Graniciali Ter-
restri Vice Notario et Burgrabio Castrensi Plocensi in praesentia
Gnosorum Alberti et Nicolai Zoltowskich Jacobi et alterius Ja-
cobi Laurentij et alterius Laurentij Stanislai Zglenickich Joan-
nis Peszynski Gregory Romatowski aliorumque Nobilium ad Actum
praesens congregati nec non Mlis Rni Gnatis Providi Ada-
nis Gdesielski de Villa Choczyn Actui praesens adstantis et omnem
acclamantis Officium praesens condescensionale insistendo Decreto
Judicij Castrensis Plocensis in Castro Plocensi Feria Secunda post
Festum S. Margarethae Virginis et Martyris proximius
praeteriti lato ad Sortes seu Bona ex quibus Nobiles Jacobus
et Laurentius et Stanislaus Zglenicky alijque Actores expul-
sos sese Zoltowskie cittos afferebant et Judiciliter inferebant condescendit Juris
dictioneque fundata Securitate publica voce Mlis Supra Sri
proclamata ad exequendum hocce Decretum procedendo Partes
ad sui comparitionem acclamare injunxit post quam accla-
mationem Partes eaque scilicet Actorea NN. Jacobus Stanislaus
Filiastri et Fratres germani nec non Laurentius Patru-
us Zglenicky suis et aliorum Actorum Nominibus
citti denique Gnosi Nicolaus suo et Mfici Succamerarij
Gostinensis Albertus suo et ~~Praesentor~~ Fratrum suorum
Nominibus Zoltowscy comparuerunt et coram eodem

844

Officio secum in controversias condescenderunt Quibus con
se inducto Nles Zgleniccy Actores ~~[illegible]~~ deduci
quisitionem in probationem pretensionum et obiectorum
affectarunt quorum affectationi officium uti licite annu
do deductionem ejusdem Inquisitionis In Instanti injur
et Mlem supra scrum ad rothisandum sup incorrup
nem Testium prefatis Nlibus Laurentio Patruo Jacobi
et Stanislao Filiastris Zglenickiem addidit Prestiterunt
postq prestita Juramenta Inquisitionem suam eduxerunt
qua educta officium presens teneri et Gnosos Zoltowskie
ad deductionem Inquisitionis sue sententiavit et quorum
prefati citti eandem non deduxerunt verum actum pres
et presertim Gnosos Nicolaus Zoltowski ad aliquod tempus limitari af
fectarunt in quo terno et suam Inquisitionem educere
et Juribus non temeram possessionem probare sese obtulerunt
pro inde officium presens tam ex preallegata affectatio
nis quam et ex alijs Judicium suum promoventibus ra
tionibus non intrando in ulteriorem disjudicationem
Causae cum parata nihilominus partis Actoreae Inqui
sitione causam presens ad Judicia Castrens Plocens
ximius in Castro Plocensi celebrandum remisit et Terminum
Partibus in ejusdem Judicijs proximius celebrandum prefi
assignavit et conservavit comparendi peremptorium.
M. F. Mlicki Cbet Tris Vicenotarius et Bl Plocen mp

1247 [illegible] bonorum Lekowo possessio

Sub Actu Sabbatho post Octavas Festi SS. Corporis Christi Dni anno ejusd. 1716 845

~~Officium praesens Castrensis capitanei Plocensis ad oblationem Jacobi Zglenicki Decretum Condescensoriale in Bonis inferius nominatis expeditis manuq. Eiusdem Subscriptis Reproducens ad Acticandum suscepit in Tenore Sequenti~~

Officium praesens CCE ad oblationem Jacobi Zglenicki Decretum Condescensoriale in Bonis inferius nominatis per E. B. C. R. expeditis manuq. ipsius propria subscriptis Reproducens ad Acticandum suscepit in Tenore Sequenti

846

Decretum Gordesci
Seriale in Domo
Domatiwo 1716

147 Actum in Curia bonorum Lekowo, possessio

146 # 847

Actum in Fundo Bonorum Brochocinae Magna in Termino per Decretum Infrascriptae Judicij Officij Castrensis Plocensis praefixo Feria Sexta post Octavas Festo Sacratissimi Corporis Christi Domini Anno Eiusdem millesimo Septingentesimo Decimo Quinto.

Coram Magnificis ac Gnosis Stephano in Krasniewo Strzeszewski Subiudice Terrestri Pawskrensi et Vice Capitaneo Paulo Casimiro in Jaroszewo Broszewski Vexillifero Plocensi Judice Vicecapitaneo Castren. Vissogrodien. Notario Officialibus Castrensibus Plocen. in Praesentia Gnosorum ac Nobilium Annae Zołtowska olim Gnosi Alberti Zołtowski Subiudicis Terrestris Plocensis Relictae Consortis Alberti Zołtowski Ipsi cum olim praefato Mco Subiudice Terrestri Plocen. procreatae Adami Łukowski Camerarij Pawskrensis Vicenotarij Terrestris Sigismundi Sniegocki Burgrabiorum Castren. Plocen. Francisci Pawistowski Antonij Leszczynski Valentini Sniegocki Valentini Łukowski Simonis Markowski Laurentij Gierzynski tum Spectabilium Georgij et Catharinae Jedrzejewicow Conjugum Notariorum Camerae Salinariae Plocensis Sacrae Regiae Mattis et aliorum ad Actum Praesen. Congregatae nec non Illis. Rni Gnalis Providi Alberti Sobiak de Krasniewo ad Actum Praesen. Assumpti. Quod Officium Castren. Vigore Decreti Officij Sui inter Spectabiles Jedrzejewicow

848

Notarios Juppe Salinariae Plocen Conjuges ab Una
Gnosam Annam Zoltowska olim Gnesi Alberti Zoltowski
iudicis Terrestris Notarij Castren Plocen Consortem dere
Viduam Ac alios Citt Parte ab altera in Judicijs Ca
Plocen Feria Secunda post Festum Sanctissimae et
dividuae Trinitatis Anno Praeter in Causa occasio
variarum Praetensionum intuitu Tenutae triennalis
nonum Brochocina Pullulantium aliarumque violen
rum et obiectorum Processu Contentorum Prolati
Bona memorata Brochocino Actu suprascrip. offi
Condescendit Jurisdictionem suam Judicem fundavit
que Condescensionis Suae acclamatae et Securitate uni
provisa Partes utrasque ad Judicium Suum voce Sup
Sui Mtis acclamare demandavit. Quo in Termino
rea Spectabilibus Jedrzejewicze Conjugibus per se
Citt vero Gnesa Subiudicissa Terrestri Plocensi et Res
ctu Suarum praetensionum ex occasione Tenu
Bonorum eorumdem Brochocina emergentium Ac
itidem pltr. Suo et aliorum Citt. orginaliter nmo
Judicio Suo Comparen et Secum iudtr controverten
Quarum Controversijs Judicium Officij Rey Coram
inductae exauditae debite intellectis Eoque attento
do quidem Partium utrarumque Praetensiones Regestis
notationibus, et Seorsivis Interrogatorijs, per utram
Partem Conscriptae et cons se abinvicem habitae tum
que Actoratus Spectabilium Jedrzeiewiczow Conjug
non modo respectu earumdem Praetensionum verum
orum excessuum et violentiarum Gnesae Subiudicis

147 Actum in Curia bonorum Lekowo, possessio

849

ac alijs obiectis est institutus. quae Commissa absq. Co-
sci et decidi nequeunt Idcirco Necessariam esse ante
omnia per utramq. Partem Super deductionem Reali-
tatis praetensionum ac se mutuo habitarum tam
obiecta et violentias ac Damna iuxta interrogata
iudicii producta Educendi suo Coram Iudicio in Iu-
ti censet. addidit Mlis ad Rothisandi super Incorrupti-
onem Testium. praestiterunt Scilicet tam Spectabilis
Jedrzejewicz Notarius Salinarie Plocensis suo et Con-
sortis suae nomine quam Inosa Subiudicissa Terrestris Nu-
cen in Actoratu et Reatu suo et aliorum nomine ipsis vo-
ca Rotham ipsis iudicii depromptam. Inducunt Testes
Induxerunt et eduxerunt. Postquas per utramq. Par-
tem eductas et expeditas Inquisitiones. Iudicium Ex-
cij Ptey ad Lectionem Eorum Condescendit Quae
Lectis et per omnes Circumstantias diligenter p-
lis Testimonijsq. singulis bene libratis ac ponderatis
Quantum attinet Actoratum Spectabilium Jedrzejewicz
Obiectosq. excessus, et Violentias, Quando quidem ex
Inquisitionibus luculenter deductum est. Inosa
Subiudicissam Plocen non attento Contractu Ar-
tono cum Spectabilibus Jedrzejewicze ad Triennium
Bona Brochocino in Possessione eorum libere p-
Constituta Summa atq. realiter levata dimissa
cum Nobili Dobrzeniecki atq. Tryffel inequitasse ibi
Actoreli Jedrzejewicze in pacifica Possessione inquies-
te Subditis et praesertim Laboriosis Terrifabro et alt-
Inquisitionibus.

850

Simoni de Villa Eadem Brochoinio Equos cum Curribus
violenter accepisse Jam vero per Praefatos N. Dobrzenie
et Gryffel per Gnosam Subiudicissam Omissos in Bo
ijsdem violentias ~~cass~~ Inquisitionibus deductas causas
Idcirco Eandem Gnosatam Subiudicissam atque Nten D
niecki uti Possessionatum respectu Praemissorum Punib
esse censet Et licet quidem Gnosa Subiudicissa majo
promeruit Poenas Nihil ominus Judicium Praesc
habita Ratione Status ipsius mulieris ad mitiorem
Condescendendo decernit Quatenus eluendo Suum exc
Gnosa Subiudicissa Vadium Capitale Parti in Tempo
infrascripto Judicio vero medium Vadij Capitalis in Ins
ti Sub Poena Baonis ex nunc Publicandae Jam
tem Nobilis Dobrzenicki Turrim Castri Plocen ab
Praesen in Duabus Trinis ingrediatur Eandemque de
nem Turicam per Quatuor Septimanas Subie
nec non Poenam triplicem Quatuor Decem MM
Parti in egressu de Turri Judicio vero Duplicem Pa
Quatuor decem MM Polon Instanti Sub Rigore
Praescriptae uterque solvant Factura est praemissa t
Q Subiudicissa Plocen quam N. Dobrzenicki Sub
na Banitionis quae decernit et Termino Public
in primis Judicijs Castri Plocen post Contraventionem
Celebrandae Conservat Peremptorius Salvam Nihil
ominus Praefatis Jedrzejewiczom Actoribus Respect
personalium Poenarum cum praedicto Gryffel uti Perso
vagabunda et Impossessionata ulterius praeveniri po
rit in Foro et Judicio Competenti Actionem Judicium
vat et praecustodit Quo vero Spectat Errogatae
Eosdem actores Jedrzejewicz Contributiones et pro

147 Actum in Curia bonorum Lekowo, possessio

851

...itis Bonorum praemissorum. Brochocino expositis varij
...litibus Proviantus atq non perceptis pro Uno Anno tam
et occasione exinde praetensae Defalcae Contractu praecusta
ta obsterilitatem Anni in Frumentis Summam alia
praetensiones Judicium Lectis et bene Consideratis in Praeti
Inquisitionibus Regestis, Quietationibus ex persona
Contributionibus ac Documentis visis et liquidatis
Priorem Spectabilem Jedrzejewicz ad Comprobandum
invenit et decernit Quatenus Super Quantitatem
...liter erogatae Contributionum ac Proviantum atq Sub
Quantitatem in uno Anno non perceptae Summae non
nullasq Praetensiones per Judicium liquidatae salvo
moderamine Judicij Sui Comprobet Idq in Instanti
ditur. Et Quoniam Gnosa Subiudicissa praeciden
Juramentum pacificandoq Suprascriptas omnes Prae
siones includendo et Vadium Capte cum praefato
...ctabili Jedrzejewicz suo pro interesse tantum p
Summa Mille Tymphorum Polon ...
in Judicio Praesenti interveniente amicabili Interp
ne Composuit Idcirco Judicium Praesens appro
eiusmodi Compositione Judicialiter facta Dec
Quatenus Gnosa Subiudicissa Insistendo Compos
ni ac Declarationi Judicialiter Compositae Summa
praefatum Mille Tymphorum Polon praefato Actori
...ctabili Jedrzejewicz ab Actu Praesenti in Una Se
ptimana Coram Officio Castri Plocen realiter et
...ctive mediante Quietatione de eadem Summa in ibi
Subsequenda Solvat. Post Cuius Summae exolutionem
Ijdem Spectabiles Jedrzejewicze Conjuges in Una Sep
mana de Bonis praefatis Brochocino per se Possessi

Condescendant. Eadq in Eod Statu prout in Suam Possessionem receperant iuxta resonantiam Contractus tradant ac in Praesentia Mlis et duorum Nobilium Officiose conducendi dimittant facturae sunt. Prius utraeq Partes sub Poena Banthonis Quae decernitur et Ternus Publicandi in Primis post Contraventionem Iudicijs Castrensibus Plocensibus Conservatis perennis. Lucta per utramq Partem Poena Quatuor decem Marcarum Polon. sibi ~~com~~ abinvicem compensandi Iudicio vero in Instanti Solvendi. Quantum attinet Actoratum Gnosae Subiudicissae et Pretensiones ipsi contra Arendatorios Possessiores habitis Propiorem praefatum Spectabilem Jedrzejewicz ad vadendi adinvenit et decernit Quatenus in eam Sthan Quia occasionem ultimam fugae Subditorum de Bonis per se possessis non dedit tum prout plus Laborioso Terifabro quam ipsi debebat. et alter L dicto Pijale itidem plus Pecuniae quam Damnum per ipsum furto Causatum Constabat accepit Iam Instanti Addit Indultum liber a Termino Legis et Causae pronunciatur. Iam autem ab aliquoties Laborum per Subditos Brochocinensis in agris Plocensibus ultra mentem Contractus exercitum Iudicium Praesens pro Causato Damno. ex occasione privati usus Laborum. a Subditis Duobus Brochocinensibus per Gnosum Starorypinski officiosa Traditione ~~Possessis~~ per aliquot tempus Possessis Subiudicisse Recompensat Adextremum Reliquas Praetensiones utrarumq Partium ex occasione Tenutae Praemissorum Pullulantes et ...

4 Bonom.

1247 Actum in Curia bonorum Lekowo, possessio
[illegible] Dobri

x Jmas

853

iudicialiter agitatus Iudicium Praesens tollit
Cassat et annihilat. Perpetuumq Partibus in
terpenit Silentium

Stephanus Smreszewski Sub Iudex Terrestris Zarskiensis
Vice Capitaneus Castri Plocensis

Paulus Casimirus Jarosseski Vexillifer Castri Ilm
Castri Plocensis Iudex Vicarius Terr. Visogra
[illegible]

Decretum Concessen
bonis in Bonis Bro
chocino

1715

Officium praesens Castrensis Capitulo Plus ad obtinendum
Incoli Sokolnicki Decretum Infrascriptum reprod
ad acti eandem suscepit in tenore sequenti

Sub actu Feriae secundae in Vigilia
Sti Visitationis Gvm ad 1715

858

147 Actum in Curia bonorum Lekowo, possessio
nis Gnosorum Sampławskich Venatorum Dobri
nensium Sabbatho in crastino Festi Sancti An
dreae Apostoli Anno Domini Millesimo Septin
gentesimo Decimo Quarto. 855

Judicium praesens Condescensoriale videlicet Terrestre
Plocense et Castrense Liuense inferius expressum. Vigore De
creti secundarij Tribunality Regni Petricouien. Sabbatho post
Festum Sancti Lucae Evangelistae proximo Anno nunc cur
rente 1714. inter partes infranominatas prolati, ad
bona superius in actu specificata condescendit, ibidemque
Jurisdictionem suam officiosam in praesentia Gnoso
rum ac Nobilium Gabrielis Sampławski venatoris Dobri
nensis, Alexandri Kicki Pincernae Podoliae Dionisij Bon
kowski Camerarij Terrestris Ciechanouiensis, Felicis Umie
cki Pincernae Podlachiae Francisci Mileski Joannis
Demby Andreae Halecki Thomae Białoszewski Dominici
Kołakowski, Valentini Budny, Francisci Nadratowski atq
Ministerialis Regni Gnalis Prouidi Matthaei Satkow
ski authentici et Jurati fundauit, taliterque funda
tam eidem Ministeriali supraspecificato publicare ac
securitatem omnimodam actus praesentis omnibus pro
clamare mandauit. partesque ad comparendum suo co
ram Judicio acclamari fecit Quo in Termino Partibus
utrisque videlicet Actorea et Citata Magnificis Radzyminskie
Parente Pocillatore, Filio Dapifero Terrae Ciechanouien. ac
alijs actoribus et Citatis per eundem Magcum Antonium
Radzyminski Dapiferum Ciechanouiensem suo et aliorum acto
rum et Citatorum nomine personaliter Citata vero simul et
actorea Gnosis Sampławskie et alijs per Gnosum Joan
nem Demby Plenipotentem inscriptum comparentibus
et Judicialiter controuertentibus Judicium praesens Condescen
soriale satisfaciendo Decretis anterioribus Tribltys Regni
Petricouien. partibus inter se Jure experiri mandat, In experi

mento Suspensa executione punctorum antenorum D
ti Tribunality. Necessariam esse ante omnia hac in causa
quisitionem per partem utramque in mutuis actoratibu
realibus ex testibus fide dignis et rei gestae bene gnaris, q
contenta Citationum et protestationum partium utrarumq; ex
endam esse censet suo coram Judicio idque instanti Ad qu
inquisitiones peragendas Judicium prsens accedendo par
bus principaliter inter se agentibus Juramentum super incorru
nem Testium deponere et prstare mandat ad eiusdemque prst
dam Juramenti rotam Mnles Rnis Laudeo prstatum Matthaeus
Jsthis addit: et quoniam prstate partes principlr agentes videlt
trius Radzymynskis Locillator Czechanoviens et Endsa Sampławska
tonska Dobrynens idem Juramentum super incorruptione Testium
cile Judicij prstitterunt ideo Judicium prsens ad excipienda testimo
per testes deponenda et expediendam sufficienter inquisitionem p
cepit Qua inquisitione per utramque partem expedita et coram
Judicio reposita Partibus in causa principali Judicium pleas Condescend
riale procedere inivngit. In procedendo resolvendo Suspensionem e
cutoris Decreti Tblty Rnis Petricoviens ad cognitionem Juriu
ptorum ac documentorum authenticorum sup bonis pro gnibus re
est servientium eorumque connotationem Judicium se contulit. Qui
Connotatis revisis et cognitis Juribus Quo ad actoratum magnif
cum Radzyminskich nimium Locillatoris Patris et Dapiferi Sen
ratiens vi causa Juris exhibitionem 4tis Bonis in Bonis Lekowo
Enybowo post fata olim Endsi Bartholomei Szydłowski Stenda
rita funiti in personam olim Endsi Casimiri Szydłowski Patris germa
vi eum Successive devolvendo ac per eundem Endsum Casimirum S
dłowski in personam Magci Adami Radzyminski Locillatoris Sochanow
cia Donationem Bonorum Lekowo et Enybowo Feria 2da in crastino
festi Sanctissimi et individuae Trinitatis anno Dni 1700 in arce
chanowiensi factam demisse petentium Quoniam ex productis docum
tis et Codicibus authenticis deducitur Bona totalia Lekowo olim
Endsi Stanislai Lekszthi hereditaria in duo capita principaliter dem
nipse et quidem unius medietatis totalium Bonorum Lekowo Endsi
olim Andreae Lekszthi per donationem a Endso olim Stanislao
Lekszthi Parente factam, haeredem extitisse. alterius vero medietatis
totalium Bonorum Lekowo olim Endsi Bartholomaei Szydłowski
per Donationem a Endso olim Andrea Lekszthi et quidem primo
parte a Endso Nicolao Lekszthi fratre ejus quasi ita factam

finito

Simlr hæredem constitutum esse post eundemque olim Enosum
Bartholomæum Szydłowski steriliter vita functum in quatuor
fratres germanos Enosos Andream Stephanum Casimirum et
Joannem Szydłowskie hæreditatem successivam devolutam esse
Ideo Judicium præsens Condescensoriale eandem quartam sor-
tem medietatis totalium bonorum Lekowo post fata Enosi Bar-
tholomæi Szydłowski in personam Enosi Casimiri Szydłowski fra-
tris successive devolutam Magnifico Radzyminski Pocillato-
ri Ciechanoviensi ex dividendam esse et extradendam censet: simi-
liter quantum spectat tertiam sortem alterius medietatis
eorum bonorum Lekowo post olim Enosum Joannem Pałucki in
Enosam Annam Pałucka filiam Enosi Zebrowski consortem ac per
eandem Enoso Bartholomæo Szydłowski recognitam post eum
vero olim Enosum Bartholomæum Szydłowski steriliter vita
functum itidem in quatuor capita ut supra expressum devolutam pro
Enoso Casimiro Szydłowski ac demum per eundem in personam
Magci Radzyminski Pocillris Ciechanoviensis demissam quartam sor-
tem ex eadem tertia sorte totalium bonorum Lekowo ab eadem Enosa Anna
Zebrowska provenientium ex dividendam eidem Magfico Radzymin-
ski Pocillri Ciechanoviensi et eidem applicandam sententiat. In
altera vero tertia sorte post præfatum olim Enosum Joannem Pałucki
in Enosam Evam Pałucka filiam eius Enosi Elinowiecki consortem
devoluta ac per eandem Enosam Elinowiecka in personas Enoso-
rum Casimiri Szydłowski et Mariannæ Pałucka coniugum per dona-
tionem in arce Ciechanoviensi Feria 5ta post Festum Visitationis Bmæ
Virginis Mariæ Anno Dni 1687mo demissa per eundem vero olim
Enosum Casimirum Szydłowski in personam Magci Adami Radzyminski
modo donatario transmissa medietatem eiusdem tertiæ sortis præfato
Magco Radzyminski Pocillatori Ciechanoviensi ex dividendam Ju-
dicium præsens declarat. Ratione vero proventuum ex eisdem sortibus
Enosi olim Casimiri Szydłowski post Enosum Bartholomæum Szy-
dłowski successive devolutis per partem actoream Magcum Radzymin-
ski Pocillrem Ciechanoviensem prætensorum, eorundem proventuum a
quonam restitui et solvi debebuntur cognitionem et decisionem
ad Trnum Divisionis totalium bonorum Lekowo inferius determinan-
dum hoc idem Judicium remittit. Quo vero ad actoratum Enosorum Krep-
skich seu Enosæ Samplawska Venatorissæ Dobrynensis quantum spe

obat ex diuisionem sortis in Lehowo post Exosam olim Ha
rianam Paluckam olim Exosi Casimiri Zydlicz coniugem in
eam jure naturali successionis aequalis erga alias sorores
post olim Exosi Exosam Joannem Paluchi Patrem ipsi con
cernentis, atque altenus sortis a Exosa Eua Paluchal Exosi El
nowechi consorte sorore eius quadtitu, eandem sortem supra ex
pressam circa diuisionem totalium bonorum Lehowo pariter ex
diuidendam, et ei cui de competentia et juribus potioribus
uenerit applicandam esse censet Judex prodens. Quam ex diui
sionem eorum bonorum Lehowo iuxta contenta et actoratus par
tium utriusque quomam Judex prodens Condescensionale vigore De
creti Tabulj Regij Petricouiensis propter ardua temporis praesentis nu
merosis impedimenta et valdas pericentes legalitates effectua
re non potuit quapropter vigore facultatis in eod Decreto Tabu
lari Regij Petricouiensis sibi datae actum fuerit in Fine Sessionis diuisio
nis seu ipsammet Diuisionem totalium bonorum Lehowo per Judi
cium Condescensionale unius absentia ex Judicibus non obstante
expediendam ad diem 13tiam mensis Maij in anno Decembris Supra
1715. inchoatem limitat et declarat. Ead Judicia Tribunalia Petricou
et Castrensia Liuen partes utriusque pro termino diuisionis requi
rere et conducere, ipsammet partes eadem cum dispositionibus Ju
dicialibus ad legitime peragendam Diuisionem paratas comparere te
nebuntur subpoena banitionis in proximis Judicijs Castrensibus Liu
censibus post tempus diuisioni statae assignatum celebrandis decer
nenda et publicanda. Talitur de causa adpradens in utroque actu
ratu causa Juris Judicium prodens Condescensionale ad discus
candam causam facti lectionemque Inquisitionum per partem
utramque repositarum accepit Quibus lectis et diligenter inspec
tis per omnes circumstantias examinatis. Et quidem quo attinet
actoratum Magnificorum Radzyminskich Patris Consultatoris
et filij Capitanei Pincharouiensis quantum spectat obtentam di Judi
cium in vitam Magci Adami Radzyminski Consiliarij Cracha
rouiensis et inscriptionem pro inferendis violentijs per varios
varijs temporibus personas Exosi Krepskim Conjugibus obla
tam Judicium prodens Condescensionale trahente se parte Cita
ta videl Exosa Sapiehina Venatorissa Dobrynensi circa Inscri
ptiones ad Quaestionem Juratorum decernit. Quatenus casu Exosa
Krepska seu Sapiehina Venatorissa Dobrynensis cum duobus

859

Robulus genere hb similibus eundat [illegible] Juramenti ro
tam: prout dispositionis per quas ungue personas in vitam
Magci Adam Radzyminshi Powillnis Siecharowicy et infor:
mationis ad quasuis violentias eid Infris Powillnis Siecha
rowicy per ullas personas inferendas non est rea, et prout
ipsal ita et sum Enosis Carolus Krzepski Vice Notarius Jnis et sa
rum Siecharowicy manibus nec petse nec per Subordinatos nec
alios pro Magco Radzyminshi Powillnis Siecharowicy disposuit
et informauit idque in primis et proximis post quatuor Septe:
manas ab actu presenti celebrandis Judicijs Castrey Plocen
hbpdna bonitatis perpetue in casu non satisfactionis Decreto
presenti in eisq Judicijs Castrey Plocen decernenda et publicanda
Ratione vero depositionis bonorum Lekowo sortis Magci Ra
dzyminshi Powillnis Siecharowicy vtrisq additionis Curiarum
et subditorum Enosis Krzepskich obiectis quoniam eadq bona in
posessione Successorum olim Enosi Pomatowshi existunt per Ma
gcos Radzyminshi Powillnis Siecharowicy obligata ex eisdem
Inquisitionibus patet adhuc stante vita Enosi Pomatowshi in par
te esse eadq bona deposita esse inter cuius Succes actio ratione
eorum bonorum est incho:ta Judicium eo in puncto presentis non
Magci Powillationis Siecharowicy ad Successores olim Enosi Po
matowshi ubi de jure competenti regulandam et jurisdicendam
arbitratur. Alias vero protestationes Magcorum Radzymin:
shich et quod ratione molendini aggeris dissipati et ratione
piscaturæ in fluvio Zodynia ad decisionem circa Divisionem
fundorum et totalium bonorum Lekowo per Jnis Supremexpresso Ju
dicium Ders rejicit. Quantum vero attinet actoratum in
Causa eadi facti Enosiorum Krzepskich seu Enosie Sampla:shia De
nationibus Dobrynen ihq Judicium presens Leges inquisitionibus
quarum Spectat obiectam per Enosios Krzepskie actores disposi
tionem in rem jus Magcos Radzyminshich eodem Magcos
Radzyminshie Patrem Powillnen Filium Dapiferum Siecharowicenses
ut Status Inquisitionibus in quorum non redarguto a Causa
et impetitione quamis Enosiorum Krzepskich libens sunt et pro
nunciat nihilominus respectu indebitis vexa et obiectorum
non gbatorum Judicium decernit quatenus pars actorea Enosia

460

860

Sampławska Venatorissa Dobrynensis et Eno[s]us Martinus
Krępski uti successor olim Eno[s]i Caroli Krępski Vice Notarij
Trnis et Castren[sis] Ciechanovien[sis] poenam duplicem quatuordecem
marcarum Poloniae Parti et Judicio suo totiq[ue] in instanti solvat
sub poena banitionis in eisq[ue] Judicijs Castren[sis] Plocen[sis] primis et
proximis post quatuor septimanas celebrandis publicanda Quo
vero spectat excisionem rubetorum et coarationem fundi cir
ca molendinum dictum Polny tum extructam domum circa idem
molendinum in tabernam conversam eam praetensionem Eno[s]o
rum Krępskich ad Trnum Divisionis bonorum totalium Lekowo
superius assignatum cognoscendam et determinandam remittit
Quantum attinet restitutionem subditi Laboriosi Stanislai de
Erzybowo per Mfcum Radzyminski Dapiferum Ciechanovien[sis] Gene
rosis Krępskim accepti in hoc puncto Judm[ae] pens Condescensoriale
ex rationibus Judicium suum permoventibus, restitutionem eiusq[ue] sub
diti Laboriosi Stanislai ad Trnum praefatae Divisionis bonorum Leko
wo suspendet. Ratione denique damnorum in aedificijs
Eno[s]orum Krępskich in bonis Erzybowo desolatis tum
in segetibus ac pratis Magnificis Radzyminskich ob
iectorum Inquisitionibus in parte id probantibus propi
orem partem actoream Eno[s]am Sampławska ad comproba
tionem praefatorum dictorum damnorum iuratoriam adin
venit decernendo Quatenus eadem Eno[s]a Sampławska
Venatorissa Dobrynensis damna sibi ex occasione Magni
ficorum Radzyminskich in bonis Erzybowo illata ad ta
xam Sexcentorum florenorum Polonicalium per modera
men Judicij sui reducta comprobet idque in Termino praefa
tae Divisionis bonorum Lekowo assignatae. Postquam compro
bationem subsecutam Magnifici Radzyminscy eandem
summam Sexcentorum florenorum Polonicalium ex moderamine
Judicij sui pro praefatis damnis adinventam solvere tene
buntur coram officio et actis Castren[sis] Plocen[sis] in duabus septi
manis proximis post peractum et expeditum actum Divisio
nis eorunq[ue] bonorum Lekowo idque sub poena banitionis in Ju
dicijs Castren[sis] Plocen[sis] post tempus solutioni praefixum proxi
mius

mus celebrandis, decernenda et publicanda. Protestationes, vero laesivas et actus quosvis ad diem hodiernam intervenientes ab utrinque Judicium praesens inter partes cassat et annihilat

861

Nicolaus Chamski Subiudex Terrestris Plocensis mpp
Joannes Mlodzianowski Notarius Terris Plocensis mpp
Stanislaus de R. Rzepecki Poculr Novogr.
V. Capneus et Judex Castren. Terre Liven. mppria

Officium Praesens Castrensis Capitanei Plocensis ad Oblationem Nobilis Andreae Chalinski Decretum Condescensionis Mariae in Bonis inferius nominatt. officiose per Officia Terrestris Plocensis et Castrensis Livense expeditt. manuq. Eorund. Officiorum Subscriptt. reproducens ad acticandum et Actis Praesens Ingrossandum Suscepit in Tenore Sequenti. (Inserat).

Sub Actu in Castro Plocensi Sabbathi [illegible] Crastino Festi S. Innocentum Martyrum A.D. 1414

862

Decretum Condescensionis in Bonis Lekowo oblatum.

1714

149 870

Actum in Fundo Sportum Lubosyrao magna feria secunda post festum [illegible]

1148 Ims 863

Actum in Bonis Villa Laszcow in Termino Consecrationis Decreto Comprovinciali Petricoviae lato assignato Feria Sexta post festum Sancti Joannis Baptistae proxima Anno Domini Millesimo Septingentesimo Decimo Quarto Feo obsolennitatem Fchi Sanctorum Petri et Pauli Apostolorum vidiem Crastinam hora Lato coram Egregio Stanislao de Luborodz Luborodzki Notario Terrestri Zawichostensi Ptg Plocen tum Magnifico Joanne Victorino ab Stworow Lostworowski Vexilliffero Terrae et Judice de Vicecapreo Castri Sernensis Judicii Terrestri Zawichostensis et Officii Castri Sernensis tum Egregio Stanislao Honano Debenski Succamerario Plocen Joanne Sigismundo Loscisbeuski Notario Castri Plocen Subst. Camerario et Vicenotario Terrestri et Castrensi Wyszogrodiensi de Linea Paterna Hiacentho Lezenski Capitaneo Nihilominus amicis locatis in Praesentia Perillustris et Reverendissimi Martini Szydlowski Canonici Cathedrat Plocen Vnuccen Sieluccen et Suadpostth tum Egregio Stanislao de Nihil Nicolai Szydlowski Succamerario Plocen Valentino Klemenski Vicenotario Terrestri Zawichostensi Borgrabio Castri Plocen Gaspari Krassowskarski Borgrabio Castri Plocen Casimiro Gosticki Matthia Sieklicki Ludovici Lutkowski Bartholomaei Karwowski Francisci Traianski Joannis Tonski et aliorum plurimorum hoc non Stonesp. Valentini Stadnicki de Radzanowo Nihil Regni Gratis authentici Actu Instantis et ad clamantis Judicium Terrestre Zawichostense et Officium Castrense Sernense cum amicis locatis Supra dictis in Virtute Decreti Comprovincialis Petricoviae Sub Secuntate Judicioru Tribunat Sabbatho post Dominicam Oculi quadragesimalem in anno presenti inter Magnificam Dorotheam de Szamowskie Szydlowska Succameranam Plocen Actricem ab una et Perillustrem ac Reverendissimum Martinum Canonicum Plocen Patrum et Magnificum Nicolaum Succameranidam Plocen Filiastrum Szydlowskie parte ab altera Reos, per Illustrem et Magnificum Nicolaum Skorzewski Vexilliferum Schovensem de Tribunat Regni ex Palatinatu Posnaniensi Judicem Deputatum et Eorundem Judicioru Tribunalitium Vicemarschalcum alios Illustres Magnificos Deputatos Judices

ac alias dignas Personas in subscriptione expressas lati. Quo Decreto
Sui Judicij et Officij Suprascriptorum ad bona haecce Laszewo et alia olim
Magnifici Joannis Szydlowski Succamerarij Plocen. Condescensio ad per
agenda infrascripta pro die hesterna est necessaria agnita ex requisi
tione itaq Partium utrarumq ad eadem Suprascripta bona Laszewo die
hesterna Condescendendo actuq suo ex ratione Solennitatis hesterna
ad diem hodiernam reclamari Mti adstanti Iniuncto die hodierno
Scilicet Sabatho in Crastino Festi Sanctorum Petri et Pauli Apostolorum
Actu Judiciali per Mtem acclamato Jurisdictione fundata pace
et Securitate publica Actui Juridico Conveniente promulgata Sa
tes ad Comparendum Suo Coram Judicio Condescensoriali acclamando
iniunxit Quo in Termino partibus ipsis utrisq Actorea quidem
Mfica Succamerarina Plocen. Matre Suo et Pupillarum nne per se p
Citata Magnifico Succameranda Plocen. etidem ptis Comparentibus
Judicium Condescensoriale una cum Amicis locatis ex rationibus Ve
dis tum et de mutuo utrarumq partium Consensu imo affectatione
Actum hodiernum ad Feriam Quintam proxime et immediate in
minantem cum toto pleno et integro effectu prorogavit Termi
Partibus utrisq talem qualem ad psens habere debuerunt pleno in
robore Conservavit Comparendi peremptorium. Itaq ex eadem
mitatione feria quinta post Festum Visitationis Beatissimae Vir
ginis Mariae proxima et immediata Idem Judicium Terrestrae Za
wskrzen. et Officium Castrense Cernense Scilicet Mfici Stephano
in Krasniewo Strzeszewski Subiudex Terrestris et Vicecapitaneus
Castren. cum Suprascripto Notario Zawskrzenses et Mficus Vexillifer
et Vicecapneus Castren. Cernen. cum amicis locatis Scilicet Gnosi
Joanne Sigismundo Kossuszewski Notario Castren. Plocen. Camerario
Vicenotario Terrae Nyssogrodensis Hiacentho Lezenski Dapifero
Vladislavien. Jacobo Glinski in praesentia multorum Nlium tam
Actu Superiori Contentorum quam aliorum tum Mlis Regni Gnalis
Suprascripti Actui psenti adstantis et acclamantis ad bona haecce
Laszewo officiose Condescendendo reassumptaq Jurisdictione Su

149 870

Actum in Fundo Gonsum Lukoszyno magna feria secunda post Festum [illegible]

865

Suprascta ad Comparendum Partes Suo Coram Judicio Condescensoriali per Mlem acclamandas demandavit Quo in Termino Partibus ejsdem utrisq prout in superiori Actu Comparentibus et secum Judiciis Controvertentibus Quarum Controversis Coram se inductis ex auditis Judicium Suprascitum Condescensoriale cum Amicis locatis ad adimplenda Contenta Decreti Compromissorialis se Contulit et primo quidem iniuncta Cognitione et dignoscentia Massae Substantiae olim Mfici Joannis Szydlowski Succamerarij Plocen tantis per suspensa propter meliorem Sui Judicij infrascriptorum informationem tenen Partes utrasq ante omnia Dispositiones omnes Inventaria bonorum Statum eorundem demonstrantia res cunctas mobiles fatis eiusdem Mfi Succamerarij Plocen relicta quaecunq Circa ipsas manent in instantaneam reproductionem et repositionem Conset et ut eadem reponant iniungit idq in instanti Tandem quoniam Partes ex interpositione Sui Judicij Condescensoriali et amicorum Locatorum ponderata Justa et aequali bonorum Sae predicti olim Mfici Succamerarij Plocen fatis relictorum proportione et Officio amicabiliter Composuerunt proinde adhaerendo eidem Compositioni Suo Coram Judicio factae habita ratione Quartae partis Substantiae tum et respectu mobilium quorum vis in vim dotis Mficis Annae et Franciscae Szydlowskim eiusdem olim Mfici Szydlowski Succamerarij Plocensis cum eadem Mfica Dorothea Dramińska Actrice Matrimonialiter procreatis filiabus Summam Septemdecem Millium florenorum pol monetae in Regno Currentis assignat ad eiusdemq Summae de bonis Paternis omnibus Mficum Nicolaum Szydlowski Succamerandam Plocensem persolutionem tenen debere Sententiat Cuius quidem Summae Quoniam Mficus Succameranda non est in persoluendo

Verum tam huic Summae Dotali Suprascriptae mficas Sorores Su-
as Concernenti quam Summae Decem Millium flor. pol. Decreto Com-
promissoriali mficae eidem Dorotheae de Draminski Szydlowska
Succamerariae Plocensi cum praecustodita eiusdem locatione
et ulteriori post Sera illius fata dispositione ac in domum
Szydlowianam devolutione ibidem expressae adiudicatae tum et
Summae Duorum Millium eidem mficae Succamerariae eodem Suprascripto
Decreto itidem ad Solvendum Sententiatae dimissionem bonorum pro-
portionatorum Scilicet Villarum Smolna Dzięciewo Szuwaki mgsk
Narty, et Sortis in Boranowo Sitae in Palatinatu Plocensi Districtu Ko-
cieżien Consistentium cum omni attinenti ad eadem bona instan-
taneam dimissionem offert iisdemque bonis uti frui de Anno ad annum
ad exolutionem Summarum mficam Succamerariam cum filiabus
eius et Sororibus suis benevole permittit Itaque Iudicium praesens Con-
descensoriale una cum amicis locatis in Summis Suprascriptis mi-
dotali Septemdecem Millium flor. pol. evictionali Decem Millium
et simplici Duorum Millium flor. polon. eandem mficam Succame-
rariam et filias eius intromittit possessionemque realem et pacificam
assignatis omnibus debitis Siquae in iis reperiuntur bonis Subter-
pus possessionis ad exolutionem Summarum Supraspecificatarum
quoniam Summa dotalis Superspecificata ultra quaevis onera ex-
assignata liberam mficam Succamerariam declarat ad evincendum
mficum Szydlowski teneri Sententiat Consoribendum Seorsive bonorum
eorundem Inventarium ad fundum Condescendendo Casibus for-
tis integre descriptis pro utraque parte ex more antiquo reso-
uatis et praecautis procuravit et iuxta idem inventarium
tenenda bona tradidit ac Scilicet tota Constituta et se Iudi-
cij praesentis et amicorum Locatorum plenarie Partibus
inter se agentibus decisioni Committentibus facturum sunt

149. 870

Actum in Fundo Gnatum Lukoszyno magna feria secunda post Festum [illegible]

867

Premissa omnia Partes utraq sub poena Banitionis quam iam ex nunc decernitur et Terminus publicandae super Parte Contraveniente postquamcunq in aliquo puncto Contravenionem semper in primis Querelam Castro Plocen Terminis Conservat peremptorius

Stephanus Strzeszewski Subiudex Terrestris Zawiskiensis Vice Capitaneus Castri Plocen

Joannes Victorinus a Rostworowo Rostworowski Vexillifer Terrae Iudex ac Capitaneus Cren Cern

Stanislaus Luboradzki Notarius Terrestris Zawiskiensis Plocen mpp

Joannes Sigismundus Rosciszewski Notarius Castrensis Plocen Sig. Camerarius et Vice Notarius Tris et Castr Vissogrodiensis Amicus Locatus mpp

Hyacinthus Lzenski Dapifer Junowladiensis amicus Locatus mpp

Johannes Glinski omnibus Locatus mpp

Officium praedens Castri Capitanei Plocen ad oblationem Mosi Gaspari Rzepotarski Burgrabii Plocen Decretum Condescensionis Infrascriptum reproducendum ad acticandum suscepit in Tenore sequenti Inserendum.

Sub actu 7 Quartae ante Festum S. Margarethae Ver M. proximo ad 1714.

868

149. 870

[illegible]tum in Fundo Gnatum Lukoszyno magna Feria secunda post Festum [illegible]

Decretum Condescensus
nale In bonis [illegible]
[illegible] per [illegible]
Zawskiren [illegible]
[illegible] Castren [illegible]
[illegible] An 1714

898

Actum in Iudo Sportum Lubosz ao magna Seria secundo post Festum Sancti Jacobi
Apostoli proxima Anno Domini Millesimo Septingentesimo Decimo Quarto Coram
Generoso Martino Floriano Mielki Generali Capitaneo Praedicti Vielkopolscio
Districtus Posn Nocensis in presentia Venerorum et Nobilium Dominorum
Andreae Jodkowski Jurgrabiorum Castrens Nocen Ludovici Jodkowski
Judicis Castrens Nocensis Martini Lubosz Jacobi Lisowski Alberti Orlowski
Sebastiani Golczewski Stanislai Lisowski Joannis Ski Rami Lubosz
Joannis Skarbowski Gaspari Gronowski Adamo Jarocki Ski et aliorum Nobilium
ad actum presentem congregatorum Nec non Mtis Regni Iudis provide Joanne
Korbal de Villa Nowe ad actum presentem assumpti

Venerosus Jurgrabius Castrensis Nocensis Vigore Decreti in Castro Nocensi inter Egnos
Martinum et Adamum et alios Lubosie Albos et Jacobum et alios Lisowie Stre Gran
germanos parte ab altera Tali de Simeum Generum Lubosz no magna pro Dispu
diandae pretensorum et Alterig de Se Habitorum die Hodierna in Acta Sonten
et requisitione Alterius Partium coram Se Judicium Suo Judicium pro
clara voce Mtis publicata fundavit et Partes ad sui comparitionem acclamare
Mandavit. Qug Partibus citatis actorea parte Egnis Lubosie per Egnum Mar
tinum Lubosz pro et aliorum actorum nec Generaliter Stata vero similiter actorea
Egnis Lisowskie per Egnum Jacobum Lisowski pro et aliorum Fratrum nec alter
coram Se comparentibus et secum Judicium Litis contestationibus Materiam pro
versis Judicium Se Sedens coram Se inductis et exhibitis Sus pensa tandem per deci
ne actoratum per Nobiles Lisowskie Egnis Lubosiis intentatorum et ad termi
nem confessionis per Judicium Castrense Nocensis rejectorum Necessari
am Inquisitionem super contenta Processualium Litterarum et productam
per Egnos Lubosie Mtis Lisowskim petitis objectorum Petitorium
decidendum esse censet Qug in instanti et audito Mtis ad notificandum pro in compa
rendum Se Qug Parti Petitoriae tam Egnis Martinus Lubosz actor pro et
aliorum actorum nec in actoratu quam et Nobilis Jacobus Lisowski pro et aliorum Fra
trum nec in reatu Pro Se tam in actoratu quam et reatu Sedentes Judicium
Qug Partes Inquisitionem educendum
Judicium commendatas Partibus actoratibus et reatibus Actoribus esse
pendi mandat Inexperimento vero Partibus esse Secum in controversia
et Partibus ipsis inductis Judicium vero ejs exactis intellectis et deliberatis Mandat
mentis visis et perpensis Inquisitionibus eductis Litis Judiciali
et per omnes circumstantias ponderatis quantum attinet actoratum Egnorum
Lubosiis Mtis Lisowskim intentatum Superiores eos Egnos Lubosie ad compro
bationem quatuor et quantitatis Intentationum post Festa ohm Egnis Valentini

Lubski Parentes ipsorum derelictorum et per obm Parentes relatorum ad bona Ipsorum
rio abactorum et receptorum seu sibi restitutorum Jam vero Evolsum Martinum Lu
Sui Valoris Sex porcorum et Trium Juvencorum ipsis ppriorum per obm Pa
bles Lisowski ex bonis Lubostybo receptorum et in usum suum convers
Trium ejusdem pro hyeme obm Pl Joannis Lisowski Patruum. Et quia dictus
ejusdem contra Pl Jacobum Lisowski per ipsum dependitorum Jam vero Jacob
sortia omnes Lisowski [illegible] salvo tamen Modernius in omnibus Jud
Suo reservato esse censet Jam vero Pl Lisowscij Successores obm Pl Joannis Li
Sui evadant in eum Juramenti Rotham quia obm Parens ipsorum summas
ratas post obm Parentem actorum Lubski [illegible] cum Matre actorum et Consorte
Secundo loco, ullo modo tam in paratis pecuniis quam omnibus rationibus quibus
non recepit seu ad restitutionem eorum summarum successoribus Lubostybo p
licet actoribus teneri Deo et Sancta Jesu Christi Passione vita ipsarum adjuvan
post quae ipsorum Juramenta vel non Judicium decernendo in quibus Judiciis
nus liceat quia ex inquisitionibus ebiis Summas non nullas in obligationibus
tium scriptarum per obm Pl Valentinum Lubski Parentem actorum datas eosdem
Pl Lisowski Parentes a Creditoribus levasse et de sortibus obligatis eosdem
disse quia tamen eidem Summa in exdotationem Pl Marianne Lubskiej Sor
ris germanae actorum conversa sunt quod hoc ex inscriptione per manum
Pl Petrum Lubski formatis Castri Sobieniciensibus d 2 pt Dnicam Misericor
dia pro A D 1691 Jam et abrenuntiatione per eandem Lubskiam in bonis tan
tui quam successorum Lubskiego Summatis Castri Sobieniciensis in anno eod
ante Festum Martini Pontificis Factis et recognitis quod ideo respectu earum
Summarum ex bonis quibusvis Levatarum Incompetenter Partem actoricam
re adinvenit. Sed non minus
quoniam ex Inquisitionibus et re ceubis probatis
et ex complanatione facta inter obm Pl Joannem Lisowski et Catharinam Paje
Conjuges ab una et Pl Albertum Lubskiego et Consortem ipsius parte ab altera
bos dymo magna d 2 pt D. Martini Pontificis pro A D 1702 consignata obm
obm Pl Lisowski pro Expensis defunctis et combustis super Summam 350
rum cum eisdem Lubskis composuisse et eandem Summam levasse proinde decem
temus eidem Lisowscij Successores obm Pl Joannis Lisowski Summam eandem
Florenorum ex causa eadem Summa Centum Florenorum per actorem Exactionem
bos pro eorundem bonis a pro Pl Alberto Lubskiego facta dispositione
eorum obm Lisowskich factam levata forum officio Castri Plocensis ab actore
in deducendum Exactionis quibusvis Manifestationibus gestationibus et Jur
veis dictis et qua tamen originali, Cesta Summa Tota dispositionem Ma
ipsorum in pia opera seu potius in Substantia Parentum Lubskiego

est Soluant et realiter enumerent Jam vero scriptum fortum Manuale super
Summam eand Centum Florenorum per d Martinum Zukowski autorem olim Lisow
skim Parochum in Ggadowyzo die 29 Februarij in A D 1702 super hanc ce
ssum datum cassat et annihilat. Ino vero altiores actoratus Enjsorum Lisow
skich ad Determinum Sententem rejectis Judicium resolvendo Antenatum Ju
spectionem suam decernit et quid primo respecta Summa Materna Mille
Centum Florenorum Polon per olim M Valentinum Zukowski quondam Stanislai
filium olim M Catharinæ Dajdzkich sororis pro illo Tempore Sub autho
ritate Loci et Jesum Dorotheæ Ver Martynis in A D 1664 in spe
cie eand Summam ad successores omnes ex lumbis ejusd olim M Catharinæ
Dajdzkich procedentes legaliter regulandam esse declarando et eand in capita
Septem et quid Zukowskiego 4 Jam vero Lisowskiego 3 dividendo decer
nit pro tenuis pd Zukowscij tribus M Lisdzkiem fratribus suis Uterinis
Vnicam Florenos 154 grossos 4 et Solidum Vnum currenth in Regno
moneta Summam totalem efficientem Florenos Ducentos Septuagin
ta Octum et grossos Tredecem in tria festa capita ex Summa capitali 1100
Florenorum materna provenientem reservato pro fratribus Zukowskie residuitate
Summæ Sequich Sororibus eorum fortuna paterna pro dote ipsam concernente
Satisfactis est coram officio hoc Loci Sacri Sine quibus manifesta Mentibus
et Juris Dispositionibus Quia de eadem Summa materna quietatione seu in Loco
Exhibendo recognitionale cessione coram officio hoc Loci Sacri Soluant et rea
liter enumerent Insuper pd Nosti Zukowscij et quid Martinus ex summis in
suis Scripto Manualibus servatis Summam Ducentorum Decem Imperiorum
Computatis efficientem olim M Joanni Lisdzki et Catharinæ Dajdzkich Matri
sub conjunctis assecuratis et pro forte M Lisdzkich Summam Centum quin
quaginta Decorum Florenorum Polon grossorum 4 et solidi 1 provenientem eand Sum
mam Centum quinquaginta Decorum florenorum Polon grossorum quatuor et solidi mi
nus Incipus vero Adamus Jacobi Scriptum Suum super Summam Septuagin
torum eidem olim M Joanni Lisdzki Parenti assecuratam Summam eand Septuagin
ta Octonum florenorum Polon fatos Lisowskie concernente ambo hosti Zukowscij Martinus et omnes
Summas similiter ad acta presenti in duodecem Menses coram officio hoc Loci Sacri
Placiti Sine quibusvis dilationibus et provocationibus quia tamen realitas
tos Scriptorum bonorum et quid vnius Sup Summam 30 alterius vero Sup Summam
90 Florenorum citra eand Solutionem coram eodem officio hoc Loci Sacri Lisow
skie actoreb prestandam Soluant et realiter enumerent. Denig Judicium pro
Sensu prosequendo inter Partes Obtinentes eadem Lites Sententiat gra
tiosus Successores dictos Lisowskiego Mobilia post olim M Catharinam Dajdzkich
Derelicta et Successores omnes condemnata pro Semino solutionis sibi

873

ab invicem summarum comportent comportata coram officio Castrensi Plocensi com-
bent et pro Justo et Aequo inter se dividant et dispartiant Factam sunt Par-
tes praemissa omnia sub poena banitionis perpetuae in primis Querelarum Castrensi Plo-
censi Trinis post quamlibet contraventionem publicanda licita per Utramque Partem Pa-
na 14 marcarum Polonicarum per Partem Parti compensanda Judicio vero Juxta
munis Juris processum solvenda Ad extremum In alijs praetensionibus per Ju-
dicium suum compensatis perpetuum Partibus imponit Silentium Aequo
creto Pars Illa scilicet NN. Lisowscij appellationem Interposuerunt Remi-
nemque causam Recursus ad Judicium Castrense Plocensi affectarunt et postularunt
Jnq Enosus Bidgrabius causas omnes et actoratus denuo ad Judicium C. Plo-
censi remisit et Terminum in primis Castrensi Plocensi Trinis Partibus Utrisque praefixit
Signavit et Conservavit Comparendi peremptorium

Martinus Florianus Mlicki Camerarius Eraniciulis Vice Notarius et Bi-
grabius Castrensis Plocensis

Decretum in Condescensionis
in Fundo Gram Zukoszy-
no magna latum

1714

Sub acta Feria 5
in Vigilia Festi S.
Laurentij Martyris
A D 1714

1714
1714
1714

Actum in Raigz in Termino Judicij sompromissorialis
Feria Tertia post Festum Sancti Bartholomei Apostoli proxima etanno Domini Millesimo Septingentesimo
Decimo Tertio coram Magnifico Adamo Thoma in Kil Kr.
Zichi Locumtenente Slocens. Judice deputato ad Tribunal
Regni ex Actis Salmen. Superarbitro Paulo Casimiro ab Ha-
rozewo Jaroszewski Vexillifero Judice et Necnon Ja-
strzeb Episcopodiez de Notario Castri Slocens. Sta-
nisl. Laborae Kl. Notario Terri. Sandomir. et Sattel Bre-
Joanne Sigismundo Rosa[illegible] Kl. Camerario Granicia li et
Vice Notario Terrae Episcopodiez pro parte principaliter agente
Generosum Thomam Wich. Sebastiano Chodurski Tribuno
Terrae et Vice Notario Kri. et Casti Sacrocimen. Nicolao Mo-
derskio Vicecapitaneo et Alexandro Gembarski Ensifero
et Vicenotario Terrae Czechanovien. a parte altera Arbitris
Judicibus constitutis in praesentia Generosorum Wlad. Joannis Sta-
nisl. Remoski Subjudicis Kris et Judicis Castri Terrae Dobrino-
Joannis Miedzianowski Kri. Slocens. Constantini Kozlowski Kri.
Kris et Castri Czechanovien. Notariorum Martini Michalski Camerarij
Granicialis et Vice Notarij Castri Slocens. Michaelis Zernicki Camerarij
Kris Dobrinen. Joannis Stanislai Thesaurarij et Sacrocimen. Alexan-
dri Kielczewski Vicenotarij Kri. Sandomir. Valentini Ugniewski Vicenotarij Kri. Sando-
mir. Kielczewski Vicecomitis et Burggravij Castri Slocens. Josephi et Joannis Augustini
Kielczewski Vicecomitis Sacrocimen. Michaelis Zaborowski Casimiri Kosinski
Vicecomitis Dominici Bonkowski Burggravij Castri Slocens. Andreae Gembarzewski Sun-
dicis Mikowski Stanislai Skarszewski Kri. Sandomir. Bartholomei Barchowski
Judicis Mikowski Stanislai Skarszewski Kri. Sandomir. Bartholomei Barchowski
Ludi Sattlowski Valentini Dobrogostowski ac aliorum Nobilium Regni
Gualis Liquidi Martini Kowalski de Romanowo autem Venerabilis Magis-
Venerabiles ad Stantes et acclamantes.

Judicia Suprascripta compromissoriale Scilicet Magnifici Superarbitri et Nobilium
Judicum in Scriptis autem Venerabilis Sabbati Septimo
Festum Sancti Bartholomei Apostoli proxima etanno Venerabili recognitis quamdiu

Gnosus Michael Zaborowski Suo et aliorum officiorum et stationis in processu
tractus nomine ad vna. et Gnosi Marianna Kownacka Consors eius Gnosi
Zaborowski de divortio ad vtrius agens. in causa Gnosum Casimiri Romaszewski
et Stanislai Pleiski amicorum delinea Paterna et materna proximiorum
vanus Hessel Eustachius Gostomski Martianus Hess Ludovicus
Gutkowski Antonius Kasiorowski scabinis et officiis Suo et aliorum Statio
et adiutatoris in processu in tractus nomine ac vtilitatis Gnosi Michaelis
Serenissimi Siechanoviensis adiutatis. parte ex altera. Sonentes finem litis
rum et actionum mutuarum et quidem principaliter Gnosus Zaborowski
Gnosi Marianna de Kownacke, Hessium, ac aliis ratione excessuum
um. ad Judicium Tribunalitium Petricoviensis citatis et ibidem post edictas
stationes indecisa pendente. Jam vero in causa Gnosi Hessel ac aliorum
Gnosi Zaborowskie ac aliis occasione certarum violentiarum et post stationes
gestu latarum citatis ad Judicium Tribunalitium institutis et eidem Serenissimo
indecisa pendens. tum in omnibus interuenientibus violentiis causis criminalibus
et fiscalibus. Inscriptionum guarantiis nullitatibus dignoscentiis. Jesse Judicium
compromissoriali commiserunt. pari omne Judicatus Criminalis Jurisdictionis
qualitate excepta submiserunt. et inscripserunt. in Quarum
trum vtriusque partes. Officium Supra scripti Dicti Vocatorum et Judicium
Deputatis Tribunalis Pegni, Judicij eiusdem compromissoriali eligendum
in arbitros per tres ex una parte. eligendos obligarunt. Locum hic
Eaciq; diem hodiernum praefixerunt et determinauerunt. In hoc Jus
Fundamento. ad Locum destinatum Eaciq; die hodierna conscendendum
Jurisdictionem Judicialem fundarunt. Pacem et Securitatem publicam
Judicialem conuenientes. Ministerialis adstantes promulgandam demum
runt. Partes ad comparendum suo coram Judicio reclamandos eidem
juenerunt. Quo in Termino Partibus ipsis vtriusq; officiis Judicum
Simul et statis Gnosi Zaborowskie per Gnosi Michaelem Zaborowski
Suo et aliorum officium et stationem nomine vtro. stata Simul et officium
Gnosi Marianna Kownacka et Gnosi Stanislaum Pleiski Plenipotentiarios

Acta sessionis Sieciechoviensis Feria secunda post Festum Sancti Bartholomaei Apti in Anno &c. 1611 in sessione pro Nobili Hyeronimo Zaleski per Nobilem Valerianum Wessel suo et Parentis sui Patroni et Assessoris tum Nobilium ac aliis Astantibus et Stanislai Lesnickich Alberti Draminski et Andreae Osiewski Alberti et Francisci Swierczynskich Thomae Parentis et Valentini Felicis Cichocki Joannis Parentis et Stanislai Felicis Sydzinskich Antonij Wysowski Bartholomaei Pereczowski Jacobi Moszczenski Alberti Lubi et Jasmin Dugokenskich Thomae Zgliczenski Georgij Jarowicz Stanislai Stanisczewski Michaelis Pagaszewski Patroni et Assessorum nomine pro Nobili Ludovico Puttkowski per se pro Kownackim omnibus Thoma Valerzynski et Sigismundo Stanowski Jure Plinski suo et eorum nomine pro Nobili Nobilis Posthomskie Hyeronymo Joanne Swarc Francisco Starzynski et Nobili Eustachio Posthomski et Martiano Wyrzykowski suo et eorum nomine pro Nobili Antonio Rasicowski suo et reliquorum omnium Patronorum et Advocatorum nomine pro Actis Notario Terrae Sieciechoviensis &c. pro tribunali comparentibus et coram Judicialiter controvertentibus quarum controversiis examinatis, ad repositandum per partes Inquisitionem in Judicio Tribunalitio edictarum. lectionem Judicium componisionalis condescendit. quibus lectis. matura consideratione restitutis omnium Testium examinibus circumspectis perpensis et scrutinatis. Documentis literatorijs productis visis, Quando quidem non modo ex ijsdem inquisitionibus seu scrutinijs verum ex literatorijs documentis manu propria eiusdem Nobilis Mariannae Kownacka Scriptis, post contractum cum marito suo moderno Assessore sacrum matrimonium, et continuatam aliquot annis matrimonialem commansionem vitae scelestae et scandalosae cum injuria Thori matrimonialis per interuallum aliquot annorum ductionis, Thori matrimonialis ignominia et infamia Domus Sui contaminationis, cum variis personis effusa lasciuia illicitae conversationis, cum ijsdem personis correspondentiis, mansionis peregrinationis, incestus et adulterij patrationis, prolis cum adulteris suscepitionis in vitam mariti sui sicariis arte machinationis, toxici eidem porrectionis, et cuivis conari potestatis, fide jurata matrimonialis et aliorum obiectorum criminalium, Actis vero Franciscus Nowowiejski pro tunc apud Nobilem Laborowski

877

Actorem in officio famulatus existens de praemissis omnibus conscius et fide-
fragus famulus, earundem correspondentiarum secretarius et lator, non
modo praedictae Gnosae Kownacka Dominae suae ad pessimam actam vitam
suasor, sed cum eadem conversationis turpis patrator, in vitam praedicti
Domini sui Gnosi Zaborowski conspirator, et aliorum similiter criminum
inquisitionibus deductorum redarguuntur esse rei, proinde licet si Iudi-
cium compromissoriale pro amicabili decisione ad clementiam movere
possit, verum tamen attenta qualitate gravissimi criminis, excessus
ne scelera impunita maneant, offensaeque Divinae et Scandalis via pre-
cludatur, inhaerendo justitiae et inscriptioni compromissoriali mediante
qua poenas criminales partes a Iudicio praesenti subire se obtulerunt
eandem Gnosam Kownacka et Ulem Franciscum Morawski poenas crimina-
les succubuisse adinvenit Gnosumque Zaborowski Actorem propiorem ad convin-
cendos eosdem adinvenit, in eam juramento rothem quia tam praedicta Kowna-
cka malitiosa uxor propter male actam secum vitam adulteria commissa,
toxica sibi propinata, correspondentias illicitas, in vitam sui conspirationes
et machinationes, Franciscum vero Morawski ob fidefragum famulitium
commissum adulterium, correspondentiarum praedictae Kownacka reportationem
et quod eidem ad excessivam vitam causam praebuit ac aliorum objectorum
sunt uterque rei et privationem vitae exinde promeruerunt medio corporali ju-
ramento cum sex testibus Ulibus convincat, idque in instanti. Additur, Ulis
ad rothisandum Gnoso Zaborowski Actori praestitit; Additur quoque et Ulis
Stephano et Casimiro Kociecki Matthaeo et Andreae Sieklucki, Bartholo-
maeo Gutkowski Francisco Nasierowski praestiterunt iuxta rotham supra-
scriptam, qua convictione criminali attenta eosdem Kownacka et Mo-
rawski capite plectendos sententiat, et pro facienda per formam
ex personis eorum executione ubicunque et quandocunque capi et praevenire
poterint ad quodvis Iudicium civile seu Ulanum remisit remittitque prae-
sentibus. Nihilominus quoniam ex iisdem Inquisitionibus lucide constat
Gnosum Valerianum Wessel adulterii cum suprascripta Kownacka commissi
correspondentiae

correspondentiarum inconsulentium, Item autem exercitium Morowski Jonathe-
gemana Lapsus sijs concubitus similis adulterij exindeq incestus insuper Item
Antonium Ligsowski Famulum Prosi Wesel in Jem Prosse Jakowowski confi-
rationis et correspondentiarum confium. Prossos quoq et Wes Eustachium Po-
stomski, Casimirum Kosskowski, Joannem Swarc, Joannem Sekrzykowski, Ma-
thiam Wesniewski, Thomam Sulerzyski, nec non Franciscum Radzyminski
Capneum Sanocinsem, Kolakowski, Paulum Lapsiowski, et damum Karmiow-
ski Valentinum Kurkowski cum eadem Kownacka actuum illicitorum cum divi-
na offensa et scandalo, eiusdemq adulterij commissionis aliorumq scelerum
esse reos, proinde illos ratione predictorum punibiles censet, pensandoq
qualitatem facti et excessus, licet si non multi majores precesserint pri-
mas. Judicium de clementia sui admitiores condescendendo decernit qua-
tenus Prosus Valerianus Wesel, Wes Antonius Morowski, et Antonius Lig-
kowski Turrim sasti Plocensis ab ostio Pudrsten in sex Septimanis ingredi
antur, eandemq per spatium anni unius integri expleant et continuent, nec
non Triplex Vadium capitaneale quisq ex persona sua parti Judicio vero
Simplex. Prosi et Wes Eustachius Postomski, Casimirus Kosskowski, Joannes
Swarc, Joannes Sekrzykowski Matthias Wesniewski Turrim Postomski sa-
sti Plechanovien religiosi sasti Plocensis ab actu in sex Septimanis ingredi
antur eandemq per dimidium Anni expleant nec non quilibet ex persona
sua Vadium capitaneale Duplex gnarti, Judicio vero Simplex. Magnus Jan
cius Radyminski capitaneus Sanocinsis Prosi et Wes Thomas Sulerzy-
ski et damus Karmiowski Paulus Lapsiowski Kolakowski Valentinus Kur-
kowski Turrim sasti Plocensis Prosus et damus Karmiowski Plechanovien-
sis ab ostio in sex Septimanis ingrediantur, eandemq per spatium duo-
decem Septimanarum expleant nec non quilibet ex persona sua Vadium
capitaneale Simplex parti Judicio medium, omnes Lapsa sijs Judicio in
instanti parti vero in egressu de Turri soluant et committent iuxta sententiam
ad sessionem Turris unius anni, et dimidij sub pena Infamiae religiosi vero
sub pena Sanctimis perpetuae quilibet decernuntur et terminus prefixus
ex pto

ex parte Judicij ex nunc, pars vero in primis et proxis post contraventos
promissorum Terminis Lucrelarum Castrens Cracov. consecutur peremptorie
Tamquoq; Equidem ex promissis Inquisitionibus deductum est Nobilis Ro
laim Kosiowski Zophiam Charzenska, Ludovicam Ogrezkowska Pedigion
Rust Kowski, prdicti conjuncti Kowalska conjugationis illiati et stando
ram causa fuisse modoq; ipsi ad recipiendum Submissionis proinde pro
jumbiles Judicial expendo decernit de clementia Judicij Sic quatenus Do
rum Castri Siechanoviensis ab actoris in duodecem Septimanis ingrediantur
eius demq; Possessionem per quatuor Septimanas integras expleant et continuen
nec non quilibet earum ex persona sua prdicta Duplicem quatuordecem
marcarum Polonicalium pars et Judicio totidem Judicio in instanti Sub prdicta
mationis perpetuo ex nunc publicanda, pars vero in egressu de terris Ducat
enumerat Sub simili prdicta Comminationis perpetuo quil decernitur et Termino
publicandi in primis post contraventionem Lucrelarum Castrens Cracov. Ter
Termini sine ulla admittatione conservatur peremptorie. Jamvero Prod
Ludovicus Dux Kowski Adamus Romanus Stanislaus Rosinski Pr
gustawski, Prosp. Rosole Conjuges Parentes cuadam filii Objecta Sessiona
Citationis in primis immediate incidentibus. Lucrelarum Castrens Cracov.
terminis post quam evasione Judicium illud decernat quod juris erit. Quo
net. Exceptiones super Summas certas Prefatam Kowalska concernen
in bonis Prosi Jaborowski Actoris hirentes qua ad primam per Prosum
nem Jaborowski parentem Actoris olim Prosi Mariannl Spondowska Conjug
Judicium Matri comunis in Arce Siechanoviensi Feria Secunda ante Festum
Ad Hedwigis Viduae Electae proxima Anno Domini Millesimo Sexcen
tesimo Octuagesimo Nono Super Summam Sex Millium Florenorum Polo
recognitionem Insistendo dicto Posthumi ultimae voluntatis eiusdem Prosi
dowska manu ipsius propria et amicorum de linea Paterna et Materna
proximiorum subscripta, in bonis Kowalskij die duodecima Januarij in
Anno Millesimo Septingentesimo Undecimo confecta, qua dispositionem
demonstravit et possessa est eadem olim Prosa de Spondowskie Zabloc
Summa

Summam Suprascriptam Ubi per maritu[m] Suu[m] inscriptam in bona Sua Dowmal[i]
per maritu[m] eand[e] Suu[m] erogatu[m], ad non vindicationem eiusdem Successoris Suam ma-
dernam conjectam obligaverat, tum alijs documentis literatorijs resignatoribus
Subiect aliquot Sig Sortes certas in bonis Dowmalij et alijs eo pertinent Situs
in personam Spectabilis Dowmachi Servicios proprio vero remedio Dni Laborowski
a quavis persona quibuscunq; alijs justis deductionibus Judicium permanentibus
postremo eundem Dnum Joannem Laborowski ad comprobationem juramen-
am adjunxit, decernendo, quatenus in eam juramentu[m] rotam sicut Summa
ex Millium Florenos Polonos, per se Dnosq; eum Consortem Suu[m] inscriptam in
commodum bonorum illius Dowmalij cum attinent et emolumentum Domus Do-
vacciand erogavit in primis Lucrety Laborowski immediate in videlicet Summis
probet. post quam comprobationem, nihil quicquam cui competeret ex bonis affa-
ris Dnosq; Laborowski intuitu memorati Summi ex Millium Florenos Polonos sub-
rendet. Inscriptiones autem binas utrang; Super Summas ex Millium
Scorsinas unam per Dnosq; Joannem Lucenten in Castro Podensi facta sexta ia fra-
Stano Festi Sanctorum Jurium Regum Anno Domini Millesimo Septingentesimo Primo
alteram per Dnosq; Michaelem Felix in Ostree Sochanowensi Feria Secunda vero Festi
Sanctorum Jurium Regum proxima Anno Dni Millesimo Septingentesimo Primo Labo-
rowski in personam totecis dicti Dowmachi convictas inscriptas et recognitas
quod se recompensa optimi affectus et amoris conjugalis per convictum
actori prestandi Subsecutu[m] sunt, quoniam omni ingratitudine fidefraga ju-
rata amicitia, cuivis Sublationis conatu. ut Supra demonstratum est hic affectu
Parentis et Matris Filij per eandem Dowmachi penitus est. ac eadem Suas recog-
nitiones ut ex multo dato et accepto tam Parens quam Filius Laborowski pro-
Sationibus coram citatis autsententiis factis de nullitate earundem inscriptionu[m]
reclamarunt. Cum ex alijs validis rationibus Judicij Sui movente Sig eadem
Inscriptiones binas de plano assistentes censet, et assat in perpetuu[m], nihil ambigen-
mis aliquam ad bona Laborowiana ex respectu earundem inscriptionu[m] relinquendo
Cum vero inscriptionem autsententiam Super Summam Mille ducentorum Flor Polon.
ex bonis Spondosyno projectitijs per eundem Dnum Joannem Laborowski in-
prescripti Dni Dnosq; Spondowski Consortis Suis recognitam Millium declaran-
et ad Solutionem eiusdem Successoribus conjuncti Dnosq; Laborowski obligatu

censet. Quantum attinet intentatam actionem per aditationem Mspis Zebrowski Kraiewski Notarij Secretarij Inosso Zaborowski pro cassatione donationis bonorum Kownaty cum attinen. per Prefatam conjugem Kownacką in assistentia Inosso Stanislai Skinski et Casimiri Kownacki amicorum de linea Matema et materna Fidei commissorum in Castro Zacroimensi Feria Tertia post Festum Sanctorum Trium Regum Jesu Christi Dni proxima Anno proxime elapso 1719 ora eius Mspis Visitationis recognitâ, ac post in Castro eodem Zacroimensi in Terminis Causarum Causarum officij Judicij Feria Quarta vigilia Festi Sancti Stanislai Virginis et Martyris in Anno proxime preterito per Inosso Albertum Podoski Zebrowski eiusdem Petrini Filium proximo sanguine ad vitam jure actum et post ejusdem Successoris unici approbatâ: eundem Inosso Zaborowski Actorem Judicium in competente agere inuenit, et Mspium Notarium in cujus hereditatis prelibatorum bonorum Kownaty cum attinentijs ut de jure et legitime quæsitum et per amicos ex sanguine proximo procedentes assistentia personali roboratum, deinceps secundum approbationem supra recensita firmatum. conseruat, respectuq; quorumuis Reorum liberum pronunciat, intuitu pretensionum quarumuis ac Rei dicti ejusdem bonis Kownaty ex bonis testatoris quibus ad eorum Hæredes existens Inosso Zaborowski perpetuum imponit silentium. Ratione capitis arcendo quibuslibet interessentem ac in defensione citati Inosso Wessel ex parte eiusdem interessenti in vindicatione dicti declarat. Vis Paulus Charienski vulnera sibi illata contra quod voluerit arguet in primis Querelli Actoris termini post gratam comprobationem Judicij illius attinet id quod juris erit. Quo spectat effloratus Inosso Wessel quoniam est reus inquisitionibus citatur Inosso Zaborowski via publica Inosso Victoriano Wessel intercessisse in vitam eius diffidasse eundem armata manu insequi, proinde cum ratione premissorum nullibi Judicium Sententiæ, decernendo Querelli nunc Curiæ Castri Lancensis ab effectu præsentis in hoc Terminum ingrediatur eandemq; per Sex Leges Primanas expleat et continuet. nec non Vadia capitalia pro et Judicio citandem Judicio in instanti parti in eyg de Curri soluat sub pena Banitionis respectu quod decernit et Terminus pro candem in primis Querelli Actoris post contentionem Terminis consequi vigor publicandi Banitionis perpetuæ absq; et alteris omnibus alia contenta Judicij huiusce non adimplentibus. in ijsdem primis Querelli Actoris

interponit praesentibus, Intuitu Sylvarum excisionis granitierum disaratione Judicium viam liberam juris in foro competenti reservat partibus injuriatis, obiectas sibi adinvicem per Ssum Zaborowski et Wessel militum immissiones et damnorum exinde causationes evadat uterque in primis Quelebis Castri Kleci terminis. Reliqui vero Citati et Actores quotquot in processus utrosque intrant quoniam in inquisitionibus non redarguuntur obiectorum esse rei, eosdem omnes liberos Judicium facit et pronunciat et respectu obiectorum ac quarum vis praetensionum perpetuum illis adinvicem interponit silentium honorique eorum ac honorem famae ex obiectis in praetestationis et citationis punctis in posterum nihil nocere declarat. Sui praesentis Decreti Vigore.

Adam Thomas Kicki Pocillator Plocensis
Judex Deputatus ex Palatu Culmensi ad Tribunal
Regni et Superarbiter praesentis Judicati per
utrasque partes Actis Inscriptus

Paulus Casimirus Jarosze[illegible] Vexillifer Palatus Notarius
Castrensis Plocensis Judex et Vicecapitaneus Terrae Visogrodensis ex
parte EE Zaborowskich constitutus ad causam praesentem
Arbiter et Judex Compromissorialis mpria

Stanislaus Joannes Luboradzki Notarius Terrestris Zakrzensis
Palatinatus Plocensis ad causam praesentem Arbiter ex parte
EE Zaborowskich constitutus mpria

Joannes Sigismundus Rojaszewski Camerarius et Vicenotarius Terrae
Visogrodensis Burgensis Castrensis Plocensis ex parte EE Zaborowski Arbiter destinatus mpria

Sebastianus Chodubski Tribunus et Vicenotarius Terrae
et Castrensis Zaarensis Arbiter a parte Citata locatus.

Nicolaus Modrzejewski Vice Capitaneus et Judex Causarum Officii Castrensis
Ciechanensis mpria

Alexander Rybowski Ensifer et Vicenotarius
Juratus Regiae Castrensis Ciechanensis a parte Citati Arbiter

883

Officium Pens Castrensis Capitanei Plocensis ad oblationem Dnosi Michael Zaborowski Decretum Compromissoriale inter se offerentem ex una et SS Wessle ac alios Parte ab altera in Racia per inficos super arbitrum et Arbitros Latum reproducendum ad acticandum suscepit in tenore verborum tali conseratur.

Sub Actu Feriae ante Festum Exaltationis Sanctae Crucis Primae A Dni 1413

Decretum Compromissoriale inter SS Zaborowski ex una et S Kownacka SS Wessle ac alios in Racia 1413

1413

Actum Sveid in loco p. vtrasq; partes assignato Die Dominico
ipso post Festum Sanctæ Margarethæ Virginis et
Martyris proximo Anno Domini 1713. 884

Coram Magnificis Seriissimis ac Generosis Stephano de Krosnieno
Prospesii Subiudice Terri Fassiensis Magnes Castri Palatinatus Rogo
per partes vtrasque in Causis ad diiudicandas causas in Causarum
Iudicio Nouorandas in scriptis super arbitrio Regimine Thoma Duplicii
Canonico Cathedralis Plocensis Damo Iohannis Iudice Castrensi Plocensi
Notario Bobrownicensi Terræ Dobrinensis pro parte Prosperi Jacobi Skrzyn
et aliorum actorum ac aduersorum in effectibus seu reatus cum ipso
excepto Mro Wilhelmi ex vna tum Paulo Casimiro Jaroszewski
Socialitatis Jacobinensis Iudice et Stanislao Dzierzgowski Notario Castrensi
Palatinatus Plocensis et Felicissimo Kucborski Actore Terræ Jarocinensis
pro parte Ex altera Skrzynskich et aliorum actorum simul et vtrorum
in processibus intrantium Inscriptis et locatis arbitris Iudicibus
Compromissoriabus In presentia Prosapiæ ac Plurium Victoriæ Vicepalatini
de Plocz et Stanislai Rosiebrodzkich Capitanei Rigensis Vicestarosty Terræ
Visliciensis Vicenotary Terræ Plocensis Valentini Rigensis Vicenotary Terræ
Varsouiensis per Sigismundi Sulgostowski Pro Plocensi Iacobi Dobskich
Instigatoris Iudicij Castrensis Plocensis Stephani Makowskich Martini
Blockich Laurentii Przyborowskich et aliorum Plurium ad actum presentem
congregatis Mediantibus Stanislao Szulc Procuratore Josephi Skrzynskich
Collegii actiui presentis ad infrascripta et declarantes
Iudicium presentis Compromissoriale scilicet Magnificis Stephano Krosnieno arbitris Judicibus
cum Magnificis de Verisilanis arbitris Judicibus Compromissorialibus
per vtrasq; partes in actu contentas ad diiudicandas causas et
vtrasq; partes in actu locatis. Vigore descriptorum Compromissorialium
literarum Prosperum Jacobum Skrzynski actores simul et Stanislaum de Viza et
Ioannem Prosperum Jacobum Skrzynski actores similiter ex Mutuos actoratus et reatus in
Ioannem Skrzynski et alios similiter ex Mutuos actoratus et reatus in
causam ipso intrantes parte ab altera in causis actoribus Mutuis Vica-
Lone quarumuis violentarum ac plenissimum Omnium in hac re
sororum Villæ Rumorum Examinare et in Judicio Castrensi
Plocensi Mutilatis ac post Viam appellationis ad Tribunal Regni
Retractionis deuolutis et denuo post obtentas Leges Prosperi Skrzynski
et alias ex instanta Ejusdem Skrzynski in Judicio Tribuli Retractionis

X
885

Condemnationes ad Tribunal aliud Regni Lublinensis ~~[illegible]~~ Ema-
natis ibidemque in ulteriori gradu processus dependentibus et agitatis
Coram actis Castrensibus ~~[illegible]~~ Sabbatho post Festum S. Margarethae
Virginis et Martyris p. Xe pttos factis et vicissim iur. se inscriptis
ad locum per utrasque partes hic Plocensi sub securitate Judicii
Castrensis Plocensis proxime celebratorum assignatum condescendere
Jurisdictionem suam Judlem fundaverunt, Partesque secum agentes
Voce suprascripti Mnlis in actu contenti ad Judicium suum accedere
mare Mandarunt Quo in Termino partibus ipsis utrisque Astorea
quidem simul et Citta Gnoso Jacobo Glinski ac alys per eundem E. Jacobum
Glinski suo et aliorum Noe plen. Citta vero simul et Astorea
E. E. Stypinskim ac alys per eundem Gnosum Joannem Stypinski
suo et aliorum actorum atque Cittorum Noe plen. Coram Judicio
presenti Compromissoriali Comparentibus. Judicium presens
Compromissoriale Non Modo propter solemnitatem diei Do-
nicae verum alias Judicii sui legalitates actum presentem
toto effectu ad Terminum 4tam de consensu utrarumque partium
limitavit limitatque presentibus. Jam autem Tertia 4ta immediate
et pro die post diem Dnicum actus Judlis sequente Judicium
presens reassumpta Jurisdictione sua Judl. partibusque Modo
quo supra comparentibus et secum Judlr controvertentibus
Quarum controversys Judicium presens coram se inductis Exauditis
Resolvendo tam suspensiones quam remissiones per Judicium Officii Castrensis
Plocensis et Gnosum Burgrabium Castrensis Plocensis ad Judicia Tribunalis
Regni Petricoviensis decidendoque appellationem his in causis fuit
atque ante omnia causam Juris per E. Glinski Gnosis Stypinskim con-
gibus ratione bonorum Gumowo Kmiece Kamienne et Itaszki
institutam sopiendo. Approbata Donatione Originali per olim N. Ja-
cobum Swilinski Gnoso Casimiro Mostowski super bona seu sortes
in Villis Gumowo Kmiece et Kamienne coram actis Castrensibus Ciechanensibus Sab-
bato post Dnicam Exaudi in Ao Dni 1698 recognita, ac per eundem E. Mo-
stowski olim E. Egidio Mysłkowski super Decem omnia bona coram actis
Castrensibus Ciechanensibus Tertia 4ta in Crastino Festi SS. Innocentium Ao Dni 1700
assignata, ac post per olim eundem E. Mysłkowski Moderno Astori E. E.

...ctis ÿ sd Casprey Siechan Jeki ...da ante Jestum Natis E V Mine
...o Dñi 1702 Sup dicta bona omnia et ...grata Judicium laue
...provisionale decerait queatenus dictus Exōpus Christinus
...Summam Mille Tringentorum Polan. in dotis ex bonis p mortis Virg.
...e Juris Naturalis Gnōsan Agnetem Swiatinska Bty ad p Sens Exptus
...Exōp Jacobi Stypinski consortem olim vero Exāp Jacob Swiatinski Do:
...rum bonorum Paredis ex olim Exōp Regina Krajewska Johan conferalis
...tem Det per Judicium p Sens ex Materiamine bonorum paternorum et
...Maternorum agitari, Secundam vero Summam Centum Septuginta
...Florenos Polon. Exigit per memoratum olim Exōpum Jacobum Swiatin Swi
...olim Wl Valeriano Jasperski in bonis ÿ sd Modo simplicis debiti Coram
...dicto Casprey Siechan Jeki quarta post Festa Solemnia Patrocinios
...in Ao Dñi 1665 inferan ac p eum olim Jacobum Swi olim Exōpus
...Regina Krajewska Matri suam ex officio Stypinska Coram
...dicto Casprey Olszowski Jeki ...da ante Festum decollationis S. Joannis
...in Ao Dñi 1669 demissam sureq Naturali officium Spectanten
...Dertam denig Summam Quingentorum florenorum Polon per Exōp
...Magdalenam Jasperski olim Exōpi Stypinski Memoratā Exōpā et
...Alios Swiatinska ad p Sens Petro Stypinski principio Manto Coram
...dicto Casprey Siechan Jeki ...da intra octavas Festi S. Joannis Baptis
...in Ao 1690 demissam Modo obligatorio in bonis ÿ sd sumoto Amicel
...iam p dicti Exōpi Swiatinski haeditarys haerenten omnes Summas in simul
...unctas Summam Capitalem pro Curr. Monetae Mille Octingen:
...orum Septuginta florenorum Polon efficientem Coram Officio Sa:
...Casprey p Locens. Officia eiusd. Extractis Swiatinskis ab actu continuat
...leu limitat actus in duabus Annis Mediante in Termino Eodem Summ
...Bonis dep totius per Maritum Exōp Stypinski in bonis Mundi liberis Veribus
...vocatione et emissione in rem et p Sonam p dicti Exōpi Swiatinski haeredis Exāp
...ra inibidem Securitate realiter et effective ad ÿ quibus suis grāv
...Officijs si quod ideo Exōpus Swiatinski adire Eorundem bonorum possit
...voluerit, aut in defectu Solutionis in bona eadem iusta obligationem
...Decreti Jud. Casprey Locens. partem Officialem fuisset p dictos Ex
...Stypinskie Officiales in bona expulsa in p Sentia Exōp Gregorij Casprey
...Locens. cum suis post Tempus Supra positum Solutionis p Eosdem
...in bona Manu conducendi reindacta Instantia p Exōpus Swiatinski
...Curiam Leges Bonorum Supra fatorum.

Gregorij Stypinsky

887 x Jm 95

Sub poena bannis perpetuae quae decernit et Terminus publicandae in
primis Officij Castrensis Polocensis Terminis post contraventionem Cele-
brandi conservat Praetorius Quita per eandem Ill. Elinski et Stypinskie poena 14 Mrk
longae parti et Judicio totidem Judicio quidem in instanti sub poena Com-
nitionis ex nunc publicanda ~~parti vero insinuat cum summa~~ sibi vero ab invicem compensanda
~~Originali iuxta praescriptum Juris communis solvendi~~ Nihilominus Ju-
dicium praesens Compromissoriale Nec in posterum respectu binarum Inscriptionum
per olim eundem Generosum Jacobum Cwiklinski olim Generosae Reginae Kraiewskiae pro-
tunc Consorti suae factarum Unius quidem super summam Mille Ducentorum
flor. Polon. coram actis Castrensibus Ciechanensibus Sabbatho post Dominicam Cantate
Anno Domini 1669 Modo reformatorio alterius vero et posterioris super
summam Duorum Millium flor. Polon. Modo simplicis debiti coram ipso
actis Castrensibus Ciechanensibus Feria 2da post Festum Nativitatis ~~Sanctae Joannis Baptistae~~
Beatissimae Virginis Mariae Anno Domini 1672 recognitarum exoriantur
partes lites et quaestiones Easdem sopiendo Inscriptionem eandem
Modo simplicis debiti super summam Duorum Millium flor. Polon.
uti contra dispositionem legis publicae post factam reformationem
ex Nullo dato et accepto sed Magis ex Superfluo affectu seu
(ut supponit) extorsive subsecutam cassabilem esse censet eandem
cassat et annihilat Jam autem summam Mille ducentorum
flor. Polon. Modo reformatorio actu supra expresso in bona Ma-
terna praedictae Generosae Stypinska Affrici Modernae Judicium praesens
Moderamine suo pro dote assignata computavit, exindeque re-
spectu Earundem utrarumque Inscriptionum Affrici eidem et eius
Successoribus perpetuum imponit silentium, Salvam tamen
praedictae Generosae Stypinska ratione summae Mille flor. Polon. post
olim Nobilem Mariannam Cwiklinska Nobilis Joannis Bysski Consortem
sororem vero suam germanam steriliter Non pridem decessam
in se Naturali successione devolutae si et in quantum Eandem summam
ob Non securam locationem a debitoribus vindicare Non potuerit cum
Generoso eodem Elinski ~~Actione~~ in competenti foro reservat actionem
Porro decisa Modo praemisso Causa supra fata Juris ad disiudicationem
Causae facti Judicium praesens Compromissoriale processit, Inquisitione
in Mutuis actoratibus et reactibus per partes utrasque coram Officio Castrensi
Polo

& Loca eductis suo coram Judicio comproni speciali in instanti respe
ve demandavit Litibus, datis partes respositis lectis et diligen
ter examinatis perplexis approbata in toto sententia Judicis Offi. fa
ctore & Loca decernit Judicium quatenus Dem. Elinsii satisfacien
do eid Decreto Castrensi & Loca ratione moderationum in spera Execu. stypen
dii petatarum Curiam Castri & Loca ab acta in sex menses ingredian
tur, et Curiam & gratum assignatum duratum ter
minum contruet et expleat Recepta tam deputi quatiende
am in Mk Dolar parti et Judicio totidem Judicio quidem in instanti sub
pena banis exeunte publicanda parti vero in expensis de turi solvat
faciendis quinta id Expos Elinsii sub pena banis quid Decernit
et Jemus publicandi in primis post contravenientem Officium Castrensis
& Locensibus Jemudis conferant petitius, Rubricam in ipsis Judi
cium decernit quatenus dictus Exhibens stypendii Decreto Judi
cibus Castrensis & Locensis comprobationis Juratorii damnorum satisfa
ciat idq in instanti addit & stetit Super summam & Judicium & Jemus
Moderatam duentorum Implorata comprobatione attenta Judicio
& Jemus comproni speciali decernit quatenus id Exhibens Elinsii summa
cum premeat cuidam Officii Exhibens stypendii ab acta in acta
diebus coram Officio Castrensis & Locensis cuius cum D. Elinsii pena
ut supra Dolar parti et Judicio totidem Judicio quidem in instanti sub
pena banis ~~interrogatio~~ exeunte publicanda parti vero impune
cum summa expensis ~~impensi~~ iuxta & serium finis summa solvend
& solvat sub pena banis quid Decernit et Jemus publicandi
subinde coram Officio Castrensis & Locensis circa Manifestationem confer
ant partibus. Demq Judicium & Jemus comproni speciali decernit
quatenus partes in alteratis Mutuos intrantes satisfaciendo
dicto Decreto Castrensis & Locensis comprobant uti hic recitatum et
coram in scriptis tenorum Exhibens Elinsii damna in taberna causata
~~comprobant~~ Jam vero ulteriori statu simul et Officiorum odiosa pri
et sententia sitorum iuxta responsionem Decreti Castrensis & Locensis
dicendum id in primis et proximis Judicijs Officii Castrensis & Locensis
ab acta & sentis Decreti celebrandis Jemo partibus fiat in judicijs

X J M J S.

889

Judicij Castrensis Plocensis conservatis comparendi praetorio Post quae praesentia
Juramenta seu Comprobationes Judicium illud Castrensis Plocensis
decernet id quod Juris erit, Inquisitiones vero ad praesens
lectas ad convictionem NN. Wilamowskich et aliorum qui
se in Judicijs Officij Castrensis Plocensis ex actoratu Enosi Elinski condem-
nare praeinserunt denuo pro parte dicti Enosi Elinski ob-
laudas et eidem in occluso rothulo sigilli Officij Castrensis Plocensis
extradendas esse censet. In sublationem ad extremum Con-
demnationum ex parte Enosorum Stypinskich, Gumowskich et aliorum super Enosi
Jacobo Elinski et alijs cum ipso in processum intrantibus tam in Ju-
dicijs Regni Petricoviensis quam Lublinensis Anno praesenti sub
in causis obtentarum Judicium decernit quatenus Idem Enosi
Elinski Vadium Capitale duplex pacti et Judicio totidem Judi-
cij in instanti sub poena bannis ex nunc publicandae pacti
Coram Officio Castrensis Plocensis ab actu continuato actus praesen-
tis in duabus Tranis solvat idque sub approbatione Eiusdem
Condemnationum ~~qua~~ actotius processus qui in defectu appro-
bat et Rectum Decreti praesentis vigore

Stephanus Strzeszewski Subjudex Terrestris Zawskiensis
Vicecapitaneus Castrensis Plocensis Super Arbiter

Adamus Zoltowski Judex Castrensis Plocensis Notarius Sig-
brounicensis Arbiter Judex Causae praesentis mpp

Paulus Casimirus Jaroszewski Pocillator Terrae Zacroczimensis Judex et Usque
Visnyrodensis Notarius Castrensis Palatinus Plocensis Judex pro arbitro ad causam
hanc inscriptus mpp

Felicianus Kuborski Venator Terrae Zacroczimensis Judex
pro arbitrio ad causam hanc inscriptus mpp

Thomas Duplicki Canonicus Cathedralis Plocensis
Judex pro arbitro Inscriptus mpp

890

Officium Pens Castr Capit Plocen ad oblationem G. Jacobi
Glinski Decretum Compromissoriale hic Plocia per
MM. Superarbitrum et et Arbitros latum mani
busq eorundem mfcionis subscriptum reproducentis ad
acticandum et Actis Pentibus Ingrossarum suscepit
in Tenore Verborum Tali (inseratur Decretum)

891

Actum in Villa Szewce in Palatinatu Plocensi et Districtu Bilscensi consistente ad Praeposituram Ecclesiae Collegiatae Sancti Michaelis Plocensis spectante die quinta Augusti Anno Domini Millesimo Septingentesimo primo Coram Ennosis Stanislao in Zakrzewo Zakrzewski Ensifero et Electo Judice Terrestri Palatinatus Plocensis Alberto in Mochowo et Brochocino Zoltowski Subjudice Terrestri Notario Castrensi Palatinatus Plocensis Judicibus Commissorialibus per infrascriptam Partem Actoream ad expediendum infrascripti actum negotij assumptis In praesentia Perillustris et Reuerendissimi Domini Stanislai in Moszczone et Kamienie Kiewnarski Canonici Cathedralis et Praepositi Ecclesiae Collegiatae Sancti Michaelis Plocensis Tum Generosorum Joannis in Dziedzice Dziedzicki Alberti in Zgorzale Zgorzelski Alberti Dzierzanowski Arnolphi in Mokrzko Mlicki Joannis in Rudowo Rudowski Nicolaj Dymowski atq Laboriosorum Casimiri Szyba et Mathaei Subditorum de Suprascripta Villa Szewce tum Ministerialis Regni Generalis honesti Casimiri Koziorek de Villa Zakrzewo ad hunc actum assumpti

In Termino hodierno Vigore Decreti Judicij Militaris Exercitus Regni more germanico Seruientis Sub tempus Tribunalis Radomensis Seu Judiciorum Fisci Radomiae die vigesima tertia Maij in Anno praesenti et instantia Wielmożnego pomienionego Jegomości Xiędza Stanisława na Moszczonym y Kamieniu Kiewnarskiego Kanonika Kathedralnego y Proboszcza Collegiackiego Swięto Michalskiego Płockiego a przez Urodzonego Jegomości Pana Mikołaia Kowinskiego w tamtym Stędzie Plenipotenta y Aktora przeciwko Jegomości Panu Sosnowskiemu Majorowi y Ichmościom Panom Offi[illegible]om także całemu

883

Regimentowi pieszemu Gwardij Jego Krolewski Mosci ratione spalenia budy-
kow y stodoł takze szkod iuxta textum Protestaty y relaty lati Quo medi-
ante my wzwysz specifikowani Komissarze od strony powodowy wzy-
na mieysce wzwysz Mianowane z pomienionemi Jch Mściami na ten
czas personaliter będącemi ziechalismy na ktorym Terminie pokoy y
wszelakie bespieczenstwo iuxta Juris praxim pomienionemu woźne-
mu publikowac y opowiedziec Jurisdiktią na się roskazalismy y Jm
obudwu to iest powodowy y pozwany przez pomienionego woźnego
przywołac roskazalismy W ktorym Terminie strona powodowa
to iest Wielmozny Jego Mość Ksiądz Aktor personaliter compa-
rens uskarzał się solennissime y do tych czas actum teraznieyszey
exekucij Dekretu czekaiąc notitiam od strony pozwany o na-
znaczeniu Terminu iuxta obloquentiam Decreti Suprascripti
Ergo in continuatione temporis et Suprascripto Decreto praefixi nasz
wyzy mianowanych Komissarzow ad expediendum actum negotij
praesentis assumpsit cuius postulationi uti licitae annuentes in-
haerendo Decreto Suprascripto testes in verificationem praetensij strony
powodowey inducere decrevimus Na ktorym Terminie wzwysz mia-
nowany Wielmozny Jego Mość Ksiądz Kanonik Kathedralny
y Proboszcz Swięto Michalski Płocki stanąwszy personaliter Swiad-
kow de mandato Judicij praesentis induxit super quorum incorruptionem
depositionis testimoniorum in praesentia suorum Generosorum Commis-
sariorum licet non attentante parte eadem citata praetitio. In quem
rursus eundem terminum Testes infrascriptos videlicet Jm Pana
Jana na Dziedzicach Dziedzickiego Woyciecha na Zgorzałym
Zgorzalskiego Arnolpha na Mokrzku Mlickiego Jana na
Rudowie Rudowskie Woyciecha Dzierzanowskiego Mikołaia

894

Dąmbrowskiego induxit Qui quidem testes uti Vicini pro
ximi et bene rei gestae gnari praestito prius Corporali Iuramento observa
ta debita praestandorum Iuramentorum Solemnitate ad Imaginem Passionis
Jesu Christi Crucifixi Domini in haec verba Zesmi Samsiedzi pobliscy
o granicę iedną mieszkaiący widzielismi y patrzalismi nato dobrze
y wiemy dowolnie że ci żołnierze stoiąc w pomienionych dobrach
w szewcach umyslnie do gołębi strzelaiąc po dachach słomianych
zapalili stodołę pomienionego Kazimirza szyby od ktorey stodoły
chałupa iego y zewszystkiemi oborami chlewami zbożem zpie
niedzmy y cokolwiek było iego Suppellectili w chałupie rachuiąc
iako wiemy obchod tego chłopa na dwa tysiąca złotych
tak że też samsiedzką stodołę pomienionego Matheusza ze
zbożem niewymłoconem ktorego było rożnego kilkanascie kop zo
borami y chlewami przy tym y dworską z kilkonastą kop zboża
niewymłoconego spalili y w popioł obrocili fecerunt et praestite
runt ktore to szkody wszystkie wynoszą circiter na trzy tysiące
złotych komputuiąc Post quod taliter per eosdem testes praesti
tum Iuramentum Nos Suprascripti Iudices Commissoriales Actum
praesentem cum subscriptione manuum et appositione sigillo
rum nostrorum pro decisione ultimaria et finali ad Iudici
um hocce aquo emanavit remisimus prout remittimus prae
sentibus Decreti praesentis vigore

Michał Stanisław Zakrzewski
Miecz. y Sędzia obrany Płockiego
przy przyciśnięciu pieczęci mey
Manu propria

Woyciech Foltowski Podsędek
Żuiński y Pisarz Grodzki Płocki
iako Comisarz dotey sprawy assumpt.

Condescendit Jurisdictionem Suam Officiosam
praecustodita prius per eundem Mtem Securitate
publica circa Eiusmodi Actus Juridicos Observa
ri Solita proclamata Fundavit Partes Utrasq ~~[illegible]~~
~~[illegible]~~
ad praesentium Sui eiusdem Mti acclamare Jussit
Quae quidem Partes Actorea videlicet Supra
nominatis Magnificis Zorawskie Succamerarius
Ploceus tum Nobilibus Kosiewski et Czarniawski per
Gnosum Stanislaum Jurowicz Plenipotentem dele
gatum Citata vero Gnosis Mlodzianowskie per Honesta
Elenam Famulam Curialem Coram Officio Suo Bur
grabiali ptr comparentibus et quidem eadem parte Acto
rea traditionem eorundem bonorum Vigore Repro
ducti Decreti poenae Infamiae per Officiosam Exe
cutionem in Possessionem Magnificorum Principalium
Suorum petente et affectante Citata vero parte
eandem Executionem Relationem ad Cassandam pro Ju
dicio Tribunali Regni inscripta non tamen in Actu
praesenti reproducta Sed in Termino Termini pro
ducendi temere impugnante et fieri non permit
tente Necnon Idem Gnosus Vicenotarius et Burgra
bius Castrensis Ploceus ex Requisitione eorundem Magnificorum
Zorawskich Succamerarius Ploceus et aliorum Actorum
et Jurevincentium die eadem cum Supra scriptis Nobilibus
ac praedicto Mti ad bona Villae Romany Sortemq Ntis Alber
ti Roman Duczek Ubi Jurevicti Vigore praefati Decreti Tribuna
lity poenaeq Infamiae ex instantia eorundem Magnificorum
Zorawskich Succamerarius Ploceusium et aliorum Actorum
Super eodem Nti Roman Duczek et aliis in Processum
Causae intrantibus occasione praemissarum Vicenotarium
Superius expressarum et patratae Necis in persona
eiusdem olim Gnosi Theodori Zorawski Fratris Actorum

L 857

Lati Obtentis Processuq Reducti Condescendit
Jurisdictionem Suam Officiosam praecustodita pr
per eundem Mtem Securitate Publica Circa eius
Actus Juridicos Observari Solita pro clamata
dauit Partes Utrasq ~~tam Actoream Jurevincen~~
~~tam Citatam Jurevictam~~ ad sui praesentiam eiusq
acclamare fecit Quaeque Partes Actorea scil
cet Superius Nominatus Magnificus Zoranski
Succamerarius Plocensibus, et Pnosis Dosienski
atq Czarnikowski per Pnosum Stanislaum Pro
nicz Plenipotentem Delegatum et inscriptum Cita
ta uero Mti Alberto Roman per Honestam Zophi
famulam Curialem Nre eiusd Domini Sui Coram Offi
Suo Burgrabiali ptr Comparentibq et quidem eadem
Parte Actorea Vigore reproducti Decreti poena
Infamiae Traditionem eorundem bonorum per officiosam
Executionem petente et dimissionem eorundem in Posses
onem Magnificorum Principalium suorum affectante
Citata uero eadem Parte Eandem Executionem per age
dam Relationem ad Cassandam pro Judicijs Tribuna
Citys Rni inscripta nontamen in Acta praesenti
reproducta in Termino uero Termini producenda
impugnante et fieri non permittente. Post itaq Actum
praesentem Executionis expeditum Idem Pnosus Vicenoti
nus et Burgrabius Castrensis Plocensis ex Requisitione
officiosa eorundem Magnificorum Zoranskich Succamerarii Plo
et aliorum Actorum, et Jurevincentium die eadem cum sup
scriptis Nobilibus ac praedicto Mti ad bona Villae Kobyl
Petrusi Sortemq Nobilis Pauli Kobylenski Citti Jure

Victi Vigore praefati Decreti Inbanalitij poenaeq
Infamiae ex instantia eorundem Magnificorum Actorum
et aliorum Iurevincentium Super eodem Mti Paulo Ko
bylenski et alijs Citatis in Processu Causae specificatis
occasione Supra scriptarum Violentiarum et patratae
necis in Persona eiusdem olim Gnosi Theodori Zorawski
Fratris Actorum Lati obtentis Processibus perducti Con
descendit Iurisdictionem suam Officiosam praecustodi
ta prius per eundem Mtem Securitate Publica circa
Actus Iuridicos observari solita proclamata Fundavit
Partes utrasq ~~tam Actoream, Iurevincentem quam Cita~~
~~tam Iurevincentem~~ adsui praesentiam eidem Mti acclamare
Iecit Quaequidem Partes Actorea videlicet Supra Nomi
natis Magnificis Zorawskie Succamerariis Plocensibus p
et Ntibus Kosienski atq Czarniawski per Generosum
Stanislaum Iuroniez Plenipotentem delegatum et inscri
ptum Citata vero Nobili Paulo Kobylenski per Mtem
Conegundam Romanowna Coram Officio Suo Burgra
biali ptr comparentibus et quidem parte eadem Actorea
Vigore Decreti reproducti poenae Infamiae Traditionem
eorundem bonorum per Officiosam Executionem petente
et dimissionem eorundem in Possessionem Magnificorum
Principalium suorum affectante Citata vero parte Eun
dem Executionem peragendam Relatione ad Cassandam
pro Iudicijs Inbunalitijs Rni inscripta non tamen in
Actu praesenti reproducta in Termino Termini producenda
temere impugnante et Ieri non permittente Atq Idem
Gnosus Vicenotarius et Burgrabius Castrensis Plocensis ex Regni
sitione Officiosa eorundem Magnificorum et aliorum Actorum
Iurevincentium die eadem cum Suprascriptis Nobilibus
ac praedicto Mti ad bona Villae Brzeskie sortemq Nobilis

Alberti Czaplicki Vigat Citati Iurenicti Vigore pro-
fati Decreti Tribunal Regni poenaq Infamiae ex Insti-
tia eorundem Magnificorum Succamerariorum Plocensium et alio-
rum Actorum Super eodem Nobili Czaplicki et alijs Citatis
in Processu Causae Specificatae ratione praemissarum Victem-
tiarum Superius expressarum ac patratae Necis in Persona
Mememorati olim Gnosi Theodori Zorawski Fratris Actoris
Lati et obtenti Processusq per Iuncti Condescendit Iuris-
dictionem Suam Officiosam praecustodita prius per eun-
dem Mtem Securitate Publica Circa eiusmodi Actus
Iuridicos observari Solita proclamata Iurisdicit Par-
tesq tam Actoream Iurevincentem quam Citatam Iuri-
Victam ad sui praesentiam eidem Mti acclamare fecit
Quaequidem partes Actorea Magnificis Zorawskie Succa-
merariis Plocensibus tum Nobilibus Kossenski et Czar-
nawski per Gnosum Stanislaum Turowicz Plenipo-
tentem delegatum et Inscriptum Citata vero Nobi-
li Alberto Czaplicki per Honestum Iacobum Famulum
Curialem Mtis eiusdem Domini Sui Coram Officio praesenti
ptr comparentibus et quidem eadem parte Actorea Vigore
Reproducti Decreti Tribunalis poenae Infamiae Traditionis
eorundem bonorum per officiosam Executionem in Possessi-
onem Magnificorum Principalium Suorum affectante
eadem vero Citata Parte eandem Executionem Nomine Domi-
ni Sui ignorantia Processus absente protunc eodem Do-
mino suo, temere impugnante et fieri non permittente
Post vero Subsecutum Executionis Actum Idem Gnosus
Vicenotarius et Burgrabius Castrensis Plocensis ex Requisi-
tione Officiosa eorundem Magnificorum Zorawskich Succamera-
riis Plocensium et aliorum Actorum die eadem cum Supra
scriptis Nobilibus ac praedicto Mti ad bona Villae Bo-
gdanij Sortemq Gnosi Casimiri Wegierski Citti Iurenicti

Vigore

Vigore praefati Decreti Tribunalis poenaeque Infamiae ex in-
stantia eorundem Magnificorum Succamerariae Plocensium
et aliorum Actorum super eodem Generoso Casimiro Wegier-
ski Citato et aliis in Processu Causae specificatis ratione
superius expressarum Violentiarum et patratae Necis in
Persona eiusdem olim Gnosi Theodori Zorawski Fratris Actorum
Lati, Ostensi Processusque perducti Condescendit Jurisdictionem
suam officiosam praecustodita prius per eundem Mtem Secu-
ritate publica circa eiusmodi Actus Iuridicos Observa-
ri solita proclamata fundavit Partes Utrasque tam Acto-
ream Iurevincientem quam Citatam Iurevictam ad sui
praesentiam eidem Mti acclamare mandavit Quaequidem
Partes Actorea videlicet Magnificis Zorawskie Succa-
merariae Plocensibus et Nobilibus Kosienski aliis Cziarniawski
per Generosum Stanislaum Jurowicz Plenipotentem in-
scriptum Citata vero Gnoso Wegierski per Honestam Ca-
tharinam Formulam Curiatem Coram Officio praesenti
ptr comparentibus et quidem parte eadem Actorea Traditi-
onem eorundem bonorum per officiosam Executionem in Posses-
sionem Magnificorum Principalis suorum petente et affe-
ctante Citata vero parte eandem Executionem et Tradi-
tionem bonorum nunc Dominii sui Ignorantia Processus absen-
te pro nunc Domino suo temere impugnante et Iteri non
permittente Enim vero Idem Gnosus Vicenotarius
et Burgrabius Castrensis Plocensis ex Requisitione officiosa eo-
rundem Magnificorum Zorawskich Succamerariae Plocensis
et aliorum Actorum eadem die cum Suprascriptis Nobilibus
ac praedicto Mti ad bona Villae Gadomiec Gnosi Valen-
tini Kraiewski Citti Iurevicti Vigore praefati Decreti
Tribunalis poenaeque Infamiae ex instantia eorundem Magnifi-
corum Succamerariae Plocensium et aliorum Actorum Su-
per eodem Gnoso Valentino Kraiewski et aliis in Processu
causae Specificatis ratione Violentiarum Superius ex-
pressarum et patratae Necis in Persona eiusdem olim Gnosi

Theodori Zoranski Stratus Actorum Lath. Actor Pro
cessus per Ducth Condescendit Jurisdictionem Suam
Officiosam pmissa Citata prius per eundem Inter
Leuntes Publica Circa eiusmodi Actus Jurid. Observan
Stita proclamato Jundauit Partes Utrasq. tam Actor
ream Jureuincentem quam Citatam Jureuictam a Jur
pmissa Sententiam eidem Mtis acclamare iniunxit Quibus
Partes Actorea Magnificus Zoranski Succumerarius
Thesaurius Thibus Rospendski et Kiarnarski pro
Suo Stanislaum Suromer Rempotentem Delegatum
et insertum Citata vero Suos Valentino Jraiewski
pro Honestum Cathanrem Jamalam Cumales Civan
Officio presenti pro comparentibus vtrisque Partes et
Actorea producente memoratum Decretum Tribunalis pena
et Infamiae Traditionem eorum Bonorum possessionem Ge
cutionem Possessionem Magnificorum Principalium Suorum
petente et affectante Citata vero ea Parte quae Dominij
sui eam Executionem Relationem ad Passandum pro da
dicij Tribunalis Regni insepta non tenere in Actis pre
lenta producta in Termino vero Termini producendae
mer impugnante et fieri non permitteate Etenim Sele
Senatorum Vicenstarial et Burgrabiis Castrey Rhecl et Re
quisitione offerd eorum Magnificorum Zoranskich Succa
merarij Thesaurij et aliorum Actorum Jureuincentium die
eadem cum Suprascripto Tribunalis pmissa Mtis ad
Bona Villae Smijmary Stosh Alexandri Radimin Ster
Jureuicti Ergore prefati Decreti Tribunalis pena Infamiae
et Instantia eorum Magnificorum Succumerarij Thesaurij
et aliorum Actorum Super eod Stosh Radimiński Citti
et alijs in Processu Causae spectabilis Actione pmissorum
Jurisdictionem Superius descriptarum et patratis Negotij
in Persona memorati Dmi Stosh Theodori Zoranski Ter
tius Actorum Lath. et Actor. Processus per Ducth Conde
scendit Jurisdictionem Suam Officiosam pmissa prius
poreundem Inter Leuntate Publica Circa eiusmodi Actus
Jurid. Observan Stita proclamato Jundauit Partes Utrasq.
tam Actoream, Jureuincentem quam Citatam Jureuictam

adsun

&

902

adsint presentium ex[tra]h[ui]c aeclamor[ibus] fecit quid quide[m]
Partes Actorea et debet[ae] Magnificis Joanne Sacca[no]wicz
ant[e] Proconsules tum Nobilib[us] Hospenski et Czarniawski per
Sebastianum Stanislaum Juronicz Plenipotentiar[ium] Delegatum
et insertum Citat[ionem] vero Suos et Alexandro Radzimiński per
Ill[ustrem] Franciscum Sadowski eorum officio presentib[us] pte
comparentib[us] ergundem eadem Parte Actorea Traditionem
cum[m]unium bonorum per offensam Executionem in Possessionem
magn[ificorum] Principis Suorum Ergoris reproductis Decreti
pœnis Infamiæ petente et affectante eaq[ue] vero Citat[ione] Parte
eandem Executionem et Traditionem bonorum nomine Domi
nis suis ignorantis Superius absente pronunc Domino eaq[ue] suo
tenore impugnante et fieri non permittente. Deinde Idem
Procurator Arendator[is] et Benignus Festus Skwecz ex Regi
stro officii cum[m]unis Magnificorum Grandskich succam eiusd[em]
Proconsulum et aliorum Actorum Feria Quinta post Dominicam
Misericordiæ Anno eodem supra scripto Nobilib[us] ac prædict[is]
Pte ad bona villæ Postkie Nobilium Stanislai et Felicia
ani Rapackich Sortem ipsorum Superiorib[us] Ergore Decreti
Inhibitorii Pœnis Infamiæ et citationis cum[m]unis Magni
ficorum Succamerarii Proconsulum et aliorum Actorum Super
eisdem Nobilib[us] Rapackie fratib[us] Executionis et aliis in Pro
cessu specificatis occasione prætensarum violentiarum
superiorib[us] expiepanum de patrata Excessib[us] in Persona olim
Succi Theodori Grandskiego fratris Actorum Let Actoris Processus
perducti Condescendit Jurisdictionem suam officium prædictis mi
nistris per eundem vigore Securitatis Nobilium Loca circumstantia
Juridicos observari solita proclamata fundavit Partes citatas
[illegible] et presentium ex[tra]h[ui]c aeclamor[ibus] fecit quid quide[m] Partes Actorea
et debet[ae] Supra Nominato Magnifico Grandskie Succamerario
Proconsulum Nobilib[us] Hospenski et Czarniawski per
Sebastianum Stanislaum Juronicz Plenipotentiar[ium] Delegatum et
insertum Citat[ionem] vero Nobilium Rapackich per Ill[ustrem] Nomina
tum Radzimiński eorum officio presentib[us] personaliter compare
ntibus ergundem eadem Parte Actorea Traditionem et dimissi
onem bonorum per offensam Executionem et Possessionem
magn[ificorum] Principis Suorum Ergoris reproductis Decre
ti pœnis Infamiæ petente et affectante eaq[ue] vero eadem parte

Nobili Rapacka nne eorum Nlis Rapackich Eandem Exe-
cutionem et Traditionem bonorum Juribus suis in ~~Termino~~
praesenti ~~et~~ Actu non productis sed in Termino Terminis
producendis temere impugnante et fieri non permittente
imo denegante Deinde Idem Gnosus Vicenotarius et
Burgrabius Castrensis Plocensis ex Registratione officiosa eorum
dem Magnificorum Zorawskich Succamerarii Plocensis et aliorum
Actorum et Jurevincentium de eadem cum Suprascriptis No-
bilibus ac praedicto Mti Vigore memorati Decreti Tribu-
nalitii Rni paenae Infamiae ex instantia eorundem Magnificorum
Zorawskich Succamerarii Plocensis et aliorum Actorum
Super eodem Nobili Laurentio Dlugokecki Citato Jurevicto et
aliis in Processu Causae Specificatis, ratione praemissa-
rum Violentiarum Superius expressarum et patratae Necis
in Persona memorati olim Gnosi Theodori Zorawski Fra-
tris Actorum Lati et obtenti, Processusque perducti, Condescen-
dit Jurisdictionem Suam officiosam, praecustodita prius
per eundem Mtem Securitate Publica circa eiusmodi
Actus Juridicos observari solita proclamata Fundavit
Partes utrasque ~~tam Actoream Jurevincentem quam Cita-~~
~~tam Jure Victam~~ ad sui praesentiam eidem Mti acclamare
Jecit Quaeque Partes Actorea videlicet memoratis
Magnificis Zorawskie Succamerarii Plocensibus, tum Nobi-
libus Kosienski et Czarniawski per Gnosum Stanislaum
Jurowicz Plenipotentem delegatum et Inferius Citata
vero Nobili Laurentio Dlugokecki per Honestum Nico-
laum Famulum Curialem nne Domini sui Coram officio
praesenti ptr comparentibus, et quae Parte eadem Actorea
Traditionem eorundem bonorum per officiosam Executionem
in Possessionem Magnificorum Principalium suorum Vigore
Reproducti Decreti paenae Infamiae petente et affectante Citata
vero parte eandem Executionem et Traditionem temere Ignorantia Pro-
cessus absente pronunc Domino suo impugnante et fieri non
permittente
Ad bona Villae Jarski sortemque Nlis Laurentii Dlugokecki
Citati Jurevicti

Tum denique Idem Gnosus Vicenotarius et Burgrabius Castrensis Plocensis ex Requisitione Officiosa eorundem Magnificorum Zorawskich Succamerarii Plocensium et aliorum Actorum die eadem cum Suprascriptis Nobilibus ac praedicto Mti ad bona Villae Tanski Chorąży Sortemque Nobilis Casimiri Strijewski Citti Iure Victi Vigore praefati Decreti Tribunalitij Rni poenaeque infamiae ex instantia eorundem Magnificorum Zorawskich Succamerarii Plocensis et aliorum Actorum Super eodem Nobili Strijewski et alijs Cittis in Processu causae Specificatis occasione Superius expressarum violentiarum ac patratae Necis in Persona Memorati olim Gnosi Theodori Zorawski Fratris Actorum Lati Obtentum Processusque perducti Condescendit Iuris dictionem suam Officiosam praecustodita prius per eundem Mtem Securitate Publica circa eiusmodi Actus Iudicios Observari solita proclamata Fundavit Partes Utrasque ~~tam Actoream Iurevincentem quam Citatam Iurevictam~~ ad sui praesentiam eidem Mti acclamare fecit. Quae quidem Partes Actorea videlicet Supranominatis Magnificis Zorawskie Succamerarii Plocensibus et alijs Actoribus per Gnosum Stanislaum Iuroniez Plenipotentem Delegatum et inscriptum Citata Nobili Casimiro Strijewski per Nobilem Hedwigim Strijewską Virginem in Nuptam Nne parentis Coram Officio praesenti ptr Comparentibus et quidem eadem Parte Actorea Traditionem eorundem bonorum per Officiosam Executionem in Possessionem Magnificorum Principalium suorum Vigore reproducti Decreti poenae Infamiae petente et affectante Citata vero Parte Eandem Executionem et Traditionem Relatione ad Cassandam pro Iudicijs Tribunalis Rni inscripta non tamen in Actu praesenti reproducta in Termino vero Termini producendae me Impugnante et fieri non permittente Nec non Idem Gnosus Vicenotarius et Burgrabius Castrensis Plocensis ex Requisitione Suprascriptorum Magnificorum Zorawskich

2 Jmi. Jmi. 905

Succamerariae Plocensium et aliorum Actorum die eadem
cum supra scriptis Nobilibus ac praedicto Mti ad bona villae
Predborij sortemque Nobilis Victorini Chmielewski citati Iu-
revicti vigore praenominati Decreti Tribunalitij Rni
poenaeque Infamiae ex instantia Praefatorum Magnificorum
Zorawskich Succamerariae Plocensium et aliorum Acto-
rum Iurevincentium super eodem Nobili Victorino
Chmielewski et alijs Citatis in Processu Causae specifi-
catis occasione superius expressarum violentiarum
ac patratae Necis in Persona memorati olim Gnosi Theo-
dori Zorawski Fratris Actorum Lati obtentis Processuque
perducti, Condescendit Iurisdictionem suam officiosam
praecustodita prius per eundem Mtem Securitate Publica
circa eiusmodi Actus Iuridicos observari solita pro-
clamata Fundavit Partes utrasque ~~tam Actoream Iure-~~
~~vincentem quam Citatam Iurevictam~~ ad sui praesentiam
eidem Mti acclamare Iussit. Quaeque quidem Partes Acto-
rea videlicet Magnificis Zorawskie Succamerariae Plocen-
sibus et alijs Actoribus per Gnosum Stanislaum Iuro-
wicz Plenipotentem delegatum et inscriptum Citata
Nobili Victorino Chmielewski per Nobilem Casimirum
Chmielewski Filium nne Parentis Coram Officio praesen-
ti ptr comparentibus et quidem Parte eadem Actorea Tradi-
tionem eorundem bonorum per officiosam Executionem
in Possessionem Magnificorum Principalium suorum vi-
gore Reproducti Decreti poenae Infamiae petente et affe-
ctante Citata vero Parte Relatione ad Cassandam pro Iu-
dicijs Tribunalitijs Rni inscripta non tamen in Actu
Executionis reproducta in Termino vero Termini pro-
ducenda tamen impugnante et fieri non permittente
— Ac post Idem Gnosus Vicenotarius et Burgrabius
Castrae Plocen. ex Requisitione Supranominatorum Ma-
gnificorum Zorawskich Succamerariae Plocensium et
aliorum Actorum Iurevincentium, die eadem cum supra scri-
ptis

L

Nobilibus ac prædicto Mti. ad bona Villæ Tansk
omiotki Sortemq Ntis Antonij Dziergowski Citti Iu
re Victi Vigore memorati Decreti Tribunalitij pœnæq Infa
miæ ex instantia eorundem Magnificorum Zorawskich
Succamerarij Plocensium et aliorum Actorum, Super eodem No
bili Antonio Dziergowski et alijs Cittis in Processu Cau
sæ specificatis occasione prædictarum violentiarum Superi
us descriptarum ac patratæ Necis in Persona memora
ti olim Gnosi Theodori Zorawski Fratris Actorum Lati
obtentis Processusq perducti Condescendit Iurisdictionem
suam officiosam, præcusto dita prius per eundem Mtem
Securitate Publica circa eiusmodi Actus Iudicos ob=
servari solita proclamari fundavit Partes utrasq ~~tam~~
~~Actoream Iure vincentem quam Citatam Iure victam~~ ad sui
præsentiam eidem Mti acclamari fecit Quæ quidem Partes
Actorea videlicet Magnificis Zorawskie Succamerarij
Plocensibus et alijs Actoribus per Gnosum Stanislaum Iuro
nicz Plenipotentem delegatum et inscriptum Citata vero
Nobili Antonio Dziergowski per Mtem Albertum Dziergo
wski Nne Nobilis Helenæ Mijstkowska, eiusdem Nobilis
Antonij Dziergowski Consortis Coram Officio præsenti
ptr comparentibus et quidem eadem Parte Actorea Traditionem
eorundem Bonorum per Officiosam Executionem in Possessionem
Magnificorum Principalium Suorum Vigore Reproducti Decreti
pœnæ Infamiæ petente et affectante Citata vero Parte eandem
Executionem et Traditionem Iuribus eiusdem Nobilis Mijstkowska
Consortis in Termino producendis allegando eundem Mtem Dzier
gowski nihil habere in ijsdem Bonis Villæ Tansk temerarie im
pugnante et fieri non permittente. Necnon Idem Gnosus
Vicenotarius et Burgrabius Castrensis Plocensis ex Requisitione officiosa eorun
dem Magnificorum Zorawskich Succamerarij Plocensium
et aliorum Actorum Iure vincentium die eadem cum supra scri
ptis Nobilibus ac prædicto Mti. ad bona Eadem Villæ
Tansk Sortemq Nobilis Ioannis Tanski Citti Iure Victi.

Vigore praenominati Decreti Tribunalitij poenaeq Infamiae
ex instantia eorundem Magnificorum Zorawskich Succamerari-
darum, Plocensium et aliorum Actorum, Super eodem Nobili
Joanne Janski et alijs Cittis in Processu Causae Specificatis
ratione Violentiarum, Superius Specificatarum et patratae
necis in Persona memorati olim Generosi Theodori Zorawski
crudeliter interempti. Iratus vero Actorum Lati Sibtenus
Processusq perducti Condescendit Jurisdictionem Suam
officiosam praecustodita prius per eundem Mtem Securitate
Publica Circa eiusmodi Actus Iuridicos Observari so-
lita proclamata Fundavit Partes Utrasq ~~tam Actorean~~
~~Iureuincentem quam Citatam Iureuictam~~ ad sui praesen-
tiam eidem Mti acclamare fecit Quae quidem Partes Acto-
rea videlicet Magnificis Zorawskie Succamerariis Plo-
censibus et alijs Actoribus per Generosum Stanislaum Juro-
wicz Plenipotentem delegatum et inscriptum Citata vero
Nobili Joanne Janski per Nobilem Ignatium Chmiele-
wski nne ijs Coram Officio praesenti plr comparentibus
et quidem eadem parte Actorea Traditionem eorundem bonorum
per officiosam Executionem in Possessionem eorundem Magni-
ficorum Principalium Suorum Vigore reproducti Decreti
~~Tribunalitij~~ poenae Infamiae petente et affectante Citata
vero parte eandem Executionem et Traditionem bonorum
ignorantia Processus absente pronunc Domino eodem Suo
temere impugnate et fieri non permittente. Tum quoque
Idem Generosus Vicenotarius et Burgrabius Castrensis Plocensis
ex Requisitione officiosa Suprafatorum Magnificorum
Zorawskich Succamerariorum Plocensium et aliorum Actorum
Iureuincentium die eadem cum Suprascriptis Nobilibus ac prae-
dicto Mti ad bona Villae Dziergowko sortemq Generosi
Petri Kraiewski Citti Iureuicti Vigore praenominati
Decreti Tribunalitij poenaeq Infamiae ex instantia eorundem
Magnificorum Zorawskich ~~Acto~~ aliorum Actorum
Super eodem Generoso Kraiewski et alijs Cittis in Processum
Causae intrantibus occasione praemissarum Violenti-
Carum
ac

ac patratae Necis in Persona memorati olim Gnosi
Theodori Zorawski Fratris Actorum Lati Interessi Pro
cessusque perducti. Condescendit Jurisdictionem Suam
officiosam praecustodita prius per eundem Mtem Securi
tate Publica circa eiusmodi Actus Juridicos Ob
servari Solita proclamata Fundavit Partes utrasque
~~tam Actoream Jure vincentem quam Citatam Jure victa~~
ad sui praesentiam eidem Mti acclamare Jeat Quaequi
dem Partes Actoreae ~~videlicet~~ quidem Magnificis Zorawskie
Succamerariis Plocensibus et aliis Actoribus per Gnosum
Stanislaum Jurowicz Plenipotentem delegatum et
inscriptum Citata vero Gnoso Petro Krzewski per
Mtem Zophiam Dlugokecka Famulam Curialem Nre
Domini sui Coram Officio praesenti ptr comparentibus
et quidem eadem Parte Actorea Traditionem eorundem bono
rum per officiosam Executionem in Possessionem Magnifi
corum Principalium suorum petente et affectante Citata
vero Parte eandem Executionem et Traditionem Relati
one ad Cassandam pro Indicijs Tribunalis Rni inscripta
non tamen in Actu praesenti reproducta in Terminorum
Termini producenda impugnante et fieri non permitten
tente. Atque Idem Gnosus Vicenotarius et Burgrabius
Castrensis Plocensis ex Requisitione officiosa eorundem Ma
gnificorum Zorawskich Succamerariis Plocensium et
aliorum Actorum die eadem cum Supra scriptis Nobilibus
ac praedicto Mti ad bona Villae Szumsk sortemque No
bilis Joannis Sarbiewski Citti Jure victi. Vigore prae
nominati Decreti Tribunalitij poenae Infamiae ex instan
tia eorundem Magnificorum Zorawskich Succamerariis Plo
censium et aliorum Actorum Super eodem Nobili Sarbie
wski et aliis Citatis occasione praemissarum violen
tiarum ac patratae Necis in Persona olim Gnosi The
odori Zorawski Fratris Actorum Lati Interessi Proces
susque perducti Condescendit Jurisdictionem ~~Suam~~ Suam
officiosam praecustodita prius per eundem Mtem

2

Securitate Publica circa eius modi Actus Iuridicos observari solita proclamata fundavit Pertes
Vtrusq ~~tam electoream Succumbentem quam Petitam Iu~~
~~ae Datum~~ adsui praesentiam Ei[illegible] acclamavit
cit Quisquis Partes Actoreas Magnificae Joannis
Succamerarii Rhcenses exalys Actibus per Insp
tam plaum Iuvenis Plenipotentes inscriptus Sta
ta nem Nobili Sorbierski per Mtem Lucian Busko
wski famulam Curiales Arae eius Domini sui Coram
Officio praesenti pte comparentibus exquid eas Partes
Actoreas Traditionem earum Bonorum pOssessionem
Gestationem in Possessionem Bonorum Magnificorum Ioan
nis Succamerarii Rhcensis ergoq Reproductu Decreti Tribunal
pend dispensis petente et affectate Citatis ejus partes
eam Gestationem Ignorantia Processus temere im
pugnante et Jeri non permittente Tum demq Idem
Procus Vicenotarius exBurgrabiis Castri Rhcen et Regni
nomine eorum Magnificorum Joannis Succamerarii Rhcensis
exadversum Actorum die eadem cum Suprascriptis Nobilibus ac
dicto ad bona eas Szubarski sortemq Insti Bonaventurae
Bromierski Citti Peticti ergore praenominati Decreti Tribu
nalis pendq infamia ex instantia Supradictorum Magnificorum
Joannis Succamerarii Rhcensis exadversum Actorum Super
eod Instio Bromierski exalys Citatis occasione Superius descripti
non tristantium ac patrimonii Rei in Persona memorati Simeonis
Si Theodori Joannis Succamerarii Rhcensis exadversum Actorum Citatis Processus
perducti condescendit Jurisdictionem suam officiosam, postea Edicta
primis per eund Item Securitate Publica circa eius modi Actus Iuridicos
observari solita proclamata fundavit Partes Vtrusq
~~tam Actoream Succumbentem quam Petitam Succumbentem~~ adsui Pos
sessionem Ei[illegible] acclamavit Scitq Quisquis Partes Actoreas videlicet
Magnificus Joannis Succamerarii Rhcensis exalys Actoribus
per Inspectum Stanislaum Jaroniq Plenipotentes Inscriptum Statu
to Bromierski per Stolarski Joannem Chmielewski famulum Curiae
eius Domini sui Coram Officio praesenti pte comparentibus exquidem

L

910

eadem Parte Actorea Traditionem eorundem Bonorum per officiales
Executionem in Possessionem eorum Magnificorum Principalium suorum
Vigore Reproductis Decreti Subpalatij pendente Infamia petente et
affectante Citata vera Parte eadem Executionem nec Dominis pertrahe
pone ad Effectandam pro Judicijs Inburchtys Rni respecta non tardan
in Actis pro Festo Reproducta in Termino vero Termini producenda
-tem impugnante et fieri non permittente Enim vero Idem
Inspus Executorius et Burgrabius Castrij Skiec et Regni Si
none ostensa eorum Magnificorum Zoranskich Succamerarum Sk
cersuin et aliorum Actionum Re eas cum Inspectis Ori
ginalibus ac prodicto Skij adbena eas Citra Sciunsk Sortem
Skij Francisci Szulmierski Sibi Jure vicis adpro Sentis Ins Pos
sione Suos Casimiri Karnierski existens Vigore prenominati
Decreti Subvicinity pendente Infamia et instante eorum Ma
gnificorum Zoranskich Succamerarii et aliorum Actorum Super
eas Nobili Szulmierski vallys Skij occasione prodispar
icientium ac patrias Rei ejusmodi Bona Memoratis Bln
Suos Theodori Zoranski Fratris Actorum Citi Skiensis Pro
cessus perducti Se defendit Suis Actionem suam ostensi
pro Justa dicta prius per eum Skien Sententia Sabbatea Fri
ei eius modi Actus Judicialis Observari solita proclamatis
fundavit Partes Citasq ~~Rei et Actoreas Succamerarii contra eum~~
~~Actum Juvicti~~ Ad suis proferam eisdem ac clamat
Jean Quo agens Partes Actorea ordinarie Magnificis Zoran
skie Succamerarii Skiensibus et alijs Actionibus per Suos Pun
Stanislaum Juramentum Plenipotentiarium inscriptum Statuen
Nobili Szulmierskij per Honestum Marianum Damalas
Curialem Suum eius Suos Casimiri Karnierskij Subjectorij
Possessionis Coram Actis pro Festo Personaliter Compa
rentibus eorumque Rei Parte Actorea Traditionem eorum Bono
rum possessionem Executionem Possessionem eorum Magni
ficorum Principalium suorum Vigore Reproductis Decreti Pro
ne Infamia petente et affectante Citatoque Parte eadem
Executionem allegando eum Nobilem Szulmierskium Judex
Curiis Nihil habere et Donationem Super eas Bona in Persona
Suos Duorum ex Skij Venerabilis Capitanorum Facta et Possessa
tem impugnante et fieri non permittente
Et cum Subjectione eius Suos Karnierskij in Termino producta

Etenim Idem Gnosus Vicenotarius et Burgrabius Castrensis Plocensis ex Requisitione Officiorum eorundem Magnificorum Zoranskich Succamerarii Plocensium et aliorum Actorum die Eadem cum Suprascriptis Nobilibus ac praedicto Mtis ad bona Villae Kamien Sortemque Gnosorum Caroli et Jacobi Kakowskich Citatorum Jurevictorum Vigore praenominati Decreti Tribunalitii poenaeque Infamiae ex instantia eorundem Magnificorum Zoranskich Succamerarii Plocensium et aliorum Actorum Jurevincentium Super eisdem Gnosis Kakowskie et aliis Citatis occasione praefatarum violentiarum ac patratae Necis in Persona Memorati olim Gnosi Zoranski Fratris Actorum Lati obtentis Processusque perducti Condescendit Jurisdictionem Suam officiosam praedictis prius per eundem Mtem Securitate Publica Circa eiusmodi Actus Juridicos Observari Solita proclamata Fundavit Partes Utrasque tam Actoream Jurevincentem quam Citatam Jurevictam ad sui praesentiam eidem Mti acclamare Jussit Quae quidem Partes Actorea videlicet Magnificus Zoranskie Succamerarii Plocensibus et aliis Actoribus per Gnosum Stanislaum Jurowicz Plenipotentem inscriptum Citata vero Gnosis Kakowskie per Honestam Hedwigim Famulam Curialem nunc Dominorum Suorum Coram Officio praesenti ptr comparentibus et quidem eadem parte Actorea Traditionem eorundem bonorum per Officiosam Executionem in Possessionem Memoratorum Magnificorum Principalium Suorum Vigore reproducti Decreti Tribunalitii petente et affectante Citata vero Parte eandem Executionem nunc eiusdem Gnosi Caroli Kakowski Dominis sui allegando eundem Gnosum Jacobum Kakowski ad eadem bona Kamien non pertinere nihilque mysdem bonis habere temere impugnante et fieri non permittente. Demum Idem Gnosus Vicenotarius et Burgrabius Castrensis Plocensis ex Requisitione officiosa eorundem Magnificorum Zoranskich Succamerarii Plocensium et aliorum Actorum Jurevincentium die eadem cum Suprascriptis Nobilibus ac praedicto Mti ad bona eadem Villae Kamien Sortemque Gnosi Matthiae Zaborowski Citti Jurevicti Vigore praenominati Decreti Tribunalitii poenaeque Infamiae ex instantia eorundem Magnificorum Zoranskich

812

Li

Swecamerand Scherpsin et alionum Actorum Super eod Dno
et Zaborowski Stalys sibi occasione Supposita Dominica
Trinitatis violentiarum ac patratae Regis in Persona memorati
Dni Dnosi Theodori Zorawski Iudicis Actorum Lati Actoris
Swesprog perducti Offerè Condescendit Iuris dictionem suam
offensam praefatis dictis prius per eum Inter Secuntate Sibi
circa eiusmodi Actus Iudicos Observari Solita proclamatis
Iudicauit Partes Utraq; ~~tam Actoream Iuris dictionem~~
~~Statum Iuris dicti~~ adsui possethar eiq; sibi acclamand
demandauit Eudq; Partes Actorea Oblicet Magnifici
Zorawski Swecamerand Scherpsq; et alijs Actorq; per Dnum
Dum Stanislaum Iuronicè Plenipotentem in scriptum Patrone
ro Dnosi Zaborowski per Nobilem Andream Dzierzanski
Famulum nomine eiusd Domini sui coram officio presenti sibi
comparentibus et eiusd parte eas Actorea Iudicionem eorun
dem Venorum per officiosam Executionem in Possessionem eo
rum Magnificorum Principalium suorum Corpore Reproducti De
creti Tribunalitij pendq; Executionis petente et exactante Sol
da vero eas parte eandem Executionem allegando eum Dno
Dum Zaborowski ad eas bona, non pertinere tantum Dnosi
Duos Ziminski temere impugnante et per non permittente
Denig Idem Dnosi Cicenotkinis et Burzynskis Castr Dl
cen per extemptionem eorum Magnificorum Zorawskich Swecca
merand Scherpsium et alionum Actorum die eid cum supra
scriptis Nobilibus ac praedictis sibi ad bona Celle Falco
Klik Sortemq; Nobilis Martini Stolski Stati Surenich Ergo
re memorati Decreti Tribunalitij pendq; Executionis et
Instantia eorum Magnificorum Zorawskich Swecamerand Scher
stachonum Actorum Super eodem Nobili Martino Stolski
et alys Actionem Superius Specificatarum et Mentionatarum
ac praefatae Regis in Persona memorati Dni Dnosi Theodori
Zorawski Iudicis Actorum Lati et Sbtensis Swesprog perdu
cti Condescendit Iuris dictionem suam offensas praescriptis
prius per eum Inter Securitate publica circa eiusmodi Actus
Iudicios Observari Solita proclamatis Iudicauit Partes

Otrasq ~~tam Actoreas Iuuenicenter quam Citatum Iuuenis~~ ad sui presentiam ex Mti accessum Iussit quo quid Partes Actorea videlicet Magnificis Gorskie Succamen nil Plurespabe et alijs Actorib p Supplicatum Nomine Suo Iuuenis Plenipotentes Inscriptum citatum Nobili Martino Mosti per Nobilem Marianum Kraiewski Familiarem suum Dominum sui coram Officio presenti per comparentibus et quod eadem Parte Actorea Iudicatorem eorum Dominum per Officiosam Executionem in Possessionem eorum Magnificorum Dominorum Fratrum suorum petente et affectante eadem Citata Parte eandem Executionem ignorante Presumpte innocentie eius Domini sui tum deducta Inquisitione in facto Iuris Stagnalis temere impugnate et eidem non permittente Post Stagnalis peractam Executionem, Idem Gnosus Dominus Notarius et Burgrabius Castrens Plocens ex Regni sitone officij sui supra scripti num Magnificorum Fratrum suorum Succamen Plocens et aliorum Actorum de eadem cum Supplicatio Nobilibus ac predicto Mti ad Dona Ville Regnorum Gnosi Nicolai Duczymiński Gnosi Dni Cancellarij Mti Iuuenis hereditaria Terrore predicti Decreti Inhibitatis pendq Infamie et instantia eorum Magnificorum Fratrum suorum Succamen Plocens et aliorum Actorum Super eod Gnosio Duczymiński et alijs fidelibus Regnicolis Specificatis occasione premissorum et alterius Mandati Superioribus prefatum et Excellentes Nobis in Persona memorati Nri Gnosi Theodori Fratris Actorum patrati Latis et Scriptis Processibus perducti Condescendit Iuuenis Dominum suum et Fratrem cuius Dignitate per eundem Mtem Iuuenis Publica Terra eiusmodi Dignitatis Iurisdictionis Observantia Statuta prescripta Iuuenis Otrasq ~~tam Actoreas Iuuenicenter quam Citatum Iuuenis~~ ad sui presentiam eius Mti accessum Iussit Quo quid Partes Actorea videlicet Magnificis Gorskie Succamen nil Plurespabe et alijs Actorib p Supplicatum Nomine Suo Iuuenis Plenipotentes Inscriptum citatum Gnosi Nicolai Duczymiński per Nobilem Josephum Chmielenski Familiarem suum Dominum sui coram Officio presenti per comparentibus

AGAD WARSZAWA

et quidem eadem parte Actorea Traditionem eorundem bonorum et
dimissionem per officiosam Executionem in Possessionem eorundem
Magnificorum Principalium Suorum Vigore reproduc-
ti Decreti Tribunalitij poenaeque Infamiae petente
et affectante Citata vero eadem parte eandem Executionem
et Traditionem Relatione ~~[illegible]~~ Passandam pro Judicijs
Tribunalitijs Regni inscripta non tamen in Actu praesenti
reproducta in Termino vero Termini producen-
da Impugnante et fieri non permittente. Denuo Idem
Generosus Vicenotarius et Burgrabius Castrensis Plocensis
ex officiosa Requisitione Supranominatorum Magnifi-
corum Zorawskich Succamerariae Plocensium et aliorum
Actorum die eadem cum Suprascriptis Nobilibus ac prae-
dicto Mti. offore ad bona eadem Regnorum sortemque Gene-
rosi Andreae Duczyminski Citati Jurevicti ~~[illegible]~~ Vigore
praenominati Decreti poenae Infamiae ex instantia eorundem
Magnificorum Zorawskich Succamerariae Plocensium
et aliorum Actorum Super eodem Generoso Andrea Duczy-
minski tum Nobilibus Zarnowski Puski et Krolikowski
famulis ipsis et alijs Citatis Itidem Jurevictis occasione
praemissarum Violentiarum ac Superius expressarum ac
patratae Necis in Persona olim Generosi Theodori Zorawski
Fratris Actorum Lati et obtentis Condescendit Jurisdictionem
Suam officiosam praecustodita prius per eundem Mtem Securi-
tate Publica circa eiusmodi Actus Juridicos observari
solita proclamata fundavit Partes Utrasque tam Actoream
Jurevincentem quam Citatam Jurevictam ad sui praesentiam
eidem Mti acclamare Jecit Eusque Partes Actorea
Videlicet praenominatis Magnificis Zorawskie Succame-
rariae Plocensibus et alijs Actoribus per Generosum Stani-
slaum Jurowicz Plenipotentem inscriptum Citata
vero Generoso Andrea Duczyminski

915

per Nobilem Nicolaum Maiesowski Gnosi Joannis Duczymi-
nski Administratorem Coram Officio praesenti, ptr compa-
rentibus et quidem eadem Parte Actorea Traditionem Bono-
rum et dimissionem eorundem per officiosam Executionem
in Possessionem Magnificorum Principalium suorum
vigore reproducti memorati Decreti poenae Infamiae
petente et affectante Citata vero parte Eandem Exe-
cutionem Nne Gnosi Joannis Duczyminski allegando
eundem Gnosum Andream Duczyminski ad eadem bona
Regnorum seu sortem vigore complanationis non perti-
nere nihilo in eisdem bonis habere eosdemque Nobiles Zar-
nowski Puski et Krolikowski formulos ad latus eiusdem
Gnosi Andreae Duczyminski non extare nec eidem servire
temere impugnante et fieri non permittente Denique Idem
Gnosus Vicenotarius et Burgrabius Castrensis Plocensis ex Requi-
sitione Officia eorundem Magnificorum Zorawskich Succamerarii
Plocensium et aliorum Actorum Feria sexta post Dominicam
Misericordiae Anno praesenti Officio cum Suprascriptis Nobi-
libus ac praedicto Mti ad bona Villae Zarnowo Sortemque
Nobilis Thomae Zarnowski Citati Jurevicti vigore De-
creti memorati Tribunalitij poenaeque Infamiae ex instan-
tia eorundem Magnificorum Zorawskich Succamerarii et alio-
rum Actorum Super eodem Nobili Zarnowski et alijs
Citatis occasione Superius specificatarum, violentiarum
ac patratae Necis in persona memorati Olim Gnosi The-
odori Zorawski Fratris Actorum Lati et Obtenti Pro-
cessusque perducti Condescendit Jurisdictionem suam offici-
osam praecusto dita prius per eundem Mtem Securitate Publi-
ca Circa eiusmodi Actus Juridicos Observari solita
proclamata fundavit Partes utrasque tam Actoream
Jurevincentem quam Citatam Jurevictam ad sui praesen-
tiam eidem Mti ac clamare fecit Quaeque partes Acto-
rea Supranominatis Magnificis Zorawskie Succame-
rarii et alijs Actoribus per Gnosum Stanislaum

L

Jurowicz Plenipotentem inscriptum Inscriptum Citata vero Nobili Zarnowski per Mtem Josephum Kamienski famulum Nne eiusdem Domini sui Coram officio praesenti ptr comparentibus et quidem eadem Parte Actorea Traditionem bonorum et dimissionem eorundem in Possessionem eorundem Magnificorum Principalium suorum per Officiosam Executionem vigore Reproducti memorati Decreti poenae Infamiae petente et affectante Citata vero Parte eandem Executionem Relationem ad Cassandam pro Judicijs Tribunalitijs Rni inscripta non tamen in Actu praesenti reproducta in Termino vero Termini producenda temere impugnante et fieri non permittente Atque Idem Gnosus Vicenotarius et Burgrabius Castrensis Plocensis ex Requisitione offosa supra Nominatorum Magnificorum Zorawskich Succamerarii Plocensis et aliorum Actorum et Jurevincentium die eadem cum supra scriptis Nobilibus ac praedicto Mti ad bona eadem Villae Zarnowo sortemque olim Nobilium Gaspari et Joannis Zarnowskich Citatorum vigore Decreti Memorati Tribunalitij poenaeque Infamiae ex instantia eorundem Magnificorum Zorawskich Succamerarii et aliorum Actorum super eisdem olim Nobilibus Zarnowskie Lati et Ab tenus Processibusque per Dicti Condescendit Jurisdictionem suam officiosam praecustodita prius per eundem Mtem Securitate Publica circa eiusmodi Actus Juridicos Ac servari solita proclamatis fundavit Partes utrasque tam Actoream Jurevincentem quam Citatam Jurevictam ad sui praesentiam, eidem Mti acclamare fecit Quaeque Partes Actorea videlicet Superius Nominatis Magnificos Zorawskie per Gnosum Stanislaum Jurowicz Plenipotentem Inscriptum Citata vero Relictis et successoribus olim Nobilium Gaspari et Joannis Zarnowskich per Nobilem Helenam Winzdowska, Coram Officio praesenti ptr comparentibus

917

et quidem eadem Parte Actorea Traditionem bonorum
et dimissionem eorundem per officiosam Executionem in Posses-
sionem Memoratorum Magnificorum Principalium suorum
petente et affectante Citatauero eadem Parte nunc eorundem
Successorum eandem Executionem enarrando de fatis
eorundem Nobilium Zarnowskich, et innocentia eorundem Succes-
sorum temere impugnante et fieri non permittente Deni-
Idem Generosus Vicenotarius et Burgrabius Castrensis Plocensis
ex Requisitione officiosa eorundem Magnificorum Zorawskich
Succamerariis Plocensium et aliorum Actorum die eadem cum
supra scriptis Nobilibus ac praedicto Mtis officiose ad bona
villae Sokolowo olim Generosi Adami Lysakowski haere-
ditaria Iurevicta Vigore Decreti Memorati Tribunalitij
poenae Infamiae ex instantia eorundem Magnificorum Zoraw-
skich Succamerariis Plocensium et aliorum Actorum
super memorato olim Generoso Adamo Lysakowski Citto
et alijs in Processu causae specificatis occasione praemissa-
rum violentiarum, superius expressarum, ac patra-
tae Necis in Persona eiusdem Chri Generosi Theodori Zoraw-
ski Fratris Actorum Lati obtenti Processusque perducti
Condescendit Iurisdictionem suam officiosam praecustodita
prius per eundem Mtem Securitate publica circa eius mo-
di Actus Iurisdictionis observari solita proclamata Iunda-
uit Partes utrasque tam Actoream Iurevincentem quam Cita-
tam Iurevictam ad sui praesentiam eidem Mti acclamare in-
iunxit Quae quidem Partes Actorea videlicet Magnificis
Zorawskie Succamerariis Plocensis et alijs Actoribus per
Generosum Stanislaum Iuromei Plenipotentem inscriptum
Citatauero Relicta et Successoribus eiusdem Chri Generosi Ada-
mi Lysakowski per Nobilem Magdalenam Nesicka
Virginem Famulam Caesalem Coram officio praesenti pro-
comparentibus et quidem eadem parte Actorea repro-
ducente memoratum Decretum Tribunalitij poenae Infamiae

Traditionem eorundem bonorum et dimissionem per offensam
Executionem, in Possessionem Magnificorum Principa-
lium suorum petente et affectante Citata vero parte
nunc eiusdem Relictae et Successorum olim Generosi Adami
Lysakowski eandem Executionem, Iuribus eiusdem ~~Ad~~
Relictae ad praesens non productis in Termino vero Ter-
mini producendis temere impugnante et fieri non per-
mittente. Tumquoque Idem, Generosus Vicenotarius et
Burgrabius Castrensis Plocensis ex Requisitione offensa Magni-
ficorum Zorawskich Succamerariae Plocensis et aliorum Acto-
rum Iurevincentium die eadem cum Suprascriptis Nobilibus
ac praedicto Mti ad bona Villae Strzelnia Generosi Casimi-
ri Lysakowski Citti haereditaria vigore memorati De-
creti poenaeque Infamiae ex instantia eorundem Magnificorum
Zorawskich Succamerariae Plocensium et aliorum Acto-
rum super eodem Generoso Lysakowski Citto Iurevicto et
alijs in Processu causae specificatis occasione prae-
fatarum, Violentiarum patratarum ac Crudelis Necis
in Persona Memorati olim Generosi Theodori Zoraw-
ski Fratris Actorum patratae Lati et Obtentis Pro-
cessibus perducti Condescendit Iurisdictionem suam
offensam praecustodita prius per eundem Mtem Securita-
te Publica Circa eiusmodi Actus Iuridicos Observari
Solita proclamata Fundavit Partes utrasque
tam Actoream, Iurevincentem quam Citatam Iure
victam ad sui praesentiam eidem Mti acclamare fecit
Quaeque Partes Actorea videlicet Magnificis Zo-
rawski Succamerariae Plocensibus et alijs Actoribus
per Generosum Stanislaum Iuroniec Plenipotentem
inscriptum Citata vero Generoso Casimiro Lysako-
wski per Nobilem Nicolaum Kowalski famulum

L

nne eiusd Domini sui coram Officio praesenti ptr
comparentibus et quid eadem parte Actorea Tradi
tionem bonorum eorum et Dimissionem eorum per Officiosam
Executionem in Possessionem Magnificorum Principalium
suorum petente et affectante Citata vero parte eandem
Executionem et Traditionem Relatione ad Cassandam pro
Judicio Tribunali Regni inscriptae non tamen in Actu prae
senti reproducta in Termino vero Termini producenda
temere impugnante et fieri non permittente Etenim Idem
Gnosus Vicenotarius et Burgrabius Castrensis Plocensis ex Re
quisitione officiosa eorumdem Magnificorum Zoranskich Succamerarii
Plocensium et aliorum Actorum die eadem cum supra scriptis
Nobilibus ac praedicto Mtis officiose ad bona villae Choy
nono Gnosi Dominici Kossobudzki Thesaurarii Plo
censis Citti Juravicti haereditaria Vigore memorati Decre
ti Tribunalitij poenaeque Infamiae ex instantia eorumdem Ma
gnificorum Zoranskich Succamerarii Plocensis et aliorum
Actorum super eodem Gnoso Dominico Kossobudzki et alijs
Citatis Lati obtenti Processusque perducti Condescendit
Jurisdictionem suam officiosam praecustodita prius per eundem
Mtem Securitate Publica circa eiusmodi Actus Juridi
cos Observari solita proclamata Fundavit Partes utrasque
tam Actoream Juravicentem quam Citatam Jure Victam
ad sui praesentiam eidem Mti acclamare fecit Quaeque Partes
Actorea supranominatis Magnificis Zoranskie Succamera
rii Plocensibus et alijs Actoribus per Gnosum Stanislaum
Juronicz Plenipotentem delegatum et Inscriptum Citata
vero Generoso Kossobudzki Thesaurarii Plocensi per
Honestum Andream Maciejowski famulum Curialem
nne eiusd Domini sui coram Officio praesenti ptr compa
rentibus

Atque

et quidem eadem parte Actorea Traditionem Bonorum
~~et Dimissionem eorum~~ per officiosam Executionem in Possessi
onem eorundem Magnificorum Principalium suorum Vigore
Reproducti Decreti Tribunalitij poenae Infamiae petente
et affectante Citata vero eadem parte eandem Executionem
enarrando de absentia ~~domini~~ eiusdem Dominus sui Inno
centiaque ipsius hac in causa, allegandoque eundem Mtem Valenti
num Mlodzianowski apud eundem Dominum suum non ex sta
re nec eidem servire temere impugnante et fieri non per
mittente Iii super Idem Snosus Vicenotarius et Bur
grabius Castrensis Plocensis ex Requisitione Officiosa eorundem
Magnificorum Zorawskich Succamerarii Plocensis et aliorum
Actorum Sabbatho post Dominicam Misericordiae Anno
praesenti cum supra scriptis Nobilibus ac praedicto Mtri
Officio ad bona Villae Ciemniewsko olim Snosi Ioannis
Nowowieski Citati haereditaria Vigore memorati Decreti
Tribunalitij poenaeque Infamiae ex instantia eorundem Magni
ficorum Zorawskich Succamerarii Plocensium et aliorum
Actorum Super eodem olim Snoso Nowowieski, et alijs Ci
tatis occasione praemissarum Violentiarum Superius ex
pressarum ac patratae Necis in Persona eiusdem olim Snosi
Theodori Zorawski Fratris Actorum ~~Lati~~ Obtentis Pro
cessusque perducti, Condescendit Iurisdictionem suam Offi
ciosam praecustodita prius per eundem Mtem Securitate pu
blica Circa eiusmodi Actus Iuridicos observari solita
proclamata Fundavit Partes Utriusque tam Actoream Iure
Vincentem quam Citatam Iure Victam ad sui praesentiam
eadem Mti acclamare fecit Quae quidem Partes et Actorea
Videlicet Supranominatis Magnificis Zorawski Succa
merarii Plocensibus et alijs Actoribus per Generosum

821

Stanislaum Turowicz Plenipotentem Inscriptum
Citata vero Gnosa Marianna Zosiowna Relicta com
sorte olim Gnosi Joannis Nowowieski et Successoribus eius
dem olim Gnosi Nowowieski per Nobilem Thomam Wy
rzebski famulum, nunc ipsorum Coram Officio pro
ti ptr comparentibus et quidem eadem Parte Actorea Tradi
tionem eorum bonorum et dimissionem per Officiosam Executio
in Possessionem Magnificorum Principalium Suorum petendo
et affectante Citata vero parte Nomine eiusdem Relictae et Succe
ssoribus eiusdem olim Gnosi Nowowieski Eandem Executionem
allegando proprietatem et haereditatem eorum bonorum eius
Relictae non vero memorati olim Mariti ipsi ex Documentis
in Termino Termini producendis temere impugnante et
fieri non permittente Ad extremum Idem Gnosus Vicenota
rius et Burgrabius Castrensis Plocensis ex Requisitione eorum
Magnificorum Zorawskich Succamerarii Plocensis et aliorum Acto
rum Offosa die eadem cum Supra scriptis Nobilibus ac praedicto
Mtis ad bona villae Lyczki sortemque Gnosi Martini Wyrzyko
wski Citti Turewicti Vigore Decreti memorati Tribunalitii
poenaeque Infamiae ex instantia eorum Magnificorum Zorawskich
et aliorum Actorum Super eadem Gnosa Wyrzykowski et ab
Citatis occasione violentiarum Superius Specificatarum
ac patratae Necis in Persona memorati olim Gnosi Theodo
ri Zorawski Fratris Actorum Lati: Actis Processuque per
ducti Condescendit Iurisdictionem Suam. Offosam praecipi
dita prius per eundem Mtem Securitate Publica Circa eius
di Actus Iuridicos observari solita proclamata Fundavit
Partes utrasque tam Actoream Turewincentem quam Citatam
Turewiczam adsui praesentiam eidem Mti acclamare manda
vit Quaeque Partes Actorea videlicet Supranominatis
Magnificis Zorawskie Succamerarii Plocensibus et aliis.

Actoribus per Supra scriptum Gnosum Stanislaum Iuro
wicz Plenipotentem Inscriptum. Citata vero Gnoso Marti
no Wyrzykowski per Honestum Joannem Famulum Curi
alem Nomine eiusdem Domini sui Coram Officio praesenti pro
comparentibus et quidem parte eodem Actorea Traditionem
Bonorum Iurevictorum et dimissionem eorundem per Officio
sam Executionem in Possessionem memoratorum Magnifi
corum Principalium suorum Vigore Reproducti Decreti
poenae Infamiae petente et affectante Citata vero parte
eandem Executionem enarrando de innocentia eiusdem Do
mini sui hac in Causa tum de absentia ipsius pronunciando
temere impugnante et Cieri non permittente Officium
Itaque Praesens Burgrabiale non intrando in disiudica
tionem praemissarum impugnationum et denegationis
Causam praesentem cum toto Affectu ac partibus ipsius
pro disiudicatione praemissorum fortioris demandandae
Executione, ad Iudicia Ordinaria Generalia Tribuna
lis Regni Petricoviensia et Lublinensia ubi Pars
Actorea suas Conservationes habet, Remisit Remit
titque praesentibus et Terminum partibus memoratis
Utrisque in iisdem Iudiciis Tribunalitiis Regni Petricoviensi
bus sive Lublinensibus ab Actu praesenti in Quatuor
Septimanis seu tunc dum et quando Causae praesentes
ex Regestro Competenti Causarum huic Similium
ad Iudicandum legitime, Clamatis et vocatis meiderit
praefixit assignavit et Conservavit prout quidem praefi
git assignat et conservat Comparendi peremptorium
Decreti sui Executorialis vigore.
Valentinus Klemenski Vicenotarius Terrestris Zawiskien
sis Burgrabiis Castrensis Palatinatus Plocensis mpp

4
a. 16

1573

Actum in Curia Cracoviensi Lubomirscy, Sabbato ante Dominicam Reminiscere, anno Domini millesimo quingentesimo septuagesimo tertio, coram Domino Stephano Zamoyski Succamerario Castrensi Calisiensi, in praesentia Reverendi Domini Adami Konarski Praepositi Albensis Sandomiriensis, Domini Nicolai Dzierzek Praepositi Albensis Sandomiriensis, Domini Stanislai Pilchowski Praepositi Sandomiriensis, Domini Nicolai Wolski Praepositi Sandomiriensis, Domini Stanislai Gorski Praepositi Sandomiriensis, Domini Andreae Zebrzydowski Praepositi

824

Regni Petricouien, de Actu eius Petricouiae Feria
Sexta post Festum S. Martini Pontificis proxima
Anno Millesimo Sexcentesimo Nonagesimo obtento
Instaa eiusd Actoris Illmi et Rndmi Episcopi
Culmen sup G. Mathia Paczkowski Ensifero Te
Dobronen, ratione p ipsum Bonoris intaminat
eiusd Illmi Actoris, primo literis certis ad m
ng G. Sgntopski Aulici sui Actoris datis, e
per eundem transmissis; Secundario per supp
cationem, aut verius Famosum Libellum se
renissimo Principi Electori Brandeburgico co
tra eundem Illumium ac Rndmum Delatorem co
scriptum et porrectum circumscriptionis, sum
pere laesionis, et crudâ detractorij Styli acerbita
calumniaonis, petijt ab Officio Executoriali, Bo
praefata Lubowidz suo Processui obnoxia trad
et dimitti, econverso enim Pns citatae Nobilis
Joannes Siennicki Famulus G. Mathiae Paczkow
ski, Nomine Domini sui, benevolam Bonorum
tatorum sine omni Impugnatione et detrecta
ne declaravit traditionem, Officium praesens e
ditâ Pns Actoreae affectatione, citatione vero Pa
rum traditionis declaratione, Bona eadem Lubowid
Parti Actoreae in vim lucri eius tradit, et Iuridic
dimittit, ad conscribendum Inventarium
descendit, cuius tenor sequitur talis. Klapy
Dwor pod pozycyą Słomianym Starym, wsz
dzie do sieni drzwi na zawiasach żelaznych

ką żelazną. Do Izby drzwi takież w Izbie pie
zielony, okien dwie w ołow, Obrazow siedm kiec
starych na Scianie cztery, z Izby do Alkierzow
drzwi dwoie na zawiasach żelaznych, iedne z zam
kniecięm żelaznym, w tych Alkierzach Okien dwie
Drzwi na żelaznych zawiasach dwoie, w iednym
Alkierzu na Scianie kiec siedm, Stołow y Stolikow
w tym budynku cztery, Stołkow czternascie, krzeseł
ko drewniane dziecięce, pod tymże dachem kumor
ki dwie y Spiżarnia, do niey drzwi dwoie na zawia
sach żelaznych z kłotką iedną, w niey Skrzynia Sto
lawską w bocie rznięta z zamkiem bez Slosaka, Sza
fa stara ze czteroma szufladami, wapna Solowka,
Tok na zboże, Stołkow dwa na gorę drzwi na za
wiasach żelaznych z klamką, # Kuchnia kumin
gliną lepiony, drzwi do Izby na zawiasach żela
znych, y z zamkiem wnętrznym y klamką, kumi
nek w Izbie nadpsowany y piec zielony mały, o
kien troie w ołow, Stolik okrągły, Stołkow ma
łych dwa, Stołek do układania drewek, Spiżar
nia w tymże budynku, do niey drzwi na zawia
sach żelaznych z zamkiem y wrzeciądzem, Stołow
dwa, Szawka stara, Siekiera kuchenna, wolnie
pręt żelazny, wrowka mała od Halembika, Szafy
kuchenne, Cyny półmiskow małych trzy, przysta
wka iedna stara, pod tym budynkiem piwniczka
mała murowana, do niey drzwi dwoie na zawia
sach z Skoblami y kłotką iedną. Browar. Drzwi
do niego na zawiasach, Wszeni kocieł y kadzi dwie
Beczeli sześć, Drybus iedn. Słodu piwnego na la

Na gorze Kołowrotek stary Kolebki dwie iedna malowana druga
prosta.

826

sach korcy sześć. Do Izby drzwi bes zawias, w niey ku-
min zły, piec prosty dobry. Browaru połowica starymi
Branicami, a połowa poszyciem starym nakryta. Stay-
nia nie wielka w słupy, słomą starą pokryta, złoby po ie-
dney stronie, a naprawy potrzebuie. Budynek nowy nie
skończony, ze czterma wieżyczkami część słomą część
choyną pokryty, w którym pokoiow pięć, sieni dwie. Bu-
dynek ten bes okien bes drzwi, bes Piecow y bes innych na-
leżytości. Na belkach tarcic kop pięć, łat pułtorasta.
Ogrodzenie Dworu ze trzech części Parkanem, czwarta
żerdziami ogrodzona. Do dworu wrot troie na biegunach,
koło Budynku starego ogrodek laskowym płotem ogro-
dzony, przy nim Pszczelnik ostrożony w którym Pszczół
pniow dziewięć, prożnych szesnascie. Folwark wcho-
dząc na podworze wrota na biegunach, Parkanu w del-
ki koło podworza przeset trzynascie, ostatek żerdziami
podłymi ogrodzony, wrota drugie obalone stare. Bu-
dynek folwarkowy stary pod poszyciem słomianym sta-
rym, drzwi stare na zawiasach złych z wrzeciądzem
klamką, w sieniach w kuminie garniec Gorzałczany
ze wszystkim tylko pokrywa zła. W sieniach kłoda,
Izby drzwi na zawiasach z klamką y zawrzykiem żel-
nym, piec biały prosty, kłod pięć, beczek dwie, sto-
okien dwie złych w drewno, komora w niey kłoda iedna
Magiel do Chust rozebrany Ceber do wody konef y
flik. Gora bes zamknięcia y drzwi na niey chmie-
lu korzec. Owczarnia w niey stare drzewo y poszycie, po
iednym boku przeset dziesięć w słupy kopane, w sieni
przeset trzy, wrot do niey dwie starych. Na podworzu
przy studni która zła Żoraw y koryt dwie. Obora

Choyną starą pokryta w słupy wbiona y dyle, w
przeset trzynascie, do niey wrota złe stare. Stodo
o czterech klepiskach, wrota w nich złe stare na b
gunach bez zamknięcia, w nich żyta kop plus mi
nus dwadziescia pięć, gołego korzec ieden. Szpichl
rzow dwa nie wielkich ze dwoyęgiem drzwi oboie na
wiasach z wnęciądzami bez kłotek, w iednym pułapu
nie masz w poyszrodku. Gumna Gołębieniec. W sto
dołach karetka dobra wewnątrz trzonkiem ro
zowym obita, okna trzy dobre w tafle, bez materacow
spod y kozły z pasami dobre oppona na niey pło
cienna. Gumno to, do koła przeset ma w sobie dwa
dziescia pięć abextra. Dobytki Owiec pozy
tkowych z Ceytowkami Dwiescie siedmdziesiąt cztery
Skopkow Jarlakow szesdziesiąt dziewięć, Skopow
pięcdziesiąt sześć, Owieczek Jarliczek dziewięćdzie
siąt. Bydło. Stadnik wół ieden, Nieukow trzeciole
tnich siedm, wołow co xiędzu należą cztery, Nieukow
dwuletnich siedm, Jałowic trzyletnich pięć, Jałowic
dwuletnich także pięć, Krow starych doynych siedm
nascie, cielę iedno Lonskie. Stado. Klacz sta
rych trzy, Źrebic młodych sześć, Źrebiczek takrocz
nych trzy, Źrebczyk takroczny ieden. Swyni starych
dziesięć, Wieprzow starych trzy, pięć wieprzkow, Swy
nek pięć. Gęsi dwadziescia, Jendykow dziesięć, Ja
dyk ieden, Kaczek sześć, Kur z kogutem dziewięć, Ja
wow par dwie. Poddanstwo teyże maiętnosci Lub
widzkiey Gbumo trzynascie. Piotr Oktaba w Chał
pie złey starey Stodołę także starą ma wołow zało
nych cztery koni dwa. Stanisław Załoga ma Chałup

ystodołę nową Wołow cztery, koni dwoie. Paweł Zdun
528 ma chałupę ystodołę nową, Wołow cztery koni dwo:
ie. Piotr Sendal ma chałupę Starą Stodołę nową
Wołow cztery koni dwoie. Wawrzyniec Mielcarz ma
chałupę ystodołę Starą Wołow cztery Koni dwoie. Sta
nisław Włodarczyk ma chałupę Starą Stodołę nową
Wołow cztery koni dwoie. Walenty Kita ma Chału
pę nową Stodołę Starą Wołow cztery Koni dwoie. Mi
kołay Replia ma chałupę Starą Stodołę nową
Wołow trzy koni dwa. Stanisław Kruli ma cha
łupę ystodołę Starą Wołow cztery Kon ieden. An
dney Urbąn ma chałupę Starą, Stodołę nową Wołow
cztery, koni dwoie. Woyciech Włodarczyk ma Cha
łupę ystodołę nową, Wołow cztery Koni dwa. Mathe
usz Balicki ma chałupę Starą Stodołę nową Wołow
cztery koni dwa. Thomasz Mroczek Woyt ma Chału
pę ystodołę nową Wołow cztery Kon ieden. Ci Gburo
wie ze Dworu załozoni Wołami, Konmi, Krową, Swynią
pługiem yradłem zzelazami, wozem Siekierą, kosą
robią wtydzień zprzęzaiem dni cztery dwoygiem ka
zdy znich na Włoce siedzi. Daie na Roli cynszu zło
ty ieden pruskiey monety, Kapłonow dwa, Jaiec pięć
scie: zadziesięcinę zwłoki złotych trzy Pruskiey mo
nety, Kapłonow dwa, Straż Koleyną nocną odprawu
ią zogrodnikami rowno, wywozić zboża nie daley tyl
ko do Płocka, do Thorunia albo do Grudziądza po
winni. Ogrodnicy. Walerka Wdowa zsynami w cha
łupie Starey robi dwoygiem dni pięć wtydzień pięć

Zofia Kościelna Wdowa w chałupie Starey ta nie robi. Ka-
rowa z Dziećmi w chałupie Starey pięć dni iednym robi
pieszo. Adamowa z Synami w chałupie Starey dwoygiem
robi przes tydzień dni pięć. Matheusz Bieniz do wcha-
łupie Starey dwoygiem robi przes tydzień dni pięć. O-
wczarz z żoną y dziećmi w chałupie dobrey tęż dnia nie ro-
bi. Matheusz Wędrowny w Chałupie Starey iednym pięć
dni w tydzień robi. Pasterz w chałupie Starey nic nie robi.
Kościuch w chałupie nowey pięć dni dwoygiem w ty-
dzień robi. Bieńkowska w chałupie Starey ta iednym
pięć dni robi. Gościniec nowy ze wszystkim porządnym to
iest z Sienią wieżną Izbą y komorą. Młyn na Rzece do-
bry o dwuch kołach pędowych, to iest o dwuch Gankach
ze wszystkimi należytościami z żelazami na kołach
y dwoma kamieni. Kamienie dobre ieden Szyński drugi
Polski. Śluza naprawy potrzebuie. Tego Młyna podług
Kontraktu, młynarz daie żyta trzy łaszty y sześć wieprzow-
karmi na rok ieden. Z drugiey osobliwy z drugiey strony
rzeki, tam wszystkie dobry, y stępy dobre, trzy iaglane dwie
sukienne, ze wszystkimi żelazami y inszemi należytościa-
mi. Budynek młynowski stary. Stodoła przy nim nowa.
Zwierzyniec Strzoszowaniem ogrodzony, Wrota na zawiązach
z zamknięciem, w którym są Szczepy różne y barcie w drze-
wach. Quod conscriptum Pri Actoreae unicum sub-
iectione subditorum et usufructus reddit, adiudicat. in
eademq Bona Pem cancel Actoream intromittit Decreti
praesentis Officij sui executorialis vigore. Postquam
traditionem Comparens G. Antonius Chełmicki Nomine
G. Thomae Kłokocki et Zophiae Pączkowska invicem
Coniugum reproduxit Contractus Arendatori approbato-
rum super Bonis Lubowidz Actus approbationis Ter-
Castro Bobrownicen Feria post Iranni[illegible]

Millesimo Sexcentesimo Octuagesimo Nono confecti in
ter G. Mathiam Pączkowski Ensiferum Tribunen
830 ab una, et G. Thomam Kłokoski et Sophiam Pączko
wska inuicem Coniuges Pte ab altera, de actu eius in Lu
bowidz die 23 Junij Anno eodem quo supra continen
tem in se summam decem millium florenorum Pru
thenica moneta, quam approbationem idem comparens
non in vim impugnationis Actus praesentis, uerum in so
lam tantum manifestationem praecauendo indemnitati
Juris sui reproducti petiit connotari. In contrarium repro
ductae approbationis Plenipotens Pris Actoreae Perillrs
Admodum Rndq Scholasticq Culmen has intulit rati
ones Nomine Illustrmi et Rndmi Principalis sui, quod
non ipse Contractus Originalis, sed tantum approbatio
cuiusdam Contractus produci, Secundo quod Appro
batio reproducta ab uno tantum est, cum tamen Contra
ctus ille ab utrisq Coniugibus Pączkowskie allegat
esse factus, Tertio Quod tam ex Contractu quam ex ap
probatione G.G. Kłokoskie Coniuges non apprehendere
possessionem Arendatoriam, mediante reproducta approba
tione. Quarto Quod G. Pączkowski innodatus Condemna
tionibus non poterat pleno Jure coram Actis Publicis di
sponere Bonis. Quinto quoniam in realitatem summae decem
millium florenorum Pruthenicorum in eadem approbatione specifi
catae sed realitate quatuor millium tantum currenti
in Regno Moneta ipse Personaliter adstans G. Mathi
as Pączkowski inscribens condittamine fecisse tantum
non uero realitate recognouit. Proinde ualorem et robur sui
um eadem approbatio habere non potest. Sexto quod
Contractus siquis factus sit, in circumuentionem Illustris
simi et Rndmi Epi Culmen Principalis sui ac alium

Processus Actis praesumitur. His in Contrarium expositis
allegatis, Idem Perillustris Rndus Scholasticus Culmen.
Plenipotens Illustrissimi et Rndmi Principalis sui de
invaliditate reproducti Juris G.G. Klokowskie coram
Officio praesenti manifestatus est. Is idem Perillustris Ple-
nipotens Nomine Illustrissimi et Rndmi Epi Culmen.
Manifestationem in parata copia porrexit, petiitque ab
Officio praesenti suscipi et connotari, quam Officium in
haerendo affectationi eius suscipere permisit, cuius re-
nor sequitur talis: Comparens personaliter Perillustris
Dominus Albertus Mikolaiewski Scholasticus Culmen.
Solennissime manifestavit Nomine Illustrissimi et Rndmi
Domini Joannis Casimiri de Bnin Opalenski
Episcopi Culmen. et Pomesaniae, quod idem Illustrissimus
ac Rndmus Principalis suus, Bona in possessionem per
praesentem Executionem tradita hoc vel maxime intuitu
et respectu apprehendat, ut Juri vicium plurimis iisque
gravissimis Sceleribus Infamem a pessima Scandalo-
sissimaque vita ad meliorem sensum et resipiscentiam
(media peccandi eidem subtrahendo) reducat. Filiae ve-
ro ipsius unicae G. Catharinae ex G. Anna Sibilla
Kostkow procreatae minorennae, (quam ipse Parens
Juris Naturae et timoris Dei oblitus, iniquissimis im-
buebat moribus, Scandalosa et abhorrenda in praesentia
innocentis animae patrando scelera, utque Genitrici suae
execrandis malediceret Verbis edocendo) optimâ edu-
catione consulat, et quae teneraeae aetati, atque Virginali
Nobilis Status Conditioni debentur provideat, (in quem
finem se eandem in curam suam recepturum decla-
rat) Bona ipsam concernentia in pessumeuntia non
modo in suo Statu conservet, sed etiam ad meliorem fru-
gem (Salvis tamen suis Juribus) propose perducat,

832

Subditos subditasq tam maritatas quam solutas ab
ulterioribus abominandis oppressionibus violentijs uinculis
et liberet. Veniens quoq personaliter infrascripta
praesenti Officio manifestationem in parata Copia porre
xit tenoris talis. G. Sibilla z Kostkow Pączkowska
in assistentia G. Alexandri Kostka Parentis sui Rotti
magistri Serenissimi Electoris Brandeburgici in solen
ni forma manifestauit. de immunitate Iurium su
orum superet in Bonis Lubowidz a G. Mathia Pącz
kowski Marito suo sibi manifestanti coram actis
quibusuis Authenticis recognitorum tam Reforma
torio quam Aduitalitiali modo inscriptorum, tum quoq ratio
ne thori Coniugalis, atq Iuramenti Matrimonialis in
omnibus Punctis et Conditionibus, per publica adulteria
et stupra contra Diuina et humana iura cum enormi
et Notorio uariarum plurimarum Personarum scandalo
laesionis, ac demum ratione in vitae suae discrimine
nis ac machinationis per exportationem rerum, et in
uentarij expulsionem ex Villa Lenczen, illatarum Iura
narum, aliarumq plurium sibi et liberis suis, pro
testata est. ipse uero G. Kostka per se contra praefatum q
que G. Pączkowski ratione in sui suaeq filiae pro
ductae vitam diffidamus et per subordinatas, atq con
ductas seu appretiatas personas insidiationis iu
rum atq iterum protestatus est, offerendo se coniunctim
siue quilibet illorum suo pro Interesse, respectu pro
missorum Iure Acturos, et suam securitatem Iuris me
diis Vindicaturos.

Stephanus Janowski Vicecapitaneus Castr. Palatin. Plocen. rapp.

AGAD WARSZAWA



Księga liczy
932 strony.
15.09.2010

