PL_1_24_7-159

1. NR I NAZWA ARCHIWUM	2. NR ZESPOŁU	3. NR SERII
1 AGAD	24	7

4. Nazwa Zespołu

Płockie grodzkie decreta iudicialia

5. SYGNATURA:	6. LICZBA STRON:	7. LICZBA SKANÓW:
159	734 strony	761

8. DATA WYKONANIA:	9. NAZWA PRACOWNI:
27.10.16.	PTIT

10. UWAGI: po ~~karcie~~ strone 371 następuje ~~karta~~ strone 373 błąd paginacji

601a
602a
700a
701a
} ~~karta~~ strony dodatkowa



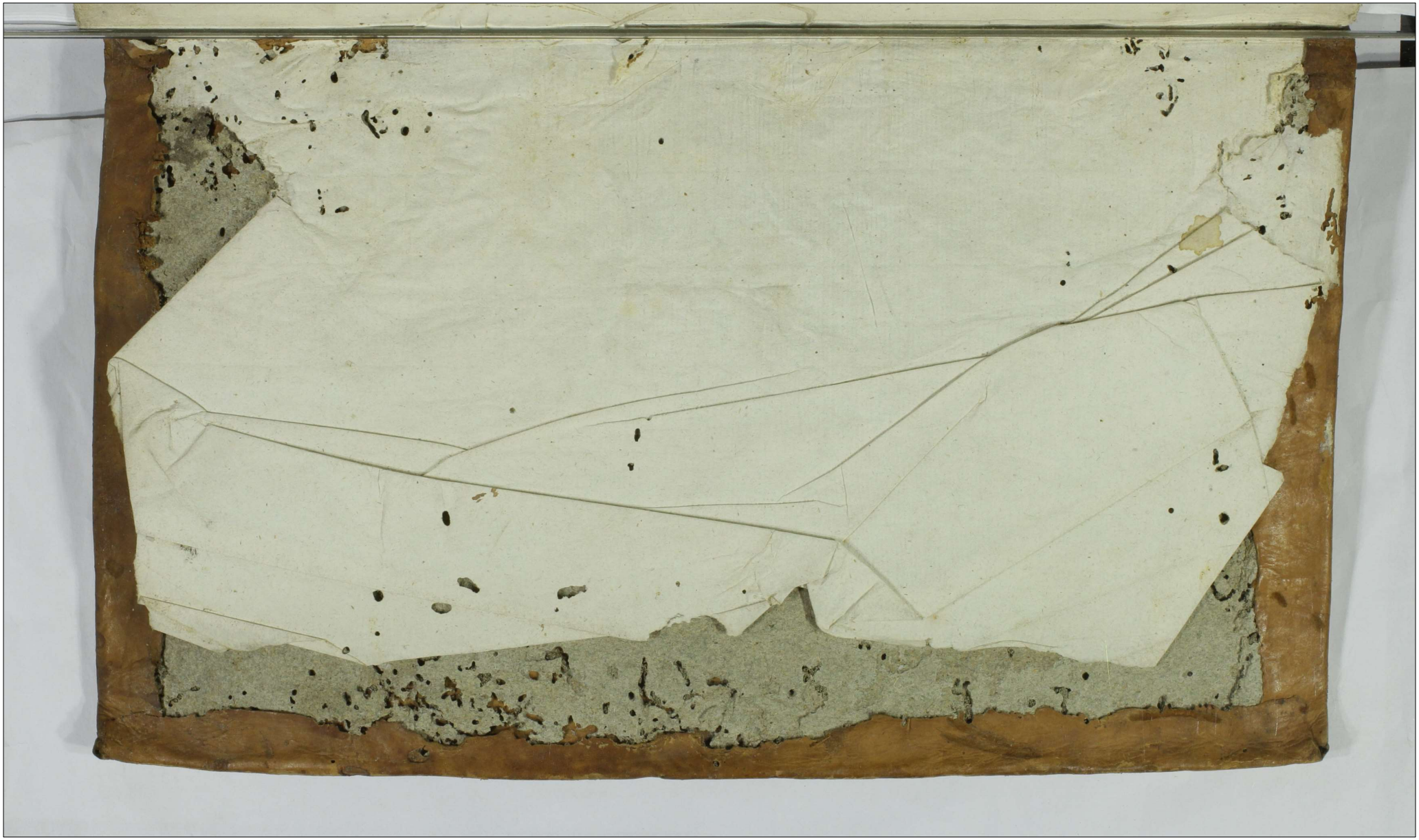

Actum in Castro Plocensi in Terris Quetlasum. 1
causarumq; Officij Judicijj Castrens Capitt Plo
cens legitime in Dies Dedictam juxta ea-
am cadentiam inidens Feria Secunda p
Deam Invocavit Quadr. proxima, dilue
Die 22. Mensis Februarij Ao Dñi 1790.

Coram Mm Generali in Karnicowo Karnicowski Dapifero
Sepicens Vicesgerens et Joseph Lempicki Notario Offi
cialibus Castrens Plocens Juratis
Inter. Jm Josephum Sephowski act. ex. adv. Mm. Gregorium Stan
slaum Thomam Helenam Rosaliam et Christinam Fratres
et Sorores inter se Germanos et Minorennes Karnicowski Supr
Generalium Karnicowski Dapiferum Sepicens et Vicesgerens
loci ipsius Antonium Subjudicem Caerem et Gregorium Vi
ce Notarium Cens Plocens Fratres inter se Germanos. Ad
act. Secundae Mm Karnicowski Actores ex Una Parte Subde
legato Mm Adamo Ramski Vice Palatino Plocens ad Causam
Ejusd. M. Karnicowski Vicesgerij. Assumpto. Ad quem Mm.
Actores suos et Mm Karnicowski Minorennium nne ex. adv.
Comparens Terminum Actoris cens Citat. suum ad Judm ed.
Deidendo siquidem Actor Partem Citatam p extraditionem
Aberum in Nomen Frigintae ad edificand. emptam ad
Mm. Josephum Karnicowski accommodatae sua voluntate et Valore
ejusdem Extimationis Convenit ideo Comprobat Item Actor. quod
Aberos in Nre Frigintae ad M. Josephum Karnicowski accommo-
dit Summaq; Centum Quinquaginta flor Polon. juxta sibi
invicem Valoris et Extimationis Aberum quorum nq; in dubium prodiit quo Actor
ea Comprobatione statuit Judm quatenus Successores olim
Quidi Mm Karnicowski cum prato Mm. Josephi Karnicowski Vice Notarius
loci ipsius Regimen super Bonis Minorennium Labens Sum-
mam Eandem Centum Quinquaginta flor Polon. nunc ju-
xamento eidem in die Vigilia Festi. Matthiae Ap. proxime
Elapsitae in Aedibus Venturae Curiae Officii et alias Officij pro
diens sub Pana Bonorum in Casu Contumaciae citandi cura

Medner

AGAD
WARSZAWA

Mandatum in Ibid. faciend. Publicand. Actor. Solvat Lucta
Pen. Trium Marcat. Polon. Parti in Termino et sub rigore su-
praxeri Judicio quoq. suo totiq. in instanti praxi Juris
solvend.

Inter D. Catharinam Jaroszewska et D. Francisci Milicki Relict.
Centem Viduam Act. pller. MM. Karniewski et Woźnicki
Tutores ut supra tum Kleniewski Minorennes ut supra
Cidq. Coram M. Subdelegato ut supra Citto per Eosdem MM.
Tutores ut supra suo et MM. Kleniewskich Minorennium
nne pller. Comparens Terminum Actricis eorq. Partem Citam
pro Solutione Summarum binarum Unius Mille Quingen-
torum florenorum Polon. Actu Officij Praesentis die 23. mensis
Junij Ao 1785. per et M. Josephum Kleniewski Minoren-
nium Parentem super bonis Ciołkowo Inscriptae, alterius Vi-
ginti Octo Aureor. Hungaricat. ad Scriptum manuale de Dato
qui in Woźnicki die 14. July 1788 Ao per Lunae et Mandatum
Kleniewski ab Eadem Act. Contractat. suum ad Judicium edictum dici-
dendo, Insistendo supradicta exaratae Inscriptioni Summam
Mille Quingentor. flor. Polon. pro liquida agnoscit, quo vero
spectat Summam Viginti Octo Aureor. Hungaricat. ad Scriptum
manuale Concreditae Statuit Judicium quatenus Eadem Actrix
ea Juramenti Rotha pro Summa Eadem Viginti Octo Aureor.
Hungaricat. et M. Josepho Kleniewski concreditae stante ejus
cita nullo modo sibi est benificata. Justeq. in Successoribus
quidem M. Kleniewski ad solvend. sibi provenit eximat. idque
in Instanti et addit. Mlis Judlis ad pronuntiandam per te Ro-
them praestitit Qua attenta comprobatione statuit Judex
Quatenus Successores et Totiendicti M. Josephi Kleniewski
scilicet M. Gregorius Woźnicki Vice Notarius loci prae-
sens Regimen bonor. Minorennium habens Summas
Eandem Primam Mille Quingentor. flor. Polon. ex In-
scriptione Authentica debitam Alteram Viginti Octo
Aureor. Hungaricat. nunc juramento evitant in et pro

Viginti

Vigilia Festi Natis S. Joannis Baptistæ in ad præsentem curiam Officio et actis Officij sui sub Pœna Banni in casu contraventionis circa Mandatum in Libris scribendam Publicandi actori Solvendi Lucta Pœna Trium Marcarum Puræ Partis in Terris et sub Reigere expressis Judicio quod aut Libro in subsequenti proxime Juris solvendo.

Adamus Chamelski Vice Dus Plocens in præcedentes causas bonas in locum M. Vice Capitanej assumptus Subdelegatus inter Jo Dominicum Kowalewski Def. ad pter. Mm Kowalewski et Woźnichi Actores ad Supra Mm Kleniewskie Minorennes ad Supra ac Eram Eadem M. Subdelegato ad Supra suis et Mm. Minorennium Kleniewskich in pter. Comparens Terminum actoris esse Solutionis Summæ Quinquaginta Aureis Hungaricis ad Redemptionem Eranam manus Mri Josephi Kleniewski Venatoris Plocens Supra ad Hæreditate suum ad Judm ad Dividendi eiusdem Causa possessionis post Decessum Mri Josephi Kleniewski provocatus Deo statuit Judm quatenus actor Realitatem supradictæ Summæ Lac Kotlas provid Sundmem Quinquaginta Aureis Hungaricis ad Eandem mutuasse Membranam Mri Kleniewski cirendidit Summæ Eadem nullo modo sibi Satisfica comprobat dq in præsenti exhibit Mihi Judicio adnumerandi Justa Rationem præstitit qua Comprobatione attenta Statuit Judm Quatenus Successores Judi ad M. Josephi Kleniewski Venatoris Plocens seu potius M. Gregorius Woźnichi Vice Notarius loci præsens Regimen superbonis Judi ad M. Kleniewski habens Summam præfatam Quinquaginta Aureis Hungaricis juramento evictam in expro Vigilia Festi Natis S. Joannis Baptistæ in Ao præs Venturo Eram Officio exactis Officij sui sub Pœna Banni in casu contraventionis circa Mandatum inhibendi Faciendi Publicandi Actori Solvendi Lucta Pœna Trium Marcarum Puræ Partis in Terris et sub Reigere expressis Judicio quod aut Libro in subsequenti proxime Juris solvendo Adamus Chamelski Vice Dus Plocens in eadem causam in locum M. Kleniewski Vice Capitanej loci Plocens Subdelegatus

4

Inter M.M. Adamum Vxo Palatinum Poven Parentem Dionisium et Josephum Filios Familiæ ex 1o M. Rosalia Przi
jaweska genitos ad effectum per Eund M. Familiæ Parentem suo et Filiis suis nat pilen. M.M. Jacobum Sucherski
Dapiferum Inmyslien et Franciscam de Tarnowskie 2do
M. Dionisij Przijaweski Bonillatinis Lawchizen Ad
Cadjeens sobi Jurium Cengi Palat. per J. Dominicum Nowa
cewski, Queriam approbati Termini respectu Ghabaris in
Demnatidnum ex parte M.M. Suchorskich ex M. Familiæ
Edicti non Deuit ideo à Tmo Eruind M.M. Suchorskich
Pem M. Familiæ liber gruntat ni actorat. vers M.M.
Suchorskich Causam gerepi pibit in prosecutione Termini
Partes actorat ex Partem queriam Comparere M.M. Suchorskich
ab Jnerd Empanadae recidit et eadem Principalis suos ande
mnare permisit Unde super Eisdem M.M. Suchorskich Cujo
gibus Relatione non Solutionis Summæ Duodecim millium
flo Polo Interimis Nuptiali ad actor Filiæ matri in Bind
Dotis assignatæ cum Longissima Querimonia Competentibusq;
Ejusd interessid ad decernend Penalitatis in Sublatis non
Prosequas in Quem ultimatis Juris finalis faciendæ Exe
cutionis permittat Condemnatos ad quam Publicand addi
Alis Judic.

Publicatum

Inter M. Matheum Norbertum et Petrum Rudowski ad 1o Nunden
Dn Matheum Rudowski suo et Fratrum suor nomine
ultro Josephum Horkowski et Jacobum Ivanowski Cittos 2di
Jacobum Ivanowski ex adversarios Cittos impellen. Jn Bartho
lomeum Horkowski in Vicis actor Ci 1o J. Jacobum Ivan
cowski, J Hedvigim Virginem innuptam Ci pertinend Compa
rere Terminum Partis actricis exp Partem Cit ad Paratam de
eund Paratas Condemnationes Suum ad Judic 1o Duodecim
Instituendo Dicend Judicij sui Die Duodecimo Mensis Julij Anno
1773 Jstis 1o J. Joannem Rudowski ad Parentem ex una
et 2do Jnum Josephum Parentem et modernum Cit Bartholo
meum Filium Horkowski parte ex altera stato. Sumoad
mpacta ambæ adjudicant Statuit Judex Qualiter Pars Citta
deo

seu potius Procur Jacobus Karwowski ex Summo Condemnand
P. Peskowskich propria in Obligationem Sorti bene dilatae
per se possessae Lanei Summam Centum Ung. Decem cum pro
sed adjudicandam una cum Prouisione pro Alterum tantum ac
erecta in corpus Regiae Sedis Matth. S. Joannis Baptistae in
ac pro Ventura Coram Officio erecti Officij prae sub Poena
Banni in casu Contraventionis circa Mandatum in Hac facien
Publicand Actibus Solvat una cum Poena tanta Prius
Mandat Solvi Decem cum adjudicata Quinta ad praesens
Poena Prium Mandat Solvi Conti in Causa ex sub Obligat cum
praesin Judicio quod suo Obligi in instanti quasi finis
solvendi Pars in Sublationem Condemnationem Bonae in Causa
pro Obtentu Causae quod in Terris Decem cum praeni satis-
factionis Alterius in Casu Judicium suum prime molesta
ex parte Partis Actoris super Parte Rei Obtenta Solvat Casu
Quo Citta Poenam Duplicem Quatuordecim Mandat Solvi
Parte in Causa ex sub Obligat cum praesen Judicio quod suo
Parendo Mandat per medium Primi Curiali sub Distinctione
pro Objecto Poenalium extendendo solvendi Actu
Interesse Thadeum Procuratorem ad Act. Jos Albertum Smidze-
wski et Joannem Malamaski & pro Leonardum Nicolaski
J. Joannem Podwoiowski & J. Josephum Szpiowski Mm Tho-
mam Bonaventuram et Lothum Minorennes Dobrskie Notar
Dat Leop Szeneg Ad pro Paulum Sulkowski Compar
Terminum per Interius Decem Judicij sui injuncta Com
probationis Realitate Summae inter medenas Partes pro
Actum conservatum Decidendo Interloquendo Eidem Decem ut
Cui quatenus Jam Actor Lei Rothen quod Summa Decem
quaginta Aureos Hungaricos ad Scrum Manuale per d
Mr. Dobrskie Notarium Leop Szeneg ab ad Contracto
nullo modo sibi aff Benefacta gaskej a Successoribus Ejusdem
pro Dobrskie ad Solutionem debeq Comprobet dig in Actu
ei eraddig Illi Judicio adpruntiand Justi Rothen pro
stito qua Absenta Comprobatione Statum Judicium Actoris

Jd

6

Idem Succesor ad Praedict. M. Andr. Dobrski, suo petitio
D. Przedwojewski Substantiat. Emend. Minorennium Obli-
gatorium Possessor Summam supradictam Quinquaginta
Aureor. Hungaricat. nunc Justo civitam in et pro Vigilia
Festi Natlis S.t Joannis Baptist. in Ao. Currenti Coram
Officio et acta Officij pleno sub Poena Bannio in casu con-
traventionis circa Mansionem in Sbd. faciend. Publicandi
alteri Solvat. Juxta Poenam Quinquaginta Marcar. Polon. Cart.
in Terno et sub Pignore supradicto Judicio quovis cum Clau-
sula instanti praevia juris solvend. D. D. D.

Inter D. Joannem Dziedzic Koslowski Act. pleni. M. Stanislaum Po-
dolski Rd. pleni. Comparen. Terminum Actoris cum Petitum pro
decretione Summarum Unius Centum Sexaginta Novem fl. Pol-
grossor. Ex Polonica marcis reducta Alterius Quinquaginta fl.
Polon. Consuetudinibus inflicti, Actrix Praedecem Aureos Hun-
garicat. Ejusq. et Epistolis ac aliis rebus pro D. Josepho
Koslowski ad Factum Debiti complanatione certe in Mer-
curio 9.a Januarij Ao 1776to inter Quond. D. Josephum
Koslowski causa, et pfatum D. Podolski parte ex altera initae
et Confectae Actique pleno Lembus Plenius in Regno 9.a Mensis
Julii Ao 1769 Obligatus ad Solvend. Asecuratae suum
Ad Judic. Dd. Dividend. Insistendo Eidem Complanationi su-
pra Data expunctae Statuit Judic. Quatenus D. Joannes
Dziedzic Koslowski Summas Supradictas Primo Centum
Sexaginta Novem fl. grossi Decimales Polon. Altera
Quinquaginta fl. Polon. Tertiam Praedecem Aureos Hung.
in Unum junctas efficien. Ducentinginta Triginta Trium
fl. grossi Polon. Complanatione supradicta ad Solvend.
Asecuratam in Termino Festo Post Dom. Exaudi in Ao
Curr. Coram Officio et acta Officij sub
Poena Banni in Casu contravention. circa Mansionem in Sbd.
faciend. Publicandi D. Stephano Podolski Solvat. Juxta
Andreae Stephanide Podolski Summam Quod in Termino
Eodem ac sub Simili Pignore Levet de Levato Sum-
ma Cum quinto Processus super hoc D. Josepho

Koslowski

Leszkowski ac Mia de Mozdurskie Wodzisław Wlri Judicy
guibercis hac in causa Obtenta tum Statibus Vrsulty
et Injunji sibi p. ad P. Josephum Leszkowski Matris ad
Obloquendum supradictis Complanationem aequiescere eund.
huc equitat Condemnationem ex parte Actoris super Attodic
vii Causes in antecta Cedentia Obtenta Confirmata Cadem
Parte Actorea Eandem Condemnationem cum pacis Costis
et Mett. fieat &c.

Inter. Jpd Adamum Skurski ad pler. J. Joannem Stodowski Actor
pler. Terain P. non eund.

Inter. JJ. Ignatium et Joannem Leszyńskie ad per eund. P. Joannem
Leszyńskie suos ad Fratri sui nne pler. J. Joannem Jozwy-
ski Ad pler. Compare Terminum Partis Actoree ex Litte
respecte Attentatae Violentiae Suum ad Judm Dni Duidem
necessariam esse Inquisitionem Partis Utrarg tum in
deductionem quam emendationem ab Actis ad Sententia
Latam in Legum Judicij cuius Duxerit eamdem &c.

Inter. Jpd Romualdum Niesiołowski ad pler. JJ. Joannem Lucianum
et Albertum Filium Ludomienskie Hyacinthum Krolewskie
Stanislaum Lewaszewski et Felicianum Karwowski Ad
ad per eundem Jpm Hyacinthum et Joannem Ludomi-
skie suos exequtores Actis et ad unibus pler. Jpm
Petrum Parentem et Joannem Filium Pieniążek, Rierpet
Parentem suos ad Alij sui nne pler. J. Cecilium Dzierz-
skie Lewaszewskie Fratrem ac Stanislaum Lewaszewski
Filium Mathiam et Felicianum Karwowskie Ad per eund
P. Mathiam Karwowski suos exequtores Ad nne pler. Com
pare Demum Partium in multis alteratibus sequitis adempti
sui Fundorum diversationis Metus tum Attentatae Violen-
tiae ac in Alij circumstantij suam ad Judm recipro-
Cedetis Duidendi necessariam esse Condescensionem ad Jam
Adam benorum Exemplo Judicij sui ad JJ. Pauli Pathe
skie et Caroli Lewowskie loci prae Burgrabiorum Capitan
tempore pria de adventu sui Competitore Faciendi Ac Jus
ne mutuo Partium Sumptu Cognoscendi ad invenit Quod
Judm sive JJ. Burgrabij aut eorum Jm. Judex vel Burgrabius

Condescensionem

condescendemus, de Ademptione Fundi Divaldze medeam ad
cuntis Partium prehensionibus inquisit investigabit Juramen
tum Juratorias et opportune indicunt capiat Juramenta exa
pud Nemus super quo interest citandos fundos et Prate Pert
impetrate restituet Nemus Officij Regens Annedet Sententi
hanc causam ad Sententia Nemus et Madnum Sententiam finali
ter decidet Prejudicavit remederabit Cujus vel quos Decisio
in Partes Nemus acquiescere et Judicatu Debite est Nemus
Baronis illo in Nemus Judicis super Parte contravenente Re
publicam debebunt ac tenebunt quia Pane Septem Mes
carum Debit Parte pertinente impensand, Judicio quoj
eius Dbit, in Jurisdictio ab Utraq parte prati pris
mi sterend Nemus quo Condescensionis Nemus Partes quas Vol
enid et negotium proponent adeitend adeitand simili subbi
gore ac beneficio sermend, recipiend Relatum ingred
et Judicatum Paliant d. d. V.

Inter Ff. Mathaeum Casimirum Romualdum et Josephum Reisi
Buski Fratres inhi se Patruelis ad per Eosdem Ff. Mathaeum
et Casimirum Reisinbuskis suis et Fratrum suor nomine pltes.
Ff. Franciscum Xawiberski Joannem Nepomuceni Simonem
Albertum Mariannam Catharinam et Rosaliam Volakiewiczd
Pltes ex parte Dominj F. Franciscum Xawiberski suo consprasered
Pltes ex altera pltes. Comparens Nemus Partes Actorie cum Partes
Pltes Solutione Summe ac Dimissione Partis suor ad Jud
dt Diudend necessariam esse Communicationem Documenta
ad Causam hanc pertinent Dijs Summarijs Inscriptis d
per Partes Utraq in Seguens Judicij suis Subsequend, ad in
venid et Dt.

Inter Ff. Mathaeum Lisowski Pltes ad pltem Mam Mariannam de
Leszczyckich d. Joseph Zakrzewski Locatarium Sagicum Relict
Centum Viduam matrem et Victoriam Zakrzewskie Filiam Ff. per
F. Paulum Sulkowski Juniorem Plenipotentiarium Mam Magdalenam
Domanowicz Juniorem in Mszczonow Cerasowski Castellanum
Petrum Skarzynski Ordinis Polonie Equitem ab Josephum Pltes

nichts

nichi Pincernam Plocen. Equitatus Nationalis Rothmaj-
strum Cr. S. Stanislaj Equitem M. Zakrzewska Curatores
adiectos per Eund. Comparen. Terminum Actoni eius Cit. pro
Solutione Summae Centum Duodecim flo. Grossorum Quinde-
cim Polon. in vim Provisionis pro Semi Duobus Annis
a Summa Mille Quingentorum flo. Polon. ex bonis Wlewska
provenien. Retentae suum ad Judicium Dicti Deciden. Controversij
Partium exauditis Quoniam Judicio suo Deducit. et quidem
primo Decr. Judicij sui die 23 Mensis Aprilis Ao 1787. Inter-
modernum Act. Cauna et od M. Josephum Zakrzewski Pocillato-
rem Sieprecen. parte ex altera prolato quo Summa Mille
Quingentorum flo. Polon. ex bonis Wlewska levata ~~in Dep~~ per
od M. Josephum Zakrzewski levata in Depertationem Oneris
Kuebersciani Convertenda apud Eund. M. Zakrzewski cum
Accreta Biennali Provisione Manere declarata, Provisio Autem
~~in post~~ ad determinium Causae cum Successoribus Kueber-
scianis "in post" Accrescenda, Similiter in Depertationem Oneris Quinae
Kuebersciani ~~deponenda~~ demandata probatur, Eademque Provisio
a Supradicta Summa tam in Decr. pro binis Annis adjudi-
cata quam post Decretum Latum Accreta pro Semi quin-
que Annis Actorem Concernere Videtur, circa autem
Complanationem in Drobin die 10 Mensis ~~Gbris~~ 7bris Ao 1789.
cum Successoribus Kuebersciani initam non nisi pro Tribus
Annis pro re Act. liquidata esse remonstratur Ideo attentis
Lisce probationis pro Semi Duobus Annis Provisionem a Sum-
ma Superius specificata Mille Quingentorum flo. Polon.
juste Concernere arbitrat. Attentoque supradicto Decr. Judicij
sui Provisiones a Supradicta Summa "Auctam et accrescendam" in Depertationem Oneris
Kuebersciani Convertendas declarante non necessariam esse
Juratoriam Eorundem Ad Illationem Comparen. Cittae Partis ci-
ctionem arbitratur Statuendo Quatenus "nempe" Pars Citta "Summam Centum Duodecim flo. Grossorum quinducens Polon.
in vim Provisionis pro Semi binis Annis a Summa Totius
dicta

dicta pille Quingentos flo Polo ꝙ veniens in Complenatis
de supra dedatos expunctis non liquidatam, in et pro Lenio
Secunda post Dnam Stricenis die in ad petens pie
Ventura Coram Officio et actis officij sui Subsanes Dns
Actor in casu Contrauentionis circa Mandatum in Libello fun
dentes Publicanes pria in rem personam Reuerendi
Secunda Generalis Actoris Solvat Quitu Pena Decem Marcas
Polo Parti in Lenio et ut Litigare supra sed Judex
quos suo Officio in Instanti prout juris est vocans.

Inter. Rm Josephum Dębski Act. pller. et quoniam S. Ambrosius Bay-
elenstis Cattus pretes in Lenio dispensat et se Condemnari permittat
Et inde super Eodem Cattu Disputeus Relatione non Solutionis Sum
me Centum Seragnta fl Polo Scripto manuali Assecurate
cum Remissione ab Eadem petentis in huius Altenioris festi pascue
Resurrectionis permittat Condemnat ad quam Publicand Act. pller.
Judicio.

Publicatum

Inter Dnm Thomam Patrum Jacobum de Stanislaum Filios et Hered Dęb
gielewskie Act. pller. Ex una Mariannam de Dorotinskie ol. Ste
wisky Dębgielewskie Act. et Matrem Stanislaum Casimirum
Simonem Annam et Mariannam Minorennes Dębgielewskie
tum Agnetem de Sniechowskie sui ol. Laurentij Dębgielewskie
Act. ad partes ex altera Andream Juminskie Centen seu Actor Centen
me non Mariannam Matthiae Rozynskie Centen rei Utroque
Centen Josephum et Petronellam Virgines minoratas ibid Dębgie
lewskie Proregnas et Filias Cattas pertunt Andream Juminskie
suo et aprasentes Cattu nne pller. Comparens adulationem Partis Act
ex Parte Cattam rectificatorie rectificando Causam mente ol. Sta
nislai Dębgielewskie interuptam ad Paratum Decem Injunctis
Communicationis Documentorum parandi Eidem Deum qua Pars
Eadem Actoris satisfaciendi prout petebat et per Partem Cattam
Oblatum ad suum ad Judm ddd Decidendi Insistendo Eidem
Deum teneri Partem Cattam satisfacere Eidem Dcm in Jure
et oblatis Documentorum suorum Parti Actoris Communi
cationis idem in instanti et quoniam Eadem Pars
Cattis

Citta Documenta sui ad Causam praesentem pertinentia Parti Actoreae per Summarium Censeri Communicavit Eademque Documenta per Suum Judicium confrontata extiterunt ideo Comprobet Eadem Pars Citta quod Omnia et Singula Documenta ad Causam praesentem pertinentia realiter Comportavit et nihil in praejudicium Partis Actoreae celavit idque in instanti et addit Mlis Judlis ad pronuntiandam juste Rotham, Tandem quoniam Partes loco praestandi Juramenti Condescensionem ad bona Dobrenice hac in Causa Assignandae expescunt Ideo Suspensa Resolutione Causae praesentis Suspensoque Eidem Juramento super Comportata per Citta Parte ad praesens Documenta praestando imo sufficientius Documenta Parti Citta Comportare in Termino Condescensionis etiam non praeludente Condescensionem ad Fundum bonorum Dobrenice Parva Judicij sui aut Ill. Pauli Sulkowski et Thomae Trzeiski loci praesentis Burgraliae Capitatis tempore praeia de Adventu sui Tempestive faciendae Accusatione mutuo Partium sumptu conducendorum adinvenit quod Judicium sive Jn Burgrabij Aut unus Mecum Judex vel Burgrabius Condescensurus, Comportationem Documentorum per Partem Actoream comprobatam et per Partem Citta Comprobandorum injunget quibus Comportatis de Sortibus de quibus res est quo nam jure Citti possident et quo jure Actoreae praetendunt inquirit investigabit Levationem Summae si quae cui juste debebuntur Assignabit post Levationem Summae Condescensionem de Sortibus injunget, Inquisitiones Juratorias si omnino opportune ei debuntur expediet Juramenta excipiet Benificationem Omnimodam quarumvis praetensionum adinveniet Termos praefigit Rigores Annectet Totamque Eandem Causam ad Contentum Termini et Documentorum Partium finaliter decidet Disjudicabit et moderabitur Cujus vel quorum decisioni Partes parere acquiescere ac Judicato obedire sub Poena Bonorum illo in Termino Condnis super

Parte

parte contraveniens Publicandi debebunt ac tenebunt Lucta Pe-
na Simplici Quatuordecem Marcas Polon. Parti per Partem
Compensanda Judicio quoque suo per medium ab Utraque Parte
inferendo. Pro quo Condescensionis Termino Partes quos voluerint
et negotium poposcerint adeitent adeitandi simili sub Rigore com-
parent et Judicatum patiantur D.N.

Inter Famam Vincentium Temaszewski Civem Plocen. Act. pltr. Inf. Ty-
szel Markowicz Judaeum Mercatorem Plocen. Cit. et Judicem pltr.
Comparens Terminum Actoris eius Citum pro Solutione Summae
Triginta Aureorum Lungaricarum per Act. Cit. ad Compactum Verbale
in Civitate ~~Tyrnaviensi~~ Bratislaviae Concreditae suum ad Judicium edit. Decidendae
Controversiae Partium pro hac inductis exauditis negante Citto
quotam Eandem ab Act. fuisse Contractam, prius Actore ad
Comprobationem juratoriam adinvento statuit quatenus
hac Rotha pro ut Summam supradictam Triginta Aureorum
Lungaricarum Infideli Tyszel ~~Tyrnaviensi~~ Bratislaviae realiter accomoda-
cit Eademque Summa nullo modo adeoque sibi est beneficia-
ta in Instanti Comprobet et addit Eius Mlis Judlis ad pro-
nuntiandum Juris Rothan. praestitit qua attenta Comprobatio-
ne Statuit Judm Quatenus Idem Inf. Tyszel Summam
praemissam Triginta Aureorum Lungaricarum nunc Juramento
evictam in et pro Vigilia Festi Nativitatis S. Joannis Baptistae
in ad Ipsorum proxime Ventura Coram Officio et Actis Offi-
cii sub Poena Bannis in Casu Contraventionis circa
Mannem in Ibidem faciendam Publicandam Actori Solvat
Lucta Poena Septem Marcas Polon. Parti in Termino
et sub Rigore supra scripto Judicio quoque suo Eodem in
instanti praxi Juris solvendo D.N.

Inter Gnum Valentinum Joannem Binizowski Strzeszewski
Burgum Czenem Plocen. Act. pltr. Gnum Josephum Resci-
szewski citat per Gnum Antoninum Berowski Comparens
et Locum Judlter Controvertens quam Partium Contro-

versiae

versijs in Judm unum productis exceptionibus Judm Citatorem Actorem esse ad respectum Empertationis Literarum Inhibitionum per Actorem ad Citationem directarum negotium minime solvisse in Quarto Legitimi Auncestrum garicalis pro parte Equum Actoris deliberandum actu Citationis cuius Quarto non decet reassumptionis in Sabbatho non Processus edi tam decidendo necessarium esse Empertationem supramentionatas Literas Inhibitionum per citatum in Legem Judicio sub Cadentia subsequenda adjudicandi &c.

Inter eundem Actorem petitorem Dnum Ignatium Pinkowski citatum per Dnum Valentinum Zakowski Judm Citatorem Actorem ex una et citatum respectu solutionis Quarte Septimum Auncestrum Hungaricalis per se citatis ad sententiam emanatam in Generali die 27. Junij Anno elapso 1789. datatum Generalitio edictam decidendo Judicando supra de Actitata Sententia debitum quatenus Idem S. Ignatius Pinkowski supramentionatum Quartam Septimum Auncestrum Hungaricalis cum Sportulis pro qua Citatum Judicata in Causa proposita per Dnum Actorem pro Decima Quinta post Bonorum Judicata Quadragesimalem ex una et Actorem in Causa proxime vertenti Causam Officii et Actoris Judicij ex una sub pena Banni in Causa Contravertentis non Citatum Manu non parentis publicandis ad manus et Quietationem Actoris ex altera committendis in solvendo et realiter committendis Lucta pena Decem Marcarum Pol Cath in Termino et supramentionato ex una Judicij autem ex altera in instanti pronunciando Diffinitive

Inter Dnum Franciscum Dembinski Actorem petitorem M. Joannem Cantium Rubowski citatum per Dnum Ignatium Pinkowski Regni citatum per Dnum Thomam Prusinski Judm Generalem per Decretum Actoritate Cadentiae Judicij sui in instanti Exemptionis Realitatis Summam Decem Auncestrum Hungaricalis et Florenos Pol Quinquaginta modernae Partis prolatum Conservatorium decidendo Judicando eidem decem Auncestrum Quatenus S. Dembinski Actor Exemptionem ea votha probet Supramentionatum Summam Decem Auncestrum Hungaricalis et Florenos Pol ex parte Summa Sexdecem Auncestrum Hungaricalis per Equum per Citatum ab Actore medio tempore Actoris restans Justi ei ad prestolandum debeat nullogue medio cet ei beneficiatio quae in instanti praestet hanc Juramentum votha Supramentionatis Quo actento Juramento decernendi Judm quatenus supramentionatus Manu Rubowski citatus Supramentionatam Summam Decem Auncestrum Hungaricalis et Florenos Pol in et pro Decima Quinta post Bonorum

AGAD WARSZAWA

Jam in Palmaggio Quadragesimalem
Habilitate celebrandi Regestrum in Anno presenti pro
time ventura Cram Officii et Actu presentem sub pre
sentium in Pala Contraversiali Loca Maorum fa
ciendam publicam, solvat et realiter exhibeat Libra
pensa Trium Marcarum Pat Audiri cum Summa in Lex
in no et sub pena superius expressata Judicii Actum
scribendum et Testandi prefati Joannis de Lucie de Olszyny

Inter M. Nicolaum Suminski Suppanium Terre Dobrinen Cond
Lesczyno Comethonum Posseperiem Dnum tum J. Nicolaum
Meinski Administratorem ex p. Laurum Sylve Custodem
Ad per Dominum suum exprasered ad nos pleb. Josephum
phoniam Zaltowski et Laurentium Przedpelski Olter per
Lizer J. Przedpelski suum et J. Zaltowski nos pleb. Teneri Par
tem adversam Docere Partem Actoream de Tempore et Contentis Actio
nis vadi exquiniam non Docet Unde Actor Pars Olta a
Tempore per Quantia

Inter Eund M. Suminski Ad pleb. et exquiniam pos. March Jachi
mowicz Judeum et mercatorem Sepiscen Olter pars in Tempore dispu
tet et se Condemnare permittit unde exper Eidem Olter dispu
tans Ratione non Solutionis Summe Mille Centum Flo
renos tum Luto Triun ex p. Triplicii Quatuordecim Mar
corum Dem Judicij sui una cum Provisione a Summa Ori
ginali provenien Adjudicad Decernendo Paratitate Pars pos
Contraversitate Dia Dem quam in Sublatidinem Condris in
Tempore Sabbathis Octavis in Loco Ultimanis Festis P
nalis ac Judicialis Jacienda Cautionis permittat Condemnad
Ad quem Publicand Addo Actis Judicis Publicatum

Inter M. Mathiam Staszewski Camerarium Terre Bovien Ad per
J. Josephum Zaltowski M. Franciscum Wessel Dapiferid Sepn
cen Olt per Dn Thomam Kowalewski Compare Decretum Ad
cen Olterum ex Solutione Summe Triginta Aureor Hungaricad ex
Scriptum manuale de Data Feria Quinta Cinerum Anno
Marty Ao 1707mo per Olterum ex Actore Contractu suorum
Ad Judm datum Decidend Insistendo Eidem Scripto Actualis
Judm Quatenus Dem Olter Summam premissam Triginta
Aureor Hungaricad una cum Provisione Scribus Annis preteri
tis per Quinque a Centum Computatis in ordine Secundo

pars

post Deam Conductu Paschæ vi dē præs. præsentis Ventura coram Officio et alio Officij præs. sub Pœna Bānni in casu Contraventionis circa mānem in Jure faciendæ Publicandæ autem Solvrad Lustr. Pœna Septem marcar Polon. Certi in Acto et sub Rigore supradicti Judicij quoq. casu Bōnis in Instanti præd. Juris Solvendi &c. Vigore.

Inter Ill. Petrum Ostrowicki dict. pller. Jm Thomam Krzyzkowski dict. pdum Josephum Pepłowski Comparen. Terminum ad eum Actum ad Judicandum Controversijs Partium et quid Actis Solutionis Summæ Sexcentorum flor. Polon. cum extradictionem Curiæ Coetaneum Duor. alias Ceinal Certificatorias mensurandi Parcellandi concludendi jam vero Parte ad Summam Eund. ad Patrocinium Principis a Summe sibi petendi J. Ostrowicki debitas Curatas non autem Amovendi ad hoc inferentis indebite exactis nec partam ejus Personalem Comparitionem Partium Utarq. propter meliorem Judicij dicti Informationem et regend. Judicij Curis subrogandi advocat. &c.

Inter Ill. Agnetem Obrębski et Catharinam de Zołtowskie Juniorem Conjugem ad permanium suor. et Curat. suar. mūpler. pdos Joannem Smusinski et Ludovicam de Krzyżewskie primi ad J. Alberti Zołtowski Dni ad presens vel Juniorem Conjugem Matrem et Victricem cum Thoma Zołtowski Filium et Progenitum Citer. partiend. J. Joannem Smusinski suos Curat. et Progn. suos dnos Citer. Comparen. Terminum attendendi Citer. et Solutione Summæ Sexcentorum flor. Interessa Nuptiali de Dato Ejus in Appellato 10 Junij 1785 Inter Mutuum ad J. Obrębski causa et pro de Zołtowskie ad presens Smusinska parte ex altera Conducto Actus Officij præs. 4 Dec. Mensis Ultimi Appellationis elapso 1789. Obtenta et Vim Dotis de Bonis Paternis et Maternis Eandem pdæ Catharinam de Zołtowskie Obrębska advenien. Concernen. Assignatis Ejusdem cum Provisione ad Eam spectan. cum ad Judicium dd. Deudend. Insistendo Eidem Interessa Nuptiali Petitis Judicium Quatenus Pars Citata Summam Sexcentorum flor. quingenta flor. Polon. Sex Inscriptionis

[illegible]

vande una cum Provisione Ab Eadem proveniens ab ultima
quietatione retenta per Quinque Centum Computata in Festo
Vigilia Festi Nativitis S. Joannis Baptistæ in Ao proxime
xime Venturo Coram Officio et actis Officij sui sub Pena
Ducatorum in Casu Contraventionis circa Manutenem in Jbis facien
ens Publicand quia dictum personaliter Comparens Cessio
ne ac quia Ipsi Summe Originalis ut Melioris in
Omni Mundio et Libertate videnda Securitate Solvad et
realiter enumerand Lucia Pena Septem marcar Polon
Parti in Lem et sub Rigore supradicti Judicij quoq; eius
Tabule in Instanti praxi Juris Solvend L.P.V.
Inter. Jmdatum Antonium Lachowski ad plen. M. Barbaram Londenam Talsa
relis Vexillifericq; Lawdanen Cittum per. Paulum Sulkowski Cum
parens Jtem Partis Actor cum Parte Cittam et Solutionem Sum
me Decem Aureor Hungaricad ad Festum Nativitatis Ch. Dñi
1707. per Cittum ab Actore Contractus Cum ad Judm dict Dñi
Deputatos Judicandos Idem Reus Dixit Judm Qualenus Dom
Cittus Summam prefixam Decem Aureor Hungaricad cum
Provisione Annis Tribus proveniens per Quinque Centum
Computata in Festo Nativitatis Secunda post Jtem ad
Judicandos Finalis in Ao proxime Ventura Coram
Officio et actis Officij sui sub Pena Ducatorum in casu Contra-
ventionis circa Manutenem in Jbis faciend Publicand Actori
Solvat. Lucia Pena Septem Marcar Polon Parti in Lem
et sub Rigore supradicti Judicij quoq; eius Tabule in Judica
ti praxi Juris Solvend D.P.V.
Inter. D. Nicolaum Ludwinski et Catharinam Warzymska Jmicum Conjs
Inter. Procos Stanislaum Antonium et Valentinum Fratres inter se Germa
nos atq; Michaelem Filiastrum Mikorskich Ad per Latores
sios et Filiastri eius mē plen. Jm Thomam Dlowski Cittum
et Judicem plen. Comparens Dominum Partes Actoreas cum Par
tem Cittam et exhibitione rerum in varia forma et Specie cui
etq; Jstis D. Michaelis Mikorski Deceditis cum Solutione
quote ex Annuis Certis p Quinq; D. Michaelem Mikorski
dicti

ski Eius Cit. Dimissae suum ad Judm. edit. Decidendi Centri
versiis Partium inductis exauditis Conscribat Idem Cittus
Registrum Rerum mobilium et Paratae Pecuniae post Eunae
od. Michaelem Miłodrski derelict. et quoniam Conscripsit
et Eundem subscripsit Jaeco Comprobet hac Rotha quod Rege-
strum nunc in Judicio productum Realiter Conscripsit ac
nihil in praejudicium Partis Actoreae celavit Summamque
pro Zenuta Sortis Ejusdem od. Michaelis Miłodrski Lore
dit per se possessae totaliter Eidem od. Michaeli Miłodro
ski persolvit idque in instanti et addit Eidem Mlis Judlio ad
pronuntiandum pro Rothadm. praestitit Zołtowski Cittus, Qua Alter
ta Comprobatione ab Ulteriori Conscriptione Registri rerum, ac So
lutione Summae pro Zenuta Sortis per Cittum possessae per Partem
ad praetensae liberum facit, Nihilominus statuit Judm. quo
Anus Idem Cittus rer. Secundum Registrum nunc per Cittum
Conscriptum et per Suum Judm. Subscriptum / Dempta nemini
quota Centum Annis Flor. quod Sex Polon. in paratis pecuniis
delict. in Eodem Registro Specificata, et per Cittum in expensas
funebrales erogata / Eidem Parti Actoreae in Quatuor ab Actu
praesenti Septimanis Eorum Officio et Actis Officii praesenti sub Pae
na Baonis in Carcere Contraventionis circa Madnem in Ibidem
faciendae Publicandae extradat Quidem per Cittum poena Trium
Marcarum Polon. Parti in Termino et sub Rigore suprascripto Ju
dicio quoque suo tollit in Instanti praedi Juris Solvendae.
Inter M. Petrum Rzętkowski Vice Notarium Commissionis Thesau
ri Regni bonor. Wola Paczynska cum Attinentiis Heredem
Actor per G. Paulum Sułkowski Inscriptor Plenipotentem Illustrissimum
Joannem Sieciński Praepositum Proboszczowicensem et Decanum
Bilsceensem tum G. Franciscum Białłyszewski Cittum et Judicem
per G. Josephum Mlicki Judm. Trnum per anterius Decretum
Judicii sui inter partes comparentes latum conservatum decidendo
Eiusque insistendo ante omnia ad Satisfactionem Sententiae

suae in puncto demandatae L. Joannis suorum Judicio Statuitionis per partem Cittam subsequendae partem Canae stringit idq ministrare, Et quoniam Citti Eunae L. Joannem statuunt, proinde satisfactione in praemissis declarata quando quidem Judm ex Indagatione Statuti ac Repositis per partem Actae Literis Metrices ex Libro Ecclesiae Pacinenae Baptisatae depromptis die 6. mensis Julii 1789mo Anno manu Ejusdem Ecclesiae Vicarij subscriptis de Subditatu praefati L. Joannis plenarie informari non valet, Proinde necessariam esse Inquisitionem in ordine probationis mentionati Subditatus L. Joannis in sequenae Judiciorum Officii praesenae educendam Censet Tmo Conservato.

Inter G. Adrianum Karwowski Actum pltr. M. Antonium Estlea Pocillatorem Terrae Visnenae Citum pltr. Judm Trnum Actum contra Citum rptum Attentatae Violentiarum et peractorum damnorum aliorumq Circumstantiarum hoc Trno comprehensarum suum ad Judm editam decidendo necessariam esse Inquisitionem ad Contenta Termini et Praenum partis Actae in sequenae Judiciorum suorum Cadentia per partes utrasq educendam Censet T. C.

Inter GG. Jacobum Venceslaum et Andream fratres inter se Germanos Slupeckie Actum per Eunae G. Jacobum Slupecki suo et fratrum suorum nne pltr. G. Paulum Slupecki Citum et Judicenae pltr. Comparenae Ex Judicium Trnum Actum conae Cittum pro dimissione Substantiae fatis olim G. Valentini Slupecki Actum Parentis derelictae dandaq de perceptis ex Eadem Substantia proventibus Ratione et Calculo tum in aliis Circumstantiis Trno comprehensis suum ad Judm editum decidendo necessariam esse Condescensionem Judicij sui aut GG. Caroli Turowski et Thomae Kowalewski Burgrabiorum loci praesenae ad fiendum bonorum Karwowo captato tempore mutuo partium sumptu conducendorum, quod Judm sive Officium Burgrabiale unius absentia non obstante conducendum Condescensurum anteomnia comportationem documentorum Substantiam fatis olim G. Valentini Slupecki Actum Parentis derelictam enucleantium et modo quocunq ad causam praesenae spectantium praecedente Eorumdem Summariorum conscriptione praevia de Adventu sui tempestive facienda Avisatione

partiq

partiq per partem mutua communicatione, ac juratoria
super realem comportaonem comprobatione Iniunget, quibus
comportatis de Ubicatione et quantitate Sortis praefatae
inquiret, de Oneribus Eandem gravantibus, si quae per
modernum Cultum stante Ejus possessione deportata et
pacificata fuerint investigabit, dimissionem Substantiae
praelibatae pro re partis Actis sententiabit, Calculum
de perceptis proventibus excipiet, de Desolatione
seu Reparatione aedificior Auctis vel deperditis Insemi
nationibus in Sorte praetensa extantibus Indagabit, Inqui
sitiones si oportunae fuerint ~~a~~ iniungetet Easdem more
solito expediet, Juramenta pro oportunitate Negotii ex
cipiet, satisfactionem quid a quo provenerit praestandam
sententiabit Rigores annectet Terminos praefiget totamq
hanc Causam ad Contenta Terminor tam ad praesens
suum ad Judicium instituti quam pro Trno Ejusdem Con
descensionis edendor et formandor finaliter nihil in
tactum et Irresolutum Relinquendo decidet disjudi
cabit et moderabitur, Ejus vel quorum decisioni partes
utraq parere et judicatum pati idq sub praeoa baonis
in Casu contraventionis illo in Trno Condescensionis
super parte Contraveniente publicanda debebunt ac tene
buntur. Luita praena Septem Marcar Pol partipes
partem compensanda, Judicio quoq suo totidem ministrante
ab utraq parte Solvenda. Pro quo Condescensionis Trno
partes quos voluerint et quos negotium poposcerit adci
tent adcitandi sub Rigore Eodem quo supra cum benefi
cio reciprocorum formandorum Actoratuum comparere et
judicato obedire obstringuntur. Decreti praesentis Vigore.

Inter Gm Josephum Bronisz Koskowski Actt pltr tanq Non Sunt

Inter GG. Josephum Koskowski et Sophiam de Lasockie in
vicem Conges Actt per Maritum suo et Curtis suae nne pltr
Gros Edvardum et Ignatium Lasockie Cttt per Gm Leonar
dum Chmielewski Et Gros Adamum Mieczynski et Marianum
de Lasockie invicem Conges Cttt per Gm Josephum Pepłowski

Tandem Quoniam Comparens a Comparitione Gri Igna-
tij Lasocki Recedit et suum Prlem Condemnare per-
mittit, proinde super Eod. Citt. Disparen. Rne non Compir-
tatiuis Contractus Decernendi Penalitatis pro
Contraventione Decretis ac aliarum Circumstantiarum
Tmo Orgli Comprehensarum permittit Condemnatio ad
quam publicanda additur Mlis Judlis Publicatum

Inter Gm Joannem Bronisz Koskowski Actorem pltr Et Quo-
niam G. Andreas Czaikowski Citt. Pr. in Tmo dispa-
ret et Condemnare permittit proinde sup. Eod. Citt. Dis-
parens Rne non solutionis Summae Centum Triginta
Quinq. Flr. Pol. Sero Mli in Koskowo Die 26 Mensis
Julij Ao 1787 Datum Assecurato Una Cum pro-
visione praeveniens permittit Condemnatio ad quam
Publicandam additur Ministerialis Judlis Publicatum

Inter Gg. Gabrielem et Antonium Patruos et Antonium et Andream Zeliastros Ru-
dowskie ad perfunctionem G. Antonium Rudowski Zeliastrum et Fratrem
suos et Patruos ac Fratres suos nne pltr. M. Bartholomaeum Za-
krzewski Vexilliferi Zawskrzeni Cittum pro G. Paulum
Sulkowski, Tandem de Consensu Partium reiecta Causa
praesens ad Sequens Tl.

Inter Gnosum Ignatium Szatkowski ad pltr. Gm Andream Kar-
wowski Cittum pltr. Comparens Terminum Actoris eius Cittum
pro Cassatione Condemnationis in Judicijs praesens die 28 mensis
Februarij Ao 1785. ex parte Episcopi G. Karwowski super Actis
Obtentae tum refusione Mercatorum circa Objectionem in Varijs
Subsellijs Eiusdem Condne in Constitutionem loci standi Eiusdem Eo
Karwowski Citto personaliter Suum ad Judm edit Decidendo
Quoniam Judicio suo probatur G. Karwowski obtentus sub
praedictis expuncto Condemnatione in Ao 1785 ab hoc
Anno tanto interstitio temporis a promotione et conti-
nuatione Causae in qua hac Condemnatio obtenta ex-
persedisse, in Aggravationem Episcopi G. Szatkowski Actoris
ac enervationem modicae Substantiae Episcopi Eadem Con-
demnatione tam in Minoribus Subsellijs quam in Judicio

Tribunali

Tribunal Ad. Petricovien. edocentibus de Decis & Statu
ac[tis] cognitis nec quam prius Jo. Narwoy
Illo ad Continuationem Causæ cognoscibile in qua Ac
Demnadus Obtinuit in Sequen. Judicio Sued Ra
Dentia sub Succumbitione in Causa Sud. absq.
Alterat. & pleny ad Sud. Sequen. Audientiam suspen
dit Edens Condemnadne ad Decisionem finalem
Causæ per Ejd. Dnos Castell. Lanckowsk. non posse nec
se Dudum et in Subs. Tl.

Inter M. Thomam Zalewski Pincenam Bdsens. Camerarium Terren
Visogrodien. ad pler. M. Mariannam de Starcewskie de M. Michae
de Zalewski Pincerne Czerwonogrodien. Relict. Centro Viduam ad
crat pres. Paulum Sullowski Juvenem Plenten. Judicialiter Citat
ne ea parte M. Zalewski Pincerne Bdsens. cum M. Zalewska
Pincernissa Czerwonogrodien. declarâ, Sud. Mod. Zalewska a Dec
Dis liberam & nuntiat. in Adorat. audiam Mod. Zalewska
cum M. Zalewski Jmbetuta Sanam integri jubi Quidem
Aures Adorat. Deus, Mod. Zalewska cum M. Zalewski ad
Judentiam Sud. Mod. Zalewski Jmbetutam ope Abatur
Deo sine Original. Send. Lucre Adorat. non prosequi
movere declarâ.

Inter Jm. Joannem Danilewicz ad pler. Jm. Adamum Tysinski
& per Jm. Franciscum Tysinski Comparen. Terminum ad eum Cit
& Solutione Summ. Decem Quindecem fl. Polon. in Var
ac Alias expensas Transigendo Tibiq. Quid J. Tysinski ad
Ducatum Lithuaniæ erogatæ Sum. ad Judic. Sud. Decidend
nuspiam ope Personalem Comparitionem Partium Utrarum
propter metiorem Judic. Jnformationem & Legem Judicii
Sud. Audientia per Partes Utrasq. subsequend. Tl.

Inter Jm. Ludovicum Dobrzyn. Actr. pltm. Jm. Albertum & Andream Jo
achim. Mathiassk. Franciscum & Andream Dobrzyn. Tutores
tum Bernardum Thomkin & Petrum Jtid. Dobrzyn. minorennes
reum Joannem Predawski Cit. per Jm. Paulum Sullowski
Judicialiter Plenten. Judicem Terrar. Actr. Cit. p. dimissionem

agrum Una cum Insemin[ibus] in Bonis Krzepowo Gandz
Pd Comm ad Jud[m] Instituit Deinde attenta Matre
Coram Actis Officij P[ro] Die 28va Mej 7bris Ao Elapso 1789
de Contravenitur Decto Condto in fundo Bo Krzepowo
Gaudz Die 2da Mej Junij Eod Ao per Officium Burgrie
Loci P[ro] plato Actor Officij sui Die 20ma Mej Julij Ao
hoc Statuat Dimissionem juxta Scripta Agri P. Rae
Act Demandav. per Act Cur. Gr. Franciscum Dobrzki
et Joannem Prdzwojski Rae. Pfati Agri sui Dimi-
dij Interposita Statut Justin. Saltem Jus Gr. Dobr
zki et Prdzwojewski p. Contravent[ione] Exigera Jus Decto
Levant Secam Daptiam 14 May Pd in et per
finm Secunda post Dm Condnatus Paschae Ao Pse
prime Ventura Coram Officio Actor P[ro] sub Pena
Bnis in Casu Contravent[ionis] Circa Mandem Ju
dicem Publicum Solvant Judicio Loco sue Pene dim
plam 14 Mj Pd in Instanti sub Distincto Regne
et Regio plenarium Extendend Enumerent ac Ubi
bondum ad Rexam cupimus Et pmnt Decreto Condto
Agrum Pfati m[od] pro fra Stae pt Ste Solenne Paschae
Ao Curr Ventura in Pnsentia Dni Burgrabij Loci P[ro]
Cujus per Eos Act Impetrandi. Cum Insemin[atio] nulla
p[ro] pnt pt allegt Decto ipsius Actor Pe
Sub Eod Pena Bnis In Tmo supernj solvendo in Manib
Officio Publicum Etiam Dispatium Publicand dimittant D[ns] V.
Inter Gr. Elisabetham de Wtorzewskie ad S. Nicodem Myslibor[ien]
Rhean Conor Viduam Marcum Antonium Myslibor[ski]
filium Adultum pro Cura S. Antonium Myslibor[ski] suo et Mari
Lui nne ptor. P.G. Josephum Lotowski et Franciscum de
Dzierzgolowskie minicos Congen tum Casimirum et Benedictum
Wtorzbskie Michaelem Mlodzinski Benedictum Pajorski
Petrum Sanski Cit et Act per S. Casimirum Wtorzbski
suo et Alios Cit nne ptor S. Josephum Wtorzewski Act
et Cit ptor. Casimirum et Adamum Lotowskie Cit pro S.
Casimirum Lotowski suo et Patris sui nne ptor. Libri

Adamum

Instanti Comparitio annotatur

Adamum et Paulum de bonis Sikorz Subditos Citt. per G. Valenti-
num Zołtowski L. Laurentium Cittum per Eunc. tanc.
non finitum.

Inter GG. Elisabethem de Włoczewskie ob. G. Nicodemi Mysli-
borski Rlctam Conten. Viduam Matrem et Antonium
Mysliborski filium Actt. et Citt. per Eunc. G. Mysli-
borski filium suo et Matris sui nne pltr. GG. Casimi-
rum et Benedictum Obrębskie Michaelem Miłodroski Jose-
phum Zołtowski et Franciscam de Dzięgelewskie mi-
nium Conges Benedictum Paprocki et Petrum Tanski Citt.
et Actt. per Eunc. G. Casiminum Obrębski suo et Alior.
Comitatt. et Coactt. nne pltr. LL. Adamum et Paulum
de bonis Sikorz Subditos Cittos per G. Valentinum Zołto-
wski L. Laurentium Citt. per Eunc. Quo ad Actoratum GG.
Obrębskich Zołtowskich Miłodroski Paprocki et Tanski
conc. LL. Adamum et Paulum de bonis Sikorz Subditos
Teneri Eosq. docere de Trno et Contentis Cittnis suae, et quo-
niam non docent proinde Eosq. Lsos de bonis Sikorz Sub-
ditos a Trno Eorq. tantisper liberos Judm pronunciat, Causam
praesenti partibus prosequi Jubet, In prosecutione Cittnis
partium pro Attentatis Violentiis ~~[illegible]~~
~~[illegible]~~
~~[illegible]~~
~~[illegible]~~
disaratione metar. ademptioneq. Agror. sibi vicissim editas
decidendo ad affectationem partium necessariam esse Conde-
scensionem Judicii sui aut GG. Laurentij Promirski et Jose-
phi Mlicki Burgr. loci praesenti ad fundum bonor. Kamior-
ki captato tempore conducenti adinvenit, Quod Judm sive
Offm unius absentia non obstante mutuo partium sumptu
praevia de Adventu sui tempestive faciendo avisatione
conducenti condescensurum, de Ademptione fundor. Agrorum
disaratione metar. ~~per partes~~ tum peractis violentiis per
partes sibi abinvicem obiectis /: praevia etiam documentor.
sinecessitas fuerit per partes subsequenda Comportatione :/
Inquiret Investigabit, Inquisitiones iniunget et Easq. more
solito expediet, Satisfactionem omnimodam quid cui et a qu

promouere & prestandam determinabil penam cuique quo
terenus irrogabil damno comfirmanda sententiabil, Termino
prefixo Regios Decretos annotet, totamq; hanc causam
pro exigentia legis et justitie ad Contenta Terminor et
Pranum partium utriusq; finaliter in hil intactum et
Jresolutum relinquendo Diuidet dis judicabil et moderabil
cujus vel quod decisionis partes utriq; parere et acquiesce
re ac judicatum pati sub pena baanis in casu contra
ventionis illo in Sino Condnis, su per parte, pro contrarium publicianda
debebunt ac tenebuntq; dicta pena Septem Marcar sol
parti per partem compensanda Judicio quoq; suo tenue ministeriu
prout juris ab utraq; parte solvenda. pro quo Condnis
Sino partes quas voluerint et neq; eum pposuerint aduitar
aduitandas sub Rigore quo supra comparere et judicat
obedire obstringendo. D. Rigore.

Inter Jamatum Rochum Jaworsk. Oppidanum Bilcur Act. pte
& Antonium Borowski Burg loci presen. Cit pte. Judm
Citatum Act one Actum pro Solutione quorse Duorum Aureor
Hung per Act Citto Jon. Arborarum per Act dis vendite
Citto declaratis pmenumerato et exoluto, summa ad Judm
ex Iam deciendo. Attenta Eorundem Arborum per Actorem
Citto Impossibili Receptione Statuit quatenus
Jus D. Borowski Burg loci Judm memoratam summam
Duorum Aureor Hung Actori Restituat et coram Acto
Officii Judm pro pte Dnum Conductus Parochi
presto Anno Curren indicendo idq; sub Rigore pene baanis
in casu contraventionis cuius Mandatum inhibitorium fauenus
publicianu Solvat dicta pena Septem Marcar
pti in Sino ac sub Rigore supra positis Judi
cio quoq; suo p medium ministeriu prout juris solvendo
Inter Dnm Laurentium Zschöckli Act M. Dnuplicinum Possessum Cit
per Dnm Thomam Guthöfer Jurispit Plenipt Judm Imetor Actus Cit
Cit pro Solutione Quotae Diligentie Aureor Hungr summam ad Judm
Inspitus Dirigendo Agnoscit Pte Citã Eandem Summam Statuit
Quatenus Jus Citi Dnum Magnificum Diligentie Aureor Hungr in
d pro Cno Ofli Nitrien. Ioannis Baptistae Ab Hortzene
Centura Gram Officio Nitrien Jurispit Rena Suis in Claus Cen
trum centum nis Cidis Marcam Jaueno Publicianu Solvat dicta

Pena

Pene Trium Marg. Pol. Pti in Trio d. sub Regni gres. pro
pro Judicio vero pro Tribu in Instan. Partis Juris pro Mary D.
Inter S. Gabrielem Turski Act. ptor. S. Joannem Malowanski Cit.
pro S. Paulum Sulkowski Judm Citatum Act. una Cit. pro
Soluenda Summa Centum decem flor. Pol. pro Servitijs per
Cit. Actori praestitis provenien. Edictum decidendo Contro
versijs partium Judicis exaudiri necessarium esse pro
parium utilitatem pro Segnem Judicijs sui Cadentia compa
rationem propter meliorem Judicij informationem sub pena
quinq. Cerset S. Conservatr.

Inter S. Petrum Trembinski Act. pti. S. Petrum Lubowski et Su
zannam de Unminskie Conjuges Cit. per manutum suum et Con
sul sue pti. Judm Terrae Act. una, partes Cit. ipsis
Attentatar. Violentiae pretextuum damnor. summam ad judm
edictum decidendo Dat. et Comitis Dilationem Inquisi
tionis in Segnem Cadentia per partes utrasq. ad conten
ta Termin. et Poenam Act. edictum S.C.

Inter S. Josephum Rosiszewski Act. ptr. M.M. Barbaram de
rowskie Act. M. Jaspar Lesnicki Tribun. Segnem Actus
Contra Bonam Matrem atq. Stanislaum Lesnicki Tribun
dam Segnem filium Cit. per S. Jacobum Umiastowski
Act. objectata a latere Condemnationem ex parte S. Martini
Lesnickie super Valentini Joannis Simonowski
Burgen. Cracov. Bonum super S. Josepho Rosiszewski in
Judicijs Officij presen. die 2da mensis Novembris Anno
proxime elapso 1789 nec non solutionis Summae Viginti
Aureor. Hung. obtentam et publicatam Item Con
stitutionis super S. Josepho Rosiszewski Tenore de lata Sententiae Act. objectata quoq.
Condemnationis binas primam in Judicijs Officij praesen
die 1ma mensis Julii 1788vo Anno nec non solutionis
Summae Trium Originali comprehensae alteram die 23
mensis Junij Anno elapso 1789 nec non solutionis sum
mae Duodecim Aureor. Hung. tum praendi simplicis qua
tuordecim ac Litis Trium Marcar. Pol. in Bono Satisfa
ctionis coram Actis Officij pretas utrasq. ex parte M. Josephi
Rosiszewski super M. Stanislao Lesnicki Tribuno
Segnem obtentas et publicatas, Act. objectatas denq.
Condemnationem ex parte S. Martini Lesnicki super
S. Josepho Rosiszewski nec quas in scriptis

primè Centum Mone Pñ pro obsequiis alterius quatuor Cunoꝰ Hung Devo Comitti in fundo bonoꝝ Romatorum de 4 mensis Maij 1709ᵐᵉ Ad protatū Officij Officij Judicij oblatatū adjudicatarum non solutum coram Actis Officij Judicij de 23 mensis Junij Anno Cōq ut supra in Judicio satisfactio obtentam et publicatā Jenen Cōq Mᵐ Rosenjewski et Eglemiski Juratis de bonis Standi Judicis Arbitratus. Jandem Subscriptus se Jō Josephus Rosenjewski moderamini Judicij sup Statuit quatenus Jdem S. Rosenjewski in Constitutionem sibi loci Standi tam Jō Jmᵐ Bargrabio loci presidis quam S. Mattiæ Eglemiski cujq Corum per septem Mensa Pñ Judicio quoq eius per medium ministeriū sub Rigore pœnæ banni et Registro pœnalium extendendo sol vat Mᵐ quoq Eglemiski in fine condemnandum de Satisfactione partibus vero Comparentibus Experimentum in cujq Jn experimento Citatum Actoꝝ una pars Citatum edita seu Judicio dixerit Causa presens ipsa Attentatæ Violentiæ et præjudicium damnoꝝ suorum ad Judicium devenit, quæ sine præcedente Inquisitione Dijudicari haud valet, proinde suspensa Statutione Subditos per Actoꝝ petitum neq panam ejus Inquisitionem in Sequenti Judicium sedentia per partes utrasq tam in probationem oblatorum quam emundationem ab Eisdem ad Contentam Termini et Panum Actoris decendam Coram S. Conservato Super vero M. Francisco Eglemiski Subumbra Jnjuncta Citto à Comparitione Recedens Hic Attentatæ Violationem secernitur Condemnatio ad quam publicandam Addꝝ Mlis Judicis. — — — Publicatum.

Et Comparente vero M. Francisco Eglemiski Hic inscripta Ejusq Comparitione Recedente, et habere[j] eum Locum Standi adinvenit

Jnter M. Simonem Rosenjewski Petentem Calmum Actoꝝ pleb S. Martinum Eglemiski Cōq per Jō Adamum Eglemiski Standi pondentē

Jnter Jō Annam Resicka Virginem Jnnuptam Actoꝝ partem ejq in absia Jō Josephi Chrzanowski parter Standis. Jōs Adamum Parentem et Laurentium Filium Eglemiskie Citatē pro Parentem Suo et Fratre Suo nomine parter.

Judicium Citonem Act coq Pten Citat pro decernend
poni respectu Act lesionis et violentiae in Pna ejus
peractionis suum ad Jud edit deducend ad effectuand
Partium dat decreto et Dilationem Inquisitionis ad Con-
tenta Sui et Protestationem Act in Sequen Judicij
Sui per partes citat q deducend &c.

Inter. Jos Lucam Szliczyński Dom Walter Gostiens Ill.mum Szczytno Castel-
lanum Soreten Lithuaniae Ducatus Generosum Dom St. Vincentium
de Benis Szczytno ad Lunae Tractum spectant Villatorem Act pro
Dmo St Vincentium Villicum suo et Procuratorem sui nec non
Petrum Rhodon Valentinum Horodeński Canum Cath Culmen
et Pomeran Leyroberg Cultum pro Pauli Sullowski Jos
Franciscum Jaroszewski Cultum pro Thomam Smardzewski
ad Objectam a latere Condemnationem exporte Jos Mathiae Antonii Jacob
super Petrki Rhodone Valentino Horodeński Canis Cath Culmen
in causa expeditionis juramenti ad Sacra Dom Mihi Horodeński Horodeński
et Jurmenty ac Obaj regulang Dimissionis Examinq Actorum ad
sui Objs Circumstantiam in Domo Consilii in Judo Dom Mihi
Die 10. Mensis Julii Ao 1702. Obtentam et Publicat Actis
Officij Judy Die 4. Mensis Januarij 1703. per Oblatam per
medium Procuratorem Dmi Petri Horodeński datae de huc stando
tandem subsistendi et moderamini Judicij sui Decreti Judm quo
tenus Dom Petr Horodeński in Sequelationem loci standi ad
vad Pnam Simplicium Quatuordecim marcas Polon Partis
Judicis quoq eius earundem marcas pro medium in predicto eius
Pna Banni ex Regestro Donationis tam pro Parte Petri quod
Parte Judicij Publicandq Partibusq Sanctae exponi jubet
Comparendi Terminum Actori ad Ejs repetitae restitutionis Arresti cum
Citationis Decreto ac aliae Circumstantiae earum ad Judm edit
Deducendo recipiendae spe Inquisitionem ad Contenta Citationis
et Protestationem tam in Deductionem quam emendationem per Partes
Utraq in Sequen Judicij sui Dacendam eandem &c.

Inter. Jos Andream Smeiński et Josephatam Kowalewska Juniorem

Acta

Congr. tum Antonium Zglenicki Act. per Eundem Gr. Andream Smo-
linski suo et Alias Act. nno pller. Gr. Stanislaum Uminski et Mari-
annam Kolczynska Juricem Congr. Cit. per G. Paulum Sulkowski;
Comparens Terminum Act. cum Cit. respectu attentatae Violentiae ac
aliae Circumstantiae suum ad Judm. edit. Decidendo necessariam
esse Inquisitionem tam in Deductionem quam emundationem ab Obje-
ctis per Partes utrasque ad Contenta Termi. et Protestationum in sequens Judi-
cii suis educendam censet Tl.

Inter GG. Stanislaum Smolinski et Mariannam de Keskowski Juricem Congr.
Parentes Thomam et Theophilam Virginem innuptam Filium et Filia-
am Smolinski atque D. Casimirum Tamulum Act. per Gm. Thomam
Smolinski suo et Alias Act. nno pller. Gros. Franciscum Lisicki et
Eujusdem nnis de Kolczynski Juricem Congr. tum Franciscum Bo-
rowski Cit. per G. Jacobum Uniczyski Comparens Terminum Act. cum
Cit. respectu attentatae Violentiae suum ad Judm. edit. Decidendo ne-
cessariam esse Inquisitionem ad Contenta Termi. et Protestationum tam
in Deductionem quam emundationem ab Objectis per Partes utrasque
in Sequens Judicii suis educendae Tl.

Inter JAlbndum Hyacinthum Archilogiarum Lanciciensem Secretarium
et GG. Lucam Burgrabium

Inter Gnosos Mathiam Franciscum Simonem et Sophiam Virginem
innuptam Fratres et Sororem inter se Germanos Suchodolskie
Act. per Gm. Thomam Trzcinski Gr. Michaelem Lukowski
Act. pller. Jacobum et Franciscum Lukowski per G. Franci-
scum Lukowski Filium et Inserum Plenitudinem Comparens Termi.
Actoris cum Partem Actae suum ad Judm. edit. Decidendo quo-
niam Causa inveterata respectu Solutionis Summae Du-
centis Septuaginta Quinque Tyrn. in Ao. 1763 Inserae suo
in Judicio promovetur proindemente legis Partibus
Utrisque dat et Concedit Dilationem Communicatio-
nis Documentorum per Summaria producendi idque
pro sequens Judiciorum suis Cadentia subsequenti ad in-
venit Tl.

Inter Mr Antonium Orzuiclu Subjudicem Ivrens Vicariatus Plocens
ad petit Meor Venerabilem Ranuiczki Baptistam Sopracens
et Rev. Capitulum Eccl. Plocens Gregorium Orzuiclu Vicebora-
rium Cens Plocens Tutorem tum Gregorium Thomam et Stanisla-
um atque Helenam Rosaliam et Christinam Fratres et Sorores
inter se germanos Minorennes Klonieczkii olim Mri Josephi Ra-
nuiczki Venatoris Plocens et Josephae Ranuiczka Filios et Fi-
lias Dopulcoram Subdelegato Mro Adamo Chamski Vicari-
tatus Plocens in locum Mri Ranuiczki Vicesagirens
Plocens ad hanc Causam a prompto citato pro eos Mror
Ranuiczki et Orzuiclu Tutores Suo et Sup. nec non Mro
Klonieczkich minorennium unà petit Conparens et Simul
ad Cens citato pro Solutione Summae Konaginta Aureo-
rum &c. Novem cum Groschi quindecim Polonicalis in
Sepulturam Corpis cum Suffragia animar. olim prodicti
Mri Josephi Klonieczki Venatoris Plocens et Josephae
Ranuiczka Conjugum erogatis Regesto per &c Jenesipta
et Rationibus Patet Ecclesiae et Jenecutum Requisitata
Summa ad Judm ddo Decidendi Requisitam Jpse Juratorum
Conjimbationem Supra scriptae Summae Declarat et Statuit
Anatemus Pro Mro Orzuiclu Subjudex Ivris Plocensis ac
Rotha Simul Summam Supradictam Konaginta Aureo-
rum &c. Novem cum Groschi quindecim Polonicalis in Se-
pulturam Corpis ac Suffragia animar prodicti Mri
Klonieczkich realita expendit et juste Sibi et Succumby
cedq. Mro Klonieczkich ad Solvendi debetur Jure
Cuque in instanq. et additis Mris Fidei ad pronuntian-
dum Juramenti Rotham praefixit in Casu Fidei Sui
ac attendentia Pte citato attenta Supradicta Comproba-
tione Statuit Judm Anatemus Suos Supradictos
Mro Klonieczkich Cum potiris Mris Gregorium Orzuiclu
Vice-Rotarium loci presentis Regimen Bond praefatos
Mros Klonieczkich debebitos habend Summam eandem
Konaginta Aureo. hungr. &c. Novem et Groschi quindecim
Polonicalis Juramento cuiusdam ni et pro Gratia Dopulcoram
et Caussis Vicariatus ni Anno praesenti ventura Corum
Officia et Actus Officij praesens Sub Pena Banitionis
in Casu Contraventionis cum Mandato Infra Scripta
publicanda Actum Plocens Curia Civica Mri Plocens

Pri

Et in Trno et Sub Rigore Suprascrpto Judicio quoque Suo
totiae ninstanc praxi Juris Solvenc D. Vigno.

Inter Gnm Antonium Woznicki act pttr Mcos Panera
tium Karniewski Dapifer Sieprcenc et Vicecapitaneum
loci praesenc Antonium Subjudicem Trnem atque Grego
rium Vice Notarium Crenc Plocenc Fratres interse germa
nos Woznickie Tutores Mcenon Gregorium Thomam
Stanislaum Helenam Rosaliam et Cristinam Mino
rennes Kleniewskie Idque Coram eorc Mchamski Subde
legato in locum praedicti Mci Karniewski assumpto
Citato per eorc Mcos Tutores Suo et eorc Mcos
Kleniewskich Minorennium pttr Comparenc et Trnm
act Conc Citato pro Solutione Summae Dcor milli
um flr Pol. ad Servm Mnlo De Data eius in Wo
zniki 13 Junij 1787mo per olim Mcum Josephum Kle
niewski Venatorem Plocenc ab act Contractae Suae
ad Judm ed ct Decidenc Siquidem Pars act Ptem Citato
pro Solutione Supradictae Summae post Demortuum
Caput praedicti M Kleniewski Convenit Ideo Statuit
Judm Quatenus Jac Woznicki hac Notha prout Sum
ma praefata Dcor Millium flr Pol praedicto M
Kleniewski Concredit nullo modo Sibi est bonificata
ac ad Solutionem a Successoribus eiusdem M Kleniewski
Juste Sibi Debetur eamc Summam ecineat instan
tanee et additur Mlis Judlis ad pronuntiandam
Jurti Rotham Praestitit qua Attenta Comprobatione
Statuit Judm Quatenus Successores praefati M Joseph
Kleniewski Seu potius Mcus Gregorius Woznicki
Vice Notarius loci praesenc Regimen Prenor eorc
Minorennium Mcor Kleniewskich habens Summam
Supradictae Dcor Millium flr Pol ni et pro Vigilia
Festi Nattis S. Joannis Baptae in Anno praesenc
ventura Coram Officio et Actis Officij Praesenc Sub Poena

Pœna Bacnis in Casu Contraventionis Circa Mandatum in Illius facienda publicanda actis Solvat Lucta Pœna Trium Mar. Pol. Pri in Trno et Sub Rigore Suprascrio Judicio quoque Suo totius in instanti praxi Juris Solvendae D. P. Vigere

Inter JAR. Rochum Rogozinski Praepositum Vozniensem actorem pltis Mnos Gregorium Thomam et Stanislaum tum Helenam Rosaliam et Cristinam Klenie wskie olim Mci Josephi Klenieowski Venatoris Plocensis et Josephae Karniewska Conjugum Filios et Filias Minorennes nunc Pancratium Karniewski Dapiferum Sieprensem et Vice Capitaneum loci praesentis Antonium Subjudicem Terrestrem et Gregorium Vice Notarium Cenae Plocensis Fratres inter se germanos Woznickie eorum Mci Klenieowski Tutores Idque Coram M. Adamo Chamski Vice Palatino Plocensi ad Causam Mci Karniewski Vice Capitanei assumpto Citatis per eosdem Mnos Karniewski et Woznickie tutores Suos et eorum Mci Klenieowskich minorennium nunc pltis Comparentes Judicium Terminum actis Cenae Citatis pro Solutione Summae Viginti Aureorum hungaricorum per actis olim Mco Josepho Klenieowski Minorennium MM Klenieowskich Parenti ad Compactum Verbale accomodatis Suum ad Judicium edidit Decidendae Quoniam Causa Praesens pro Solutione Summae post Demortuum Caput olim Mci Klenieowski promovetur Ideo Judicium Statuit Quatenus JAR. Rogozinski Superstes Jurtum praeter Praemissa Summa per eundem olim M. Klenieowski accomodatis juste illi ad Solvendam Debetur nulloque modo est Ei beneficiatum praestitum idque in instanti et additur Mlis Judicis ad pronuntiandum Juris Rotham Praestitit Ja actis Hocce Jurtum Quo Attento Decernit Judicium Quatenus Successores olim M. Klenieowski Scapotius M. Gregorius Woznicki Vice Notarius Cenae Plocensis

Plocen. uti Regimen Bened. post cuna. d. M. Klemiewski tenens Summam praemissam Viginti aureor. hungar. in et pro Vigilia Festi Nattis S. Joannis Baptae anno praesenti Ventura Coram Officio et Actis Praesen. Sub Poena Bacnis in Casu Contraventionis circa Macnen. in Tria faciena publicana Solvend. Sicuti Poena Trium Mar. Pol. Pti in Fno et Sub Rigore quo Supra Judicio vero Suo totius in instanti praxi Juris Solvenda Dd. Vigere.

Adamus Chamski Vice Ptis Plocen. ad precedentes Causas tres in locum M. Vice Capitanei loci presentis assumptus Subdelegatus

Inter Infidelem Mosiek Hersshowicz Judaeum et Mercatorem Plocen. Actor per M. Feliciem Gosthowski MM. Gregorium Stanislaum Thomam Helenam Rosaliam et Christinam Fratres et Sorores Inter se grnos minorennes Klemiewskie tum Pancratium Karniewski Dapifer. Siepraen. et Vice Capit. Cren. Antonium Subjudicem Trren. et Gregorium Vice Minum Cren. Plocen. Fratres Inter se grnos Wozniskie Jdq. Coram Subdelegato M. Adamo Chamski Vice Palatino Plocen. ad Causam M. Vice Capit. assumpto Cit. per Eas. MM. Tutores suis et suprascripto Cit. nne pltr. Tandem affectan. Pte Cit. Consentien. Pte Act. Reicitur Causa presens ad Sequen. H.

Adamus Chamski Vice Ptis Plocen. in eadem Causa in locum M. Vice Capitanei Plocen. Subdelegatus

Inter Infidelem Marek Moskowicz Mercatorem Plocen. Actor per M. Feliciem Gosthowski Citator ac Coram Subdelegato ut supra Tandem Affectan. Pte Cit. Consentien. Pte Act. Reicitur Causa presens ad Sequen. H.

Adamus Chamski Vice Ptis Plocen. in eadem Causa in locum M. Karniewski Vice Capitanei Subdelegatus

Inter Gm. Antonium Niedroski Actor pltr. et Gsam Salomeam

am de Gorskie primi ob. G. Joannis Uminski B.C.Plus
Secundi vero ob. Gsi Joannis Niedroski Itae B.C.P.
Relict. Contem. Viduam Cit. et Indicia pltis Indm
Tmum Act. Cz. Cit. pro Solutione Summae Decem Aure
or. Hung. Scro Mli per ob. Gm Joannem Niedro
ski Act. Assecurat. suum ad Indm Edit. Dividendae
Controversijs Prius Indultis Exaudit. Siquidem Cau
sa Praesens post Demortuum Caput suo in Judicio
promovetur Ideo Indm Statuit Quatenus Act. Juta
mentum praet. Summa praemissa Decem Aureor. Hun
garicat. Cum provisione a Data Scripti nempe Die
9na Mag. Maij Ao 1776 provenien. Dempta Quota
Quinque Aureor. Hung. ~~[illegible]~~
Equa
in vim provisionis ~~[illegible]~~ provenien. per Eund. ob. Gm
Joannem Niedroski Act. Tributa Juste Ipsi ad solvend.
Debetur Nullo modo Est Illi Bonificata Tandem siquidem
praefat. Actor a totali Provisione Recedend. super Originalem
Summam Justam praestare Offert Ideo admissibili Eod. ad hoc
Justam adinvento additur ejus Mlis ad pronuntiand. Justi Ro
thum praestit. hoc Justum Quo Attento Statuit Indm
Quatenus praenominata Gsa de Gorskie Niedroska Citata Sum
mam praemissam Decem Aureor. Hung. ~~[illegible]~~ Nunc Justo
Evict. Scro q. supra de Data Exarato Assecurat. in et pro fra Dn
pt. Dni Conductus Paschae Ao praes. proxime Ventura Coram Offi
cio et Actis praes. sub Poena Boni in Casu Contraventionis circa
Manum faciend. Publicand. ex Substantia mentionati ob. Gsi
Niedroski Mariti sui praevia in Rem sui Recognoscend. Cessione
Citra provisionem solvat et Enumeret Lucta Poena Trium Marc.
Pol. Pti cum Summa sub Rigore Eod. Judicio vero suo
totiae in Instanz. Praxi Juris solvend. D.P. Vigne.

Inter Gul. Carolum Turstie et Rosaliam de Kwasieborskie juniorem
Congés Act per Manitum suo de Curtis fine nine plts Successores
de S. Jacobi Kotalowski Stenliber vita functi Cit per Jm Tho
mam Gutkowski Inceipit Petrum Relictam de Gul. Jacobi Kota
lowski Cortem Vidnam Cit per Jm Thomam Kwasiebowski non finis

Inter Gul. Carolum Turstie et Rosaliam de Kwasieborskie juniorem
Congés Act per Manitum suo de Curtis fine nine plts Gul.
Valentinum Kotalowski et Rosaliam de Kotalowskie Gul.
Stanislai Rogalowski Cortem seu Stud. Congés Successo
de S. Jacobi Kotalowski Cit per Jm Thomam Gutkowski
Judicijs et Petrum Gul. Regnerum de Blaskowskie et Gul.
Jacobi Kotalowski Relictam Vidnam Cit per Jm Thomam Kwa
siebowski Judicem Terminum Stis Act Cong Petrum Cit Juvem ad
Judicium Inspectus Decimus Jacobum Cortem Dnus Gul. de
Kwasieborskie Turstie per Jm Carolum Turstie Equs Ma
ritum in Cortibus Gul. Kwasieborskie Contractus
vendit Inter Modernus Cit ab una et Jm Jacobum Ko
talowski Respectu Jmis pars Cortium in Kwasieborskie Dnis 22
Maij 1788 Confecti Actus Officij Jdi die 17 Maij Juxta
Edm ad Roborand per Eundem Jm Jacobum Kotalowski
ad Solvend Coasumpti ac Decem Officij Jdi die 3
Mensis horae Jdi Inter Jmmixtae et Jm Jacobum Ko
talowski ab una et Gul. Turstie Modernus Act Citus
pte ad altera plata Equs Gul. Turstie in Cogibus ad Le
vand Fijendam Jmissionem Dispositionis Contractus ac De
creti Curiae Jdi Dnetenus Pars Cit anus ad Abinu
nem Referend Summam Jmissionem Dnus Gul. Carolum Tu
ginta Duas Mille Cum prisione ad Termino assignatum Equs
Cum me Jmissio Nunc Jpsius nempe Fra 2da ante Jm
Natis S. Joannis Bptae ad proxime Elapsus 1789 Inchoata
proxime in Jpsa Fra 2da et Dnis Missionibus ad Jtz pri
me Vicinia Coram Officio Actis Jdi Sibi Edicta Dnis in Ca
sa Curiae Actibus Circa Mandatum faciend Publicand
pria Summe originalis acta Mobilibus gridens in Bonis Mundi

Locatione

Locatione Solvat Luita Poena Trium Marcar Pol Pti
in Tmo et sub Rigore quo supra Judicio vero suo totiq
in Instanq per Cittos praxi Juris solvenda Quo Autem
Refert alteram Summam Septingentor Triginta Duor
fl. Pol per Actt a Citt pretensam Signiae Haec Summa
Contractu supra de Data Exarato Circa fundum pro fundo
Evictionis ad Annos Tres actt Rebita Esse probatur Ideo Eun
dem Summam ad Tempus Eorq Contractu Determinatt
in fundo Manenda Esse Declarat. Dd Vigore.

Inter Gm Albertum Kotarski Actt pltr Gm Andream Kłobuko
wski Citt personaliter Judm Tmum Actt Cor Citt suum
ad Judm Institutt et per Antenius Decretum Judicij sui
Injunctae Pti Citt (post Pstitam per Ptem Actt) Satisfa
ctionis Decro Communicationis Documentor Conservatt
Decidenda Suspensa Satisfactione Ejd Decro Affectam
utrisq Ptibus Necessariam Esse Condnem ad fun
dum Br Kotarczyno Judicij sui aut GG. Pauli Sulkowski
et Josephi Milicki Burgrg Loci pstr Captato Tempo
re pvia Tempestiva ptium Avisatione adinvenit Quod
Judm aut Offm Burgrg unius absentia Non Obstan
mutuo Ptium Sumptu Conducenda Condescensor Com
portationem Documentor tam per Actt Comprobatt quam
per Citt pvio Conscribenda Summario ~~in Tmo~~ Compro
banda Injunget Quibus Compertatt Dimissionem Sortis
Respectu Cujus pseus Vertitq Actio si Juste Debebitur De
mandabit de Desolatione sive Reparatione Auctis
ve Depend Incominationibus tum quibusvis Ptium Prae
tensionibus Inquiret Investigabit Inquisitiones si Opor
tune Videbuntur Expediet Justa Excipiet Levationem
Summar ac Earda Solutionem Injunget Bonificatio
nem quarvis pretensionum Cui Interest adinveniet Satis
factionem Decretis pstanda Injunget Tmos pfiget Ri
gores annectet totamq hanc Causam ad Contenta Mandatum

ac Tmor Edit et Edend tumq Documentor nihil In
tacto et Irresoluto Relinquendo p Justitia et aequita
te finaliter Decidet Disjudicabit et moderabit
Cujus Decisioni Ptes parere et acquiescere sub
Poena Bnis Illo in Tmo Condnis super Pte Contra
venien publicand Debebunt ac Tenebuntur Sui
ta Poena Septem Marc Pol pti per Ptem Compen
sand Judicio vero suo totiq ab utraq Pte sol
vend Pro Quo Condnis Tmo ptes quos volue
rint et Negotium poposcerit Cum Beneficio etiam
pti Citt formand pro Eod Condescensionis Tmo
(si voluerit) sui Actoratus adiuvent adiutand sub
Rigore quo supra Compareant et Judicatum Pa
tiant Dec Vigore.

Inter GG. Hyacinthum et Valentinum Fratres inter se grnos Pszczynskie
Act per Eund Gm Hyacinthum Pszczynski suo et Fratris sui nne
pltr GG. Mathaeum Pszczynski et Mariannam Dziegielska in vicem
Conjges Citt per Maritum suo et Contis suae nne pltr Judm Tmum
Ptis Act Cor Ptem Citt suum ad Judm Institut Dividend Neces
sariam Esse Condnem ad fundum Br Sulkowo Jasionki
Judicij sui aut GG. Thomae Trzcinski et Pauli Sulkowski Loci
Pszczy Burgr Capitlt Tempore facta Tempestiva Arisatione
Conducend adinvenit quod Judm aut Offm Burgrle
unius absentia non obstan Mutuo Ptium Sumptu Condescen
sus Comportationem Documentor Causam Pszczy Juvan si oper
tuna videbitur Demandabit aedificia p quod exdivisione Pens
vertitur Actio Inter ptes p Jure et Justitia Exdividet de Do
lentijs Damnis Injurijs ac Quibusvis Ptium Praetensioni
bus Inquiret Investigabit Inquisitiones Expediet Justa Exci
piet Poenas super quo Interent Extendet Bonificationem
Damnor Cunctadq Ptium Praetensionum Injunget Solutio
nem assignabit Bnos Pfiget Rigores Annectet totamq hanc

Causam

hanc Causam ad Contenta Mandatum & Jmes Vitul Intitulo & Jnstrumento deligneng plenarie deduct Disputabit & Ro debatur Cujus Judicij Aut Officij Decisionis Pter Parere & requiesse de Judicatum fuit per Nos ad Mis Ille Jn Jnio Condus Jaque Pte Contraveridi Publicare Debebant ac Tenebantur Quibus Pena Septem Marg Pot pte per Pte Com perendo Judicio vere Jnstitutis Jn Jnstanz Tractu Juris Solvendi Jno quo Condus Jmo Pter quos Volueunt et quos Negotium proposuit adiuvare adiutare Cum Benefi cio Etiam Pte Edæ Reinprovi formandi Actorat ac adiuvent adiutare Jpsi Jpsis Regere Comparend & Judicatum Latenter D V

Inter Dm Josephum Dgbali adue Jpsi Jactandum Rochum Lechowica Canonicum Cathe Smolenscenz Requisitum Deca num Pdcmenem Negotium Lutocinenz Quem et Pros Lucam Promirski Cond administratorem ad Citandi Pter ocena Dm Lucam Promirski Suu et Dni Sui nne pttis Dm Eleonoram de Rozielice S. Lucæ Promirski Conjugem Citand per eum & Lucam Promirski Maritum et Dnos Ambrosium Parentem et Michaelem Filium Mo Senslie nec non Heneresam Victoriam Siertowska Avil lam Citand per Jmd Lucam Promirski ad Rejectan Condemnationem S. Andreæ Prazmowski Super Gra phio Dgbali Coram Actis Cem Vocand post Festum S Petri in Vinculis Jdlicet Die 3tia Mensis Augusti anno elapso 1789no respectu Turris Cassi Praden Superioris Jpsi ad explendum Dcum Condli ni Fundo Jmo Vocand Magna Die 7ma Mensis Maij cum eod prolato in jpsecta et Spatio Trium Septimanar. Continuar demandata. nec expletionis neque Pena Dem plicis quatuordecim Mar Pter hoc Dcum Appli cand et Solid in jpsum Solutionis Extentum et publica tam tenend cum Jmd Dgbali docere de loco Stand ad Rejectan quoque tam Objicien quam S Ambrosio Myslinski Condemnationem eo que Primam Die 2da Mensis Junij ne non Solutionis Summæ Centum Tri ginta Poc tum Dissineta quoad Trig inta quemque Jpsa Vigintj Septem Post ac Duitis pcng Trium Mar Pter Dcum Judicij Officij presem ad judicata alteram Die 3tia

Mensis Augusti respectu non Sessionis Terris ac non Solu-
tionis poenae Triplicis quatuordecim Marcarum Polonicarum
Condicionis in Fundo Bonorum Praeradz Magna Prolato
ad explenae injunctae et Solvi determinato has utraque
Coram actis Officii Praesentis in Terminis Satisfacto Super
Gnosis Andrea Brzozowski et Josepha de Pacotowskie
Conjugibus Tertiam Denique in Judiciis Officii Praesentis
Die 27 Aprilis Super Gnoso Ambrosio Myslinski nomine
non Solutionis Summae Centum Sexaginta flor. Sen.
Assecurato Omnes in anno proxi elapso 1789 ex
Pte Gnosi Josephi Dębski Obtento et publicato teneri
tam eundem Gnosum Brzozowski Obiciens quam P. My-
slinski Citato Docere de loco standi Tandem quemadmodum
G. Brzozowski P. Brzozowski Plenipotens nunquam eius
Obiciens ab tam ab eadem Objectione quam ab Inscri-
pta Comp. Gnosorum Myslinskich Parentis et Filii Compa-
ritione Recedit proinde ~~tam~~ Praefatum Gnosum Dębski
habere locum standi et non posse Brzozowski Suis
Condemnationibus nocere Judicium Declarat et Supra Praefatos
Gnosos Ambrosium Parentem ac Michaelem Filium My-
slinskie Citatos ~~dis~~ ~~disparere~~ nunc Per Parentem Filii
Sui ad Servitia ad Concessi ab eisdem Servitiis avo-
cationis et per hunc Filium Servitior Suscepter
haud Continuationis Condemnationem per Obtinere
permittit ad quam publicanda additur Mlis Judicis
Cum Comparentibus autem Citatis Causa praesens ad Con-
victionem Disperentes Suspenditur Et Publicatis
Inter Gnosos Josephum Korzybski et Agnethem Szathowska Invi-
cem Conjuges Actoris et quae Contra in Assa Mariti sui pltr
Gnosos Ignatium Gadomski et Juliannam de Szathowskie In-
vicem Conjuges Citt Actoris et Judicis per Maritum suo et Contis
suae nunc pltr Judicium Terminus Pnum utraque et quae Gnosi Ko-
rzybskich pro Melioratione Decreti Judicii sui Die 2da
Mensis 9bris Ao proxime Elapso 1789no Inter Moder-
nas Ptes prolati Poenalitatem super Gnosa Korzybska Extendere
Innum ad Judicium Edito Jam vero Gnosos Gadomskich per supra
scriptum Decretum Conservato Decidendo Quo Refert Praetensum

melioratione

Meliorationem supra de Actu Expuncti Decreti si quidem hocce Decretum ex Lectis Inquisitionibus Rite et Legitime prolato Esse Comperitur Idcirco non posse Lucrari Meliorationem Ejusdem Decreti Quinimo Standum Ejus in Omnibus Declarat Quo Autem spectat ~~pretensam~~ Extraditionem Inventariorum per GG Gadomskie pretensam si quidem Hoc Negotium ~~plenarie~~ per Decretum Condrle Die 27ma Mensis Aprilis Aõ 1785 per officium Burgi Cz Ploc prolato finaliter Sopitum Esse Comperitur Ideo Incompetenter agere Eosdem GG. Gadomskie Declarat DPV.

Inter Gm Valentinum Bagienski Actorem pltr ~~Et Quoniam~~ G. Simonem Cywinski Citatum per Gm Leonardum Chmielewski Judicium Tmum Actorem pro Solutione Quotae Sexaginta fl Pol ex Majori Quota Sex Aureorum Hungaricalium pro Equo per Citatum ab Actore Emptore Conditata Restantem Necessariam Esse propter Meliorem Judicij sui Informationem Prlem Ptium utramque Comparitionem in Sequentem Judicijs suis Subsequenter declarat H.

Inter Instigatorem Judicii Praesentis ejusque Delatorem Gsum Joannem Purzycki Actorem pntlr Nobilem Vilhelmum Milobędzki Incarceratum in compedibus in Judicio statutum Termino Tacto Citatum pntlr Comparentibus Judicium ante omnia ad excipienda ex eodem Incarcerato statuto libera Confessata accessit exceptis liberis Confessatis recognitoneque ejusdem secundum Puncta per Partem Actorem porrecta Connotata additur eidem incarcerato pro Patrocinio Gsus Josephus Lukowski et contra eundem Incarceratum Nobilem Milobedzki Actionem diligere jubet in directione

Actionis Propositionem Actt conq. huncce incarce
ratum suum ad Judicium institutam decidendo
Necessarium esse Scrutinium per Partes utrasq.
tam in deductionem quam emundationem ab
Objectis ex Testibus Fide dignis a qua cunq.
Parte per Duodecem inducendis instantanee
educendum arbitratur et additur partibus utrisq.
Mnlis Judicialis ad pronciandam super Incorru
ptionem Testium Jurti Rotham praestitit tam
Actt quam Nlis Mitobedzki Incarceratus
Conscribant itaq. Partes Interrogatoria sibi
Communicent Testes nominent et eosdem sub
scribant Conscripserunt Interrogatoria sibi
Communicarunt Testes nominarunt et eosdem
subscripserunt Inducant itaq. Testes induxerunt
et Scrutinium pari numero per Duodecem
Testes eduxerunt Proinde satisfactione Praemis
sis declarata ad Lectionem tam horumce Scru
tiniorum qua liberorum Confessatorum Ju
dicium Condescendit, quibus lectis et per
singula Puncta diligenter examinatis et tru
tinatis quandoquidem Judicio suo sufficien
ter ac plenarie deductum est Nlem Mitobedz
ki primis vitae suae Annis post Decessum Pa
rentum suorum Substantiam per hosce Parentes
derelictam ducendo prodigam vitam dispen
sisse in post per aliquod Annos apud varias
Personas Servitia obijsse dein projectis Ser
vitis morumq. Gravitate abjecta ab aliquod
Annis rufariam vitam duxisse ex sola Ra
pina et furto sese sustentasse, Vaccam in
Bonis Sarbiewo furto abstulisse eandem
Vaccam per Villam Kondracie ducenti et
Indusia insepe pendentia auffere volenti
per Subditos bonorum Kondracie receptam
esse circa Disvenditionem Equae Nli Moszczyn
ski Economo de Bonis Pieglowo in Srzenski

in Srzensko comprehensum fuisse et apud
Equites Nationales per Sex Septimanas in
Arcto extitisse dein Ovillatori in Villa
Krzywonos Equam iam autem Jaculatori
in Bonis Kosino Equum per se clam abduc
tos ad Bona Kociecino ad Honestum
Ignatium Nowacki Tabernatorem adduxisse
per hunc autem Honestum Nowacki
hosce Equos in Opido Siepre in Nundinis
ibidem agitatis disvendidisse ex Pecuniis pro hisce
Equis acceptis non nisi unum Aureum Hunga
ricalem et Pelem a honesto Nowacki percepisse,
in ante Magnifico Bartolt in Bonis Zembo
ka Equam abstulisse circa eandem Equam
comprehensum et castigatum esse, Tamen non
coercendo se a malevolo sui Animo Vaccam
in Bonis Rzewin abduxisse et ad Bona Ko
ciecino ad Honestum Nowacki adduxisse
insequentibus Subditis hanc Vaccam in
Cammera, se quoque in Tornace occultasse per
Subditos ex Tornace eductum graviter Concus
sum fuisse, non cessando tamen ab hac Nefa
ria Vita brevi post hanc Concussionem in
Bonis Lepki apud Nlem Paprocki Grana
rium in Bonis autem Sikory apud Nlem
Sikorski Cammeram reseratis seris intrasse
et Res non nullas Tonicas Frenificia et
Caseos abstulisse, ad extremum in Bonis Nasie
rowo reserata Sera, ad Granarium se immisisse ibidem Butirum
lardum Linum Carnem saevum ac alias Res clan
destine accepisse, hacque Nocte ablata Gso Tre
towski Equa supradictas res cum Saco in
eandem Equam imposuisse cum hisce Rebus
per Varias Villas discedendo videlicet in Bonis

Bonis Menzenino et in Bonis Gyslai Poli
tim non nullas Res Judeys Vandi disse, cum
reliquis rebus in eadem Equa ad Bona Mz
ezewo ad Tabernam advenisse per Gorum Biczye
ki Acta ad Tabernam advenientem Cognitis
apud hunc Mitobędzki suspectis Rebus
comprehensum esse. Pro his itaq; deductis
ac aliis Sententiis detectis ejus excessibus
Periculem eundem Mitobędzki declaret
animadvertendoq; ejus in coercibilem et
ad excessum. Furti proclivem Naturam
Improbitate Morum ejusdem hunc Mi-
tobędzki ad Fortalitium Cameneense pro
debendis in ibidem Laboribus ad ultimam
Vitae ejus Periodum destinat et ibidem
eundem transmitti vult et decla
rat Decreti Presentis Vigore [illegible]
"et Cito"

Inter Spr Petrum Ostrowicki Actu. pltr. Spr Martinum
et Laurentium atque Petrum Archidiaconi actad per Spr
Petrum Sobocinskii Spr Barthelemeum et Gaden Vin
centium Karwowskie citatd per eund Spr Andream Kar
wowskie 3 citatd pluries Spr Joannem Brzezynski citatd et
Adi pltr. Spr Joannem Rybicki et Josephum Albi Camulum
citatem per Dominum. Judm Citatonem Partium Utra
mque respecte Attentatae violenti ad edita declarando
nec parium esse Jopinionem tam in declarationum quam
eorum Valorem ad Causam Petitionis et Petitionis
Partium in sequens Judicium suum Sententiam per Par
tem Utramque audiriq; cens Dc

Inter Spr Petrum Armowicki et Julianam Kotkowska
Juridicum Consulem per Martinum suum et Curiae nuncium
pltr. Spr Jacobum Simonem Parentem Gratiam Filium
Albertum Parentem Petrum Filium Jacobum Karwowskie
num Joannem Krasnowskie Casimirum Parentem et Kra
sinskum Filium Smardzewskie Paulum Stupecki et
Mariannam Gasinska Consules citatd per suum Paulum
Stupecki et Krasinskum Smardzewskie suos et Alios
consortes non hic pltr. Citatonem Acti long citatis
respecte absentiae fundi Dziarnata metas pervidendi
longi ad quas alias Circumstantias suum ad Judm inducta
rum declarando nec parium esse Condescensionem Judicii sui
sed Spr Caroli Jarosch et Thomae Kowalewski longime

long

preuiq Burgatiõ ad fundam Bened Karwowo Olim
no.ire Capsad tempore preuia de adventu sui tem
pestiua faciendã de quãne mutue Partium dumptã
Condiuendõ ad inuent Quod Judex Civ Offic Burg
ensis dues de absentia non obstante Condiuendum
Condescendum Comparationem Dominorum Cancellarium
preuiq eiusmq preuijs Consulibus Sammarijs
ac prestando super valem Comparationis Juramenti
Juriget quibus Comparati de ademptione fundo
rum violentijs Juriijs Dominis Cancellario Parti
um pretensionibus nõquid minus Juste Juriditi
ons expedit Juramento pro optenta data negotijs
cipit restituerem pardonna cum Calculo Parti
Juridicalis demandabit Comparationem et Sabbatis
nem Omnimodam quantum cui provenit admitti
mõt Termini prefixi vigore Annulat totaq
hanc Causam ad Sententia definitum Termini
Documenti que Partium nihil minus debet Jus
to Iudicium decernendo ~~pro~~ exigentia Legis et Justitiæ
~~pronunciata et~~ ~~[illegible]~~ ~~[illegible]~~
de adest dilucidatis et moderatis Causis vel quorum
decernendi Partes pacere et augendum Judicatumque
pati tu. pena Sabbati Ito ni Termino Condiuendi
ni Super Partis Sententiamq publicandã decernd
ac terminum Luna pena Septimo Marcad Polonicad
Partis per Partes sibi adinvicem Comparandã Jud.
cij autem ante Solitum ni mittanti prae Juri per
Partes utrasque solvenda. Ex quo Condiuendi
Partes quas volueri ad et quas negotium prosequendi
etiam tum beneficij resumendi formandi Partis ex re
si volunt Actibus, adiectis adiendi sub Limi
quo supra vigore Comparere et Judicata subesse obtem
perandi Obligant.

Inter Gn Adrianum Strusinski Actr per Gn Thomam
Grzedzielski Gn Petrum Kozuchowski Actr per Gn Paulum
Schreiber Landen mensand

Inter Gn Dionysium Strusinski Actr et Cit per Gn Thomam Grze
dzielski in suis pt Rem Gl Hanicianum Miszewski et Antonium Hanic
ski Cit et Actr per Gnos Antonium Hanicski suos et Gri
Miszewski nõe pter Judex Trib Partium utrar Actum ad Judi
cium Institutis Deinde Necessariam Esse Ozdnem ad fundam Jus
Strusino Judicij cui aut Gl Pauli Sulkowski et Thom Grze
dzielski Locumtenens Burgg Capsad Tempore Juste tempestive Assig

Mutuo Partium Sumptu Condemnand. Quod Judex
sive Officium Burgrii omnis absentia non Obstare Mutuo
Partium Sumptu Condemnand. Condemnand. Computatis
rem Documentor. Causam &c. Evinces Juris Consultor. &
Compurgand. Summonis Injungend. Quibus Computatis de Ad
ptione Fundi & appropriatione Dilatione Metar. tum Qui
buscd. Damnis Injungo & Pretensionibus Partium Animadvertat
& habitis Inquirat Investigabit Inquisitionem Expedit Justa
Excipiet Agnos si adempti aut appropriati apparuerint Cum
Pando de Ejus Calculo Cui Debebitur Restituend. Demandabit Confiscationem Cunctar. Juris Pretensionum Admi
nistrat. Juramenti Solutio nec
veniet Penas Super Quo Interest Extendet Solutio nec
Injunget Imo Prosequet Rigorem Amittet totaq. hanc
Causam ad Contenta Documentor. Mandatum & Impar. Citat
Intactis & Irresolutis Relinquens finaliter Decid. et Dis
judicabit & Moderabitur Cujus Judicij aut Officij Burgi
Decisionis Partes tacere & Regnicolae ac Judicatum pati
sub Pena Bonis Illo in Casu Condemnis super Pte Contra
veniens Publicand. Debebunt ac Tenebuntur Lucta Pena
Ejusdem Marcar. Solid. Pte per Ipsas Compensand. Judicio
vero suo tolli & abstrahi Pte Prasi Juris Solvend. pro
Quo Condemnis Imo Ipses quos Negotium pro posse sent ad
sistent adviand. sub simili Rigore Comparend. & Judica
tum Patiant & Rigore.

Jones M. Nicolaum Summichi Suppar. Turris Dobrinens. pag. H. Jaw
dum Zachaelis ad petend. M. Summichi, suo ad J. Zachaelis mil
ites. Jon Casimirum Dobrosielski Actum ejusd. Compar. & Termin. num
per Anteras Decretum in primis respectu Inquisitionem inde no
Demas Partes latum Conservatum Decidend. Insistendo Eidem Decre
tum Partes Actoras agnoscere Inquisitionem suam Lac in Causa
Causam idque in Instanti exequendam Pars Actoris Inquisitionem
Annis Reposcend. Lars vero Cita Inquisitionis Partes Actoris ac
subinde quinde satisfactione in premissis declarata ad Lectionem
Examen Inquisitionis Judex condescendit, Quo Lecta et per Singu
la Puncta diligenter examinata, Accusante Eadem Inquisitione

Imo Dobrosielski

Jmo Dobreniecki aligotias Sylvam Senis despezyo ad inquirendas
crabones bebelias & necessitate sui cadendi, semel vero tentam
Turrim Arboream bebelia in Lag Sylva exiras Judeo in Veris
Lazroba & filio Tilue exgressis acto discedisse, ideo pro Juramento
de Delicto punibili supradicto Jmoso Dobreniecki delatae statim
in Judex Quatenus Jpm Jmo Dobreniecki Tamen Cartis prout Lege
viderem in Casu Absentia post Dean Pendentes Partibus in
Ad gressu ingrediat Epis Sessionem per Spatium Trium Dierum
Jmo interpositione suetuneat, et explicad, nemen in acta Deferri Re
nam Duplicem Quatuordecim Marcas Polon vindendi etiam et
Damnum missa supradicta illad Visione facto specificatum
Mis Actis sub Pena Banni missae Contraventionis vicatim
rem missis faciendam Publicandi Actor solvat Judicio pro
que suo Earum Marcas per Nuncium missitandi sub Dinet.
et Rigore ac Regestro Parvalium extendendo enumerandi &c.
Inter. Jmoso Diarthobranum Parentem et Thomam Filium Leniewskie
ad per Parvalia sua et Filij sui nile pleni. Jpe Thomam Prodpod
sti et Evam Nitzdorszyndlie Juriam Cingere ad pri Jpe Thomam
Nowalowski Comparere Terminum ad eas ad respectu attenta
tam Violentiae suum ad Videndi ad Audiendi necessariam ejus
Jnquisitionem Deplantia Dami et Protestationem tam in Dandi
rem quam emandandam Per Partes utrasq; in Negotio Judicij
cuius Decreti &.
Inter Jpe Marianum Dzienska primi &. Jpe Stephani Skalowski ex &
Jpe Stanislaj Piasdzki Viduam Ger pller. Mm Joannem et
Ignatium Gamski Tribunici Podlac Cis pertin Thomam Nowa
lowski Jmosum Plantes Terminum ad eas Cis Per antecessum Dand
Judicij sui respective Communicationis Documentorum inde ina
Dernae Partis Emulgatum Conservatum Dandi Faciendi Cis
Pars Adversi Partes Eadem Documenta ad Causam Jpes pleni
tas per Summonitas Consequta sibi Communicare respe
vealiter Earum Compertationem Juramento explendi in Judicio
ea quoniam Pars altera Documenta ad Causam pro Judicio
per Summonitas

per Summarium Conscripti Partig Citte Communicaui Exigi Do
cumenta cum Summario confrontata per Curiam Judi cabenunt
Pars autem Cta Documenta sibi ut supra Exhibita Parti
actorie Communicari offert deo semper Salvo Pars Actorea
Habitatem Coram Legatis in Instanti Comprobari petitia
Deo Salis factore ut principio declaratu ea hinc Documenti
Jure per Partem actoream Conjudicatu jm per Partem Citte
Comparentem in Casu Legum Cadentia Revocandi Declarat.
Justo Jm Ludovicum Dobeli ad aller. Jm Joannem Parentem et Do
minicum Filium Praedwojewehil Citti per Jm Paulum Sulko
wski Comparentem Seminum ad eum Citti acquisita Adempletionis Cau
Dorum Divorationis medianum ac per actam Violentia eundem
ad Judm ibi Decidendi necessariam esse Cognoscentiam ad Eun
Dem Bonum Magnum Jacentij Judicij sui ad Jl. Pauli Sulko
wski et Caroli Lukowski Boni Juris Burgrabiorum Capitalis Impre
gia de Adventu sui Tempestive faciendi Dilatione mutua Partium
Jungitur conducendorum Advocatorum Quod Judex sibi Jl. Burgrabij
aut Nemo Meus Judex vel Burgrabiorum Fundo Cognoscendi et Adiu
dicandi Fundi Divisionem nec ad quadrante Comparitione
Documenta per Partem ad per Summaria Communicandi mi pie
gendi mi gulosi Inexcusabili Inquisitionis Juratorias aequidi
Juramenta Caeiqued Panas cuique quae mitterent extendet. Eundem
Adempto Parti ori juratae etiam cum Cautela ut Judex debeat
ostendi Terminum Fixit Regnum amplectendi Totamij Pandi
Causam ad Contenta Documenta et Tradendum Partium finalem
Decidet Disputabili et indubitabili Cujus vel quod Decisionis Par
tes Parere acquiescere aequidicato obedire aut Pane Bannis
ictu et Sententiis super Parte Contravenientes Exhibendi Inde
Fundi ac tenebuntur Quarta Pena Scripti Quatuordecem Marcis
Polnis Parti per Partem Compensandi Judicio quoq; suo Abbatis
Ponte per Nudum Pactum etiam praeiudicio Labendi Longius
Cendrici Termini Partes quas Voluerint erogandum Pozzeridi ad
Citandi Additandi similiter aut Diligere Comparendi et Judicatum
Patent DDN
Jster Partibus Reddendi Jayshum Stanislai Coram Acta Sunt
ad

ad pller. Exquirendam Jos. Izrael Mercatorem Judeum ad Mercatores Olsnen Actus petij in Causa Disperdi et Condemnari petiit et inde super Eodem Actu disperij Relatione non Solutionis Summe Centum Orgintis Aureis Hungaricis permitti Ad Dominus ad quam Publicandi addej Mihi Judici Publicandi

Inter Jm Josephum Dobrski ad pller. Exquiriam J. Josephum Cadplinski Actus petij in Causa disperdi et Condemnari permitti et inde super Eodem Actu disperij Relatione non solutionis quoto Decem Aureos Hung in Causa Alterius pro ista faciendi Executionis permitti Condemnari ad quam Publicandam addej Mihi Judici. Publicari

Inter Jm Josephum Kerzki tum Jos Sklana Arendatorem ad pet Jm J. Kerzki sua et Jos Arendatoris sui mti pller. Jmem Paulum Lyszinski evangelam de Neu Sandtzki Jmicum Conjs Actus per Jm Thomam Kowalewski Compariij Seminum Ad eas Actus respectu detentas Violentiae ac alias Commissas Ejusdem Actum ad Judicium ddi. Deindeq; necessariam ejus Inquisitionem ad Contenta Citationis et Protestationum Partium tam in deductionem quam emundationem ad Objecta per Partes Actoq; ori Legitimi Judicij suis Durisq; Ll.

Inter Jm Ambrosium Rostkowski ad pller. Jm Franciscum Dobrskiski pller. Compariij Seminum ad eas Ll Solutionis Summae Octo Aureos ex stilo Novem Polon ad Scripturam Manualem de Octo ejus in Addicijs 4 Octobris Augusti 1789. anno per Ol ab altera Contrahentes eorum ad Judicium ddi. Deindeq; Jmicitando Judicem Actum Statuq; Judicium Chatenus Dem Actus Summam pro omissos Octo Aureos ex stilo Novem Polon in ea Causa Secunda post Decan Conductus Paschae in Ao pro Ea Causa Venturos quam Officio ex adhuc Officij pro sub Pena Banni in Casu Contraventionis circa Manutenendum in Stilo faciendi Publicandi Actus solvi Actus Pena Decem mercat Polon Parti in Causa existenti Legis deputatis Judicijs quoq; dem totis in ea Judicanti praui Juris Solemnis. Ejus Inter Instigatorem Judicij Officij Praesentis ejusq; Dei

Actorem

Delatorem Gsum Joannem Dziedzic Koskowski Do
minum et Nlem Antonium Białoskorski Ad
ministratorem Actt per eundem Gsum Kosko-
wski Dominum suo et Administratoris sui
Nomine pntr Labsum Joannem Dictum Zo
rawski in Compedibus in Judicio statutum
incarceratum Termo Facto Citum pntr
Gsum Joannem Sulenski Burgrabium Castt
Plocens pro statuitione Honesti Antonij de
Bonis Ultowo Ovillatoris adcitum pntr
Honestum Antonium de Bonis Ultowo Ovil
latorem per Gsum Sulenski statutum pntr
Comparentibus quoniam Gsus Sulenski Honestum
Antonium de Bonis Ultowo Ovillatorem Offi
ciose Aresto per Mnlem Rni Produm Gaspa
rum Korpolinski de Rycharcice Authens et
Juratt coram Actis Officij Praesens Die unde
cima Mensis Februarij Anno Praesenti Re
cognito praeventum et innodatum ad Deci-
sionem Causae Praesens detinere Juditer Offert
Ideo Partibus Comparentibus experimentum
injungit In Experimento ante omnia ad exci
pienda libera Confessata ex Lso Joanne dicto
Zorawski Judicium se se Contulit quibus Exce
ptis Recognitioneq ejus diligenter connotata
additur eidem Incarcerato pro Patrocinio Gsus
Leo Smolenski cons quem Incarceratum ac Ho
nestum Antonium de Bonis Ultowo Ovilla
torem statutos accetionem diligere Jubet in
directione Actionis tam Propositionum cons
Lsum Joannem incarceratum formatam quam
adcitnem cons Honestum Antonium de Bo
nis Ultowo Ovillatorem suum ad Judicium
institutam decidendo Necessarium esse hac
in Causa Scrutinium per Partes utrasq eadem
indeductionem quam Emundationem ab Objectis

Instantanee per Testes duodecem a qua cunq Parte inducendis arbitratur et additur eisdem Partibus Mnlis Judlis ad Prononciandam super Incorruptionem Testium Jurti Rotham Praestiterunt eadem Jurta tam Gsus Joannes Koslowski Actor quam Lsus Joannes Incarceratus et Hone: Antonius Ovillator Citati Conscribant itaq Interrogatoria sibi Communicent Testes Nominent et eosdem subscribant Interrogatoria Conscripserunt sibi Communicarunt Testes nominaverunt et easdem subscripserunt Inducant itaq Testes induxerunt et Scrutinium pari Numero Testium eduxerunt Proinde satisfactione in Praemissis declarata Controversijs Partium inductis exauditis ac lectionem Liberorum Confessatorum ex Lso Joanne incarcerato exceptorum quarum Scrutiniorum nunc per Partes hac in Causa eductorum Judicium se se dedit quibus lectis et per singula Puncta matura deliberatione perpensis et trutinatis Quando quidem Judicio suo plenarie et suficienter deductum est Honestum Petrum dictum Czarnecki in ante Actoris Ovillatorem nunc ad Regnum Borussiae auffugum circa Festa Nativitatis Domini nostri Jesu Christi in anno proxime elapso 1789 ad Bona Straszewy in Terra Zawskrzene consistentia ad Lsum Joannem dictum Zorawski Incarceratum advenisse apud eundem per duos aut tres Dies Commorando ad Iter secum, fine apprehendarum Ovium ac si apud ejus Fratrem existens animasse factoq secum Condicto junctim ex Bonis Straszewy exivisse et ad Bona Koslowa Actoris haereditaria gressus suos declinasse post habitum quoddam dam Lso Joanne incarcerato cum Ovillatore Gozdoviene Colloquium de Vespere

ad

ad Bona Koskowo Boguszewskij advenisse et in Sylva circa eadem Bona extantia se se occultasse et ad Sxitum de Ovilli Ovillatoris Gsi Koskowski invigilasse post Sxitum de Ovilli Ovillatoris per Honestum Petrum per quercum circa Oville consistens ad Oville se se immisisse apertoq Ovilli et advocato Lso Joanne Oves plus minus Quinquaginta quinque Actoris proprias expulisse cum eisdem Ovibus Noctibus et occultis Viis ad Bona Straszewy se properasse appulsis ad Bona Straszewy dictis Ovibus de Vespere easdem Oves modo quo supra ablatas inter se dispartiisse ac Viginti ex eisdem Lso Joanni Incarcerato pro ejus in Ablatione Juvamine in Bonis Straszewy reliquisse reliquas Oves per eundem Lsum Joannem iunctim cum Honesto Petro ad Bona Xiezydwor in Regno Prussiae consistentia repulisse ex eisdem Ovibus ablatis ex Bonis Xiezydwor Triginta duas Actori restitutas esse ex Bonis autem Straszewy Viginti relegatas fuisse per H. Antonium de Bonis Ultowo Ovillatorem sciendo eundem 4 Pomo Crimine furti esse Notatum ac Stante ejus apud Actorem Servitio demultis per eundem Damnis in Grege Ovium Actoris illatis fuisse Inculpatum, post auffugium ejus apud se eundem tacite conservasse cum eodem quandam Contelligentiam habuisse thoracem et Caligas eidem dedisse Praeterea hoc Tempore in simul cum eodem Petro ad Bona Bonistaw Iter fecisse occultandoq se non procul Ovilli Campestri totius dictum Petrum ad Honestum Gasparum Ovillatorem Bonistaviens misisse per quem emissum fingendo nihil hac Die comedisse ut sibi pro Pane et Cerevisia ad Villam Bonistaw idem H. Gaspar iret petiisse post reditum autem ejusdem H. Gaspari cum eodem H Antonio Ovillatore Ultoviens Oves duodecem eidem H Gasparo abstulisse missisq eisdem Ovibus cum eodem H.

Antonio

Antonio ad Bona Ultowo per Praenominatum Petrum reversum H. Gaspari ex Bonisław fine occultandi furti expectasse et cum eodem Noctasse et usq Mane abiisse per H Gasparum sequenti Die animadvertendo non Nullas Oves Matrices in Grege sibi desiderare eosdem Honestos Petrum et Antonium ad Bona Ultowo insecutum esse Cognitisq suis Ovibus ab eodem H Antonio segregatas recepisse Praeterea hunc H Antonium de Furto et alijs Personis in Grege Ovium videlicet Gso Strusienski in Bonis Penszyno et Maco Lepkowski in Bonis Kowalewo peracto Scrutinijs Convictum esse Pro his iataq delictis liberis Confessatis et Scrutinis detectis non posse supradictos Lsum Joannem In Carceratum et H Antonium Ovillatorem Ultoviens. Poenas evadere declarat qui nimo eisdem subesse Sententiat Et ut in Correctionem suor malevolor Animorum ac Metum alijs a similibus Die tertia Mensis Martij Idem Lsus Joannes in Carceratus Virgis Octuaginta H. autem Antonius eadem Die Virgis Quinquaginta Die vero Quinta Mensis ejusdem Anno Praesenti Praedictus Lsus Joannes iterum Virgis Octuaginta H autem Antonius eadem Die denuo Virgis Quinquaginta ad nudum Corpus per Mntem quemvis per Actt Conducendum Castigentur judicat Gsus autem Sulenski B. C. Plocens hunc H Antonium Ovillatorem suum ex Nexu aresti super eodem H Antonio inpositi eundem sui Ovillatorem ad utramq Castigationem sub Poena Baonis in Casu Contraventionis Coram Actis Officij Praesens Die Quinta Mensis Martij Anno Praesenti circa Ma onem in ibidem faciendam Publicanda ob stringitur Decreti Praesentis Vigore ante Cancellariam Officij Praesens statuere.

Inter Gm Andream Strusinski Actorem ptes Gm Matheum Dg browski Rm per Gm Valentinum Lotkowski Judm Terrm Actus Cong Rm pro solutione quote Quatuor Aureor Hung ad Semm Mille ab ad per Rm Contractu deuenerq Partis in Substitutionem presentis Judm Inspectu deliberq Necessariam Esse Certam Comparitionem Partium vtriusq ppter Meliorem Judicij sui Informacionem in Negocio Judicij sui Subsequend. Conset

Inter Gm Valentinum Cichinski Actorem per Gm Paulum Chodkowski Procuratorem Petentem M Joannem Cantium Dabrowski Regiu Exercitus Nationalis Rm Rm per Gm Thomam Trusinski Judm Terrm Actus Cong Rm Terrm ad Judm Inspectu deliberq Agnoscente Parte Rata Summam Viginti Aureor Hung Justo Actoris Debere et Satisfacere Judm Quatenus Jos Wladislaus Cichinski Rm Summam Equa Viginti Aureor Hung per Rm Rm in Vim Cedule Regestri Militaris ab Actore perceptam in d pro fra 5ta Ut Rta Solutionis Satisfactionis ad pfm Ventura Coram Officio Datur pfo Jub Pena Terrm in Casu Contrauentionis Circa Manutenendo Publicand Solvad Eodq in Termo Semm Mille super Summam Viginta Aureor Hung per Actorem Rm in Vim Cedule Regestri Commilitonalis Patentis Jos Mus Wladislaus Rm Actus Sub Eodq Regni Extitad Quita Pena Septem Marc Sob Pa in Termo ad Jus Regni gnu Supra Judicio vero pro Dtiq in Jn Justaq Probe Jn Solvend Duo vero Spectab Condemnationis in Regtis super Rm et Sa ad Obtend Publicand ad Singulos Casus ad Penas Jn Substitutionem Eadem Condemnationum Rm Judex Condemnando Jos Rottaze Comdemnationem Judm sine Penis Cassed et Mortificand Dsq

Jones Jak. Stefanowski Archiepiscopalis Cracouien Secretarius et Gg Actus Burgrabius Cracq Testis Ignotus Gotfridus Mielich Mercator Cracouien Gs Casimirus Kosarski Cathedralis Gs Venantius Rogalski Canonicus Cathedralis ac Camerarius Manitor aliq Gg Antonius Mathias Studzinski Gs Casimirus Wodzinowski Canonicus Cathedralis Stephanus Januszewski Stuchnowski Decanus Ignatius Cathedralis Sandecen Burgm

Coram

Cras Plures Casimirus Excratus Nationalis Civilisto
vers Josephum Casimirum Victorinum, Justinam S. Matthiæ
Kowalewski Contra Filiastros et filiastram Lukoskie
Ads per Cum S. Josephum Lukoski suo et Adsi Coads
et Consuccessorum suor nõe pbet. S. Albertum Smardze-
wski Cis per S. Thomam Smardzewski Judõ Citãa par-
tis Ads vers Cis respecte Solutionis Quotæ Quinquagintæ
flor Pol per Citatum ab Ads Pbi Admõ Felix Ciesielski
Canonico Cathedr Plocen Actorem Patruo Germano et Avo
matruo Contracte et Scripto manuali die 12 Augusti 1789
Anno in Protocollo datato asseurato ac post fata prænomi-
nati ad Pbndum Ciesielski in Actores ejusdem Successivi
Concernentis suum ad Judõ editum et per Anteriores Judicij
Decreta recitationis causæ moderne ad merces Cadentiam
Conservatum decidendo Eidemq Scripto misistendo non ab
negante Hanc Quotam Comparente Citte statuit Judõ
quatenus Idem S. Albertus Smardzewski Cis præfatam
Quotam Quinquagintæ flor Pol una cum provisione
ab Ea provenienca ad alterum tantum durata in et
pro fra 2da pte Decaã Misericordiæ proxima Anno labenti
inidenca coram Actis Officii presen sub pœna Ducatorum
contraventionis cuna Mandatum inhibitorium faciendæ publicandæ
parti Ads aut Comm Plenipotentiario solvat et realiter Enu-
meret dictæ pœnæ Fisci Regii Pol parti in Termino
et sub Rigore suppositi Judicio quoq suo totiq ministe-
rio juris solvenda d. Expensis
pars S. Antonius Korzybski Ads pro S. Leonardum Chmielewski
et quosmã SS. Franciscum et Laurentium fratres miseros Jo-
annis Kowalewscy Citati Cives in Pno dispersos et ibi vocandos
mandare permittant proinde super Cis Citte dispersos
Rnõ solutionis Summæ Octuaginta Aureor Stuae ad Ins
pctum manuale die 24 Januarij 1789 Ao pro Cis
ab Ads contracte, denuncato Summa Viginti Fiorenor
reorum Stuagi pro Cis pacificato superveniantis una
cum provisione proveniendæ de non satisfactionis Decreto
Judicij sui injungere S. Franciscum Kowalewski pœna compa-
rationis decernit Condemnatio, ad quam publicandam ad-
stantes Judices.

Publica

Inter Gsum Albertum Dombrowski Act. et Citat. prlter. Gsum Lucam Zyliczynski Bonor. Tractus Goslicensis Economum, Citat. et Act. per Gsum Thomam Trzcinski Infideles Jakob Abrahamowicz Propinationis eorumq. Bonor. Tabernatorem et Evam Invicem Coniuges tum Annam Jelowiczowna Eorum Famulam Citat. et Act. per eundem Infidelem Jakob Abrahamowicz suo et Consortis ac Famulae suar. nne prlter. Gsum Joannem Danilowicz Mentionator. Bonor. Scribam Proventualem Citat. et Indicenq. per Gsum Thomam Trzcinski Judm Cittones Partium respectu attentatar. violentiar. sibi vicissim suum ad Judm edit. decidendo ad affectationes earaq. Partium dat et concedit Dilaonem Inquisitionis ad Contenta Terminor. et Protestationum Partium utranq. in sequenq. Judicior. suor. Cadentiae per Partes educendae T.C.

Inter Gsos Casimirum Paprocki et Mathiam Zylinicki Act. per G. Paprocki suo et G. Zylinicki nomine prlter. Et ~~[illegible]~~ GG Thomam Krasinski Citat. per G. Leonardum Chmielewski Antonium Komorowski Cit. per G. Casimirum Komorowski Melchiorem Kisielewski Cit. per G. Joannem Ostrowicki Domicellam de Lukoskie et G. Michaelis Napierkoski Ad Viduam Citat. per G. Joannem Kowalewski Judm Cittonem Partis Act. contra Partem Citat. edit. decidendo siquidem Causa Praesens respectu attentarum Violentiarum suum ad Judm devenit idcirco necessariam esse Inquisitionem ad Contenta Trni et Protestationum Partis Act. in Sequenq. Judiciis Suis per Partem utramq. educendam Censet T.C.

Inter GG Joannem Parentem et Josephum Filium Malomoskie Act. per G. Paulum Sullawski Inserum Plenipotentem. Et quoniam Mci Jacobus Suchorski Dapifer Premisliensis et Francisca de Tarnowskie

Invicem

Invicem Conges tum Franciscus Albertus Casimirus et Ludovicus Przeciszewscy Citti Prsen in Trno dispa-rent et se condemnare permittunt proinde super ejusq Citatis disparen ratione non Solutionis Summae Duodecem Millium Florenor Pol Inter cisa Nuptiali ob Mae Helenae de Przeciszewskie Actae Conti et Matri in vim dotis assignatae cum provisione provenien permittitur Condemnatio ad quam publicandam additur Mnlis Judlis. Publicatae

Inter SS. Mariannum de Smijewskie ob S. Adami Chudzynski Reviduam Matrem tum Hiacinthum Joannem et Benedictum Filios atque Helenam Apoloniam Scholasticam ac Anastasiam Virgines innuptas Chudzynskie Actae per Gm Thomam Kowalewski Inserum Plenten G. Albertum Chudzynski Citatae per Gm Thomam Adamum Jaroszewski Judm Trnum Pris actae pro extraditione Subditor attentatar. Violentiar. Suum ad Judm edit Decidenae Necessariam esse Inquirenda ac Contentam Trnae Per Pres Utrasque in tam indeductionem quam emundationem in Sequenae Judiciis Suis educenae Censet Z.

Inter. M. Franciscum Rozinowski Tribunum Brestenae Cujaviae Dnum atque Gm Nicolaum Sulkowski Famulum actae per Dnum Suo et alior nne pltor SS. Albertum Rzeszotarski Joannem Uminski Paulum Bełkowski Franciscum et Nicolaum Gorzechowskie Martinum Dąbrowski Valentinum Chorzewski Franciscam de Białłoskie ob S. Alberti Uminski Rev. Citatae per eumq Gm Franciscum Gorzechowski Suo et Supraseror Citatae nne pltr Judm Trnum Pris actae Pri Citatae respectu attentatar. Violentiar. in alijs Circumstantijs edit Decidenae necessariam esse Inquirenda ac Contentam Per Pres Utrasque tam in deductionem quam in emundationem ab Objectis in Sequenae Judiciis Suis educenae Censet Z.

Inter Gsum Valentinum Joannem Strzeszewski Burgrabium Crenę Plocenę Actt pritter Judicium licet quidem Gsus Josephus Leszczynski Comparitionem non inscribit cum vero idem Actor eundę G Leszczynski Plenarie Processu Convictum per se Juditer infert proinde Judicium teneri eundę Actt docere de sufficienti eodę sup G Leszczynski perducto Processu idq in instanti arbitratur et quoniam Actor Condemnationes binas Primam Die 17ma Mensis Julij alteram Die 6ta Mensis Novembris utrasq in Judicio Praesenę in Anno 1780 ex Instantia sui super eodę G. Josepho Leszczynski Citt Ratione non Solutionis Quotae tredecem Florenę et Grossor Quindecem Poll obtentas reponit taliterq de sufficienti Convictione G Leszczynski docet Proinde sufficienti Convictione declarata Actt Negotium Inducere mandat in Inductione Negotij adcitnem Actoris conę Citum pro Solutione Quotae superius expressae edictt decidendo Insistendo Scripto manuali hic in Płocko Die 10 Januarij Ao 1780 per Citt in rem Gsi Josephi Sienicki super eandę Quotam dato et subscro ac Cessionis per eundę G Sienicki in Płonsko Die 25ta Maij eodę Anno in rem Actoris manualiter factae in eodęq Scripto adnotatae statuit Judicium quatenus Citt Jure victus hanc Quotam tredecem Florenę et Grossor quindecem Poll Actori in et pro Feria Secunda post Dominicam Judica Quadragesimalem in Ao Praesenę proxime incidenę coram Officio et Actis Crenę Plocenę sub Paena Baonis in Casu Contraventionis circa Maonem faciendam Publicanda solvat Licita Paena Septem Marcar Poll Actori cum Summa Judicio autem suo per medium in instanti sub seorsivo Rigore ex Regestro Paenalium extenę exolvat in Sublationem vero Condemnationum binar superius de Actibus exoratt Idem Citt eidę Actt solvat Paenam Duplicem Quatuordecem Marcar Poll eodem in Terno et sub rigore simili quo supra Judicio autem suo p medium in instanę sub eodę rigore ex Regestro Paenalium extenę enumeret Decri Praesenę Vigore.

Inter M. Ludovicum de Pupilis Civis Ferrarie Actorem ex una et G. Leonem de Spinis de Pinibaldis Procuratorem ad pet. cum M. de Pupilis Dñum suum et G. de Spinis ad mte pdte. GG. Gregorium Antonium et Romanum fratres inter se Germanos Rudigninstici Citts pro. B. Antonium et Gregorium Rudigninstici reis et Fratris dicti mte pdtes. Judm Tenuit partis Actis per antenios Judicii sui Decimum et Sacris Inquisitionibus inter partes vigentia prolatum Conservatum Recludendo, Videnq; misis Lenq; statuit quatenus M. de Pupilis Registrum Decessus in Frege Civit. pmpniarum ex Causa Citationis pmiserit Decreto adnotate plenarie in premissis rebus quibus supra inscriptum per Eundem Causarii suo Judicio porrigat, et Eundem juratoria Comprobatione coniuat deq; nominatione, comportavit Idem de Pupilis Actor Quasmodi Registrum per se Conscriptum, qui Registro liuet Decessum in Civibus suis illatum ad Summam Ducentum Millium quadraginta Octo florenos P.S. efficienter demonstrat, quia tamen ex Eadem Summa per se ad Citts pretensa solemniter in Quinquaginta Aureis Camerinalibus per Citts benevole propositis et oblatis de Consistit, Residuum quoq; damni de Clementia sui Citts condonat, Citati vero prelibatam Summam Quinquaginta Aureorum Camerinalium judicialiter per se Oblatam pro Reali Actori agnoscendo ab juratoria Ejusdem Damni Comprobatione Decreto premisso injuncta deliberant et Eandem haud urgent, Proinde Judex Officii presens Attenta premissa Cognitione et Recreata per Citts judicialiter declarata, mutuaq; partium inter se Compositione considerata, statuit quatenus dictus GG. Rudigninstici et Fratres inter se Germani unus ad alium sese non repetendo mentionatam Summam Quinquaginta Aureorum Camerinalium et pro Vigilia festi Nativitis S. Joannis Baptistæ in Anno presenti proxime ventura coram Officio et Actis presentibus sub pœna Ducatorum in Casu contraventionis cuilibet Manuum imbibitione faciendarum publicanda absq; alijs dictis ad manus Acti aut Cujus Specialis Recompensa realiter solvant et Enumerent. D.P. Vigore

Et Contesta Inquisitionemis in

Inter M. Ludovicum Uminski Senatorem Parnaciensem Act. per Gnum Valentinum Strzeszewski Inserum Plenum et quoniam mm Franciscus Reznowski Tribunus Brestensis Kujaviae et Ludovina de Myszczynskie Juricem Congregis Citto praesens in Termino dispensent et se condemnare permittunt, inde super eisdem Cittis Disparesque Ratione non Solutionis Summae Duorum Millium flor. Polon. ad Complementum integralis Summae Octo Millium flor. Pol. in Obligationem Sortium Bonorum Umienino Nogielski Contractu Assecuratae non Adnumeratae et superrestantem una cum Provisione ab Eadem provenientem in Lucro Ulterius fortis faciendae Executionis permittitur Condemnatio ad quam Publicandam addit Mlis Judiciali

Publicatum

Inter Gnos Antonium Parentem et Valentinum Filium Sulkowskie Act. et Cit. p. G. Antonium Sulkowski Parentem suo et Filij sui nomine pller. G. Stanislaum Czacherowski Cit. et Act. pller. Comparens Termino Partium respectu Attentatae Violentiae reciproce sibi edit Decidendam necessariam esse Inquisitionem ad Contentas Termini et Mandatum Partium per Partes utrasque tam in deductionem quam emundationem ab objectis in sequenti Judicij suis educendam censet Zl.

Inter GG. Antonium Albertum Laurentium Andream et Josephum Sulkowskie Fratres inter se Germanos et Patruelles Act. per Eisdem GG. Albertum et Antonium Sulkowskie suis et supraseron. Act. nomine pller. Gnos Conegundim de Czarnomskie primi et G. Antonij Wypczynski Dni expost voti et G. Joannis Sulkowski RR. Matrem Valerianum Barbaram Virginem in nuptam et Ludovinam G. Fabiani Kowalewski Centum Filium et Filiam Wypczynskie Cittes per Eandem Gnum Sulkowska Matrem et G. Kowalewski Maritum suis et aliorum Concitatorum nominibus pller. Comparens etc. Terminum Act. unum Cit. p. Solutione Summae

Emat

Grarium Anni Mille Septingentesimi Tyro, per libram Examen
sha cassando mitigati Stati D. Joanni Sullowelli qua fulcro
ro marito suo Innere, Attenis Quinquaginta flis Polon. Sabo-
tatione fossa in Sortibus, Bene Jacentis prudente Deco aequi
tatione p Dnum D. J. Sullowelli peroluta ad ri finis Nati
ne Annexum suum ad Judm de Dui ad Paratam Con-
demnationem Rae in causa super Parte Ad obtinendum suum
ad Judm ad Decidendo Attenta Mane per Landem Juzan
Congiudicis Examinatis D. Bati D. Joannis Sullowelli
Relicti Testium Viduam suo et Do Lepczynskich Filij et Filiab
suam nne cum Mederner Actens Jnsum Sullowelli Exam
actis Officij pres. Idque sub Celebratione Judicium Die 2 Ble
Mensis Februarij ao Presenti de Nullitate et Cassatione super
Dicta Jnscriptionis super Summam Mille Septingentos Tyro
sensem facta Obstante Cognitione juris Causam prae
sen Subscripto Loco Judicij sui Dilatam qui nimo Landem
et finali Ejus disjudicatione ad Judm Terre Stolow. proxij
Districtus Remittit Judicandam &c.

Inter Dnos Dominicum Stuczinski Parentem et Josephum Ludo
vicum Ejus per Dnum Thomam Dzierzbicki Ad. Adamum Ogrodzi
ski et Agnetem de Zabiello Jnscriptum Congiudicis Ad per Mandatum
suum et Centi Dnae nre pitos. Quoniam per Compa
ratis Partis Actoreae Plenipotentia repraesentatum Jpsum Ludo
vicum Compariscione admittendo Partibus in Causa expe
ri mandat in expromissis Ad citationem Actoream contra
citatos ad paratos Antonium Germinij parata in Judicio
Condemnationem Decreta ac paratam Condemnationem
summam ad Judm edictam Decidendo Quoniam post pera
ctam Subdini Anni et edificij Prothocollum te
statae Complanationis Jnter medemnos Partes Jnsta
et Decisa Condicti in Judo Bonos Rudawo Judi
et Probi Die Quinta Mensis Augusti Ao 1788 em
prolato et ad Acta praesens Die 20. Mensis Octobris
Ao 1789. per oblatam primum approbata et in
hunc Decretum migrata in abjs Cathegenis Limi
tatis Causae hiter hanc Partes Jnterceptis et ab
evanescendam Termini Summa adaugue Sepra dicti
pro Decreta remanent Sortita effectum Judicio in ordi
ne effectuandi emanatum nuncupandum esse Condemn

Judicij sui aut SS. Caroli Zurowski et Casimiri
Swiezynski Leci praesens Burgae Capitalis tempore
praecia de Adventu sui tempestive faciendo Acisa
tione ad fundum Bonor. Rudewo Brody et Prussy
Conducendorum adnivenit. Quod Judicium sive Officium
Burgae Unius Duobus absentia non obstante mu
tuo Partium Sumptu Conducendum ~~adnivenit Quod~~
et Condescensurum Compertationem Documentis
ad Sertem nuncupatam Zelenieuszczyzna per
Aut a S. Ignacio quaesitam se se regulans et
massam Substantiae eiusdem enucleans praecijs
Conscribens Summarijs ac praestando super rea
tem Compertationem Juramentis iniunget Quibus
Compertatis Substantiam eandem Inter Partes
aequaliter exdividet, onera, liquidabit, et eadem
ad quamque Classem proportionaliter applica
bit de desolatione sive reparatione Auctoris vel de
perditis Inseminationibus tum violentijs Iniurijs
et damnis etiam post Antenora Decreta subse
cuti Inquirit Investigabit Inquisitiones expe
diet Juramenta pro Opportunitate negotij exci
pit Calculum si Juste debebitur adnivenit et
Judicationes resolvet Poenas pro Contraventio
ne Decretis ac in Sublationem processus tum
pro quo et super quo interest Irrogabit Ter
minos praefiget rigores Annectet, Decreta
Antenora in toto exequetur totamque hanc
Causam ad Contenta Documentorum Maiorum
ac Terminorum etiam per Partem citatam si vo
luerit pro Termino eius Condescensionis exdendam
finaliter nihil in tactum et Inresolutum re
linquendo pro exigentia legis et Justitiae deci
det disiudicabit et moderabitur, Cuius vel
quorum decisioni Partes Parere et Judica
tum pati sub poena Baronis illo in Termino
Condnis super Parte Contravenientis publicanae
debebunt ac tenebuntur Quita poena Septem Marcarum
Pot Parti per Partem sibi abnicicem Compensanda Judi
cio Autem suo totidem in instanti praxi Juris solvenda
Pro quo Condnis Termino Partes quae voluerint et quae
negotium poposcerint adcitent, Adcitandi sub simili
quo supra rigore Comparere et Judicato subesse obstrin
guntur D. Vigore.

Inter Gsem Paulum Brzeski ad pller. Et quoniam Gr. Franciscus
Roguenski

Rogienski Cultus praesens in Termino disparet et secundemnare permittit
inde super eodem Cultu disparens Ratione non Solutionis Sum-
me cum Provisione praeveniens decernendaeque Poenalitatis pro Contra-
ventione Decreti in Lucro Ultimanae permittit Condemnatio
ad quam Publicandae addit Mtis Judlis. Publicat
Inter JJ. Gregorium Kendralski Valentinum Gosielski Ludovicum Rudo-
wski Paulum Leszczynski Actorem et Cetera per J. Valentinum Gosielski suo
et aliorum Actorum nomine pller. M. Sebastianum Kozłowski Thesaura-
rium Sieprensem Dnum, ut et Stephanum Naguszewski Ad-
ministratorem Actorum per Eundem J. Naguszewski suo et Domini
sui nomine pller. L. Josephum Mtum Kozłowski Subditum Actorum per
Eundem, Comparens Termini Partium respectu Variae Violentiae
peractae Damnorum Solo aequationis fossae ac in Alijs circum-
stantijs recursoque sibi editos Decidendo necessariam esse
Condescensionem ad Fundum bonorum Kozłowo ~~cum~~ et Kozło-
wko cum transferendo Jurisdictione de bonis ad bona Judi-
cij sui aut JJ. Pauli Sułkowski et Caroli Turowski ~~Sieprzyski~~
loci praesens Burgrabiorum Captato tempore pria de adventu
sui tempestive faciendo Accusatione Mutuo Partium sumptu
conducendo admiserit Quod Judex sive Gros. Burg. aut unus
meus Judex vel Burgrabius Condescensiones de Violentijs
Damnis Injurijs ac cunctis Partium praetensionibus inquirit
fossas Solo aequatas revidebit Inquisitiones Juratorias ex-
pedit Juramenta exspiet ~~Termini praefigi~~ Poenas super quo inter-
erit extendet, Termini praefigit Rigores Annuitet Totamque Eandem
Causam ad Contenta Terrarum et Protestationum Partium fina-
liter decidet Disjudicabit et moderabitur cujus vel quod Decissi-
oni Partes Parere acquiescere ac Judicato Obedire sub Poe-
na Bannis, illo in Termino ~~in casu~~ Contraventionis, in supra Parte Contraveniente ~~circa Mandatum in Jure~~
faciendam Publicandae Debebunt ac tenebuntur Lucidae Poenae
Simplici Quatuordecim Marcarum Polon. Parti in Per Partium
compensandae Judicio quoque suo Per medium in Instanti ab

Utraque

parte inferenda Pro qua Condescensionis Termino Partes quas Voluerint et negotium poposcerint adeitent adeitandae, simili sub Rigore Comparendi et Judicatum Patiantur. D.P.V.

Inter D. Josephum Bronisz Koskowski Act. pller. M. Michaelem Rokitnicki Cit. pller. Comparendi Terminum Act. eorum Cittum Dni Statutione L. Antonij et Michaelis jam quoque eorum Statutos pro poenis respectu per L. Antonium L. Michaelis a Senilij avocationis suum ad Judicium edit. Dividendae Controversiji Partium inductis exauditis necessariam esse Inquisitionem in probationem praemissorum ac emundationem ab Objectis per Partes utrosque in Sequentem Judicij suis educendae Zl.

Inter Jm Joannem Keskowski Act. pller. Et quoniam Jus Laurentius Kowalewski Cittus praesens in Termino Disparet et se Condemnare permittit proinde super Eodem Citto disparentis Ratione non solutionis Summae Triginta Aureos Lungaricos cum Provisione poenae in Lucro Ultimariae Sortis finalis ac indicatae faciendae Executionis permittitur Condemnatio ad quam Publicandae addit Mlis Judlis

Publicatum

Inter Gnosos Mathiam et Franciscum Fratres inter se Germanos Lutomirskie Act. pller. Gnosos Mariannam primi ordinis Joannis Cywinski Adi ad praesens voti G. Andreae Joszczyski Victoriam G. Mathaei Niesiutowski Contes Lutomierskie seu Utrosque Conjugis Joannem Parentem et Catharinam Virginem nunc ipsum Pilitowskie Cit. et Indicendae per Eosdem Gnosos Niesiutowski Pilitowski et Joszczyski suis et aliorum Cittorum omnibus pller. Comparendi Terminum per Anterius Dierum Judicij sui inter modernas Partes, post Subsecutam per Partem actoream Documentorum Suae ad Causam praesentem pertinentem Comportationem ac per Summarium Conservatum et per Suum Judicium Subsecutam Communicationem, per Partem autem Cittam Oblatam et sequentem Cadentia nempe moderna Documentorum suorum Parti actoreae Communicationem promulgatum Conservatum Dividendae Insistendo Eidem Dero Statuit Judicium Quatenus Pars Citta Documenta ad Causam praesentem pertinentem prius Sum-

mario

mario Conscribendo Communicet et super realem Eiusdem Com-
pertationem Juramentum expleat idque in Instanti, Conscri-
pit Pars Citta Summarium Documentum ad Causam
praesentem pertinens et Parti Actoreae Communicavit superque Rea-
lem Documentum suae Compertationem Gr. Andreas Jarney
et Joannes Pilitowski et Mathias Nowaitowski suae
et aliud Citta nullam juramentum expleverit, proinde satis-
factione in Praemissis Declaratae Partibus Causam pro-
segui jubet, in prosecutione, quoniam Pars Actorea Docu-
mentis suis Utrum Sors quondam J. Antonij Cywinski haere-
ditaria in Ao 1782. ad N. Jacobo Lutomirski in Summa
Ducentorum flo Albae Argenteae Monetae Obligata in Possessio-
ne Partis Cittae existit non probat, ideo Suspensa Decisione
Causae praesentem necessariam esse probationem Utrum in Posses-
sione Dictae Sortis Partis Cittae existit vel non per Partem Acto-
ram pro Sequenti Sedentia Subsequenti censet, post quam sub
secundam probationem vel non Judicium decernet id quod Juris est &c.
Inter J. Gregorium Przyborowski ad pller. Gnos Joannem et Nicolaum
Cywinskie Cit per Eundem J. Nicolaum Cywinski suo ed Fratris
sui nne pller. Comparere Terminum per Anterius Decretum Judi-
cij sui in juncta Comprobationis Realitatis Summae inter mo-
dernas partes promulgatum Conservatum Dividendo Insistendo
Eidem Decreto Statuit Judicium quatenus Pars Actorea Reali-
tem Summae de qua res est Rotha in Decreto supra
sero specificata Comprobet in Instanti et addici Melius
Judicii ad pronuntiandam juxta Rotham praestitit Actor
Rotha supraserta Qua attenta Comprobatione Statuit Judicium
Quatenus Pars Citta seu potius J. Nicolaus Cywinski inter-
cedendo J. Joannem Cywinski Fratrem suum ex Substantia
qui Summam Promissam Octuaginta Unius flo. nunc
Juramento evictam in et pro Tertia Secunda post Tm. SS.
et Individuae Trinitatis in Ao praesentem proxime Ventura Coram
Officio et Actis Officij praesentis sub Poena Praedicta in Casu Contra-
ventionis

ventionis eius mandatum ad Jbal faciendam Publicam Actis
Actorum Curia in rem presentem Clausae Capiens salvo
Curia Jure Tertium Marcae Solvit Parti in Limine exhibi
gerens exponendo Judicio quo ad Actis in finem Jpsa
Jure solvendo

Jtem Jo. Josephum Wolczewski ad pller Jo. Casimirum Benedictum
Obrzelski Actis per Jo. Casimirum Obrzelski suo ad Fratri sui
mne pller. Sandem mensurand

Jtem Simon Josephus Lachocki et Mariannam Miszewska Jpsius Conjugem
Dam Jo. Francisci Lachocki et Joannam Jo. Sebastiani Nowo-
wiejski Comitis Rozanskii ac Rerum Mantor Ad per Jo. Paulum
Sulkowski Jnfidelis Jakob et Hasz Lemolowicze Ad per Emi
Jos Hasz suos et Fratri sui mne pller. Comparend Terminum
Ad cum Ad per Solutionem Summae Viginti Aureor Hungaricar ad
per Ad Fabianum Mipowski Ad Parti ad Lemind
Manuale Citationis suum ad Judm ad Deidendo necessariam ipse
personalem Comparitionem Partium Utraq; propterea melioremq;
Judicij sui informationem in Negue Cadentia Judicium sub
sub Sequend Adjornend. Ad.

Jtem Simon Berthum Blendum Valentinum Wodzinski Jasinum Castr. Ad
orum Praepositum Zagroben Ad N. Casimirum Joannem Ko
strzewski Ad per Emq N. Kostrzewski suos Exequtores Ad. Ko
strzewski mne pller. Jo. Bartholomeum Wodzinski Ad et Judicum
pller. Comparend Simon Parten satisfacere Dem Jnjuncta Responsa
Comparuit Alexander per Actorem Decend Judicij sui Mte Medicas
Partis Generalem Deidendo Controversij Partium Modalitatem
Dicti Supplicis Jo. Wodzinski ad Evasionem Jpsa Bona Jpsius
vente Sententiae qualemcumq; Jo. Jo. Wodzinski hac Clausa Jpsa
ad quatuor Quinquaginta Duos Ad Dolo per Manus Jpsius
Testatoris personalem, Edem N. Wodzinski Sancto Curia
Dum Chelmen personali evadat in Judante evadit Mihi
Judici ad promentand Jus Clausae praesentis et Cui Adverso Ex
sione ab impetitione Jd Testatoris Jo. Wodzinski Liberand
Jurat Actor.

Inter. D. Albertum Snarzewski et Joannem Skalomacki Latores Lit. Beneficium Altaris et Petrum Dobrski Notarij Cur. Terrest. Lend. Lawicens. ad Rev. D. Paulum Sulkowski D. Salomeam de Jarski ultimi mystis od D. Joannis Niedzwiedzki Rel. Viduam ad pler. Dd. Paulum et Antonium Niedzwiedzkie ad per D. Leonardum Amielowski Terrest. Compar. Dd. Niedzwiedzkich sufficientem inserte Comparitionem exquisita non praebuit quin imo Eosdem Dd. Niedzwiedzki Condemnare permittat unde super dicta Ad Relatione non Solutionis quoad Unum Capitis agitat Dand. D. Albertus Dand. Aured. Lunz Dand. Judex sui adjudicat eumdem ejusdem Quorum Decernendo Penalitatis et Contravenientis ac Dand. ad Satisfactionem Processus in Quo Ultimo Termino Peritis finalis ac Jud. Catus faciendo Eidem Dnis permittit Condemnari ad quam Publicam addictus Mihi Judici

Publicat

Inter D. Laurentium Zochowski ad pler. Exquisitum Infidelis Ludovici Katmanowicius Judeum Vincentij Actus Grang. in Terris dispendere Condemnare permittat unde super Eidem Actis dispensatione non Solutionis Summae Duodecim Quadraginta Flor. Leipto manuali apparentis cum ejusdem Quorum Decernendo Penalitatis et Contravenientis Dand. permittatur Condemnari ad quam Publicam addictus Mihi Judici

Publicat

Inter D. Barbaram de Cotkowskie D. Joannis Jezbowski Rel. Viduam Matrem Pupillarum et Sabinam Liberis Jezbowskie ad per Eandem Matrem suam et Libros suos Dd. pler. Joannem Zachorowskie primi D. Academici Verbosperzneli Dd. D. Pauli Brudzicki Rel. Viduam Matrem Mariannam Brudzicki Joannis Stanislai Lisowski Sorores Germanas suas Uterinas Conjugem Catharinam Zachowskie D. Petri Verbosperzneli Rel. Matrem Petrum et Thomam Liberos Niedzwiedzkie ad per D. Josephum Skalski Comparentem Terminum peradendum Dnum Judicem sui injunctis Communicatis nis Documentis mihi rationem Partes Reservatim Decidendi Praestendo Eidem Dnis Terrest.

Partes

Partes satisfacere Decreto Judicij in puncto injunctae sibi Communi-
cationis Documentorum ad Causam praesentem spectantem, et quoniam
Pars Actorea Documenta sui Parti Citatae per Summarium
Censorum Communicantes Eadem Documenta per Suum Judicium
Confrontata extiterunt, Pars vero Citata Documenta sui Par-
ti Actoreae in sequentem Cadentiam Communicare offert ideo
Comprobet Pars Actorea, in videlicet G. Ulichowska Mater super Realem Communicationem Do-
cumentorum Juramentum praestitit, proinde satisfactione in prae-
missis declarata, ex hisce Documentis nunc per Partem
Actoream Comportatis et in sequentem Cadentiam per Partem
Citatam Comportandis in Eadem sequentem Cadentiam Decidendo
Declarat etc.

Inter GG. Paulum Kurowski et Magdalenam de Neidrowskie Juvicem Con-
ges ad per G. Paulum Sulkowski Inserum Plenitudinem MM.
Mathiam Mazowiecki Camerarium Terrae Plocensis et Theodo-
ram de Kucberskie primi et M. Theodori Jaroszewski
Adi ad praesens voti Juvicem Conjugis Parentem adoptivum
et Matrem Pancratium Stanislaum et Clarum Filios
et Filiam Pricignosi et Pricignam Jaroszewskie Citatos per
G. Thomam Trzcinski Comparentem Terminum per Anterius
Decretum Judicij sui inter modernas Partes Conservatum Decidendo
Teneri MM. Mazowieckie et Jaroszewskie satisfacere Decreto
Judicij sui in antecedenti Cadentia promulgato quo se Docu-
menta ad Causam praesentem pertinentem pro praesenti Cadentia nempe
moderna Comportare obligaverant idque in Instanti, et quoni-
am loco Satisfactionis Solutionem Summae de quares
est offerendo Decreto Judicij Attenta Inscriptione Coram Actis
praesentibus Feria Quinta in Vigilia Festi Nativitatis S. Joannis
Baptistae Die 23. Mensis Junij Ao 1774. per et M. Theo-
dorum Jaroszewski Camerariae Gravitialem Plocensem et Ge-
marianam Smardzewska primi et G. Alberti Neidrowski
Adi G. Joannis Kerzybski Centi Auricis Mari super Summam Mille
Quingentorum Tynforum in Bonis Mlicae Recognita Insistendo
Decreto Judicij sui Die 6ta Mensis Martij Ao 1786. Inter GG.
Joannem Parentem et Josephum Filium Kerzybskie ab una

et

et Eosdem MM Mazowieckie et Jaroszewskie parte ex altera
pluto medietatem suprascriptae Summae Mille Quingen
terum Zyn. J. Josepho Kerzybski, Episc. J. Kurowska Actricis
Fratri Abuterino adjudicanti in altera medietate Episc.
Summae Juste Actricem Concernere declarat et Statuit
Quatenus Pars Cella Summam Septingentorum Quin
quaginta Zyn. ex Summa Altedicta Mille Quingentorum Zyn.
provenientis Actricem Ipsam Kurowska vi Juris Naturae erga
suprascriptum J. Kerzybski Fratrem Episc. J. Kurowska
Abuterinum Concernentis in et pro Tertia Secunda post Sanctum S. Ja
cobi Apostoli in ac pro pro ventura Coram Officio et Actis
Officij praesentis Sub Poena Bannis in Casu Contraventionis
circa Matrem in Ibidem faciendam Publicandam unanimi
Prussiae ab Eius provenientis ab Ultima quietatione retenta
et per Partem Actricem Acceptandam, pro Quinque Centum
computata, pria Summae Originalis in benis mundis
ac liberis procidenda Securitate, priaque in rem persol
vendam Recognoscenda Cessione Solvat Lucti Poena
Trium marcarum Polon. Parti in Terminis et sub Rigore
suprascriptum Judicium quoque suo Dilecti in Instanti praesenti
Juris Solvendum. DPV.

Inter. M. Josephum Rosciszewski Dominum et H. Josephum Chrzanowski Zamoi
lum, atque Spbler Annam Viduam in benis Zeltowo Tabernacli
cem Act. per Eundem M. Rosciszewski suo et suprascriptum Actis
nne pller. Gres Adamum Parentem et Martinum Filium Zylinskie
Cellas per Parentem suo et Filij sui nne pller. Comparentis Terminis
Partis Actricis cum Partem Cellam respectu Attentatae Violentiarum
suum ad Judm edit Decidendo necessariam esse Inquisitionem tum
in Deductionem quam emundationem ab Objectis ad Contentas
Terminis et Protestationem per Partes Utraque in Sequentis Judicijs suis
adaucendi censet Ze.

Inter Eundem M. Rosciszewski Act. pller. Gres. Jacobum Uminski Agne
them odj. andre Podlecki RRO Matrem tum Sororem Joannem

Marianna

Mariannam et Thecla Minorennes Podlubie bonor Smozewo
Antonium Ligowski Stanislaum et Michaelem Brudnickie
Sebastianum et Matheum Dzierzgowskie Fabianum Gumin-
ski bonor Kozice Joannem Zoltowski Rochum Zacherowski
Franciscum Pruchenski et St Rutkowski bonor Myrzki
Mathiam et Albertum Suskie Joannem seu Alterius
nnis Zoltowski Josephum Zglinicki ad G. Ignatz Zolto-
wski RW. Bonor Myrzewo Matheum Kowalewski Mar-
tinum Bombalicki Albertum seu alterius nnis Dobrenie-
cki Petrum Niedzinski bonor Zoltowo Magna Here-
des et Possessores Citter et Judicem + Ill. Martinum Bom-
balicki et Joannem Dobreniecki suis et suprascriptor Citter
nnibus pller. Terni Partem Actoream docere Partem Citter
de Termino et Contentis Citationis suae et quoniam nondum pro
inde libera Pars Citta a Termino praesentis pronuntiat.

Inter M. Josephum Rosciszewski Act. pller. Gnum Valentinum Joannem
Cini nnis Strzeszewski BB. Cit. per G. Thomam Trzcinski
Tandem de Consensu Partium reiecta Causa Praesens ad sequens
Ze.

Inter Gnos Josephum Chrzanowski et Sophiam de Rosciszewskie Juri-
cem Conjugis Act. per Maritum suo et Contra suae nnis pller. Gnum
Adamum Parentem Laurentium Martinum Simonem Ca-
tharinam Victoriam Franciscam Virgines innuptas Filias
et Filias Zglinickie atque Paulum Malanowski Citter per Gnum
G. Adamum Zglinicki suo et suprascriptor Cit. nnis pller. Com-
parere Terminum Actoris eorum Cit. respectu Attentatae Viola-
tae Sacrae ad Judicem edit. Decidendi necessariam esse Ingressio-
nem tam in Deductionem quam emundationem ad Contenta
Termini et Protestationem per Partes utrasque in Sequens Judi-
cii suis educendae Ze.

Inter Gnum Dionisium Musinski Act. pller. Gnum Petrum Cieszewski
Act. per Gnum Paulum Sulkowski Comparere Terminum Actoris
eorum Cit. respectu objectae expilationis Subditorum tum pro Statu-
tione

Dare Subditos ad deserendo pdnio tam in Actis Circum
stantys causæ ad finem Edi Decidendi necessarium esse
Inquisitionem per Partes Actorq; tam in deducendo quo
cumq; allegatis ac Objectis ad Contentos Lem. Studio in
Legum Judicijs cuius Datum Cracoviæ Cens. Ao.

Intersm Nicolaum Joyski Vicechancellarium Terræ Podlachiæ Ad per
S. Paulum Sulkowski Ekquoniam Nobis ac Fisci Joannes De
Kurt actor S. Matthias Wolski Actu pro Sua Dignitate et
de Condemnari petiuerunt unde responsionem Citatio Dispara
tionis Beneficiorum petitionem ac possessionem Terrarum
Bonorum Radoszyce cum Actis Summa Capitalium
rerum Variar ac aliar Rerum et Bonorum Mobilium
nec non fructus finalis ad indicatæ faciendæ Executionis permit
ti Condemnari, ad quam Publicamq; audit Nobis Judicium Publicum
Intersm Matthiam et Stanislaum Fratres inter se Germanos Lubomirskie
ad petendum S. Matthiam Ludomirski cum Fratre suo Stanislao nec non Pater.
S. Josephum Radzyński et Stanislaum de Skwarczbeski Juniorem
Cingere Edi ejus Matrimonium cum Comite suo Stanislao nec non Pater. S. Martinum
Radzyński Et Patr. Sufficiente Competentibus Declarata Partibus Causa
Experiri jubet in Experimento Terminum pertinentium Decurso Judicij
cui nihil minus Partes simulatum Conservatum Decidendi Instituendi
Litis Dies Generi Partes Citatio Documento ad Causam pacis per
tinens et per Summaria Certa Partis actoris Communicatione adeptæ
Realem eorundem Competentiam Juramentum explere Dej in Judicio
et arbitrate Equanimi Dom Actis in Satisfactionem Sententiæ Judicij
cui Documenta cui Competendi et Partis Citatæ Communicandi de
pacis Realem eorundem Competentiam S. Josephus Radzyń
ski eidem Juramentum præstitit Dein Satisfactione in omnibus
Declarata Partibus negotium inducere mandat. in Inducendo ne
gotij Ultimis Partium in Controversijs inducti eandemq; Quæ quod
Summam Centum Viginti Quinque Zlpz ad Simul manuale De
cti Ejus in Parvali die 6ta Mensis Januarij Ao 1766to per Nos

Joyskum

Josephum Kwasiberski ~~ab od~~ Ejus Cittae Jsae Chędzynska Parentem ab od
Jnoso Joanne Lutomirski ad Patruo Contractam Ultimariaq Dispositio
ne od Ejusd. J. Josephi Kwasiberski in quantitate Octuaginta Zyn
Agnitam, Ideo Judm praeindendo Juramentum Summam Eandem
Octuaginta Zyn referendo se ad Eandem Ultimariam dispositionem
dicti od J. Josephi Kwasiberski liquida agnoscit, justeque
Successores od praenominati J. Joannis Kwasiberski, dempta ex Eadem Sum
ma quadraginta Zyn Obloquens reversu die 2do Aprilis Anno
1770 per Religiosum Ignatium Franciscum Bystram Conventum
Plocen Patrum Reformatorum Tertiarium exhibito per Animas
Ejusd od J. Josephi Kwasiberski in Missas tributa restare
quadraginta Zyn cum Provisione sputare declarat. Quo
vero sputat Summam Quinquaginta flo Polon per Jm Mar-
tinum Chrzynski Cittum ab Eodem od Jnoso Joanne Lutomirski
ad Compactum Verbale Contractum propiori Eodem Cittae uti superi-
ores ad Evasionem Juratoriam Declarato statuit quatenus
hac Rothes pro Summam praemissam Quinquaginta flo Pol
Eidem od J. Joanni Lutomirski in vita Ejus ~~restituit~~ ac ad
solutionem Ejusdem nuntenet evadat idq in instanti, et addit
Mlis Judlis ad pronuntiandum Justi Rothem ex quoniam hoc
Justum praestare renitet Ideo et hanc Summam Successoribus
od J. Joannis Lutomirski cum Provisione ad alterum tantum
Accreta adjudicat. ~~ex Statuto~~ Quia vero Successio post od Jm
Joannem Lutomirski in bina Capita videlicet Albertum Ad
Parentem et Successores Stanislaj Ejusd od J. Joannis Lutomirski
Fratres dispartitur ideo et Summas nunc liquidatas
aequalibus in binas partes dispartiendo statuit Quatenus ex
Summis supraseris primae Quadraginta Zyn Zyn Viginti
quemq Zyn Viginti Octo grossis numerando una cum Pro-
visione ad alterum tantum Accreta Jo. Chędzynski Conjux Cittae
ex Summa vero Quinquaginta flo Polon florenos Viginti

Quinque

36

quinque etiam cum Provisione ad alterum tantum Accreta Jsui Charzynski Citus Actoribus ex od. Alberto ~~Chan~~ Lutomirski procedere in et pro Feria Secunda post omnes SS ed Individuae Trinitatis in Ad praesens proxime venturum Coram Officio et actu Officij praesens sub Poena Bannis in Casu Contraventionis circa Mandatum in Ibidem faciendam Publicandam distinctum solvendo. Lucita „ p. Alter Poena Septem Marcam Polon. Parti in Termino eo sub Rigore suprascripto Judicio quoque sui totius in Instanti praxi juris solvendo

Inter SS. Antonium Cieslinski et Magdalenam de Krzywkowskie Lingen ad per Maritum suo et Centu suae nunc pller Ergo Joannem Albertum Lutomirskie Felicianum et Mathiam Karwowskie Stanislaum Kwasiborski et Hyacinthi Krolewski Bernd Lempinko Laeredes et Possessores Ad per Jnd Paulum Sulkowski Comparere Terminum Partis Actoreae eorum Partem Citam respectu attentatae violentiae peractionis Damnum ac aliam Circumstantiam suum ad Judicium Dicendum necessariam esse Inquisitionem ad Contentum Terni et Mandatum tam in deductionem quam emundationem ab objectis in Sequenti Judicij suis per Partes utrasque reducendum Ze.

Inter Jnd Valentinum Zołtowski ad pller. Jsem Andream Carolum et Antonium Obrębskie Libri per Eosdem SS. Antonium et Carolum Obrębskie suis et suprascripti J. Andrae Obrębski nunc pller. Terminum per Anterius Decretum Judicij sui in punctis Comprobationis Realitatis Summae inter modernas Partes Conservatum Dicendo Insistendo Eidem Decreto Statuto Judicio Quatenus Actor hac Rotha post Summam Sex Aureas Hungaricas ad Senum Manuale Contractam ab od. Antonio Obrębski non recepit Justique Eadem Summa a Successoribus Ejusdem od. Antony Obrębski debetur

Comprobet

comprobet et addit Eidem Mlis Judlis ad pronuntiandum Juste Ro
thans, tandem agnoscente Parte Citta Summam Eandem Statuit
et Judm Quatenus Idem Citti Summam praemissam Sex
Aureorum Lungaricorum una cum Provisione ab Ultima quietatio
ne retenta per Quinque Centum computatum in expressa Feria
Secunda post Fm SS. et Individuae Trinitatis in Ad praesens
paine Ventura Coram Officio et Actis Officij praesens sub
Poena Bannis in Casu Contraventionis circa Mandatum
in Ibidem faciendum Publicandum Ad solvendum Lucida Poena Trium
Marcarum Polonicarum Parti in Termino et sub Rigore suprascripto
Judicio quoque suo totius in Instanti praxi Juris
solvendum

Inter M Josephum Zempicki Notarium Crac Plocen Jdq
Coram Subdelegato Gro Josepho Mlicki Burgr
Crac Plocen in Locum Ejusdem Mci Notarij ad Causam praesentem
assumpto pltr Et Quoniam Infideles Smul Abraha
mowicz Tabernae in Oppido Plock Sito Lasvaczyna
Vocitato modernus et Marek Moskowicz Ejus Gener
Anteactus Arendatores Citati praesentes in Termino Disparent
et se Condemnare permittunt proinde super Ejus
Citto Disparen Rne non solutionis Quotarum et Quidem
per Infidelem Smul Septuaginta flr Pol ex Majori
Quota Centum Centum Viginti flr Pol adnotatione
Certa Mnli assecurata Derivarum apud Ipsos Superrestantem
Jam vero per Infidelem Marek Quadraginta quinque
flr Polon in Vim Contributionis Ducillaris et Solidariae
a Mele per Ipsos Disvenditis proveniens Decernitur Conde
mnatio ad quam Publicandum additur Mlis Judlis
Publicatum
Josephus Mlicki Burgr Crac Plocen ad Causam praesentem
in Locum Mci Notarij assumptus Subdelegatus

Inter Gm Valentinum Borschocki ad pltr. SSae Spblis Trani
secum

suum Civitatis S. R. Mat. Consulem Benedictum Jacobum et Constan-
tinum Sikorskie Julianum de Zolby Episc. et N. ac Spbli
Sikorski R. Orduan Citto per J. Valentinum Zdlowski
Tandem non finitum

Inter Gnosum Antonium Miłodroski act. pller. M. Onuphrium Chel-
micki Capitaneum Zbyszeriensem Citum per J. Paulum Sulko-
wski Inscrum Plentem, Comparat. queriam J. Miłodroski actor
M. Chełmicki pro Statutione Subdit. Ovillatorum per quos
Subditos sibi expilatos esse Termino suo obicit, ex loco Deli-
cti Concitavit ideo Loco Causae huic Competenti agnito
Partibus procedere mandat. in procedendo Terminum act.
cum Ad pro Statutione HH. Mathiae Thez et Conegundis
Kupiszowna Ovillator. tum extraditione L. Joannis Jo-
wiak act. Subditi, tum Decernendis poenis ac in Algi-
cirum Stantys suum ad Judm. dd. Decidendi Queriam
Pars Citta L. Joannem Jowiak Act. Subditum extradit
ideo de extraditione Episc. Pars Citta libera pronuntiat.
~~quam vero~~ in Reliquis autem Cathegoryi queriam Partes
Judlter se Composuerunt ~~et sibi quoniam Polonicum con-~~
~~donarent ideo standum Eidem Compositioni declarat.~~ et
J. Miłodroski pro suis expensis in quota quatuor Aureos
hungaricos pro H. Mathiam Thez Oblata persistit ideo
standum Eidem Compositioni declarat et statuit Quatenus
Idem H. Mathias Thez quotam promissam Quatuor Aureos
hungaricos in et pro Feria 2da post Deam Conductus Paschae
in Ad praesens proxime Ventura Coram Officio et Actu Officij
praesens sub Poena Bannis in Casu Contraventionis circa
Mandatum in Ibidem faciendi Publicandi Actor Solvat M.
quoque Chełmicki Eundem sui Ovillatorum in Termino Eodem
ac sub Simili Rigore ad Solutionem supradictae quotae
adigat DN.

Jubo

Inter Gg. Thomam et Evam de Medzierskie Juniorem Conjugum et Nicolaum Przedpelski atq. Matheum Karwowski Act. per G. Thomam Przedpelski suo et suprascriptae Act. nomine pltes. Gg. Bartholomaeum et Andream Wisniewski ac Stanislaum Chrynacki Act. per G. Leonardum Chmielowski Comparens Termino Act. eius Act. respectu Attentatarum Violentiarum Suarum ad Judicium Act. Decidendi necessaria esse Inquisitionem ad Contenta Termini et Protestationem per Partes Utrosq. in Sequentibus Judicii suis adaucta censet H.

Inter Gnum Adamum Siberski Act. per G. Thomam Kowalewski Et Gnoniam G. Joannes Gładowski Act. praesens in Termino Disparet et se Condemnare permittit, quindo super Judicium Actis disparentibus Ratione non Extraditionis Documentorum ac Aliarum Circumstantiarum permittit Condemnari ad quam Publicandi Addit Actis Judicii Publicam

Inter Gnum Valentinum Urlamowski Act. per Gnum Thomam Kowalewski G. Mathiam Tarnowski RCV. Act. per G. Leonardum Chmielowski Tandem reiicit Causa praesens de Consensu Partium ad Sequens H.

Inter G. Andream Karwowski Act. pltes. Gnum Matheum Duplicki tum Mariannam de Malinskie et G. Adami Zieleniewski RCV. atq. Franciscam de Karwowskie G. Valentini Pomianowski Contra nec non Mariannam seu Alteriam nomine de Slepkowskie G. Antonij Pomianowski Contra seu Utrosq. Conjugum, denique Andream Orzykowski Dnum et L. Thomam sub Protectione Ejusdem Commanentis Act. per G. Petrum Sokolnicki Comparens Terminum Act. eius Act. respectu Attentatarum Violentiarum Suarum ad Judicium Act. Decidendi necessariam esse Inquisitionem ad Contenta Termini et Protestationem

tam

tam in deductionem quam emundationem ab Objecti per Partes Utrasque in Sequens Judicij suis educendae Ze.

Inter M. Mariannam de Koziebrodzkie ad M. Josephi Zakrzewski Poullakiri Sieprieczn. et Judicialem Plocen. Rtt Matrem et Victoriam Filiam Zakrzewskie tum G. Antonium Wolnicki Act per G. Antonium Wolnicki suo et aliud Act nne pller G. Simonem ~~Pos~~ Zieleniewski Act pller et quoniam G. Ignatius Zieleniewski Act praes in Zerno Disparat et se Condemnare permittit proinde super Eodem Act Disparat in Lucro Decernendae Abusus ~~in praeterea~~ Amissionisque beneficij in post educendae ~~Scrutinij~~ Inquisitionis in negotio vero Principali ratione decernendae poenae pro ablatione furto libertis ex Bonis Zakrzewo tum Zakrzewskich propriis in Lucro Ultimanae fortis finalis ac Indilatae executionis Decernit Poena Infamiae ad quam Publicandae Addit Mlis Judlis. cum Comparens vero Causa praeso suspendit Ze. Publicat

Inter GG. Adamum Camerarium Zerrem Vissogrodiensem et Stanislaum Zilium Sielekiewskie Act per G. Stanislaum Sielekiewski Zilium suo et Parentis sui nne pller. Gnos Antonium Starzewski et Paulum Zlyrinski Cttos per G. Thomam Kowalewski L. Andream Wrobel Act per Eundem teneri Comparens GG. Starzewski, Zlyrinski, et L. Wroblak, Sufficientius nempe pller inscribere comparitionem, et quoniam non Inscribit proinde super Eisdem Cttis disparat ~~Ratione non deposito~~ et quoniam super G. Paulo Zlyrinski Ratione non statutionis L. Andrae Wrobel super vero G. Antonio Starzewski Ratione Testimonij non depositionis Decernendae poenae permittit Condemnat ad quam Publicandae addit Mlis Judlis Publicat

Inter Gsum Valentinum Joannem bini Nominis Strze
szewski Burgrabium Crens Plocens Actt pntr
Judicium licet quid Gsus Josephus Leszczynski
Comparitionem non inscribit cum vero Idem Actor eund
Gsum Leszczynski Plenarie Processu convinctum esse
infert proinde teneri eund Gsum Strzeszewski Actorem
docere de sufficienti super eodem Gso Leszczynski per
ducto Processu in instanti arbitratur; Et quoniam
Idem Actor Condemnationem coram Actis Castri ejusd
Fra 2da post Dominicam Cantate 1782 Anno circa
Maonem ex Prili Comparitione Gsi Pauli Sulkowski
Burgrabij Crens Plocens Actis ijsd Sabbatho post
Dominicam Jubilate eodem Anno per eundem Gsum
Strzeszewski Burgrabium Crens Plocens ptune Jnscri
Plentis cons Gsum Josephum Leszczynski ratione non
Solutionis Summae Centum sex Florenor cum Pro
visione ante Decrum Anni 1780 Die 10 Aprilis latum
per quinque iam vero post latum Jd Decrum ab Actu
Contraventionis per Septem a Centum computando una
cum Poena Luita Septem Marcar Polonicalt nec non
quotae Triginta Florenor Polonicalt pro Taxa Francae
ac Poenar Scorsivar primo Septem secundo Triplicis
Quatuor decem Marcar Plonicalt Decro Judicij Praesens
Die 15 Mensis Aprilis Anno eodem 1782 prolato eid
Gso Strzeszewski Actt ab eod Gso Leszczynski Citt adju
dicatar factam Obtentam et per Mnlem Publicalt Praesens
in Judicio reponit, taliterq de sufficienti perducto Pro
cessu super Gso Leszczynski Citt docet Proinde suffi
cienti Convictione adinventa, Negotium Actori inducere
mandat, in Inductione Negotij adcitationem Actt cons
Cittum ad Paralt Decreta et praecipue ultimarium
in Ao 1782 Feria Secunda post Dominicam Mise
ricordiae in Judicio nostro prolatt Paraltq Proces
sum post Translabsum Ternum pro Solutione
Summar Orginalium et Provisionalium tum Lu
itar et Marcar eod Decro ultimario adjudicatt
editam decidendo Jnsistendo eidem ultimario Decro
superius de Actu adnotato decernit Judicium
quatenus Idem Gsus Josephus Leszczynski Citt Jure
victus Summas Primam Centum Sex Florenor Polt
cum Provisione videlicet p uno Anno ante Primiti
vum Decrum Anni 1780 per Quinque a Centum
ac post Contraventionem eid Primitivo Decro ad
Ternum infra solutionis designandum pro Annis
Decem per Septem a Centum mente legis Compu

tanda

Computanda provenienti ad Quantum Septuaginta Novem Florenorum Grossorum Quatuordecim Polonicalium efficienti per Judicium suum liquidata alteram Triginta Florenorum Polonicalium pro Taxa Framea una cum Luitis bis Septem ac Marcis Poena triplici Quatuordecim Marcarum Polonicalium eodem Decreto ultimario in Anno 1782 prolatis Actis adjudicatas in et pro Fra 2da post Dominicam Judica Quadlem in Anno Praesenti proxime incidenti coram Officio et Actis Crenorum Plocensium sub Poena Bannonis circa Mannonem in ibidem faciendam Publicanda ad Manus ejusdem Gso Strzeszewski Actis Solvat et realiter enumeret Luita Poena Septem Marcarum Polonicalium Actis cum Summa et in Termino eodem Judicio autem suo per medium in Instanti sub solito Rigore ex Regestro Poenalium extendendo solvenda In Sublationem vero Condemnationis in Termino satisfactorio circa Mannonem factam ex instantia Actis super eodem Citis hocce in Negotio obtentae supra de Actu adnotatae solvat Idem Gsus Leszczynski Gso Strzeszewski Poenam Duplicem Quatuordecem Marcarum Polonicalium eodem in Termino et sub Rigore eodem Judicio deniq suo per medium in instanti sub Scorsivo Rigore ex Regestro Poenalium extendendo Decreti Praesenti Vigore

Inter Gm Valentinum Brochocki Actorem petentem Nobiles ac Spectabiles Franciscum Civitatis Sacrae Regiae Mattis Plocensis Consulem Benedictum Jacobum Constantinum Sikorskie atq Juliannam de Golby Ctis Nac Spectabilis Antonij Sikorski Ejusdem Civitatis Plocensis Proconsulis Relictam Contem viduam Citatos per Gm Valentinum Zołtowski Quiet quoad Famata Josepha Ctis Fti Joannis Guzowski R Vidua Citta pTenus in Tmo Disparet Cum Tamen G Brochocki Actor Reproductis Trinis Condemnationibus et quoad prima Die 21 Mensis Julij 1788 Super Fto Francisco Civitatis pTenus Consule Benedicto Constantino Jacobo et Vincentio tum Josepha Famati Joannis Guzowski Contem Ctis Fti Antonij Sikorski filijo et filia Sikorskie

Alleva

Altera die 2 Mensis Martij 1789 Super Fta Josepha
Sikorska Fti Joannis Guzowski Conte Seu utriusq
Congibus in lucro ultimario Tertia Deniq die
2 Mensis 9bris Eodem Anno Super Eadem Fta de
Sikorskie Guzowska in viduali Statu Existente
in lucro Ultimariae fortis faciendae Executionis
me non Solutionis Summae Octingentorum Florenorum
Pol et majori Summa mille Quingentorum florenorum
Pol Oli Flo Antonio Sikorski modernorum Citatorum
Parente ad Suum Mnle die 9na Mensis Julij
1765 in Plocko Datuali per Acta Accomodata
Superrestante cum Provisione proveniente obtenta
et Publicata Plenariam Convictionem Personae in Ca-
usa Demonstrat proinde non attenta Ejusdem Fta de
Sikorskie Guzowska Contumacia Acta negotium
Inducere mandat in Inductione negotij Cita-
tionem Ejusdem Acta Conte Suprascripta Oli pro Solu-
tione Summae Suprascriptae Cum Provisione ac De-
cernendae Poenis in Sublationem processus Suum
ad Judicium Institutum Decidendae Si quidem G. Bro-
chocki ex Summa promissa 800 florenorum Pol Sum-
mam Ducentorum Quadraginta et grossi unius Ar-
genti Pol Detruncandae Restante non nisi Summam
Quingentorum quinquaginta Sex florenorum grossorum viginti Du-
orum et medij Pol Solvendae Sibi Concludit Ideo
Judicium Statuit quatenus Jdem G. Valentinus Brocho-
cki Summam Eandem uti post Demortuum Ca-
put praetensam Justo Corporali Evincendo Idq in
Instanti et Addit Ulis Judicis ad pronunciandam
Justam Rotham praestitit hocce Justum Super praemis-
sam Summam quingentorum quinquaginta Sex florenorum
et grossis viginti tribus et medij Pol Quo attenta

Decernit Judm Quatenus Pars Citta Summam
Eandem in et pro fa 2 post Dominicam Conductus
Pasche Anno pterne proxime ventura Coram Officio
et Actis pterne Sub Pœna Baonis In Casu Contra-
ventionis Circa Maonem faciendæ Publicandæ
Citra tamen provisionem Solvat Luita Pœna Se-
ptem Marcarum Pold Pti in Tmo et Sub Rigore
quo Supra Judicio vero Suo Totiæ in Justanæ
Praxi Juris Solvendæ Porro in Sublationem Su-
perius de Actibus Exarald Condemnaonum Sol-
vant Jus Citti et quia Famati Franciscus Be-
nedictus Constantinus Jacobus et Vincentius tum
Josepha Old Fti Joannis Guzowski RC Vidua Si-
lkowscy Pœnam Duplicem Jam vero Solamet
Eadem Fta de Silkowskie Guzowska Pœnam quadru-
plicem quatuordecem Marcarum Pold Pti in Tmo
et Sub Rigore Superius apposito Judicio vero
Suo per medium in Instanti Sub Seorsivo Ri-
gore ex Regro Pœnalium Extendendæ Enume-
rent Decri Præsentis Vigore.

Actum in Castro Plocensi 16ª in Determinio Judicij
Civ. Capit. Plocen. Fr. Bhe post Dominicam Reminisce
et Quadrlen proxima Scilicet Die 2. May Mart.
Anno Dñi 1790.

Coram mm. Venerabo in Xpo Nicolao Karnicensi Decano Sandec
Supremo et Archidiacono Civ. Plocen. et Josepho Lenpicki
Notario Civ. Plocen. Officialibus Juratis.

Inter M. Josephum Rosciszewski Actorem ex Officialatu Civ. Plocen.
Actitat. per J. Petrum Scholmicki M. Barbaram de Boro-
wskie olim M. Gaspari Zglenicki Tribuni Supremi Palatinatus
Conten. Ordinem Citat. per J. Paulum Sulkowski Tenen. Vertem
Ad dotem Partem Citat. de Officio, ac plenarie exordiendo
processu Judm in mistam mandat. Et quoniam eaq. Pars
satisfaciendo Sententiæ Judicij Sui Decenn. in Judicio
Civ. Plocen. die tertia Mensis Novembris Anno 1788 pro
se Actr. ab una et M. Barbaram de Borowskie olim
M. Gaspari Zglenicki Tribuni Supremi Palatinatus Widuam Matrem
et Franciscum Zglenicki filium parte ab altera Reum
qua Summa Quadrecen. Aureor. hung. una cum Expensis
ab eaq. petenis, nihilominus in Solutionem Condm
pœne Simplex quatuordecem Marcar. Polon. alt. tanta
pœna bicum Marcar. Civ. Polon. Solvendi M. Francisco Zglen-
dki ad Solvend. et p. commissa. tum Condemnationem in Judio
Satisfactorio ut supra de Actis expressi Dñi Civ. Plocen. Magnen
Coram Actis pos. die 23 Mensis Junij Anno 1789 Contra
M. Zglenicki rñ non Solutionis promissa Summa pœne
pacti obtend. et publicat. nec non relationem ejd. Citatoris pro
obtinenda Dñi Executione per MR. Praedium Joannem No-
wacki de Wyszogrodzie Authore et Jurato die 13 Mensis Februarij
Anno adpraesens fluen. 1790 ad Bona Zglenicae Magnae
Per MM. Zglenicki Matrem ac filium Coram. Actis eaq.
die recognit. Sue rñ Judicio reponit. taliq. modo de Lmd.
Convictione Partem Citat. docet, quapropter Judm attenta
plenaria Convictione super Solomet M. Francisco Zglenicki

Tribunię Supremę ex Parte Actorum obtentum et perductum M. de Borowskie
Zglenicka Matre libera a Trno praesentem pronuntiata cum
coegimet tantum M. Zglenicki filio experiri prosequi proce-
dere respondere et mox directe respondere Jubet, in directa
responsione, statuit quatenus Gsi Josephus Mlicki
et Laurentius Bromirski Burg loci praesentes vel unus eorum
ad primam Partis Jurevinae requisitionem Decretique
praesentem ~~[illegible]~~ extributionem Inventaria seu res
Mobiles aut Summas ubivis locorum haerentium M. Francisci Zgleni-
cki proprias ex quibus facilius satisfactio subsequi poterit
proportionalites in supra expressis Summa poenis ac toto
et Integro processu tradant et dimittant seu tradat et dimittat
quam traditionem nemo sub poenis iuxta resonantiam
legum deseris impugnare audeat praesumatque D. P. V.

Actum in Crō Plocen. Idq in Determinio Judicior Crēn. Capit. Plocen. Frā Tertia post Dcam Reminiscere Quadragesimam pxā Scilicet die Secunda Mensis Martij Aō Dnī Millesimo Septingentesimo Nonagesimo

Inter Gnōs Paulum Zbyszyński et Angelam Niesiołowska invicem Conges Actt per Eand. Gnam de Niesiołowskie Zbyszińska in Assā Gnī Andreae Karwowski suo et Mariti sui in lecto egritudinis decumbenti mnē pltor Officiales Crēn. Plocen. adcitatos per Meum Stanislaum Sieklucki teneri prtem Actoream docere prtem Cittam de Sufficienti et Utmō pducto processu Idq in Instanti Arbitratur et Quoniam pars Actorea Decrum Judicij Officij pxēn. die Vigesima Septima Mensis Aprilis Anno pxime Elapso Millesimo Septingentesimo Octuagesimo Nono inter Eosd. Gnōs Zbyszińskie Conges Actt ab Una et Gnōs Simonem Sułkowski et Maryannam de Obrzbskie invicem Conges Parentes Andream Kierski et Mariannam Sułkowska itid. Conges Generum ac Filiam nec non Infideles Szlama Herszkowicz et Toba Conges, et Infidelem Borek prte ab Altera latum Statuitionem Infidelium Szlama Herszkowicz et Borek pro Summandis de

Ipō

de Ipsis plagis et Quia Infidele Szlama Viginti Infidelem vero
Berek Decem per Mlem Quemvis castigandos fo-
re determinatum est tum Condmnem in Trno
Satisfactorio vi Ejusd Decri circa Maaonem coram
Actis Officij psenc die Decima Quinta Menc Junij
Anno Illa Elapso raone non statuitionis supra
serorum Infidelium factam obtentt et Publicatt
atq Relaonem Edita Cittaonis p obtinendo execu-
tivo Decro per Mlem Rnc Gnalem Providum
Joannem Maychrowicz de Rostkowo Authum
et Juratum ad Bona Zbyszyno die Undecima
Menc Februarij Anno psenc exportata Coramq
Actis Officij psenc die Decima Quinta Mensis
et Anni Eord recognitam reponit taliterq de
Eod sufficienc processu prtem Citte Jure victam
docet Proinde Judm Prti Actoreae experiri pse-
qui procedere respondere et mox directe re-
spondere mandat indirecta responsione dear-
nit Judm quatenus Gnus Thomas Kowalewski
Burgrabius Loci psenc ad primam prtis Actt
Jure Vincenc requisitionem Decriq psenc ex-
hibitionem Satisfactionem de supraexaratis
Infidelibus ad praeserum Decreti supramen-
tionati faciat ac peragat quam executionem
nemo sub poenis juxta resonantiam Legum
desoris impugnare audiat psumatq Decri
psenc Vigore

Inter Gsos Paulum Zbysinski et Angelam Niesiołow-
ska Invicem Conges Actt per Cana Gsam de Nie-
siołowskie Zbyszyńska in Assa Gsi Andreae Kar-
wowski suo et Mariti sui in lecta egritudinis
decumbenc mne pltem Officiales Crenc Plocen

Adectt

Adcitatos per Mcum Stanislaum Sieklucki teneri
prtem Actoream docere prtem Cittam de Sufficienti
et plenarie perducto processu idq in instanti Ju-
dicium Arbitratur quoniam vero pars Actl De-
crum Judicij Officij pseni die Secunda Mensis
Novembris Anno Elapso 1789no Inter Eosd
Gsos Zbyszyńskie Conges Actl ab una et Gsos
Simonem Sułkowski et Mariannam de Obrębskie invicem
Conges parentes Andream Kierski et Mariannam
Sułkowska Itia Conges Generum ac filiam et Infideles
Szlama Horszkowicz et Toba Conges Cttl Jure
Victos prte ab Altera latum Solutionem Mar-
car Triginta p taxa Concussionum pro Gsa
Zbyszyńska Actl adjudicatar ~~una~~ cum Lucta pe-
na Trium Marcar Poll, tum Condmnem in
Trno Satisfactorio Vi Ejusd Decri Circa Maa-
onem coram Actis Officij pseni die 11ma
Mensis Januarij Anno Curenti ratione non
Solutionis supra expressar Marcar ac lucta
factam obtentam et Publicatam deniq Rela-
tionem Edtl Cittaonis p obtina Executivo
Decro per Mlem Rnm Gnalem Providum
Joannem Maychrowicz de Rostkowo Auten-
ticum et Juratum ad Bona Zbyszyno Otro-
kowe Die 11ma Mensis Februarij Anno pseni
exportatam Coramq Actis pseni die Decima
Quinta Mensis et Anni Coruni recognitam
reponit taliterq de Eod Sufficienti et plena-
rie perducto processu prtem Cttl Jurevi-
ctam docet pinde Judm prte Actoreae expe-
riri prosequi procedere respondere et mox
directe respondere mandat in directa respon

responsione decernit Judex quatenus Jus
Thomas Kowalewski Burgr Cracn Reus
ad primam prtis Actricis Jurevincentio re-
quisitionem Decreti, (prout exhibitionem
Res mobiles Infidelis Islama Herzbrowicz
Citati Jurevicti proprias in Bonis supraserto
Zbyzryno sibi propercionaliter tradat et di-
mittat quam Traditionem nemo sub Penis
juxta resonantiam Legum impugnare au-
deat presumatq; Decreti prout Vigore.

Inter Gros Paulum Goszczynski et Dorotheam ostrowiecka Judicem
Conges aud per mandatum suo et Curiæ suæ mensalis Offi-
cialis Cracn Clerici ad citata per Quem Petrum Sobieszki
Tenen Stem aud Decere Stem Ctr de Suffician ac plenarie Cor
duda Processus in instan arbitrabar Et quoniam Pars
actrix Decreto Judicij officij prout Die Septima Mensis
Aprilis Ao 1789 Inter prenominatos Jus Goszczynskie et Anna
de J. Petkam Ostrowiecki Ctr ab altera Partibus Solutionem Sum
me Duas Millium Flr Pol computa ex Eadem Summa Duarum Millium
Octingenta Sex Flor Pol per acta Curiæ Judicis agnita una cum
provisione et quia ex summa quingenta quatuor duem Flor Pol
portionis annis arestan autem Mille Flor Pol pro uno Anno
presenti per quinq; centum computanda ac Curiæ prout Septem
Marcas Pol prout ex actis ad Judicatu[m] Terr Cracdemnzoran
in Anno Salutiferi Incarnationis vigore Syndicat Decreti circa massam Coram
actis officij prout Die 24 Januarij 1789 Anno nono Februarii Syndi
dictæ Summæ ad Curiæ prout obtenti et Publicati denique
Relationem Edictæ Citationis pro Obtinenda Decreto Executivo per
M. R. G. Prowdzyn Joannem Mayerowicz de Rosthowo Rathma
et Juratu ad Bona Karwowo Ozrumowicze Sabbo ante Do
minicam Quinquagesimæ Expirata Curiæ actis prout Die 5
Februarij Anno recognita reperit Tabellæ de Suffician
presens Stem Ctr Jurevicto docet, unde Judex Ctr Jurevicen
Sapius provocatu[m] predem respondere et mox directe
respondere mandat indirecta responsione decernit Quatenus
Dus Thomas Kowalewski aut Curator Jurevicti Burgr Cracn
per vel unus Ctr ad primam Ctis actis Jurevincen re
quisitionem dicti Judicis exhibitionem Rei Ctr Jure
victi propriæ aut Solten vel Inventariæ proportionaliter in eum
me ac presens Correspondentes tradant et dimittant ut tradat
et dimittat, quam traditionem nemo sub Penis juxta resonan
tiam legum Impugnare Querras Conducere, audeat presumatq;
Decreti prevoty Vigore.

Actum in Castro Plocensi in Terminis Querelarum Causarumq. Officij Judicijs Coram Capitaneo Plocensi ex Publica acclamatione legitime in Diem Ludicrarum incidens Feria Secunda post Dominam Misericordiae proxima, Scilicet Die 19na mensis aprilis Ao Dni 1790.

Coram mm. Pancratio in Karniewo Karniewski Dapifero Sieprzensi Vice Capitaneo et Josepho Lempicki Notario Officialibus Terrae Plocensis Juratis.

Inter Gnum Thomam Chmielewski actorem pller. et quoniam Generosus Albertus Chądzynski Actus praesens in Termino disparere et se Condemnare permittit proinde ~~super~~ Eidem Citato disparere ratione non Solutionis deservitae mercedis pro Obsequijs debitae ac aliarum circumstantiarum Termino comprehensarum decernitur Condemnatio ad quam Publicandum additur Mlis Judlis. Publicatum

Inter Gnum Antonium Grzynski Dnum et L. Michaelem de Bonis Putkowo Subditum actorem per Dnum suo et Subditi sui nomine pller. et quoniam Generosus Antonius Rzeszotarski Dominus bonorum Milewka Laeretum Hist. Michael et Antonius de bonis Eisdem Milewko Ovillatores atq. L. Adamus dictus Jasienski de Eisdem bonis Milewko Subditus praesens in Termino disparent et se Condemnare permittunt proinde super Eisdem Citatis disparere Ratione attentatae Violentiae permittitur Condemnatio ad quam Publicandum additur Mlis Judlis. Publicatum

Inter Gnum Joannem Grzybecki et J. Casimiri Zyski sterilitas decessi Servorum actorem pller. Et quoniam Gnus Agnes de Szatkowskie Gnus Petrus Karwowski Censens seu Juricem Conjuges et Brigitta de Archutowskie et J. Francisci Szatkowski R. Vidua Citatus praesens in Termino disparent et se Condemnare permittunt proinde super Eisdem Citatis disparere Ratione non Condicionis Sortis dictae Pikulszczyzna Dimissionis Ejusdem ac aliarum Circumstantiarum permittitur Condemnatio ad quam Publicandum additur Mlis Judlis Publicatum

Inter Mtum. Edvardum Lasocki actorem pller. Gnum Josephum Koslowski

uski et Sophiam de Lasockie Juricem Cenges Cit per Mari-
tum suo et Centis suae nne pller. Et quoniam Jnus Adamus
Mieczynski et Marianna de Lasockie Juricem Cenges Cit
pscr in Zemd disparent esse Condemnare permittunt Jmd
super Eisd Cittis disparent Ratione Decernendae Levationis
Dotalis Summae Centum Septem fl. Polon. Decr Condli,
in Zemdo Bonod Jurocino Die 16. mensis Aprilis ~~maj~~ 1788.
plato, actuq lrae Placere, Ao Eiden die 13. mensis maj Oblata
Ad adjudicatae permittit Condemnat ad quam Publicandae
addit mlis Judlis. In Actoratu vero Jnoiod Keskowskich
Cittad si qui intercessent Evasio Citationis et Causae et nihil
eminus cum Eisdem JJ. Keskowskie Causae pscns suspendit
ad Convictionem disparent Ad. Publicatum

Inter. Jnd Stanislaum Podczaski Act pller. M. Stanislaum
Sierakowski Pocillatorem Terrae Dobrinensis adcit per M. Thomam
Rosciszewski, M. Bartholomaeum Falecki Camerarium Terrae
Visogrodiensis Cit per Jn Casimirum Swiczynski J. Salomeam
Podczaskam Virginem in nuptam, "actor" indicens per Jnd Paulum Sul-
kowski ~~adcitatorem Partis Actoris eorum Partem Cittam ad Jurisdictionem~~
Satisfacit Pars Actoris
Decernendo Judicij sui die 2do mensis Jlis Ao proxime elapso
1789. inter modernas partes plato in juncto Mri Sierakowski
adcitatoris ~~suum ad Judm eod Decidendo insistendo Eidem Dni~~
~~satisfaciat Jnoiam Pars actoris in juncto adcitatoris Dicti Mri~~
~~Sierakowski~~ idq in instanti et quoniam Eadem Pars actoris supra
dictum M. Sierakowski adcitavit adcitatus Comparitionem
inscripsit Jnde satisfactione in pmissis Declaratum partibus ex-
perimentum injungit. in experimento. Terminum Partis Actoris
eorum Partem Cittam suum ad Judm adcitatorium Decidendo
Quoniam Judicio suo deducit Jnd Falecki Cittam ab ad Mca
Victoria de Chrzeszczewskie ultimi nuptus Luberadska Sum-
mam Sexaginta Aureorum Lungaricat ad Scriptum Manuale
die 20 Xbris 1786to Contraxisse, Eamq Summam cum Provi-
sione J. Podczaski die 19. mensis Junij Ao Elapso 1789. Commis-
sum ad recipiendum ~~disposuisse~~ dedisse, ac Ultimaria dispo-
sitione

sitione Lis Motus fuit mensis Februarij ao Eodem Cendita
Januarij proxime Lata Liberatoria subscripta Ottendicatam
Summam Scaginta Aureorum Hungaricalium pro Salomea
Federatha & Federati Fratre Disponentis id circa statuit Jus
Dicium quatenus Rend. D. Bartholomeus Stallebi Actus Sum
mam Eandem Scaginta Aureor Hungaricor una cum Ex
pensis ab Litis motae quietatione exhenta per quinque Centum
computata in ea Causa Secunda post in Actis Sponsa
lis Capitulis in ea parte Examine Ventura Ceram Officio et
alijs Officij pares Sub Pena Banni in Casu Contraventio
nis circa Mandatum in Actis Fori Publicandi & Federa
thein Actibus pro Summa Ejusdem per Parentem pro
se Filio prudenda Securitate Solvendi Quita Sana Etiam
manere Volens Parte in Causa eorum Rigore exprassen Judicis
ann Debiti pro ut stante praesenti Juris solvendi &c.
Interim. Adamum Vrie Palatinum Petrum Parentem Dionisium
et Josephum Filios eius et M. Rosalia Procuratrix privatae
Mineremes Familiae ad perimendum M. Parentem suae ad
Filios quod nisi alter. Mtm. Jacobum Lucherski Depositarium
Polonyalium et Sanitatem de Sanewskie primi et M. Dionisij
Praefecti Pallatini Lanskoy secundi ad quem vota Judicum
Regni Actus. perspecta Causam Inglesi Terminum Partis
Actoris cum Parte Actae & Solutione Summae Ducentum
Millium flor Polon Interim Nuptiali in Radzili magna die
25ta Mensis Julij ao 1686 & quod Tantum manu scripta ac
ri manibus Eorum Mtm Luckerskich Liberg in vim Dotis As
signata tum Computatione Ejusdem interim Nuptiali cum eo
Judicio dri Ducentis Controversijs Partium inductis Causidicis vtr
sariam esse repertam cum Ejusdem Adversam supradicta Interim
per Partem Actae subsequendam arbitrati, ex quorum non Com
parat pinde Contravenisse Sententiae Judicij cui Arbitrati
ae Ejusmodi Contraventione statuit Judicium quatenus Eadem
Pars Eadem Actae Poenam Simplicium Quatuordecim Marcarum
Polon Parti Actoris Durantibus Judicijs cum Pena Ba
nni

nis ea Regestro Penalium extenda Parte actorum solvat
Judicio quoque suo Earundem marcam per medium praxi
Juris enumerat ac praebenda ad Compertationem Lujusce
Intercisae obstringit, merit Pars Citta ad Judicia Tribunal
Rm Petricoviensis non admissa, tandem quoniam iterum Eadem
Pars Citta Sententiae Judicij sui non obedit ideo statuit Ju-
dicium quatenus Solvat Poenam Duplicem Quatuordecim
marcam Polonicae Parti actoreae similiter Durantibus Judicijs suis
sub Rigore supraposito Judicio Actorum suo Earundem
marcam per medium sub Districto Rigore ex Regestro Pena-
lium exdendo imperet ac Nihilominus Totus dictam
Intercisam pro Sequenti Judicij suis Compertare tenebitur
post quam Compertationem subsecutam vel non Judicium decer-
net id quod Juris erit Etc.

Inter Jos Joannem Parentem et Josephum Minorennem Filium
Makomarskie Act per Jo Paulum Salkowski MM. Jacobum
Sucherski Dapiferum Premysliensem et Franciscum de Tarnowskie
primi ad M. Dionisij Przeciszewski Pocillatoris Zawiszensis Di ad
praesens voti Juricem Conjugis Parentem Adoptivum et Matrem, tum
Franciscum Albertum Casimirum et Ludovicum Filiusq Principis
Przeciszewskie Cit per Jo Joannem Jozefski Comparens Terminum
Partis actoreae cum Parte Cit pro Solutione Summae Duode-
cem Millium Florenorum Polonicorum Intercisa Nuptiali in Radzili
magna die 12. mensis maij Ao 1788. in Vim Dotis de bonis
Paternis et Maternis Assignatae suum ad Judicium ad Decidendum Actu
ta Madone Coram actu Crevi Bolwoniensi die 15. mensis Aprilis
Ao Praesenti per M. Franciscum Przeciszewski suo et Fratrum
suorum nomine de Nullitate et Insubsistentia supradictae Interci-
sae ad quam Pars actorea agit interposita Actisq Officij praesenti
die 19. mensis Aprilis Ao Eodem Oblatuatu, Causam Lane tan-
quam Cognitionem Juris in se praeferens non Subesse fero Judicij
sui declarat quinimo Eandem ad Judicium Terrae Plocensis proprij Distri-
ctus Remittit Judicandam Etc.

Inter M. Stanislaum Chludowski Succamerarium Cathedralis Ad pllos.
Perillustrem Dnum Josephum Zdrawski Canonicum Cathedralis Plocen. Avunculum et Tutorem et D. Stanislaum Głuszniewski Sororium minorennem Rei et Judicij per Dnum Casimirum Siciszewski Mtm. Joannem Nepomucenum Zdrawski Dapiferum Plocen. et Stanislaum de Głuszniewice Judicium Terrestrem Rei personal Comparen. Terminum actoris ex Citat. et extraditione Actorum Vary gravi per D. Joannem Głuszniewski ad Debitorum Complanationem certa de Data ejus in Zdrawiewo die Decima mensis Maij Ao 1766 inter Eundem Ad causa, et productum D. Głuszniewski parte ex altera inita et Confecta extradi approbasse Actum ad Judm Ad Decidend Controversij partium inducti examinis Comparen. Vary Partis Citat. comprobationem supradicti Actorum actoris ut pert. Ad mentem capitis D. Głuszniewski deferen. statuit Judm quatenus Jdem Actor hac Probles et ad Actor in complanatione expressa extradi per D. Głuszniewski declarata, in vita D. Głuszniewski ad Eadem D. Głuszniewski non recepit nullog modo sibi eand verificata, comprobat idque in prædicti et addas plus Gradi ad pronunciandam Juris Solitam. præmissis que attenta comprobatione statuit Judm quatenus Dan Citat, Actor supradicto in Complanatione expressa, nimirum Avenæ Corethos Cendecem Siliginis Corethos Decem et Dnas Partes Corethi et Dimidium Corethi Siliginis Hiemalis Corethos Septem et quadram partem Corethi Ordei Corethos Decem et Undecim, Pisi Corethos Unum et Dnas partes Corethi Pisi Dnas Partes Corethi Actori extradat cum pertinentiis suis valorem et Eisdem Adcribat quemque Corethum mensuræ Varsaviens. inducit Avenæ florenos quinque, Siliginis Hiemalis florenos Octo, florenos quindecim pro florenis Undecim octonando Eidem Actori in et Vigilia Festi Natalis S. Joannis Baptistæ in Ade proxi Venturæ Coram Officio et actis Officij proxi cum pœna Barrnis in casu Contrad venturis cisca Quadrum in Jdid faciendam Publicandi Jus in rem personalem recognoscenda Cessionis per actor Cum pœna Biennal

Quarad

Marcad Polen Parti in Crimo et sub Rigore supradicti Judicis quoquid
cum debito in instanti prædi Juris solvendi. Pero in Sublationem Cau-
dem rationum Pinarum dat in causa obtentat Solvad Eadem
Pars Actrix Lanam Triplium Quatuordecim Marcad Polen Parti
in Crimo et sub Rigore supradicti Judicis quoj cum Lemundin Mar
cad per medium in instanti sub Districto Rigore ea Registro Lanæ
huic inferend. Ad Rigore.

Inter D. Ludovicum Dobrski Patrem Antonium Matthiam et Alexandrum
Filiastros Dobrski Actr per Eundem D. Ludovicum Dobrski eius ed Filia-
strorum avorum nre pller. Jnd Antonium Rudowski Cdt pller. p Solu
tione Summarum Pinarum Annis Trecentum Septuaginta Quinqua
ginta Septem florenos et respectu in certe Act per Parentes Act mi
norennium Dobrskich Debite Scripti Manuali de Dato ejus in Hra
sawo ej 20 Junij 1780. per Lit in cum Act Dato Assecuratu Alte-
rius Ducentum florenos Polen citis scripti Manuali de Dato
ejus in Kamiez ej 26. July Ad Eadem per Lit Ad Solvendi D. Ludo
vic Dobrski Assecuratis suum Ad Jpsum Act Dei Deinde Inscientes Eius
Scripta statuit Judex gradenus Jtem Letter Summas promissas pri
mam Ducentos quinquaginta Septem florenos Polen Alteram Du
centorum florenos Polen scripta Assecuratus una cum Bonis sub ne
Annuali pro Centum a Centum exigendis, in et pro Arijsha Castri Ha-
sitatus S. Joannis Baptiste in Ad Jpsum Jaime Ventura Secum Offi
in et ratio Officij Jpsum sub Pœna Banni in Casu Contraventionis cum Ex-
ecutione in Jpsis faciendam Publicand. pria Summa Ducentos quinqua
ginta Septem fl Polen ut minorennium proprio gridenda Securitate
robor. Quibus peracta Trium Marcad Polen parte in Crimo et sub Rigore
supradicti Judicis quoj cum debito in Instanti prædi Juris solvendo. Ad.

Inter D. Joannem Brzezny Kerkowski Act pller. p Felicianum Bondarski
ehu Ad pller. et St. Laurentium Taberratorem Ad pller. Comparen Termi-
num ad cog Ad cognit cum D. Bondarski et statutione St. Laurentij
cum vers St. Laurentium et Solutione Summæ Nonaginta quin
que fl Polen Argenti Polen ex liquoribus divenditis D. Mathiæ
Wolski debitis ac per Eundem D. Wolski Autori scripti Manuali
de Dato ejus in Kerkowo ej 8. July Ao Elapso 1789. exhibend cum
ad Jpsum

ad Judm ddt Decidendo Controversij Partium inductis examinatis negan-
te A. Laurentio Eandem Summam Nonaginta quinque flor. Grs-
sos Viginti Polos non esse suam, sive eandem Sibi D. Wolski
persolutam esse referente etiam Judm quatenus Idem
A. Laurentius in eam Juramenti Delatum et Summam Nona-
ginta quinque flor grossos Viginti Polos D. Wolski persolvit, et si
Dil aquid ex superexstat vadat Idque in indanti exhibeatur Mihi
Judici ad pronuntiandam Justi Decisi praestito Juramentum
quae attenta evasione Libere Idem A. Laurentius pronunciatus fuit
Jotis Jtis Xavierium Zbierski Castellanum Radomscien Ord: S. Stanislai Equi-
tem Bonor Fratrem Rozwozinen Eundem Dominum Ex. Divisi
um Siemieński Jenetem Economum tum D. Petrum Kowalewski
de Bonis Sumiagora Subditum ad per Eundem D. Siemieński suo
et expraesidi ad mag plas. D. Stanislaum Zbierski Bonorum
Kowalewski Actum per D. Thomam Jutkowski Terminum Partis
Actoreae cum Parte Altera D. Petro Kowalewski
Accepto recum ad Judm ddt Decidendo Controversij Partium inde
etc exhibitis praemissa Parte Actrice Esse Equos D. Petro Ac. Ex. Jose
non abnegante sed ex Ipsa Bonor Bydgos circa edificium arborum
esse interceptos referente et coram Actis Testibus Sawelsky in Stroin
sko Ex. DD. Brensis Zelwany Ac pany mocandatos et baccalaureos pro
Parte segue ab exhibitore Eorum Equos Alberan exhibente
Judicium etas non precludendo iam respectu damni in Sylvam
Actae D. Kowalewski viam agendi Esse Equos exhibendos
arbitratus et Statuit quatenus Idem D. Kowalewski dictos
Equos officiose Apposito per Milem Ceram Actis pany Dei Decimi
quinti Brensis Martij ad pany Resignato quovis Die et ab
Actis pany in quatuor Septimanis una cum Curru Ceram
Officiis et Actis Officij pany Sub Pena Decimi in casu Contra
ventionis circa Manutenem in Jure faciendam Actricem Parti
Actoreae exhibendi Idem in casu quoj Carentes Equis ab Eisdem Equos
evenire Solvat Poenam Simplicem quatuorviginti Marcas Polo
Parti

Partis in Termo et sub aligne supradicti Judicij quod Termus
Maneat per medium in presenti enumerat.
Inter D. Josephum Dobrski ad pller. Ittem administrandum Archium
Leibowicz Laicum Catte Smolensud Decanum Brzesney Ducatum
Podlachiae Dnum tum Mtr. Lucam et Venerand
de Skozicha Juricem Cenge Bromirskie Cie per D. Lucam
Bromirski suu procuratorem Ad non pller. D. Ambrosium Parenten
et Ambrosium Ethum Mysliwskie Cie et D. Antonium Borowski
Ad Objectas Condemnationis Literas primam Dei et queriam
Comparuno D. Mysliwskich ab inicio Comparitione nud. Facto
Deinde D. Mysliwskie in fine condemnandos declarad, cum Com
parere vero experimentum injungid in experimentu Terminum Ad
cog Lis respectu attentatarum Violentiarum suum ad Judm
Ad Deidendu necessariam esse Inquisitionem Ex Partes Utraq;
tam in Deductionem quam emendationem Objecta in Segnen Ci
dentes Judicio suu ducendam arbitratus Reservato super
ven D. Mysliwskie respectu attentatae Violentiae in Lucis Alle
nationis Decretis Condemnad ad quam Publicand addictus Mli
Judicis Olim.

Publicatum

Inter Dnm Josephum Dobrski ad pller. Ex transmissam Caplinski et queri
am Dnm Josephus Caplinski Alter Partes in Termo dispared et Conde
mnare permittat promisit super eadem Lite Disparen ratione non So
lutionis quotie Ducatum Aureor Lingaricat extendendarum qua
penarum tam Contravenientibus Decis ac in Publicationem Pro
cessus in Locis Assignatis Certis finalis ac indilato faciendis
Cautionis permittat Condemnad ad quam Publicand addictus
Mli Judicis

Publicatum

Inter Dnm Ethmam et Margarethan Virginem in vigesimam Fratrem et Sororem
inter se Germanos Siczewskie ad pet. Ethmam Siczewski suu ex ad
ex una nun pller Dnm Dominicum Sadecki Ad pller. Comparen Ex
minum Partis ad cog Partem Ittem Solutionis Summae Quadrin
gentorum Nonaginta Septem Zlpr. et groschorum Ad Dobry Actu
Officij prox. Die Quarto mensis Julij Ao 1703 super Certa Bonor
Graciae in Dno suum ad Judm Ad Deidendu necessariam esse
Communicationem Documentorum per Partes Utraq; per Sum
maria

mania Ducendenis & sequenz Judicijs seu subsequendis
arbitratus &c.
Intt M. Nicolaum Luminski Sappianum Terre Dobrineg Ad.plts.
N. adamum Leyg Commissarium Supr Salinarum Regio
Fiscum Ctr pr. D. Thadeum Dzierzanowski Granarium Lantic.
Comparens Terminum ad eius Stum & Corporalidne Contractus re-
pete Divenditionis frumentorum inter Partes initi et Conscripti Tpe
Demandando satisfactionem Eius ac pacis cepta non suscepta
nis ad mentem dicpis Contractus frumentorum decernendi ac in Ob-
ejcium damnpi suum ad Judm dnd decidendi Controversijs Partium
indubitatis causidici necessarium se Condescendisse Dri Defensatus
Pbris Judicy sui ad Ff. Laudi Sallowski et Georgij Wisniewski
Locumtenentis Burgrabiorum Castri tempore Citra de Advocatis sui
tempestive faciendis Assistentia Mutuo Partium sumptis condescen-
dendum admisendi quod Judm vice Ff. Burgrabij aud eorum Mum
Judex vel Burgrabius Condescendisset Corporalitatem supradicti
Contractus inter Partes mutuo Conscripti injungi quo Corporalis
frumenta per eiderem Cellas divendita circumspicere, Inquisitionem
si opportune redebunt exquirendi, Juramenta exigendi Satisfactionem
Contractui Advenienti, Mutuo rem Summam injungi Utamq;
Eandem causam & Justitia et aequitate finaliter decidendi Disputi
cabit et moderabitur Lepis vel quorum decisioni Partes parere et
acquiescere ac Judicato obedire sub Pena Ducatorum in casu Contra-
ventionis illis in Termino Condescensionis super Parte Contravenientis
Publicandi debebunt ac tenebunt Qua Pena Simplici Quaterdecem
Sexcenta Polena Partis pertinentem Compensandi Judicio quorum sub
Eadem in medianto ab Utraq; parte inferenda Quo quo Condescensionis
Termo Partes quas Voluerint et negotium proponendi Actores Rei
similiter sub Lepis Comparendi et Judicatum faciendi &c.
Inter Ctm Bartholomaeum Lipowski Actorem Citatum pte Et Valentinum
Pendybki Citatum ex adverso pte Comparens Judm Trium Ordinum pro
tunc Terrarum Judicij Sui minuendi requisitionis Inquisitionum
per latum Conservandi Decidendi in Satisfactionem citati Deinde
Teneri Pred Utraq; Inquisitionis Suas in mutuis actis habitas
si tunc acta Cadentia eductas reponere idque in instanti per Juramentum
tam D. Bartholomaei Lipowski Inquisitionem Suam in plenis valere

Sex Testibus Jan autem D. Valentinus Krzybski quinque Testibus
Productus reprehendendo et D. Krzybski in eas perdiatim Primo de Calefactum
ni praemissis admiventa Ad actionem Tardeu Inquisitionis Judex
se Contulit duobus latis et per Omnes Circumstantias et
Capitas quando quia ex eius Inquisitionibus quo ad Actoratum
D. Valentini Krzybski Cons. Assessoris intitulo plenimode
Deducitur pro Assowski Possessionis tempenibus vanis eran
Omnis de Sesto tempore in Cancellaria Officij Praesens produxit
varie Conditionis hominibus morabi pro Krzybski Corpse
Honorem Nobilitarem verbis asperis et Contumeliosis
Honorem pertinuisse. Damna Inventionis Suis intulisse
probis itaque Delictis non posse eiusdem pro Assowski
Excusari absque Veris evadere quimmo eidem Assowski declarandi
Decernens amotenus. Ja. D. Bartholomeus Assowski mi
pro Feria 2da post Dnicam Oculi instantis anno praesenti venturi
adesque Curiam Castri Posnan Superiorem ingrediatur eiusq
Sessionem per Spatium Trium Dierum Continuis et explebi
nec non Ingressa de Jure Praefati Dni Assowski poenam
Duplicem quatuordecem Mrk Polonicali eidem pro Valentino Kr
zybski act. Praesenti Officio et actis praesentibus Sub Poena Banni
in casum Contraventionis sua manente In suis Fortiis
quo ad Sessionem Curiarum quem Solutionem Mrk. gnibi
eandem Solvat et enumerand. Judicio autem suo cuique Mrk.
per medium idque in instanti Sub distincto Rigore ex Regesto
poenalium est Solutionem. Quo autem referd. actoratus D. Assow
ski Cons. Krzybski Curiam Krzybski per Inquisitionem
nem plenimode ab Objectis emendatus extitit proinde a Donati
tate per Dnum Assowski pretensa Judex liberat. Damna ver
ubi abinvicem Pti illata spe Compensantur. cuique Damnis
Communibus Sibi Vigere.

Inter D. Albertum Chycanowski et Catharinam Krzyszowska Juniores
Conjuges actor per procuratum Suum et Contra Sua mnem Petr. D. Joan
nem Przedwojewski Mrk Praescripti Obligatorium Possessionis
Litis petr Mrk Remissorium Thomam et Petrum Przedwojewski
ac Thomam Minoriennes Dolosque et Notarium Curiae Serenen
tium Albertum Smardzewski Citat. Joannem Machowski
coeteros Factores Citand per Dnum Vicarium Sulkowski ad Cu
riam Condignem ex pte D. Ludovici Dobrali in Loco Praesen
tis 2da pt Dnicam Cantate Paschae Solitae Die 12da
Mensis ejusdem anno nunc Currenti Super Dno Joanne
Przedwojewski rem pecuniam Duplicis 74 Mrk Pol. Dominus
praesens Die 22 Mensis Februarij anno Jstio praesenti Comm

prolat. pro Contravention. Decr. Condit. in Fendo Pr. Hospe
no Zagelly lat. adjudicat. in Imo Satisfactionis Obtend
et publicat. teneri cuena Jo Joannem Predusiewski dom
de loco Stanco Tandem Subiciens cod. suo Joanne Predu
justis moderaminis Judicij Sui Decerni dnatenus
Jo. J. Joannes. Przedbojewski in brevi Succubitionis
Solvat Septem Marcas Polonicad. Ludovico Dobrzyński Huius
dictis vero suo permittat Judicij. Sub Solito Rigore cet
gesto Panalium extendendis Solvendi et habendi eundem
Joannem Predusiewski locum Standi declarat hoc
tium inducere mandat In inductione negotij Intim. Vis
actorie Cen citat. reputa Solutionis Summe Duor mil
lium Centum nonaginta Florenos Jo Josef. Virgilii Sex Pol
per olim Mag. Andream Dobrzyński Notarium Regn. Jeron
Turre Lancestrensis in ven. Ista Physicorum miserabilis ad
Decernendum Invisitando Inscriptionis Debitoria Coram
actis Huius Presens Die Sexta Mensis Junij 1716to
Statuit Judex dictus Jo Joannes Przedbojewski ubi
Sortes eiusdem Obligationis. Possessor. eiusdem Siemman.
Suprascriptum Duor. milliarium Centum nonaginta flo
ven. Jo. et Josef. Virgilii Sex Polonicad. Ultra provisionem abinde
pariter Decernendum post Im. Natalis Joannis Baptistæ anno
Presentem ventura. Suprascripti actoribus Coram. Officio
et actis præsentis Idque Sub Pœna Decimi in Casse for
faturis Circa Manens in Statu faciendum publicandis
præsentis eiusdem Summa ubi Mulieribus in bonis mundis
et libertis providendum Maritum Securitatis Solvendi et
enumerand. Licita pœna Decem Mad Polonicad. Dni in
Imo et Sub Rigore quo supra Judicio autem suo
tolitis Idque in Instanti Sub Solito Rigore et Regestro
Panalium Solvendum et præsentium rerum perpetuam roboris Pœna
Celsime

Inter D. Simonem Myszyńskim actorem ptis D. Catharinam de Pom
Dmicelli olim D. Alberti Zaremba Rev. Citatam per Josephum
Pulkowski tam Vr

Inter Joan. Franciscum Primanowski actorem ptis Et Dum Stanislaum
Ciecierski Citatum per Leonardum Cmitkowski Comparens Contraversia
Petitum Inductis Exundatis Litis Quid D. Primanowski per Emundum Ley
Lukiewicz suum Procuratorem Quadragesimo Primum Florenos Pol. ad sid vunp Comparti
tum per Citatum Contractus Cmitkowski Ludovicum Ciecierski Citatum expeditionem
Extendit Quotus ad Quotum Elapsis duobus Elapsis Pol. et Ultima
pretensum veritatem Salutiferam Juramento Pro quibus Quod præsens Litter
Et Illatis Suis pretensionibus Juramento Litisque Instituendi

attentis pretium Statutis bus et Reperiis presentium deperdit
ctis ab Judicio abrogatis Considentog dicti negotii ac pranotatis
Eximus Curiae Capitali Juratorum In primis dicti negotii
Litis Contestationis practicare Impetrandi Agere audiendo
Invenit

Inter Gm Casimir de Glembocz Actorem Et Quoniam Gr
Vincentius Miesz[illegible]howski et Simon Mazewski Rei
Dfi in Jnō Dispositi et Se Condemnare permit
tunt Gnde super Epis Cit Dispare Qne attentat
Cidentia ad Decernitur Condemnata "ad Publicatum
blicā" addita Mlis Judis

Inter Gm Bernardum Ludovicum binis Antecessum Subja
dictum Gnem Dobiney Parentem Gr Krapowo Heredem
at Gnem Mum Josephum Franciscum Notarium Gnis
Dobiney ad Tribunal Kli ex Eadem Terra Cleb Judi
cem Deputatum tum Gm Ephremum Pothowski Actorem Eum
Gm Pothowski suo et Gnis ac Gnis Rozrebrodzkich nne plis
M. Adamum Wagrodzki Notarium Gnis et Czyzkiewicz
cimes Cit per Gm Felicem Szegienski Jnscriptis Offen
Dubium Citatis ad Bona Papiez[illegible] in Terra Lacro
cimes Consistez ex Recognita Mlis Relatione exportatis
Esse Appellat Deo Judm Causam Dfs non habesse
Foro Judicij Sui Declarat Jmo Eandem Gbilibi de Esse
Verum Remittet Judicando

Inter Gnem Mum Josephum Franciscum binis Rose
stal Rozrebrodzki Notarium Gnis Dobiney et ex Eadem
Terra ad Tribunal dcm Judicem Deputat Dnum et Nlē
Ephremum Pothowski et Thadeum Olszewski Sylvad Cu
stodem Actos per Eundem Nlem Pothowski suo Dni ac Nlis
Olszewski nne plis. Famat Petentem Choinka Citatis Ra
tionem Jnstam Et plis Mum Dis Actos Cez Cit suum ad
Judm Ed Deinde Necessariam Esse Inquisitionem tam
in Gbalem quam Enumerationem in Negotio Judicij Suis
Concernentibus Jnscendi Vi
Inter Gm Paulum Orzeszki Actorem plis Gm Franciscum Calegienski
Cit per Gm Thomam Pothowski Non finitum

Inter Gm Sigismundum Dąbrowski Actorem pltem M. Jose
phum Chamski Tribunum Racigsien. Citatum per Gm Jo
Matheum Małaszki Infirmitatis Nuntium Judicium Primum
Actorem Con. Citatum ad Parat. Antiquores Jmos Parat. que Dera
Pssz in Causa Emanata Instituto Decidendae Quoniam
Judiciosae Communicato Documentis sufficientes probat
Gm Franciscum Dembowski Nobilem Hedvigi Nobilis Bartho
lomei Kęsicki Conti et Mariannae Virginis Innuptae Cza
chorowskim Summam Quingentorum Tyz sup Sorte Bro Wro
blewo in Ao 1734to fra 6ta in Cmo fti Sae Mariae
Magdalenae Actis Officij Pssz modo Obligato Inscripsisse
Ao vero 1746 Gm Hedvigim Czachorowska et Nobilis
Bartholomei Kęsicki Relictam de Summa Ducentorum
Quinquaginta Tyz erga Gm Mariannam Czachorowska Ipsi
Concernens Eundem Gm Dąbrowski acquietasse Jam autem
praenominato Gm Mariannam Czachorowski Nobilis Martini
Dobrski Partum Contem in Ao 1760 fra 2da ante Fm
Transfigurationis Christi Dni Summam Ducentorum Quin
quaginta Tyz Ex Summa supra scra Quingentorum Tyz
Derivatam Seq erga Aliam sui Sororem Concernens
Gro Sigismundo Dąbrowski moderno Actori Cum omni
Jure suo Cessisse Sortemq Bro Wroblewo Ejus sum
mae Obnoxiam modo Haereditatis ad M Chamski mo
dernum Citatum Devenisse attentis Itaq Ejusmodi
Documentis Insistentesq Ejus Statuit Judicium Qua
tenus praenominato M Chamski Citatum Summam Praemis
sam Ducentorum Quinquaginta Tyz quemlibet Tyz
Triginta Citatum Grossis numeranda una Cum praescri
pto ab ultima Quietatione Retenta in et proxi
gilia fti Nattis S. Joannis Baptistae Ao Pssz pri
me Ventura Coram Officio et Actis Pssz sub Poena
Bnis in Casu Contraventionis Circa Mationem
faciendae Publicandae solvat et Realiter Enumerat
Quita Poena Septem Marc Pol Pti in Tmo et sub

rigore quo supra Judicio vero suo per medium
Viri Justam Prati Jurisp Consulti D.V.

Jnstat. Gabrielem Antonium Kalmus anterium et Andream Silvestr Ludorfie
ad pet. Josephum Lesiewski M. Bartholomeum Zakrzewski Be-
sillis pet. Zawadzkiego Actum, pet. Paulum Sulkowski Comparend
ad Respectidiem Comparend. a Nro Zakrzewski causas suas Majo
ris importantie in Judicijs Tribunal Stor. Lublinen. nunc Attend
tare instruend. Eidem Dat. et Concedit Dilationem Majoris quam
literatorij Documentis in scripto Cadentie Judicior suor probare
tenebit &c.

Inter Pet. Joannem Bialobrzeski ad pet. Adamum Bialobrzeski, et
querentem Jo. Theodorum Brudzewski et Annam Szczawinska Judicem Con-
gressus Actus pet. in Termo disperend et se Condemnare permittend pro
inde super Eisdem Actis disponend Relatione Decernendi penal
et Vivlentie Actis ex Contributionibus Bonis Brudzyno Strzepowo et
Bestkowo citat. Centralis Biennali in Tenutariam Possessionem
dimissed expulsione, ac Dimissione Tenutz Fortium seu Solu-
tione Summe Decem Florenorum Viginti Stet groszy Quinquaginta
Polnis in Eandem Tenutam solutis permittit Condemnat ad
quam Publicand addit Mlis Judicis Publicatum

Inter Jo. Mathiam Stadnicki et Margaretham de Officki Judicem
Congressus Actus Nicolaum Kowalewski et Mariannam citat Officka
Congressus Actus pet. Mathiam Stadnicki suo et cognatarum Actis
onibus pleni. et querentem Jo. Stanislaus Kowalewski Citatos
in Termo disperend et se Condemnare permittit unde super Eisdem
Actis disponend Relatione et Solutis Actis Summe Mille fl. et Lin
ona majori Denarum Millium fl. provenien tum Contravention
Amplexationi permittit Condemnat ad quam Publicandam
Eadem Mlis Judicis. Publicat

Inter Jos. Valentinum Cierzewski Actor pleni. Jo. Hyacinthum Dąbrowski
Actorem pleni Actorati Jo. Dąbrowski ad propriam in scriptionem reje
cto in Actorati J. Cierzewski experimentum injungit in experimento
Terminum Actoris cui Citatum et Solutis Actis quibus Juramentum
Litis decidi pertinet ad Actum Comparitionis verbale andratie suum

ad

ad Judm odd Decidendam Controversiis Partium inductis exauditis
agnoscente Actto quodam tandem ab Actore esse Contractam
nonnisi ad Relationem Ejusdem quote Pecunie in quodo Un-
decem f Polon Datum esse allegante Actore id non inficiante
statuit Judm quatenus Idem Cittus Quodam praedictam
Trium Aureos Lungaricos dempta ex Eadem quodo Undecem f P.
in et pro Feria Secunda post Dcam Exaudi in ad pxm proxime
Venturam Officio et Actu Officij sui sub Pena Bonis in Casu
Contraventionis circa Mationem in Hiis faciendam Publicanda
Actori Solvat. Licita Pena Trium Marcas Polon Parti in Zeno
et sub Rigore suprascripto Judicio quoq suo tollit in instanti pra-
xi Juris Solvendam DPV.

Inter Gm Valentinum Mosakowski Bened Borzewo Economum, atq Sto:
Juliannam od Ho. Dominici Ovillatoris interrempti RLV. Act
per Eundem J. Mosakowski suo et Praedicte St. Juliannae nnu pller.
Et quoniam M. Ignatius Machczynski Thesaurarius Dobrinen Dnus
et St. Josephus Ovillater. de Benis Dzięgielewo Citti pxm in Zeno
disparent et se Condemnare permittunt proinde super Eisdem Cittus
Disparat tam super Domino respectu no statutionis sui Ovilla-
teris extraditionisq Ovium quam super statuendo Ovillatere
ratione Dandi modus ad circumcludendum et aufugiendum St.
Bartholomaeo Ovillateri pdicti od St. Dominici Homicidae ac
in alijs circumstantijs permittit Condemnatio ad quam Publicanda
Publicatum
Addit Mlis Judlis.

Inter M. Simonem Rosiszewski Pincernam Culmen Act pller. Gm
Martinum Zglenicki Citt per Gm Antonium Borowski Comparen
Terminum Act eorum Cittum respectu attentatae Violentiae suum
ad Judm odd Decidendo necessariam esse Inquisitionem ad Contentas
Termi et Protestationum tam in Deductionem quam emendationem
per Partes utrasq in sequenti Cadentia educendam censet Ac.

Inter. Gm Evam de Mitelkie od J. Joannis Kolczynski Relviduam Act
pller Gra Laurentium et Martinum Kolczynskie Citt pller. Compa-
ren Terminum Actoris eorum Cittos respectu Dimissionis Sertium beni-
ficationis

fications Fundi pretensionum, extradition Inventarii et aliud
circumstantiae unum ad finem adducendo, necessariam esse
Considerationem Fundum benedictinum et Sniegovium Sorbij
ad Jurisdictionem subjectos Judicij sui ad Ill. Josephi Mli-
chi et Episcopum nunc Lavriacensem loci pro Burgrabio Capitulo
tempore jubia de adventu sui tempestive faciendo Assistentia
quibus Partium sumptu conducendi admittendi quid Judex sive
Ill. Burgrabij aut nunc Ill. Judex vel Burgrabius Candesani
summi de Devolutione sive Repositione Litium supra summa
Auctu vel Deperditis in seminatoribus Violentij Damnis in
finij cum tax Partium pretensionibus in quibus Juridicialibus
Inquisitionis viaticis expedit Juramenta exigendi Litis Actricis
Juri Castellatus subjectas in possessionem Quidem Actricis dimittendi
Beneficiationem omnimodam guarantiae Fundi pretensionum ad
id necessarij poenas super quo citandi extendi, Citatorij Earum
Judicationes resolvendi Citatorij Eorundem Causam audiendam Cor-
et pro Jure finaliter decidendi Disjudicandi et mederandi Cujus
vel quorum Decisioni Partes parere acquiescere ac Judicato obe-
dire sub Poena Banni alio in Casu Contradictionis super Partes
ac transeuntes Publicandi debebunt ac tenebuntur Litis Pen
Simplici quatuordecim Marcas Solvi Partes per Partem Compensand
Judicij quoq; sumptus Eandem Marcas per medium in inducanti absolvi
Partes differendi Pro quo Condonio Certo Partes quoq; Volumina et negotia
in pugnandi adeundi adiutandi Limiti sub Pœna Compa-
randi et Judicatum petendi &c.

Inste J. Salvatorium Sobkowski Dnum et L. Valentinum Brodowski Sub-
Cessum ad et Cid per Dnum suum ac subditi sui nunc pleur. Jtm. Mi-
chaelem Laszcki Castellanum Cracovien Commissionis Confinium Bellicum
pleni Plenip Commissarium ac J. Valentinum Rybicki Economum
Cid et ad quos J. Paulum Sallowski J. Josephum Lesiowski &c.
ad pleur Comparendi Terminum ad cuj Citatos et quidem cum J. Lesi
owski Comparitione Inquisitionem ea Parte ad cum Edictum
Mio Laszcki ex Judicij Crescen de 27. Mensis Aprilis ad Elapsos

1709.

1709 edudat ex vero Eundem Sp. Lasocki & Statutum sub
Dato ac decernendi, prout tum in alys circumstantys eorum
Ad Judm. ddt decidendo Jo Lepkowski ad instantiam supra
dicte Inquisitionis Comperdationem etringi et quendam Jac Lepk
uski loco Comperdationis Episd Inquisitionis requisita manu
propria Actu Jovij vj 12. Mensis Aprilis Ao 1790. intuper
sita Eandem Inquisitionem casu deperditam esse inferd et in eorum
locum et illationis Juramentum prestare intendid
Quo exhibd Lac Lotho pud supradictas Inquisitiones Joan in
Causa decretas non Consulto sed Casualiter deperdidit nullo
modo easdem comportare valed erubinam requiriq nobilem
non Lebet id q instante traditq Mtis Judicis ad quorum hanc Lotho
tenden non urgentibus Partibus hoc Juramentum de Com
portatione supradicte Inquisitionis Jo Lepkowski Actum fuid
in negotij Principali necessariam esse iterdam Inquisitio
nem per Partes actoq tam in Declarationem quam emendat
nem ad Contenta Actus in requisitum Judicium cum Cadentia edocendam
cum &c.

Inter ffos Rochum et Franciscum de Rowalewskie Juniores Conjges Paren
tes et Stanislaum Filium Unicum dicte Actr et Citand per Paren
tem Suum Contis suis ac Filij Suos nmõ ptte ex Parte Franciscum
et Magdalenam de Unieyskie Juniores Conjges atque Nicolaum
Jerzchowskie Citatos et Actos per eosdem in Franciscum Jerzchowskie
Comparens Primo Loco per Decretum anteriora impetratis requisitionum
Inquisitionum inter ptes productis Conservedis Decidendis et Satisfactio
nem eorum Decreti Statuit Judm Quatenus Pres inter se agentes Inquisi
tiones in mutuis actoritatibus et antethemi Pendentia edictas repo
nerent idque in instantia et quoniam responderunt igitur Satisfactione
in premissis Declarata ad Litis motionem harum Inquisitionum nunc
in Judicio requisitas Judm de Centulit Quibus lectis et per Omnia
pumeto examinatis et Imprimis quo attinet Actoratum ffi Francisci
et Magdalenae de Unieyskie Juniores Conjugum Jerzchowskich ac Nicolai
Item Jerzchowskii Fratris germani Conj ffi Rochum et Franciscum
de Rowalewskie Conjges Parentes Suum Stanislaum Filium Unicum
in stitutis quando quidq ex eisdq Inquisitionibus Sat luide Constat.
& Suos et Supraserios Citatos coram nmõ ptte

Damna plurima. Inventarijs tam de Dcō quam nuete per Jnuentan
ac Smē Custodē Vogeny S.S. Jerzechowskim ac toti Ciuitat. Intulis
se Certo tempore per S.S. Uminskie tam Parentes. quam Filium Dcō
Jerzechowski Piain Obsessam esse et tame tempuris multotries Cu
cussum et Colaphisatum ettaliqes in hemere verbis asperis ac alio
modo practicari valeq tacuam teaum et prosecutum adesse. Comi
nationes et Minas Coram Vrbis Vrzonis propellasse Quo cauten
sefer. autoratum S.S. Uminskich Parentum et Filij Conq Dcō
Jerzechowskij ac Fratrem eor. jnomod. Siquidem Jnquisitionibus De
Ductus Porconservationem Sme pastore Caprod. et Jnventarior vari
generis vi agris ac Pratis et hortis S.S. Uminskim multotries intitu
tasiones et Cominationes varias. Similiter propasse pro his itaq
Delictis Communis ne teantr eius modi abhinc fiand. mitertrii
nos. Jnconvenientie. tam S.S. Jerzechowskij quam Uminskij pens
Cubesse Declarad. Quamnem Quatenus Fiq Dcō tam Rochus
et Franciscus de Kowalewskie Congē Parentē et Stanislaus F.
ius Uminsky quam quam Franciscus et Vrbanus de Uminsky
Congē ac Nicolaus Jerzechowsky Turrim Castri Rovnen
Superiorem vi et pro Tenō 2de per testes Solemni. Sum Por
tenssen inicand. eiusque Possessionem. et quiq S.S. Uminsky Parens
et Filius per Spatium Vnius Septimane Cotanam exacte
and. Jam autem S.S. Jerzechowsky Congē per Spatium Trium Dier
Continuend et capiend. nec non meggressu de Bonis Supranati
S.S. Uminsky. Congē Parentes. atque Stanislaum Filium quiq
illor et Pinā Sinē Seu potius S Rochum Uminski Patrem
Interuedendo tam Centen quam Filium Coram S.S. Jerzechowskim
Jumiem S.S. Jerzechowsky. S.S. Uminskim Coram Duplicem
quatuor diem Mens Vbd. Coram Officio et Actis praesens Sub
Pena Bonorum tam quo ad Possessionem Turicam quam Solutio
nes Mad. Sibi abinicum Solvand. et enumerand. Quita
pena Septem Mens Vbd. Sub Pen Compensand Judicio
Sue totius, in instanq praxi Juris Polonen. D.D.V. Jus
autem Spectat Comissiones Sibi illatas in sequens Judicium
Comparend Ll. per Panam Duplicem

Jster pro Stanislaum Zochowski acto pltes. J. Victoriam de Kowalewskie od
J. Ignatij Mospalowski Vidiuam pro pltes. tum Succesive Episodo
J. Ignatij Mospalowski Actis per Eundem J. de Kowalewskie
Mospalowskie Matrimd seu et suppraxind Actis nris pller. Tandem
quoniam Relicta J. Ignatij Mospalowski Curatore et Curatore Jm
pro Sigismundum Mirowski Consanguineum Suum Ebeq

Commissionis

Commissionis Civilitis Bellici, sibi mente legis assignandi
rapuerit idem Dom. Jo. Stawarski & Curatorem eidem
Adolf Cousard ad hoc ad subsequendi supradicti Jo. Stawarski
adulatidnem suspendit Judicandi &c.
Inter Ff. Barbaram & Casimirum dd. Joannis Ruckowski Relictam
Casimirum et Mathiam Filios Ruckowskie ad per Eandem matrem
suos et Filios suos sui pleb. Jo. Evam Czachowska primi dd. Le-
odorici Kobyszczynski Ad. dd. Laubi Bendzicki Relictam Viduam
Matrem Mariannam Bendzicka Jo. Stanislai Lisowski Conbes
Filiam sui Uxoris Cujus tum Catharinam Czachowska dd. Leti
Kobyszczynski Relict. matrem et Adamum Filios Kobyszczynskie Li
et Indivisos per Eosdem Ff. Lisowski et Kobyszczynskie suos ad
Aliud Ti modos pleb. Comparuit Terminum pertendentes Dicend
Judicij sui post subscendam per Partem ad Documenta sua
Parti Actrici Communicandum ac capiendum per Eand Partem
Actricem Juramentum, ac oblatum per Partem Actricem dict Parti
Actrici Documenta sua in seguitu Cadentia nimirum inder
Actrici Documenta sua Communicandum Conservatur Dicendo Judicando Item
dicti Partes Actrix ad Competandum Documenta ad Causam
Judicij pertinentia ac Parti Actrici Communicandum Judicando Ju-
dicia pertinentia ac Parti Actrici Communicandi
Materia Realitatis Competentium comprobationem utriusque
Litigantium in satisfactionem Sententiae Judicij sui Documen-
ta Pars Actrix Competendi ac Parti Actrici Communicandi
super Realitate Competentium Juramentum Jo. Stanislaus Lise
wski et Kobyszczynska Viduae Partes und idem ab Altrinsecus
positatione Eorum Documenta Partes Actrix Librum Jud
Partibus ac Eidem Documenta accepturi inducere mandat.
in experimento inductionem negotij quandoquidem Judicium suum gubatur
Jnvocam Evam Czachowska dd. Valentini Czachowski Filiam ad
vers Jo. Ludovici Kobyszczynski Relictam Viduam Jo. Laubi Bendzicki
ad Jacobi Filios et Jpis Successores Summam Trecentorum Flo
modo Simplicis Debiti in bonis Czachowo Actis Ostij quae
Quinta

quinta ante Fm S. martini Contestis 1752do Jacinpeise Eun
dem quoque Jm Paulum Bndrichi Jos Barbara Cottowska
ad Antonij Filium J. Joannis Stuchowski Cent et Ejn Succes
ibus prudicater Certis in bonis Zacherowo Sitta in Sum
ma Ducentos Quadraginta flos Polon Actis citij quoq; sub
Pacto pord Deam obligationem quino suluet die 30 Men
sis Maij Ao 1772do Obligasse, in Ao autem 1770 Coram
Actis Officij quoq; De Prima Mensis Olnio Jos Joannem Stuch
owski et Barbaram Cottowska Actricem Juricem Congis eq; Jh.
Eoam Zacherowska dJ. Pauli Bndrichi RCV. matrem Letwo
Holopsczynski in primo Matrimonij Thoro et Mariannam Bn
Drichia Virginem nuptam in caballerno Thoro precedan de Con
Dicatione supradicte Summe Ducentos Quadraginta flos
Polon Mastro esse, ad externum Contractu Resignatorio in Cra
cherowo ij 10 mensis Maij Ao 1769. inter Jh. Eoam Zacherowska
Altrix Nuptas Bndrichia Relict Viduam ceteraq; dJ. Mariannæ
Bndrichiæ J. Stanislai Stuchowski Centum parte ex altera Cohe
rentes facto Summam Centum Opp in Dependationem Credi
ori dicendæ Actrici Jæ Stuchowska in fundo resignatos, Juris
Attentis suprascriptis Documentis Statuit Judex Quatenus Lata
Actis Summam prædictam Ducentos Quadraginta flos Polon
in corpore Virgilio Testi Vallis S. Joannis Capistri in Agro
dicq; Paime Venturæ Coram Officio et Actis Officij quoq; sub
Pœna Banni in Casu Contravencionis circa Manutenem in Possid
Faciendam Pabbicanda una cum Sentencione ab Edicto a Fatis J.
Pauli Bndrichi Generis per Jurisperitum Centum computata Ci
vitalem tamen Summam non excedendo J. Barbaræ de Cottowska
Stuchowska pria etiam in rem persolvenda Prout quo fiend. cessit ad
Solvendi Diem Pœna Septem Marcarum Polon Parte in Fiscum et
sub Pœna suprascripta Judicis quoq; suo Officio in Judicanti præd.
Juris Solvenda &c.

Inter. Scriptus Rendm Sacerdos Stuchowski Decanum Dicitur esse Pregnatus

Actis

Ludovicus Dnus et J. Lucas Brominski Administrator Acti pro
J. Brominski administratore suo et Dñi sui mnr pller. J. Josephus
de Babi Ci pller. Comparat Terminum Partis actricis cum Posteri
Citati reputet absentiam Violentiæ suum ad Jurm Dñi deferendi
necessariam esse Inquisitionem absentiæ Terminj Ser Partis
litras tam in deductionem quam emundationem ab Objecti
ni seqens Judicij cui Dnus cum Dñi.

Inter Gsum Ludovicum Dobrski et Labsum La
urentium Kusiak Milem Actores per eund Gsum
Dobrski suo et Lis Kusiak Nomine pntr Gso
Franciscum Dobrski atq Joannem Przedwo mutia
Citos pntr Judicium Terminum pertinens Decem
injuncte deductionis Testium et Repositionis
Inquisitionis Conservand decidend Quoniam Pars Actr
in educt Quinque Testibus persistit Pars vero cit
se subjcit Jgitur eand sui Inquisitionem reportat
idq in instanti reposuit Pars Actr hanc Inquisitionem
ideo satisfactione adinventa ad lectionem reposit
Inquisitionum Judicium accepit, quibus lectis et perpen
sa Puncta tutinatis et examinatis Quando quidem
evidenter judicio suo probatur Gsum Franciscum
Dobrski Gsum Laurentium Kusiak ex officio Actum
Condonis acclamare Quibus civibus infestasse et
ad facinus perculisse atq Gsum Ludovicum
Dobrski lusisse et diffamasse Domum ejusdem
Gsi Dobrski invasisse Videmq rixas excitasse
non ullis Temporibus lassisse attentisq his Ra
tionibus non posse eund Citt Penas evadere
Quinimo Punibilem esse declarat et statuit Jre
dictum quatenus idem Gsus Franciscus Dobrski
Citt Turnim Castri Praxedæ superiorem in et pro
Feria Secunda post Sanctæ Margarethæ Virgi
nis et Martyris Anno Presenti Ventura in re
diatur ejusd Sessionem Spatio Trium Dierum
Continuet et expleat in Exitu vero de Turri idem
Gsus Franciscus Dobrski Parti Actr Penam
Duplicem Quatuordecem Marcarum Polonicalis
coram Officio et Actis Praxedæ cui Sub Pena
Bannj circa Manutenendum in ibidem facinorosa Re
bli cand solvat Judicio eiusd Marcarum per
medium Actr distincto Rigore ex Registro Pe
nalium extrahendo enumeret Quo Spectat
Actoratum cuius Gsi Ludovici Dobrski contra

Gsum Joannem Przedwojewski pro statutione Lsi Petri Kisielewski minis ac in aliis Circumstan cijs decidendo Quoniam ex eisdm Inquisitionibus fide probatur eumdm Lsum Kisielewski nocturno tempore Hordeum demessum ex campo Actr proprio accepisse Proinde supradictum Lsum Kisielewski Punibilem esse declarat Statuendo quatenus supradictus Gsus Przedwojewski Lsum Petrum Kisielewski pro Temo exitus de Turri Gsi Francisci Dobrski ante Cameralariam Presens statuat quem statutum Plagis Viginti per Minum quemvis a Parte Actr cudiendm castigandm esse determinat Gsum dm Przedwojewski eadm Inquisitione non esse accusatum liberum facit &P.

Inter Dm Antonium Wenzykki actr per Dm Leonardum Chmielewski ex parte una Et Franciscum et Laurentium Fratres inter se germanos Kowalewscy Cit presens ex altera Dm Judm Dis parere me Solutionis Summe Octuaginta Florenor Hungr ad Festum Nrle Dei 24te Januarij 1789no Annuper Cit ad eadm Contracta et Irrevocata Summa Viginti Florenor Hungr perficiat pacificad Superveniens una cum Petitione provenient ac non ad Decernendum Vocatur pro Contravenientib Deinde Partib Comparentibus ulterius Et hinc finalis fiendm executionis Decernitur Condemnat ad quam Publicandm additus Mtis Judis Publicatum

Inter Mstr Felicianum Templicki Cannonicum Lwen Dobrinenen et Julianam de Skowrony primi Juris Consultum Dnum Zulowe heredes et Successores actr per Mentem Suam Scriptam Suae nre petis Gsum Adrianum Zulowski Citand ptis Comparentes Judm Suum Dm actr Suae Rem Citand respect Obligationis Onor ni Scribus Dnor Zulowa viante P. Zulowski hereditmene per Mentem Templicki Quarib Se se extendens Edicti Decidendo Contravenijs Prium exactis Nunc audiendam esse Condemnat Judicij Sui aud Gsi Pauli Sullowski et Joseph Mlotki Burgrabior Lwen presentes Captato tempore minime Prius Sumpto Condescendendo adm venit Actr Judm aut Dni Burgrabij unius absentia non Obstante Condescendens Condescensui ante Summa Comportationem Contractus Resignationij inter eosdm Mexaen P. Zulowski ab una et Mentem Templicki ad Pam Zulowe

Felicianum Lempicl Cameracens. Fred Dolinens. se gerentes hæredes statis
Sortium Arnò Zulcero inter cetera Smih. nigrum d. pro Cessa
Cessionaria ac Documenter et scripter nijsnoè Duobus
Emperatis, Summis inter Reos Pro publis Cens. statis cujus capitis liquidatis liquidatis
Summis Cum pro Usurarijs per Meum Lempicli evolutis
Restans Summam ultra Summas. ni fendo Relictas et pedes
bonaque et quanta appraxain pro re S. Julio verbi Solvens deter
minent vel Determinand. Satisfactionem Omnimodam ex
Contractu adhuc venied vel adhuc veniend Exigens Decrò annuled
vel annulend Arnò Prefigend vel Prefigi. Totamque
hanc Causam ad Contenta. Arni Dni ac. decidend. Diffi
dicabend ac moderabentur vel Decidet dis judicabit ac mo
derabitur Cuius vel quer Decisioni Dni Parere ex ju
dicato Obedire Sub Pena Baemò illo ni Arnò sendini
Super Dni Contravenient publicand Debebunt ac
Tenebuntur Ducte Pene Simplici quatuordecim Marc
Polonicalis. Dni Pr Dnm Compensand Judicio quoq
Suo totius ni misterij Sub Convicto Dicard ac Regestis
Canalium publicand. Pro quo Condmò Arnò Dni
Creditores et quo voluerint adeitend adiciendus Sub Hypo
te quo Super Comparend et Judicato Obediand
Et Vigore Cum Provisionibus ligitandus

Inter Nr Bartholomeum Zglenicki ad pctis Matth. Regenium Stan
slaum Thomam Stellanum Boratium et Christianum Fratres
et Correos inter se germanos Klemiewskii olim Mr Joseph Kle
miewski Vocatum Ebora ni Vilnorum parte ariston tum
Cameratium Ramiewski Dapifer Ebora et Viel Capi
taneum Loci Brzesc antonium Rubinowicz Fred se ge
germanum Vice Notarium Brzesc Poten Fratres inter se germa
nos Zglenicki Cedo Vilnorum Subditos Dque Cedo
et subrogando Dni Nobilis Burgr Mens Ebora
ad Causam cujus Mri Vice Cancellarij Procur ad prom pti
Dni per Dnm Paulum Sullowski Judm Terrar Dni Aud
pro Solutione Summa Infrascripta Aureor Burgr Cons Cid
dicti Quidem Instrumenti Scripti Manuali in Civitate Die
20 Julij Anno 1706. per olim M. Josephum Klemiewski mod
nec Civem Vilnorum Parentem Super Summam Inscripto

Figinta aureos hungaros modernos aud. Dato Statuit Judicium
Quatenus. Ihs J. Bartholomeus. Zgleniczki uti post Demer
tum Capud. Realitater cuius Summa Comprobet
ni eam Balthar Lond eadq Summa. Ipsi ad Solvend
Debetur. nullaque modo est ei Rom "gradatur Judex ad"
habiti dira Attenta Comprobatione Stat Decreti
Jud. Quatenus. Dan. Ord. Sen Bolnis Meis
Gregerius Wozniczki Vice Notarius Civit Rogen
uti Regimen Prouis. eorq Minorennium habens
Summam Suprascriptam Figintas aureos hungaros
Citra Provisionem. ut jam in Vita ob M. Kleniczki
per aud Icoad. Pn et pro Vigilia Festi Natus Joannis
Baptiste anno Presenti Venturo Coram Officio creatis
presenti id que Sub Pena Banni in Casu Contra-
ventionis Circa Manend Seviend publicand aud
Solvend Praxin in Rem Prothon Cognoscend Citatione Solvend
et enumerand Lucis Denar 3tia Mar Ord Pth in Imo
et sub Rigore quo supra judicio autta Suo tota
id que in Scriptis pro adi Juris Solvend Ord Rigore
Inter Jos Nurtel Stefanowicz Judicem et Mercatorem Rogen ad acta Succes
Ord Rei Joseph. Kleniczki Venationis Rogen ex ed tutores Suos Subdelegat
ut supra. Ord per Dr Paulum Sillowski Comparem Judex Tenor Dis
acti Comparitio pro Solutione Summe Sexcentor. Septuaginta quatuor
Flr Gros octo Polonical Summ ad Judm edita Decidendo Quoniam Judex
Quatenus Cognitionis Jos Nurtel Stefanowicz Actoris uti post de
mortuum Capud Ord Kleniczki in Casu Juramenti Balthar proxd.
Summa Supra facta Sexcentor. Septuaginta quatuor Flr Gros Octo Pol
pro Mercedonijs per olim Maxd Josephum Kleniczki medernor Ord
Patente Accepti Ipsi ex Securitate ord Mei Kleniczki Venationis
Rogen juste Debetur nullaque modo est ei Contradicta ad Rodale
in Protocollo Comprobandi qua attenta Comprobatione Statuit
Judex Quatenus Ord Sin potius Meus Regimen Wozniczki
Vice Notarius Civit Rogen uti Regimen Bonor Maxd Minorennium
Bonens. Summam Suprascriptam ni ex pro Vigilia Festi Natus
Joannis Baptiste anno presenti venturo Coram Officio creatis
presenti Sub Pena Banni in Casu Contra antidicentis Circa Actum
festinand Seviend publicand aud. praxi in Rem prothonotarium Rog
gnoscend Citatione Solvend et enumerand Lucis pena 3tia Mar Ord
Pth in Imo et sub Rigore quo Supra. Judicio quoq Suo per medium
Nuntium Sub dicto Rigore ex Regesto Venalium eaten Solvendo Ord
Dno Smolinski Ord Rogen ad Judicem Causae in locum
Mpis Vulcapitanei Assumptus Subdelegatus

Inter G. Joannem Bronisz Koskowski actorem pltr, Et Quoniam Nlis Adamus Teyle Suppe Salinarie Sne Rie Mtis Borussie Comissarius Citatus praesens In Trnd Disparet et se Condemnare permittit Prin de Super eoq Citatus Disparens nonfinitum

Inter G. Joannem Bronisz Koskowski actorem pltr Nlem Adamum Teyle Citatus per G. Jacobum Unierzyski Comparens Tero Legitimo Adventu Partibus In Causa procedere mandat ~~ingro~~ ~~adendo~~ mortis Nlis Teyle ad Judicia Tribunalitia Rni Petricoviens Non admissa in procedendo Et Quoniam Comparens Nlis Adami Teyle Suppe Salinarie Sne Rie Mtis Borussie Comissarius Ab Inscripta Comparitione post Introductum Negotium Recedit et Suum Principalem Condemnare permittit Prin de Super Eoq Nlis Teyle Citatus Rne Comportationis Contractus Intuitu Emptionis Siliginis hiemalis ac Intuitu Confecti apud Cit Inscriptionis Rehabilitationisq Duernensq Poenalitatis pro Contraventione ejus ac aliarum Circumstantiarum Duemitur Condemnatus ad quam Publicanda Additur Mtis Judicis

Publicatum

Inter Eundem actorem ut supra pltr, Nlis Adamum Teyle Suppe Salinarie Sne Rie Mtis Borussie Comissarium Dnum et Andream Szymanowski Scribam atq Paulum Rogozinski Tum Lsos Simonem et Jacobum Citatus per G. Jacobum Unierzyski Comparens etc Judicum Citationem actoris ante Citatus respectu attentatae Violentiae Edit Dividendo Controversiis Exauditis mes saniomesse Inquisitionem ad Contenta Trni et protestationis pro actoris per Utramq partem Jdq in sequens Judicijs suis Reducens Censet Etc

Inter G. Albertum Klenicowski actorem pltr Et Quoniam G. Paulus Sachocki Citatus praesens In Trnd Disparet et se Condemnare Permittit Prin de Super Eoq Citatus Disparens Rne Solutionis summae cum provisione proveniens Duernensq Poenalitatis pro Ea sione ac aliarum Circumstantiarum Trnd Comprehensarum Duernitatis Condemnatus ad quam Publicanda Additur Mtis Judicis

Publicatum

Inter G. Thomam Smardzewski actor pltr G. Albertum Sąchocki
Citatum pltr, Comparens, etc Judm Citationem actoris cum Cit
respectu Recognitionis Quietationis de Summa Ducentorum
Quinquaginta Flor Pol Edit Dicendo Controversijs Primo
Inductis Exaudito Siquidem G. Sąchocki in Judicio se ad tenus Sum
mam praemissam Ducentorum Quinquaginta Flor Pol modo obligato
Sibi peracto ~~Inscripta~~ Actor Crens Florens Die 13 Mensis Julij
1780 Inscripto a Swasse non tamen actorem acquietasse
allegat Ideo Judm praesens Statuit Quatenus Citato Quie
tationem Coram Officio et acto praesens Durante Judicijs
Recognoscat idq sub poena Primis In Determinio Judicii In Casu Contraventionis
circa Mandatum faciens Publicanda ~~de praemissa Lau~~
ma ~~Recog~~ D.P.V.

Inter G. Albertum Dobrski actor pltr, mantum suo et Contis suae nne pltr Et Quoniam G. Joannes Gołecki Cit
praesens In Tmo Disparet et se Condemnare Permittit Primo
de Super Eoq Citato Disparens Rne Solutionis summae
Quingentorum Flor Pol cum provisione provenientis ~~Duer~~
~~niter Cond~~ nec non Extraditionis Curriculi ferro obducti
in Vim Expeditionis mulieribus Dare Oblati ac aliarum Cir
cumstantiarum Tmor Comprehensarum Ducentur Condemnatio
ad quam Publicanda additur Mtis Judis Publicatio
Et Cunegundim de Gołeckie Jnsiem Congs

Inter G. Joannem Bronisz Kozkowski actor pltr Et Quoniam G. An
dreas Czachowski Cit praesens In Tmo Disparet et se Conde
mnare permittit Primo de super Eoq Citato Disparens Rne
solutionis summae Centum triginta Quinque FP scripto
manuali soli Assecuratae cum provisione praemissae De
cumenq Paenalitatis In Sublationem processus Ducentur
Condemnatio ad quam Publicanda additur Mtis Judis
Publicatio

Inter Eunde actor ut supra pltr Et Quoniam G. Laurentius Kowale
wski Citatus praesens In Tmo Disparet cum tamen Repositis
Condnibus prima Die 27 Mensis Aprilis Ao Elapso ex Instantia
G. Mathiae Wolski moderni actoris Jurisdictionis alteri Die 22
Mensis Februarij Ao praesens ex Instantia Actoris Jurisquaesitoris
In Judicijs suis utrisq Intuitu Solutionis summae triginta

Duor

Quorum Aurei Hungarici Sexpto a peccuniis ad Oblentos plenarie
Convictus esse probatur Ea propter Judex presens non attendens
ad sententiarum gratis citatis quid ad negotium spectare mentis legis
dicat in Inductione negotij Juxtimendo Sexpto manuali Jo Caroli
Brattelsen Die 16 mensis 9bris 1700 Datum et manu
G Laurenty Kowaluski citati subscripti Summam triginta
Duor Aureos Hungaricos per citatum Jo Matheum Wolski
Debitis Completentem cum Copia mandati in posterum Die
presentis mensis Julij Ad Cayno per D. Matheum Wolski
Jn rem actoris moderni Datum et Manu Ejus subscripti
Decretum Quatenus G Laurentius Kowalowski Citatus nomi
tam Summam triginta Duor Aureos Hungaricos una
cum presentis abeas presentes vi et pro Primo Certe Ma
tricitatis S Joannis Baptis Jn eadem presens Curiam Offi
cio et actis presentis ibi sub pena Brnis Jncaru Contravenientis ni
cuia mandatorum Jtem Quatenus Publicum ad manus autem D.
Kowalowski Jurisquaestionis Solvat et Realiter Enumeret Quita
pena trium marcarum Pol pro Cum Summa Judicio vestro
et tuis Juratis subsolito regire Et reposito Penalium Et
tendendo grasi Juris Solvenda Pretera Jo Sublatis Decretum
Decretum Simili supra de actibus et punctis solvat Jpse
Eius Kowalowski poenam Dupli vel 14 Mar Pol actoris
vi Trib et subsigne Judicio vestro cum per medium Jo Justum
te sub regire pene Brnis et Reposito Penalium exten
dendo D.S.V.

Inter G. Thomam Smardewski actorem pltm Et Quoniam G Matthe
us Kowalowski citatus presens vi Trib dispart et suspende
mare permittit primo de Super Eius Ad disparendum Ne
Jrogantes Lenar pro aggravatione actus tum valetudinis
veniat ac aliud Contumacianter Quaeritur Condemnatus
ad quam Publicum addictur Actus Judex Publicatus
Et Inscriptus vero citatis regis Interrogent Evocatis citatis et Jsone

Inter eosdem Adamum et Magdalenam Juricem Conjuges Parentes Jan
icium Filium ac Antonium et Stephanum Trembicz Jui
Famulos ad et citatos Jnfidelem Abrahamum Szymanowicz
Arendatorem actus atque Vertel Tabernatorem in Prenis Trembicz

ad citatis

ad ipsum per D. Franciscum Trembinski Suo et alior nomine ptis suos Sebestianum et Dorotheam de Strusinskie Jneiam Conges Citat et ad eund per Dm Sebestianum Trembinski Suo et Conjs sua nomine ptis Comparens Juos Prum utriusque per Antonium Dand Judicij sui injuncte reperiendis Jnquisitionum prolatum Conservatum Deinde ni Satisfactionem eius Dand Jenen Brem utriusque Jnquisitiones Suas in Mutuis cautoralibus Cautes reponeret idque ni instanc Reppouiam reposuerunt, proinde Satisfactione ni premissis ad inventa ad Calcis nem Pad Jnquisitionum Judm Articulis quibus testis dpos Omnes Circumstantias Jncidentes ac prepensis et Jmprimis que ad Actoratum Suor Adami et Magdalena Juxem Conjugum Parentum Francisci Filij Antonij et Stephani Famulor Trembinskich Cens D. Sebestianum et Dorotheam de Strusinskie Conges Trembinskie institutum Quando quidem ex eius Jnquisitionibus Sat luce de Constat Dm Sebestianum Trembinski ni una villa commanendo nulla ex rnis et sapissimis temporibus D. Damum Trembinski et Contem eius Parentes atque Franciscum Filium laesse Diffamasse Jnventarios Cor nullis de Damnis imo expresenis libens capullisse de Concessione Jnservient Famulos D. Adami Trembinski multoties Oppressisse Certo tempore Olim Stephanum Trembinski Famulum in holendio pro tunc eadem Domini Sui Conuentisse Dm Trembinskie. Contendt protunc ni Defensionem memorati D. Stephani Trembinski Famuli Sui ad venient Simili methodo Fraudasse lapide magno ad Faciem misisse ni terramque procumbere Causasse Concussionesque inflixisse Dm vero Franciscum Trembinski Filium Duabus vicibus percussisse et Contusionasse ac post advenient ad illum multoties ledisse hemerem Nobilitarem vanis Famen pervicinasse Castorem Regis Civium Vres pro pascuis via publica Vellent nullaque Damna inferent pellere nonadum misisse et eundem per Campos misentum esse Jnst Abrahamum Arendatorem et Colet Tabernatorem multoties Oppressisse et Virgis Castigare approximasse Prefatumque Dm Sebestianum Trembinski Stad in tota Civitate molestum ac pinosum esse. Proinde Judm ne eiusmodi violentia alterius per Cupras exiptum Dm Trembinski ad inspectantur. pacatque tranquilla ni civitate permaneat cumque penis reprehendens judicat. Decernendo Quatenus Ja. D. Sebestianus Trembinski Turrim Castri Presens Superiorem. Seni Secunda post Dm Sti et Individuae Trinitatis Jngrediatur eiusq. Actiones per Spatium Quod Septimanas. Continuet et explicat.

AGAD

nuenen ingressu de Turri Penam quadruplicem quatuordecim
Mad Solemcad. P.P. Adamo Parenti et Franisco Filio Tem
binskim, aud. Coram Officio et Actis presens Solvad erraliter
enumerand. idque Sub Pana Bonis insasa Contraventio
mis Cina. Muenen in Jdq. feriena tam quo ad Sessionem
Turicam quam Solutionem Mad. publicanes Judicio auto
Suo eadq. Mad per medium idque instanq. ~~idque~~ Sub Solito
Rigore ac Rigestu prenalium extendenq. Solvenq. Quo autor
referd. Actoratum P.P. Sebestiani Trembinski et Susanne
de Stusinskie Conjugum Conq. prefator. P.P. Adamum Paren
tem et Franiscum Filium Trembinskie formatum Querian
Jdq. P.P. Trembinsky tam Parens. quam Filius minime in
quopiam redargui untur esse Rei Proinde Judm Boc Sine
pamis mittit. Deatremum quo attined. Confessiones ac
Vulnera in Adductionibus Specificata. et inflicta Jdq. ~~Trembinsky~~
ni Sequenq. Judicis Suis Compotend post
quam Subsecutam Compotationem Judm Decernend
Quid juris end Hento.

Inter. P.P. Josephum Sachocki et Mariannam Missenskie Conjges Turis
Eram P. Franisci Sachocki Julianmaus P. Sebestiani Kowalenski Cin
ertus Boraustie ac eam manites acti per Eruq. P.P. Sachocki et
Kowalenski suos et alios autor mibus pltis. Et Quoniam Infideles
Jalub et Hehs Lemelmisze Cit presens In Prio Despar erent
vel sindemnare Permittunt Proinde super eis Citati Dispanq.
Rne non Solutionis Quotte Vigenti Aurar Hungaricad cum pmissis
ne provenienq. dilucnenq. Penalitatis pr Contravenidne Decreto
Quernitur Condemnatis ad quam Publicand adstat Alis Judex

Publicatum

Inter P.P. Josephum Sachocki acti pltis. Et Quoniam P. Stanislaus Kanski Citat
presens In Prio Despar et vel sindemnare Permittit Proinde super eod
Citati Despar Rne Solutionis summe Vigenti Septem Aurar
Hungaricad Simpli ad Solvend Apud cum pmissis ne poenien
Quernitur Condemnatis ad quam Publicand adstat Alis Judex

Publicatum

Inter Eumd acti ut supra pltis. P.P. Andream Brzezinski et Petrum
Urbanski Citatis pltis Comparen ~~citis~~ Condemnata Citatione Adhuc contra
pretend citatis ad Prio pltis autoreq. Liberam Pronuntiat
Inter Illmum et Rndmum Capitulum Cathe Vocem ac Illum Rndmum
Antonium Liberadzki Canonicum Cathe Vocem et Ejusq. Capituli
Commissarium acti per eumd Rndmum Liberadzki Rio et lo
tio Capitulo imd pltis P.P. Stanislaum Ostrowski Actorali Actad pltis
P.P. Chiroplitum Semasiewicz autor pro eumd

ad Hiectam Condñem et Stramsfu Cathedrali m Judicis Curie Sfi
Rogandum Die 22. Mensis Martij anno nun Currenti Spus
Dñi Andreæ Antonio Liberadali Canonico Cathedr Ptensis
ac totius Illustris Capli Cathedr Ptensis Commissario mo non
Solutionis decimæ Mercedis tum Restituendis ad
m Sustentationem Mediætatis anni declarationis Obtem
tam et publicatam teneri eumq Andreæ Antonium
Liberadali docere de loco Stationis tamq Subsidiarie
moderaminis Judicij Sui cui Andreæ Liberadali decimæ
quatenus Jus Pñs Liberadali m Constitutionem loci
Stationis Canonicatus Seppen Meis Vold. Dñi et Judicio per
medium m instantiam Sub Pœna Ducatorum centum Regiæ
Cameralium tam pro pte Pñs quam pro Pte Judicij cata
dona Solvenda et Curiæ habere bene Stationis declarandi
Comparentes Hinc quia Ostensis rejecta Condñe m Judi
icis Curiæ Vicecomitis pro 2da per Dñi Judicem Ordinem anno
præsenti Super Andreæ Liberadali moderno tunc vero
Illustri et Andreæ Capitulo Suspensione Causæ ad Constitu
nem Disparentis ac Autoritate Sui m huius Solutionis de
cimæ Mercedis Semi annualis Florenis Sexaginta quinque
Grani tum restitutionis ad m Sustentationem medij
anni cum Juramento Servandi ac aliàs Circumstantiarum
Obtenta. Sic se tutando remissionem Causæ quasi modo
et bi præventionis Curiæ ad Judicem Curiæ Vicecomitis
acsi inconnexa Causa Concludit Juna tamen Contextus
Fori Pñs actis nempe Illustris Capituli et Andreæ Liberadali
Suum ad Judm ad Bam Veronimbo edidit et coram actis
Curiæ Vicecomitis Die 17ma Mensis Martij anno pre
senti per Mñm Vincentium Valentinum Chabrerali de
Gary relatis Actis locum Delicti m Arcis Frexpores
m præsenti Pñs Ptensis Constitutus acsi Malegestæ Com
missæ percussionisque Damnum Curiæ Sortitio Objectum
enarrat Causa quæ Præsens Causæ m Judicio Curiæ Vice
comitis vertens per Solummen Pñm per Objectam Condem
nationem Eligendi Declinatoriæ quo magis ex loco delicti Actus
Jurisdictionis Judicij Sui Subiecta esse apparet Duæ propter
Judm Præsens amputata Remissione per Pñm citati inde
bite affectata m Negotio procedere mandat m præsentia
Mich

Mand. S. Stanislaus Generali ad Judicia Tribunali Cau Bet
coriense [illegible] ni providens Contro versias Politicas
inductis exaudita Deinceps sententiam Pris ad Cens Civad reputa.
bitante Sui in Bonis Fraepos Capitularium Senitus
Damnis Extraordinariis eguer. pro ad Conservanc non sonegis.
tempore Lyceum Conservationis aliisque circumstantiis Imo
detentad. adhib Deinceps Sequis Causa presens esse Objector
personam ad Pm Civad absque inquisitione nullatenus deinde
valet audiendam, que Citatorem causae eiusq Decisionem, quae
cum ea Condemnem ad Tundum Mnis Fraepos locum
Commissi Delicti Judicii Sui Aut S. Pauli Sullowski
ex adverso Succumbentis Burgrabiet loci presens Contrarium
adviarit ad Vadi ni et pro pena Usq post Dm Jubilate
ni anno presens venture Sendrenc, ad inveneri Quod Judem
Sivi Offm Burgrav venias absentia non obstante mutuo
ptium Sumptus Condemnem, Condescensuet de Injuriis Damnis
Objectis inquiret investigabit Inquirend Juratorias, ex judicij
Juramenta pro Opportunitate Negotij Cacijues Computationem
Objector demandabit Compensationem Damnor Si juste
apparuerint injungere Mnis prafigit nigrov annuerat
totamque hanc Causam adsententia Dni et Magnum Pris
ad inhibendum et presentem lucem relinquendo finaliter decidi
dijudicabit et moderabitur Cuius quo vel quod Decisioni Pris
parere et acquiescere ad Judicato Obedire Debebunt ac
Tenebuntur Quae ideque Sub Pane Banni illo ni Mnis
Condmis Super Re Contra veniens publicande Lucte Pe
na Simplici quatuordecem Marc. Pol. Pis per Pro Competentes
Judicia vero Suo pro medicina impetrare Sub Solito Vigo
re et Regestro Renalium attendens Solvendo pro quo
Condmis Mnis, Pred quos voluerint adeitand ad ac Cons.
Citand si voluerint Sui Contractum instituad adeitand
Sub Vigore quo Supra. Comparere Obstringent. Pro
Inter. PP Valentinam Kalakowski et Evam de Jadamskie Conjug ad per
J. Thomam Jakubowski Insertum Petentem Mr. Symphorosam de
Nisczyckie m. Laud mospanski Subdapiferi Podamicus Contra
Citatum per J. Thomam Kowalewski Terminum ad eius Solu
tionem Summae Mille Septingentenum Nonaginta Octo Pol Pol
cum

cum Provisione proveniens cuium ad Jud. ad deducendo proviam
Judicio suo deduxit Dein Constat die Hoc die Decima Sexta
Mensis Decembris ao 1784. Inter Succesores et Cadentem ad Admd
Rendi Stanislai Dobrenieckii Propositi Stupen plata actis
Offij proxo Die Tertia Mensis Junij ao 1785 Oblatuato ed
Summa Trium Millium Centum Flpos Acto Offij proxo die
25 Mensis Junij ao 1786to Originaliter per M. Auctorem Mospyn
ski Subdapiferum Radomien prodito ad Admodendo Dobrenie
ski Judicato Inscripta Summam Mille Septingentorum
Nonaginta octo flos Polos Boe Mei Francisci Jadomski Domes
na Bedzien adjudicatam ese, Deis per Eundem Meum Jadom
ski Jose Eve Jadomska J. Valentini Kolakowski Cont. moderne
Actrici Actis Offij proxo Die 28 Mensis Octobris Anno elapso
1789. cum Provisione et Processu essisse Ideo Attento suprascri
tam Deum quam Ejusne Statuid Jud quatenus Eadem Mea
de Mospynska Subdapifera Radomien Summam
proiectam Mille Septingentorum Nonaginta octo flos Polonos
una cum Provisione ab Eadem proveniens pro qua ab Altima
quitatione octenta per quinque a Centum computate in expressa
stima Festi Natti S. Joannis Baptistae in Ao proxo proxime ve
turo Coram Officio et Actis Offij proxis sub Pena Banni in
Casu Contraventionis circa Mandatum in Ibidem faciendum Pu
blicanq Quia Summa Cujusdam pro Eum uti Multiplici
videnda Scientiae Parti actrici Solvat et Realiter enumerand,
Vero in Sublationem Condemnationis in Eius supradati Dein
Sale faciendo super Eod Mospynski Oblatae Contraventionis Dein
Solvat Eadem Eod
Mospynska Poenam Simplicem Evaluendum Marcae Polon
Parti in Eius et sub Rigore suprascripti Judicii quoq eius Eorum
Marcarum per medium ex insistenti sub Districto Rigore ex Re
gestro Canalium extendendo imposted. D.N.V.

Inter Jo Marianna Szczinska primi Dni Stephani Skalowski Dni
Dni Stanislai Lezajowski Rdos Ducum actis per J. Leonardum
Smolowski Mm. Joannem et Ignatium Chamskie Incolas
Dar Polonos Dni p J. Thomam Kowalowski Comparens Tandem
Ad expectandum Comparens Parti Citta Eosdem sui Procura

tor

ex in Judicys Solitis Cracy Varsaviens causam suam majoris in
portantiæ attentare in ferry Eisdem Dat et Concedi Dilatio-
nem Majoris quam in sequenty Judicium cum Cadentia
literatorij Documenta probare teneburg Vl.
Inter Jl. Josephum Rzabowski et Sophiam de Lasockie Juricem Cong
Act per mantum suum et certis sub nre pter. Jl. Adamum Mic
czynski et Mariannam de Lasockie Juricem Congas Cit per
mantum suum et certis sub nre pter. Joam Eduardum Lasocki
Cit per Jl. Lunardum Domicewski, et quoriam Jl. Ignatium Las
sockie Cittus pzey in Termo disperat et se condemnare permittit
inde super Eidem Citto dispensy Ratione non Solutionis Sum
mæ Dotalis Competentis pzey Contractus initantes Assignationis
Bonor Jurcino ac in Liuro Cassationis Processus Alienationy
cinumeratis ad Termio Originalibus Comprehensas in Liuro
Ulterius Juris faciendi Executionis permittit Condemnando ad
quam Publicandi Judicij mihi Judici cum Corpore Juris ad De
cisionem dispensy Causa presens suspendit Vl. Publicatio
Inter Jl. Joannem Wojciechowski Act pter. Jl. Placidum Dlugniewski
Minorennem tum nom Joannem Drawski Dzyzeniz Dlugn
ex Assignatione de Dlugniewskie Juricem Congas Cit per J. Casimi
rum Swiczynski Dlugn Josephum Drawski Cancum Cath
Dlugn Ejusdem Jl. Placidi Dlugniewski minorennis Avuncu
lum et Tutorem Cit per Eundem Terminum per Antirius Decid
Judicij sui injuncte Communicationis Documentorum inter me
dias Partes promulgatum Conservatum Deindeque Juris Dicendo Did
Decid statuit quatinus Partes Documenta ad Causam pzey
servientia in instanti Competend et sibi per Summaria ab Ju
dicem Communicand, et quoriam in satisfactionem Sententiæ
Judicij sui Documenta sua ad Causam pzey pertinentia Congas
Caid et Parti Citti Communicauit vuper Eadem Documenta
oralem Competitationem Juramentum petitis Pars vero Citta
Documenta sua in Sequenty Cadentia Parti Actoræ Communicare
effectuando satisfactionis in premissis declarato Causam pzey in
Sequenty Cadentia Deindeque Declarand Vl.
Inter Jl. Michaelem Malanowski et Josephum de Trzebuskie Juricem Con
gas

pigis Act per Maritum suo et Contes suae nnc pller. Gsos Stephanum Parentem et Mathaeum Filium Miernikowskie Cit. p Parentem suo et Filij sui nnc pller. Terminum Act eorum Cittos respectu Attentatae Violentiae suum ad Judm edit Decidendo necessariam esse Inquisitionem per Partes utrasq tam in deductionem quam emundationem in sequenti Judicij suis educendae censet Zl.

Inter Gm Bernardum Goszczycki Act et Cit pller. Gsos Zlerianum Brudzienski Thomam Zoltowski Cit et Act pl. Eundem G. Zoltowski suo et G. Brudzienski nnc pller. Comparent Terminum Partium respectu Attentatae Violentiarum in Mutuis Acteratibus sibi ab Invicem suum ad Judm edit Decidendo necessariam esse Inquisitionem Per Partes utrasq ad Contenta Termini in Sequenti Judicij suis educendam censet Zl.

Inter Eundem Act ut supra pller. Gtt R. Vincentium Cmielewski bonorum Rzewin Commissarium tum L. Josephum Trubawiak de Eisdem bonis Rzewin Subditum Cit per G. Paulum Sulkowski Comparent Terminum Act eorum Cit respectu Attentatarum Violentiarum suum ad Judm edit Decidendo necessariam esse Inquisitionem ad Contenta Termini et Protestationum per Partes utrasq tam in Deductionem quam emundationem ab Objectis in sequenti Judicij suis educendae censet Zl.

Inter Gsos Antonium Elisabethem Josephatam tum Martinum et Josephum Fratres inter se Germanos Lamparskie atq Theophilam de Lamparskie G. Francisci Dobrzenicki Contem suo invicem Conjuges Franciscam Virginem Adultam et Agnethem G. Mathaei Zmijewski Contem Lamparskie suo utrosq Conjuges Salomeam de Jizinskie G. Francisci Kerzybski Contem suo potius Invicem Conjuges Act per G. Antonium Lamparski suo et Aliorum Act nnc pller. MM. Deodatum Mostowski Judicidam Adamum Michaelem Bini nnos Bagienski Subjudicis Terrae Zawskrzeni Josephum Mostowski Venatorem Zawskrzeni Cit per Gm Lunardum Chmielewski Comparent Tandem ad repositionem Comparent a Med Josepho Mostowski Venatore Zawskrzeni Causas

suas

suam magnis impertantis in Judicijs Politi Cruz Varsaciæ mum
agitatis attentare infringi Eidem mdo Mostowski Dat et fo
Cendi Dilationem Majoris quam in sequenq Judicijs cuius
Literatorijs Documentis obare Cenebit Cl.

Inter Jm. Joachimum Franciscum Balista Koziobrodski Notarium Cenend
dolinery et ea Eadem Terra Judicium ad Tribunal Sm. Deputatum
Acto pers.m Thomam Luthowski JJ Antonium et Paulum Niedro
skie Ai et J. Leonardum Amielkowski J. Salomeam de Jeratic
Ultimi nuptus DJ. Joannis Niedroski Bld. Ald Viduam Ais
et J. Paulum Sulkowski Tandem de Consensu Partium reiectis
Causæ processu ad sequenq Cl.

Inter. Jm Joannem Albertum et Thomam Barczkowskie Acto pers.m Sta
nislaum Scibilskj et quoniam J. Franciscus Krzyski Actor prod
uxq in Cenè disparit et se fendemnare permittit Inde super
Eodem Cito Digeng Petitione n extradetionis L. Acquetini cum
Cente Joannis et Brigittæ de Sorte Cenè Barczkowo Acto he
redi Subditorum, tum equarum binarum ut equi Unius
atq pecoris quatuor infando suerum ad existq et per Ai
ad Cena Bordy interfectis, Decernendo Land ac Aliad Cinum
stantiæ permittit Condemnat ad quem Sabliendam addic

Publicatum
Alijs Judicijs.

Inter Jm. Casimirum Dąbrowski Acto pter J. Valentinum Cenzowski Cita
et Judicij pter. Comparuq Terminum ad cuq Actum et Solutione
quoteæ Triginta florenorum Polonq per Actum Actore ad Compa
ctum Verbale centractæ suum ad Judm dat Decidendo Contro
versij Partium exauditis non agnoscente Acto Actoris supra
Dictam quotam Actor statuit quatenus Actor realitatem supra
Dictæ quotæ et eit sibi pijste a Acto Cenit Comprobet idq in ipsa
si præstitit quæ Attenta Comprobatione statuit Judex quatenus
Dam Actus quadam prædictam Triginta flor Polonq in et pro
Actoris secunda post Dcam Lunæ in Actoq paine Ventum
Ceram Officio et alio Actoq suæ sub Pæna Bonis in Casu
contraventionis eiusdem Mandatum in Actis faciendam Publicand

Actum

Actori Solvat Lucta poena Trium marcarum Polon. Parti in Termino et sub Rigore suprascripto Judicio quoque suo Ordinem in Instanti praxi Juris enumeret D. D.

Inter JJ. Adamum Parentem et Franciscam G. Casimiri Miłodroski Camerariae Terrae Plocen. Centem Filiam ac Eundemmet J. Miłodroski Maritum Actorem per Eundem J. Adamum Smolinski Parentem, suo et Filiae ac Generi suo nomine pller. JMum Gabrielem Karwosiecki Succamerarium Plus Plocen. Ord. S. Stanislai Equitem Litterarum per Jm Petrum Oyrzynski Tutorem tum Mean Mariannam seu alterius nomine Karwosiecka Virginem Innuptam ad Jm. Nicolai Karwosiecki Venatoris Vinnicen. et Franciscae de Włoszewski Conjugum Filiam Minorennem Ecclesiae per Jm Petrum Oyrzynski, Comparere Terminum Actorem Lit. pro Solutione Summae Sex Millium Nongingentorum Nonaginta Unius Flor. grossi quindecim Polon. ex majori Summa Tredecim Millium Nongingentorum Octuaginta Trium florenorum Polon. ad J. Josephae Sulerzyska per Act. J. Smolinski inscripta Contractuque Resignatorio intuitu bonorum Czarnomino in Karwosiecki Cholewice die 15 Junij Ao 1785 Inter Act. J. Smolinski ex una, et ad M. Nicolaum Karwosiecki Venatorem Vinnicen. parte ex altera inito et Confecto Actuque Officij praesentis die 25 Mensis Junij Ao Eodem Roberato in Fundo bonorum Czarnomino relicta Ultra similem Summam per Jm Leonem Smolinski Ejusdem Gnae Miłodroska Fratrem Levatam superrestantem praeniciem suum ad Judm. edit Decidendo Insistendo supra de Data expuncto Contractui Resignatorio statuit Judm Quatenus Pars Citta Summam praemissam Sex Millium Nongingentorum nonaginta Unius florenorum grossi quindecim Polon. una cum Provisione Annuali per quinque à Centum Computata in et pro Crastino Festi Nativitatis S. Joannis Baptistae in Ao praesentis proxime Venturo Coram Officio et Actis Officij praesentis sub Poena Bannio in Casu Contraventionis

ventionis circa Mannem in Jbid faciendam Publicand Kast Acts
rud Jpsa Ejusdem Summa Originalis quidendo Securita
te ac reingrossanda in rem personam Ejusdem solvad.
Quota Pana Trium Marcarum Polon Parti in Termino
et sub Rigore superius Judicio gung suo Canonicum mun
cad per medium in Instanti modi Juris solvend &c.
Inter Gnm Adamum Białoskurskii Acts partis Gnm Ignatium
Preiskowskii Cit per Jacobum Uniszytskii Judicium
Gnm Phi Acts Pti Stad suum ad Judicium pro Solucon
Quota Lmo Novem Aureon Hungaricalis ex Summa
Majori Duodecim Aureon Hungaricalis per Lyras Gnm
Ignatium Preiskowskii ad Scriptum Manuale ni Kra
wiczyno in Anno 1788 datiali mutuo Contracti re-
tione edita debitoris Controversijsque Pti in modis exau-
ditis decernit Judex Quatenus Gnus Igna-
tius Preiskowskii Summam Quotam Novem Aureorum
Hungaricalis ex ad pro Vigilia Festi Nativ Sancti Joannis
Baptae Anno piene pte Veritura coram Officio et Acts
plene sub pena Banneis in Casu Contraventionis fi-
ca Majestati faciena publicanda Solvat et realiter Enu
meret Quita Pana Septem Marcar Polonicalis Pti Gnus
et sub Rigore supraposito Judio autem Suo per Medium in
Instanti sub Solita Rigore ex Regio Banalium extenden-
do Solvendo Decreti piene Vigore.
Inter Gnm Antonium Cisłowskii Dominum tum Actorem Michaelem
Arabuchi de Bonis Krayłowo Subditum Acts per Dnum
suo d Subditi sui Ene pltm Gnum Valentinum Pesrynow-
skii Cit d Judicem pltm Gnam Catharinam Pruska d Anto-
nium Jorawski Cit per Lyras Gnm Jorawskii Genen Ejus
Antonium Jorawski et Catharinam Pruska Prout com-
parionem Gnum in scriptorum pltm et in Judicio sistere
et quoniam non Comparent quinimo se Contumaces per mit-
tebat proinde super Libris Actis dis parent Rne Solucionis Quo-
te Quadraginta Florenos Polon pro Lucro per Gnm Pruska
interceptis precibus ac aliasi circumstantiarum premittitur Condemna-
tio et quam publicare addatur Actis Judicis Publicand cum
comparebunt Vo Gio Valentino Pesrynski Causa pieno Su-
spendatur ad Convictionem Disperche Termino Conservato.
Inter Actum Simonem Rosiskowski Pincernam Culmen Dnum
et Gnm Petrum Stolcznskii Administratorem Acts et Citad
per Dnum suo et Administratoris Sui Ene pltis Gnos
Franciscum Chuchowskii et Joannem Pierzchiallis Cit et Acts
per Gnm Franciscum Chuchowskii suo d Sui Pierzchiallis
pltm Gnm Melchiorem Kisielewskii Cit per Lyras Judicium
Cyprian Ptium utrasque respectu peractionum Damnos ac Sen-
tiarum sibi ab Jnvicem Jnstitud decidendo necessarium esse Jnqui-
sitionem super probacones et Reprobacones Objectarum hinc

Tenta

Contenta Dnorum et Protestorum Pkiem in regenen
Judiciis suis Cadentia per Pkiem utranq; eduenen admi-
venit Decretum Conservato.

Inter Gm Thomam Koslowski Actorem ex una Gg Vincentium
Cacahowski Actum presens in Jnō Disparet et Se condemnare
permittit proinde Super eos Citis Disparen me Solutionis
Summe Mille quadringenti quadraginta fl una cum Pœnis
ne ab ultima quietatione provenient permittitur condemnari
Ad quam Publicam addictur Mihi Judici Publicatum

Inter Gm Casimirum Ostrzyhowski Actorem et Dnam Joannam
Kathowska Citatam ex una in Jnō Disparet et Se condemnare per
mittit proinde Super eos Citis Disparen Jnō Decretum Re
nuntiatis Exceptionibus Decretum in punctis Reposicionis
Inquisitionum Decretum condemnatio ad qm publicandam
addictur Mihi Judici Publicatum

Inter Gm Joannem Gorczynski Actorem ex una et Dnam Sebas
tianam Apolonidski Dnum et Klem Stanislaum Starzeński
Juramentum Citatos per eundem Gm Apolonidski pro defendi
ente nrō pkō Judicium Actor Citatis Edicto deinde eos
Dato et Concedit Dilationem Juproviso Citatis in se
quens Judicium post Cedentia tam in probationem qm
Emendationem Edmenen K.

Inter Gm Joannem Gorczynski Dnum et Dnam Joannam Ja
malum Actos per Dnum post Juramenti prestitum pkō Gm
Ignatium Karczewski Citatos per Gm Antonium Borowski Judi
cium Actor Citatum ad Judicium Edicto deindeq; pre
sentiam Esse Inquisitionem per Testes utranq; tam in Proba
tionem qm Emendationem in sequens Judicij prius Edu
enen admittit K.

Inter Gg Nicodemum Zielinski Vicae Regentem et Burgen Cen
Woy et Sophiam de Rzepotarskie primum Congestum tum Je
annem Modlinski ex una Dnam Casimiri de Bodin Rzepotarg
Opere le Cessionum Actos pkō Eundem Gm Joannem Modlinski
pro et alios Actos nrō pkō Gg Bartholomeum Antonium
Albertum et Ludovicum fratres inter se Gnos Rzepotarg Citatos
et Actos per Gm Bartholomeum Rzepotarg pro et frater pkō nrō
pkō ad Objecta Condemnationem ex altera Nicodemi Zielin
ski Vicae Regentis Dnum et Barzy Cz Woy ac Sophiæ de Rzepo

tassime Iuridicum Cangam super Rmo Bartholomeo Anto
nio Alberto de Ludovico Archiepo in Trio Cauris in Jun
do Rr Rzepotany Pnotario Die 7ma Mensis Julij Anno
Elapso 1789 Rne Reprodactionis Juniun de Sortes
Rr Rzepotany Pnotario Levationis Sum
me Condnis de Religuis Agris in Epat Bonis Rze
potany Pnotario Sit Dabo Calculo de Juventionis
tuen Bonificationis Vantis Pretensionis ac Affec
Civium Stantiad in Eadm Condemnatione Expresiad
tenen Ecclie Gl Archiepi Dotis de Loco Standi ob
tentam et Publicato ad actas Juria Partis in Integre pub
Celebratione Judiciorum Stia Juria pt Prr Sce Stedis
gis Cons ad modum Obtate Parendi Jeneri Cons Gl Arch
iepi Dotis de Loco Standi tandem non Obstan
Penas in Constitutionem Loci Standi Habere Cospec
Gl Archiepi Locum Standi Declarad in Causa Expe
rimentum injungit in Experimento Trio Primo Actas Juriu
ad Judm Instituendum Deindeque Nec Partium Expe Condemnen
dis nem ad Fundum Rr Rzepotany Pnotario Gl Paulo Casimi
ro Actli de Casimiri Szczypiorski Dei Gl Burgravio Capitato
Tempore Juria de Adventu Juris Tempestive Faciend
Juris Expetitionem Condemnendad in Venit Dei Gl Burgravij nim
Causis absentia non obstan Mutuid Partium Sumptus Condn
endi Condescendit Computationem Documentor Causar
Gl Archiepi Dotis Competentia Videbitur Pnotario Actas Juria
Gl Archiepi Comprobationem Juratoria Pstanda Injungit Judex
Computatis de Violenta Coactione Expropriatione Agror
Hortor et Fundor tum quibusvis Injuriis et Violentijs per
Pres ad Se abinicem formalis Inquisitt Investigationes
Inquisitiones Expedient Juxta Exigentiam Dimissionem
Agror et Hortor et Rei Cujus Juxta Interent Demandabitur
Bonificationem quodvis Juris Pretensionem Cui Interent Im
pingent Res ac super quo Interessent Prosequabunt Imo Exi
gent Litigues Annectent Causarum Gl Archiepi Dotis ad Contenta Docu

mentor

mentor Tmor et Protestationum ac Mãonum Ptium
finaliter Decident Disjudicabunt et Moderabuntur
Cujus vel Quor Decisioni Ptes Parere et acquiesce
re ac Judicato obedire sub Pena Bnis Illo in Tmo
Condnis super Pte Contraveniens Publicanae Debebunt
ac Tenebuntur Luita Pena Septem Marcar Polon
Pti per Ptem Compensanae Judicio vero suo totius
in Instaq praxi Juris solvendae Quo Condnis
Tmo ptes quos Negotium poposcerit adiciendo ad
citati sub simili Rigore quo supra Compare
ant et Judicatum Patiantur D. P. V.

Inter Gm Laurentium Zochowski Actor pltr Et Quoniam
Infidelis Lewek Kalmanowicz Judaeus et Incola
Plonsecz Citatus Jsz in Tmo Disparet et se Condemna
re permittit Jnde super Eos Citatos Disparentes Qne
non solvendis summae Ducentor Quadraginta fl
Pbl Scio ad solvendae assecurat Contraventionis
Decreto pbis Compartitionis in Lucro Ultimariae fortis
faciendae Executionis permittitur Condemnatio ad
quam publicandam additur Mlis Judlis Publicatio

Inter Gm Paulum Goszczynski Actor et Citatus pltr GG. Adamum
Cmnum Trem Visogq Parentem et Stanislaum filium
Siekluckie Citatus per filium suo et Parentis sui nne pltr
GG. Gabrielem Rakowski et Antonium Dłuzniewski Citatus et
Actor per Lunae Gm Gabrielem Rakowski suo et Gsi Dłu
zniewski nne pltr Providum Josephum Szczurzak de Sie
kluki Auth et Juratum Actor per Lunae Gm Dorotheam
Ostrowidska Gsi Pauli Goszczynski Contem Citatus per Mari
tum Gm Theresiam de Gąsiorowskie ob G Adami Goszczyn
ski RC Viduam Matrem et Ursulam Goszczynska filiam
Citatus per Gram Catharinam Gąsiorowska ob Gsi Joannis
Lewicki RC Viduam Jndm Tmor Ptium per Anteriora De
creta Judicij sui injunctae Repositionis Inquisitionem
Conservat Decidendae Insistendae Ejus Decretis ad Instantaneam

Repositionem

repositioñem Inquisitionum Pes vtas q etiam reqrit d Lus
niam Eedem Pes Inquisitiones simat reponendum Jdes
Satisfactione Epi Declarata ad Lectionem Reposit
Inquisitionum Anexit Libus dcis d per singula Sun
cta Perpensis d Examinatis Quoniam Ex Epi Pene
Dedmitur Nec Vacuam Regni Res ullas Tempore Aresti
Honesse Lenicha ppias Tempore Aresti apud Gm Lauben
Jorzeyffki et Requisitione Eius Jnhibuerint Super Easde
res Impositi Circa Eunde Gm Jorzeyffki Extitisse Res
Easde Res d Vacuam apud Gm Theresiam de Gqiroshie
ob G Adami Jorzeyffki Ad Ordinem Locati fuisse Circa
Requisitionem offiam tam Gnis Kalowffki et Thuroffki
gm d Honestum Securitatem Nlm Nullis Violentias pose
gisse Gm Jorzeyffki autem Theresiam de Gqiroshie
ob Gm Adami Jorzeyffki RCVduam non Solum circa Impositi
nem Aresti Nlm Assistentes providum Josephum Szczurek
Nlm Aresti Nlm Assistentes non admittendo Hoc Arestum perinsse ved
Nlm Aresti non admittendo Hoc Arestum perinsse ved
um Jam Vacuam Jis Nlis Durabat in Medio Villae Eun
Vacuam aggredientes Jstis Nlm Epi Violenter Abrequisse
Cumq Jis Nlis sine Vacua abire Intendentes Gm Jorzeyf
ffkis Eunq ut Vacuam Amiserit Verbis Actionibus insurrexisse
Religiosi Vero Pes in propriam non Redarguti Esse Jgitur
Judex attenta Ejusmodi Inquisitionum obloquentia quo
ad alteratum Gi Pauli Jorzeyffki ptu Decernendum Esse
Jndebita Ejus Aggravatione Inspectis Enumeratis Nlis
Verbis ac Libris Juregitatione non posse Penas Ejus Jndebita
Jus Ejus Aggravatione Pensas Lucrari Arbitratur Quo
circa ad alteratum Pauli Josephi Szczurek Nlis non posse
Gm Theresiam de Gqiroshie ob G Adami Jorzeyffki
RCV. Penas Nlis d Enumeratas Evadere Sententiat
Decernendo quatenus Eas Jnultata Quinta Cattis Pa
superiorem in d Ffe Secunda post Gm Semi Corporis
Christi Dni ac Pa Venturae Ingrediat Epis Sessionem
spatio unius Septimanae Nlis Intermissis Continuet
in Eiusdem de Quinta Penam Duplicem 14 Mrcs ob Epi

Provido Joepho Szczurek Pbi Coram officio d actu
ff sub Pena Bnõ in Casu Contraventionis eius
Mandatum faciendo Publicando ad Quietationem Ejusdem
Solvd Judicio vero suo Cad Marcas per medium in
Jassy sub Districtu Argos et Regio Pecuniam Exten
dendo Enumerand. tam Actori Jõi Paulum Jozwaygski
attenta paritate Ejus Excessus qua d Religios Cõd
Considerad Cõd plenaria Executionis vine Penis mitt
Dõi Vigore.

Inter Jõm Ademum Camerarium Terrem Osprogdien Lorentem et Stanislaum
Filium Suscepti Act per Patrium suo et Parentis sui nõe pties. Jõ.
Adamum Malinowski Alexandrum Kaminski Paulum Obyrnski
Ejusdem nõis Kaminski Joseph Scherpsiam de Jgleiowskie
Dõi Adami Joseph Vidnam Cõi per Jõm Paulum Obyrnski
suo et alior Cõi nõe pties. Et Catharinam de Jgleiowskie Dõi
Joannis Lucich Vidnam Matrem Antonium et Augustinum
Filios Lucich Cõi pties. Compariens Terminum Partis Actoris per
Anteriss Dierum Judicij sui ripiente responsionis Inquisitionem
inter modernas Partes promulgatum Servatum Dividendo Instrum
Eidem Deinde ad Responsionem in Instantiam Inquisitionem stimi-
git exequiam in subsidium sententiæ Judicij sui Pars
Actrix Inquisitionis suas Lae in Causa Ductas reposuit Pars
vero Citata Inquisitioni Partis Actoris se subjicit exequendam
Judicatum offerri exposcit deinde ad Lectionem Examen Inqui-
sitionum Judm Condescendit qua lecta et per Singula punctua
diligenter examinata quandoquidem Judicio suo deduxit Ex-
stantem sub Arresto ex parte J. Galitzki Publicki Vidnam
super St. Catharina de Jgleiowskie Lucich apud J. Adamum
Publicki imposito Camerarium Terrem Osprogdien ripositio
per St. Antonium Lucich ejus Patrum auctoritati a Jmpro
Paulo Obyrnski ejusdem cum Curru rusticano tempore Eandem
St Lucich Matrem cum rebus ejus propriis et bonis Publicki
ad bona Obyrno ad Eundem J. Paulum Obyrnski evectis
per St. quoque Augustinum Lucich ejusdem St. Le

uicka propriam pariter sub Aresto existens de bonis Sieklu-
ki nocte eduxisse et G. Alexandro Kaminski pro quota Trium
Aureorum Hungaricarum divendidisse, ad Officiosam Requisitionem
Officiosumque Arestum ex parte Actorum conductum per GG. Zby-
sinski res, H. Lewicka Alexandrum Kaminski equam, Ejusque Paulum Goszczyn-
ski et Theressiam de Gąsiorowskie Goszczynska Sobiesmet
H. Lewicka ac ejus Vaccae praecipue per G. de Gąsiorowskie
Goszczynska fertiter exipiendo de manibus Mlis Vaccam
per G. Goszczynski extradi intendentem denegasse, per GG. Deni-
que Zbyrinski et Adamum Maliszewski requisitam de
HH. Lewickie satisfactionem denegasse, pro his itaque Delictis
commissis punibilis supraseros Inculpatos Arbitratur et Sta-
tuit quatenus GG. Paulus Zbyrinski Theressia de Gąsiorowskie
Goszczynska ac Adamus Maliszewski Turrim Castri praesens
Superiorem in et pro Feria Secunda post Festum S. Antonij de Pa-
dua in Ad praesens proxime ventura ingrediantur Ejusque Sessionem
GG. Zbyrinski et Goszczynska Spatio Unius Septimanae G. vero
Maliszewski spatio Trium Dierum sine Intermissione susti-
neant et expleant nec non in exitu de Turri G. Zbyrinski Jus
G. Zbyrinski Poenam Duplicem Gsa Goszczynska Similem
Poenam Duplicem Gsus Denique Maliszewski Poenam Simpli-
cem quatuordecim marcarum Polon. Parti Actorum sub Poena
Bonis in Casu Contraventionis circa Madnem in Ibidem
faciendam Publicandae exolvant Judicio quoque suo Earundem
Marcarum per medium sub Distincto Rigore ex Registro Poe-
nalium extendo impertendo, Pro Eodemque supraspecificato
Termino Ingressus in Turrim GG. Zbyrinski Goszczynska et Mali-
szewski G. Zbyrinski res Ejusdem H. Lewicka G. Alexan-
der Kaminski equam Ejus propriam per Fikum disven-
ditam G. Paulus Goszczynski et Theressia de Gąsiorowskie
Goszczynska Vidua, Solammet H. Catharinam Lewicka
denique GG. Zbyrinski H. Antonium Lewicki Maliszewski

Heresis

A. Augustinum Lunicki Comparend et stabiend, res A. Lunicka propria eguard ac Solemned A. Cathe sinam de Jaxiorowskie Lunicki Officiales Arresto per Mtrum Josephum Szaniawski de Sulkali Gran. act. Offij Quey q. 13. Mensis July ad Elapso 1709 ex quentos Actibus extradand, A.A. quoq; Antonium et Augustinum Lunicki statuendos quemq; Magis Magn per Mtrum Brigitta Magna ante Cancellariam Offij Quey Castigandos determinad facturi essent Sed omissa omnia sub Pœna Bannis sajer quoq; Contraveniente in Eadem Termino circa Modum faciend Publicand &c.

Inter D. Stanislaum Trembinski Dnum ac A. Silvestrum Villatorem ad per Gnr Trembinski Suo et Villatoris nrō ptō et quoniam Stndmus Constantinus Zboiński Cancellarius Cathg Plocens Dnus et Dr. Gregorius Paulus Canonicus et Silvester Jakubiali de Vrnis Suntorus Sabbati proxime ni Trnō Disgpearond et se Tendemnare permittent proindeq; Repugnare Eid nequiverc Violentiam attentatar permittitus Tendemnaō ad quam publicand additus Mlis Judicis Publicand

Inter DD. Stanislaum Trembinski et Victoriam de Sawtowskie Invicem Congēs tum Felicianum Zabrowski Silvestrum ad annial Villatores Aud. et Citand per Stanislaum Trembinski Suo erabid nrō ptō D. Stephanum Parentem et Matthaeum Filium olicem Lunskie Citat et Aud. per eund Parentem Suo et Filij Suis nrō ptō D. Michaelem Malanowski Citat ptō Eadem Cattonē Etium Felicianum respecte attentatar. Violentiad Suum ad Judicē edita Deidemq Controversijs Etium et Aud. Reubcerian esse Inquisitionem ad Contenta Trnō et Prouid Etium tam ni Deductionem quam emendationem Objectō ni Sequens Judicium Suis dueno Consēd Tento

Inter D. Thomam Wierzbinski Aud ptō D. Antonium Zochowski Cid ptō Prouidam Cattonē adinventō Eadem Citat a Trnō Vic Aud. Libergam presentand

Inter DD. Joannem et Martianum Invicem Congēs Parentes. Laurentium et Petrum Nepotes

Inter DD. Valentinum Zottowski Pal. et Sophiam de Duntow Ejus Conjugem ad

per Mariam Dnam et Centrū Clue und pttes Gr Josephum et Franciscam de Dreggielewskie Invicem Conjges Parentes ex Barbara Sibilla Zollerowskie tum Casimirum Obrębski eiusq Gr Barbane Zollerowskie Mariam alias Invicem Conjges Cdt per Gr Casimirum Obrębski Suo erarior Cdt nne pttes tandem non Sunt Inter Gr Bartholomeum Bethowskie actr et Cdt pttes Gr Adamum Szathowskie Cdt et acte pttes Judm Terminus Diem utrag per Decreta Injuncta Gro Bethowskie adductionis Testium utriq veroSth Reproductionis Inquisitionum prae Conservatis Deinde Quoniam Gr Bethowskie in productis Testibus perficiens ex Duab Jam Inquisitionibus Judicatum pferri Utrag Ptes Exposuit Reponant Juxta Inquisitiones suas Tidg in Instas Reposuerunt Igitur ad Latationem Earg Inquisitionum Judm Ane fuit Quibus Lectis et Diligenter perpensis et Examinatis Quoniam Judicio pro Deducitur et quid Quod ad Actoratum Gri Bethowskie Cons Szathowskie pmotu Gr Szathowskie Cdt Stante Cdt Lis ipse Certis Indicij per Eundg Gr Szathowskie Gr Bethowskie Quanto tribus Viribus per Jusum Ese Jam andeor quod ad Actoratum Gri Szathowskie Cons Gr Bethowskie pro stituto Eundm Gr Bethowskie Cdt adversus Gr Szathowskie Cdt Rovers in Pasuris pasey Eundm sine alla Rne Juste stase aggravasse Convincisse Cumq Eandm Injuriam Gro Szathowskie per Gr Bartholomeum Bethowskie Illatam Gro Szathowskie per Gr Duplicia Epistm Gri Szathowskie Dnus per Amicum Dnum tiarem Gr Bartholomeum Bethowskie Circa Eandm Negotiationem ad Parendum Epis fuit Gr Szathowskie verbis Literis per Testium Obductione Coram actis Judicibus Plog in Kamieniu Die 9na Mensis Junij Cdi Elapsu 1789 per Gr Szathowskie Circa Interpretationem Cons Gr Bartholomeum Bethowskie facta Eundm Gr Bethowskie Convincionem in hanc Obductione specificat Gr Szathowskie Injuriose et Eiusmodi Juxta Expositus non Sopere utriq tam Gro Szathowskie quo Gri Bethowskie Damna Evadere

131

Sententiae Decernendae Quatenus Jus Gri Betho
wski et Szathowski Turnim Castri Pss Superiorem
in et p fra 2da pt Vm Sme et Indiis duae Vini
tatis Ao Pss Ventura Ingrediantur Ejusq Sessi
onem G Bethowski unius Septimanae Jam vero G
Szathowski trium Dierum Spatio sine Intermissione
Continuent et Expleant in Exitu vero de Turni
Gri Bethowski Jus Gnus Bethowski Gro Szathowski
Poenam Triplicem 14 MMPol in Judicio in Eandem
Poenam Taxam Concessionum in suprascripta
Obductione Expressam Jam autem G Szathowski
Gro Bethowski Poenam Simplicem 14 MMPol
Coram Officio et Actis Pss Jdq sub Poena Bnis
in Casu Contraventionis tam quo ad Sessionem
Turnis qm Solutionem Mag etiam Distinctim Pu
blicanae Solvant et Realiter Enumerent Judicio
vero suo per Medium in Instaq sub Distincto Ri
gore et Regro Poenalium Extendendae Importent Dt
Inter Gm Valentinum Miłodroski Actt et Citt pltr Gm Joannem Bro
nowski Citt et Actt pltr Judm Tmos Ptum utrumq per Decra An
teriora injunctae adductionis Gro Bronowski Testam et Repositio
nis utriq Pti Inquisitionum Conservatt Decidendae insistendae
Ejus Decretis ad Instantaneam adductionem Testium Gm Bro
nowski Stringit Quoniam vero Jus Gnus Bronowski in Eductis
in Anterioris Cadentia Testibus persistit Reponant Itaq
utraeq Ptes Inquisitiones suas in Anterioris Cadentia Edu
ctas Jdq in Instaq Reposuerunt Igitur Judm ad Lectionem
Eadq Inquisitionum Accessit Quibus Lectis et per singula
Puncta Examinatt Quoniam ex Ejus Inquisitionibus Pla
ne Deducitur et quidq quo ad Actoratum Gri Miłodroski Cor
Gm Bronowski formatt Gm Bronowski obeundae Servitia apud Gm
Miłodroski saepenumero Excusandae se quoad Morbo a Laboribus

Desiisse

Decisse per dd Decanum Gnoro Middrosli in Labenibus
a se promissis fuisse Sed pro Eod Decano Gn Mi[ddro]
sli Circa Expirationem Sentiad Gn Bronoffli ejus
ex Desinita Mercede Detrunc[ata] Jam vero quod
Adoratam Gn Bronoffli Con Gn Middrosli Substitutu
Eund Gn Bronoffli peregnitando per Villam Kwalewo
adm Gn Middrosli Antecessum Jurium Dnium Causa Rei
pienda Hodie apud Jpsi ejus Alienationem sui a Ser
vitio Ejus Relicti, Passandi Causa Gn Vero Middrosli
Loco Ejus Jtaq Hodie Extraditionis Eund Verbis Levi
bus Comminationes palasse, Conussisse Ge
nibus Conuel casse & Oppressisse Igitur Judex attentia
Ejus modi Jnquisitionem obloquentia in Adoratu Gn
Middrosli reptu Bonificationis Decisse in Labenibus pmo
& Considerata Detunciatione et Mercede Gn Bronoffli
& Eoes Decani Jnsompetenter agere Hanc Gn Mid
drosli Declarat ad Adoratum vero Gn Bronoffli Su
bilem Gn Middrosli Dimittendo & Statuit Quatenus
Ges Gn Middrosli Turim Castr Hs Superioritem ir
& fra Dca pd Dm Fn Nattis S. Joannis Gazetta
Ado Jd Jpsius Ventura Ingrediatur Ejus Sessionem
Spo Unius Septimane Continuand & Expectatiu
Edta vero de Quib Penam Duplicem 14 Mrkor
Coram officio & Actis Hs sub Pena Gnli in Casu
Contraventionis Circa Mationem faciendi Publicand Gno
Bronoffsi ad Judicio vero jus Edi Marcad per medium ir
Jnspath sub Distincto Regne et Regio Penalium Et
tendendo Enumeret D V. tam quo ad Sessionem Turin
quo Locationem Marcad

Inter Gs Joannem Parentem & Josephum filium Executor Testamenti
Commissarium Regis Paulum Patentem & Joannem filium Regio Jure
Ads & Cds per Eund Gn Joannem Konopsli ex & adhuc Ads & Cds rmi
plis Gn Antonium Middrosli Cs & Ads Judex Terminum utrique
ulla alium in eam Judicatis Dandum & per Decretum Ansponde Dandum
& Tenendum Jnsistentes Ejus Decimi Tenuis Rei Tessere jus ad duxit

et Inquisitiones suas adimplere dcj in Justar Addunid Egi
Edwardi Gri vers Kenybery d Rogiensky in Edmd Adiungne
Testibus Inquisitione plene punct Reperiend Ejit Capt Inqui
sitiones Instantanee Reposuerunt Ejit Satisfactione pcj her
in punctis Declarand ad Vectionem Repetend Inquisitum Quesit
Quibus Lect d per singula puncta perpensis d Examinatis hu
iusmodi Judicio Jus Deducitur d quia quo ad Allegatum Egi Kenyb
shich d Rogienskich Cur Gri Meddrossi primo Eundm Gri Meddro
ssi Dti Gri Johannem Kenybshi Patrem tempore Mortis eius per
suasione, dum Egs Gro Meddrossi Gro filio suo ut a Regis Ju
stitia fugeret Decinerent sine alla Rne Colapho sape dcm
vers ad Allegatum Gr Antonij Meddrossi Cur Superscripti Egi Kenyb
shie d Rogienski Justitiar Egi Kenybshie d Rogienski advehen
ad Tabernam Rgis Probo perducte ubi Gri Meddrossi Merabatur Jud
primis Gri Rogienski Gri Josephum Kenybshi in Gri Meddro
ssi interuentu pe alios post eisdm ad Pugnandum Gri Meddrossi
ut Desinerent ab Eius Intentione non Cessabt Quinimo Eundm
Gri Meddrossi Infestabe aggravabe oppressibe Conculcabe
Obrangerabe vexabt Dilacerabe Gri Duci Kenybshi Patri
suo filio pro Exhibitionis Eundm ad premissa simulabe dcm
in ie mul Ds Actr Gri Meddrossi Lesibe Diffamabe d pris
Stagne Inquisitionibus Debitis non Cessabe tam Gri
Meddrossi quo d Egi Kenybshie d Rogienski Penas Pecu
niarias Criminales Evadere tentabat Decernend Quatenus Jud
Juratis patet Tenim Capti Egs inquirerent in d Cta d Ds
ti Gri Sumē d Judicialē Limitatis Ad Egs principalem
tura Progrediendū Egsq; Lesio vers Gri Meddrossi Primus
Juramen Egi Kenybery d Rogienski nomine Cepturam d pe
tit eine Interminum Continuend in Esetu vers de Dum Egi
Kenybshich d Rogienskich Quia Egi Kenybery d Rogienski Le
gue Exhibende Gri Meddrossi per Penam Duplicem 14m
Sol Jam vers Gri Meddrossi Gri Joannis Kenybshi Penam simi
plicem 14m Sol Coram Officio d actis Ds Jud Penas
Pecuniarias in Casu Contraventionis tam quo ad Lesionem Jurisdi
quo Solutionem Marcar[um] ... dcm Distinctum Publicam Solvend
Judicio vers Jus Eadm Marcam per Medium in Justar Jud
Distinctū Regiæ ac Regiū Penalium Extendend Omnes Im
portant Ds Vigere

Inter GG. Valentinum Parentem Simonem et Mathiam Filios Zołto-
wskie actum per Gnum Mathiam Zołtowski Suos Parentis et Fratris
Suorum nomine pttr. G. Paulum Kurowski Cito et pro indebita
vexatione actum per G. Leonem Smolenski Comparentem Tenuum
Ptis actum Citum per antemus Decretum Judicij Sui injun-
ctae repositionis Inquisitionum prolatum Conservatum
Decidendae in Satisfactionem eiusdem Decreti Teneri Ptes
utrasque tam in Deductionem Obiectorum quam in emen-
dationem Inquisitionis Suae in antecedenti Cadentia
eductas Idque in instantia Reposuerunt proinde Sa-
tisfactione in praemissis adinventa ad Lectionem
harum Inquisitionum Judicium se Contulit quibus
latis et per Omnes Circumstantias Trutinatis
Quamque quidem ad actoratum GG. Zołtowskich Conc. Gnum
Kurowski institutum Sat lucide Comperitur. Jm
Paulum Kurowski Inventarii noctu impulsis Damna
plurima GG. Zołtowskim intulisse Inventaria GG.
Zołtowskich ex Pascuis Communibus uti in Vicinitate
delitis depulisse et pascere denegasse et ~~[illegible]~~ Sanctissimis tempo-
ris cosa GG. Zołtowskie multoties laesisse Fragro
Concutere Minasse per Lsam Contem Lbi Nico-
laj in Possessione G. Pauli Kurowski existentem laesi-
ones varias cum Summa heneris Nobilitaris Deni-
gratione propallasse requirentem GG. Zołtowskie de
praemissa injuria justitiam per Gnum Paulum Kuro-
wski non administrasse pro his itaque per Gnum Kuro-
wski Delictis Commissis non posse eundem Gnum Kuro-
wski Sine poenis evadere Judicium arbitratur
quinimo eisdem Subesse declarat Decernentem Quan-
tenus. Jam G. Paulus Kurowski Tenuum Cassi-
Plocensem Superiorem in et pro feria Secunda
post Dnum Cantate anno praesenti ventura ingre-
diatur eiusque Sessionem per Spatium Trium
Trium Dierum Continuet et expleat nec non in eg-
gressu de Tenui poenam Duplicem quatuordecim

quatuordecem Mar. Polonicalis Coram Officio et actis praesentibus
Sub Poena Baiuns in Casu Contraventionis Circa
Mutuum tam quo ad Sessionem Iunicam quam So-
lutionem Mar. faciendae publicanae G. G. Zołtowskim
Solvat et enumerat. Nihilominus Ja. G. Paulus
Kurowski pro incontinentia Contra Lbri Francisci
Poenam Simplicem Quatuordecem Mar. Polonicalis
Suprafatis G. G. Zołtowskim in Trno et Sub Rigo-
re quo Supra Judicio autem Suo cadere Mar.
per medium in instanti Sub Rigore Solito exre-
gestro Poenalium publicanae "exolvat" Quo autem refert
Actoratum G. Kurowski Cenae G. G. Zołtowskie pro
indebita vexa institutum Quoniam per Inquisitio-
nes Ejusdem Kurowski inculpatum esse probatum
Proinde Poenas non posse lucrari arbitratur D. P. Mar.
Comparens G. Kurowski ad Judicia Tribunal. Rni Ponicoviae admissa
Jnter Jm Antonium Zochowski Act. pller. Jm Thomam Wierzinski Act.
pller. Comparens Terminum Act. cenae Ac respectu solutionis Sum-
mae Jtemdia Sortis bonis Zochowo debitae tum beneficatio-
nis Jtemdi praetensionum ac in alijs circumstantijs cum
ad Judm. ad Dividendum necessariam esse Condescensionem ad
Jtemdum bonis Zochowo Ecclesiasticum Judicij sui aut GG.
Thomae Kowalewski et Caroli Turowski loci praesentis
Burgrabiorum Captato tempore praeviae de adventu sui tem-
pestive facienda Acisatione mutuo partium sumptu
condacendorum adinvenit quod Judm sive GG. Burgrabij
aut Unus Mus Judex vel Burgrabius Condescensarius
Comportationem Contractus Jtemtarij inter Partes initi
injungit quo Comportato de desolatione sive reparatio-
ne Aultis vel deperditis inseminationis cunctisque Partium
praetensionum inquirit investigabit Inquisitiones perato-
rias si opportune videbuntur expediet, juramenta excipiet
Solutionem Summarum cui et quo juste provenerint

injungit

Inquisitiones vero denuo obligatae et Rubri extradentur Datarat.

impingent Indictiones resolvent Partesq in Omnibus et Sin-
gulis praetensionibus nihil intactum et irresolutum re-
linquendo finaliter decidet Dispudicabit et moderabit
cujus vel quorum Decisioni Partes parere acquiescere
ac Judicato obedire sub Poena Bonis illo in Termino Con-
descensionis super Parte Contraveniente Publicandae Debe-
bunt ac tenebuntur Lucta Poena Septem Marcarum
Polon. Parti per Partem Compensanda Judicio quoq
seu Tolliae in Instanti ab Utraq parte praxi Juris
inserendae Pro quo Condescensionis Termino Partes quos
Voluerint et negotium poposcerint adcitent adcitandae
simili sub Rigore Comparent et Judicatum Pati-
antur DPV.

Inter Jm Andream Smusinski Act. pller. et quoniam Gsi Andreae
Zalęski et Marianna Kozierowska Juicem Cengis Citt. praesentem
in Termino disparent et se Condemnare permittunt inde super
Eisdem Cellis disparere Ratione non Solutionis Summae
Mille Ducentorum fl. Contraventionisq Scripto per
mittit Condemnat ad quam Publicandae addit Mlis
Publicat.
Judlis — —

Inter Jm Franciscum Jaczynski Act. pller. Gsi Ignatium Bru-
dzeinski et Vladislaum Przeiszewski Cit. per Jm Josephum
Lukowski Comparens Terminum Actorum Lit. Respectu Attu-
latae Violentiae Suum ad Judm edit Decidendo necessa-
riam esse Inquisitionem ad Contenta Termini et Protestationem
per Partes Utrasq tam in deductionem quam emendatio-
nem in Sequenti Judicii sessio educendae censet Zl.

Inter Tamatum Joannem Sucharski Civem Plocen. Act. pller. MM.
Parcuratium Karniewski Dapiferum Supreen. et Wci praesentem
Vice Capricum Antonium Subjudicem Terrae et Gregorium
Vice Notarium

137

Vice Notarium Crez. Plocz. Fratres inter se Germanos Woźnickie
nec non Gregorium Thomam Stanislaum Helenam Rosa
liam et ~~Justinam~~ Christinam Minorennes Kleniewski et Mtis Josephi
Kleniewski Venatoris Plocz. Filios et Filias idq. Coram Sub
delegato J. Leone Smolinski Bld. ad Causam Mtis Vice
Capitis assumpto Actis per Jm ~~Paulum~~ Leonardum Chmielewski
Terminum Adiris eorum Citta. pro solutione quotae Triginta Qua
tuor fld. grossi Quindecim Polcz. pro Calcamentis per Actis
et Mtis Kleniewski datis debitae Registri Comprehensae
suum ad Judm editum Dividendi siquidem Causa praesens
post Demortuum Caput et Mtis Kleniewski seu in Judicio
promovetur Ideo Comprobet Idem Actor Realitatem sui
praedictae quotae quod sibi nullo modo est beneficiata idq.
in instanti praestitit ~~sup~~ super Eandem quotam Trigin
ta Quatuor fld. grossi Quindecim Polcz. proinde Judm
hanc quotam pro liquida Agnoscit et quoniam Compa
reno Partes Citta quotam Eandem de Manibus Mtis
Gregorij Woźnicki perceptam Eidem Actori in Judicio
et persolvit Ideo ~~Liber~~ de Exoluta Eadem quota
Pars Citta praesens Decret quietat.
Inter Tamat Josephum Boether et Constantiam de Slepkowskie
Juricem Senior et quidem Centen in Assd. J. Thomae Jud
kowski Act. pller. MM Pancratium Karniewski Dapi
ferum Sieprecz. et Vice Capitaneum loci Praesens Antonium
Subjudicem Terrae Gregorium Vice Notarium Crez. Plocz.
Fratres inter se Germanos Woźnickie Tutores, nec non Gregori
um Thomam Stanislaum Helenam Rosaliam et Christi
nam Minorennes Kleniewskie et M. Josephi Kleniewski
Venatoris Plocz. Filios et Filias idq. Coram Subdelega
to J. Leone Smolinski Bld. Cit. per Jm Palam Sul
kowski

Lewski Comparens Terminum Act. cum Actis pro Solutione Summae Centum Quinquaginta quatuor flor. Grossor. Duodecim Polon. per ad M. Josephum Klenicwski Minerennium Parentem Act. Debitae Suum ad Judm. editum Decidendae Controversiae Partium exauditis admissibili Zamata Boetherowa ad Comprobationem Juratoriam admovenda statuit quatenus hac Rotha pro Summa Centum quinquaginta quatuor flor. grossor. Duodecim Polon. nullo modo sibi est beneficata pisteq. a Successoribus Ejusdem ad Mu. Josephi Klenicwski sibi debet Comprobet idque in in instanti et addit M. Judlis ad pronuntiandam Justa Rothan praestitit Eadem Zamata Betherowa qua Actu Comprobatione Statuit Judm. Quatenus Pars Actor seu potius M. Gregorius Woźnicki bonorum Minerennium Regionem Labens Summam praedictam Centum Quinquaginta Quatuor flor. Grossor. Duodecim Polon. in et pro Vigilia Festi Nativ. S. Joannis Baptistae in Ao. praesenti proxime Ventura Coram Officio et Actis Officij praesentis sub Poena Bannis in Casu Contraventionis circa Mandatum in Jsdem faciendae Publicandae Act. Solvad. Lucta Poena Trium Marcar. Polon. Parti in Tenore et sub Rigore supraseriae Judicio quoq. suo Actus in Judicato praxi Juris Solvendae.

Inter. Jm. Martianum Wołowski Act. pller. MM. Tutores ac Successores ad M. Josephi Klenicwski Act. supra, ac Coram Eadem Subdelegato Act. supra per J. Paulum Chmielewski Eandem reiat. Causa praesens ad sequens Zl.

Inter Infrd: Marcl. Moskowicz Mercatorem Plocen. Act. pller. MM. Tutores ac Successores ad M. Josephi Klenicwski

Act. supra

ut supra ac Coram Eodem Mo: Subdelegato ut supra
Cittis per Jmd Paulum Pulkowski Comparens Terminum
ad eas Cittem pro Solutione quodarum Unius Centum Triginta
fl. Grossos Quindecim Polon. reversus de Manu ad Mci
Josephi Kleniewski subscripto assecuratae Alterius Cen-
tum Quadraginta Quinque fl. grossos Septem et me-
dij Unius Polon. Registris specificatae pro Mercimonijs
per Eundem ad Mi Josephum Kleniewski perceptis debitae
Suum ad Judm edit Decidendae Controversijs Par-
tium Exauditis non agnoscente Comparente Partis
Cittae Summas Easdem Statuit Judm Quatenus Idem
Infidelis Marek Moskowicz Realiter Summas
supradictas Rotha pro Summae Suprasend nullo
modo Sibi Sunt benificatae, justeq. a Successoribus
praedicti ad Mci Kleniewski sibi provenient ad Rodale
in Prosecucha Plocen. Comprobet idque in Instanti
Comprobavit, Qua Attenta Comprobatione statuit Judm
Quatenus Successores Eiusd. ad Mi Kleniewski suppo-
tum Mi Gregorius Woznicki Vice Notarius Loci praesens
Tuter benedq. Minorennium Regionem habens Sum-
mas Easdem in Unum junctas efficiens Ducentas
Septuaginta Quinque fl. Grossos Viginti Duos ac
medij Unius Pol. in et pro Vigilia Festi Nativitatis S. Jo-
annis Baptistae in Ad praesens proxime Ventura Coram
Officio et Actis Officij praesens sub Poena Bannis in Casu
Contraventionis circa Mandatum in Ibidem faciendam
Publicandae Actori Solvat Lucta Poena Trium Mar-
carum Polon. Parti Actoreae in Terminum ac sub Rigore
suprasero Judicio quoq. suo Exaudiendo Totidem

in

in instanti praxi Juris solvendo DD.

Inter. MM. Gregorium Stanislaum Thomam Helenam Ro-
saliam et Christinam Minorennes Kleniewskie tum
Pancratium Karniewski Dapiferum Supremum Vice
Capitaneum loci praesentis Antonium Subjudicem Terrae
et Gregorium Vice Notarium Crac. Plocensis Woznickie Cerunae
MM. Kleniewskich Tutores Ceram Subdelegato
Eodem ut supra Acto pro J. ~~Paulum Sulkowski~~ Dominum Woznicki
Infid. Abraham Szymanowicz Tabernae in bonis
Ciołkowo Major Sitae Arendatorem Citatum alter. Compa-
rere Terminum Partes Actionis eorum Partem Citatam pro Solutio-
ne Summae pro Arenda Cremati quam pro Cerevisia Curiali
disvendita provenientem suum ad Judicium edit Decidendo necessa-
riam esse Condescensionem in Ordine subsequendae Li-
quidationis ad Fundum Bonorum Ciołkowo Magna
~~Judicij~~ J. Pauli Sulkowski Bld. Capitato tempore
pria de Adventu sui tempestive facienda Acusatione
mutuo Partium sumptus Conducendi Adinvenit Cui
Jus Burgrabius injuncta Compensatione Registrum
Dolia Cerevisiae ad fata et M. Josephi Klenie-
wski disvenditae elucidanda tum Contractus Arenda-
torij ac querimonia seu et Reversuum ad Causam
praesentem pertinentem Partes Obliquidabit Solutionem Sum-
marum cui et a quo juste provenerint impingit Jura-
menta pro opportunitate negotij excipiet Termini Praefigit
Rigores annectit Totamque Lane Causam ad Contentum
Termini et Documentum Partium finaliter Decidit Dijudi-
cabit et moderabit cujus ~~[illegible]~~ decisionem Partes
parere acquiescere ac Judicato Obedire sub Poena

Bonis

Bonis illo in Termino Condescensionis super Parte Con
traveniente Publicandis Obstringunt Pro quo Conde
scensionis Termino Partes quas Voluerint et negoti
um poposcerint adiciendi adiectandis simili sub Ri
gore Compareant et Judicatum pateant D. V.
Leo Smolinski Burgr. Cron. Plocen. ad Causas
praecedens in locum Mfii Pancratij Har
nicowski Dapiferi Siemscen. et Vice Capita
nei Cron. Plocen. assumptus Subdelegatus
Inter JJ. Josephum Bld et Clementem in Exercitu Nationali
Comilitonem Fratres inter se Germanos Pepłowskie Act.
per Jm Josephum Pepłowski suo et Fratris sui nne
pller. Gros Antoniam et Conegundim de Kwaniborskie
Juriam Conges Parentes Alexandrum et Albertum Fi
lios Bartolty Cit. et Act. per Parentem suo et Filii
suo nne pller. Terminum per Reiectionem Causae praesentis
intermodernas Partes Conservatum Duodecim Juristarum
Anterior Dum Inter modernas Partes promulgato
in juncta Adductionis Testium statuit quatenus
Partes Testes adducant et Inquisitionem suam
adimpleant Adducunt Testium Testes JJ.
Pepłowscy et in Tribus Testibus persistunt Pan
ven Cresi quoque Bartolty in Eductus binis Te
stibus similiter persistunt ideo Tandem Inquisi
tionem in sequenti Tradentes Judiciorum suum reperiant
Inter GG. Joannem et Martianam Juriam Conges Parentes Lauren
tium et Petrum Filios Goszczyckie Act. et Citat. per Jm Joan
nem Goszczycki Suo Centis ac liberor. Suor. nne pller. GG.
Stanislaum Parentem et Simonem Filium Dzierzano
wskie Cit. et Act. G. Rosaliam de Kruszewskie ausae G. Stani
slaj Dzierzanowski Contem Matrem Gasparum et Mathiam

Filius Dzierżanowskie ads per eundem Jm Dzierżanowski Parentes
suos et Supradictos cuis et Citatis nne ptte Judm Annó et Diem
per antenora Dnó Judicij Sui portat. Crácová Deidonis
mijench reparatas ad duxa et exponens Inquisitionem Annexat
portat. Deidonis ni Satisfactionem Civis Dueñs Statuit
Judicium. diuturnus Vres interessagens adducendo Testes
et Inquisitiones Suas. reperiant id que ni minus tanq exponia
ad duxerend. et Inquisitionis Suas reposuerunt. pr et
Judicatum ex Civis proferi efflagitant Vnde Satisfactionis
ne premissis Declarata. ad Lectionem harum Inqui
sitionum ni Maturis Actoratibus deducta. Judm auscul
tatis. lectis et Matures perpensis ex Testimonio Quando
quid ex Civis Inquisitionibus et quid quo ad alterata
Jo. Joannis et Martianna Invicem Longum Parentes.
Laurentij et Petri Filius Dzierżanowski Cives Jo. Stanislaum
et Rosaliam Dzierżanowskie Conjuges Dzierżanowskie
wskiui Parentes et Simonem Filium instituentes Sat
tuit de Competentia pro Jo. Dzierżanowski communem
ni annabilis Sessionis temporibus Vices. et Contenti
nes. Cum Ozis Jozwicki excitasse. Lesiones varias hanc
ven nobilitatem denigrans. Multipliciter propallasse
Certo tempore Cum eubreta Framea per Jm Dzierżano
wskiui per eitem. ad Domum Jud Jozwicki ni pe
Amicos. sistiperetur. passus. Suos Minist Dise
dens Jm Jozwicki ex Cypido Stimulo per Jm
Dzierżanowskiui Oppimere ac Cenutere attentasse per
venias. Jo Dzierżanowski Parentis ni Jm Jozwicki
Conten propallationes causa Cum mainto Dis ardis
exhibisse ad extremum alio tempore. Jm. Jozwicki Parentes
ex Campis Properans per Jm Dzierżanowski Parentes
viam Obediss cum Lesisse per Jm ven. Simonem Filium
premissa audiens Cum Videntibus ni auxilium Parentis
sui exercuisse tunc temporis Jm Jozwicki ne Ei aliqua
fiat injuria per pedes Se Salvasse. Duo autem referd.
Actoratum Jo. Dzierżanowski Cum allegato Jo. Jozwicki
promotum. gravia quendo quid ex Inquisitionibus. Lucidan
ter patet. Jm de Kłyszewski Jozwicki. Jo. Dzierżanowski multo
pes Cum libens Suis Lesisse per Jm vens Jozwicki mentes.

eius modi ausus temerarios non ut perasse Damna Inventa-
rijs Suis abnuitem intulisse Ligna ex hortophorio accessisse
aliasque Inconvenientias per GG. Gozielkie GG. Dzierzanowskim
adimplisse Proinde Judm prohis Sibi ~~ac~~ percutis Violen-
tijs non posse tam GG. Dzierzanowski Parentem quam Simonem
Filium ac GG. Gozielkie Conges Poenas evadere quinimo
eisq Subesse Declarat Decernendo Quatenus tam
GG. Dzierzanowscy Parens. Cum Filio quam GG. Gozicy
Conges Turrim Castri Plocens Superiorem ni et. pro
Feria Secunda post Dm Cantate anno praesens ventura
Ingrediantur eiusque Sessionem ex quia G. Stanislaus
Dzierzanowski Parens. Spatio ~~[illegible]~~ Duar hebdomadar.
Jam vero Simon Dzierzanowski Filius Spatio Trium
Dier. Gnosi autem Gozicy Conges Itae Spatio Trium
Dier. Continuent et expleant. Nec non in egressu de Turri
altefatus G. Dzierzanowski Parens Poenam ~~Duplicem~~ Quadruplicem
Gdvero Simon Dzierzanowski Filius Poenam Simpli-
cem Quatuordecem Mar. Pol. ~~[illegible]~~
~~[illegible]~~ GG. Gozielkim Congilus. Jam autem GG. Gozicy
Conges eisq GG. Dzierzanowskim per Poenam Simpli-
cem quatuordecem Mar. Pol. Coram Officio et Actis Prae-
sens Solvant et Realiter Sibi enumerent. Facturae
Sunt Partes praemissa Omnia idque Sub Poena Bacinis
in Casu Contraventionis Circa Maenem tam quo ad Sessio-
nem Turricam quam Solutionem Mar. Coram eoq officio
publicanae DDP. Concussiones vero Sibi illatas et inflictas
In Sequens Judicium Suis Comprobent. &c.

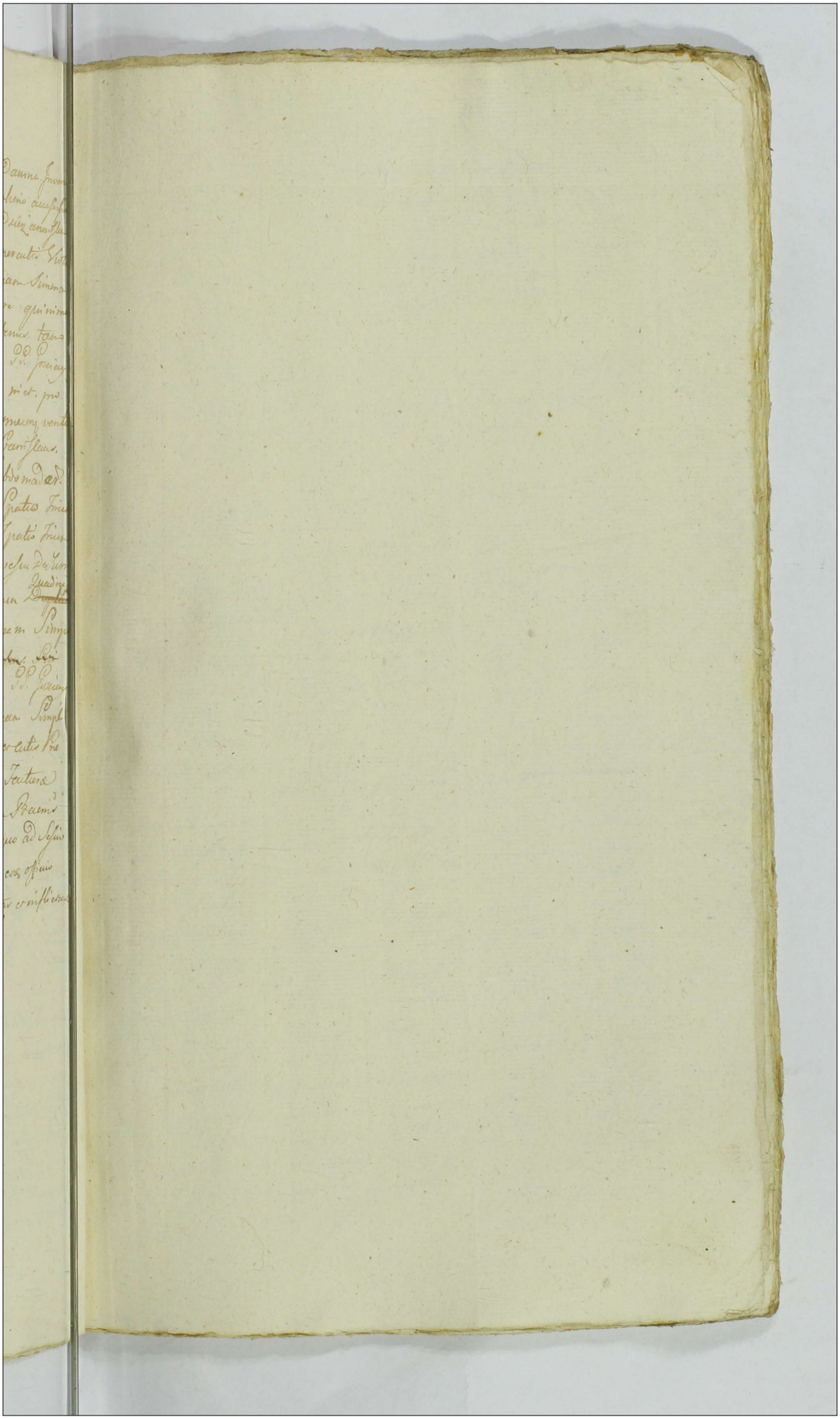

Actum in Castro Plocen. idque in Determinio Judicior. Crem. Capitis Plocen. Sabbatho post Dominicam Misericordiae proximo Scilicet Die Vigesima Quarta Mensis Aprilis Anno Domini 1790.

Coram Mtis Paneratio in Karniewo Karniewski Dapifero Siepcen. et vice Capitaneo atq. Josepho Lempicki Notario Crem. Capitis Plocen. officialibus Juratis.

Inter Gm. Franciscum Trembinski Actorem per Gm. Josephum Lubiński Gsos. officiales loci praesentes adcitatos per Gsum Petrum Sokolnicki. Teneri Ptem. Actorem docere Ptem. Citatum de Sufficienti ac plenarie perducto processu idq. in instanti Quoniam vero Pars Actorum Decretum Judicij officij praesentis die Vigesima Secunda Mensis Februarij 1790. Anno Inter se Actorem ab una et Mtum Joannem Cantium Bulowinski vexilliferum Exercitus Nationalis Rni, Quo pro Re Actorum Solutio Summae Novem aureorum hungr. et Florenorum Novem Pol. atq. Litis Poenae Trium Marcarum Pol. Citatum est demandato. tum Condemnationem in Trno Satisfactorio vigore Ejusdem Decreti Circa Mationem Coram actis praesentibus die 29 men. Martij Anno Currenti ~~facto obtento et publicato~~ ratione non Solutionis Supradictae Summae ac Litis facto obtento et Publicato denique Relationem Editae Citationis pro obtinendo Decreto Executivo per Mtem Rni Gnalem Providum Ignatium Karasiak de Rudowko Authum et Juratum ad Bona Kuchary die Secunda Mensis Aprilis anno ut supra exportatum Coramq. actis praesentibus die et anno ut supra recognitum reponit Ideoq. de Sufficienti processu Ptem. Citatum Jurewicz docet, Judm. itaq. Partis Actorum Jurewiczey Experiri prosequi procedere respondere et mox directe respondere mandat in directa responsione decernit Quatenus Gsi Josephus Mlicki et Mathaeus Lisowski Burgr. loci praesentes vel unus Eorum ad primam Ptis Actorum Jurewiczey requisitionem Decreti praesentis Exhibitionem Bona Kuchary vel Inventaria aut res mobiles proportionaliter Suprascriptae Summae ac toti processui Correspondentes tradant et dimittant

145

seu tradat et dimittat quam Traditionem nemo sub
Penis juxta resonantiam Legum Impugnare Guerras
Conducere Tumultus excitare audeat presumatq; D.D. Vigiu

Inta Quam Antonium Niedwitti acta per Gm Leonardum
Primelwitti Gen Paulum Niedwitti alq; Mariannam Mi
norennem Item Niedwitta Ctr per Gum Joannem Sno
witti Gen officiales loci Gry ad citat per Gm Petrum Blotnicki
tenen Item ad Juratum debere Item Ctr Jurem de
Justitia ac plenarie prosequta Processu alq; instan Et
quoniam Pars Acta Decimo Judicij Hujus Gry die
vigesima Secunda Mensis Februarij anno labeq; Inter
se acta ab una d Gm Salomeam de Justitia primi Actor
Gi Joannis Uminski Burgi Cracov Clar 2di vero ab Gi Joannis
Niedwitti Item Burgi Cracov Clar Rei Conten Videlicet
Ctr ab altera latum Quo Solutis Summis decem aureor
hungr Juxta Gonetas alq; Lustr Pienz Trium Marcarum
Gen pro re acta Soluj et Demandat. tum Condemnat
nem in Judo Satisfactionis vigore Gjus d Decri Circa
Manutenen Soram Actis Gry die 12da Mensis Aprilis
Anno Gry ratione non Soluerit Summas Decem Au
reorum hungr ac Lustr Pienz Trium Marcar Gen fact
Absentis et Publicat Demq; Relationem Edictor Civilis pro
obtinenda Decreto Executorio per MRG Providum Thomam
Adalberti de Malewo Authum et Juratum ad Bona
Niedwitti Scam Die Decima Octava Mensis Aprilis Anno
labeq; Expirata Coram q; acta Gry die et Anno ad Supra
recognita reponit Sabbatq; de Justitia processu Partes
Citat Jurentis Decet Provide Judex Ctr acta Jurem
Superin prosequi procedere respondere et mox Directe
respondere mandet in directa responsione decernit
Lustrans Gi Carolus Larowski et Thomas Kowalewski
Burgi Cracov Comparen ad unus Jurem ad primam Ctr
acta Jurentis requisitio nem Decrq; et ecz exhibitio
nem Inventarii Bonorum Actor Sortem in Bonis Niedwi Scam
Ctr Inventarii aut res Mobiles in Supraserta Summa
Lustr acta ab Integro Processu Tradant et dimittant
seu Tradat et dimittat quam Traditionem nemo Subditi
Justa resonantiam legum Impugnare Tumultus excitare
audeat presumatq; Decri Gry Vigore

Inter GG Andream Brzozowski et Josepham de Pawłowskie Invicem Conjuges Actis per Maritum Suo et Contis Suae nne prlter Gsos Officiales loci pseu Adeitatis per Gm Petrum Sokolnicki Teneri Partem Actis Jurevincen docere Partem Citatis Jurevictam de sufficien ac plenarie perducto processu idque in instan Judm mandat. Et quoniam Pars Actis Decrum Condrle per Offm Burg Cien Plocen Inter Se Actis ab una et Gm Josephum Debski parte ab altera in fundo Bri Przeradz Magna Die 7ma Men Maij Anno 1789 prolatis ad Actaq Trria Plocen in Siepre die 27 Men et Anni Eorundem per Oblatam porrectum Sessionem Turris Castri praesen Superioris per Spatium Trium Septimanarum atq poenam Occupticem Quatuor decem Marcarum Polon pro re Actis adiudicans, tum Condemnationem in Trno Satisfactorio vigore ejusq Decri Circa Maonem Coram Actis pseu die 3tia Mensis Augusti Anno ut Supra me non Sessionis Turris ac supradictis poenae factis obtentis et publicatam deniq Relaonem editae Citlnis pro obtinendo Decro Executivo per MRG Providum Stanislaum Kazmirski de Przeradz Magna Authum et Juratis ad Bona Przeradz Magna die 8va Men Aprilis Anno Curren exportatis coramq Actis pseu die 10ma Men et Anni Eorunq recognitis reponit, taliterq Partem Citatis Jurevictis de Sufficien processu docet, Judm itaq Parti Actis experiri prosequi procedere respondere et mox directe respondere mandat, in directa responsione decernit, quatenus Gsi Thomas Kowalewski et Carolus Turowski Burg loci pseu vel unus eor ad primam Partis Actis

147

Jurevincen requisitionem Decretiq pten exhibitionem
Sortes Bonor Przeradz Magna Citatis hæreditis aut In-
ventaria vel res mobiles, propositionaliter in Suprascrta pœna ac toto
et integro processu tradant et dimittant seu tradat
et dimittat, quam traditionem nemo sub pœnis iuxta
resonantiam Legum impugnare audeat, pscumatq D.B.O.
Inter M. Nicolaum Suminski Supparium Terræ Dobrinen
Actis per G. Jacobum Uniczyski, G.G. Officiales Cren Plocen
Adcitatis per G. Petrum Sokolnicki, Teneri Partem
Actis Jurevincen docere Partem Citatis Jure victis de
sufficien ac plenarie perducto processu idq in instan
Et quoniam Pars Actis Decretum Judicij Officij
Sui Die 21 Men Julij Anno 1783 Inter Se Actis
ab una et Infic Marek Jachymowicz Judæum et
Mercatorem Sieprscen parte ab altera latum
quo Solutio Summæ Mille Centum Florenorum Polon
tum Lucta Trium Marcar Polon, atq in Sublatio-
nem Trinar Condemnationum Triplex quatuor
decem Marcar itiq Polon pro re Actis est adiudicatis
tum Condemnationem die 22 Men Februarij
Anno pten in Jure Cren Plocen obtentis et publicatis rne
non Solutionis ptactis Summæ ac pœnæ et decer-
nendæ pœnalitatis tam pro Contraventione Eiq
Decreto quam in Sublationem Condnis in Trno
Satisfactorio obtentis, deniq relationem editæ
Citationis pro obtinendo Decreto Executivo
per M.R.G. Providum Antonium Czerznikowski de
Leszczyno Authum et Juratis ad Oppidum Sieprc
Sabbo ante Dm Ramis Palmar Quadrtem anno
laben exportatis Coramq Actis pten die 29 Mensis
Martij Anno pten recognitis reponit, taliterq ~~Partem~~

de sufficien

de sufficien processu Partem Citat iurevict docet, Judm
itaq Parti Act Jurevincen experiri prosequi proce-
dere respondere et mox directe respondere mandat,
in directa responsione decernit quatenus Gsi Pau-
lus Sulkowski et Leo Smolinski Burg loci pre-
sentis vel unus eorum ad Primam Partis Act
Jurevincen requisitionem Decretiq pren exhibiti-
onem Domum in Civitate Supre Sit aut res
Mobiles proportionaliter in Suprasera Summa
ac toto et integro processu tradant et dimittant
seu tradat et dimittat, quam traditionem nemo sub
penis iuxta resonantiam Legum impugnare audeat
presumatque D.P.V.

Inter G. Ambrosium Rostkowski Act pitter GG. Officiales
Cren Plocen Adcitat per Gsum Petrum Sokolnicki
Teneri Partem Act Jurevincen docere Partem Citat
Jurevict de sufficien ac plenarie perducto processu
idq in instan. Et quoniam Pars Act Decretum
Judicij Officij Sui Die Vigesima Secunda Men
Februarij Anno laben inter se Act ab una et Gm
Franciscum Dobrski parte ab altera prolat quo
Solutio Summae Octo Aureor Hungaricar et Flor
Novem Polon atq pena Luita Trium Marcarum
itiq Polon pro re Act est adiudicata tum Condnem
die 12 Men Aprilis Anno pren in Trno Satisfact
rne nonsolutionis ptact Summae ac penae
obtent et publicat, denique relationem editae Cita-
tionis pro obtinenda Decreto Executivo per MR Gro-
vidum Joannem Maychrowicz de Rostkowo Au-
thenticum et Jurat ad Bona Zdzary Die 16

Mensis Aprilis Anno ut supra exportatis Coramque Actis
praesentibus eadem die et Anno recognitis reponit taliterque
de sufficienti processu Partem Citatam iurevictam docet
Judicium itaque Parti Actorum Jurevincen experiri prosequi
procedere respondere et mox directe respondere
mandat, in directa responsione decernit, quatenus
Gsi Thomas Kowalewski et Josephus
Pepłowski, Burg. ~~[illegible]~~ Cr. Plocen. vel unus eorum ad primam Partis Actorum
iurevincen requisitionem Decretique praesentem exhibitionem
Sortem Bdi Zdrany Inventaria ac res mobiles
Citatae haereditatis et propriae proportionaliter in supra scripta
Summa Marcis ac toto et integro processu
tradant et dimittant seu tradat et dimittat
quam traditionem nemo sub poenis de Impugnatoribus sancitis Impugnare audeat praesumatque D. P. V.
Inter Meos Bonifacium Thomam et Petrum Dobrskie
Notariae Crenen Surenen tum Albertum Smardzewski
et Joannem Malcomaski Actorum per Gsum Paulum
Sulkowski Officiales Crenen Plocen adiectis per Gsum
Petrum Sokolnicki teren partem Actoream docere
partem Citatam de Sufficienti et Utimo perducto Pro=
cessu Idque in Instanti et quoniam pars Actorea De=
cretum Judicij Officij praesentem Die Secunda Mensis
Novembris Anno Domini Millesimo Septingentesimo
Octuagesimo Nono Inter Eosdem Meos bonifacium
Thomam et Petrum Dubrski minorennes atque
Albertum Smardzewski ac Joannem Malcomaski
tutores Actores ab Una et Gsum Joannem Niedrów=
ski Citatum Parte ab altera latum Solutionem
Summae Sex Aureorum Hungaricalum Una cum

provisione

Provisione a Quota Quatuor Aureor. Hungaricalis
ac Pœna luita Trium Marcar. Polon. prore Actor.
ad Judicatæ tum Condemnationes binas et quidem
primam Die trigesima Novembris Millesimo Sep-
tingentesimo Octuagesimo Nono Interimino satisfacto-
rio vigore suprascripti Decreti circa solutionis Supra
fatæ Summæ Sex Aureor. Hungaricalium ac
Pœne luitæ Trium Marcar. Polonicalium factam
alteram vero feria Secunda post Dominicam
Invocavit Quadragesimalem Anno presenti
In Judicijs Officij Præsenc. ratione non solutionis
Suprascriptæ Summæ ac luitæ super Gsis An-
tonio et Paulo Niedrochic obtento et Publicatas
deniq. Relationem editæ Citaõnis pro optinenda
executivo Decreto per Mlem Rni Gnalem Pro-
vidum Adamum Lada de Dembrzoche ad Bona
Niedrzi Stary Die Decima Secunda Mensis
Aprilis Anno Curenc. exportatam Coramq. Actis
Præsenc. Die et Anno ut supra recognitam
reponet taliterq. de Sufficienti ac plenariæ
pro eluto Processu Partem Citatam Jure
victam docet proinde Judicium parti Actoreæ
Jure Vincenc. experiri prosequi procedere, respondere,
et mox directa respondere mandat. In directa
responsione decernit Judicium quatenus Gsi
Carolus Turowski aut Kowalski Burgrabij
loci Præsenc. ad primam Partis Actore jure vincenc.
requisitionem Decretiq. præsenc. exhibitionem
Sortem Bonor. Niedrzi aut inventaria vel
Res mobiles Citator. Jure victor. propias
proportionaliter in suprascra Summa ac Marcis
tradant et dimittant seu tradat et dimittat

quam

quam Traditionem nemo Sub Poenis juxta resonantiam Legum impugnare queras Conducere tumultus extitare audeat praesumatq Decri praesens vigore.

Inter G. Joannem Barcikowski Actum per G. Petrum Sokolnicki Gsos Officiales Crei Plocen. Adcitatum ex Officio per Cuncen. Tenen Partem Actum docere Pteo Citatum de sufficien ac plenarie perducto processu idq in instan Judm mandat. Et quoniam Pars Actum Decrum Judicij Officij praesen die Secunda Mensis Novembris Anno 1789. Inter Se Actum ab una et Infidelem Smul Abrahamowicz Tabernae bonor Boryszewo Actum Arendatorem Contumatialiter se sistens latum quo mediante Summae Octodecem Aureor Hunq una Cum provisione adata Scripti atq luita poena Septem Marcar Pol necnon in Sublationem Condemnaonum duplex quatuordecem Marcar itae Pol pro re Actum est iniunctum tum Condnem in Trno Satisfactum vi supra de Actu expressi Decri Circa Maonem Coram Actum praesen die XX Men Januarij Anno ad praesens Currente ratione non Solvonis Supradictae Summae ac luitae factum obtentum et publicatum deniq Relaonem edictum Citatis pro obtinenda Decro Executivo per MRG Providum Philippum Marczynski de Samborz Authum et Juratum ad Civitatem Plock domumq Citati illae sitt Die Decima Mensis Aprilis Anno ut supra exportatum Coramq Actis praesen die eaque recognitum suo in Judicio reponit, taliq modo Partem Citatum de sufficienti processu docet, proinde Judm Parti Actum Jurevincen experiri prosequi procedere respondere et mox directe respondere Jubet. in directa responsione decernit quatenus Gsi Leo Smolinski et Josephus Mlicki ~~et~~ ~~unus eor~~ Burq loci praesen vel unus eor ad primam Ptis Actum Jurevincen requisitionem Decriq praesen

Solvo

exhibitionem Domum in Civitate Ploch. Sit. cuit
res Mobiles vel Mercimonia Citati Jurevicti propria
proportionaliter in suprascriptam Summa poenae ac toto
et Integro processu tradant et dimittant seu tradat et
dimittat quam traditionem nemo sub poenis iuxta
resonantiam legum in descriptis Impugnare audeat Generalq.

D.P.V.

Actum in Castro Plocensi in Terminis Quae-
larum et Causarum Officij Judicij Castrensis Capitis
Plocensis una cum Continuatione anteriorum
Causarum juxta suam Cadentiam legitime in
Diem Tediernam incidens Feria 2da post Festum Sepul-
turae BVMariae proxima Scilicet Die 19. Mensis
Julij ao Dni 1790.

Coram MM. Generali in Karniewo Karniewski Dapifero Sieprucensi
Vice Capitaneo et Josepho Lempicki Notario Officialibus Castrensibus
Plocensibus Juratis.

Inter Gnum Andream Smusinski Actorem pller. Gnum Martinum Dąbrowski Cedentem
et Judicium pller. Satisfaciant Partes Decreti Injunctae Personalis Com-
paritionis inter hanc partes Die 22. Mensis Februarij Ao praesentis pro-
mulgato in instanti et quoniam pller Comparitionem inscripse-
runt proinde satisfactione declarata Partibus experiri mandat.
in experimento Terminum per Anteriores Decretum Judicij sui Conservatum
Decernendo Insistendo Scripto Manuali de Data Epis in Bielsko
die 7. Mensis Obris Ao Elapso 1789. per Cittum in rem Actoris
Dato super quodam quatuor Aureorum Lungaricatum Dato Statu-
it Quatenus Idem Cittus quotam praemissam quatuor Aureorum
Lungaricatum in et pro Feria Secunda post Festum S. Michaelis Ar-
geli in Ao praesentis Ventura Coram Officio et Actis Officij praesentis sub
Poena Bonorum in Casu Contraventionis circa Mansionem in Ibidem
faciendae Publicandae Actori Solvat. Lecta Poena Trium Marcarum
Polonicarum Parti in Termino et sub Rigore supraseriptorum Judicio quoque suo
Tolle in Instanti praxi Juris solvendae. Nihilominus in Subla-
tionem Condemnationis in Judicij praesentis ex parte Actoris superlati
hac in Causa Die Secunda Mensis Obris Ao praeterito 1789
Obtentae Solvat Idem Cittus Poenam Simplicem Quatuordecim
Marcarum Polonicarum Parti in Termino et sub Rigore Eodem ut Supra
Judicio quoque suo Ejusdem Poenae mediatam in Instanti
sub Districto Rigore ex Regestro Poenalium extendo
enumeret D.D.V.

Inter

Inter Dn Joannem Zochowski acd pller. Dn Ignatium Dzieciszewski
Cttum pller. Comparens Terminum actoris cong Cttum suum ad prd
Cttum Dicendo Inscribendo Scripto manuali de Data Cpti in Ds
chowko ej 24. mensis Julii ao 1709 per actorem in ocm Actis
super Summam Ducentorum flor Polon dato Statuit Judm
quatenus Dem Cttus Summam prmissam Ducentorum flor
Polon suprafato Scripto ad Solvendum Obligatam in prd Cttia
Secunda post Dm S. Michaelis Archangeli in ao prox vent
Ventura Coram Officio et actis Officij prox sub Pena Bannis
in Casu Contraventionis circa Mandatum in Scripto Faciendum Sa
tisfactionem una cum Expensis abDam provenien per Diligen
computand actori Solvd. Juta Pena Cttum mandatum Dom
Past in Vesno et sub Rigore supradicti Judicij quod sub
tidem in Instanti praxi Juris solvat Nihilominus in Sen
tiam Condemnationis ex parte actoris super Ctto in Judicij prox
die Secunda mensis Julii ao Elapso 1709. hac in Causa Actr
te solvat Dem Cttus Penam Simplum quatuordecim marc
polon Past in Vesno et sub Rigore supradicti Judicij quod
Specif Pena mod. statim sub Distincto Rigore ex Registro Ds
rialium extendo enumerand Dtt.

Inter Dn Andream Kanowski acd et Cttum pller. Jnocn Martianum et Egne
tem de Rosnowskie Jndem Congen Kanowskij et Nicodemum Kanow
weski Cttos per Dn Martianum Kanowskij suos et supr acend Actorem
nec pller. Antonium Kozierowski Cttum pller.

Inter Dn Andream Kanowski acd et Cttum pller. Jnocn Martianum
Lucam Nicodemum Hyacinthum et Mathiam Kanowskie, Joan
nem Jebali Brigittam de Archutowskie ad Dn Franciscum Scatho
weski Cttos Dnam Jgnatium Joannem et Jacobum Scathoscius
Martinum Slepowronski Antonium Kozierowski Cttos et Acd
pller. Dn Josephum Dzieciszewski acd pller. Jd Agnithem de Sa
dzieciszewskie suprascri J. Martiani Kanowski Contem Cttum
per Mandatum Dn Ursulam de Myslinskie J. Joannis Jd Sabi
Contem Actam et acd per Mandatum. Comparens Cttus Dantum
Pinez in Mutuis Actionibus et Realibus reputis Attentatus

Cttus

Lentiae ademptionis Fundor. Disaratione metar. ac aliar. circum-
stantiarum suum ad Judicium edit. Decidend. necessariam esse Conde-
scensionem Judicij sui aut Jnosci Pauli Sulkowski et Caroli Turo-
wski B.Ld. ad Fundum Bonorum Karwowo Podberne, Captato tem-
pore pro de adventu sui tempestive faciendo Acisatione mutuo par-
tium sumptu conducendorum adinvenit quod Judm sive Jnosci Bur-
grabij aut unus M. Judex vel Burgrabius Condescensurus Com-
pertationem Documentor. ad Causam pertinent. impingit quibus
compertatis de ademptione funderum disaratione metar. ac cunctis
partium praetensionibus inquirit investigabit Inquisitiones jura-
tivas expedit fundos ademptos parti injuriatae etiam cum calcu-
lo si juste debebit restituet poenas super quo interit extendet,
~~Rigore~~ Juramenta excipiet Termos pfigit Rigores annectet
Totamq. Eandem Causam ad Contenta Termor. Documentor. et Mano-
num partium finaliter decidet Dispedicabit et moderabit cujus
vel quorum decisioni partes parere acquiescere ac Judicato obe-
dire sub poena Bonis illo in Termo Condnis super Parte con-
traveniente publicanda debebunt ac tenebunt Lucta Poena Sim-
plici quatuordecem Marcar. Polon. Parti per Partem compensandae
Judicio quoq. suo per medium ab utroq. parte inferend. Pro
quo Condescensionis Termo Partes quos Voluerint et negotium
poposcerint adcitent adcitandi simili sub Rigore Compareant et
Judicatum patiant Decr. Praesens Rigore.
Inter M. Franciscum Rożnowski Tribunum Brestens. Kujaviae Act. plur.
J. Mathiam Radominski Cit. plur. Jm Thomam Kowalewski, Com-
parens Terminum Parti Actoriae cens. Partem Citatam pro traditione
L. Joannis Mediastini suum ad Judm edit. Decidend. Intenta Re-
signatione Manuali in Tale ie 26to Mensis Januarij Anno
praesens per M. Lucam Piotrowski Subdapiferum Rypinens. in
rem Mci Rożnowski Actoris super L. Joannem Mediasti-
num recognita, Statuit Judm quatenus Idem Citatus pdictum
L. Joannem Actori per Jm Piotrowski Resignatum Officioso

Arsso

arresto per Nobl. Matheum Wiśniewski de Korlowo Actu
et Jurad. Coram Actis Officij generali Die Decima Secunda Mensis
Aprilis ad quem Recognitio praesentium Literarum et Actorum in
Duabus Septimanis extradat. ac Summam Simplicium quatuor-
decem marcas Polon. in Vim Carentiae Literarum, ad Eadem
R. Joannae Zyrowiec et in Eadem simul praesentat. Judicio quoque
suo Quid Pone Mediatoren praefati Juris enumerent Factumve
et Literas praefatas Omnia sub Pena Vadimonii in Casu Contravenit
nis circa Vadimonium in Ibid. faciend. Publi Coram Actis Offi
cij Generali Publicand. &c.

Inter Nobl. Andream Brzozowski ad praesens Nobl. Josephum Dębski Literarum et
Judicium Actorum Terminum Actis Executionis Inventarii
ac rerum mobilium Regestri in Actis Curiae Consistorialis Cracovien.
et per Officium Burgrabiale subsecuti specificatae Dem Conventi Burgra
biali extradi impetrati et in alijs circumstantijs suum ad Judi
cium deduendis. Partium Partium Utriusque Praesentia Nobl. Brzozowski nihil
quidquam ex rebus supradicti regestri specificatis praeter Boves
Vaccam unam et quinque Oves recepisse allegante contradictorem
supradictarium nimirum concludente, Nobl. autem Dębski Eadem res
se extradidisse inferente et ab impetitione Nobl. Brzozowski se libe
rari petente inductis exauditis, propterea Nobl. Brzozowski ad Compur
gationem juratoriam admitti statuit quatenus Quem Juramentum Nobl.
Dębski Ea Bestia prout ex rebus supraserie Regestri specificatis
praeter Boves duos Vaccam unam et Oves quinque inhil
quidquam secum computet idque in praesenti praestitit Nobl.
Brzozowski Locus Juramenti Bestia supraserta quo absente Com-
paratione, statuit Idem quatenus Nobl. Dębski Literarum re
praemissarum Regestro specificatarum praeter Inventarii jam Nobl. Brzo
zowski extradita, ac etiam praeter Dolium Brasii et Carnes
Bovis in Regestro Loco comprehensas Literas et Acta praefata
in Duabus Septimanis Coram Officio exactis Officij Gene. exhi-
bat insinuationem vero Brasii et Carnis Bovis, Testes Polen
dwadcem

Duodecim actori persolvat facturus est Cettus promissa sub Pœna
Bannis in Casu Contraventionis circa Mandatum in Ibid. faciendum
Publicandum quo vero spectat Condemnationem ex parte Ignatii Ignosi
Brzozowski in Terminis Decr. Condlis Burgrabialis in Sieprze
Feria Quarta post Decem Exaudi Ao Elapso 1789. respectu
non extraditionis Larumve rerum et Inventarii obtentam et
publicat Siquidem Idem Ignosus Brzozowski post receptionem
Inventariorum respectu non extraditionis ~~rerum~~ tam Eorundem In-
ventarii quam rerum super Ignosi Dębski ~~obtinuisse dedicit~~
Lance Condemnationem obtinuit, ideo in Sublatione Episcopi
Condnis non posse pœnas prætendere arbitrat, qui nimo
Eandem Condemnationem sine pœnis Cassat. et Annihilat. PRV.
Inter Gnosos Stanislaum Uminski et Mariannam de Kolczynskie Inci-
cem Congus Dominos tum LL. Ignatium Albertum et Juliannam
Congus Subditos Act. per J. Stanislaum Uminski suo et alio
Act. nne pller. JJ. Andream Strusinski et Josepham de Kowale
wskie Inicem Congus Cettos per J. Andream Strusinski suo et
Centi suæ nne pller. Comparens Terminum Partis Actoris cons. Partis
Cettam respectu Ademptionis Fundorum disarationis medat peractionis
Damnorum tum peractæ Violentiæ ac in Alijs circumstantijs su-
um ad Judm edit Decidendæ necessariam esse Condescensionem ad
Fundum bonor Dziembor Judicij sui aut Ignosi Laurentij
Bromirski et Pauli Sulkowski Burgrabior loci præsens Captata
tempore prævia de adventu sui tempestive facienda Acisatione mu-
tuo Partium sumptu Conducenderum adinvenit, Quod Judm sive
Gnosi Burgrabij Aut Unus Mus Judex vel Burgrabius Conde
secosurus de ademptione funderum, disaratione medarum, per
actis Violentijs ac quibuscis Damnis inquiret investigabit In-
quisitiones piraterias expedit, Fundos ademptos Parti imperiatæ
restituit, Pœnas super quo interest extendet, benificationem quo
rumcis damnorum adinveniet Ternos pfigit Rigores annectet
Totamq Eandem Causam ad Contenta Ternor Documentor et Mandat
Partium

Partium finaliter decidet dijudicabit et moderabit cujus vel quod decisionem Partes parere acquiescere ac judicato obedire sub Pena Decem nis illo in casu Condescensionis super Parte contravenient Publicandi debebunt actinebunt Lustr Pana Septem Marcarum Polon Parti per Partem comparendo Judicio quod eius Actor instantis per Utramq Partem praxi Juris Solvend Prout Condescensionis Terminis Partes quos Voluerint et negotium pepercerunt adeint adeundi similiter subdigere promiserunt ad Judicatum patiendi &c.

Inter Jo Adamum Kiersli Act pllum Jo Joannem Jodowski Allegationis Defensionis Judicio Pedestri Schultetiae Vrsi Vexillipherum Actum per Jo Petrum Jodowski Parentem, Comparet Terminum Actori cum Actum et examinatione Documentis ad Sortem Bonor Quinq Dynguq per Eund Actum allatis Designatam seriosq suum ad Judicium decidend Inspiciendo Contractus Designationis in Bartlowo die 24. Februarij Ao 1780. Inter rodemum Actorem ex una, et Eundem Jo Jodowski parte ex altera respectu dictae Sortis Bonor Quinq Dynguq mihi exhibitis, statuit Judex quatenus Jo Actus Documenta quod circa Sortem Bonor valid adhanc Sortem seriosq Legitq Judicii sua Sententia Comparet, gravati Actor prestito Juramento super realem computationem rem mensurando extradendi Arbitrij Al.

Inter Jo Fabianum Turski Act pllum Jo Joannem Skalomacki Actum per Jo Paulum Sulkowski, Tandem ad reproductionem Comparet Partis Actae Causas suas Majoris importantiae in Judicijs Solitis Varsaviens quae agitatis Una cui Principalem Attendere inspexerit Dis Jnus Skalomacki Dat et Expedit Dilationem Majoris quam in Negotij Judicij sui literarijs Documentis Ebore tinebit Al.

Inter Jm Valentinum Skrzeszewski Actorem ex una Act pllum M. Josephum Skrzeszewski Reum ex altera pllum Terminum per anteriorem Decretum Judicij sui d. 22. Martij Februarij Ao prox. proximo injuncto Comparendi Reus epistolae promulgatum Conservatum Decidendo, Jussitendo Eidem Actori Partem Eam M. Skrzeszewski ad Instantiam Comparationis alterius Impetrabilium per Act ad Eund Actum Dicitur cum Stringit. et quoniam nullas literas Impetrabilis per Jm Skrzeszewski

adel

ad se scriptas habere allegat. et loco compertationis earundem lite
rarum ad evasionem juratoriam se trahit ideo evadat hac ro
tha pat literas missibiles a G. Strzeszewski ad se scriptas
nullas circa se habet. et easdem ullatenus compertare valet
~~Easdemq~~ et ubinam sint conversae ullam notitiam habet ita
ipsum Deo et S. Jesu Christi Passione in praemissis adjuvante
et addit Mhi Judlis ad praemittendam juramenti Rothan. prae
stitit qua attenta evasione ab ulteriori Compertatione earundem
literarum liberum fuit ~~Nihi~~ in negotio tamen principali
Partibus negotium inducere mandat. in Inductione negotij Centr
versyr Partium inductis exauditis, Tandem quoniam eadem Partes
respectu Summae Viginti aureorum Lungaricat. per aequis mo
do Licitato per manus G. Zaleski acceptis ~~Compositionem~~ pro
Summa Decem aureorum Lungaricat. per M. Rosciszewski
Gnoso Strzeszewski oblata ~~Compos~~ et per G. Strzeszewski effre
giendo quaeris litigia acceptata Compositionem Ideo stabili lae
Compositione declarata statuit Judm quatenus M. Rosciszew
ski Summam praemissam Decem aureorum Lungaricat. Ju
et pro Crastino Festi Divae Annae Genitricis Gwmariae in
ad praesens proxime incidens Coram Officio et actu Officij sui
sub Poena Bradnis in Casu Contraventionis circa Madnem in
Jbrae faciendae Publicandae Gnoso Strzeszewski Solvat Licite
Poena Septem Marcarum Polen. Parti in Termino et sub Rigo
re suprascripto Judicio quoq suo totius in instanti praxi
Juris Solvendae. Condemnationem vero hac in Causa ex parte
G. Strzeszewski super M. Rosciszewski Obtentam Consenti
ente parte Altera sine poenis Cassat. et annihilat.
Inter Gnos Jacobum Makomaski et Mariannam Chudzynska Juricent
Conjugis actus per Maritum suo et Centis suae nno pller. Gnr Josephum
Makomaski Cittum et Actis pller. Comparens Termos Partium respectu
Attentatae Violentiae ac aliae Circumstantiae in Mutuis Acta
tibus sibi ab Juricem edito Decidendae necessariam esse Jnqui
Solidnem

sitionem ad Contenta Cenes ad Contestandum tam in deductionem quam emundationem in Segnes Judicij cuis deducendi cenedi Termino Conservato.

Inter Jo. Matheum Kowalwski et Mariannam de Kulwiecki Suiceni Congo Joannem Obreniecki et Margarethan de Kotkowskie Suiceni Congo Petrum Skidzieniecki Actum in bonis Clarum magni Cordes et Consortes Actis per J. Matheum Kowalwski suo et aliorum Actorum nomine pleni. Jm Matheum Koscisiewski Actum per J. Thomam Kowalwski Cognatum suum Magdalenam de Kotkowskie et M. Jacobi Koscisiewski Relictam Centem Viduam matrem Josephum Koscisiewski Filium Centem et aud pertinend Jm Josephum Koscisiewski Filium suum et matris suae nomine pleni. Jm Adamum Czachowski Actum per Jm Martinum Bombalski Actum per J. Franciscum Zalgski Terminos Partium in omnibus Actorum Actibus respecte attentatae Violentiae suum ad Jdem Cdm Deducendi accessariam esse Inquisitionem ad Contenta Cenes ad Contestandum per partes Actoris tam in deductionem quam emundationem in Segnes Judicij suis deducendi cenedi Vl.

Inter Jm Josephum Dobski ad pleni. Jm Ambrosium Skyblinski Actum per J. Leonardum Annielewski Dicet quidem Comparuisse J. Skyblinski ab inscripta Comparitione recedit cum tamen Dan Actoris super ductis Evidemnaribus prima quidem Die 27. Mensis Aprilis Anno Elapso 1709. Altera Die 22. Mensis Februarij ad peragendam parte Actoris super Actis Relatione non Solutionis Summae Centum Sexaginta Sled Polon cum petitione Condemnationis Actum d'in Judicij presentis Obtenti et Publicati plenarie Constitutum esse ordinem Deinde non obstante Comparente J. Skyblinski Actore in Contumatiam Cjus Partis Actoris negotium inducere mandat. In inductione negotij Terminum Actoris cenedi Actum suum ad Judicandum Deducendi Inscribendo Scripto manuali in Praesentia magni Die Secundo Junij Ao 1710 per Actum in rem Actoris super Summam Centum Sexaginta Florenos Polon Dato Statuit Judicium Quatenus Dem Actus J. Skyblinski Summam prout in Specie Centum Sexaginta Sled Polon una cum petitis ad Dat

ab Eadem provenienti ab Ultima quietatione retenta in et pro
Feria Secunda post Fm S. Bartholomaei Apli in ad praesens
proxime Ventura Coram Officio et actis Officij praesentis sub
Poena Bannis in Casu Contraventionis circa Mansionem in Ibidem
faciendae Publicandae Actori Solvat Lecta Poena Septem
Marcarum Polonicarum Parti in Terno et sub Rigore supraserti Judicio
quoque suo totius in Instanti praxi Juris Solvendae. Nihilo-
minus in Sublationem Condemnationum supradictae Actu Exarata-
rum Solvat Idem Citatus Poenam Duplicem Quatuordecim
Marcarum Polonicarum Parti in Terno et sub Rigore Eidem Judicio
quoque suo Earundem Marcarum per Medium in Instanti sub Di-
stincto Rigore ex Registro Poenalium extendo enumeratis DDV.
Inter JJ. Mathiam Franciscum Simonem et Sophiam Virginem
Innuptam Fratres et Sororem inter se Germanos Suchodolskie
Actis per Eundem J. Mathiam Suchodolski suo et supraseronum
Actorum nomine pller. JJ. Michaelem Jacobum et Franciscum Lubowskie
Citatos per Eundem J. Franciscum Lubowski suo et supradictorum
Citatorum nomine pller. Comparentes Terminum per Anterius Decretum Judicij
sui in pincta Communicationis Documentorum inter modernas Par-
tes promulgatum Conservatum Decidendi Insistendo Eidem Decreto de-
cernit quatenus Partes Documenta ad Causam praesentem pertinentia
per Summaria Conscripta sibi ab Initium Communicent.
et super Realem Earundem Comportationem Juramenta explicant
Idque in Instanti et quoniam Eadem Documenta per Summaria
(quae per Suum Judicium sunt Confrontata) sibi ab Initium Commu-
nicarunt et super Realem Earundem Comportationem a parte Acto-
rea J. Mathias Suchodolski, a parte vero Citata Generosus Fran-
ciscus Lubowski suis et aliorum Actorum et Citatorum nomine explerunt.
proinde satisfactione in praemissis declarata Causam praesentem
ea Lisce Documentis in Sequentem Cadentia Judiciorum Suorum
Decidendi Declarat etc.

Inter

Inter. J. Joannem Danilowicz act. pller. Gm Adamum Trębinski Cittum
pller. Teneri Partes satisfacere Decr Judicij in pinctae Personalis
Comparitionis inter modernas Partes promulgato eoque in Instanti ed
quoniam partes Comparitionem pller inscripserunt proinde satis-
factione in promissis declarata partibus experiri mandat. in experi
mento Terminum actoris cons Cittum pro Solutione quotam tam in
expensas Viales revehendo J. Joannem Trębinski Citti Filium
in Oras Magni Ducatus Lithuaniae ad Patruum Epis erro
gatam, quam quotae Distinctae Duorum Aureorum Hungaricat
Eidem Gnoso Joanni Trębinski in Lacu eia ad Ducatum Lithua
niae accomodatae Regestro Comprehensae Simul juncta Decenta
Quindecim flor Polon efficiens suum ad Judm editum Decidend
Controversijs Partium inductis exauditis praetensionibus J. Danilo
wicz praeter quotas binas primam Duc Aureor Hungaricat J.
Joanni Trębinski Accomodatam alteram Similem quotam Duc
Aureor Hungaricat in expensas Viales erogatam quas pro lega
tibus agnoscit, reliquis vero illegalibus Declaratis statuit qua
tenus Idem J. Adamus Trębinski quotam promissam quatuor
Aureor Hungaricat ex moderamine Judicij sui adinventam in ed
pro Feria Secunda post Fm S. Michaelis Archangeli in Ad
praesens proxime Ventura Coram Officio et actis Officij praesens sub
Poena Bradnis in Casu Contraventionis circa Mandatum in Ibidem
faciendam Publicandae Actori Solvat. Lecta Poena Trium Mar
carum Polon Parti in Termino et sub Rigore suprascripto Judicio
quoque suo Ibidem in Instanti praxi Juris solvendae.

Inter Gm Valentinum Joannem Strzeszewski Bld. act. pller. M. Simonem
Rościszewski Pincernam Culmens Cittum pller. Comparens Terminum
Actoris cons Cittum pro Solutione quota sive restitutione Contributionis
fumalis ex linis Rathis Martiali et fumali vocitatae Officiali stante
possessione bonae Jacewo per Actorem ad Thesaurum Rni per
solutae suum ad Judm edit Decidend Controversijs Partium exaudi
tis quoniam Judicio suo dedicit Mum Rościszewski in vim Eiusd
Contributionis

contributionis fermalis a Thesauro Rei quotam Triginta Octo flo
renos Grossorum Octodecem Denariorum Decem restitutam
fuisse ideo Statuit Judex quatenus Idem Mus Rosciszewski
quotam praedictam Triginta Octo flo Grossor Octo
decem et Den Decem Polon Gnoso Strzeszewski BBP
durantibus Judicijs suis sub Poena Bannis ex Regestro pre
atium extendo exolvat, et quoniam M. Rosciszewski quo
tam Eandem in instanti persolvit idea de Exulata Eadem
quoto praesens quietat.

Inter JM. Josephum Bonkowski Subdapiferum et pro Comitijs Ge
neralibus Varsaviensibus Nuntium Pltus Plocensis Actorem pller
JM. Josephum Mathiam Cini nnis Nalęcz Vexilliferum
et Vae Capitaneum Ciens Bolesnicensis Terrae Dobrinensis Ultimum
per JM. Thomam Trzcinski Inserum Plentem, renuntiante
Beneficio Legis JM. Bonkowski Nuntio ad Comitia Rei
electo Partibus experimentum injungit in experimento Licet
quidem Comparens Mus Nalęcz reposito Termino ad Judicia
Terrae Dobrinensis eius Eundem JM. Bonkowski edito et Coram Actis
Ciens Bolesnicensis in Undecima mensis Junij Ao praesens per MRPP.
Stanislaum Strzałkowski de Czerznikowko Authe et Jurat Recognit
praeventionem feri in Ejus Judicijs Terribus Dobrinensis refert et Causam
Lane eare praeventionis feri non subesse Jurisdictioni praesens Concludit,
quia vero Judicio suo probatur scripto de data Epis in Czernikowko
die 24. 7bris Ao praesente elapso 1709. per M. Nalęcz in rem JM
Actoris Super summam Viginti Millium fl. dato, (ad quod
Pars Actorea agit) Terum tum Jurisdictionis Judicij sui quam Terrae
Dobrinensis ad respondendum praescriptum esse. Ultrem quoque Mficum
Bonkowski Eundem Mum Nalęcz vacante ad praesens Jurisdictio
ne Terri Dobrinensis recedendo a Termino ad Eadem Judicia Terrae Dobri
nensis edito partem Citam Termino suo suum ad Judicium Convenisse

Ideo

ideo Foro Causae Lucae Competenti agnito Partibus in negotio procedere
mandat, movit Comparens Mus Nalęcz Vexillifer Terrae Dobri
nensis ad Judicia Tribunal Rnd Petricoviensis non admissa Tandem
quoniam Comparens Episcopus Mus Nalęcz Vexillifer Dobrinensis
ab Inscripta Comparitione recedit et suum Principalem condemna
re permittit proinde super Eodem Mus Nalęcz ratione non
Solutionis Summae Viginti Millium fl. Scripto supra
dedato expuncto soli assecuratae cum provisione proveniens de
cernendaeque Poenalitatis pro Contraventione Eiusdem decernit Conde
mnaa ad quam Publicandam Addit Mlis Judlis Publica

Inter Eundem JM. Bonkowski Ad Supra Act. pller. et Quoniam Mus
Robertus Kampenhausen Praefectus Equitatus Nationalis
Rnd praesens in Termino disparet et se condemnare permittit pro
inde super Eidem Citato disparente Ratione non Solutionis Sum
mae Ducentorum Aureorum Lunae Scripto Manuali Varsaviae
Die 7mo Mensis Aprilis Ao 1789 Datuato Actuque Ereae
Bolrovniensis eiusdem Junij Ad Eurrerum Oblatuato Soli asse
curatae Cum Provisione proveniens decernit Condemnaa ad
quam Publicandam Addit Mlis Judlis Publicat

Inter M. Antonium Estka Pocillatoriae Terrae Bielscensis acto pller
Gsum Andream Karwowski Citato pller Trium Judm acto
Contra Citato Suum ad Judm Institutum et per anterius De
cretum injunctae repositionis Inquisitionis Conservatum
decidendo Teneri Ptem actoream Inquisitionem suam repo
nere idque in instanti arbitratur et Quoniam Pars actorea
Inquisitionem suam in Pleno Educto reponit Pars vero
Citata Eidem Inquisitioni se subiicit et utraeque Ptes ex
haec Inquisitione Judicatum proferri Exposcunt Ideo
Satisfactione in premissis declarata ad ~~repositionem~~ Lectio
nem repositi Inquisitionis Judm accessit Qua lecta et per
omnes Circumstantias perpensa et Examinata Quoniam Ju

dicio

dicio suo deducitur Gm Karwowski unum Par Boum
Mo Estha pro Decem aureis hungs vendidisse, et In-
vim Ejusdem Quotae undecem Florenorum et Grossorum Quindecem
Poll accepisse et post Eosdem Boves ex hortophorio Actt
proprio motu recepisse Quotam vero per se acceptt non
restituisse, Fenum Actt proprium Confalcastrasse, et
usui suo Convertisse, attentis his et alijs Inquisitione
Eadem explanatt rationibus non posse Eiusdem G. Karwowski
Poenas Prles et Crumenales Evadere Sententiam
Statuendam Quatenus Idem G. Karwowski Turrim Castri
Praesentem Superiorem in et pro Feria Secunda post Festum
Sancti Michaelis Archangeli in anno Praesenti proxime
ventura Ingrediatur Ejusque sessionem Spatio unius
septimanae sine Intermissione Continuet et Expleat In
Exitu vero de Turri Idem Citatt Actt poenam duplicem
Quatuordecem Marcarum Poll Coram officio et Actis
Praesentibus idque sub Poena Bonorum in Casu Contraventionis
Circa Mationem tam quo ad non sessionem Turris
quam non Solutionem Marcarum in Ibidem faciendam Pu-
blicandam Solvat Judicio vero suo Earundem Marcarum
per medium in instanti sub Districto rigore ex Rege
stro Poenalium Extendendam Enumeret. Nihilominus Quo
tam undecem Florenorum et Grossorum Quindecem Poll a M. Estha Acceptt in Eodem Termino et sub rigore supra
scripto restituat D P V.

Inter Illrem Admodum Rndum Valentinum Kapusinski
Praepositum et Mansionarium Sobovienses Actt per Gm
Melchiorem Mieczynski Gm Joannem Korzybski Citt
et Judicium per Gm Valentinum Zoltowski Compa-
rentem Ex Judm Tmum Actt Conq Citt suum ad Judm Edictt
Decidendam Necessariam Esse Condnem Judicij sui ant

Gr̃or Pauli Sulkowski et Josephi Milicki Loci Jeny
Burgrabior ad fundum Br Karwosiek Respondy
Captato Tempore adinvenit Quod Judm sive Offici
um unius absentia non Obstans mutuo Partium sum
ptu pria avisatione Partium Conducens et Conde
scensur de Desolatione sive Reparatione aedificior Br Kar
wosiek Respondy Stans Eorum Tenutaria G. Kurzyb
ski Possessione Auctis vel Deperditis tam in agris
qm hortis Inseminationibus tumq Angariatione
Subditor ac Cunctis ptensionibus ex Possessione
Eorum Br alioq Quovis fonte Emicans Inquiret In
vestigabit Inquisitiones Juratorias Expediet Justa
Excipiet Bonificationem Auctis vel Deperditis Inse
minationum ac Quarvis Partium Pretensionum
adinveniet Penas Sup Quo Interesit Irrogabit
Solutionem Injunget Trnos pfiget Rigores
Annectet Cunctas partium Pretensiones Assopiet
Causamq pfecz finaliter Cognoscet Resolvet et Mo
deraliter Cujus Judicij aut Officij Decisioni Ptes
Pareri et Judicato Obedire sub Pena Bnis Illo in Tmo
Condnis sup Pte Contraveniens Publicanae Debebunt
ac Tenebuntur Luita Pena Septem Marc Pot Pti
per Ptem Compensanae Judicio vero suo totius in
Instans Praxi Juris solvenae p quo Condnis Tmo Ptes
Quos Voluerint et Negotium poposcerint etiam Semel
Ipsas adcitent adcitatae sub simili Rigore Compa
reant et Judicatum Patiantur D. Vigore.

Inter G.G. Thomam et Margaretham Virginem Innupto Fra
trem et Sororem Intersigmos Cieszewskie Auct per Gm Tho

mam

mam Ciesiewski suo et Sororis Suae nunc pltis Gm
Dominicum Subdili Citt pltis Judm Tmum per De
cretum Anterius Injunctae Ptibus Communicationis
Documentorum Conservatae Decidendae Teneri Ptes utrasque
Comportare Documenta sua super Realem Eorum Compor
tationem Juxta Explere ac sibi abinvicem Commu
nicare Idque in Instanti Arbitratur Et Quoniam Pars Actis
Documenta sua Comportavit super Realem Eorum Compor
tationem Juxtam Praestitit et Pti Cittae Communicavit
Pars Vero Citata Documenta Sua in Sequenti Judicij
suis Comportare et Pti Actis Communicare offert Ideo
Pti Actis Satisfactione in Puncto Comportationis Documen
torum Agnita Ptem Citt ad Comportationem pro via Compro
batione Juratoria Documentorum suorum Eorumque Pti Actis Com
municationem in Sequenti Judiciorum suorum Cadentia Obstrin
git Causamque Praesentem ex Documentis tam per Actis Compor
tatis quam per Citt Ptem Comportandae Decidendae Decla
rat Tmo Conservato
Inter JM. Paulum Pilchowski Thesaurarium Terrae Visiogr et
Commissionis Civiliter Bellicae Ejusdem Terrae Commissarium
Actorem per M. Antonium Ciołkowski Gm Michaelem
Rapacki Citt per Gm Carolum Turowski Judm Tmum
Actorem Conv Citt pro Solutione Summae Duorum Millium flor
Pol Scro Mrli in Płocko Die 24 Junij 1789 Datum
per Citt Actis Assecurato Cum provisione provenientem suum ad
Judm Instituto Decidendae Insistendae Supra De Data Exa
rato Scro Statuit Quatenus Memorato Citt Summam
Praemissam duorum Millium flor Pol Coram Officio et Actis
Praesentibus sub Poena Bnis In Casu Contraventionis Circa Ma
nifestationem faciendae Publicandae una Cum provisione
ab Eadem Summa provenientem Salvis Tamen Quietationibus
Pin et pro Crastino Festi Nattis S. Joannis Baptistae anno futuro
ventura

in Tmo pdcto Acceptans Solvit Lita Pena
Septem Marcar Pol Pi in Tmo d Jus Regni
quo Supra Judicio vero suo per Judicium in Jus
Stat pratil Juris Solvendus D P V.

Inter Mr. Josephum Smolinski Comerarium Terrem Rovaren Act pller.
Jovcum Antonium Corlewski Parentem et Thomasium Actum pller.
Jam Theresiam de Wilowskie G Josephi Uminski Centum Act.
am Actum per Eund J. Uminski Thantum Competenti Relatore
Jnoso Smolarski agnid partibus in Causa respondere mandat.
Respondendo Dominum actorum mord Jam Act ad Pdi
cie Tribunal Pal Sedriarien venad mihi in respondendo Ex
minum actoi cum Act respectu Criminalis Objut eumd
ad Jam dictum Deidend ad Approbationem Partis Actoi Pa
e Alig Dat et Concedit Dilationem Sententiarum quam
tam inducturum quam emendationem ab Objuto quod si ne
quem Judicij cuis advocant Act. minid Pan Act ad Judicia Ter
tunad Pal Sedriarien ven ad mihi.

Inter Jr Carolum Tarnowski Pal. acti pller. Jm Ambrosium Rostkowski
Actum pller. Comparens Dominum actoris cum Lib et cessionem D. Ma
rianne eum ad Pdm dm Deidend queriam reputo probati
nis proprietatis Subditalis, ac regybatidnis Equis cum Mpis
Dolinski a quo J. Tarnowski pis suum adlanden Retinien
eam pbat. Dilatis Inquisitionis "Judicij cuis
plationem Testium Jr J. Rostkowski jam juramentum exple
di Pro Causam pcay ad subsequend dilationem Lis i
Causa cum Mod Dolinski Inquisitionis suspendi Judi
cand Et.

Inter. M. agnetem de Grabie et M. Joannis Matowicki Pal Vidua
Dominam et Jm. Lewki Markowicz Curiatorem Heredibus Pa
per Eundem Infidelem Lewki Markowicz Annotatum cum ad Domi
ad Sed mod pller. M. Michaelem Drawski Succamerarium Pal
Sed Matties Ci per J Paulum Sulimowski Nominum Partis Actoi
cum Partem Actam et cessionem Jm Stawe Infidelis Lewki
Markowicz Centum in Petitione apud M. Drawski existen
per Decernend Sani cuum ad Judm Dm deidend que

pro

niam Comparens Mu Zrawski Eandem Inf Stawa in De
tentione existere non negat sed ~~tamen~~ in prætensionibus
Eprae Mu Zrawski ~~Detentam~~ ad Ipsam ac Epi Maritum
habitis Detentam esse infert Ideo Judex ~~Sedendo Partibus~~
~~citatis~~ ~~lege quae nominam~~ ~~Convictum~~ Attento Aresto ~~Cum~~
~~Actis Officij Praes. Die 23 Mensis Junij ad Praes.~~ ex parte Epi-
dem Mu Zrawski apud Eandem Mcam Małowieska super
Infideli Lewek sive Leybus ac Epi Conte in detentione existere
imposito et Per M. Małowieska Susceptio Ceramq Actis Offi
cij Praes. Die 23. Mensis Junij Ao Praes. Recognito ad Instan
tanean Extraditionem Episcopi Infidelis Stawe supradictum
M. Zrawski Stringit et quoniam non statuit ideo Contrave-
nisse Eumq Sententiae Judicij sui declarat et ~~statuit~~ p Epismodi
contraventione statuit quatenus Idem Mus Zrawski Poenam Du-
plicem Quatuordecim Marcas Polon durantibus Judicijs suis
Parti Actoris sub Poena Badnis ex Regestro Poenalium extendo
exolvat Judicio quoq suo earundem Marcas per medium praxi
Juris enumerent, nihilominus supradictam Infidelem Stawe
iterum statuat in Instanti tandem non obtemperandum Sen
tentiae Judicij sui Punitem arbitrat Sententiando quatenus
Poenam Quadruplicem quatuordecim Marcas Polon Parti Acto
ris Durantibus Judicijs suis sub Poena Badnis in Ca
sa Contraventionis ex Regestro Poenalium extendenda, solvat,
Judicio quoq suo Per medium Eumdem Marcas sub Distin
cto Rigore enumerent ac denique Eandem Inf Stawe
in Detentione existere Instantanee statuat. Siquidem
non statuit Sententiae Judicij sui non obedit itaq punibilem
Eundem M. Zrawski declarat, et statuit quatenus Idem Mus
Zrawski Poenam Secuplicem Quatuordecim Marcas Polon Parti
Durantibus Judicijs suis sub Poena Badnis ex Regestro Pe
nalium

nalium extendenda Judicio quoq; suo Parundem Mareat permedium
in Instanti sub Dictis et Rigore ex Registro Eodem Penalium
Publicandi enumerent Moritur Mus Zdrawski ad Judicia Tribunal
Rm Pricieriensem non admissa. Tandem Eundem Mum Zdraw
ski post Decretas supradictas Iniurias Contravenientes condemnandi
declarat et hoc in lucro Captivationis Inf Stawa et Episodem
in Carceribus detentionis prititus arresto praeventae nec non de
cernendi Poenalitatis pro Episodi peracta Violentia, Aliaq;
Circumstantiae Terrae Comprehensae, et ad Publicandi Additur
Publicatum
Mlis Judlis.

Inter Tamat Laurentium Dobrowolski ac Juliannam de Sawickie Juricem
Conjuges Parentes tum Mariannam Virginem innuptam Filiam Do-
browolskie Cives Plocensis Act per Eundem Tamatum Laurentium Do
browolski suo et Aliorum Act nne pller. J. Andream Swięcicki
et Mariannam de Grekowice Conjuges Act per Maritum suo et Conti
suae nne pller. Tandem reiicit Causa praesens ad Sequens Zl.

Inter. Fr. Paulum Machczynski et Franciscam de Karwowskie Conjuges tum
Casiminum Machczynski atq; Paulum Karwowski Sortium bene
Kotliwa haeredes et Possessores Act per Eundem Fm Paulum Mach
czynski suo et Alior Coactorum nne pller. Fr. Joannem Ko
cięcki Susceptantem Terrem Plocensem Citatum per Fm Carolum Zarzy
nen finitum.

Inter. J. Gregorium Gadomski Act pller. Gres Petrum et Valentinum
Starczewskie Citt per J. Josephum Lukowski J. Petrum Jabłon
ski Citatum per Fm Stanislaum Sieklucki Terminum Partis
Actorae cum Partem Citatam respectu Attentatae Violentiarum
ac Aliarum Circumstantiarum suum ad Judm editum
decidendi quoniam Causa praesens facti sine Inquisitione deci
di nequit proinde necessariam esse Inquisitionem ad Conten
ta Testimonii et Protestationum per Partes utraq; tam in
deductionem quam emundationem in Sequentibus Judicijs suis
ea educendam censet Zl.

Inter

Inter Perillrem Rndum Josephum Czerminski Cano
nicum Collte Plocen et Praepositum Bialen Actt pltr Gm
Joannem Korzybski Citt per Gm Valentinum Zolkowski
Judm Tmum Actt Conz Citt pro Solutione Summae Vigin
ti Quinque Aureor Hungr et Majori Summa Se
ptuaginta quinque Aureor Hungr p Tenuta Annu
ali Accordata Ultra Jam tam parato Peculio persolut
qm Extirpatoribus Expensatt Restanz Suum ad Judm
Institutt Decidenae Quoniam Inter Modernas Ptes De
cretum Assignatae ad Sanctuarium Bialen Condnis Inca
dentia Moderna Interessit Ptesq ad Tmum Ejusq Condnis
Causam Ipsa Remittenae Affectant Ideo Causam hanc
p finali Ejus Decisione ad Tmum p missae Condnis Remit
tit Ibiq Decidenae Esse Declarat Conservando
do Partibus Eoq in Tmo Tmum Comparenae peremptorium.

Inter Mcos Adamum Vice Palatinum Plocen Dionysium et
Josephum filios cum ott M. Rosalia Przeciszewska Pro
creatos Minorennes Chamskie Actt per Gm Paulum
Sulkowski Inscriptt Plentem MM. Jacobum Suchorski
Dapifer Premislien et Franciscam de Tarnowskie
primi ott M. Dionysij Przeciszewski Pocillatoris Zawskiej
2di ad Ipsens Voti Juriem Conjges Citt per Gm Carolum
Turowski Inscriptt Plentem Ad objectt Condemnationem
ex Pte GG Joannis Parentis et Josephi filij Mahomaskie
super MM. Jacobo Suchorski Dapifero Premislien
et Francisca de Tarnowskie Conbus in Judicijs Officij Jlis
Die 22. Mensis Febr Ao Currenti Rne Non solutionis Sum
mae Duodecem Millium flor Pott Obtentt et Publicatt Teneri
Eosq MM Suchorskie Constituere Sibi Locum standi
tandem Subiicienz Se Moderamini Judicij solvant Jure Citt

Jus Cit Poenam Simplicem 14 Marc Pol Pti et Ju
dicio per medium In Instanz et habere Eo Jdq sub
Poena Bnis In Casu Contraventionis et Regro Pe
nalium Publicanae et habere Eosq Locum Standi
Declarat In Causaq Experimentum Injungit in Ex
perimento Tmum Actt ptis Cons Ptem Cit per Antenus De
cretum Judicij sui Inter modernas Ptes Lat Conservat
Decidendae Teneri Mcos Suchorskie Cit Satisfacere Ejus
Decro in Puncto Demandatae sibi Interciae Comportationis pro
Sequaq Nempe Moderna Cadentia Judiciorum suorum idq
in Instanz Arbitratur et Quoniam non Comportat Jdem Con
travenire Eosq MM Suchorskie Sententiae Judicij
sui Declarat et pro Ejusmodi Contraventione Punibili
bus hisce Cit Declarat Statuit Quatenus Poenam
Triplicem 14 MM Pol Pti Judicio vero suo per medium
in Instanz sub Poena Bnis et Regro Poenalium Publi
canae solvant Moverunt Mci Suchorscy ad Judicia Tri
bunal Rnu Petricovicz Non Admissa Tandem Attentis
Mandnibus prima Die 15ta Mensis Aprilis per M Franci
scum Przeciszewski Pocillatoriae Lawskiensis suo et MM. Adal
berti Casimiri et Ludovici fratrum suorum Przeciszewskich
nae Coram Actis Cns Bolrovnicz de Nullitate Intercisae
Nuptialium Inter et M Sui Maiaz Matrem ac
absq Fratres atq MM. Adamum Chamski Vice Pala
tinum Plocz et Joannem Makomaski circa Elocatio
nem in Matrimonij Vota ob MM Rosaliae et Helenae
Przeciszewskich subsecut Interposita Actisq Officij Pti
Die 19 Mensis Eiusdem Anno Curiae Oblatuat Altera Die 17ma Mensis
Maij Ao Pti Coram Ejusd Actis per M Jacobum Suchorski De
pifer Premislien suo et M Franciscae de Tarnowskie Contis
suae nae similiter de Insubsistentia Praemissarum Intercisarum Illata et Actis

Ipsis

Jtis offijj ℔ Die 19 mey Julij Aõ ℔ Oblatandꝰ
Causam ℔ non subesse Resolutis in Judicij ℔
Declarat Jmo Land obstaz Hisce Mãnibus
ad Judm Trẽ Flores pro pijs Distinctus Remittit
Judicans ℔.

Inter ℔ Joannem Banckowski acb per P. Carolum Dunowski Procr
pstam de Tarnkie Ct & P. Mathiæ Tarnowski Burgz Crenz Vpogz Relict
Centini Viduam Matrem Manellum Franciscum et Ferdinandum Filios
Tarnowskie Ctes per P. Thomam Kowalowski Dunicam Mei Thomas
Tarnkie Palatinus Vpogz et Jacobus Miszewski Vmater Laurencz
℔ Xawerius Maria Purzyckich minorennium Tutor Resolu
tione Judicij cui Assignati ad moderna Causa cui P. Thomas Kowa
lowski Burgz Crenz Flores cpts P. Tarnowska Vidua pro sua
Persona Designatus ℔ Compar Adueniens Non Instrant Sibi quas Competan
tiora Causa Decidi non Valet Prosequens Jmeum meo Patrocinio pro
Adultionem Supra scripti Tam Tutelæ Quam Curatoris pro
signeng Cedulam ℔.

Inter P. Stanislaum Manowski acb pbi Laõ Casimiro de Morawie
wicz acb P. Pauli Manikowski Rei Vidicans Ct per P. Thomam Ko
walowski Compar Judm Citationis nom prio ultimo ann proxi
Calend reputo Solutionis Summæ Centum Florenorum Polonicor
per ob P. Paulum Manikowski ad scripta Mandato pr Rauz
Die 30 Januarij 1786 datum et manu propria ob P. Manikowski
Subscripta Contributa ibi Deducendo Controversias Partium Examinatis
Judm meum tangentibus per Documentum coram Judice Citatorio
Conveniente Respective qualitatem nunciata Summæ Centum Florenorum
tunc ducatum P. Stanislaum Manowski acb Causam promittit Justus
Jpsum Rochum Dnia Summam Centum Florenorum ob P. Pau
lo Manikowski Convendit et Ejus non est Revocatio quominus Cum
prouisione biennali ad Solvendum Ea Successoribus Ejusdem Debitus D.D.
et Cauta Jd M. Ste Respiciens ipsum in Omnibus adjuvante et Adultan
Mãs Jpsius ad Petitam Sententiam Justum duxi attenta Comprobatione
Mãs Jpsius ad Petitam Sententiam Justum duxi attenta Comprobatione
Dnicis Ducatenus P. Stanislaus de Kowalowice ob P. Pauli Manko
wski Rei et Absentis Dnina Advocatialis prmeditatam Sum
mam Centum Florenorum emendando Jus suj ad Citatorium pro
Vigilia Festi Natalis Sancti Joachimi Baptistæ Jn Ao D.N.C. Dan
di futuri 1791 Veritatem Causæ Officio et Actis Partes Jdi Sub
pœna Bonis Jpsarum contravertentibus Citra Mandatum Salvatoriæ
Publicationis Citra Cessione Jn nom Suj recognoscendo Solvatoriæ
Literæ Enumeret Causa Patrem Matrem Rei Cum Cum
ma Judicis sub Data Jmittente Subscripti Mãno et Registro pœnalium
Extendendo Solvendo D.V.

174

Inter Ill. Stanislaum Zdzchowski Act. per Ill. Josephum Kossowski Gros Vi-
cteriam de Kowalewski et Ill. Ignatij Mossakowski RR. Matrem
Casimirum Josephum et Scholasticam Virginem Innuptam Filios
et Filiam Mossakowskie Citatos per eandem Matrem duo et Pupillo
et Sued nno pller. Illmum Sigismundum Sawerski Camerarium Ter-
rem et Commissionis Civiliter Bellicae Pltus Pwey Commissari-
um Adiutatum p. Ill. Josephum Adsowski Comparere Terminum
Actoris cum Citatis p. Solutione Summae Trecentorum Quadraginta flor.
Grossorum Duodecim Polon. Scripto manuali de Data Ejus in Kamuto-
wo Die 20 Januarij 1790. per Ill. Ignatium Mossakowski in rem
Actoris assecuratae secum ad Judm. ibidem Dividendae Controversijs
Partium inductis exauditis quoniam Causa praesens p. Ratione
Superius exaratae Summae post Demortuum Caput Ill. Igna-
tij Mossakowski sive in Judicio vertitur Deo necessariam
esse Ejusdem Summae per Ved. Comprobationem arbitrariam et statuo
Quatenus Actor hac Rotha post Summa Trecentorum Quadragin-
ta flor. Grossorum Duodecim Polon. stante ista Ill. Ignatij Mossa-
kowski nullo modo est sibi bonificata et ad Solutionem a
Successoribus Ejusdem Ill. Mossakowski ~~Debet~~ juste Debetur
Comprobet idque in ~~Judicio~~ sequenti Judicio Lite Cadente post
quam Comprobationem subsecutam vel non Judm. decernet id
quod Juris erit Ill.

Inter Illm. Magdalenam Szchocka et Ill. Antonij Jamiołkowski RR. Act. pller.
Illm. Valentinum Boguski Cit. pller. Comparere Terminum Act. cum Citatis
p. extraditione Vacae ab bonificatione ab Eadem Accessionibus
et lactitinionum secum ad Judm. ibidem Dividendae Controversijs Parti-
um exauditis Siquidem Partes respectu Ejusdem Vacae Judici-
aliter secum Composuerunt et Ill. Jamiołkowska in Oblata extradi-
tione Juvencae Triennalis p. Eadem Vacca persistit Deo Compo-
sitione partium p. stabili et irrevocabili declarat decernit Judm.
Quatenus Idem Ill. Boguski Citatus Juvencam ~~et~~ Triennalem

per se

se Ad actoris expensis litigium pius benevole curandi obliva
tur hinc et ab alio quoq; in tribus septimanis jurand
officio or alt officij quoq; subdere Cadnis in seu Conta
ventionis circa stadnes in Ibid Jacinus Jubbiand cura
Dos actoris castradat. Iuste Lena Num mancat
Debuq; Lenti in Land et subscripsere supraposito Judicio
quoq; eius Ibid in Jurant prat. Jurisq; emunend Ads
Inter J. Casimirum Zglenicki Actor Ad. et Jnocs Vincentium Mie-
dzinowski et Simonem Mazurki Cit per Jnocs Andreum Bom.
urki. Judicium citationem partis Actoris Cons partem Cit pro
attentatis violentijs decidendos. Quemam causa presens
sine Inquisitione decidi nequit. Evinde in causa presente ad
contenta citationis et causa p. sequenti Judicium nem stud
Cadentia Concedit Ibid Dilatis. Jmo consensatis et interlocu
partes.
Inter Jnocs Michaelem Rostkowski et Justinam Zdziarska Musicen
Conjges Ibid Laurentium Rostkowski et Theresiam Sochocka
Ibidem Musicen Conjges Actor et Cit per Mandr Suis et Con
Sortem Suam Nominibus quibus. Jnocus Daniel cum
Dobrski Cit et alterum partis. Judicium stadnes Citatorem
partium Actoris ultraneq; decidendos. Quoniam causa
presens Respectu attentatarum violentiarum seu injudi
cio promanabit. Proinde Necessarium esse Inquisitionem
Ad contenta partium utrarum Terminorum pro sequen
Judicij Suis tam indeductionem quam emundationem
Deducendam Censet Jmo Consensando.
Inter Jos Paulum Mathczynski et Barbaram de Starowolskie Conjges Act
orsq; Casimirum Mathczynski Actor ad. et Paulum Starowolski Act
et Cit. Actum Biecz Starowa Leudes et Sospesens pridie
J. Paulum Mathczynski seu et alios Actor et Cit nec plures Jm
Joannem Konieski Succedentem Venem Thesq; Dnus Actor
tum St. Carolum Dabrowski Camalum Actor pert. Castrum Sa
nocensi Terminos Partium seu jurisdictionis eius respectu Adempti vis
fundorum perturbationis Damnor. ac patratae Violentiae causam ad
Judicium Dicto Decidendos necessarium esse Condescensionem ad Tur
dam Generum Actoris Judicij cui aut Jos Paulo Sulko
wski

Inter Gm Josephum Peptowski BCPlocz actr pltr Stam Josephum de
Tarnow de q Matthiam Tarczewski BCPiotrk RCV. Ma
tteum Marcellum Franciscum & Ferdinandum filios Tarczewskie
Cdt per Gm Melchiorem Micczyński Judm Tmum act Cz
Cdt Cum ad Judm Josephi dcti dcti Cz Quoniam Jos
in Cadentia Supra Jos S. de Tarnow Tarczewska Cu
ratore S. Thomas Nowalew BCPlocz Jam vero
Sacrib⁹ dcti Nominati S. Tarczewski Patronibus Mi
Thomas Sanski Vie Palatinus Terre Cziechanoviensis & Jaco
bus Miszewski Vexillifer Terre Zakroczimensis Subscripti
sine Cor Autem Comparitione Causa Jos Regulis non De
let Ideo Recognitam Spe Cadutationem expressi Mm.
Cadutionis & Tutor q Segnem Judiciorum Tmum Cadentia
per act Subscripta Cz admisit R.

Inter Fidelem Marci Salamonowicz Judeum & Arenda
torem Plocz act pltr Gm Adamum Micczyński Cdt per Gm
Josephum Peptowski Judm Tmum act Cz Cdt q Solutionem
Quote Quingue Aureor Hung ab Fidelj Enoch Berkowicz
in diem Dicendum & ad peremptam Contractus Spm exhi
bitam Dicendum Cdt q Fidelis Judeus Berkowicz Cdt Censum
Specificatum Petitori per Eum Judeum Berkowicz Cedi Jmum
ad Judm Edicto Deidem Quoniam Comparens S. Micczyński
Eum sui Principaliter Edicto Judeum Berkowicz Fidelem
Aureos Hung Exclusive Infert Non nisi Spm Quotam Dicti
Aureos Hung Hunc Gm Micczyński Debere Allegat Eapse
in Rasu Jurium ab Eos S. Micczyński Offert Ostendit Ideo Eum
dat Fidelis S. Micczyński pro Rata Quota semper Quin
que Aureos Hung Non Risi Quotam Dicti Aureos Hung Debet
Qui in Segnem Judiciorum Suos Cadentia R.

Inter Gm Dionysium Stomiński act Gm Franciscum Miszewski Cdt
per Gm Thadeum Nowosielski

Inter Gm Onuphrium Stomiński BCPlocz Actr pltr Ostrem Cdm
Andream Simonem Swiadzewski Procuratorem Ziechanovien & Cz
Civitatis Gralis Plocz Notarium Cdt pltr Judm Tmum act Cz Cdt

pro Restitutione Marcae Mris Rothspergensis et Cepusiensis
persolutae tum Literis Expensae in Causis cum Epo Mris Ro
thspergensi et Cepusiensi in Judicio Tri Ploez Reptae Oren
ze per Cosp Rost extraditionis Ador post ob Jak Jaspe
wski Notarium Comissarij Ploez Denelicb per Eosb Empta
et Re Sponse Eidb Ador per Eid primitus Adori
Divenditionis suum ad Judm Inspitud Deinde Quin
am Jak Andrs Smardewski Eid Juratum pro Quodam Duo
ducm Aureo Hungr non Jn Eid Dispendendo Supressid
Ador ver pro Robur abstulit persepit fraudulent Aderaq Cau
nem Civ Ejd Stomlio Civi Divendere promisit Eidm tamen
de facto non Divendidit et Hospitum egisset Judex
Adhibitis Eidm Jak Andr Smardewski ad hoc Juratum Ad
mi sendo addixit Mlis Judis ad pronunciand Causae Just
Rotham pro Petit hoc Juratum Jak Andr Smardewski
Quo attento Literi Cundm a Causae Prosecutione et omni Jn
Ferbewski Jmpetitione Eidm pronunciat

Inter Jn. Emptionium Pomkowski Eccl Ad pller. nom Matthiam Sha
zowiecki Eccl. et Theodorum de Rubenthie Jnvicem Jngm Vicini
cum ad Matrem, Pancratium et Stanislaum Jaroszewic Eccl.
et Prigenes, Eid per Eund M. Mazowiecki cum et Luyraeum
Literum mod pller. Jak Simonem Smardewski Cracoviens Jur.
ris Ploez Notarium Eid pller. Jgm Andream et Wislaum
Jaroszewic Eid p Jgm Alexandrum Szczuka Landen nominand.
Inter Senatum Vinentium Romaszewski Ad pller. et quosdam Jnc
Lyszek Mazowiecz Judices et Incolas Ploez Actum Causae
in Litod disputandum Sententiam pronunciari
Eid Disparej Relatione sui
Solutionis Summae Originte Aureor Hungaricor Juramenti
per Eid exacti et Decr Judicij sui cum Pena Decta S
tem Marcae Rubij adjudicate cum Inhibitione generica de
cernendis Penalitate et Contraventione Eidm Quid mandat Alii
mand Certis finalis faciend Executionis permittit Condem
Ad quam Publicand Addict Mlis Judis

Palbrad

Inter. Jm Antonium Zeranski Act. et Cit. pller. Jt. Albertum Parentem Paulum et Joannem Filios Strzemczne Cit. et Act. per Parentem suo ac Filiorum suorum nnd. pller. Termino Partium respectu attentatae Violentiae ac Aliae Circumstantiae suum ad Judm. Editum Decidendi necessariam esse Inquisitionem tam in deductionem quam in emendationem per Partes utrasque ad Contenta Termino Ducendi Tl.

Inter J. Mariannam de Malinckie et J. Adami Zielinowski Rlt. Act. per J. Laurentium Zochowski Jm Mathaeum Duplicki Cit. et Judicem pller. Tandem non sunt.

Inter. Infidelem Lewek Markowicz Arendatorem Kosiobrodzcy et Borzewicz Act. pller. M. Michaelem Zerawski Succamerarium Sokolmaltes Cit. per Jm Paulum Sulkowski Terminum Actoris eius Cit. pro Compertatione Contractus ac subsequenti Obliquidatione suum ad Judm. edit. Decidendi siquidem Causa praesens sine Acceptatione Jm Zrawski inferius in Regestris Judicialibus sub Nro Centesimo Octuagesimo Zetto pendenti Decidi nequit proinde Causam hanc ad Inscriptionem Eandem sub Nro supraseriptis in Regestris Judicialibus pendentem reiicit Judicandi Tl.

Inter Jm Joannem Krajewski Act. pller. Jnt Banach Sandomirski Incolam et Sartorem Plocensem Cit. et Judicem pller. Campanae Terminum Actoris eius Cittum pro Solutione Summae Sexaginta Octo Aureorum Hungaricae ad Compactum Verbale per Cittum ab Act. Contractae suum ad Judm. edit. Decidendi Controversijs Partium ex quibus Actore Summam supradictam Eidem paratis pecunijs Conceditam esse dicente et ~~ad Compactum~~ ~~[illegible]~~ ab Eadem Summa per tres Annos apud ipsum Laeca Summam Duodecim Aureos et Flos Decem Polus ad Rationem provisionis ab hac Summa provenientem Levatam esse inferente et incorroborationem promisso ad Juramentum sese trahente Parte vero Cit. hanc Summam Actori per se esse exolutam Allegante nonnisi quotam sex Aureos Hungaricos superrestasse inferente

ac pauta

pantes ad Juramentum de se trahere inductis exauditis propi-
ori Actore Jnoso Majewski ad Comprobationem jurateriam ad-
invento statuit Judex Quatenus Luc Rotha pro Summa
Sexaginta Octo Aureorum Lungaricarum Die Lit in effectu
Accomodandi Eademque Summa nullo modo sibi est bo-
nificata, ab Eademque Summa per Tres Annos apud Lit
Laeres in Vim provisionis tantummodo Summam Duo
Decem Aureorum et flor Decem Polon percepit Comprobat
Idque in Instanti et addit Eidem Mlis Judicialis ad
Rothisanos praestitit Rotha Supraseriae Qua Attenta
Comprobatione statuit Judex Quatenus Idem Jnus Banach
Sandomirski Judaeus Plures Summam praedictam Sexa-
ginta Octo Aureorum Lungaricarum in eo Feria Secunda post
Ss. ~~[illegible]~~ Omnium in Ad ~~[illegible]~~ praesens 1790 Ventura
Coram Officio et Actis Officij praesens sub Poena Bannis in casu
contraveniens circa Madnem in Ibis faciendam Publicanda Acto
ri Solvat. Lucta Poena Trium Marcarum Polon Parti in Terra
et sub Rigore supraseriae Judicio quoque suo Tolli in Instanti pro
di Juris solvens D.P.

Inter J. Thomam Kowalewski Bel. Act pller. M. Andream Zaborowski
Principem Zaborowicz Dnum et Jm Stanislaum Wyszynski
Famulum Lit per Jm Antonium Rothowski Jnserum Plenterm.
Comparens ~~[illegible]~~ ad Litt quidem J. Kowalewski Termino suo
cum Partem Litt ~~edito~~ tandem nonsunt.

Inter M. Ludovicum Lempicki Ennefaciens Scriptum ad per Jm Thomam
Trzcinski Jm Petrum Bonkowski Vexilliferum ~~[illegible]~~ Kau-
zinensem et Commissarium Civiliter Bellicum Plures Plures Citatos
per J. Carolum Burowski tandem de Consensu Partium re-
citatur Causa praesens ad Sequens Tal.

Inter Jnos Martianum de Bogdanskie ott G. Martini Lisowski R.C.
duam Matrem Ignatium Leonem et Hippolitum filios Lisowskie

Ad dotta per Gm Thomam Trzinski Et Nicolaum Valentinum et Stanislaum fratres inter se germ Lipowskie Cds et Ads per Gm Paulum Sulkowski Ads Marianam de Lottowskie ode Alberti Lipowski RC Viduam et Matrem Albertum et Joannem filios Lipowskie Cds per Gm Carolum Turowski Judicium Trnale Primum utrarq; tibi Visum ad Curiale Condemnationem Edito Deinde quoniam antenota Decreta Injuncta ad Bona Bendorzyno Condemnata ob Contumaciam Non nullat Ds fuisse non fuit Curiae Effectum Deo in Ordine Effectuationis Edicti Decret Necessariam Executoriatam Condescensio rem ad Bona fundum Bendorzyno cum potestate transferendi ad Bona Cachorowo et Sulkowko per dictum Judicij Sui aut Gr Josephi Alichi et Laurentij Brzozowskie Loci Ipsius Burgi Capitalis Tempore facta tempestiva Visitatione admovent Quod Judicium sive Officium Burgale Unus absentia non Obstante Mutuo Capitum Sumptu Condemnatum Condescensus Regulam antenotat Decretor Injunctam Condemnatum in toto Executetur Ac Nihilominus Processum Cognoscendo et Resolvendo Partes tam pro Contravencione Decreti Gm in Satisfactionem Condemnationum super quo Interrent Extendet Comportationem Traditionis per quem Debebitur Injungit Levationem Summar Demandabit Dimissionem Sortietur Decernet Calculum a quo Debebitur Exigiet Solutionem et Signabit Trnale Jus Litigent Rigores annotet Causam Ipsius ad Contenta Mandatum Documentor et Trnale tam Authoritatem Gm moderno finaliter Decidet Dirijudicabit et moderabitur Cujus Judicij aut Officij Burgalis Decisioni Ptes Parere et Judicato obedire sub Pena Arbitrio Illo in Trnale Condemnij super pte Contravenientes Publicans Debebunt ac Tenebuntur Lucta Bona Septuor Mercar Cds Pti per Ptem Comparsana Judicio vero Juxta Tolix In Instanz ab actas Pte prati Juris solvendi et Duo Condemnij Trnale Ptes quos Negotium proposuerint adutent ad Citati sub Pena Ibi que supra Digne Comparent et Judicatum Patientur Ds Virgine ster Gm Martianum Wodzynski Cds pte Mar Pancratium Karnicki Dapifer Sieprens et Vice Capitis Loci Ipsius Antonium Subjudicem Trnale et Gregorium Vice Notarium Cr Nov Fratres Jurati a Gm Woyciechie Tutores Nec non Gregorium Thomam et Stanislaum Helenam Rosaliam et Christinam Minorennes

182

Klemiewskie ob M. Josephi Klemiewskiego Venatoris Regis
Filios et filias Jdq. Coram Subdelegato Gro Josepho
in Pęktowa Pęktowski Burgrabio Cracoviensi Gro Petro Skarzyn
Causam Jtis in Loum M. Vie Capnei Assumpto Ctio per
Gm Paulum Sallwiejski Judm Jmum Acti Cum Ctio per Rejec
tionem Causę Jtis in Loum Antenori Cadentia Subsequi
Conservab Deidem Statuit Quatenus S. Woltejski Acti
Realitatem Summę Precentor Jtis Pod per se ob M. Josepho
Klemiejski Ctio MM. Klemiejskich Parenti accomodata Nunc
ab Ejus MM Klemiewskich Hęresse Compbet in Jnstans Cum
probavit Qua Attenta Comprobatione Decernit Quatenus
M Gregorius Wazinski Vice Notarius Loci Jtis Summa
Jpsi missam Precentor Jtis Pod Nunc Judex Exists in et pro
fra 2da pt Fm Natalis Sancti Joannis Bpti Ao Futuri
1791mo Ventura Coram Officio Acti Jtis Jab Parte
Jmi Cti in Fm Jpsi Capi Contraventionis Circa Mdnem
Jam nec Publicandi ad Manus Quietationem Acti Scti
Lucia Pona Jnum MMod Pri in Jmo Subscripsit Jpsi
Prapositi Judicio vero Jmo Ctio in Jnstan Prafi Junii Pri
vene Acti Regimen Jtis pt Luna ob M. Klemiejski Decreti Habens.

Inter Gro Josephum Parentem et Maximilianum filium Starcziejski
Acti per Parentem suum Jdq filij sui nre Pcis Gro Petrum Skiebuski
Valentinum Stanislaum fratres Inter se germ Francisc eum
Joannem Jtis fratres Inter se germ Starcziejskie Ctio
Acti per Gm Petrum Skiebuski Jus Aliosq Ctio Acti nre Pcis
Gro Thomam Chyrzejski Petrum Starcziejski Simonem
ski Ctio per Gm Josephum Lubowski Gro Ignatium Gregori
um Josephum fratres inter se germ Gadomskie Ctio Pe
Eunę Gm Gregorium Gadomski Jus Aliosq Ctio nre Pcis
Gro Stanislaum Osiecki Joannem Starcziejski Thomam Ch
inski Ctio per Gm Stanislaum Skiebuski Judm Jmum Jmis
Partium suum ad Judm Jnstitutis Deinde Necessariam Esse
Condnem ad fundum Pri Starcziejski Magna Judicij sui Auc

Josephi

Joseph Alicio d Valentini Strepenski Loci Pl Burgi
Capitad Semper advenient Quod Judex sive Officium Bur
gle vel ejus absentia vel Obstaq Mutuo Partium Sumptu
Condicens Condescensus Computationem Documentor de Agri
tura Videbitur Ejusq Conscribend Summarijs d Compabana Injun
get de ademptione d appropriatione fundor Agrd d Area
Divisatione Metar Damni Injurijs d Violentijs Inquiret
Investigabit Inquisitiones Expediet Justa Exigiet Bonifi
cationem Expensarum advenient fundos sive Agros d Area
Cum Dando Calculo Cui d per quem Interest Dimittend Ju
junget Solutiones Injunget Quos Ejiget Si quis aduersus
Causam Pl ad Contenta Quod Mandatum d Quod tum
Documentor Nihil Justitiad d Expedit Relig quens si aliter
Deind et Disjudicabit d moderabitur Cujus Judicij aut
Officij Burgthi Decisionis Pleb Parere d acquiescere ac Judi
cato Obedire sub Pena Unius Aurei in Quod Condemnis Jung Plis
Contravenies Publicand Debebunt ac Tenebuntur Juxta
Pena Septem Marg Pol Pl per Plebem Compensand Judicio
vero Quotidie in Ju Jurgat Prasi Junis Solvend pro Qua
Condemnis Quos Plebs quos negotium proponent ac Se
met Ipsas adstent adstati sub similj Relig ore Compa
rend d Judicatum Satisdantes Dd Relig ore.

Joseph Joan antonium et Catharinam Fratrem et Sororem nates ex Germanos Jgnatio Xa
verio Joannem Cruseweli Acad perfundem J. Antonium Jgnatiowelii ecco
Servis ac J. Cruseweli nne plebis. J. Vincentium Kowenaeli Cellum
per J. Ludovicum Kowenaeli Comparen Terminum ad eum Cit asse
cta Adventator Violentiar ac Alias proterviorum eorum ad Judi
cialem Decidendo necessariam esse Inquisitionem Contenta Pe
tenti et Protestandi per Partes utrasq tum in Deductionem quam
Emendationem ab Objectis in Sequen Judicij sui Quorum Dd. Pl.
Joan Lemum Sebastiani et Stephanum de Mezinchil Juniorem Conjux
Acad per Maritum suum et Consortem suum nne plebis. Joan Franciscum
Jgnatiowelii et Mariannam Theresiam Juniorem Conjugem Cattei de Pia
centium suum et Centa suum nne plebis. Joan Vincentium Ko
wenaeli

wnacki et Annam Krasniewskie Invicem Cenges Citt per G. Ludo
vicum Kownacki Comparere Terminum Partis Actoris eorum Partis
Citatam suum ad Judm editum Decidendo necessariam esse
Inquisitionem tam in Deductionem quam in emundationem
per Partes Utraq ad Contenta Termi in Sequenti Judicij suis
educendo censet Zl.

Inter G. Laurentium Sniechowski Act pller. G. Simonem Myszynski
Cit per G. Carolum Turowski, Terminum Actoris eorum Citatum pro
Solutione Summae Mille Tyng Decr Judicij sui Die Decima
nona Mensis July Ao 1784. Inter modernas partes prolata
cum Provisione ac poena Lucta Septem Marcar Polon Actor
Citto adjudicatae suum ad Judm editum decidendo Insistendo
Eidem Decro Statuit Judm quatenus Je Citatus Summam
Eandem Mille Tyng Decr Supraser adjudicatam una cum
provisione ab Eadem provenienti ab Ultima quietatione retentam
ac Poena Lucta Septem Marcar Polon Decr Eidem adjudicata
in et pro Vigilia Festi Nattis S. Joannis Bapstae in Ao Futuro
1791. Ventura Coram Officio et Actis Officij praesentis sub Poe
na Badnis in Casu Contraventionis circa Mandatum in Ibid fac
endam Publicandi Actori Solvat. Lucta Poena Trium Mar
carum Polon Parti in Termo et sub Rigore supraser Ju
dicio quoq suo Ethiae in instanti praxi Juris solvendo

Inter G. Josephum Chmielinski Act et Cit pller. G. Paulum Grab
ski Cit et Act pller. Terminum Actorum Cit respectu peractae Vio
lentiae Laesionum ac Aliarum circumstantiae suum ad Ju
dicium editum Decidendo necessariam esse Inquisitionem
ad Contenta Termonem tam in deductionem quam emunda
tionem per Partes Utraq in Sequenti Judicij suis educen
dam censet Zl.

Inter G. Joannem Kerzybski Act pller. J.A.R. Valentinum Kapusz
ski Praepositum Sobocien Cit per G. Carolum Turowski

Comparere

Comparere Terminum Actoris cum Cittum pro Solutione Summae Vi-
ginti Quinque aureorum hung ac bonificatione Inseminationum
ac aliarum Circumstantiarum suum ad Judicium edit Decidendum si qui-
dem in praesenti Cadentia in Acteratu JAR. Kapuscinski cum
hunc J. Kerzybski formato in Causa praetensionum fundi
Decrum Injunctae Condescensionis ad Fundum bonorum Karwo-
sich Respondi est emanatum Pro Causam praesentem Connexio-
nem cum Causa Episcopi JAR. Kapuscinski habentem ad
Terminum Episcopi Condnis remittit Judicandum Zl.
Inter. J. Joannem Malanowski Act. pller. Jsos Antonium et Laurenti-
um Jaczewskie et Adamum Czarnomski Cittos per Eundem J. Anto-
nium Jaczewski suo et Alios Cittos nno pller. Terminum Actoris
cum Cit respectu Attentatae Violentiae ac aliarum Circumstantiarum
suum ad Judicium edit Decidendum necessariam esse Inquisitionem
ad Contenta Terni per Partes utraque tam in Deductionem quam
emundationem insequentem Judicii suis educendam censet Zl.
Inter. J. Stanislaum Koskowski Act. pller. Jsos Michaelem Lukowski et Catha-
rinam de Jerzechowskie Juicem Conges Cit per Maritum suo et Contis
suae nno pller. Comparere Terminum Act. cum Cit pro Solutione Summa-
rum Unius Trecentorum Sexaginta flor. Polon. Scripto Manua-
li in Lukoszyno Die 14. Mris 1785 Alterius Quadraginta
quinque Tyn. ex Majori Summa Nonaginta Tyn. scripto itae
Manuali in Lukoszyno magna sine specificatione Anni et
Diei ad Solvendum Assecuratae suum ad Judicium editum Deci-
dendo Insistendo Eisdem Scriptis per Cittos in rem Actoris
datis et subscriptis Statuit Judicium quatenus Jidem Jnosi
Lukowscy Conges Summas praedictas primam Trecentorum So-
xaginta flor. Polon. ~~Alteram~~ per Solutionem JJ. Lukowskie Conges
debitam alteram Quadraginta quinque Tyn. ex Majori Sum-
ma Nonaginta Tyn. provenientem ~~in sim~~ JJ. Remiszewski in simi-
li quantitate ad Solvendum Afficiendum in et pro ~~Terni~~ Vigilia Festi
~~Sexagin~~

prae

Nattiq S. Joannis Bapt. ~~[illegible]~~ in ac futurum ~~[illegible]~~ Ventura Coram
Officio et Actis Officij praesentis sub Poena Bannis in Casu Con-
traventionis circa Mandatum in Ibidem faciendam Publicandi
una cum Provisione ab Eisdem Summis ab Ultima qui-
etatione retenta per Quinque a Centum Computata Acto-
ri Solvat Licita Poena Septem Marcarum Polon. Parti in
Termino et sub Rigore suprapositi Judicio quoque suo Titulo
in Instanti praxi Juris Solvendi DPV.

Inter. Gnum Antonium Witkowski Act. per Gnum Thomam Trzcinski G. Bar-
tholomaeum Korzybski Cit. per G. Albertum Korzybski Fratrem Com-
parens Terminum Actoris eorum Citt. pro Solutione Summarum Bina-
rum Duodecim Aureorum Hungaricarum ad Serum manuale de Data
ejus in Nagurki Die 22. 1787mo per Lit. ab Act. Contractae Alteri-
us Ducentorum fl. Polon. ad Compactum Verbale per Act. Eidem
Conceditae Secum ad Judicium Eodem Decidendi Controversijs Partium
inductis exauditis quoniam Comparens Partis Citti Summam
Duodecim Aureorum Hung. pro liquida agnoscit, Alteram vero Duce-
ntorum fl. Polon. Abnegat, Ideo Attenta agnitione Partis ac In-
sistendo Termino supradictato expuncto Statuit Judicium quatenus Pro
Citto Summam praemissam Duodecim Aureorum Hungaricarum inci-
pro Feria Secunda post Fr. S. Michaelis Archangeli in
Ad praesentem proxime ventura Coram Officio et Actis Officij praesentis
sub Poena Bannis in Casu Contraventionis circa Mandatum in Ibidem
faciendam Publicandi Acteri Solvat Licita Poena Septem Mar-
carum Polon. Parti in Termino et sub Rigore supra Termino Judicio
quoque suo Titulo in Instanti praxi Juris solvendi. quo vero
opulat Summam Ducentorum fl. Polon. ad Compactum
Verbale per Act. Citto Conceditam necessariam esse Personalem
Comparitionem partium Utrarumque propter meliorem Judicij sui
informationem pro Sequenti Cadentia subsequenti admovendi Zl.
Una cum provisione ab Ultima quietatione retenta per quinque a Centum pro
putata.

Inter. Ipsos Salomeam de Jurskie primi ad E. Joannis Uminski Adi E. Joannis
Niedroski Bld. Relict. Viduam Matrem Ignatium Mariannam
E. Valentini Mossakowski Contem Juliannam ac Barbaram
Virgines Innuptas Filium et Filias Uminskie Act per Eand.
Matrem suo et Pupillorum suorum nomine pller. MM. Jose-
phum Capitaneum Dobrinoz Franciscum et Michaelem
Fratres inter se Germanos Humieckie Cittas per E. Paulum
Sulkowski Comparens Terminum Partis Actoriae cum Partem Lit. su-
um ad Judm edit Dividend. Insistendo Decreto Judicij sui Die 2do
Mensis Jlis Ao 1789. Inter modernos Act. Exuna, et Eosdem
Act. parte ex Altera plato Statuit Judm quatenus Jidem MM.
Humieccy Citti Summam Triginta Unius Aureorum hungaricat per
Act. Juramento Cittam tum Poenas primam Lucitam Septem Alte-
ram Triplicem Quatuordecim Marcat Polon. Decr. Eadem adjudicat
in et pro Feria Secunda post Fm S. Mathei Apli in Actorum pro-
xime Ventura Coram Officio et Actis Officij Pcus sub Poena
Badnis in Casu Contraventionis circa Madnem in Ibidem faci-
endam Publicand. Parti Actoriae et quia Summam Triginta
Aureorum hungaricat Pria in bonis mundis et liberis providenda
Securitate Poenas quoq Septem et Triplicem quatuordecim Mar-
carum Polon. ad Manus Ipsae Niedroska Matris Solvant.
Lucita Poena Septem Marcat Polon. Parti in Termino et
sub Rigore suprascripto Judicio quoq suo totiq in Instanti
praxi Juris solvend. 1790.
Ad E. Joannem Brudnicki Act. nolit pller. Et Andream et Thomam Fratres
inter se Germanos Rychanskie tum Martinum Kowalewski et
Act. pller. E. Michaelem Kurowski Act. per Eund. E. Joannem
Brudnicki Comparens Terminos Partium respectu peractarum
Violentiae Ac aliae Circumstantiae suum ad Judm edit
Dividend. necessariam esse Inquisitionem ad Contenta Termini
per Partes Utrasq in Sequens Judicij suis educendam con-
sent. Zl.

Inter. Ill. Franciscum Raguiski Jacobum Dzięgielewski Martinum
Winnicki Thomam Zołtowski Zelicum Kolankowski Jacobum
Stupecki Hyacinthum Machczynski Sortium bonor. Włoczo-
wo Heredes et Possessores Act. ... per Ex. Martinum Winnicki
suo et Alios Coactor. nomine pller. Ill. Antonium et Michaelem Mysłowskie Do-
minos et Sto. Mathiam Osillaterem Cit. et Act. per Ex. Ma-
thiam Zołtowski Comparens Terminos Partium respectu ademptionis
fundor. ac peractae Violentiae tum aliae Circumstantiae suae
ad Judicium editos Decidendo necessariam esse Condescensionem ad
Fundum bonor. Włoczowo Judicij sui Act. Ill. Josephi Mlicki
et Casimiri Swieczynski loci praesentis Burg. Captato tempore
pria de adventu sui tempestive facienda Acusatione mutuo
partium sumptu conducendorum adinvenit Quod Judicium sive Ill.
Burg. Act. unus M. Judex vel Burgrabius Condescensurus
Injuncta ~~piratoria~~ Comportatione Documentorum ac super realem
eorundem Comportationem facta piratoria per Partes Comprobatione
de ademptione fundorum praeter inquirere investigabit In-
quisitiones piratorias si Oppertune videbunt expedire poenas
super quo interesse extendet, Juramenta excipiet beneficiatum
quarumvis praetensionum adinvenit Terminos praefixos Rigores
Annectet Totamque Eandem Causam ad Contenta Terminorum et Docu-
mentorum Partium finaliter decidet Disjudicabit et moderabit cujus
vel quorum Decisionem Partes parere acquiescere ac Judicato
obedire sub Poena Bannis illo in Terminis Condnis super Parte Compa-
~~nem Contraventionis circa Mod~~
~~veniente Publicandae~~ ~~faciendam Publicandi~~. Pro quo Condnis Termino Par-
tes quos Voluerint, et negotium poposcerit, adeitent adeitantes
simili sub Rigore compareant et Judicatum patiantur DDD.
Inter. Ex. Hyacinthum Karwowski Act. et Cit. pller. Ill. Petrum Kar-
wowski Cit. et Act. pller. Terminos Partium respectu Eadicissionis Sor-
tium Beneficationis fundi praetensionum ac aliae Circumstantiae
reciproce sibi edit. Decidendo necessariam esse Condescensionem
ad Fundum bonor. Karwowo Podgorne Judicij sui Act. Ill. Josephi
Dzierzowski

Laszowski et Mathej Liszowski Ordinj Loci Ordinj Capitali tempore prodicti
Decadentia eius tempestive faciendo Assistentia meritis Partium suarum
pleno Conducendo Advisenit Quod Judex Sive Jd. Burgrabij aut
Venus M. Judex vel Burgrabius Condescendere Comparationem
Documenti ad Causam Ordinis pertinentis pro per Partes Stando Ju-
ramento in Jurgedi quibus Comparatio Onera Liquidatis Liquidatis
hisce Articulis Partes Nihil Secundum pro Natura Rei
versatis Substantia additione, Eadem Onera Cuig Classi Gra-
bis applicabili De Devolutione sive reparatione Aucti vel
Deperditis Seminativis Cuiusq Fundi pretextibus Negli-
gentiis Investigabis, Inquisitiones Juramenta et opportune Indebunt Cuiusdis
Poenas Seruet quo minus ad extendet Beneficiorum Gradus prohensu
rum Advisenit Juramenta et opportunitate Negotij Cuiusdis Omnis
Officij Diligens Accurata Solertiq Eandem Causam ad Contento
Semet et Documenta Partium Finaliter Quidet Disjudicabit
Omnibusq Cuius vel quo Decisioni Partes Parere Acquiescere
ac Judicare Obedire sub Poena Banni ille minus Contrarius
Super Parte Contravenient Publicandi Debebunt ac tenebunt Cui
et Poena Septem Marcas Polon Parti per Partem Compensandi
Judicij quoq Cum tribi in instanti Abstracti parte prout pre-
sis Inferendi Quorum Condonis Quod Partes quos Voluerint
et Negotium Peposcerint Advertendi Advitandi similiter sub Pa
gne Comparendi et Judicatum patiendi &c.

Tabularium

Ita est M. Franciscus Rozanowski Praefectus Cujavia Dominus actis S. Nicolaus
Suthowski Famulus acta per Eundem Dominum Suum et Famuli sui nec plures Jurati
Albertum Leszczynski, Joannem Lemnitz Paulum Bettkowski Franciscum
et Nicolaum Goszczkowski et Martinum Dąbrowski Valentinum Rorze
wski Franciscum de Biała Skarbek Lemnitza Relatum Ordinum Pa
lemicensium Lublinensium Heredes et possessores Cui per Jd. Valentinum Zoto
wski Nuncium per Authoritas Decretum Judicij sui injuncta Admonitionis
Testium reproditionis Inquisitionis Conservati Deinde Consistente
Ibi actorea in Edicta quatuor Testibus Inquisitione in Articulis Judi
cij sui, Ibi vero Citta Sedem se Lublinen. Romanae Ecclesiae Sanct
sis Inquisitionem Jd. in instanti reposuit, Idem satisfactione in premis
sis Declarata ad Testimonium Quisque reposita Inquisitionis Judicium Acces
sum Lecta et per omnia puncta Intimata et Examinata Quamde.

Quod

quidem Judicio suo Laudenten deducitor JJ. Rescectarsti, leminsti
Rethowsti, Jorachowstiae, Dqbrowsti Chorzewsti, leminsha, Heredes
et posiessores Pd leniecinis Lubli Damna in frumentis et Gratis acti-
gastanis aliisq inconvenientias pro eqisse Ligna de Silva pro Parte ad
se ad pertinen ad fouum valen Excidisse, J. Rathowsti acto per J. leminsha
Cito Lesum et Diffamati fuisse pro his itaq Factis et Delictis Eadem
Inquisitione fusius Explanatis non posse Eosdem Citos Lenar Evadevel-
Lententiat et Statuit Judex quatenus Fidem Citti recompensando
omnes Procedentias per se factas, Lenar triplicem quatuordecem Mar-
Gros in Pro Pena Ada post Fm Sancti matthei apostoli proxima in Ann
Jnsq ventura Coram aliis officij Jnsq sub Pena Daunj in Casu
Contraventionis Cives manen in Jllis faciend Publicand Mo
Rzinowsti Solvant. Judicio acto tuo Lenar Simplicem quatu-
decem Marcal Gros sub Districto rigore ex Regesto Lenarian
Extenen Enumerend Dd.

Inter Fm Dionysium Smiarsti Actt pte Fm Franciscum Missen Judd
per Fm Jacobum Uniezyski Judm Smien Actt cong Citt pro Restitutione ed
et Oppositu fundi Actt pretendit in Contiguitate Arce Citti Jacen a Via
Villana Jnsq ad Granicies in Rychorsha vee Stenden
integraliter per Antiquiores Citi assignatas cum Dando de Computan
ventibus Calculo suum ad Judm Edit Deinde Quoniam Inter Moder
num Actt ab una et Citt ac alios pte ab altera Decum assignatos Com
de sensionis ad Bona Stanino in Bonie Jnquisitionis Jnquisitionis de
Ademptione fundor Disaratione Metat alijq Circumstantijs Die 22
Mens Febr Ao Curren Jntervenit Cujus Vigre Executio ob Subsecuta
Jmi Ejusq Condnis per Pfm Burgrle limitationem recedum Est Ejus
tuata Deo in Bonie Jnquisitionis Jnvestigationis q de Proprietate
Ejusd Arce Exipiendaq ex Ead si Jusse Debeat apparent Calcu
ac Ejusd Qui Debebitur adjudicationis finali Ejus Decisione ad
judicatione ad Jmum Jmisse Condnis ad Ex Limitatione Judicem
Remittit Conservando Pribus Eos in Jmo Condnis et supra scripta
Limitatione Judicem Jmum Comparendi Peremptorium.

Inter Fm Michaelem Zaraveski Succameranium Pchie Matthi Adversantes Legi
niam J. agnes de Drabi Ad. Joannis Matkowicki Ald ac Mater et Valentini
Matkowicki Filii tuno pd Lucek Markowicz Ad Jnsq in Vero dispera
vere Condemnare permittendi Inde cujus Eidem Cti dispara Citatione
tutionis Ad Casimiri Wyszecki Jnsq Lucek in fugam arripiendi para
ctas Violentias ac Delictum, Adsedentium, Absentis super Contr Jnsq Adsq Jmpie
tatis, turo in Allys ejusmodi Contr

Legmi

Terris comprehensis permittat Condemnari ad gr Publicandi addz Mlis Judicii Dalkied
Inter Jr Nicolaum Kapralski Ad per Jr Carolum Trzewicki Jr Matthiam Sucieszewski
valle Et ex Judicio p. Casimirum Sucieszynski Compars Terminum ad eng Et pro Solutione Summæ Septuaginta Septem aureor Hungaricor ad festa Nativitatis proxime Solvy Scripto Manuali de Data 7bris die Nona q 25 Junij ao 1789. per Ill
vo ad Contractu eorum ad Judm dnm Deciden Jus Stendo Eidem Scripto Statuend
Judm Quaterna Dem Actor p. Matthias Sucieszewski Summam Eandem Septua
ginte Septem aureor Hung ex festo Nativitatis proxime Solvy in expos Digatur Statt
Statti S. Joannis Baptistæ in Ao futuro 1791. Venturæ Seram Officio v Acto
Officij pœny sub Pœna Bandi in casu Contravention circa Stadnem in Jus
Jacinti Publicandi una cum provisione per Actorem q. Sententiæ Congrue absolvi
magnificandæ sententiæ Actori Solvad Acta Pœna Septem marcar Solvy
Partes in Term assist Regni suprascripti Judicij quor Ordinem prosequi
maar Juris Solvend. Dnus
Inter Jr Antonium Zakowski et Mariannam Septkowska Conjges Parentes tum
Laurentium Zakowski Ad per Matthiam Sucieszewski Actis Et Thomam Wiesinski Cubicularium et Mathæum Zakowski Actis
p. Stanislaum Sieklucki Terminum Ad eng Et respectu Absentiæ Violentiæ
et aliar Circumstantiar eorum ad Judm dnm Deciden necessariam ejus Inquisitionem absentiæ Termi per Partes Utraq; vel Declarationem non et Emendationem
in sequenti Judicij cujus Diem Terminum Et.
Inter Jr Stanislaum Szczepski et Victoriam de Szawłowskie Jurium Conjges
Parentes tum Michaelem Filium Szczepski Ad per Jr Onuphrium Bo
dzewski Et Gabrielem Jr Antonium Cyganski Et per Jr Thomam Wiesinski
Terminum Ad eng Et respectu Absentiæ Violentiæ aut aliar Circumstantiar
dict eorum ad Judm dnm Deciden necessariam ejus Inquisitionem absentiæ
Termi per Partes Utraq; tam in Declarationem quam Emendationem non
jus Sequent Judicij cujus Diem Terminum Et.
Inter Jr Stanislaum Szczepski Dnum a St. Sylvestrum Billaterum Ad per Jr Ignatium
suum ex Billaterio cui non plene Jr Gabriel Rendzinski Rendz Sendzianta Absentiæ Jr
Can Adjunctus Actis Dnus Et Solvy in Acto Solvy
Dispandi ejus Condemnare permittat prout ejus Literæ Dispandi
ratione Absentiæ Violentiæ ut. Dnus Ultimo Termino Jacinti
Jacentis non permittit Condemnari ad gr Publicandi addz Mlis Judicii Dalkied
Inter Jr Matthiam Niedzwiecki Ad per Jr Paulum Sulkowski Jr
Leszczyński Dlentem Jr Fabianum Kowalewski Et per Jr Thomam
Trzcinski Juridicum Dlentem Compars Terminum Partis Actoad
cujus Partem Etiam Jr Satisfactionem Dicto Judicij cui Die

Decimo

Decima mensis Aprilis Ao 1780 inter modernas partes plati tum Solu-
tione pœnæ Quadruplicis Quatuordecim Marcarum Polon. actis judicialis
tum injungenda Sessione Turris per Spatium quatuor Septimana-
rum ad explendum Eiæ Cit. pdicto Decr. injunctæ tum decernendæ
pœnis pro Contraventione Decri ac in Sublationem Condemnationis in
Terminis Eiusd. Decri satisfactorio obtentæ suum ad Judicium edit. Decidendo
Controversiis Partium inductis exauditis, Attenta ~~Relatione~~ Termino ex parte
J. Fabiani Kowalewski ac Aliorum insimul cum ipso in Processum
intrantium cum Eundem J. Niedzienski pro Relevatione Eiusdem
Decri Crem. Plocen. ~~edito et Coram~~ ad Judicia Tribunal. Rni Petri-
coviensis edito et Coram Actis Officij Pcen. sub Celebratione Judicii
modernæ Die Vigesima Mensis Julij Ao Pcen. per MM. EP.
Michaelem Rogozinski de Gordowo Authem et Jurat. Recognitam Cau-
sam Lanz ad Eadem Judicia Tribunal. Rni Petricoviensis pro fina-
li Eius Decisione remittit Judicandam Ze.

Inter JJ. Franciscum Miszewski bene Golesina hæredem nec non Mar-
theum Zelicianum et Andream itidem Miszewski Eorundem bene
Golesino hæredes et Possessores Act. per Jnd. Matheum Miszewski
seu et Aliud Act. nne pller. Et quoniam Religiosus in Christo
Pater Damianus Kępinski Præpositus Golesinensis Compari-
tionem non Inscribit et se Condemnare permittit proinde
super Eodem Citto Disparen. Ratione decernendæ Pœnalitatis
pro Attentatis Violentijs permittit Condemnari ad quam Pu-
blicandam Additur Mlis Judtis

Publicat

Inter J. Thomam Pomianowski Act. et Cit. pller. J. Casiminum Sierkowski
Act. et Cit. pller. Comparen. Termino Partium in mutuis Actoratibus
et Reatibus respectu attentatæ Violentiarum ac aliorum
circumstantiarum suum ad Judm. edit. Decidendo siquidem
Causa præsens sine Inquisitione decidi nequit proinde ad Af-
fectationem Partium Eisdem Partibus Utrisq. tam in deductio-
nem quam emundationem ab Objectis Ad Contenta Termini
et Protestationum Dat et Concedit Dilationem Inquisitionis
in Sequen. Judicijs suis educendæ Termino Conserva-
to

Inter

Inter Gñ Petrum Cæsewski Act per Gñ Paulum Sabinowski Gñ
Joannem Rostowski Ct per Gñ Thomam Zmiewski Judñ Pe
rinum Act suam ad Judm & Solutionē Summæ Ottingen
tos Sexcem flo pod Act à jeneral Edict. Deinde Expta
Sufficientiorem Judicij sui Infamationem Reassumun
Ese Rei Confessionem petiun Utrag & Segneg Judicio
rum Suis Cadentia subsignenes Cenſet Rc.

Inter Gñ Hyacinthum Kapowski Act pgñ Gñ Lupo pro
E Petrus Wasilowski Ct Gñ in Pmo Dispensat ex Se
Conductare pactis & inde Spp Cog Ct Dispensat Rñ
Dimissionis Sortis Cum Pacto Cautelæ in Ct Kapitowo
Podgaine sid Admissend nig Defectus Cpensionem ple
Alior Citationis Instantiæ Pmo Comparentis Perpetuitur Cor
demnandi ad gñ Expensas Curiæ Judicij Wdi Julii Publicati

Inter Gñ Franciscum Jezierowski Cmendatum & Annam de
Krasnodębskie Congñ Vxorialiter Act per Eand Gñ Jezio
rowski Ct & Alior Act nñ pltñ Gñ Petrum & Hedvigim
de Mczyńskie Congñ Sublatam Joannem Krzepowski
Ct per Gñ Antoniam Jezierowski Judñ Terrar Act
Cog Ct Suum ad Judm Edict Deinde Reassumun Ese
Inquisitionem ad Contenta Pmi & Pronun Citi Act in
Segneg Judicijs Suis Edatas adimerit Rc.

Inter Gñ Franciscum Jezierowski et Mariannam de Krasnodębie
Congñ Act per Martinum Swiderski Cñtis Sua nñ pltñ Gñ
Petrum Sablucki & Hedvigim Mczyńską Juniorem Congñ
Ct per Gñ Antoniam Jezierowski Terr Act Cog Ct Su
um ad Judm Edict Deinde Reassumun Ese Inquisi
tionem ad Contenta Pmi & Pronun Citi in Segneg
Judicijs Suis Edatas adimerit Rc.

Inter Gñ Joannem Goszczycki Act pltñ Gñ Stanislaum
Dzierzanowski Ct per Gñ Josephum Dzierzanowski Judm
Terr per Ordinis Decretum impetrat Act Congruæ Commissio
nem Comprobat Deinde Inquisitionem Ese Petito additur

Ejdem Actis Mlis ad pronuntiandum Justi Rotham Constitit Jus
Actis hocce Justum put Concessiones in Obductione Coram
Actis Officij Pstis Die 9na Mensis Maij Ao 1776 Circa facta
Protestationem Subsecuta Sunt Ejus per Gnm Stanislaum
Dzierzanowski Citatum Inflictum Qua Attenta Comprobatione
Decernit Judicium Quatenus Memoratum Citatum pro Commissis
Concessionibus Marcas Viginti Quatuor Pol Gn et pro
fra 2da pt. Tm Kattis Bernardi Ao Pstis proxime
Incidentis Coram Officio et Actis Pstis sub Poena Bnis Jn
Casu Contraventionis Circa Mandatum faciendum Publicanda
solvat Lucta Poena Trium Marcarum Pol Pti in Tmo
et sub Rigore Suprapositum Judicio vero suo Totius praxi
Juris solvendum.

Inter G. Stephanum Chyrzewski Actorem pller. G. Josephum Rosicki Citatum per
Gnm Valentinum Strzeszewski Comparentem Terminum Actoris eius Citatum
respectu Beneficationis Bonis ac si per Citatum interfecti ac in Alijs
circumstantijs suum ad Judicium edicto Dividendum necessariam
esse Inquisitionem tam in probationem quam emendationem
ab Objecto per Partes Utrasque in sequentem Judicijs suis
Educendum censet Ll.

Inter G. Josephum Dębski Actorem pller. Gnis Andream Brzozowski et Jose
phum de Pawłowskie Juvicem Congrum Citatum per Maritum suum et Con
tes suae mnd pller. Ad Objectos Condemnationes binas primam Die
Octava Mensis Junij in Termino Satisfactorio Ratione non so
lutionis Summae Centum Triginta Sex fl Scripto assecuratae
tum quotae Triginta quinque fl grossi Viginti Septem Polis
Decem Judicij sui Die 27. Aprilis Ao Eodem adjudicatam, alte
ram Die Tertia Augusti Ratione non Solutionis pe
nae Triplicis Quatuordecem Marcarum ac non Sessionis Turris
Decem Condti in Fundo bene Przeradz Magna pleno ad
judicatam Utrasque Coram Actis Officij Pstis Ad Elapso 1789
ex parte G. Josephi Dębski super Gnis Andrea Brzozowski

et

a Josepha de Pawłowskie Cengbus Obtentas et Publicatas ad Objectum
quoq Condemnationem ex parte Ill. Andreae Brzozowski super
J. Josepho Dębski in Cro Ploczn Die Tertia Mensis Augusti
Ad Elapso 1789. respectu non Sessionis Turris circa Mat
nem factam obtentam et Publicatam teneri Utraq Partes do
cere se de loco standi tandem subicientibus se Moderarium
Judicij sui Solvatur Ill. Brzozowscy J. Dębski Poenam
lis Septem Marcam Polon J. vero Dębski J. Brzozowski
poenam Septem Marcam Polon Ill. vero Brzozowscy et
Dębski Judicio suo poenam itidem Septem Marcam Polon id
que sub Poena Bannis tam pro Parte Partium quam
pro Parte sui Judicij distinctim exhyerto Poenalium Publi
cand et habere Eosdem locum standi declarat. Terminolyti
mo declarato Causam prosequi petit in Prosecutione Terminum
ad eum lit respectu Bonificationis fundi pretensionum ex Te
nutaria Possessione Sortis bonis Przeradz emicarum suum ad
Judicium edit Dividendum necessariam esse Condescensionem ad Tun
dum bonorum Przeradz Magna Judicij sui aut JJ. Valen
tini Strzeszewski et Pauli Sulkowski loci praesentis Burgrabi
orum Captato tempore pia de adventu sui tempestive
facienda Avisatione Mutuo Partium sumptu conducendi
quod Judicium sive Ill. Burgrabij aut unus M. Judex vel Bur
grabius Condescensurus reproductionem Contractus Tenutarij
inter Partes initi ac Inventarij Status Sortis de quaes est
injunget quibus compertatis de Desolatione sive reparatio
ne Acutis vel deperditis Inseminationibus inquiret Investigabit
Inquisitiones piraterias si oppertune videbunt expediet piramenta
excipiet Poenas super quo interest extendit Bonificationem
quadris pretensionum adinveniet Termino praefigit Rigores annectet Ta
tamq Eandem Causam ad Contenta Termini Documentis et Manu

finalitas

finaliter decidet disjudicabit et moderabit Cujus vel quod Decisi
eni Partes parere acquiescere ac Judicato obedire sub
poena Bannis in Casu Contraventionis Alicujus Parti. Illo Termino Conde
scensionis Publicanae Debebunt ac tenebunt Luitio Pe
na Septem marcarum Polon. Parti per Partem compensandae
Judicio quoque suo totiae in Instanti ab Utraque Parte
inferendae Pro quo Condnis Termino Partes quos Voluerint
et negotium poposcerint adcitent adcitandae simili sub
Rigore Compareant et Judicatum pateant D. S. V.
Inter. J. Josephum Rosicki Act. per J. Valentinum Strzeszewski J. Ste
phanum Chyczewski Cit. pller. Comparere Terminum Act. eaq. Cit.
Solutione Summae Centum Viginti f. Polon. ad Terminum Manuale
casu deperditum per Cit. ab Actore contractae secum ad Judm. edit.
decidendae Controversiis Partium exauditis necessariam esse Personalem
Comparitionem partium Utraque propter meliorem Judicij sui Infor
mationem pro sequenti Judicio Suo Cadentia subsequenda adinvenit
Inter. J. Paulum Sulkowski ac Casimirum Swiczynski Bibl. Polon. Act.
per Lunae Jm. Paulum Sulkowski suo et J. Swiczynski nmo pller. et
quoniam Religiosus in Christo Pater Damianus Kępinski Cr.
Praedicator Presbiter ~~pro in Termino~~ Ecclesiae Golesinensis Curator Cit.
pro in Termino disparet et se Condemnare permittit proinde super
Eodem Cit. Disparere Ratione decernendae poenae pro laesione Act.
ac in Alijs Circumstantijs decernit Condemnat ad quam Pu
blicanae addit Mlis Judlis. Publicat
Inter Perillustrem Rendm. Andream Chalinski Canonicum Cathedr. Plocen.
Act. per Jm. Paulum Sulkowski et quoniam Mus. Mart
inus Czosnowski Pincerna Drohiciensis Cittus pro in
Termino Disparet et se Condemnare permittit proinde super
Eodem Citto Disparere Ratione non Solutionis Summae
Quadraginta quinque Aureorum Lunae cum Provisione provenientis
ac Decernendae Poenalitatis in Sublationem Processus decer
nit Condemnat ad quam Publicanae addit Mlis Judlis
Publicat

Inter S. Ambrosium Perlikowski actorem pltm S. Franciscum Caplinski Statum per S. Carolum Turowski Tenor Partem alteram Decisa pretem Citatum de Jure et Contentis Citationis suae vij mensis Martij Queniam non Datur Prima Liber citatus et Reus alteris principaliter

Inter S. Antonium Generali Zaleski actorem pltm, Petrum Joannem Zottowski et Regundum de Umieniec Juniorem Consortes Citat et ad per Mandatum suum pltm ad nominandum pltm S. Concyprandum de Umieniec ejusdem S. Zottowski Consortes in causa S. Jacobi Umieniecki suae Mantis vij mensis pltm Comparuit Juem Citationis Literas illum ad Juem respectu Attentatae Violentiae Editas Decidendo Combinatis Actoribus necessarium esse Requisitum ad Contenta Primi et Secundum pltm Judicium Juris Quem Cessit S. C.

Inter S. Antonium Barzikowski actorem pltm, Queniam Sti Ignatius et Paulus Lewczyc cum tutore Alberto Wisniewski Citati presens in Primo Dispatent et se Condemnare Permittunt Quinde super eodem Citati Disparent Rei attentatae Violentiae Decernitur Condemnati ad Quam Publicanz additur Alis Juris

Publicatum

Inter S. Jacobum Kisielnicki actorem pltm non Juit

Inter S. Petrum Ostrowski actorem pltm, Queniam S. Thomas Wyszkowski Citatus presens in Termino Dispatent et se Condemnare Permittit Quinde super eodem Citati Disparent Rei Solutionis Summae cum provisione extraordinaria ac Instrumenti Executionis Sententiae Quae Portes faciendae Executionis Decernitur Condemnati ad quam Publicanz additur Alis Juris Publicatum

Inter SS. Andream Brzozowski et Josephum de Pawłowskie Juniorem Consortes Actores et Citatos per Sententiam et quia Contumaces in Causa mariti S. Josephum Dębski Citatum et actorem pltm Judicium Adversarium SS. Brzozowskich coram S. Dębski adparatum Condemnationem super Cessionem obtentam summam ad Judicium editam nec non Juramentum Juisse S. Dębski coram SS. Brzozowskie Jurisdictum Decidendo Decernitur Officium Judicis Burgi Conditi in fundo bonorum Brzezowskich magna die 7ma mensis Maji Anno proxime elapso 1789 fuit Causa passus protocolli Actorij Scribae Plocensis die 21 mensis et Anni Currentis Oblatuli Scabini quatenus partes Confessiones ac Vulnera sua Obductionibus Authenticis Juris et quia ex parte SS. Brzozowskich bini una quia die 29na Augusti alera vero die 15ta Novembris 1788va Anno ex parte autem S. Dębski die 1ma mensis Septembris Anno Cur ut supra omnibus coram Actis Curiae Plocensis in Statua subscriptis specificata comprobent Actum Curiae Plocensis quia SS. Brzozowscy in Curia Rothani prout Vulnera Obductionibus praedictis Circumscripta Annalibus per Dnum Josephum Dębski jam vivum Jus Dębski, prout Eius Confessiones circa Obductiones supra

rata Comprecherse per fiore Dñi Brozowskie Congis ~~[illegible]~~ ~~[illegible]~~ ~~[illegible]~~ sunt in filiera, et Addis Artis Judis ad pronunciand hanc juris Rotham pnestiterunt Tale juramenta tam Dñi Brozowsky Congis quam Dñi Debski quisq illor suo pro interesse, Quibus Attentis Judex constituendo, sacram pmissor valorem ac Consuetudinem Decernit quatenus prefatus Dñs Debski Dñi Brozowskie Congibus ad questionem Solvisset Mark Marcusq Ejus Triginta Quinque Fi vem Brozowsky pro se et pretensa Dñe Debski Triginta Ms Marcas P.d coram Actis Hujus pnesens pro fa 2da post Dñi S. Bartholomaj Apostoli proxima Anno Curren die sub pena Caomis in casu contravencionis cita Partem in Judio faciend publicand Solvant fa Satisfactionem quod Condemnacionis hor in negotio ex parte Dñi Brozowskie super Dñe Debski Sto Judicio Hujus pnesens die 2da mensis Novembris Anno Dñi 1789 obtento et publicato Solvat Dñs S. Debski Dñe Brozowskie in Judio ad dict rigore supracitati quoniam Congitum qua hactenus Marcas Sto Judicio non dat Quod pena medietatem inmittat sub decreto Stigme et Rigoris pene in executando Executiones denig super de actibus Curiales Judi absque Sigilli et Annichilat Decret pnesens Rigore Pnes S. Mathiam Radominski Act plis. S. Valentinem Chonewski Cid et Act plis. Judex Sinor partium unanimi consensu ad Judm instituto Deinde Controversia Causam Orque Dñi Radominski pro Extradicione Curriculi propij Dñe Chonewski Commodati Agentis, et Deteriorationem Ejusdem obiicendo Solucionem valoris hujusce Curriculi duodecim Aurorum Stung efficientis pnecedentis Dñi Autem Chonewski Solucionem Quote viginti Sex florenorum Pol et Summa majori pro bobus Dñi S. Radominski Irrevenditis Conditata Restantis sibij debite exposcentis, et Restitucionem predicti Curriculi in Natura offerentis, negacione deteriorationem hujusce Curriculum et sibij se Inferentis, summo ad Judm Judicium exandinis Siquidem Judex de pmissis Circumstantijs et pretensionibus partium et Ratione diversarum sibij constitutis controversiarum Informari et Cognoui haud Valet, Dñs Ne

Restan

cessarium esse Inquisitionem hac in Causa prosequenti Judicium Suor Cadentia ac Sententia Trium et Maximum partium utrarumq Vtilitatum Concernentium Trium Conservat.

Ites Dnus Thomas Kowalewski Burgrabius loci Quentis acto pnter Jon Antonium Stomkowski et Magdalenam de Chelchowskie mitis comjugas Cit p Maritum suo et Curatorem suae mee pnter Judicium Termino per ante rium Decretum Judicij sui Conservatorium decidendo insistendo Dein Judicij sui Decernit quatenus Dnus Kowalewski Inquisitionem suam tribus testibus in antecata Cadentia Judicijq eductam reponat et quem tum testem adducat idq immediate; etquoniam Jon Dnus Kowalewski easm Inquisitionem eductam reposuit et in eadem eductis tribus testibus persistit Dn Vero Stomkowsey in eam Inquisitione per Vtam Acta educta similiter persistunt et eadem vera dubitarunt, ideo Salis factione in Comissis ad inventa ad lectionem ejusdem Inquisitionis Judm condescendit, qua lecta et diligenter examinata quoniam ex eadem Luculenter patet Dnum Thomam Kowalewski Burgrabium Cren Plocen Lvam Agnetham ex Bonis Kowalea Jon Jacobo Ladewski proprietario Domino jure hereditario acquisivisse et Vtilem acquisitionem easm Lvam Agnetham ex Bonis Kowal ad Bona Sochocin Sortem Cit augustissae et ibidem se Commorat se, et per Parentem ejusdem Lvam Agnethis Vxorem ejus propriam ad eam Bona Sochocin videlicet Jon Sochocke ex eisdem Bonis Kowal eduxisse et bona reliquisse, postquam dem Jon Kowalewski de existentia Sua Subdita in Bonis Jon Kowalewski Sochocin apud Jon Sochocke receivent, eosdem Jon Sochocke ex requisitione sui arresti Officiose inodasse, tamen ad id arestum eosdem Cibos Actor habere Subditi sum Vtica non restradidisse, et Illud arestum suscipere noluisse quin Nro ac ministerialem hoc arestum condescendere tes. lesisse diffamasse, baculis conatere attentasse, ideo Judm attentis Comissis Decernit Quatenus Jon Stomkowsey Congas Cit dictam Lvam Agnetham per Dnum Thomam Kowalewski Authentice in Pdicto in Bonis Communibus Tribus Plocen die vigesima prima Mensis Octobris Ao Dni 1709 ab eosdem Jon Jacobo Ladewski quesitam una cum Vacca ac rebus aliis Comissis ad manus ejusdem Dni Kowalewski sti et pro Bona Secunda pt Dnicae Sancti Bartholomaei Apostoli in Ao Dni proxime inviden Coram Officio et Actis Cren Plocen Sub Pena Banitionis circa Maiorem fuicidam Publicanda extradit.

nihil ominus in Bonificationem Corentia Laboris ab eodem Lea Agnethe quemlibet debitas Jüs Dñi Nowkowscy eod. in loco et sub simili Rigore Coram hinc altis Panam Dupli cem quatuor decem Mr. Pol. eius Jõ Nowakowski exolvant Judicio vero seu Panam Simplicem quatuordecem Mr. Pol. dumtaxat Judicij sui Subrigore ex regestro Panalium ex tenda Similer exolvant d. Vigore.

Inter Illustrem et Rndum Josephum Lorawski Canonicum Cath. Plocen. ac Jesne Jodicem Commissarium Civilem Belli censem Actorem p. S. Paulum Sulkowski Ex quorum Jo fidei Jgnet Markowicz Cittus quem in Jure dispareret con Condemnare permittit proinde super Eius Citti dispa rere Rõ non Solutõ Summe Centum Sexaginta Au reor Stuor ex Summa Majori proveniere decernendi panalitatis in sublationem processus in huius ulteriorib. factis faciendo Executionis permittit Condemnatio ad quam publicandam addit Sibi Judic. Publicat

Inter S. Michaelem Zapski Vrõ Regentem Jrmum Dobrienen Sed S. [illegible] Cognom Jam S. Matthiam Wolski aut Sibi ac Spectabili Joanne Dobert Civitat. quem in Jure dispareret ex Condemnari pe mittunt proinde super Eius Citti dispareret Rõ bonif cationis Petitionem ex fundo bonor Bialkowsky Emicaren Decernendi panalitatis in Sublationem processus ad Causas Illtris Rõ Clementi Jasinski Vrõ Capitaneo Comi Lucen. ex ad Ducatu Mazovia ad Tribunal Sri. Judicis Deputat. ad pe mittit Condemnatio ad quam publicandam addit Sibi Judic. Publicat.

Inter Infidelem Jgnet Markiewicz Actr. ex pte Famatorem Testi tium Jurasseus Sli Jnvolam Plocen. Ex pte Fori Causa Jnc Jncompetens Cognitis Causa Causam non Subesse Ejus Foro Declarat.

Inter Gen Antonium Wrõblewski Actr. ex pte Mrõ Josephum Smolen Camerarium Mrem Rosarem Augustinum Jrabianka Jnscriptum Civ Citt per Mandatum suo et Curis suae nõe pte Gen Joannem Ryschõski Tractus Bonyszewiens Oeconomum Citt. Ex adv pte Combinatis Allegatibus et Reahibus Petitis Jn Causa Experi mentum Injunxit. Jn Experimento Termo Partium et Quid Eis Videbitur Sibi Judici primum quid Civ supra scripto nom Smolinski

Conjes

Congēs et Elberatione Epi[sc]p. Act. a pena Decreti Judicij Nostri
in Casu Statutorio demandate Sēi Thome ad Cancellariam
officij Nri et Sumendis de Jure Penis Rebus Statutionis Cas
tationes Condemnationis in Tmō Epi[sc]p. Decreti Satisfactio
nis sup[er] se Eor. Jn Negotio Obtenta et Publicata alterum vers
Cor. Jm Joannem Rzyszkowski Tractus Brzyszewiensis Actoris
mum pro Demanda de Josephi de Domis Brzyszewo Sab
diti in Domis Nagorki in Scriptis Mediantibus Expensis et
et Ejus Domis Nagorki ad Curia Brzyszewo Actus et Statu
itoria Jstanes Jm Smolinski ad Mentem Decreti Judicij Nri
et Eor. Satisfactionē tam Decernendi sup[er] Eor. Jm Rzyszkowski
in Solutionem Condemnationis Penis Jam Actoris et Rē Jm
Rzyszkowski Pro Eius Jm Urlewski Requente per Eius Jm
Urlewski post Prolatā Nrō in Judicio Extensa Sententiaty
super Judicio Leo Josepho Decreti de Summa et vel Mate
ria Sententiale Jrrogata Coram Multis Personis Tropale
tionis et Divulgationis per Jpm Jurgaciski L. Josepho
de Domis Brzyszewo Causa Extortionis Condemnationis
et Re Impositionis Epi[sc]p. L. Josephi Statutis Domis Cesar
actis officij Nri Jndebite Obtentionis pro Elberationey
Epi[sc]p. Jm Rzyszkowski a Statutione totiesdicti L. Josephi
ac Captionē Supra[sc]ta Condemnationis Vigore in Josephi
tutis Decidendi Suspensa Restitutione tam originalis
Causa Prosequendi Jm Processus Necessarium Expe Jnjun
ctionem ad Contenta Trium et Mandatum Sti Rzyszkowski
tam per Eius Jm Rzyszkowski in Probationem quam per
Jm Urlewski in Emendationem in Seq[ue]nz Judicij
cujus Evidentiae adinvenit Hc.

Inter Jm. Josephum Zabrzewski Commissarium cui Lites Mo
tarem Petrus Plocz Act. pte Jm Simonem Kolodziejczyk Rea
per Jm Josephum Lodzinski Tenetis Comparere Kolodziejczyk
Sufficientes Jnscribere Comparitionem in Judicio Actoris

Tandem Eung Sm Kohoszeyn̄ski Ad per Eung Gm
Dowski Actu officij Sui Sub Celebrac̃one Jud.ior
Die 21 Mey d Anni Curez Jnsunjtis Stem Siquidem
Causa Jpens Aptus Circumscriptionis Suo in Judicio Ve
tibus Quo Teneri Sm Dowski Sufficientidem nempe
um pokestate in Objectis Jmo Labrowski per Gm
Kohoszeyn̄ski Jmputatis persistendi alit ab Ejus Reu
Srodmere Reimpotentiam Dg in Jnstante Censet Morit
Comparens Sti Kohoszeyn̄ski ad Judicia Tribunalis Reg
Petitive non admissa Tandem Quoniam Comparens
G Kohoszeyn̄ski Sufficientidem Pentiam non Sp duxit
et Suum Prlem Condemnare permittit Gm Unde Super
Eorg G. Kohoszeyn̄ski Citatione Dnō Decretorio Donat per
Subscripta per Mānem et Ciprem Offm Ceramensis
Tribus Locis in Sepe die 22. Mey Maij Ao Labey et Pe
Citati Stato Honoris Jmii Actoris Jntaminati Circumscrip
ne rec non Demandata Actorem a Reliqua Eliminatio
nis aliasq Circumstantiab Imo Comprehensab Dever
situr Condemnatio ad Quam Publicand Addictur Mlis
Judicis Publicatum.

Jtem Spon Josephum Sedecki et Mariannam de Mispewskie Jurium Litigio
tum Quam G. Stanislai Sedecki et Julianam G. Sebastiani Kowale
wskie Cortes Borowskie ad per Mandatum suis expensum suarum nom
pller. Jnfidelis Jakub et Abram Lemelowicze Actor pller. Teneri Partes
sate facere Dem Judicij cui in pendie Personalis Cognitionis inter ma
demas Partes Die 20. Mensis Februarij Ad Quam promulgato Sententia
tamen Cognoscam Partes pller Compantidem Juscripserunt pro
Inde Satisfactionis Expromissis declarato partibus expensis non
Dat in expensionem. Controversijs Partium Inductis ex Judicio Termi
num Partis actricis cum Partem Citatam Solutione Summe Litigio
Ascend Lungwicad et Ad Litigii Solutis Scripto Manuali de
Data Ejus in Plocko die 21. Augusti 1770mo per Jnfidelem Jakob
Abramowicze in rem Dni Fabiani Mispewskie Vicary Cathe

cathy Lowry ad Antho Patrio et Sorrinad dato ad Solvend spectat
summ ad Judic ddd Dividend Controversy Partium Sine illatis
causidic agnoscente Parte Actr Siquidem Pars Actr versi
in Summam quindecim Aurei Hungarica ex Summa supra
dicte viginti Aurei Hungarica Parti Actrie agnoscit Pars
quoq; Actrix ex tanto Juramentum in Summa Tandem Actri
Decem Aurei Hungarica agnite peregit Ideo Statuit Ju-
dicium quatenus Judem Infrd Jacob et Henr Lemberwiel
Actr Summam prefatam Quindecim Aurei Hungarica in
ejus Sexta Secunda post Fm S.S Trin Lacym in ad
futur 1791. Venturum Fram Officio et Actrix Officij quoq;
sub Pena Badnis in Casu Contraventionis circa Badnem
in Jud faciend Publicand Parti Actrie Solvad, Cuita
Pena Trium Marcarum Puris Parti in Tomo creditrigo
de Supraxen Judicio quoq; eius Actr in presentiarum prout pro
ut Solvend Condemnationem quoq; Rei in Causa Actrix
Consentiente Parte Actrice cum Pacis Clausd ddV.
Inter Spectr Thomam Zglenicki Actr pller. Annam Catharinam de Zachorowskie
ddV. Pauli Zglenicki Rei Viduam Rei et ad pller. Spectr Stephanum
Radzeinski ddV ead pller. Terminis Partium legitimis dilatatis Re
tibus pauxam ad seqni petit, in Prosecutione Terminos Partium orgnd
ex parte Spectr Zglenicki, cum Spectr Zglenicki et Radzeinski Appellat respe-
ctu Auctoritatis Patris ddV Pauli Zglenicki ex parte vers Spectr
Zglenicki et Radzeinski cum Eundem Spectr Thomam Zglenicki Appellat
nis respectu Tandem ad Instantiam Curatoris Inscriptionis, ac in Appel-
icium Stantis eorum ad Judem dictos dividend necessarium esse
Scrutinium per Partes utriusq; taxo in Deductionem quam eorum
datur rem ab Objecto ad Contenta Remed et Doctr Codicum ni
Lecturq Judicij eius Educend censet Tl.
Inter Mm. Adamum Vicepalatinum Volhyn Dominicum et Josephum
Celsi Ramotul Actr pers. Laurum Sullow ehi procur Plenipot Mm
Jacobum Sadowski Dapiferum Premysliens et Franciscam de Zamo
yskie primi ad M. Dominj Procuratorem ddV ad presens vota
Judicum

Judicem Regni Actis p[er] Jacobum Turowski Terminum Actionem ex Edicto Solutionis Penæ Triplicis Quatuordecim Marcarum Polon. Deinde Judicij sui in Antecessum Cadentis d[ie] 19. Mensis Aprilis Ao p[rae]sentis inter Nobiles Adamum ad causas et Executiones huius Scabinalis partem ex altera Actricem ex adjudicatæ Litis Penis in Tabulationem Condemnationis [illegible] et Registro Donationum respectu non Solutionis earundem Marcarum Poloniæ Voluntate earum ad Judicium edoc Dividendæ Justificandæ Eidem Deinde Statuendo Judicium quatenus Idem Nobilis Scabinus Adamus Expraecorum Stephanum Quatuordecim Marcarum Polon. Partis Actricis in Termino Secundo post Festum S. Michaelis Archangeli in ad Judicium primum venturo Omnem Officium et Actus Officij Judicij sub Pœna Banni in Casum Contraventionis circa Citationem in Jus faciendo Publicandi Solvendi Litis Terminum in Tabulationem Condemnationis ex Registro Donationum Obtenta et Publicata Solvendi Judicem huius Scabinalis Septem Marcarum Polon. Partis in Termino et Casu Exigere Exprapositi Judicio quoq[ue] sub Gradu pœnæ per medium in instanti exigendo Edicto Regio ex Registro Donationum extendendo enumerandi Nobilis Joannis Nobilis Florianum Parentem, et Albertum Nobilis Stilum Scabinalis Actoris per Nobilem Albertum Nobilis Stilum suum et Parentis sui Nomine Nobilis M. Ludovicum Lempicki Executorem Literarum Dominium, tum Nobilis Stilum Nobilis Comitis Salensis Scabinum alias Lionem et alias Politum Actoris Scabinalis Famulum Scitum et Actum per Nobilem Lionem Lisowski suum Dominum ac Alios Cognitos, suum Nomine Nobilis Comparentes Terminum Partium respectu Absentatæ Violentiæ ac Alias Exercitationis suæ ad Judicium Edictum Dividendæ necessariam esse Jurisdictionem ad sententiandum Terminum et Protestandum nunc Partium per Partem Actricem Nomine quorum Judicij sui Edictum Terminum Nobilis Joannis Nobilis Florianum Parentem et Albertum Nobilis Stilum suum et Parentis sui Nomine Nobilis M. Ludovicum Lempicki Executorem Literarum Dominium per Nobilem Lionem Lisowski Terminum Partis Actricis ex altera respectu Absentatæ Violentiæ suum ad Judicium Edictum Dividendæ necessariam esse Jurisdictionem tam in Deducendum quam emendationem Objectis per Partem Actricem Nomine Judicij sui Edictum Terminum

Joan

Inter. J. Stanislaum Sanowski ad. voc. pller. m. Stanislaum Rothowski
Vocatum Jenum Edere iter dm Actor oratt pller. Comparuit Zeminer
Partium respectu attentata violentia in emulgi alterabuer
cuum ad Jud. edixo Deidendi necessariam esse Inquisitionem
ad contenta Rem per Partes utrasq. Educenda censet Zl.
Inter Eundem ad ut supra pller. ad J. Apolloniam de Cyminskie Cenzo
ad per Maritum suum et Centis suae nae pller. Jnvos Petrum Bru-
dzeinski et Catharinam de Krasnicw ejusdem Juricem Cenzo tum anto
nium Zbyinski et Petronellam de Brudzeinskie similes Juri
cem Cenzo Citos oratt per J. Antonium Zbyinski suum et alios
ibid oratt nae pller. Comparuit Zemina Partium respectu alter
ata violentia cuum ad Jud. edi Deidendi necessarium
esse Inquisitionem tam in Deductionem quam emundato
rem per Partes utrasq. in cognitu Judicij cuius Educend
censet Zl.
Inter J. Josephum Jabia ad pller. Jnvos Petrum Sieniski Albertum et
phanum Fratres inter se germanos Deidicki Fratres Citi per J. Leo
nardum Sieniewski Comparuit Zeminem Actoris cens Actor petitio
ne Summae Centum Ungr ad Sinum manu ab in Ao 1754 pri
di J. Jabia J. Benedicti de Kisiniki orti Deidicka mutuo
accepisse cuum ad Jud. edi Deidendi quem in causa praesen
tis certa suo in Judicio promoveturi pinde mente legis Postibus
Datae Concedit Communicationem Documentorum ad Causam pertz
pertinentz per Summaria cognoscenda dq. ad Ungrend Judicium
suos Cadentes subsequentz Zl.
Inter Eundem ad ut supra pller. J. Joannem Kerzybski Ci per Jnvum Bartho
lomeum Kerzybski orenatum.
Inter Jnvos Marianam de Waduskie J. Joannis Jabia Vid. matrem
tum Josephum Filium Jabia ad per Curat J. Josephum Jabia Tu
tum suum et alios ad nae pller. Jnvum Antonium Cranium de Ri
bickie Aistawskie Cenzo, Bartholomeum Barbaram Jungkow
skie Kerzybskie Marianam de Kerzybskie J. Francisci Sanowski
Centum Matthiam Cominski et Barbaram Cominjewskie J. Antonii
Cho

Judicem Regni Actis p[ro] Joachim Turowski Terminum Actorem ex lege pro
Solutione Bonor[um] Publicor[um] Quatuordecim Marcor[um] Polon[orum] Decem Jude
ex eius in Antecessu Cadentis 19. Mensis Aprilis Ao [illegible] inter no
Dominos ad causas et Desolatior[um] Bonor[um] Subscripti parte ex Altera
Plato Assignato tum ex Venis in Sabbatinem Indemnadis [illegible]
ex Regestro Banalium respectu non Solutionis canonis Marcar Polon
te eorum ad Judm dcm Dividend Justitiendo Eidem Deo Statuend
Judm quatenus Idem Pro Subscripto Bonar[um] expraecitat[is] Triginta
Quatuordecim Marcar Polon Parte Actrix in ex[illegible] Sexaginta
post Dm S. Michaelis Archangeli in ad [illegible] primae Venturae
Coram Officio et Actis Officij [illegible] sub Pena Banis in Casu
Contraventionis citos Stationem in Jbis Faciendo Pabbiano Solvand
Sibi Terminum in Sabbatinem Indemnis ex Regestro Banalium Pote
te ex Publicata Solvand Idem Pro Subscripto Septem
decim Marcas Polon Parte in Termino ex sub Poena supra citat[a] Ju-
dicio quoq[ue] suo quid quod per medium in in Instanti Sabbatino
tincto Regni ex Regestro Banalium attendendo enumerand Dom.
Joan. Pro Florianum Parentem, et Albertum Bol[esl]. Filium Michi ad[illegible]
per Jo Albertum Michi Filium suo et Parentis sui nom[ine] plte.
M. Ludovicum Lempicki Emissit[ium] Leonem Dominum [illegible] tum Pro
Petrum Reinski Comd Palatin Leonum atq[ue] Leonem et Ste-
phanum Krasowski Famulos Actor et Ad per Jo. Leonem
Leonski suo Dni sui ac Alios [illegible] suos nom[ine] plte. Com-
parent Terris Partium respectu Adventata Voluntad ac Alia Exur
stantia sua ad Judm edita Dividend necessariam esse Jurisdictionem
ad sententiand et Protestand nunc Partium per Partem Utrang[ue] in de
quam Judicij ejus Advocand tenend &c.
Joan. Pro Florianum Parentem et Albertum Bol[esl]. Filium Michi ad pro
Jo. Albertum Michi Filium suum et Parentis sui nom[ine] plter. M. Ludo
vicum Lempicki Emissit[ium] Leonem Dominum Pro per Jo Leonem Krasowski
Terminum Partis Actrix ex Parten Citatam respectu Adventatarum
Voluntad suarum ad Judm edit Dividend necessariam esse Jurisdi
ctionem tam in Decernendum quam emanationem ab Objecti
per Partes Utrang[ue] Advocat[os] Judicij sui &c ad Tr.

Joan

Inter J. Stanislaum Sanowski ad[vocatum] pller. m. Stanislaum Potlowski Vexillijerum Exercitus dñi Actor ora[vit] ad pller. Comparuj Seminus Petrum respectu attentatæ violentiæ in omittendis actoralibus suum ad Jud[ic]m edoc[endi] Deidendj necessariam esse Inquisitionem ad Contenta Libri per Partes utrasq[ue] edocendj censed Ll.

Inter eundj ad ut supra ad J. Apoloniam de Cywinskie Cengin ad per Maritum suum et Centis suæ nunc pller Joan Petrum Bonarzinski et Catharinam de Krasniewskie Juricem Cengin tum Antonium Zbrinski et Petronellam de Brudzeinskie similes Juricem Cengin Citt[ra] ora[vit] per J. Antonium Zbrinski suum et alid Citt[ra] ora[vit] nunc pller. Comparuj Libro Partium respectu attentatæ violentiæ suum ad Jud[ic]m edoc[endi] Deidendj necessariam esse Inquisitionem tam in Deductionem quam emendationem per Partes utrasq[ue] in Negotio Judicij suis edocendj censed Ll.

Inter J. Josephum Grabia ad pller. Joannem Petrum Nicielski Albertum Stephanum Fratres vitos germanos Dzierzbickie Fratres ad per J. Leonardum Nicielski Comparuj Seminum Actoris cuj Actor gratiosè Libro Centum Lignj ad Seminum transmisit in ad 1754 per J. Grabia J. Confratrem de Nicielskie Dzierzbickie mutuò concredite suum ad Jud[ic]m edoc[endi] Deidendj quia in causa presens intercurrit suum in Judicio promovetur perinde mente Legis Partibus Dabit et Concedit Communicationem Documentorum ad causam pertinentium per Summaria regulanda ad Negotiandj Judicij suum Cadentia subsequendj Ll.

Inter eundem ad ut supra pller. Jo[annem] Korzybski ad per Jo[annem] Bartholomeum Korzybski orensem.

Inter Joannam Mariannam de Radzickie J. Danielis Grabia Actoratum Josephum filium Grabie ad per eundj J. Josephum Grabia filium suum ora[vit] ad nunc pller. Joannem Antonium Ceraniam de Biskupicie Nitowskie Cengin Bartholomeum Barbaram Jongleum Korzybskie Marianam de Korzybskie J. Danielis Sanowski Centum Mathiam Cieminski et Barbaram Cieminskie Juricem Cengin

J. Grabia

chi Tamulam Actor perdictum Jos Cenowicki et Bartholomeum Jerzybelki cuius exceptionis Contestatio mibus pller. Comparentibus Terminum Partes Actrix et Rea respectu attentatae Violentiae ac alias Circumstantiis eorum ad judicandum dcr decidendo necessariam esse Inquisitionem ad Contentum Literarum et Protestationum per Partes utrasq; tam in Deductionibus quam emendationibus ab Actis in Sequenti Judicij causa dandi censuerunt Ll.

Inter Jm Casimirum Sierzynski Actorem pller. m. Sabinum Vincentium Starkowski Dzierżnia Dobrae Villae Lepszyna Landen. et J. Valentinum Dalowski Ejusdem Villae Tenutarium Possessorem, atq; L. Josephum Dąbrowski in Eadem Villa Commorans Actor Judicium p. m. Mankowski cum d. Alberto nne pller. Comparentibus Terminum ad cujus Dei extradictae L. Josephi Dąbrowski eorum ad judicandum dcr decidendo siquidem Civi Contractus prorogatum ex 30 Junij 1709. Inter nudemum ad causa et Landen L. Josephum parte ex altera initum quo Contractu Dem L. Josephus fatus sibi ad ea ad bona Warszewice ad aed se transportate asseruerit altorum ex 8 Jne Augusti Idem ad arcyna Inter m. Mankowski emana, ad Obligandum L. Josephum ex altera parte consentiens quo Dem L. Josephus insando bona Wyszyna apud m. Mankowski manere et obligarit eum in Judicio exponendo Deo absente his Contractibus cognitionem Juris in se proferens Causam Lane non exhibens et foro proferendum quamvis Data finali disjudicatione adjudicium Jm Sierzynski proprij Dispositus remittens Judicandum Interim Stanislaum Murowski ad pller. Jos Romualdum Steinbach Dominum ad Epkę nunc Kwaskowski ac Stanislaum Sokolnicki Tenutarium Actis per J. Steinbuski cum ex Alios Actis nne pller. Comparentibus Terminum ad cujus Dei respectu attentatae Violentiae perattitatis Dominis ac Alias Circumstantiis eorum ad Judicandum ex decidendo necessariam esse Inquisitionem ad Contentum Literarum et Protestationum tam in omnibus Deductionibus quam Deductionibus per Partes utrasq; in Sequenti Judicij causa educendum censuerunt Ll.

Inter m. Ignatium Albertowski Judicium Ordinis Cisterciensis Unum ex L. Gabrielem de Bonis Josephowo Subditum ad per J. Josephum Dąbrowski

Insecuta

Joannem Plantem Joh. Albertum Konjecki et Bogumilam d. Ant. Konjecki Alb. Marcum et Albertum Stanislaum Filium Konjecki Actores per G. Carolum Turowski Intimat. Plantem Terminum ad exig. Partem Actor. Realitate arrest. exiget. Jabiela simpropatu Cassato per Eund. cum Alijs Complicibus d. St. Antonio Konjecki facto impetit. per M. Pl. Turowski de Wilkowo Auctg. et Fund. Eccl. Auct. Terribus Plocz. in Bielsko 15 Maij Anno Quo finit. Annus ad Judic. dd. Dividend. grauiam causa Eccl. nedum decid. Compert. Rei non posse Realitatem supradict. Arrest. Interim arbitrand.

Inter Infidelem March Salomonowicz Judam Plocz. et Capitaneatus Plocz. Provinciales Arendatorem ad Iller. G. Joannem Dei Dzi Mochowski Ex. per G. Thomam Trzinski Comparen. Terminum ad exig. Lis et Solutione Summae Reginti Aureor. ad Realitatem Contract. divendit. Infideli Ezech Judae Cardoni vers. Restitutionem Pecuniae Lucrat. et per Eund. Fact. Ezech. Fact. March. Assa Annum ad Judic. dd. Dividend. necessariam spe Generalem Comperitionem Partium Utrag. propter meliorem Judi. et ei Informationem pegnus Judic. Eund. Cadente exhiguer. Cadivend. &c.

Inter Jpr. Michaelem Cardowski Vaillifeum Terrae Sochaczew. Ex. per G. Jacobum Wierzbki Jud. Herman Lewkowicz et Michael Markowicz Stinergum Judeos Plocz. Actor. per Eund. Fact. Judeum Herman et Fact. Markowicz suos Iller. Comparen. Terminum ad exig. Actor. pro Solutione Summae Actoreum Aureor. Hungaricor. ex quib. a Judeo Eund. Judeo March. ex scripto manuali 15 July 1704 ei non Sol. Dare Eos Lobwend. assecurato, pro Fact. autem Markowicz Assecuratione Eos Lobwend. assecurato, pro Fact. autem Markowicz Assecuratione Costa et Luchownica 30 Martij 1709. Eidem Fact. Judeo March. dd. Dziesiecio, i ei ad Lobwend. exsumpta eorum ad Judic. dd. Dividend. Inscripsendo supradict. dies et Dziesiecio Status Judic. Quatinus Judeum Fact. Judeum et Markowicz Stinergum Suorum nomine Judicium Actoreum Aureor. Hungaricor. in ex. Terra dd. nomine Judicium Actoreum Aureor. Hungaricor. in ex. Terra dd. post Fr. S. Bartholomej Apti in Ad. Judic. prime Venturum Eorum Officio exacte Officij Judic. ex. Bona Eor. Mobilia

misso

in casu contravencionis circa Mandatum in Jtem faciendo Debbitandi Actor
Sobrat Quota Pena Septem marcar Dolis Parti in Termino
eundi Legere supradicti Judicis quo quidem in Judan
to prandi Juris Solvendi Finalium provisione ab Ultima quieta
tione retenta.

Inter Gs. Jgnatium Oziella et Clarum Lbyerpista in primis En
jiges Actr ad adversatum Gs. Ludovici Norwaelli de Marianne
Juridem Strepissa Conjugem Cit per Mantum pro et Im
portis Juenoe pltis Jgnatii Cunegundim Oziella Virginem
Juripta Act per Eundm Gs. Ludovicum Norwaelli de Mariannam
Strauwsha Juridem Conjges Cit et Act per Mantum pro
et Contra Juenoe pltis Jgnatii Antonium Zerain Jun Ge
tatum et Act pltis Jgnatii Catharinam de Lerrya Jpsie Rehib
ita et J Schwarsii Centem Ordinem Cit per Jgnatium
Loperthi pro Jgnatium et Cunegundim Virginem Juripta
Cit per Eundm Judicem Juno Ultimum Juam ad Judem pleb
Jnstitab Deinde Neq Necessariam Espe Convenit ad Jud
dum Ord Lbyerpno Respin Judicij sui aut Gs. Caroli Du
mossii et Thomae Norwaelli Legi Jgnatij Burgi Capta
to Tempore ad invenit Quod Judex sive offs Burgle
arius absentia rem obstare Mutuis Partium Jemptue Con
dicere Consequens Computationem Documenta Ju
Necessaria Videbatur Injungit de ademptione Fundo
Discretione metar alijs Injunij et Violentij Inquirit
Investigabit Inquisitionis expedit Juxta Evangelist Ettoa
Litis rem Decernabit Fundos ademptis in Compe
tent Respiciens Injungit Promiscuo rem Cuntas Partis
um ad se habit Transpiciens adinvenit Solutiones Injun
git Juno Legi Legere Annectet Cautam Ipsis ad
Contenta Juno Rationum et Documentor nihil Jntabit et Jne
Jolub Relinquens finaliter Deinde et Diffinidicabit et Moderab
tur Cujus Judicij Auo Objicij Decisionis Ptis parere et acquie
scere ab Pena Quia Illo in Juno Condicij Jup Ptis Contravenie
ns publicans Debebunt ac Tenebuntur Quota Pena Septem
Mag Pob pti per Ptem Compensanda Judicis vero prodictis in

Justaz praxi finis solvienq; Quod Judicij Primo Pcto Quod
negotium proponent ad terminū adutato sub simili Rigore
Comparebant & Judicentum petri alias Dño Rigore
Inter Gēr Thomam Patrium Jacobum de Stanislaum. Dñi
gielewskie Actr per Gēr Thomam de Jacobum Drigielewskie
fuit & S. Stanislai Drigielewski nūcupat Pctr. 93 Mari
annam de Rozdzieńskie alias S. Stanislai Drigielewskie R
Vidvam Stanislaum Casimiri simonem annem de Marianna
Drigielewskie tum Agnetham de Swiechowskie primo alias Gēr
Laurentij Drigielewski 2da ad Jdeas vocati Glandsed Ge
mini sui Conten alias Jnsidem Congēs Victorium & Mathei
Marianniam S. Mathei Rzepiński Conten alias Jnsidem
Congēs Josephum de Petronellam Virginem Jnnocentij Stud
Drigielewskie primigenit filias Pctr per Gēm Andream
Geminski suos de Jnspexcipio Pctr prē Pctr Judm Jnsum
Act Cry Pctr sēum ad Judm Jnspectus Decidendum Decretum
m Pctr Condēm ad fundum Pctr & per Remissionem ab
officio Burgli Civ Posn Die Prima Mensis & anni Presen
ti Primo Condūm in fundo Pctr Dobremie agitato enim ad
Judm fuitam & actis Judicij officij Pctr Die 19 Mensis Julij
Act Curren Oblatuaktem Conservatum Deindendo Dominum
Pctr Capsepenit Regula
pro officio Burgli Loci Pctr Causam Jdem
Palatio Dominicis, Edictis facian Patrium in Bonis Dobremie Ma
jori & Minori post & S. Sigismundum Drigielewski Act Pa
trium & Avum stenitter Decapitum ac postea Act Devolutat Cadem
Patrium Edictis Remissa Pctr Constat Judm Rectj
sanam Pctr Condēm ad fundum Pctr Dobremie Majori cum Po
test transferendi Jurisdictionem ad Bona Dobremie Minori Judi
cij sui aut S. Pauli Sellowski & Thomae Trianski Loci Pctr
Burgraborum Capti & Tempore ad hoc erit Quod Judm sine
officium Burgli nunc absentia non obstan Mutuo Parti
um Sumptu Condemnat Condemnatus Sciat post & S. Si
gismundum Drigielewski Act Patrium & Avum ac post Laurenty
in alteres Devolutis Edictis et Contenta Antecessi Decreti Ju
dicis Executus Causam Pctr Jappo & equo in hoc Jntacto &
Jnsolutis Delinquens Limitatur Deindet Dijudicatur &
moderabitur Cujus Decisionis Pctr Parere & acquiescere re
judicatus obtendit sub Pena Trium Millium Pctr Contravenies Publicans Debebunt ac Tenebuntur Tuba

Pœna Septem Marc. Pond. Pti per Stem Compensanda Judicio vero pro totis in Instan. prasi Juris solvenda pro Quo Cndnes Pmo Ster. quos Negotium proponent adutent adstatis sub simili quo supra Regere Comparecant d. Jo dicatum Patuantur Dd. Regere.

Inter Gm Felicianum Zaborowski Act. per Gm Carolum Turowski Gm Mathiam Gizenski Act. pltm Judicium Actus Cm Act. Cit. Juram ad Judicia Instituti Deindeq. Jurisperito annotatione Mobilibus Bonis in uno folio Descriptis Adeliciat prima Die 6ta Julij super Summam Quadringentorum fl. Pol. alteri Die 1ma 9bris Sup. Summam Centum fl. Pol. ut. ao. 1788 Dat. d. per Cit. in Rem Act. Subscripti ac Judicium Actti agnitionis Decernit Quatenus Supra scripti S. Gizenski Act. Summas Commissas in Unum Junctas Summam Quingentorum fl. Pol. Officio in et pro Fra 2da ande Gm Semo d. Judicium Primitatis ao. futuro 1791 Ventura Coram Officio d. actis fl. sub Pœna Juris in Casu Contraventionis circa Manifestationem pervenus Publicanda Solvend. una Cum Pœnitione ab Eaq. Summa pervenis Salvis Tamen Juris dationibus in Judicio per Cit. Judicium, d. per Act. Act. ptanes Solvat Lucta Pœna Primum Marcum Pol. fl. in Judicio d. sub Regere supra scripti Judicio vero pro totis in Instan. prasi Juris solvendum Regere.

Inter Gm Antonium Stumbowski Act. pltm Gros Josephum de Jan Chua ob. S. Mathiæ Parœcum Wschowen. Rdum Matrem ac Sacres ob. Ejusd. S. Parœcum Cit. per Gm Thomam Kowalewski Quoniam fl. in Cadentia Additio S. de Jan Jhue Tabernæ pta Matis Thomæ Kowalewski Burgi Loci fl. Jam vero Sacribus ob. Nominati S. Mathiæ Parœcum Mag. Thomæ Jan Vicæ Palatini Vicepræ d. Jacobi Miszewski Venatoris Zaborowien. Antonium Interesset Causæ Hens sine Comparitione Edti Citatoris d. Actoris Deindi Negat Judico Non Stare Ejus adductatis non Suppositi Mm. Citatoris d. Judicium Legum Cadentia fl. Act. Subsequens admittit fl. Judicium Actus Cit. Juram de Judicium Edti Deindeq.

Inter

Inter G. Mathaeum Lisowski Bl. Plocz. Dnum et Lsum Bartholomaeum Prusak Subditum de Bonis Rudowko Actt per Dnum suo et Subditi sui nne pltr. Illrmum et Rndsmum Victorem Wyszkowski Scholasticum Cath. Plocz. ac Terrae Visogr. Commissarium Civiliter Bellicum Citt per Gm Paulum Sulkowski Inscriptum Plentem Inordinata Citatione declarata Ptem Citt a Tmo Ptis Actt tantis per Liberam pronuntiat.

Inter Eunae Gm Mathaeum Lisowski Burgr. Loci Pfecz. Actt pltr Gm Michaelem Godlewski Citt per Gm Paulum Sulkowski Tenen Ptem Actt Docere De Tmo et Contentis Cionis suae idq in Instanz Censet et Quoniam non Docet proinde Libera Pars Citata a Tmo Ejusd. Actt tantis per pronuntiatur

Inter Gsum Josephum Woyciechowski et Agatham Karwowska Conges Actt per Eanae Gm Woyciechowska Contem in Assu G. Antonij Zerawski Agen. suo et Mariti sui in Lectoegritudinis Decimbeg. nne pltr GG. Alexandrum et Josephum Karwowskie Citt per Gm Alexandrum Karwowski suo et fratris Sui nne pltr Judm Tmos Ptum suum ad Judm Institutt Decidendae Siquidem Causa Pfens Inveterata suo in Judicio provetur Quae sine Communicatione Documentorum Decidi Non Valet Ideo Necessariam Esse ad Mentem Legis Communicationem Documentorum in Sequenti Judicijs Suis idq Principis super Realem Communicationem Pstanae Justis per utramq Ptem Subsequenae Tadinvenit H.

Inter Gsum Stanislaum Gorczynski Dominum et Lsam Mariannam Tarnowska famulam Actores p Dominum Suo et famulae Sua nne pnter Gsum Andream Dłuzniewski Citt p Gsum Carolum Turowski Judm Citationem ex Pte Actt cons. Citt et Attentatis violentijs suum ad Judicium editam Decidendae Necessariam esse hac in Causa Dilationem educendae Inquisitionis tam in deductionem quam emundationem p Sequenti

sequentibus Judicijs suis Jerno Conservato
Inter Mar Omnibonum in Staroneby Primissti Plovens
et Capitaneum Ordinis Sancti Stanislai Quitem Dnum
Valentinum Galecki Bonor Jllus Insti Capitanei Economum Acto
per J. Josephum Milicki. Li Casimirum Bartniczak de Ramis
Locum magna Equitis Jllis Insti Capitanei Nowitanis Sub-
ditum in Assa Equitis G. Josephi Milicki Acto Jmto. Jure
Leonem et Thomam ac Jnramen Officiales fitt. per J. Florianum
Smardzewski. Judicium Citationem partis Acti partis Rei Respec
Dnum Li. Casimirum pro in Segetibus peraeti ac perpetrat
in Persona Ejus Testentiat aliasq Litem Jantiantes Jmo
Comprehensa Suum ad Judicium edito decidendi. Non stariam
esse Jnquidem in Sequens Judicijs Suis per partes utrasq
ad fontata Jmo Dnum partis Acti tam in declinationem
quam emendationem eduendam Cens. Jrae Conservato.
Inter Jacobus Jacobum alterum Jacobum ac Mathiam Patres, Josaphat
Jacobum Franciscum Albertum, Mathiam et Josephum Filios Jmo
Gnesnen Actis per Eos J. Jacobum ac Mathiam Patrem
Gnesnen Suis et Supravicinum Jonatanum Vijen Dlem poten-
tia, abilitate Nominibus Jmto. Meum Petrum
Rudowski Camerarium Jmum Plocens Commissionis Fiscalem Bellica
Actis Plocens Commissarium fitt per D. Melchiorem Mie-
czynski Jnsequ. Jnsequ. Plenkm. Jacobum Stanislaum et Simonem Patres
Falicanum Dilectum Rudowski fitt Judicium per
Valentinum Szczepanowski Jnsequ. Plenkm. Galberum Rudo-
wski Acti per Jacobum Simonem Stanislaum et Simonem Patres
Gnesnen Mathiam Gnesnen Simonem, Antonium et Franciscum Fratres
Gnesnen Rudowski fitt per J. Melchiorem Miedzynski.
Tenen Comparuit a J. Simone Antonio et Francisco
Rudowski Actricium in scriptis Comparitionem. Et quoniam
non in scriptis et Rei condemnare permittit. Quod Superius
J. Simone Antonio et Francisco Fratribus in de Gnesnen Ru-
dowski fitt Jnfausa Diminutionis Actor agros et fundos
Super Bonis Olszowy sitos Actor dando de percepto Pro-
ventibus calculo decernendo Summa extensa agris sigue
debita apparendi, levationis, Jtem alias Circumstantiarum
Jmo comprehensar. decernitur Condemnatio. ad quam publi-
cand. ac dictor Milicki Publicato. Cum Comparere veri
causa prevens ad Convictionem disparere Suspendit
Jmo Conservato.
Inter J. Mathiam Citinski Acti Jmto. J. Agnetem Joannis et Mad-
alenam Wisniam Joannem Gaudinii Archiotarii Conten Jrabiali
Actis Archiotarii Bonum Citati per J. Mathiam Strozer
Actor. Archiotarii Citati Contra partem Citatam respectu Solidi Dnis
Actis. Jdem Dnus Acti Contra partem Citatam respectu Solidi Dnis

Decreta

Quoke Centrini Tyrne Cheva Grassione parmene Edlo deside ende Sued
quies G. Fizienski ad Semmam Centum Tyrne ad G. Leonis Grabia
mutuid ad scriptum Manuele [illegible] pecunia Summa Sua
a Suidibus ejusd ad Leonis Grabia Vlune citatis Sibi Sol-
vere, et tindende Scriptum hoc per Dislaudrão neu Ejus
in mannalis Leonis Labam Ejus edissen haud valens Suam
Judicio reproduxit, sicut vero pari citata de Suasmodi Debito
post fata G. fati ad G. Leonis Fabia plus quam ad Annos
triginta Subsecuid Nullam Mentionem ad Solutam Labuisse
in sid, et agnoscere hoc Debitum ex Rodne pmissa
haud valet. Unde Judicium proponens Aud ati Super
viventem ad Comprobadnem Juradnam Ejusd Summo Reali-
tatis Sententiande Statuit. Quatenus Leonis G. Fizienski com-
endo hoc Debitum Jured in instanti in Eam Solutam
Quad Summam sentiam Tyrne Actualiter pfatd ad G. Leonis
Grabia commendatd Ullo modo Eandem Sti. bmficad
habet Et Juste ad personam Jpi mandatd Debitud
Mutis Judiciali ad pmissam hoc Juramentum. Qui
vero Jos. Aud Juramentum hoc Sstitit Jdcirco attento hoc
Juramento Judicium Semmam Dmissam pro reali agnita
decernd Quatenus pars sid Nempe G. Maldavisca Vi-
duo et Rectoratus Songes Actis Dictam Summam sentiad
Tyrne Cita provisionem foram Actis Officii Ejusd pro
fena Secunda pro Festum Sanctorum Iuan Aguen ni Anno
Dmi ante hac 1791mo imminens pla id sub Pena
Rodmis in Casu Contraventionis Citra madnem in ibid fa-
ciendo publicanda Aud Solvad. Lucia Dona Tium Marcad pod
Cartis in Jnd ae Sub signo Supra positis. Judicio vero Sue in
instanti tibden prasi Jenis Solvenda Dni Vigise

G. Josephum Depdaulis Bl Ejusd Aud pntis. Et quoniam Jpis
Matheus Knepevelis Jnd Die 29. Mensis Maji Anno
Ejusd ad Dona Misseurie edito foram Actis Tribus Elucend
in Edictis per Mum requisitis Sid pmissum in Jnd disparet
de Cendemnare permittit Unde Super ea Sid Petitione
nem Solutionis duabe Sexagints Quinquid Florenos Pod
una Cum Provisione Haud Lucia Dona Tium Marcad
Sod Dcnd Judicii Ejusd Adjudicad, Decernens Pana Pecu-
tahis Contraventionis Decd in Casu ultimario permitti
Publicatd ad quam publicanda Aduitud Mutis Judicis
Publicatis

Inter Ego Josephus Depdaulis Civis Elucend et Sementem in Exercitu
Nationali Regni Commilitonem Patris Fris de Jesus Depdaulis
Actuarius sid per Electionem et Josephum Depdaulis Suum et Fratris sui
me pten. Ego Antonium ad Cancellandum in Executionibus

AGAD
WARSZAWA

misiem longes Barankis Alexandrum d Albertum filios Bar-
bly Cidem per Lunc G. Andreum Barbit Suo Valid
Cit et Alid nomine pntis. Tanc affectantibus utriq
Partibus causa Dd Cres sors dd Sequens Judicionem Suu
Tmos rcp Jud. Termine Conserv. Melchiorem Micorynski Judicem Olsten.
Inter Gros Thomam Stubicki Cidem et Alid pntis Ghred Mfici
Casimirem d Borzenc Szydlowski Succumenarium Terne
Cichan Cidem et Alid per G. Carolum Turowski Judicem Olsten.
Mficum Franciscum Sequenski Cmicrnam Sepcrcnc Cidem per
G. Stanislaum Sikleuski. Terminis partium ultimis ad inveniti
causa ac prozequi Judicium mandat. In Prosecutione Judicium
Terminos partium Et quia G Stubicki Cons JM. Szydlowski Succ.
camerarium Terne Cichan Post solutam Summam Viginti
Quatuor Millium flor Pol in Obligationem Bonor Kossobud
per dnam G Stubicki exposite ac Bmficatis Fundi Extensionum
Resthetomiq distinctarum Summam Tredecim Millium mm. Mokosiecki
Intredendo Illos pacificatum per dnam G Stubicki ab Illo Mfico
Szydlowskiu Judicium a M. Ludovico Mokoski quo videre pretensarum
Illos Autem Mfici Szydlowski contra G Stubicki Cessatis. Attento
Recessu per Madrem Gis Stubicki illatam a Confessione Gfatorum
Bonor declarato Respectu Levationis Summe quo et quanto ex
Bonis dicti G Stubicki debita apparuerint, dandi de Benaphis Emolu-
bus saeculi, ac bmficatorum Fundi Extensionum, demq Gis Stubicki
contra Mfum Szydlowski Ratione levationis Summe qua expensa
ex Bonis Kossobudy usque Traditionis per Gis pnsens apparuit
ac diminutionis ex parte Tradidora Actium mentionat nova
Bonor, Nec non Bmficatorum Fundi pretensionum seu veriùs ni-
hil pretensionum Ratione Gnoi Stubicki ab Impetitione Illis
Mfici Szydlowski Subsequenda Civilium Fundi alienationum stan-
tiad hinc finis Terminis Comprehensa Cum ad Judicium dicto
decidendo Si quidem causa presens Sine Condescensione ad Eam
Bonor Kossobudy decidi haud Oralet Eandemq assignata partes exp:
sum. Quinq Judex Suspensa Resolutione
Totius Negotii Necessariam esse Sendrem Judicii Sui aud G.
Mathiae Mazarecki et Minorem Lesinski Leri presens Bcrga
benem prodie Mensis Augusti Anno Currenti mutuis
partium Sumptu Conducendo adinvenit. Quod Judicium Sive
Officium Burgrabiale Unius absentia non obstante dum mo
Unius ex Eisdem adsit officialibus pro Termine Supra Prefixo
Condescendendum Condescensangue Ante Omne
Terminum Et Sic Sententiam per partes subsequendo
Conclud Pronunciandum ri junget, quibus Comportatis Dimissionem
Bonor pretensam Sententiabit Summas quo et quanto ex Dotis
ac meritis apparuerint, partiq per partem debita extimi
Solvendas et levandas demandabit, Calculum si juste
Et Juro partium emuleantibus

provenire debebit a quo interim ad exigiet Protensiones Cunctas par-
tium ex Confessione eadem accidet Satisfactionem quid Lis ita quo
provenient. Ad inveniet, et post per partem praestandam mandabit In-
quisitiones si opportune erunt, educendas assignabit, et causa mere
Solito expedito et terminabit, Summonita protecessitate Negotii exigente
Cosamq hanc causam ad sententia Juramenti partis parti
ac Magnum finaliter decidet, et dijudicabit, Cujus Quidem vel Officii
decisionem partes parere ac Judicatum pati Sub Pena Banitionis
illic in Prio Comitiis Sugerr parte seu tractent Publicanda, dabe-
bunt ac Exhibentia. Qua=q Lata Pena Septem Marar Polonicar
parti per partem Compensanda, Judicio quoq Suo totidem in instanti
Praxi Juris Solvenda. Quo quidem Die Prio partes quas tuerint
adiitat, adiitandi sunt Benepicio reciproco formandi Alterationis
Sub rigore quo supra comparere et Judicato obedire obstringuntur
Decn Crastino Cigere. Quos si quis Rigores annecti Decrevit
Inter Dm Thomam Smardzewsky actr et Cett pltis Dm Matheum Kędzierzynski
Ad et Auld pltr. Comparcu et secum Controverteu quad Ptium sontrover-
sijs Judicatis exauditis Adcitationes Ptium Suum ad Judm Sibi Decem
editas Deindendo Teneri Ptes Satisfacere Decn Judicij Sui in puncto
adductionis Testium Dque in Instanti Dm actr et quoniam Ju
Satisfactionem Sententiae Judicij Sui Pte utroq Testes suos ad-
duxerunt et inquisitionem in pari Numero Testium eduxerunt Ju-
tus Satisfactione in premissis Adinventa Partibus experiri Mandat.
In Experimento Teneri Ptes reponere Inquisitiones Sua in Causa
eductas instantanee Reposuerunt premissas Inquisitiones Aquae
Lectionem Judm accessit, Quibus Lectis et per Omnes Circumstan-
tias trutinatis ac Examinatis Quando quidem ex Inquisitioni
bus per Dm Thomam Smardzewski eductis diuide Patet Res Varias
e Stabulo Clandestine Nocturno tempore Gnoso Smardzewski ablatas
extasse, proxtque ablationem Earundem Rerum Dm Smardzewski Proxi-
mus Res quaerentem Cornu pulveris Implesse extra Sepem in Bonis
Smardzewo proveniss et dum de hoc ex Cornu Cujusnam sit Exqui-
siverat Nlis Mathiej Kędzierzynski Idem Cornu Proprium esse
Homines Suos Intulisse, habita eiusde rerum Sui Dm Smardzewsky
notitia et Earum per Nlem Kędzierzynski ablatione ad Eum Nlem
Kędzierzynski protune in Servitio pro Custode Sylvar in Bonis Jo-
zdowo extantem advenisse et Ibidem ex praemissis relicto in Bonis
Smardzewo Nlis Kędzierzynski Cornu Investigationem in Aula Jo-
zdowiensi perfecisse, qua peracta Cornuq Eos Nlis Kędzierzynski
Propinquus Aquito Eum Nlem Kędzierzynski ad veritatis amorem ex-
tasse; Quid pluris Stuncie Nlem Kędzierzynski alveanum pro ereptione
Apium in Alienis Alvejs existens Clam conduxisse, et ut Haec perficeret
Stimulasse, Pecuniam aliasq res Vicario Zagrobensi ex bicaria cum
Quodam Thoma Sadowski de Nocte erepta Jenestra abstulisse Bom:

Cardan

ac Eas Rem Campo aservasse, Stonestum Bartholomeum Villatorem protu
apud Jm Norbertum Jarosewski commorantem pro quodam excessu per
Stunice Nlem Kędzierzyński illato pro quota Octo Aureor Hungaricalis ac-
cordasse, Canes Venaticos ex Bonis Dluzniewo auferre conantem et Eum
prospectum augustum conjaculatum extasse Inquisitio Incusat. Jam:
vero Inquisitio capta Nlis Kędzierzyński edicta Suo m Judicio reporito:
Eundem Nlem Kędzierzyński minime emundare elicitus. Qua Propter
attentis Premissis deductionibus ac excessibus per Nlem Kędzierzyński
Peractis pro Ejusmodi illicitis actibus non ut ceteri a Similibus
arceantur non posse Supradictum Nlem Mathieum Kędzierzyński Pa:
nas Personales et Crumenales Evadere sententiat, Statuendo ut Idem
Nlis Kędzierzyński ~~pro Eius Erast pro Feria Secunda~~ Turrim castri
Piotrkoviensis Superiorem Piotrkoviensem et pro Feria Secunda quod Jm S. Laurentij Martyris in Ac
praesentem diem Incat ejusque Sessionem per Spatium Sex Septi
manar Sine Intermissione Continuet et expleat, nec non in egressu
de Turri Vadium Capitaneale Triplex Jnovi Thome Smardze
wski Sub Pena Bonis in Casu alicujus Contraventionis Circa Mpem
tam quo ad sessionem Turrigam quam non Solutionem Marcar facien:
dam Publicandam Solvat, Judicio vero Suo Poenam Duplicem Qua
tuordecim Marcar pond Sub Rigore Pacta Bonis exigen Penalium
etendendo Solvendam Instantanee praecipit Jam vero Jm Thomas
Smardzewski Inquisitionibus non nisi ex re Requisitionis a Nli
Kędzierzyński Rerum Sibi ablatar Colaphizatione Ejusq Nlis Kędzie
rzyński accusatum Sine Poenis mittit. Liberumq ab Impetitione
Stupris Nlis Kędzierzyński Declarat. D D C. Jn Sublationem vero
Condemnationis Stae in Causa extae Jnovi Thome Smardzewski
Super Nli Matheo Kędzierzyński Stae in Causa Obtentae Idem Nlis
Kędzierzyński Poenam Duplicem Quatuordecem Mar pond Pti nempe
Jaco Smardzewski in Jmo Suprascio et Sub Rigore Simili Judicio Suo
per medium in instanti Sub Rigore Solito Exolvat. Movit Nlis
Matheus Kędzierzyński ad Judicia Tribunalia Rpae Petricovien Admissa
Inquisitiones denuo Obrigillatae Partibus extraduntur.

Inter Idem Joannem majewski actor pter et ~~Jnfidelem~~ Jnfidelem Judeum
Markowicz Judeum et Jncolam Plocen Citt p. S. Josephum Lukowski
Judm Jrmum actoris cum Citto respectu Solutionis Summar binar unius quin
quaginta alterius quinquaginta Duor Aureor hung et gelatuor
Ducatuor Flor pond Scriptis binis distinctis judaica haracte-re Donatis
ad Citum speculatarum edit Decidendo non abnegante Compare
Citti Summas easu p Citt Contractu; insistendo eisq Scriptis
Statuit Judm quatenus Jos Citi Summas easu primam quinquaginta
alteram quinquaginta Duor Aureor hungaricalium et Florenor qua
tuordecim pond ad manus et quietationem actoris unaseum Provisione

adata

a Data adnotationum Scriptor# Coram Officio et Actis Cancellariae sub Pena Banitionis Circa Macram faciendam publicare exolvat Cuita pena Triginta Mrk Pol Parti in Primo et subrogare Capiatur Judicio autem suo totius in instanti sub severissimo rigore ex Statuto Paratium extendendo Solvendo D.P.V. ff.m et J. Ima J. post Fm S. Michaelis Archangeli in Ao Quem incidens.

Inter Dum Casimirum Ostrzykowski Actr et Dum Joannem Szczygielski et quoniam Dus Joannes Szczukowski Quem in Primo die paret et de Convincimate p mittit p indeq eosdem Citt dispatet ne Adventatis Victoriam, Decernendo Legalitatis in Citationem Processus, ac alias Civium atantiar Secundo Comprehensis Decernit et Condemnatis ad quam publicand Additur Mlis Judlis

Publicatum.

Inter D. Petrum Trzebinski Actr inter: D. Petrum Lukowski Citt pret: Judm Terminum p antecessum Decimum Judicij sui Conservatum ripiendo reppositionis Inquisitionum Editi decidendo insistendo eisdem Decretis Statuit Judm quatenus Inquisitionem suam in Actorata sui Adversarii reponat idq in instanti, et quoniam satisfaciendo sententiae Judicij sui Actor suam Inquisitionem reposuit, Pars vero Citta eius Inquisitionem Postea actoreas esse subiisset et in eam peroistit, Hinc Judm ad Lectionem ejusdem Inquisitionis accessit, quibus lectis et diligenter examinatis quosdam ex eadem Lumenter Deduxit Dum Petrum Lukowski sortis suae in Bonis Lukowyno Pitki Possessorem suum ejus propriam Orbitam ejusdem villae Consuetam nunquam impedisse, sed eandem sues in Incrementis et villa quotiens ejus propriam vagasse et ipsos Suis quam aliorum vicinor Inventarijs Pisi Sulcos decem ostendales Actoris p prij in medio Compabulasse, tamen eundem D. Trzebinski Pirum Collegisse, eandem Citt nunquam Exactis aliquod vicinis in Pratis Aldi propijs notasse damnum in eadem Prato persegisse, pastores ad pascenda inventarii nonconservasse, Actoreas Costa damna opponentes tamquam Citti quam sui Conterm aliquod vicinis dispositasse, ideo Judm attentis premissis Statuit quatenus Dum Lukowski Citt Adversus Castri Plock superiorem in et p Ida Ida pt Fm S. Michaelis Archangeli in Ao Quem proxime venturo in eat, ejusq Sessionem p spatium trium dierum continuet et expleat nec non in aggressu Deturri includendo etiam damna vicinibus explanata ad manus et quietationem ejus D. Trzebinski Solvat Panam Triplicem quatuordecem Mrk Pol dob Pana Bani

a tionis in termino eggressos Detursi tam quo ad Possessionem terrigenam quam Solutionem expensarum Mag. Coram Actis Cruz Florenos Correa Maionem faciendam Publicando Judicio autem suo Poenam Simplicem quatuor Decem Mag. Pol. in instanti sub distincto rigore et rigoroso Penalium extendendo ad Dat. ut Pet.

Inter Dum. Joannem Malanowski Act. pnter. Dum Franciscum Kowalewski Citt. pnter. Judm Terminum Partis actoreae cum partem Citt. ex Solutione Summae Centum Sexag. ex Summa majori Ducentor. Sexag. pulantis cum provisione presenti Edicti decidendo insistendo Scripto Manuali de Data ejus in Pto. die 23. Junij Ao. 1783. per Act. in rem Act. sup hanc summam Centum Sexaginta Data Decernit Judm quatenus Jo. J. Kowalewski Citt. hanc Summam Centum Sexag. quem libet Sexaginta Ingrossa Act. Ipsi numerando cum provisione ex annis quatuor p. Pter. sibi agnita p. quemque assertum computando in et ex Dena Rata pet. Ita Mediatis interpositis in die Petitae insidet in Judicio coram Officio et Actis Cruz Florenos sub Poena Baronis Correa Maionem faciendum Publicando ad manus et quietationem Actoris exolvat Quita para Juramentum Mag. Pol. parti in Termino subrigore cum Judicio autem totius in instanti sub simili rigore et Penalium extendendo exolvat ut Pet.

Inter Dum Antonium Wilewski Act. ex Dum Thomam Trzcinski: Dum Albertum Korzybski Citt. pnter: Judm Citationem Actoris cum Citt. pro Solutione quota ne agnita unius Floreni Polonici tam ex adonibus quam ad Computum verbale ab eodem Actore accepitadi Debita edita decidendo necessariam esse hac in Causa Propter melioremm et sufficientem Judicij sui informationem utrius Partium Personalem Comparitionem ex sequentibus Judicij sui Decrevit Vt.

Inter Dum Simonem Kokoszczynski Act. pnter: Mum Bartholomeum Krzewski Vexillifera Lowickum Citt. ex D. Paulum Sulkowski Judm Citationem Actoris cum Citatum ex Solutione quotarum unius Ochagii tri Florenos Pol. ex adonibus ac aliis rebus ab Act. acceptis debita Alterius Quatuor Aureorum hungaricalium Varsaviae in necessitate per Citt. ab Actore contracta Editum Decidendo Controversijs inducti exauditis Propiorem Dum Simonem Kokoszczynski super causa questa ex se prodeuntes ad Complutationem Juratoriam adinvenit et decernit quatenus Is D. Kokoszczynski Comprobet in eam Juramenti rithum prout ex Act. Quota Compositionis juste ad persolvendum debentur Deo et Sae Fidei Christi Passione ejus

Confessis Adjurante et adhibito mihi Judice ad pronunciandum Juramenti
pottatus Constitit hocce Juramentum fore acto quo attento Statuit Judex
Quatenus Jos Mich Zakrzewski Act Procurator Commissus primum Actum
agnita Florenos alteratum quatuor Aureos hungaricales niet p 12.
pt Dnm St Michaelis Archangeli ni Ao presenti proxime venidem
Coram Offo et actis Cty Florenos debitum Bonorio Circa Manorem
ni ibidem faciendum publicandum ad manus ejusdem actoris exhi
bat lucta pœna Septem Mas Pott pti ni Jerno et sub rigore
eodem Judicio autem suo totico sit instanti sub decretico rigore ex
regestro Penalium extendo Solvendo DPV.

Inter D. Antonium Ogrodowski Actorem pariter D. Joannem Sokolicki Citatum
per D. Petrum Ogrzegorski Citationis Judicis actoris cum Citatum pro Solutione
Ducentos decem florenos Pott ex Debito Deducto, quoniam Comparens ejusdem
Citatus ad valvas Debito hanc Summam pro Actorem protensam agno
scit Judex Judicialiter Complanationi Die Data ejusdem ni Konopnicz Cer
vonki die 27. Mensis Martij ad Curiam interea cum Pleno Con
sessu et Manibus Actoris et Citati ac amicorum subscripta Statuit
Complanationem Summam cum Deductione Ducatorum decem florenos explanandi
Statuit Judex quatenus Joannes Sokolicki Citatus Summam eandem cum
expressione a Data exhibita complanationis determinatum Solutionis
Termino pro Die Secunda post Dnm St. Michaelis Archan
geli ejusdem Ao presenti proxime venturo Coram Officio Statis Florenos sub
Pœna Exactionis Circa Manorem faciendum publicandum ad manus
et quietationem actoris una cum Lucta Pœna Septem Mas Pott eadem
vat Judicio vero suo similem Petrum Septem Mas Pott subdi
cti rigore ex Regestro Penalium extendo enumerat DPV.

Inter Albertum Meum Stephanum a Dembowa Gurka Dembowski
Cheum Czechoviensem Ordinum Polonos Equitem Auratum Gubernium
hæredem tum Joannem Wawrzyniecz Jordan Comissarium
tandem non finitum

Inter Gum Michaelem Rapacki Actorem per Gum Carolum Turowski
Meum Franciscum Wessel Dapiferum Sepmeum Citatum per Gum Cas.
minum Orzeszynski Judicem Terrestrem Actis Consulem pro Solutione Sum
me Septuaginta Florenorum Aureorum Hungaricalium ad Terminum Diei 27 Junij
Anno proxime elapso 1789 in Curia Actoris et manu Citati ipsius
subscriptum per Citatum ab Actore munito Contractu Coram ac Judicium

Citatus

Qdā Scidpnā et Scripta Supra exarata in iustando Statuit
quatenus prefatus Mūs Wessel Cōt Summam Qdictam
Septuaginta aureor. Hungr. una cum provisione prefate recognitam
Scripte Annali pro Trā Secunda pte Trīn Mattis Sancti Joan:
nis Baptiste in Anno futuro 1791mo Ventura Coram Officio
et acti Qpreng Sub Pena Baonis in Casu Contraventionis
circa maonem Qbis faciend publicand ad manus acti Scie
Qpli Plebis Solvat luiae Pena septem marcar Pōt Pacti
in Trīn et Sub Regore Supra posita Judicio vero Suo per Medi:
um in Justang mādi juris enuntiang D.S.C.

Inter Gdm Mathiam Wizdzieski acti per Gnm Paulum Sulkow
ski et quosdam Grā Mariannā Gre Laurentij Sulkowskā
et Sophiam Gnī Mathie Wonsalowski Comites Lisowskie acti
Rochi filiū ac Jūg met maritū Citati Qpreng in Trīno disp:
rent et se Condemnare permittirent proinde super Eius
Citis disparentibus Raōne non Solutionis Summe Summul Sen:
tum Qpreng Sibi assecurata cum Provisione postmodum secuturis
Condemnatis ad quam Publicang ad Situm imli Judicialis

Inter Gm Stephanum a Dembowa Gurka Dembowski. Publicatum

Clmum Czechowicz Ordinum Polonor Eqtem Ctum Trīs Qctis Gdē:
recziq Hered et Gnm Joannem Cantium Wawrzyniewicz Cohā
Bis Comissarium tum Dios Paulum et Antonium Jaworzyski de
Villa Jasien ~~Subditos~~ ~~Mathiam Stupski et Leonem Molendinarium~~
~~de villa Ozimica Subditos~~ Actor Qpt Citū per Qpreng Gnm Wawrzy:
niewicz Comissarium Suū et Gmū Clm Principalis Suī ac Subditos
Eius nōe pōtr Dios Mathiam Stupski et Leonem molendinarium
de Villa Ozimica Subditos Acti per Qpreng Gnm Wawrzyniewicz Cels
simum et Excellentissimum Comitem Stanislaum Kilianum a Slupow
Szembek Episcopum Plocens Ducem Sti Rom Ordinum Polonor
Eqtem Actor Bonizewicz Dūm tum Gnm Joannem Kryskowski Qpreng
Actor Bonizewicz Economum ac Dnm Joannem Wladarium Cōt et
acti per Gm Jacobum Urbanczyski ~~Cōt et Cohā~~ ~~Cōt et Coactos~~ suos
pōtr Gdēm Trīnos Prium ubiq; Respectu attentatar per Citti:
dos Supra expressos Gdē Violentiar abinvicem Citi Obiectar aliar
que Circumstantiar huic Trīni Comprehensar Qdē Decisiq ad Assi:
stationem Prium ubiq; Dat et Concedit Dilationem Inquisitionis in Seque
Judicior Suor Cadentia tam in probationem qm Reprobationem Obtesta:
tionis Violentiar ad Contenta Trīnor et Assistationem Prium ubiq; per
Eas Decernend &c.

Inter Gnos Adamum Parentem Laurentium Martinum Simo
nem tum Catharinam Victoriam Franciscam filios et fili
as Zglenickie Actor et Citt per Gnum Adamum Zglenicki Paren
tem suo filiorum ac filiarum suorum nomine pltr Mcos Josephum
et Simonem Pinernam Culmens Rosciszewskie Citt
per M Simonem Rosciszewski suo et Mci Josephi Ro
sciszewski fratris sui nomine pltr Gnos Joannem Parentem
Gaspar et Bartholomaeum filios Zglenickie Citt per
Gnum Carolum Turowski Gnum Franciscum Uminski
Parentem Citt et Actorum Josephum et Mathaeum filios
Uminskie Actor per Eundem Gnum Franciscum Uminski Pa
rentem suo et filiorum suorum nomine pltr. GG. Franciscum
Kurowski Citt et Actor ac Franciscam de Zglenickie
Actor xxx Nec Non Stanislaum Kurowski filium Citt
per Eundem Gnum Franciscum Kurowski suo et Contra
filij suorum nomine pltr Gnum Mathiam Zglenicki Dnum
et Nlem Sebastianum Goetzski famulum nec non
Honestos Josephum Chrzanowski Lucam Szudrinski
et Annam ob Honesti Thomae Kurinski Rl Viduam
Citt per Gnum Jacobum Uniczyski Ad Objectum Condemna
tionem in Judicijs Officij Ipsius Die 2da Mensis 9bris
1789 Ao Ex Pte G Joannis Valentini bini nomine Stre
szewski Bl Ploc sup G. Josepho Rosciszewski Rne
non Solvovis Summae Viginti Aureorum Hung cum
pcissione pcuniae obtentae et Publicatae Teneri Eundem
G Josephum Rosciszewski Docere De Loco Standi
tandem Subiciens se Eorum G. Rosciszewski Modera
mini Judicij sui Solvat Jus G. Rosciszewski Poenam
simplicem 14 Marcarum Pol Pti obiciens Judicio vero suo
per medium in Instanti Idque sub Poena Bnis in Ca
su Contraventionis ex Regro Poenalium Publicandae
et habere Eundem Gnum Rosciszewski Locum Standi Decla
rat Ptibus que Experimentum Injungit in Experimento

Trnos Partium suum ad Judm Vicissim format
Decidendo Necessariam Esse Inquisitionem ad Con
tenta Tmor et Protestationum Prium tam in probatio
nem objectorum quam Emundationem ab Objectis in Sequen
Judicijs Suis Eduendam Censet &c.

Inter Gm Jacobum Kisielewski Actt pltr non finitum.

Inter Gm Laurentium Poradowski Actt pltr Gm Adamum
Białoskorski Cit pltr Judm Tmum Actt Cons Cit pro
Solutione Quotae in Vim Bonificationis Extirpationis
Sylvae in Fundo Bo Krawieczyno per Eundem Actt facta
sua Extraditioneq frumentorum in Vim Ordinariae Cit Extra
dit Declarat Suum ad Judm Edit Decidendo Sta
tuit Quatenus G. Białoskorski Cit Quotam Virginta
Octo flr Pot Juxta Agnitionem Partium utrarq pro
Extirpatione suprascriptae Sylvae Cit actoris provocare
suum per Judm adinvent in et pro fra Pda pt Fm
S. Laurentij Martyris Ao Pr ventura Coram Offo
et actis Pr sub Poena Bnis in Casu Contraventionis
Circa Maonem faciendo Publicanae solvat ac Nihilo
minus Siliginis Hyemalis Corethum Unum Hordei
Corethum Unum et Pisi Semi Corethum Mensurae Var
sariensis Eorum in Tmo et sub Rigore supra apposito
praenominato Actori memorato Cit Extradat Luita
Poena Septem Marcarum Pot Pti in Trno et sub Rigo
re quo supra Judicio vero suo per Medium in Instanz
Praxi Juris solvendo Dd Vigore.

Inter G. Andream Borowski actt pltr, G. Josephum Dębski Citat et Judicium pltr,

Inter M Franciscum Rozno vsli Tribunum Brestæ Cujæ
vic Dnum tum & Nicolaum Sulkows li Administ bo
rem Ad[mi]tt per Dnum Suu & Administratorios sui nre pte
Spõs Adamum Kowalewski & Magdalenam Kolaczkowa
miviem Conjges Ctes d'acto per Mantum suu & Contis
Sua nre Ad[mi]tt Gm Bonifacium Kowalewski Ctes pte
Judm Suu Pleum Ad[mi]tand per Decreta Antehora Inqui
ste Repositõnis Inquisitõnum Inter Modernas Partes
Lata Conservat Deindeq Jdeisdem Ejus Decreti
Ptes Ad[mi]tand ad Repositionem Inquisitionum Suar suu
in Judicio Edu[c]tas Instantaneam Stringit Repone
vunt Lapse Inquisitõnes Suas Satisfactione Inj
Ejus Roe in Pncta Declarata ad Lectionem Repositi
Inquisitõnum Anesit Quib. Lectis & per singulas
Earum Partes perpensis et Examinatis Quoniam Ju
dicium Suu Dedmitur & prius quo ad Ordinatur. M Ro
zno vsli Ex Sulkowski Cty Ex Kowalewskiana Institut. M Ro
zno vsli Ex Sulkowski Cty Ex Kowalewskiana Institut. M Ro
zno vsli Dampna in Fructibus & Pratis Jpis Kowalewskiana
Jnstulipse Avenæ Sulkos Ctis Duobus Stadijs de Integro Jnver
tatis M Roznowskii Depasti & Depraedati Extitisse
ad Extremum Eund M Roznowskii in Agro Jpis Kowalewskii
Sex Sulcos Estivales Siligine Cetivali Jnseminasse
Dampna vero Eadem Siligine Eand in Jnam Fundum trans
portare Jussisse pro his Jtag Decijs per M Roznowskii
Commissii non Posse Eund Penas Evadere Sententiad
Decernens Quatenus Jps M Roznowskii pro Ejusmodi Jnqui
sitionis Jnclusionis Etiam de Dampnis Illatis ac in Dampnificatio
nem Fructus et Agro Jpis Kowalewskii Siligine Estivali
Conseminandi Partis Penam Duplicem 14 Marcarum Polon
et Actis Ptis suis Bene Juris in Casu Contravenitionis Ea
ex Mandato Faciendo Publicando Jpi Adamo Kowalewskii
Ad. Solvat Judicio vero suo Eadem Marcarum per Medium
in Justan Jab Dispendio Siligine et Regio Penalium Extendendo
Eadem Quo vero ad Ordinatum Ejus M Roznowskii Con
Ejusdem Jpis Die pt Vin S. Bartholomei Apli Ao Jpis Vendrich

Gnos Kowalewskie Institut Signiae Jnae Gni Kowalewsky in quopiam non Redarguuntur Esse Rei Jdeo Incompetens Actione M Roznowski Declarata Eosque Gnos Kowalewskie aquavis pœnalitate et Causa Pssus Liberos pronuntiat DPV.

Inter M.

Inter Gnm Stanislaum Kukowski Actorem pltrum Gnm Mathiam Radominski Citatum pltrum Judicium Tmum Actorem Cons Citatum pro solutione Quotae Septem Aureorum Hungr et Florenorum Novem Pol pro Cremato ab Actore Acceptae Debitae suum ad Judicium Institutum Decidendum Statuit Quatenus Memoratus G. Radominski Citatus Quotam Promissam Septem Aureorum Hungr et Florenorum Novem Pol pro Cremato ab Actore Acceptato per se Judicialiter agnito provenientem in et pro fra 2da pt Fm Sti Michaelis Archangeli ~~prime~~ Jnto Pssus proxime Incidens Coram Officio et Actis Pssus sub Poena Bonis in Casu Contraventionis Circa Mationem facienda Publicanae solvat et Realiter Enumeret Luita Poena Septem Marcarum Pol pti in Tmo et sub Rigore supra posito Judicio vero suo per medium in Instanti praxi Juris solvendae DPV.

Inter Gnm Mathiam Radominski Actorem et Citatum pltrum Illrem Mcum Clementem Jasinski Antecatum Viae Capitis Cr Livens Modernum et Ducatu Masoviae ~~pro~~ Tribunal Rni Judicium Deputatum Sortium Bdi Biatoskory Haeredem Actorem G. Onuphrium Stomkowski Bl Plocen Bdi seu Sortium Biatoskory Ejusque JM. Jasinski Haeredis Tenetarium Possessorem et Splem Pltem tum N. Adamum Wtoczewski Eorum Bdi administratorem Citatum et Actorem per Gnm Onuphrium Stomkowski suo et Illris Mci Jasinski ac N. Wtoczewski nne pltrum Tmos utrarumque Ptium suum ad Judicium Vicissim Institutum Decidendum Necessariam Esse Conquisitionem ad Contenta Tmorum et Provocationum Earum Ptium in Sequens Judicij suis per utramque Ptem Educendae Censet Tl.

Inter

Inter Gm Adamum Pęszyński Actt pltr Gm Martinum Pęszyński Citt pltr Judm Tmum Actt Conq Citt pro solutione Summar Unius Quingentor Quadraginta Duor flr Pol Actis Trbus Ploq in Siepre Die 9na Mensis Maij Aō 1788 per Citt Actt Inscrie Cum pcisione Annuali ab Eadem Summa pvenien Alterius Duor Aureor Hungr a suprascrō Actt per Citt ad Compactum verbale Mutuo acceptae suum ad Judm Institutt Decidendae Insistens supra de Actu Exaratae Inscriptioni super Summam Quingentor Quadraginta Duor flr Pol per Citt in Rem Actt Rgnitae ac Agnitioni Judli Actt super Summam Duor Aureor Hungr Statuit Quatenus G. Martinus Pęszyński Citt Summas pmissas Cum pcisione a Summa Quingentor Quadraginta Duor flr Pol Salvis tamen Quietationibus in Tmo Solutionis per Citt pducendae et per Actt Acceptandae in et p Vgo fto Nattis Sancti Joannis Bptae Aō futuro 1791mo Ventura Coram officio et Actis Pfq sub Pena Bnis In Casu Contraventionis Circa Maonem faciendae Publicandae solvat Luita Pena Septem Marcar Pol pti in Tmo et sub Rigore suprapositt Judicio versus Eadem Marcar per Medium in Instaq praxi Juris solvendae D R.

Inter GG. Franciscum Obrębski et Franciscam de Kolczyńskie Invicem Congis Actt p Maritum suo et Contis suae nne pltr. G. Joannes Dziedzic Kochowski Citt p G. Thomam Trzcinski. Judm Tmum Actt conq Citt rptae Solutionis Summar infrascriptarum editum decidendo, Insistendo Inscriptionibus Authenq binis primae quae die 23. Junij 1784to super Summam Sexcentor Triginta Trium flor Gre decem Pol subalternae vero itiq die 23. mensis Junij 1786. Anno super Summam Septingentorum quadraginta Novem flor gre viginti duor Solidorum duor Pol utrisq coram Actis Officii Pstenae

per S. Kochowski in rem Suã Agentis de Volczynskie
Obreptice Actorijs Recognitj Statuit, quatenus pnsa
tus S. Kochowski Citus justa nexum et obligacionem
quibusdam Inscriptionum Debitorearum Summas pne
dictas unam Sexcentorum Triginta Trium flor. gr Sexa
Pod alteram Septingentor quadraginta Novem imp.
florg gr vigiti duor Solidorum Duor Pod una cum
provisione Annuali in et pro Vigilia festi Nativitatis
S. Joannis Baptista in Anno Venturo 1791mo Judicem
parti Actr idj Juxta Summas Earum Originalium
usi Mulieb[rium] Securia in bonis mundis locatione et pre
scriptione sub pena Banni in Casu Contraventionis
cum Manu inibita faciendo publicanda solvat eo
Realiter Enumerata. Quita grana Tercia Marcor Pod
pasti Jn Jure ac sub Rigore supraappositi Judicis
vero suo tollit Jnstanz prodijnis solocenda &c.

Inter Dn Valentinum Dzierzanowski et Justinam Suie
zynska Jncolam Cracr Actr per Matrem suo et Curis
cum me pnte S. Thomam Suiezynski citatum per Em
Paulum Sallowski Jnscriptum Plenipotentiarium Patris
sij Partium examinati, Citationem pne Partis Actr cum
citatr pro Solutione Summe Mille Quingentor Gpn
Actrem Concernen Cenuenz Diem Decimam Jnsi
stendo Jnscriptum Coram Acto Officij presenz Die 29.
Mensis Julij Anno 1787. per Dn Thomam Suiezyn
ski virum Justine Suiezynska protunc Virginj
Jnnupte ad precem S. Valentini Dzierzanowski Cessi
onarij sue super Summam pnem pars Mille Quingen
tor Gpn Quequidem Decernit Quatenus pe S. Thomas
Suiezynski Summam pnem pars Mille Quingentor
Gpn vi et pro Feria Lunaris pxa post Dn Natale Sancti
Joannis Baptistæ in anno pxim venturo Coram Officio
et Acto Cracr Clerus sub pena Banni in Casu Con
traventionis Cum Manu faciendo publicanda cum
una Provisione ad Acta Matrimonij pro vencij emuis
Summe Originalis pro Judicanda Securitate Dotis
realiter enumerand Quinta pena Juxta mandati pro
Parti in Termino et sub Rigore suprascripti Judicis
Autem huc tollit in Instanti per eamq Partem Citatam
Solvenda &c.

Inter Gm Valentinum Joannem Strzeszewski B.C. Plocen. Actt pltr M. Simonem Rosciszewski Pincernam Culmen. Dnum et N. Jacobum Sakiewicz Administratorem Actt per Dnum suo et Administratoris sui nne pltr Tmum Actt Cnz Citt suum ad Judm Institutt Decidenae Necessariam Esse Inquisitionem per utramq Ptem in Sequen. Judiciorum suorum Cadentia tam in probationem qm Emundationem Educenae Censet T.C.

Inter M. Josephum Rosciszewski Actt et Citt pltr GG. Antonium Ligowski Stanislaum Michaelem et Thomam Brudinskie Sebastianum et Matheum Dzierzgowskie Fabianum Gumiński Bartholomaeum Rybicki Rochum Czachorowski Franciscum Pruchenski Citt Mathiam et Albertum Suskie Josephatam et G. Ignatij Zottowski R.C. Viduam Joannem Przedwiecki Franciscum Głuchowski Thomam Zottowski Citt et Actt per Eunae Gm Thomam Zottowski suo et Alior Citt et Actt nne pltr GG. Agnethem de Mitecki et G. Andreae Podlecki R.C. Viduam Matrem et Joannem filium Podlecki Citt et Actt atq Simonem Mariannam et Theclam Citt filios et filias Podlecki per Eunae Gm Podlecka Matrem suo filiorum et filiarum suarum nne pltr Tmos Ptium suum ad Judm Cnz Se Institutt Decidenae Necessariam Esse Inquisitionem in Sequen. Judiciorum suorum Cadentia per Easq Ptes tam in probationem qm Emundationem Educenae Censet T.C.

Inter Mum Josephum Smolinski Camerarium Trnsd Resanen. Actt pltr nenfinitum

Inter M. Edvardum Lasocki Actt et Citt pller Gnosos Josephum Koskowski et Sophiam de Lasockie Invicem Cnges Citt et Actt per Maritum suo et Centi suae nne pller Gros Adamum Mieczynski et Mariannam de Lasockie Invicem Cnges Citt et Judicia per Maritum suo et Centi suae nne pller

mum

M. Ignatium Lasocki ad pres. Josephum Lipowski Terminos Lar
tium ergnidem caparte Dñi Korkowskich cum M.to Edwardum et Jnno
tium Lasocki ad paratum Dierum Judicij rei Die Secunda Mensis
Martij Ao 1709. inter ~~nos~~ de exana, et Eodem M.to Lasocki caparte actrix
Comparitionem ~~supradicti~~ Contractu intuitu Resignationis Bonor
Jarocino Inter Eosdem M.to. Lasocki initi et Confecti ergun
gentis tum q Solutione Dotis quae et quanta actrici Jnstan
te J. Korkowski Concernenti, jam quoq ex parte M.i Edvardi Laso-
cki cum J.o Korkowskie ~~et~~ Meliorationem Ejusdem Dñi supradicti
expuncti ad tralam riformationem Judicij uti post Latum Decretum
Cedle ~~et~~ simile Bonorum Jarocino Die Decima Sexta Decembris
Anni Ao 1708 Jnter eosdem M. Lasocki exana, et M. Mieczyn-
ski Conjux parte ex altera respectu Solutionis Similis Dotis
Relati Actique postq Die 13.tia Mensis Maij Eodem Obla-
tati expetati ~~dcum~~ ad Deliberationem cum a Comparitione expradi
et Contractu ac ni aliis circumstantijs Causam ad Judm dictos
Decidendq Controversij Partium inducti examinatis altento Decre-
to de actis expunctis quo ninirum Decreto ex Documentis per
Partes respective coram Officium Burgrabiale Cracoviense tum re
ipsius Status Bonor Jarocino Jnnos Mieczynska M.i Korko-
wska Sedri Jarocinen. ~~de~~ Dotis de bonis Patrimonialibus Summa Centum
Septem flor grossi Octo Solidorum Duod Denarij Unius ad
modij Polon Assignata ~~que~~ pro parte Jdem quoq J. Korkowski
Similis Dos ad Importationem Ejusdem M.i Mieczynska concer-
nere deducta, Jtem Meliorata supranotata Dotis Judicij Compertatione
Dati Contractus Resignationis Bonor Jarocino injungendq Jnsistendq
supremis specificato Decreto dicti Burgrabiali Statuit Judi-
catenus mutuo Edvardus Lasocki M. Mieczynska et Korko
wska huiusq eorum distinctim Summam Centum Septem
florenorum grossi Octo Solidorum Duod Denarij Unius
ac modij Polon ~~assignati~~ cum Pertinentijs ejusdem Grossi mar

anno

annae de Ptochockie Lasocka poenierum per quinque Centum Com
putata in ex Tenu Secunda post Tm S. Bartholomaei Apli in
ad praesens proxime Venturum Coram Officio et Actis Officij praesens
sub Poena Bdnis in Casu Contraventionis circa mandatum
in Ibidem faciendum Publicandum praesentia Summarum Originalium
in bonis mundis et liberis "per maritum" quidem Securitate Solvat
Ill. quoque Mieczynscy et Koskowscy Eadem Summas cum
provisionibus Simili sub Rigore Lucrent et delevati acquie
tent Nihilominus in Sublationem binam Condemnandis in Judicijs praesens
in Antiacto Cadentia, ex parte Mci Lasocki super Ill. Mieczyn-
skie Lac in Causa Obtentae et Publicatae Solvat Idem Mosi
Mieczynscy sui Verius Maritus intercedendo Contem suam Pae
nam ~~Duplicem~~ Duplicem Quatuordecem Marcas Polon Mco Lasocki in
Termino et sub Rigore superius apposito Judicio quoque suo
Earundem Marcas per medium in Instanti sub Distincto Ri
gore ex Regestro Poenalium extendendo enumerandas Dd. Tum
Alterius in Termino supradicti Cnti Decni Coram Actis Officij praesens
Die 23tio mensis Junij Ad 1788. similiter obtentae et publicatae
Inter ~~Homan~~

Inter M. Josephum Smolinski C. T. Rosanensem Dnum et Gm Va
lentinum Gizienski Administratorem Actorum per Eundem Dnum
suo et Administratoris Sui nomine pltis Gnos Antonium Wilewski
Mathiam Parentem et Stephanum filium Uminskie Bar
tholomaeum et Albertum Korzybskie Cit et pro Indebita
Vexa Judicium per Gnos Antonium Wilewski Mathiam
Uminski ac Bartholomaeum Korzybski suis ac Aliorum
Comitatus et Judicium nomine pltis Judm Tmum Ptis Actorum Cum
Ptem Cit suum ad Judm Instituti Decidendum Necessariam Esse
Inquisitionem per utramque Ptem tam in probationem quam Emun
dationem in Sequentem Judicijs Suis Eduendum ad invenit Ac

Inter Gm Thomam Gutkowski Actt pltr Gcos Josephum Chądzyń-
ski et Franciscam Kwaciborska Invicem Conges Citt per
Maritum suo et Contis suae nnē pltr Non finitum

Inter ~~Gm~~ Mcum Joannem Kocięcki Vice Regentem Trem
Plocz Actt pltr Mcos Franciscum Notarium Trem
Plocz Parentem et Ignatium filium Ciołkowskie
Citt per M. Bonaventuram Ciołkowski Jndm Tmum
Actt Conz Citt suum ad Jndm pro Extendenda Poenis Rne
Episcopi Actt Maone Coram actis Cz Plocz Die 3tia
Ao Presenti facta ac Tmo Edictt Prosudicijs suis Institu-
to Die Nona Mensis Julij Ao Currenti Coram actis Offi-
cij Presenti per MRci Providum Petrum Mrozowski Relatt
Circumscriptionis Eliminaonej Eorum Laeivor actuum
Suum ad Jndm Institutt Decidendi Quoniam Mci Citt
Teneri Suprascriptt MM Ciołkowskie ad Dandam Re-
solutionem utrum in Objectis Premissa Maone ac Tmo
Contentis persistunt nec ne? Idq in Instanti arbitratur
Et Quoniam Mci Ciołkowski in Objectis Epis non
persistunt Imo ab Epis per Suum Comparen Recedunt
Ideo pro Episcopi Actt Circumscriptione Poenam
Secuplicem 14 Marcar Polt Coram Officio et actis Presenti
sub Poena Bcur In Casu Contraventionis circa Mani-
festationem faciendi Publicandi actt Solvant ac Nihilo-
minus Maonem ac Tmum superius de actibus Exaratt
Conz M Kocięcki factt et Recognitum ad primam Episcopi
Actt Requisitionem ex actis Eliminandi Declarat De-
creti praesenti Vigore non Posse Eosdem MM Ciołkowskie Citt
Poenas Evadere Sententiat Imo Punibilibus Epis De-
claratis Statuit Quatenus Jidem Citati

Inter Illrem Mcum Josephum Zakrzewski

Inter Pltem Rdm Josephum Czerminski Canon Collegiate Plocens et Preposit Biatens ad personaliter, Gm Joannem Konybalu Ad et Indiuen per Gm Jo Valentinum Lottowski, Coram Judicio presens compareu et rem controvertu Citationem Pltis autorea pro Bonificatione fundi Pretensionum et tenuta Sanctuarij Biatens emicau Plti Ad editam Deidendo si quid Causa Preseus Sine Condescensione decidi non valet, Igitur Judm Suspenso toto Negotio Neuspaniam espe Condnem ad Sanctuarium Biatensem Spect Thome Trzinski et Josephi Sulicki Loci Presens Burgrabior Captato tempore facta tamen tempestive facultate avisatione Conduandor admittendi Dni Jo Burgrabij aut rem aquacung Plte Conduendus et Condescensurus ante omnia Comparationem contractus Tenutarij inter Ptes confecti demandabit de Statu Sanctuarij Biatensis Antiquo et moderno Investigabit de violentijs damnis Injurijs Auctis vel deperditis Inseminationibus Desolationes, Edificior depastione adorum et pratorum aliusq fundi Pretensionum Inquiret Investigabit Inquisitiones Juratorias Expediet Justa eliquet, Damna et Pretensiones bonificalidas decernet, Satisfactionem Commodam in omnibus et Singulis Pretensionibus Mihil intactum et Irresolutum Relinquendo Similiter ad Contenta Mandatum et Imod ptis autorea Decidet Disjudicabit et moderabitur cujus vel quor Judicij Condis Decisioni Ptes Parere et acquiescere sub Pena Rnis flo in Imo Condnis Ipso Pte Contravenientes Publicanda Debebunt ac tenebuntur Lista Pena Soptem Marcar Plti pti per Pltem Compensanda Judicio Suo totius mavis Junis Solvenda pro quo Condus Imo ptes quos Voluerint et Negotium Supervenit aut cum libera formatione recipiocor Actoratuum adeitend Adcitandi Comparerent Judicati Pati tenebuntur. D S V.

Inter Gm Mariannam de Szygowskie Ad S. Thomae Truszkolawskie Relictam Contem Viduam Act pltis Pltem Rndmum Franciscum Matowiesky Archidiaconum Chlem Plocens Arteactum tum Gnum Erasmum Gorski modernum Bonor Otolino Heredem Cit per Gm Bonaventuram Ciotkowski Gm Paulum Grabski Cit pltis. Judm Citationem Plis autorea Plti Citatorta pro Solutione Summae trium Trecentor Septuaginta duor flor grosor Sexdecim pol et denarior duor alterius Centum Septuaginta flor grosor Decem pol Tertia Septuaginta Trium flor grosor Quinque Solidor duor pol Plti Citatae Stetur ad Judm editam Deidendo Investiendo Decio Judicij Dnis Plocens in Pluelis Feria Sexta post Festum Sancti Francisci Confessoris Proxima Subsecuta die Octava mensis Octobris 1784to Inter Meam Sophiam Szygowska Moderna actricis Sororem Germanam absena et Plem Rndm Matowiesky archidiaconum Cathedr

Plocens

Ploceq atq Jm Jorski pte ab altera prolato Sententiad Quatenus Jues Erasmus Jorski modernus Dnor otolino Stores Summas pretactas Pri= mam Trecentor Septuaginta duor flor grosi Sedecem et denarior duor post ea Summa Maternali alteram centum Septuaginta Flor grosi Decem post ea Summa Paternali Tertiam Septuaginta Triu flor grosi Quinque et Solidor duor post ea Summa post Fata Ob Jta Rotalia Dictinsta Successionaliter Modernam actricem Concernen Originales Summam in Unum computando Secentor Sedecem flor grosi duor post efficientem Jus et pro Feria Secunda post Jm Sancti Michaelis Archangeli in Anno proxe Incidenti Pti Actrix prava tamen Summe ejusq Securitate Sub Pena Bnis in Casu alicujus Contraventionis Circa mfrnem Jdicii Jacienda Publi= cauda Luita Pena Solvat et Realiter enumered Luita Pena Septem Mar post Pti cum Summa et Sub nigore Simili Judicii vers Suo Jmediatem in Justauh Solvenda qcorim Jmo Sabatio nis Supraxa Summa Pcis Rodrnis Rexborowsky vi carta Jeo Jorski exactionis Circa Transactionem Hereditis Dnor Otolicor Exacq Jm Jorski in Solutionem Expxq Summa Sabati= gore Supraxa exacat. Deen Presens vigere.

Inter Geo Laurentium Krasnowelu et Hedvigim Reszotarska Conges Ignatium Lesku et Catharinam Niedwiska Jrq Conges alias Stolz Cram Reszotarska= Virginem Innuptam aliis p Jm Ignatium Lesku suos alios aliis et Alis mē plūs, et Jeo albertum et Franciscam de Strusznickie Conges Parentes Juarem et Scholasticam Filiom et Filiam Lesku Alis et Aliis per Jm albertum Lesku Suo Contis et Filij ac Filiq Suor mē plūs Judm Citationes Ptium utrarq Summad Judm editas Decidendo Siquidem causa Presens Jnie Condescenquine Deidi non valed Igitur Judm Necessariam esse Condrem in Fundum Dnor Wasynkie Jeo Laurentij Krasnowelu et Mathee Dissowsku duos presentq „Capitato tempore facta tem= pestiva Applicatione“ Burgrabior Conducendor adivernt Qui Juos Burgrabij aut unus Juus Burgrabius a quauor Parte Conducendus Condescensurus de violentijs Damnis Jniurijs ademptione Fundor et Arear Inquiret Investigabit Inquisitiones Jun= torias expediet, Calculum ex ademptis Fundis cui debebitur et aquo Provenent eliciet, bonificationem deviatis adificior adveniet Bona Super quo Intervent Juragabit Ptesq in Omnibus et Singulis Preten= sionibus ad Contenta Documentor et Jmor Finaliter pro Justo et aquo nihil intactum et Jnvolutum Relinquendo Deidet Visjudica= bit et Moderabitur Cujus Judicij Condis Decisioni Ptes Parere ed ac quiescere Sub Pena Bnis Ipso in Jmo Condnis Sup Pte Contravenient Publicanda Luita Pena Septem Mar Pott pti per Ptem Compensandi Judicio Sdotoliq mrem Juris Solvenda. DDD.

Inter Jm Valentinum Joachimum Strzesowski D Plocen Actr pte ex Jm Antonium Myslinski Ctr per Jm Antonium Borowski Jm Jne phum Leszczynski Ctr pte Judm Tenum Actr Ctr

Et Quia cons Dñs Mystinsky pro Solutione Summae Unius Centum Sex
originalis alterius Septuaginta nouem fls Grossos 14 Pobs pecionalis Tertiæ
Septuaginta fls q Duas Francesas cum Lustas d Marcas Decem Lustas Bij
Septem cty Penas primæ triplicis alterius Duplicis 14 Mynsos Pob
tamen quem Lustæ Septem Marcas Pobs Deuo Judicij sui acts a Gró
Josephó Lesczynski adjudicatæ et Summa Precentos Tyny Pobs d Mar
cis Deuo Judicij Dñi Plocz in Sepre Aõ Elapso 1789 Inter supra
scriptum Gñm Leszczynski Dñum Gñm Mystinski pte ab altera pcta
Epm Gró Leszczynski ab hac Gñ Mystinski adjudicatis Cum hac
re non pro Extendendo Panis super Jpsum nominato S. Leszczynski
in Sublationem Condemnationis in Dñó Mentionatæ Decreti Ju
dicij Dñi Satisfactionis super Jpso obtento et Publicato ac Lon Con
traventione Epi Deuo Judicum ad Judex Inspicitur Deinde cum Atten
tis tam Deuo Judicij Dñi Plocz in Sepre Die 16ta Mys 8bris
Aõ Elapso 1789 protato Summam Precentos Tyny Cum provisione
pro uno Aõ proximo ac Lustæ Pœna Unum Marcas Pobs Gró Jose
pho Leszczynski adjudicanti Gñm Mãone ac Pbi
Compartione Epi pro S. Mystinski in actis officij Dñi a 23tia
Mensis Junij Aõ Curso declint in Dñó Epi Decreti Satisfactionis
de Impositi Jofati Summæ cum provisione ac Lustæ et Me
Edictali etc Pte Modernis Actis Cujus Summam Eandem cum Provisione
et Lustæ ac Jpsis Judicij sui Die
2da Mensis Febij Aõ Curso Emanatis Summas ac Marcas supra scriptis
Cum Lustis pro re Gñm Leszczynski adjudicante
Ad Solutionem Jnde Summæ cum Lustis et Marcis Gñm Mystinski
Ob stringit Decernendo Quatenus pro S. Mystinski Summas
ac Marcas et Lustas Superius Descriptas ad Quantum Trecentorum
Septuaginta Unius fls Grossos Duos Pobs per Juros Judicum Liquidat
et Jtem Quantum Effluens Jn Et pro fra Dñi pt Dñi S. Mi
chaelis Archiangeli Aõ Jnstantis Veintura Coram Officio
et Actis Jnfrascriptis sub Pœna Dñi in Casu Contraventionis Cessa
Mãonem faciens Publicandi et Summa Supra scripta Gró Jose
pho Leszczynski cum Provisione Annuali ac Lustæ Pœna Unum Mob
a Je adjudicata Ad Solvat et Realiter Enumeret Absolutionis

in Subbatione Condemnatio nis die 22. Mens Martij Ao Curren. super Jno Lesczynski obtent. et Publicate ac p Con
travention. Decto Decreta Penalitate Pene Dupli die 14
Marcat Sold super Jno Lesczynski, Jno Myslinski ad Solut.
nem Ejusd. Pene in tali quanto ad quele Summa Jo mus pa.
pisione de Licita Jo Lesczynski Ejus Curat. Jno Antonio Myslin
ski ne rem Suffic. Ex Eadem Summa pisione de Licita Jnis
et sub Regie supra posit. obstringit. Religuum vero ex alie.
Substantia Jo Lesczynski repetend. Declarat D.D.V.

Inter M. Michaelem Cechomski Vexillifer Terre Sochaczovien. Actr per Jno
Jacobum Umiezynski Infidelem Wdek Pellionem Citt pelli Et Ano
niam Simonis ab Infidelis Ezyzph Pellionis Judei Plocen. Citt pelli.
in Jnis dis parlit et se Condemnare permittent prout ejus Ejus
Cit. Disparer. Reis non solutionis Summe trigenta Aureor. Hung.
una Cum pisione Decernend. Penalitatis p Contraventio de
Jnis permutat. Condemnatio adeo Publicanda Edictus Mis Jo
dicialis Cum Comparer. vero Causa Jnis ad Convictionem
Disparer. Suspendit. Jl. Publicatum

Inter S. Stanislaum Zachowski Actr per Jno Josephum Pezynski M.
Vincentium Krassewski Vice Prefectum Eternitat. Nationali Jnis
Cit per Jno Carolum Turowski Judm Trium Actos Jno Cit p Solutione
Summe duadragenta Aureor Hung. ad Jnis Edicti Dis
denes Sequia Causa Prefens sine Obstaculo Ejus Comparitione
Deinde non Valet Deo Necessariam Ejus Citationis Petitam Com
parit. nem in Sequens Judicium Sine Cadentia subsequend. admovend.

Inter Dnos Andream Karpinski et Ignatium Filium Nobilitat. Actos Citatos pars
Jno Joachimum Patronum et Adjutatum Franciscum ac Vincentium Fratres Kom
lewalewski Cit. Actr pro Eorum P. Joachimum Komorowski Patronum quod
Citationem Suorum rationem minus pte pleb. Tenen Partes Utrinq. Dixe
re absq. eorum Determinis et Sententiis Citationem Suar. Jnis pretante Et Dua
niam ex Non Venerunt Unde Literae Utrinq. petita Sententiantur

Jno St. Albertum Dobski et Cenegundim de Jabczkie Jnis rem Singis ad pos
situm rem essentis Sub non pler. Joannem Jabczki Citt pelli.
Dominum Partis Actricis una Partem Citatam unum ad Jnis dis
Deciden. Cignidem Pars Citata Tradicem de matrimonio Inter
cisse Nuptiali Inter dnos Joannem Jabczki Sacrum, et D. Adalbertam
Dobski parte ex alterna initae et Consumate ad quam Jnis Actrix
agit pte de Cum actis Officij Quod die 20 Mensis July
Anno Currenti celebratione Judiciorum Diei Intrepidat. and
reputand.

reponit et causam petit ad Judm Terre d'Elvas pro ut dictibus
Remittend urgit, quo audito Eadem Curia Regalis Cognitionem
Juris in se declarat causam Tent cum Tot. suis effectis ad
Judm Terre d'Elvas pro ut dictibus remittit. Judicandum

Inter Fm Ambrosium Lusitanum adpller. et Adamum Malaviza Ejd
pller. Comparat Procurator ad eum Actum ppetis respectu per
Dnum L. Thomam Mel de Malaviza Subdito respectu L. Stat
dislaj ad Subdit. injungam expeditionis, cur Statuta ne Quid
novum ad prjud dict Deducend. necessariam esse prejudicium
cum tam in Deductionem quam Conventionem ex Partibus
Utrog. ad Sententia Definit. et Partis Audiendum in Superiori Judi
cij suis devenit. Ll.

Inter Jos Josephum Rangelli Dnum de Jusa de Elvas Selama arendatorem actis per
Dnum suo et arendatarij sui una pller. Jos Paulum Chaves Lyssyngelli et
Angelam de Resquito uxorem Corgem Statt pro Ignatium Osorio Judm
Major actis Contra Cta suum ad Judm Edit. et per Antonius Decretum
Judicij sui injuncte reparationis Inquisitionis adductionis Testium
Conservat. Deffendend. persistente. Pte acta in Eadem Inquisitione ex Quatuor
Testibus in antecactis Judicijs sui Educt. Tenor Pte Cane, Inquisitio
nem reperere id. in instanti arbitratur Et quoniam Eadem Pars actora
Inquisitionem suam quatuor Testibus Eductor Reponit Pars vero Stata
Eidem se subiuit et utrag. Ptes ex hac Inquisitione Judicialiter pro
ferri Expetunt. Deo Satis faciend in Jpmissis Declarato ad Lectio
nem reposita Inquisitionis Judm accepit Qua lecta et per singula Puncta
Inquisitionis Judm Rotulata et Examinata quanq. quidem Judicio suo plane deducitur
à Jos Chaves Lyssyngelli Actis Actor Locum et Diffamatum esse, Solum med
vero Jos Chaves Lyssyngelli ad Tabernam actoris tempore vespertino ad venisse, fidem
fenestram destruxisse aliog. Temporibus vasa ad liquores valent destru
xisse. Inventaria alienasse Reservasse ad Pascua totius Villa Communia
suscepisse, Eisdemq. Inventarijs multa damna peragisse, prohibitaq. et
alijs Eadem Inquisitione fusius explanata Delicta non posse Eosdem
Jos Chaves Lyssyngelli Penas Ptis et Cumenales Evadere Sententiat et Pa
tuit Judm Quatenus Jos Paulus Chaves Lyssyngelli Maritus et Uxor sui de
meranios progressus Tuum Castri prej Superiorem in et pro Pena Se
cunda post Festum Sancti Michaelis Archangeli Jnanis proxime
ventura Ingrediatur. Ejusq. Possessionem Spatio Trium Dierum Continuet
et Expleat in Casu vero delicti Idem Jos Chaves Lyssyngelli Cta tam pro de

quam Conte Sua Jechidenq Etiam Damna Lenam Triplicem Duatuordecim Marcar Pol Coram Officiis et Actis grenq Sub Pena Banitionis in Casu Contraventionis Circa manen in Ibidem tam quo ad non Sepionen Turris quam non Soluenen Marcen Faciend Publicand Judicio vero Suo Penam Simplicem 14 Marcar Pol Sub distincto rigore ex Regesto Penalium Extendend Enumerat DDo.

Item Gn Stanislaum Gozdzyński Act pelto Gn Felicem Strzyżewski Act per Gn Valentinum Strzyżewski Judm Terrn Act Gn Ctio Extraditione Bovis per od Gn Thomam Gozdzyński Epum Act Fratrem grnum stetibet de hac Lite Deceptat Act in Conservationem Vernalem Dati ad Act post Cum od Gn Thomam Spetan Gozdzyński Ad se Dtt Deindend Necessariam Ipse Prem Comparitionem Prior citraq in Segnq Judicijs Suis Subsegnens adinvenit Hi.

Item Mrum Mariannam de Malinskie Dn Adami Lilenwski Stlli tum Sophiam ilis de Malinskie J. Antonij Rostkowski Centum unllium qud Cenq ag Laurentium Lachowski Act per Ilis Dn Lachowski & Rostkowski eius Socios Act nmden pller M. Joannem Pilichowski Tribunum Terrn Visogrodien Act per J. Paulum Sulkowski Germanum Portus Actor coq Partem Act q Solutione Summe Quatuor Millium florenor Polon ex Majori Summa Septem Millium Pl. Mon Jud ij cui Dri Decima Quinta Mensis Aprilis Ao 1702. nitis od M. Adamum Malinski Camerarium Terrm Visogrodien ex una, et und M. Pilichowski parte ex altera gladio cum Divisione annuali prdmq à Centum Computata adjudicata Ultroq Summam Trium Mill per veniens restans cum Possessione Ad Eadem Dnm retenta Generem annum ad Judm Act Deindendo Prosiciendo supra de Actis exponend Dnm Statuit Judm Quatenus Dnm nunc M. Pilichowski Tribunus Terrn Visogrodien Summam Quatuor Millium fl Pol tt ex Summa Majori grenq et Ultra Summam Trium Millium fl Pol ad Ultroq Ad Elisabethi Rostkowska ad J. Alberti Malinski Ult. Actorum fl Malinskich Prati per Ultroq Exped Eund M. Pilichowski Ibidem Supersestans una cum Possessione annuali ac Lustr Trium Marcar Pol Dnm supra dicto adjudicatum cum Restricta Possessione Ad Eadem Summa Quatuor

Millium

Villicum Gł Polas post Decem Lunæ ad Terminum Sabbati
ni Gł jegnij proximi per septem à Centum computandos
Sabbis tamen quietationibus per Partem Citatam durante et Ser
Partem alteram Acceptandi in et pro Castrum Zelli Natalis
S. Joannis Baptistæ ni anfractum 1791. Venturis Coram Officio
et actis Officij prædicti Sub Pœna Banni in casu Contraventionis
circa Mandatum in Libris fruendi Publicandi Gł Citationis Jus
ae Gnosis Dobrowski attenta quietatione Coram actis Officij prædicti Die
Quarta Mensis July ao Elapso 1789. per Gł Helenam Dobro
wska ni nem Gnosi Gł Laurentij Dobrowski de Summa Mille
Quingentorum Gł. Polonicalium ea Summa Quingenta aquod Lunæ Bo
Policarpensis Citatæ cessæ Citatæ Bonorum tam Originalem quo
Provisionalem ad manus Gł. prædicti Matthiæ Originalem quia
in Bonis mundis et libris quidem Securitate Provisionalem
autem ad manus manti dicti ad evocandum enumeratæ Lucæ
Pœna Septem Marcal Polon Parti in Limine cruce Saigne
expressæ Judicij quod Citatæ in Instanti prædicti Juris
solvendi. Actum

Inter Gł. Thomam Smardowski et Agnethem Chwarska Juricem Sengæ
ad quem maritum suum et Curtis suæ nec alleg. Jus Patronatus Concessi
et Franciscam Kicielowska Juricem Sengæ Citatæ per Gł Petrum Sabbi
nicki Terminum ad eas Citatas et Panis respectu ad cabotæ Lucæ
Concessis pertractandum Remediorum Diruissa expulsionis et alterius
talis Violentiæ extendendi tum in alia circumstantiis dominum ad Judi
cii Diuidendi, necessariam esse Processionem ad quam Bonorum
Concessis Judicij eius ad Gł. Thomæ Kowalowski et Valentini Sme
gowski Burgg Loci prædicti Capitaneum tempore præsentis ad
temperatum fruendi Assistentiæ mutuæ Partium Citatarum Pendente
cum adversis quod Judex citra Gł Burgrabij ad manus Gł. Judicis
vel Burgrabiis Confœderationis injuriæ a Compensatione Contractus
Venditionis inter Partes Citatas initi tum fruendi Statuto Litis Diuisæ
ad in Statum Causæ reinducendi, Injustitiæ Curatoriæ ei opportunæ
Remedium expediri, de Violentiis Damnis injuriis inferendis et

Ex Pena expos quo interesse petita decernitam seuti extendet ejusficationem quarumcunq; partium pretensionum adiacentia Iuramenta & opportunitate negotij exigiret Demum postea Reigens anne etiã solang Landem sausam ad Contenta Libri & Protestationum finalitã Deindet Dijudicabit & moderabit Reus vel quorum Dem sine Partes parere acquiescere ac Judicato Obedire sub Pena Banni ille in Libri Condescensionis cuyus Parte Contrave nerij Debbi caad debebunt arbitrium Libita Pena Septem mar cas Polnis Parte pro Parten Compensand Judicij quoq; cum totali in Postanti per Altam q Partes prout Juris Solvend Lorgue Condescensionis Libri Partes quas Vobrimd & negotium proseqend Audiend Audiendi Similiter sub Reigre Comperend & Judicatum Patant &c.

Inde P. Romanus Zakrzewski Advocatus. Dn Franciscum Rakowski Bonadpte quoad alteratum P. Rakowski cum P. Zakrzewski formatum Libri Lundem P. Rakowski docere P. Zakrzewski docere de Termino & Libertis Actionis cum Reg in Postanti cyusq; interesse Lundem Partibus sausam pro cyusq; jubet in Prosecutione Libri Partium cyusq; cuyusque P. Zakrzewski cum P. Rakowski Solutã de Summa Mille Quingenta Duodecim Polny Scripto manuali Die Secunda Maij 1780 in Zbyszyno per Lundem P. Rakowski in rem Actoris Data ad Solvend Assecuratã jam quoq; ex parte P. Rakowski cum Dn Zakrzewski & subsequend Adjudicatãd Summa per ex ea Parte Actoris Dn Zakrzewski jure Lundi Quesita Deperdita Relata Cuius ad Judm de Audiendo Quorum Judicij cum Protest P. Zakrzewski per Contrarium Reigre teriumq; respectu Libri Bona Zbyszyno cum P. Rakowski in tum Jusd Rakowski Existimem ab Omnibus Creditoribus in cujus ex Lundem in Bonis Civilibus cujus P. quoq; Zakrzewski Rakowski Summam in mentionatam Mille Quingenta Duodecim cum &c. cyusq; Equis Libri Deinceps restare scripto cuyusque Data cyusq; ad Solvend Assecurasse Jure Existendo Lidem Scripto Statuit Judm quatenus P. Rakowski Summam totius Octam Mille Quingentorum Duodecim Polny Scripto Lidem

Assecurand

Aperura die 29 Xbris Secunda post Im. St. Trium Regum in Ad futuro 1791. Ventura Coram Officio et actis Officij pro sub pena Bannis in casu contravencionis circa modum in Bibl fiendi Publicandi vacuum Provisionem a Data earipti juxta Dempta nonnisi ea sola provisione ad quota quinque Aureorum duntaxat Relationem Ejusd provisionis publice lecta Eidem actori solvend Quinto plena Septem Marcas Polon Parti in Termino et sub Rigore exprimendi Judicio quid cum Eadem in Judicio pro di Curia solvend haw vero ad Actoratum J. Rabowski cum J. Zaleszewski formatum si quid Jd J. Rabowski nulla ex ea Relata in Contracta aperta non specificata pro quibus quid non posse Solutionem Earundem Summa adjectus hic erari arbitrij D.P.V.

Inter Jõa Antonium et Cathar[illegible] Virginem Jmmptum Stefanum et Laurentium Sermanos Jgnacowskie Acta per eorum Stefanum que et Laurentium suos mitt. pter. Jõa Franciscum Jgnacowski Rx et Judicij pter. Judõ Citationem Actorum cum pten Citt suum ad Judõ proclamationis quotat primo vigmiti Trium Jõa Cathar[illegible] Jgnacowska Virginis et Deservita Mercede Annuali apud Actas, [illegible] Secundo. Trium Florenos pol ab eos J. Antonio Jgnacowski p eorum Citt ecc mandata extraditionem vituli annualis Editam decidendo Controversijs p eosdem Pres coram suo Judicio inductis exauditis. Statuit Judex quatenus Jõa Franciscum Jgnacowski Quotam videlicet Jõa Cathar[illegible] Jgnacowska quotam viginti unius florenos p eosdem servitijs ex quota majori superius specificata p veste Inferiori alias Kamizel ka in quantitate decem florenos pol detruncata restantem, eam vero Jõa Antonio Jgnacowski quotam supra expropriam Trium Florenos pol videlicet ad manus [illegible] Actoratus durantibus Judicijs cum sub Pena Bannitionis ex regesto Penalium extendendo exolvat Eidem talem Septem marc pol Parti videlicet Jõa Cathar[illegible] Jgnacowska in terne supradicto et subsimili rigore Judicio autem suo permanendum in statuti sub eodem rigore ac [illegible] regesto Penalium extendendo solvendo D.P.V.

Inter. Jam actum [illegible] Lucam Lubniewski Civitatis Rawicien Pro consulem

consulem Act. pller. ~~et quoniam~~ Generosum Joannem Kerzybski Litt. per Gnum Antonium Borowski Comparere Terminum Act. cum Lit. respectu Attentatae Violentiae suum ad Judm. edit. Decidendae siquidem Causa praesens si ne Inquisitione decidi nequit proinde ad Affectationem Utrarumque Partium Eisdem Partibus Dat. et Concedit Dilationem Inquisitionis in Sequentibus Judiciis suis educendae Zl.

Inter Famat. Adalbertum Kapnieuski Civitati Raciążecz Incolam Act. pller. G. Joannem Kerzybski Lit. pller. Comparere Terminum Act. cum Lit. respectu Attentatae Violentiae suum ad Judm. edit. Decidendae necessariam esse Inquisitionem tam in Deductionem quam emundationem per Partes Utrasque in Sequentibus Judiciis suis educendae Zl.

Inter Gnum Stephanum Rudzienski Act. pller. Gnos Mathiam Rokitowski et Bernardum Sucharzewski tum LL. Philipum Josephum et Valentinum de Benis Będarzyno Subditos Lit. per Gnum Valentinum Zołtowski Comparere Terminum Act. cum Lit. respectu Attentatae Violentiae ac Aliae Circumstantiae suum ad Judm. edit. Decidendae necessariam esse Inquisitionem ad Contenta Termini et Protestationem per Partes Utrasque tam in Deductionem quam emundationem in Sequentibus Judiciis suis educendae Zl.

Inter Eundem G. Rudzienski Act. pller. GG. Gregorium et Antonium Chudzynskie Thomam et Adamum Zglinickie Lit. per G. Mathiam Zołtowski Comparere Citationem Actoris cum Lit. respectu Attentatae Violentiae ac Aliae Circumstantiae suum ad Judm. edit. Decidendae necessariam esse Inquisitionem per Partes Utrasque tam in Deductionem quam emundationem ad Contenta Termini in Sequentibus Judiciis suis educendae Zl.

Inter Eundem Act. ut supra pller. et quoniam G. Josephus Gorski et Episcopus Kamerowski Litt. praesentes in Termino Disparent et se Condemnare permittunt proinde super Eisdem Litteris Disparere Ratione non Solutionis Summae Centum Tysięcy cum Provisione praeterea via Cessionis ad Summam Act. deventae per G. Gorski debitae a G. vero Kamerowski ea Summa G. Gorski propria apud se existere per Act. soli praetensae permittit Condemnat ad quam Publicandae addit Mlis Judlis Publicat

Inter D. Catharinam de Szaehowskie ad S. Paul Zyglewicki Alle-
am Act pller. D. Thomam Zglewicki Ad pstn Paulum Sulkowski
Compareq dicit quod Pars Adversa termino suo Relaxationem ex-
sto ex parte Egis D. Zglewicki cujus dominus capitul Sedis Co
nen Podlasiens quemq D. Petrum Szaehowski ad Rel D.
Joannem Zielinski de Zalinowo Auth et Prad Proquisito et Co
nam Actis Officij quoq Dni Oto mensis Julij Proq Currenti
Concludi unitamen Causa per Dnm D. Zglewicki Egis D. Zglewi
cki respectu Relaxationis fact ani mento videntata non
Dum perdet Decisa in Proq Sedente in Ind Causa Scrutinium
Dni est Decisum Jus Causam Lare ad Subsequens Decisio
nem Causa Criminalis suspendit Judicandi.

Inter D. Casimirum Smechowski ad pstn Carolum Surowski Jos Manl Jabu
lowicz Jakub Poznanski Judi mansionis Jakub Morkowicz Judem
Plures Actor pro D. Joannem Krzyzanowski Terminum adeo cum Actor
& Salutis de Summa Octoaginta octo Aureor Hung et flor Duode
cem Polor et Majori Summa Centum Triginta octo Aureor Hungaricor
et flor Duodecem Polor Cedentibus per Actor ab Ao empti
Contractu certo de Dato Egis in Scepusio 19 mensis Martij Ao 1000
nieto et Confecto Condictato generaliq restans suorum ad Judm ad Dni
Decimi Agnoscente Comparuq Partis Actor Summam Landi ejus reali
ex Solutionem Egis D. Officiq Statuit Judem gravatum Dnm supra
dicti Judi Scepusien Actor Summam Landem Octoaginta octo
Aureor Hung et flor Duodecem Polor in et pro Terminis Secundo fixis
Die D. Omnium in Ao proxime Ventura Coram Officio Actor
Officij quoq sub Pena Banni & Casu Contraventionis circa Mandat
in Jus faciendi Publicand una cum Provisione ad Instantiam
D. Juris Centum Computo Unus ad Alium citat non reperiendo
Actor Edvard Actor Dare Septem Marcas Polor Partis Actor
exequend Regni supradicti Judicio quoq cum Clausulis Instantiarum
rio Solvend.

Inter D. Theodorum Bondzinski ad pstn D. Valentinum Szczanowski D. Adal
bertum Mierzynski et Mariannam de Lasockie Conjug Act per D. Joad
phum Lukowski tandem de Consensu Partium rei ejq Causa finem
ad Legas Z.

Inter Dnos Adm Rdum Dnum Adamum Biskupski
Adm Rdum Dnum Paulum Sulkowski Terminum diei coram Adm
tatis Violentae ac Actae circumstantiarum suarum ad judicium dicit de
videndo necessariam esse Inquisitionem tam in declarationem qua
emundationem per Partes Actorum ad Sententiae Lationem
in Negotio Judicys sunt decernendas.

Inter Dnum Stanislaum Kuskowski Actorem ex una Contra Dnos Stanislaum Kuskowski et Annam Jerzykowska ejus Michaelem Klemiewski et Annam Jerzykowska Jerzykowska Consiliarios Actorum et Catharinam Jerzykowska Jerzykowska Consiliarios Actorum et Actores per Praedecessores suos Monasterium Sulkowski Judicium Citationes Partium Actorum respective Confessionis pretensionum et Responsionis obligationis Actoris Bonis Subscynae magna ex altera emanare ac in alijs Circumstantijs edictas decidendo necessarium esse Condemnationem Judicij sui Aut D. Pauli Sulkowski et Filiarum Subscki Consiliarios Actorum Civitatis Capitalis semper ad Dominum Suprascriptum Bonorum Subscynae magna mutuum Partium sumptus Condemnare decrevit Quod Judicium de Civitate Actorum aut Alium Dominum Judicem dicti Civitatis Actorum prius tempus Sanctum Actorum mutuo Partium Sumptus Condemnare Condemnationem de reparatione seu desolatione dicti Judicii Arcis vel deperditis Jocorum Actorum Actorum violentis Injurijs Damni ac Cuneis Partium Praetensionibus Inquisitionis Investigatis Inquisitionibus Juratis Actorum expedit, Calculum de Actis Contractuum obligationum Adempti fundi apparebunt et ejus fundi expedit beneficationem Animadvertam quantum Civitatis et a quo proveniat Administrandi, Terminus praefigat ejusdem Actoris totamque Causam ad Consensum Rationem et Judicium Partium Actorum et Resolutionem relinquendo pro exigentia Legis et Justitiae Judicet Diei dicit et moderabitur Cuius vel quorum Decisioni Partes Actorum et acquiescere ac Judicatum pati subpoenas Actorum ille ni Terminus Condemni Super Parte Contravenientes pubblicanda debebunt ac tenebuntur. Lucta poena Septem Marcarum Polonicalis Parti pro Parte sibi Actoricali Compromissa Judicis Actorum solvenda ab Altera Parte praedicti solvenda Hoc quo Decisionis Terminus Partes quas volueritis et negotium Supponent Adistent Adiendi Subscripti Jus dupliq; nigere Comparent et Judicatis obedire obstringuntur

Deslignes

Inter Mum Jacobum Misiewski Venatorem Praedictum Rd

Actis

Bi'ata Negaliun Senatus'num Postpositione ac Seā'm
Inceptum Chmielowski contra Plenos assumum Nunc
1777 Paulum Barkowski et Magdalenam Gregor
Laberpatrix, atque N. Ursulam Jarochia Civi'nam
Jmo'stam in Taberna Nemine Bono habitant Aud et
citat per eumq Seā'm Chmielowski suo et Supradict
Ac Dñi et Citat nne petitu. SS. Stephanum Parenten
et Casimirum Filium Ludovici Jmi Antonium Myslibor
ski ibi et Aud per eundem S. Mysliborski suo et alior
citat et Aud nne petitu S. Elisabetham de Wierzchlie
ultimi nuptus olim S. Friderici Myslibarski Relictam
Centum Florenos Aud per S. Antonium Myslibarski
Comparen Judi Citā'no. Partium Utraq
respective, Testis Damna pretata ex Sententia ac in alijs
Primum stantijs Litis exigentia Decidendo Reo pariter
spe Jnjuriā'rum Nem ad Contenta Terminand et Probā'nam
tam in probā'nem quam Commodā'nem in Liquas Judi
cum Sedis Cadentia per Partem Utramque exhibendam
cum Sed Cadentia. &c

Inter S. Joannem Herzybski Aud pretor Petrum Sadowski
Inceptum Premiński Canonicum Collegiate Plocen
Prepositum Biatens citatum per S. Jacobum Chmielyski
Comparen Judi Citā'nem Aud cum Citat respective Bene
ficiā'ri pretensionum ex Sententia Postpositionis Sanctae
ad Preposituram Biatens spectant emicaq ac in
alijs Primum stantijs Editam Decidendo. Quem'am ex
Laudatis Petrum Nendzi Premiński cum eum
Jmo Herzybski Litis'biter respective Beneficiā'rium
tenend et eadem Sententia emergent. presens in Cadentia
Judiciali Sedis Pretorian Jmo'stae Nendzi ad Partem
Sanctimonij Biatens Interchiū Judex Judi et Casuum
hanc vicem to Effectu ad Terminum cui eq Condem
Sententiae Judicand &c

Inter S. Thomam Sabski Aud per Sti Matthiam Zabowski
Inceptum Plenum. et quondam S. Stanislaum et Ca
rolum Skrzyszewscy Fratres inter se germanos citati presens
in Jmo dispared et ex Condemnat permissum, prout
super eisq citat dispared Sore respective Litis Expensar
per Aud ex occasione citat erogatar Reputum Commissi
specificatar ac decernendi prenotatis pro vide Lis proces
aggravā'nem per mittendo Condemnatū quae Decernit &
Addi'nem Nobis Judicis Ad Publicand

Publicatum

Inter Mum Bartholomeum Zakrzewski Vexillifer Jmo

Zawichiens Dominus et Gn Simon de Gabelbuch
pro se suisq; Lib per Gn Paulum Sallowski Jurium
Plantin Gn Simonem Kolowrzyzwski ad hoc pro-
Compar Dne Advocatu Partibus in Causa cognit
Judm mandat ni Deputatu. Dominus Legitimo Lib
ung ad ed. D Declarat Partibus, Ulterius prosequi
Jubet ni Sententiae Movit D Kolowrzyzwski ad
Jud ad Gr Causa Legis Patrocinio ad ni Causam
rum admissa Judm Citationem Act ung Citatum respon
Civitatis Posonien Reassone Juram Act Gn Sac Theol
delio D 22 Mensis Maij Anni Currentis per cund
D Kolowrzyzwski ung Gn Paulum Sallowski Lauri
cuius Gn Zakrzewski eliminationi Lecti Actorum ac
decernendo Causalitati Dirimendi Decisionis Litis Omnia
Judm Delectorum ad Dang D Kolowrzyzwski Libros
lationum Ultimo ni Obtuli ni promissa Reassone ea
presi pergebit nec ne Stringere Dominus ministeriali: Et
gnavian Judex percepit Quo Cum ni Protestationem
quam emanandis nem ad Contenta Terminis D Pla
ni Festationem Attentis eandem Partibus Citis que
Ingressi sunt Ordine in Iguam Judicialem Sacri Palatii
per Partem Citatam Juramq; Cessit D Citatus respon
riam que

Inter Gn Josephum Dzierzanowski Actorem Citatum pte Gn Joannem
Laurentium Felicem Gozdiliè Citatum Actum per
Parentem suo ac filij sui nom pte Gn Felicianum Krasic
ofli Citatum per Eund Judm Dnus Partium ad se Citatum Dei
dendi Recipiendam Esse Jurisdictionem ad Contenta
Dnus Provisum Partium attinen Sequel Judiciis Leis
peruttang pten Edictum Concessit &c.

Inter Gn Joannem Czachowski Mariannam Czachowska
Conjuges Magdalenam Duplicki Marianniam Czachowska
ofli Conjuges Actos per Eund Gn Duplicki suo Actos Actos
rne pte Gn Laurentium Malomagski Magdalenam Toto
ofli minis Conjuges Citatum Actum per Eund Martinum suo Consti
tua rne pte Judm Dnus Partium ad se Citatum Citatum
Decidendi Recipiendam Esse Jurisdictionem ad Contenta Dnus
Provisum Prius in Sequel Judiciorum Juramentum Cautio
tam in probationem quam Emundationem per alias que
Partem Edictum Decidendi &c.

Inter Gm Andream Dwuzmeuski Actt Plo Gm Stanislaum Jossezyn
Dnum & Lwan Marianam Famulam Cit per Gm Petrum
Sobolinski Judm Tmum Act Cog Cit suum ad Judm Inscripti
Deudens Rem Spariam Esse Inquisitionem ad Contenta Gm &
Protestatum Actt Plo in Cognex Judiciis suis Cadentia per
alias Plm Edictales Cokt &c.

Inter Gnos Joannem Wielun Ski et Cunegundim de Pried pel
clie in Ordem Congis Act per Gm Carolum Jurowski Inscripti
Dentem Et Quorum Esi Matrias et Antecessores
chalty tum Relicta & Succes ad S. Pauli Sgchoski
Citata Esse in Jmo Disparent & se Condemnare p mittunt
& inde Sups Ejus Cit Disparez Rem Computatum nisi De
mentia Relapse Quitationum tam Actr, qm Mutuum Sol
vi nisi Summe Centum Tym Et Summa Majoris Precedd
Tym & poenez ac Aliad Circumstantiad Decernitur Con
demnatio ad gen Publicam Additos Mlis Judis Publicatio

Inter GG. Stephanum Patrum Evam de Gonechowskie ob G. Igne
ty Wisnicki Rel V. Matrem Dnam Joannam Ignatium Fran
cum Athanasium & Constantiam Virginem Jugnyeti Wisnicki
ob S. Ignatij Wisnicki filios & filiam tum Franciscum Wis
nicki & Rosaliam Ejus Wisnicki S. Francisci Zakrzeski Co
fessor seu alias Congis Act per GG Stephanum Patra
um & Evam de Gonechowskie Jug & Actr Act Rem plo Et
Quorum Mri Joannes Walkowicz & Mariannam de Wisnie
mo Congis Cit Esse in Jmo Disparent Et se Condi
mnare p mittunt & inde Sups Ejus Cit Disparez Rem
Solutionis Summas Diem Condi in fundo Rei Judicati
1788 Ao Junio ad judicat Cum pro Sponie poenez Deer
nendo & Exhabitis tum p Contravento ne Ejus Decreti
gen m Solutionem passus Decernitur Exdemnatio ad
gen Publicam Additos Mlis Judis Publicatum

Inter Gm Josephum Debski Actorem Gnos Andream & Josephum
de Pawłowskie Congis Wrzosowskie Rem finitum

Inter Grn Joseph[um] Dgbski Act[or] pltē Grn Augustinum Na
dratowski Cit pltm [illegible] Judex Tribun[alis] Act
ionq Cit p Solutione quote quatuor Aureor Hungq cum pro[vi]sio
ne p[rae]mien[di] ad Scrum Mtle die 28 Mey 7bris Cl Elapsum 1789
Datand in Prerad[a] Magna Dat[ae] Act[is] per Cit[em] per[a]c
comodate suam ad Judm Inq[ui]rend Deindeq Attenta Mā[gn]e
isab Celebratione moderni Judicij die 20 Mey Julij Cur[ren]q
d Mutitate Supra Exig[ati] Scripti per Cit Coram Actis Offic[ij]
sui Illatā Causam p[ro]p[ri]am ad Judm Mē Vtq Illmj Dn[ic]tq
Remittit Judicand[am] &c.

Inter P. Alexandrum Lendianowicz Civitatis Sc Re Mattis
Scabinum Act[or] pltē Et Luciam Infidelis Elias Mosho
wicz Judeam d Lanio Civitatis p[rae]d[i]c Citat[am] in Jmō
Disparet d Se Condemnare permittit Jmdē Super
Eoq Cit Disparen Arē solutionis Quote Septuagin
te Quinque fl Pol Act Debite Cum provisione ley[um]
enq Decernitur Condemnatio ad gm Publicand[um] addit
Actis Judicis

Publicat[a]

Inter Gnat Clementium Cmelowski Dnum d Storesynum Spre
ptum Inferiorem Act[or] per Grn Josephum Dgbski Grn Ber
nardum Gpucki Cit per Grn Petrum Sobolewicki tanq Nondum

Inter Grn Adamum Biadkhorski Act[or] Grosos Theodori Brudzi
ski d Annam Strzepowska Juniores Congres Cit per Grn Valen
tinum Strzepowski tunde Causa p[ro]p[ri]a Recitatur de Con
sensu Partium ad Seq[uen]q Dn[ic]tq

Inter Grn Antonium Mikorowski Dnum Act[or] A Matthiae
Lachanyski Cessionarium Act[or] per Dnum Jos d Orzechowo
Jmē pltē Gl Thomam d Joannem Zakrzewskie al
bertum Lupecki Epm Cmis Rogienski Hyacinthum
Machczynski Petrum Obrębski Martinum Cmielnicki d Me
gdalenam de Kowalewskie Congres Cit per Gnas Albertum
Lupecki suo d alios Cit anē pltē Judm Tribun[alis] Act Congs
ad se 25ta Deindeq Necessariam Esse Inquisitionem ad Contenta Jmi
Thomam Otis Act[or] per alterq pten in Seq[uen]q Jud. cior per
Cadentia Edmenq Cerset &c.

Inter SS. Paulum Zboyrzynski & Angelam Miesiedowska Conjuges
ad per Mantuam pro & Contis Suæ nepte Gn Josephem
Rzyski Cst per Gn Stanislaum Siedlecki Judm Trium
Pris ad Com. Pter Cst ad p. Dict Deudecim Respiciam
Espe Inquisitionem ad Contenta Jmi & Inventarium Pris ad
mi Segnem Judicijs fuis per Utramq Pten Edmenq Cenpt Jc.
Inter Gm Stephanum Wunnicki ad pte Gb Mariannam de Ko
siorowskie ob S. Joannis Wunnicki RLV. & Franciscum filium
Wunnicki Ad per Eum filium Suu & Matris suæ nepte
Terem Pter ad Dovere pten Cst de Jmo & Contentis Cum
que Jdq in Justaz Cenpt Et Quoniam non Dovet pinde Libera
Sar Et a Jmo Ejusde Pris ad tantis per pnuntiatur.
Inter GG. Paulum Sulkowski & Casimirum Swiezynski ad Bur
grabios Cog Ptus Proq ad per Eum Gm Paulum Sulkowski
Suu & Gn Casimiri Swiezynski Nepte Et Quoniam
Rqrãs in Christo Pater Damianus Kempinski Ord Prædi
cator Conventus Proq Præpositor Culm Golczinen Cst Jc
in Jmo Disparet & Condemnare & mittit pinde e Jpso
Eoq Cst Disparen Mne Deserendi Penalitatis p Cmuni
sentiæ Statuti Ad Eliminationem q Decisor Actuum
Et actis Aliaq Circumstantiaq Jmo Comprehensis per
mittitur Condemnatio ad quam Publicanda addit Mis Judis
Inter GG Rochum Lipowski Alexium & Albertum Publicati
Vincentium Rzepotowski Antonium & Joannem Lubowidzkie
Nepotes Ultmum & Primum Josephum Lipowski Canonicum
Cathy Proq ac Commissionis Civiliter Bellicæ Terræ Gostyn
Commissarium Ad per Eum G. Alexium Rzepotowski Suis
et Juprascriptis Ad nepte Gm Simonem Kolaszewski
filii Rd Magi Wunnicki Hæredem Cst per Gm Josephum
Lipowski Judm Trium Pris ad Cog Pten Cst Suum ad Judm
Inscriptum Deudecim Respiciam Espe Inquisitionem ad Con
tenta Jmi & Inventarium Pris ad tam in pbationem quam
Emundationem per utram que Partem in Segnem Judicia
ps Suis Edmenq ad invenit Jc.

Inter G. Mariannam de Trzcinskie primi et G. Stephani Malewski
2di et G. Stanislai Pieglowski Reliquam Actricem per Dnum Ro
mam Trzcinski, MM Joannem et Ignatium Chamskie
Cittos per G. Carolum Zarowski Comparere Terminum per Ante
rius Decretum Judicij sui inter modernas Partes conservatum
Decidendo, teneri MM Chamskie satisfacere Decreto Judicij
sui injunctae Communicationis Documentis inter modernas
Partes promulgato idque in Instanti et quoniam Comparens
Eorundem MM Chamskich loco ~~Sata~~ factionis praedicto
Decreto Solutionem Summae de quaeres est Offert Ideo ~~sta~~
Judicio Insistendo Inscriptioni Debitoriae per Ob M. Jacobum
Chamski Tribunum Polocensem in rem modernae Actricis super
Summam Duorum Millium Zyn in bonis Zupadly Co
ram Actis Officij praesentis Die 4to Mensis July Ad 1774to
Recognitae Statuit quatenus Idem Mus ~~Cha~~ Joannes et Igna
tius Chamscy et Ejusdem Mus Jacobi Chamski Filij Sum
mam eandem Duorum Millium Zyn ratione cum Provisione
ab Eadem ab Actu Inscriptionis provenientem per Quinque a Centum
Computata Saltem tamen quietationibus in Termino satisfa
cerio producendis et per Partem Actoream Acceptandis in et pro
Vigilia Festi Nativitatis S. Joannis Baptistae in Ad futuro
1791. Ventura Coram Officio et Actis Officij praesentis sub Pe
na Badnis in Casu Contraventionis circa Madnem in Ibidem
faciendam Publicandae Actrici Solvendae Lucta Poena Se
ptem Marcarum Polonicarum Parti in Termino et sub Rigore
supra Sedem Judicio quoque suo Ideo in Instanti praxi Juris
Solvendae Porro in Sublationem Condominii in Judicijs praesentis
ex parte modernae Actricis super Eisdem Mus Chamskie
hac in Causa obtentae Solvendae Ita MM Chamscy Poenam
Duplicem Quatuordecim Marcarum Polonicarum Parti in Termino et sub Rigore ne
praeseis Judicio Autem suo Easundem Omnia per modicum in Instanti
sub Distincto Rigore ex Rigore Poenalium extendendae enumerent.

Inter GG Adamum Camerarium Trew Vicprogredium Parentem
et G Stanislaum filium Sielucliè Dnos tum Jurisdel
Judæos Jakub Izraelowicz et Bozam in vicinis Conger ach per
Gm Stanislaum Sielucki suo Parentis ac Jurisdictionis Judeorum
una pariter G Felicianum Krasnicyski Cill per Gm Petrum So-
kolnicki tandem affectans Partibus Causa plenè ad Seguens
Judicium Sunt Cadentiam Rejicitur T.C.

Inter Procum Dionisium Smusinski ad effectum pleb. Gm Petrum Piszewski Ad
vocat per J. Jacobum Anierzyski Terminum per Sielucianem Causæ pro
ens in anteriori Judicionem suorum Cadentiæ inter medimas Partes
Concernatur Decidendi Jurisdictionis Dni Judicij sui competentis adducendi
Testium promulgato Sententiat quatenus Eadem Partes Testes suos
inducendi et Inquisitionem suam educendi mutantanè exequendam
in satisfactionem Sententiæ Judicij sui Testes ~~exquin~~ inducendi et
Inquisitionem suam et quid P. Ciepuscki ex Testibus ibi P. Anto
Smusinski ex Testibus suis quibus juratis educendi Deo
satisfactione in promissis declarata Partibus negotium inducere mens
Dni in inducitiæ negotij Controversij Partium inducti exaudi
tis ~~qua~~ ad lectionem exprasata Inquisitionum condescendi qua lecta
et diligenter mutuo examina examinata quandoquidem Judicis sui
Status P. Ochnum P. Smusinski Hereditarium Subditum ante
Inquisitionem sui rem Economicam in Optimo Statu habuisse
Juramen idoneum Boves Binos aquum ac Alias ex adem Do
mi eam pertinez Supellectilem q sui status habuisse non age
stato vel ~~pro~~ inspicit ergo Jugum anripuisse sed ex sola mea
Certa aut Cujus ni fuerit id ni Animum sui inducisse
unum bovem immediate ante ~~Capsorio~~ Jugum anripuisse dicen
dicisse ex autem Alias ~~nonnisi~~ ~~alienum~~ convenisse ~~non~~ ad fer
liter suggerit et Recognitione Testium in parte sat non cassa
Certer clari cat Lt. Casimiro et Laurentio de benis Cujus
cui P. Ciepuscki Subditi extradidisse et ab Eidem Jura
men ad Jugum Anripiendum in Subsidium Structuræ curax eum
ejus habuisse Deo exprædictos Lt. Casimirum et Laurentium
de benis Cujus Subditos à gmisso Objecto removisi proinde

exaptione

evasione se posse expurgari arbitratur et aliud quatenus dicti
D. Casimirus et Laurentius due Rotha quid ad Amplend
Jugam D. Petro J. Smerinelli subdito nullum motivum
dederunt nec eundem in hac fuga juvarunt, nullas res
Ejus susceperunt ac ubinam reperiet ullam notitiam ha
bent idque in Legues Judicij sui evadant post duum
evasionem subeundam vel non Judex decernit id quod juris
erit D.

Inter. Petrum Rendon Andream Salinski Comitem Sotty Plowey Act pller
Jnst. Dyer Huc Judicum et fiscum Plowey Ei per J. Josephum dela
orli Comparent terminum Actoris ex Ellen Solutionis Summe de
cem Aureor Hungaric ex Granario a Vocatis re fumenti debita tu
in Albi Circumdantys eorum ad Judex add Audiendi Controversijs
Partium exaudiri necessariam esse Terminalem Comparitionem Sed
eum Utriusq propter meliorem Judicij sui informationem non
Legues Judicium sue Edente subsequend adhuc D.

Inter Mm Mariannam de Kozid nobilem ad M. Josephi Zalenewski Poid
Latini Secretarij Relict Viduam non sunt
Inter J. Joannem Brosius Koshowski Act pll Executus Nationalis Com
militonem Act non finitur
Inter J. Mathaeum Koshowski Act pller. Joannes Mathiae Radomin
ski Citis pro J. Joachim Uniejowski pcess in simo dispend
ere Condemnare permitti Unde super Eadem Cito Dispercy Rand
non Solutionis quota Summa Aureor Hungaric ad ea non restituta
rei Unius Pars Solutionis ex Obsequijs debitis decernitur
Condemnad ad quam Publicand addit Mihi Judici Publicat
Inter J. Joannem Brosius Koshowski Executus Equestris Nationalis Com
militonem Act pller. Exponiam Mihi Adamum Leyg Suppl Salinski
nobilem Actis Mathis Borusiad Commissarium Act pcess in simo dispend et
de Condemnare permitti Unde super Eadem Cito Dispercy Salinski ad
Emptitandi rei Contractus mutui emptionis Pignoris Literalis ac Te
stium Confecti apud Ellenum Lorenz ac Decessorem pignoratis Cessati
ventis ac Eius Centum Aliud Centum Aureor Hungaric Emptitandi
in Causa Ulterius Juris Facienda Executorio Nomine Condemnad
ad quam Publicand addit Mihi Judici. Publicat

Inter Ill. Thomam Chybowski et Josepham de Bojanowskie Conjugem Actorem
per Maritum suo et Centum suae nomine pller. Ill. Matheum Dzierza-
nowski Actorem et Actorem pller. G. Casimirum Dobrzenicki Actorem pller. G.
Michaelem Malanowski Actorem itidem pller. G. Franciscum Jarosze-
wski Actorem per G. Jacobum Unierzyski, Comparentes Terminos Parti-
um respectu Ademptionis Fundorum peractae Violentiae et Da-
mnorum tum in Alijs Circumstantijs suum ad Judicium editos De-
cidendae necessariam esse Condescensionem ad Fundum bo-
nor. Zagrobka Judicij sui Actorum Caroli Turowski
et Josephi Mlicki loci praesentis Burgrabiorum Captato tem-
pore praia de adventu sui tempestive faciendae Accusatione mu-
tuo Partium Sumptu Conducendae adinvenit Quod Judicium
sive Gri Burgrabij Aut unus M. Judex vel Burgrabius
Condescensurus Compertationem Documentorum ad Causam praesen-
tem pertinentem praia praecedente super realem compertationem ju-
rateria Comprobatione injunget, quibus Compertatis de Adem-
ptione fundorum inquiret Investigabit Inquisitiones juris-
torias si opportune videbunt expedit Juramenta excipiet Pae-
nas super quo interest extendet Beneficationem quarum
et praetensionum adinveniet, Terminos Ffigit Rigores Annec-
tet Totamque Eandem Causam ad Contenta Terminorum et Docu-
mentorum Partium finaliter Decidet Disjudicabit et mode-
rabit Cujus vel quorum Decisioni Partes parere Acquiescere
ac Judicato Obedire sub Poena Bannis illo in Termino Con-
descensionis super Parte Contravenientis Publicandae debebunt
ac tenebuntur Lucta Poena Septem Marcarum Polon. Parti
per Partem Compensandae Judicio quoque suo totius in Instanti
primi Juris Solvendae pro quo Condicionis Termini Partes quos Volue-
rint et negotium poposcerint adsistent adsistant similiter sub
Rigore Compareant et Judicatum patiantur D. N.

Inter G. Josephum Dębski Act. pller. G. Stanislaum Karski
Act. per G. Carolum Turowski ad Objectam à latere Cende
mnationem ex parte G. Josephi Dębski super G. Stanislao Kar
ski Ratione non Solutionis Summae Viginti Septem Aureorum
Lunae in Judicijs Officij praesentis Die 19 Aprilis Ao currenti Ob
lentam et Publicatam teneri Eundem G. Karski docere de
loco Standi et quoniam Comparens G. Karski ab In
scripta Comparitione recedit et Eundem G. Karski Cende
mnare permittit proinde super Eodem Citato disparentis Ra
tione decernendae poenalitatis pro Alienatione sui à Ser
vitijs apud Act. susceptis tum bonificationis Damnum
Act. Illatis necnon distinctae irroganae Poenalitatis pro
circumscriptione sui Act. Ac Aliam Circumstantiam
Decernit Condemnat ad quam Publicandam addit Mlis
Judlis Publicat

Inter Eundem Act. ut supra pller. Et quoniam G. Joannes Kleinski Cit.
praesentis in Termino Disparet et se Condemnare permittit proinde super
per Eodem Citato Disparentis Ratione Decernendam poenam pro
recusatione perhibendae in Causa Act. cum Rendo Lechowicz
habita Testimonij ac Aliam Circumstantiam permittit Con
demnat ad quam Publicandam addit Mlis Judlis Publicat

Inter PP. Florianum et Martinum Fratres inter se Germanos Mli
chie tum Joannem Roman ac Susannam de Kuborskie
od G. Andreae Lukowski RW. Act. per Eundem G. Roman suo
et Aliorum Act. nunc pller. Venerabile Capitulum Collegiatae Pro
cesse Bonae Kruszewa Lorades et Possessores Dominos tum
SS. Laurentium Tenifabrum ac Gasparum Famulum Ejus
Andream Rochum dict. Czerny et Antonium necnon Franci
scum atque Adamum Famulum ac Equivocationis Jure Subditos ~~denique~~ Cit. per G. Jacobum

Uniwersyte

Uniczyckie Congeney Casimirum Partis Act. cum Partibus D.
respectu peractionis Damnor. a Violentia emissam ad Ex-
Officium dict. Decidend. necessariam spe Inquisitionem ad
Contenta Litis et Protestationis per Partes utrasq. tam in
Deductionem quam emundationem in Legum Judicijs
Regni Decisq. Al.

Inter Nos Josephum Zotkowski et Franciscam de Dzięgielowskie Juriem
Conjuges Act. et Citat. per G. Casimirum Obrębski Gg. Casimirum Obrębski
Nos Zotkowski Citat. Conjuges et Litis Exme. Obrębski
Leo et Contes Lacinne pter G. Valentinum Obrębski Cit. per Exme
Nos Valentinum Zotkowski Pl. Actor. et Sophiam de Pinkowskie
Juriem Conjuges Parentes tum annam Zotkowska filiam tri
bigum minorennem Citat. per Exme G. Zotkowski suo Contis
ac filia sua nne pter Judex Nros Litis per Anteriora
Decreta Conservator decidendo Litis tendo Decisi Judicij Lis
in anteacta Causa ad utrosq. Audiator Causam Litis
plats Decernat Quatenus Gi Josephus Zotkowski et Franciscus de
Dzięgielowskie tum Gi Obrębscy Conjuges Inquisitionem suam
uno tantum teste Edutan, ad Juncti itaq. Testes suos Gi vero
Valentinus Zotkowski Pl. Actor. et Sophia de Pinkowskie Con
juges Parentes tum Anna filia minorennis Zotkowska
Educand. idq. in instanti. Tandem recitat Causa Litis
ad Seguen Al.

Inter Nos Antonium Cieszkowski et Magdalenam Krzywobłocka
Conjuges Act. per mandatum suos Litis sue nne pter
Nos Joannem et Albertum Lutomirskie Felicianum Kar
wowskie Cit. per G. Thomam Gutkowski Nos Stanislaum
Kwasiebowski et Hiacynthum Kwiatowski Cit. per G. Petrum
Dobrzyckiego Judex Noster per Decretum Anteacta Judicij Rejectanea
Conservat. Decidendo. affectata Litis iterum recitat Causa
Litis ad seguen Al.

Inter Gg. Antonium Parentum et Valentinum filium Lutkowskie
Act. et Cit. per Parentum suo et filij sui nne pter G. Stanislaum
Krakowskie Cit. et Cit. pter Nros Litis anteacta Decretum Re
iectanea Conservat. Decidendo. tanq. affectata Litis Jterum Cau
sa Litis recitat. ad Seguen Al.

Inter Gm̃ Antonium Korzybski Actt per Gm̃ Casimirum Swierzynski licet Quia Gsi Franciscus et Laurentius Kowalewscy Citt Exsenę in Trno disparent et se Condemnare permittunt cum enim Summario processu videlicet Condemnationibus Trinis Prima Quia feria 2da post Festum Omnium Sanctor Anno Elapso Millesimo Septingentesimo Octuagesimo Nono Altera feria 2da post Dominicam Invocavit Quadrlem tertia denique feria Secunda post Dm̃ Misericordiae Utrisq posterioribus Anno Vigenti Obus autem ex Parte Gsi Antonij Korzybski Actt super memorat Gsis Francisco et Laurentio Kowalewskie Citt disparenę respectu non solutionis Summae Octuaginta trium Aureor Hungę ad scrum Manuale per Citt ab Actt Contractae una cum provisione provenienę detruncata Summa Viginti trium Aurę Hungę per Citt pacificata super restanę obtentis et publicat plenarie Convicti esse Deducantur idcirco Judicium non attenta Eodem Gsi Francisci et Laurentij Kowalewskich Contumacia Parti Actt negotium introducere mandat in Introductione negotij Insistendo Scripto Manuale de Data Ejus in Bilsko Die 24 Januarij Anno Nu per Elapso 1789 per Citt in Rem Actt super Summam Octuaginta trium Aureor Hungę dato manu Citt disparenę ac Amici subscro Sententiat Judicium Quatenus Jia Gsi franciscus et Laurentius Kowalewscy Citt Contumacialiter se sistenę Summam Extractam Octuaginta trium Aureor Hungę scro superius de data exarato assecurat exolvi oblatam detruncata ex Eadę Summa Viginti trium Aureor Hungę per Actt dictt percepta in et pro feria 2da post Dm̃ Invocavit Quadrlem Anno futuro adiunem Actt Conz Citt suum ad Judicium Edito Deudent

ventura

~~[illegible]~~

ventura sub Pœna Banitionis in Casu Contraventionis circa Maaonem Coram Actis Officij sui faciendæ publicanda Gso Antonio Korzybski Actt sive Ejus Spli Plenti unus ad Alium se se non referendæ ad tenorem supra de Dato ad notati Scripti una cum Provisione pro Duobus Annis proveniens Solvant et realiter enumerent Luita per Citt Pœna Septem Marcarum Pott pti Actt in Trno et sub rigore quibus supra Judicio autem suo totiæ in instanti sub Rigore ex Regestro pœnalium extendendæ Solvendæ nihilominus in Sublaonem supra de Actibus ad notatam Condemnaonum trinar super Ips hac in Causa ex Instantia Gsi Antonij Korzybski Actt obtentar et publicatt pro qualibet Ear per Pœnam Simplicem 14 Marcar Pott Pti Actt in Trno Solvoni Pfixo et sub rigore Eodem Judicio suo medietatem Earæ Marcar in Stantanee sub Pœna Banitionis ex Regestro Pœnalium Publicandæ Jidem Citt Gsi Kowalewscy sunt Soluturi D. P. R.

Item Joannem Bronisz Koshowski Actt Pttor Licet quidem Gsus Andreas Czachowski Cittus Gsenæ in Trno disparet et Comparitionem non Inscribit, Quia tamen pars Actt Depositis suo in Judicio binis Condemnationibus, prima quidem Die 22da Februarij altera die 19. Aprilis, utrisque anno Currente in Judicijs Officij sui, Gsenæ in negotio ex Pte sui super hoc G. Czachowski Citto obtentis, plenarie ad mentem Novelle Legis Eundem G. Czachowski Convictum esse pbat. Igitur Judm non attenta Illius ad præsens Contumacia Parti Actt negotium introducere mandat, in Cujus introductione

Trans

Trnum Actt eone Citt Respectu Solutionis Summae Centum Triginta quinq Florenorum Polonicorum Scripti manuali assecuratae una cum provisione provenienti ad Paratas casae Condnes suum ad Judicium Editum Decidendo, Scriptoq mentionato Reversali in Kostowo Die 26 Julij 1787 Anno Datuato per Cittum in Rem Actt subscripto Insistendo, Decernit Quatenus praefatus G Andreas Czachowski Citt eandem Summam Centum Triginta quinq Florenorum Polonicorum praeinserto Scripto per se assecuratam una cum provisione ab eadem provenienti mente legis Computanda in et pro Secunda post ~~Decem Sancti Michaelis Archangeli~~ Reminiscere Quadrilegium proxima Anno ~~futuro~~ ventura Coram actis Officij praesenti idq sub Poena Banionis in Casu Contraventionis Circa Mationem Ibidem faciendam publicanda Gro Kuchowski Actt solvat Quita Poena trium Marcarum Polonicarum parti in Trno ac sub Rigore eodem quo supra, Judicio quoq suo totidem Innistanti Praxi juris Solvenda. Nihilominus in sublationem praeinsertarum binarum Condemnationum Jdem Citto Poenam Quadruplicem 14 Marcarum Polonicarum Actt in Trno et sub Rigore Superius appositis Enumeret ad Erarium autem Judicij Sui Poenam Simplicem 14 Marcarum Polonicarum innistanti Sub seorsivo Rigore ex Regestro Poenalium Extendendo Importet Decri Praesenti Vigore.

Actum in Castro Plocensi idq in Determinio Judiciorum Crenensium Capitulo Plocensi fra quinta post festum Sancti Jacobi Apostoli proxima Scilicet Die 29. Mensis Julij Anno Dni 1790.

Coram.

Inter M. Stanislaum Podczaski Actorem per Gnum Josephum Mlicki Gsos Officiales Crenensium Plocensium Adcitatum per G. Jacobum Uniezyski. Tenere Partem Actorem docere partem Citatam de sufficienti ac plenarie perducto processu idq in Instantia Judicum mandat. Et quoniam Pars Actorum Decretum Judicij Sui die 19na Mensis Aprilis Anno adpresens Currentis 1790 Inter se Actorem ab una et Mcum Bartholomaeum Falecki Camerarium Trrem Vissogrodiensem parte ab altera platum quo mediante Solutio Summae Sexaginta Aureorum Hungaricalium una cum provisione ab ultima quietatione retenta per quinque a Centum Computata atq lucta poena trium Marcarum Pol pro re Actorum est demandatum Condemnationem in Trno Satisfactorio vi supra de Actu expressi Decreti Circa Maonem Coram Actis Praesentibus Die 28 Mensis Junij Anno Eodem nunc non Solutionis Supradictae Summae ac lucrae factam obtentam et publicatam necnon Relationem edictam Citatis pro obtinenda Decreto Executivo per MRG Providum Josephum Synoracki de Worowice Authum et Juratum ad bona Wierzbica die Decima Secunda Mensis et Anni Currentis

exportat Coramq Actis Pzen eaq die recognit repo-
nit tatiq modo de Sufficien processu Ptm Citat
Jurevict docet Judm itaq Pti Actis Jurevincens
experiri prosequi procedere respondere et mox directe
respondere mandat. in directa responsione Statuit
quatenus Gsi Thomas Kowalewski et Carolus Turowski
Burg Crenz Plocen vel unius eor ad primam Ptis
Actis Jurevincen requisitionem Decriq exhibitionem
Bona Wiszbica seu Sortem eorunq proportionaliter
Suprascript Summae ac toto processui Correspondent
tradant et dimittant seu tradat et dimittat quam
traditionem nemo sub poenis iuxta resonantiam le-
gum descris impugnare audeat Psumatq DEV.

Inter Gsum Josephum Dębski Actis pltes Gsos Bur-
bios Offles Crenz Plocen ad citatt per Gsum Ja-
cobum Unierzyski teneri Ptem Actoream docere
docere Ptem Citt de plenaria Convictione idq
Incistanti et quoniam Pars Actorea Decra bin
Primum quidem in Judicio Pzenz Die Vigesima
Septima mensis Aprilis Anno Dni 1789. Pro
latt Quo mediante Summa Centum Triginta
Sex florenz Polonz ac Quota Triginta Quinq
florenz Grossz 27. Polonz nec non Licita Poena
Trium Marcar Polonz Secundum vero in Tmo
Condnio in fundo Bonor Przeradz magna Die 7ma
Maij 1789. Anno Inter GG. Andream Brzozowski

et Josepham de Pawłowskie Conges ab una
et se Actu Pte ab Altera lata Cujus Oblata Die 27.
Maij Anno Eodem in Siepre Judijsq Terribus
Plocene intercessit quo Pena Triplex Qua
tuordecem Marcar Polone pro Re Actu solvi
demandata Sunt tum Condemnaones binas
Primam Die 8va Junij Alteram vero Die 3tia
Augusti utraq Anno 1789 circa Maones super Eisd
GG. Brzozowskie ~~[illegible]~~ Raone non Exolu
tionis Quotar ac Penar pro Re Actu adjudicat
et quia Quota Centum Septuaginta unius
florene Polone Grosse 27. Pol ac Lucta Pena
Trium Marcar Pol Pene vero Triplicis
Quatuordecem Marcar Pol coram actis Pen facta Obtenta et Pu
blicata deniq Relaonem pro Obtinenda Decro
Executivo per Mlem Rni Glem Providum Si
monem Trąbczynski de Szczensko Authum
et Juratam ad Bna Przeradz magna exportata
Coramq Actis Pene Die 12 Mene Julij An
no Pene Rnia reponit taliterq de Sufficiens
Processu Ptem Cit Jure vielt Docet Judm
Itaq Pti Actu Jure vincene experiri prosequi
Procedere Respondere mandat et mox directe respon
dere indirecta responsione statuit quatenus
GG. Valentinus Szczeszewski aud Joannes
Szczepkowski Burge Crene Plocene ad pri
mam Ptis Actu jure vincene requisitionem
Decriq Pene exhibitionem res Mbles ac In
ventaria Cit propria tam apud G. Wituski

in Bonis Przeradz hæreneq quam ubiq reperib
supra scrae Quotæ Marcis ac toto et Integro Prog
suj correspondenq tradant et Dimittant seu tr
dat et Dimittat quam tradionem nemo su
Pœnis justa resonanq legum Descris impug
re audeat præsumatq D.P.V.

Inter M. Valentinum Cieslinski Act per G. Jacobum Umerzyski Gsc
Burgr Crac Plocen Pedict per Eunq Teneri Partem
Act docere Partem Cit De Plenaria Convictione Jdi
Instanti Et quoniam Pars Act Decrum in Judicio
præscu Die Eodem Mensis Februarij Anno Currenti plat
quo mediante Summa Viginti Aureor hungaricat
ac Lucta Pœna Septem Marcar Pott pro re Act
Solvi est Injuncta tum Condemnationem in
Trno Satisfactorio vi supra de Actu expressi
Decri Circa Mavonem eorum Actis præscu Die
Vigesima Septima Mensis Maij Anno Eodem
ratione non Solutionis Summæ Viginti Aureor
Hungaricat ac Luctæ Pœnæ Septem Marcar Pott
et non extraditionis Scripti Mnlis super Sum-
mam Triginta Aureor Hungaricat per Act Tibi
Cit Jurevicto in vim Cedenq Regestri Commili
tonalis Dati facit obtent et Publicat nec non
Relationem edit Citationis pro obtinenq Decro
Executivo per M.R.G.P. Mathiam Szymczak de
Girzyno Authum et Jurat ad Bona Kuchary Die
7ma Mensis Junij Anno Fluren exportat eorumq
Actis præscu eaq Die Recognit reponit talique
modo de Sufficienq Processu Partem Cit Jurevicto
Docet Judm Itaq Parti Act Jurevincenq prosequi
Luna cum extraditione Scri Mnlis super Summam 30 Aureor Hungar
per Act Cit Jurevicto in vim Cedenq Regestri Commilitonalis Dati

expenri procedere Respondere et mox directe respondere mandat In directa Responsione Statuit Quatenus GG Paulus Sulkowski et Felix Lukoski vel Unus eorum ad primam Partis Actis Jurisconsulti Requisitionem Decreti Exhibitionem Proventus sive Inventaria Bonorum Fructuum Suprascriptae Summae ac toto Processui Correspondentes proporcionaliter Tradant et dimittant seu tradat et dimittat Quam Traditionem nemo sub Poenis Juxta Resonantiam Legum descriptas Impugnare audeat praesumatque Decreti praesentis Vigore et Burgr Crenensis Plenae

Inter Gnos Hyacinthum Obrębski et Catharinam Zołtowska Conjuges Actis per Maritum suo et Centis suae Nomine pltr Gnos Officiales Crenensis Plocensis Adcit per Gnum Jacobum Unierzyski ~~Plenarie Etiam Cottae~~ teneri Partem Actis docere Partem Citatam de sufficiens ac plenarie perducto processu idque Instanti Judicium mandat. et quoniam Pars Actis Decretum Judicij sui Die Vigesima Secunda mensis februarij Anno ad praesens Currens 1790 Inter se Actis ab una, et Gnos Joannem Strusienski et Ludovicum de Krzciciewskie primi et Gnae Alberti Zołtowski secundi ad praesens voti Invicem Conjuges Matrem et Victricum tum Thomam Zołtowski Filium et Privignum Citatos per Eundem Gnum Joannem Strusienski suo Actis et Privignorum suorum Actis Altera prolatum quo mediante Solutio Summae Sexcentorum Tynfus quem-libet Tynfus Triginta sex Grossis numerando una cum provisione ab Eadem provenientes ab ultima Quietatione per Quinque a Centum Computata atque Lucita Poena Septem Marcarum Pol pro Re Actis est demandata tum Condemnationem in trino Satisfactorio vi supra de Actu exarati Decreti circa Maaonem coram Actis praesens Die 23 Mensis Junij Anno Eodem Rne non Solutionis praemissae Summae

Provisionis

Provisionis ac laitæ fact obtentam et Publicatam
nec non Relationem Edit Citationis pro obtinendo
Decreto Executivo per M.R.G. Prowodum Franci-
scum Kuklak de Goslice Authum et Juratum ad
Bona Leszczyno Nobilium exportatum Coramq
Actis Officij Presens Die 12 Mensis Julij Anno
Currens Recognit reponit tuliq modo de sufficien
Processu Partem Cit Jure Victum docet Judicium
Ita Aq Prte Jure Vincens experiri prosequi procedere
respondere et mox directe respondere directe mandat
indirecta responsione statuit quatenus Gsi
Thomas Trzcinski et Mathæus Lisowski Burgr
Crens Plocens vel unus Eor ad Primam Partis
Actoreæ Jure vincens Requisitionem Decrig Presens
exhibitionem Sortem Bonor Leszczyno Nobilium
proporcionaliter supra seræ Summæ ac toti
Processui Correspondentem tradant et dimittant
seu tradat et dimittat gm Traditionem nemo
sub Pœnis Juxta Resonantiam Legum de
scriptis Impugnare audeat Presumatq D.P.V.

Inter M. Mathiam Starzewski Camerarium Trrem
Plocen Actor prlter Gsos Officiales Crens Plocen Ad-
citatos per G. Jacobum Uniewski Tenen Ptem
Actoream ~~Jurevincens~~ docere Ptem Citatum ~~Jurevicto~~
de sufficien atq plenarie perducto processu idq
in instan Et quoniam Pars Actorea in satis-
factionem Sententiæ Judicij ~~Officij~~ sui De-
cretum in Judicijs Officij Presen die Vigesima
Secunda Mensis February Anno ad præsens
labenti Inter Se Actorem ab una et M. Fran-
ciscum Wessel Dapiferiæ Supreen Citatum
parte ab altera prolatum quo mediante

Summa Triginta Aureor hung una cum pro-
visione a tribus Annis provenien per quinque
a Centum Computata atq luita pœna Septem
Marcar Polon pro re Actis est adiudicatis tum
Condemnationem in Trnō satisfactorio una
cum publicatione pœnæ banitionis vi supra
de Actu expressi Decreti Coram Actis pren
die 12ma Mensis Aprilis Anno nunc Curren
intuitu non Solutionis suprafatæ Summæ
Triginta Aureor hungaricalis cum provisi-
one a tribus Annis provenien atq luitæ
pœnæ Septem Marcar Polon factam obtentis
et publicatam nec non Relationem editis Cittnis
pro obtinenda Decreto Executivo per MRGlem
Providum Raphaelem Kryszczali de Kiełbowo
Authum et Juratum ad bona Kodłutowo Die
Decima Mensis Julij Anno ut supra exportatis
Coramq Actis pren die 12ma Mensis et Anni
Eorumq recognitis suo in Judicio reponit, taliq
methodo ~~Pti~~ de plenarie perducto processu
Ptem Citatam Jurevictam esse docet, Judicium
itaq Pti Acti Jurevincen experiri prosequi
procedere respondere et mox directe respondere
mandat. In directa responsione decernit
quatenus Gsi Carolus Turowski et Leonar-
dus Chmielewski seu unus cor ad primam
Partis Jurevincen requisitionem Decretiq
pren exhibitionem bona Kodłutowo seu Inven-
taria Summæ et processui obnoxia tradant
et dimittant seu tradat et dimittat quam tradi-
tionem nemo sub pœnis iuxta resonantiam
legum de scris Impugnare audeat præsumatq
DPVigore

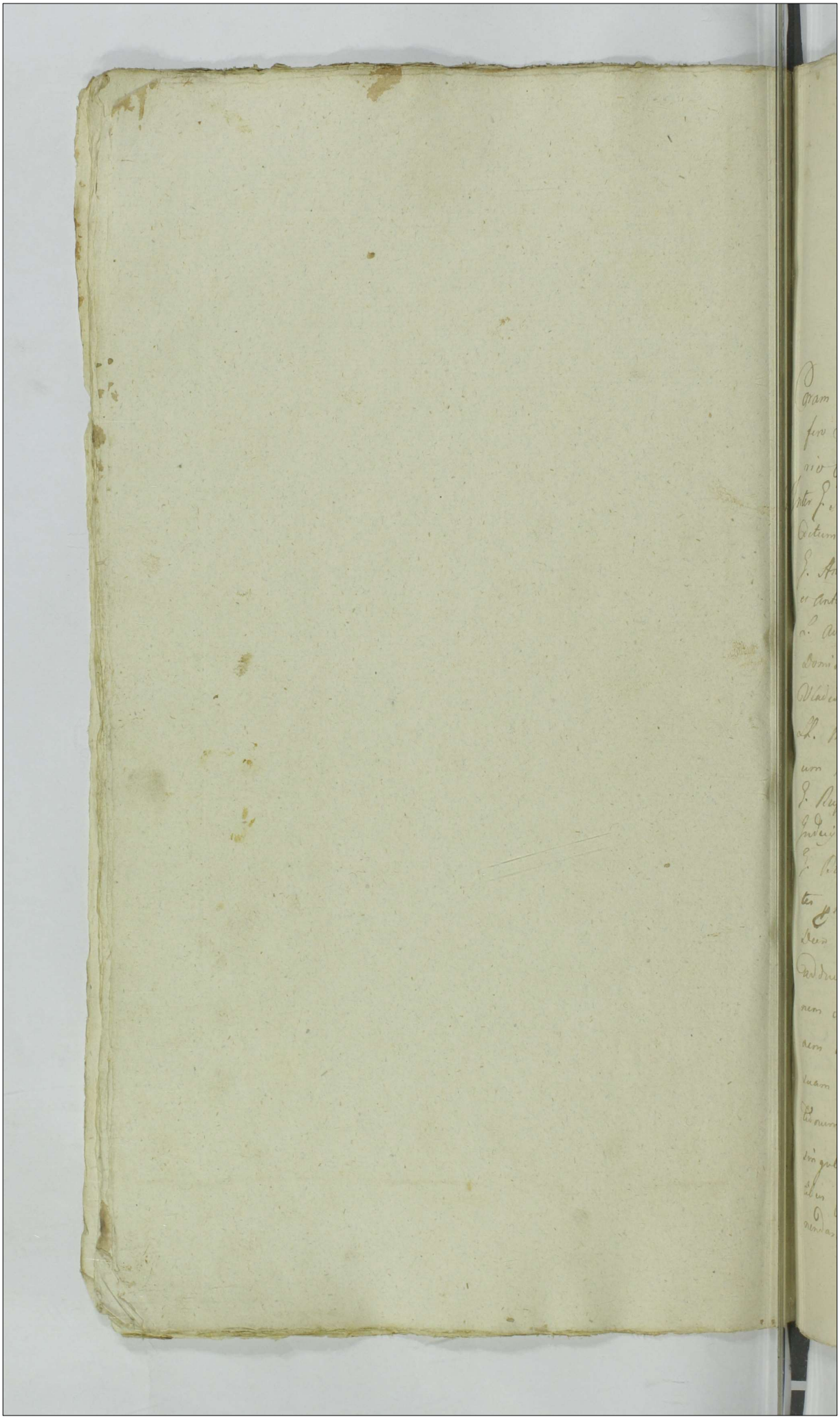

Actum in Castro Plocensi in Terminis Quercladet Causarum Officij Judicij Crenz Capit. Plocens. imminentibus Comitiolis a Statibus Rni designatis ex Reclamatione Cadentiae in Diem Lodiernam incidentibus Fa 2da ante Fm S. Catharinae Virginis et Martyris proxima Subiit Die 22da Mensis 9bris Ao Dni 1790.

Coram mm. Paneratio in Karniewo Karniewski Dapifero Sieprzeng Vice-Capmeo et Josepho Lempicki Notario Officialibus Crenz Plocens. Juratis.

Inter G. Antonium Girzynski Dominum et L. Michaelem Subditum Acta et Cita per Dominum, suo et Subditi sui nne pller. G. Antonium Rzepotarski Dnum tum HH Michaelem et Antonium de bonis Milewko ~~Subditos~~ Ovillateres atq. L. Adamum dictum Jasienski Subditum Cita et Acta per Dominum suo et aliorum Littorum et Acta nne pller. Gnosd. Vladislaum Przecipszewski Cita per G. Paulum Sulkowski LL. Michaelem et Antonium Zołkowskie tum Nicolaum Kozniak G. Rzepotarski Subditos Acta per Eund. G. Rzepotarski Dominum Terminum per Antersius Decrm Judicij sui inpunctae G. Girzynski Repositionis jam Actu G. Rzepotarski adductionis Testium inter medemas Partes promulgatum conservatum Decidendo Insistendo Eidem Decr G. Rzepotarski Ante omnia ad Instantaneam Adductionem Testium stringit et quoniam in satisfactionem Sententiae Judicij sui Testes adduxit et Inquisitionem suam eduxit, G. quoq Girzynski Inquisitionem suam reposuit proinde ad lectionem Earundem Inquisitionum Judm se se Contulit Quibus lectis et diligenter per singula puncta examinatis Judm ex Rationibus se permoventibus Causam prsenz ad Terminum educendarum et Reponendarum in Causa per G. Rzepotarski "Suwory" ~~eng~~ G. Sowpszewski

szewski et alios praesens in Cadentia promota Inquisitionum suspendit Judicandam Ll. Inquisitiones autem praesens in Causa eductas in Deposito Cancellariae manendas esse Vult et Declarat. mouit G. Grzynski ad Judicia Tribunal Rzu Petricoviensis non admissa.

Intert. Petrum Cieszewski act. perc. Paulum Sulkowski et G. Joannem Koskowski tit. perc. Thomam Trzcinski Comparens Tandem de Consensu Partium reiicit Causa praesens ad Sequens Ll.

Intert. Ignatium Patrum et Josephum Filiastrum Grabie act. per G. ~~Ignatium~~ Josephum Grabia ~~Patrum~~ Filiastrum suo et ~~Filiastri~~ Patri sui ante pller. Et quoniam G. Joannes Kerzybski Citus praesens in Termino disparet et se Condemnare permittit, inde super Eidem Citto Disparentis Relatione non Solutionis quotae quinque Aureorum hunc ac Aliarum circumstantiarum Termini Comprehensae permittit Condemnat ad quae Publicanda Addit Mlis Judlis Publicatum

Intert. Antonium Kerzybski act. perc. Thomam Trzcinski Aptem ac Spectabilem Adamum Zeyg Suppae Salinariae Commissarium Citum perc. Paulum Sulkowski Comparens Terminum Actori ex Litteris et Solutione Summae Duodecim Millium Florenorum Polon. ex Majori Summa Tredecim Millium Trecentorum Quadraginta Quinque fl. pro Aedibus per Citum ab Actore emptis Annotatione certa hic Plocie ig. 11. Nov. 1790 Ad Jurem Actoris data Manuq. Citti Subscrip. ad Solvendam Assecuratae suum ad Judm. ad Dividendam Insistendo Annotationi Eidem Statuit Judm. Quatenus Idem Spbli Zeyg Summam praemissam Duodecim Millium fl. Polon. in Aurea Moneta in et pro Feria Secunda post Dean Reminiscere in Adfutum 1791 Ventura Coram Officio et Actis Officij praesens sub Poena Bndnis in Casu Contraventionis circa Madnem in Ibidem faciendam Publicandam Actori Solvat Lucta Poena Septem Marcarum Polon. Parti in Termino et sub Rigore Suprascripto Judicio quoque suo Ibidem in Instanti praxi Juris Solvendam.

Inter Illtrem Mtricum Josephum Bronkowski Subdapiferum Pltus Plocen. et Ex Eccae Pltu ad Comitia Rni ad praesens agitata Electum Nuntium Actt per Gnum Albertum Krzywkowski Insecum Plentem Et quoniam Mus Robertus Kampenhausen Exercitus Nationalis Praefectus Citatus praesens in Tmo disparet et se Condemnare permittit. Proinde Super Eccae Citato disparens Rne nin Solutionis Summae Ducentorum aureorum Lungae Scripto assecuratae Cum Provisione provenienae in Lucro ultimariae fortis finalis ac indilatae facienae Executionis permittitur Condemnatio quae decernitur et additur Mnlis ad publicanae.

Publicatum.

Inter Gnum Albertum Hiecki Actt per Gnum Albertum Krzywkowski. Gnum Josephum Osiecki Citatt per Gnum Mathiam Starzewski Judm Terminum partis Actae Conae partem Citatam pro Solutione Summae Centum Quinquaginta Sex Tynae per Olim Gnum Alexandrum Osiecki Scripto assecuratae suum ad Judicium editum decidenae, Suspensa probatione Competentiae Actoratus Necessariam esse Communicationem Documentorum per partes utrasq per Summaria insequenae Judiciorum Suorum Cadentia producenae Subsequenae Censet. T.C.

Inter Inter Gnum Stanislaum Zochowski Actt pltis. Gnorum Victoriam de Kowalewskie ad Ignatii Mossakowski Rl Viduam Matrem Casimirum Josephum atq Scholasticam ~~Virginem~~ Tum Agnethem Virginis Innuptas filios et filias Mossakowskie Citatt per Matrem Suo et filiorum ac filiarum Suorum Nne pnttis. Tmum per Antenies Decretum Judicii Sui in Antecacta Cadentia inter modernas partes in junctae Comprobationis Realitatis Summae Conservatam decidendo, Insistendo Eidem, Statuit Judm, Quatenus Actt Rotha in Decreto Eccae expressa in instanti Comprobet, et additur Mnlis Judlis ad pronuntianae Juramenti Rothae Praestitit. Idem Gnus Stanislaus Zochowski, Qua attenta Comprobatione Statuit Judm Quatenus Eadem pars Citata Summam Trecentorum Quadraginta florenorum Grossorum Duodecim Polonicalium Nunc Juramento Evictam in et pro ~~[illegible]~~ Festo Nativitatis Sancti Joannis Baptistae in Anno Dedicante fictum

petuit 1791mo Ventura Coram officio ad actis Offi-
cii presens sub Cana Bãnis in Causa contravenhõ-
nis Civia mãoner in ibiq faciendam publicanda
Ald. prosia in Rem persolvere Cuegnorsana Cessio-
ne Solvat, Luita Cãna Trium Marar Dob Barti Ald
in Trno et sub Signe quo supra Judicio autem Suo-
tidem in instanti sub Solito rigore ex Regesto Canali-
um extendendo Solvat Prati Junii Solvenda. D.P.V.

Inter Jnnos Cetum Parentem Stanislaum et Albertum filios
Karolii Alld per Parentem Seu et filios Suos Impetit
Jdem Num Sebestianum Kosteurlii Thesaurarium
Regnum Commissionis Civilis Bellum Pluis Provin-
Commissarium Alld pltm. Expectoriam Jnnos Alexander
Szymberlii et Theresia Ummska in vicem Conjuges
Parentes, hem Stanislaus Valentinus et Petrus
filii Szymbersey citatt Ejsdem in Trno dis parend
et se condemnare permittend. Unde Super dicas
citatis disparnes In Curia ultima nia Fertis finalis
ac indilate faciend Executionis et hoc datione Levatio-
nis Mandat Deus Judicii Officii presens Die
7ma Mensis Aprilis Anno 1790mo ini se Ald
et Cons Jnos Szymberskie citatt disparnes prolato
Adjudicatur Admittiendo Eius Decreto omnimode Satis-
factionis idq recedendo a Notione ab Eius Decreto ad
Judicia Tribunalitia Alia Retroviniens interposita per-
mittitur condemnatio ad quam publicand ad diem
Mensis Julii ——

Publicatum.

Jnnos Num Sapitaneum Kosteurlii Succameranum Sac Ro
Mattis Actt pltm. Num Jamem Egidii Tribunis
Regnum Citatt per Jsum Paulum Sellenskii Jeremia
pathis Ald Cons partem Citt pro Solutione Summe
Ordinat decidendo Jnstando Scripto Ledatalejus in Actis
Die 12ma mensis Maji Anno Hinc manu Ald
Subscripti Statuit Quatenus Summam Injuncta
Ceta Auctor denuo eam Scripto ad Solvendo ejusmodi
in Ord pro Era Secunda cum Fri S. Andreæ de Padua
in Anno futuri 1791mo Ventura Coram officio ad
Acta Officii Sui sub Cana Bãnis in Causa contra
vertid mis Civia Mad nem Succ in ibiq faciendo

publicand

publicanda dicto Solerat. Luita Cana Septim Marcard Pod parti in Eius d Sub Rigere quo dispa Iudicio Clutin suo per Medium Canenz Marcar Subsolito Rigere ex Regerio Canalicen ex Indenz Solvenz Deiri Brevens Rigere.

[illegible] abcaq prosenicer nec non [illegible] prisionis acharonna mille Ducator Flor Pod pro tribus Annis de bita [illegible] natione dicti Solis esponse dicti [illegible] pties pr tesse [illegible] perucrunt [illegible] Summam Ducatorum Florer [illegible] lem Scripto per se [illegible] acti Dat casu quo dam depositis Solis absentat cum prisione proqua tuer annis dicta tum quoque prisionero ducatorum mille Ducat Comm Palenical Cotidianalem Pena d Mille Die et Menses [illegible] 1706 Anno Cenvrijch nicolaus Petrum inter et Stephanz de Anni cod Libenrijch pur S Pendalis a Die dicti anni Dat Adrian diane absq quantitate Espresione precautur nunc Duc Adrian pur Aunis et Stipendicat cunz S Pendalis respiere Azmaint et Stipnarijch Summam cum prisionibus Condemnan Dat pred Petere et Pendalis pr premissis Penitus Absolvat prisione Judicium ejus Latum Imperitidni pretr petat Duc Nat quatinus S Dominicus Cathedi pred Summam Ducatorum Florenz Palenical unacum prisione pro Petitor Debito nec non Expensis Litis Causa Dicti Dat Duc et Stipendicat pret pro Causa et causis ad Dict Die Cadem Cathedi Die dicta Petitum Omnibus Officio Judicis pro ut de Jure Petitum Dominus Causa Consequendis Cita vocatum et Comparentibus ad manus et Penitus Dominus S Pendalis Petitis et Realiter Exhibitis [illegible] Summam Ducatorum Florenz Palenical pred Summa

ad Probat me pti Comparens dr Judex Citatorem actoris ang Citatio
pro pœnis respectu Scientiæ Judicis mandat Coram actis Probat Rogat
Jn Causa pte ad alios Jn Circumstantys edit Deudendo Controvers
petitum Judicatis exhibitis Deinde Causas proferens absq Jnspectione
Deudi haud valet Jdeo Judex proferens nec parte adesse Jnspectis
rem Dud in probationem quam ad reprobationem utq Jnst
quem Judicij ejus Deuenit Cenit D.C.

Jnter Sacrum Sacrum Michaelis ad pti Mund Stanislaum Kolodziejski Jn
cumen Reprez cid pro Paulum Sulkowski Mund Ignatium Orze
dzi Succamerarium Sne Reg Mtis Cid pro eum ad Obtutus adatæ
Condemnationis Litis primarij de 10 mensis 7bris Ao proxime elapsi
Litteris Jnspectis Ordinarys Trabis Tribunali Sni actum die
die 16 mensis Octobris Ao Cur Jnstantis Judicij Judicium ad datam Jnt
Stanz Jn Causa die 21 mensis Octobris Ao Cur mid
Oblatis Sinceb expte Mri Joannis Dumowski Judicis Sni
Stanz Super Mto Stanislao Kolodziejski Jn huius Supremi
Sni Capitanei Quæstri Actum ac alias Cæsa restantia
Obtento et Publicab teneri cum Mro Kolodziejski donec debeo
standi Juris Solutionis ac moderamini Judicij Mri Kolodziejski
Salutem Quatenus Jgr Mrus Kolodziejski Jnstantis tuitionem
loci Standi impugnando
ptr pueros Dupliceq Quatenus deest Manad
Kolodziejski Obtinente Dno Adamo Bloch Jgr nominante Judi
cio Suo per medium Jurisdictionis Subrigere Scenæ Brus
et Rybki Pierciunowski Juris pro pte prius pro
pte Judicij Publicanis solvat et Curiæ habere locum
Stabit Arbitratus Jn negotijs principalis Experimentum
Jnjungit Jn Experimento Judex Citationem pte actoris
ang pretens Citat Respectu Solutionis Summæ Actuagrata No
ang pretens Aurei Hungarici Cid Deudendo Controvers Partium
Judicatis Exhibitis Deinceps pars Citata Quæstionem Summam
non Jnficiatus non Abnegat Quinimo Agnoscit Jdeo Judex pre
sens Jnjungendo Scripta manuali Jn Parte Die 21 Mens 1707
Ao Obtenta et Manu Mri Kolodziejski Subscripta Deuenit
Quatenus Citatio reunita Summam Actuagratæ Novem Aureos
Hungaricales

Hungaricali ritu pro Visitatione Circuli Natali Sancti Joannis Baptistæ Anno Domini 1791 Venturo unacum præscriptione ordinata Scripti provenienq; Ceram Officio Castri præsentis ejusq; sub pœna Trium Florenorum contraventionis una malitiosè pereundarum publicandis admanus ad Solvat et Realiter Enumerandis Citata pœna Trium Marcarum Pol. pro vna Summa recepta Judicio vero suo tribus Judicantibus sub Solito Rigore Castri pœna Venalium Extendendo per Citò præfati Judicis Mandatum Decretum.

Coram Judice Ambrosium Piechczyński Actitatis pro Actor. Joannina de Wiscarkie ejusq; Filii Piechczyński Sectam ab Stanislaum et Mariannam de Korkiewiczowie Wicem Conjugales Thomam ac Sophiam Filium et Filiam Smolnickie Citt per Eosq; Joannes Piechczyński ac Smolnicki Matrimonium ac Parentem Suis ac aliis Vicibus pnttis. Joannes Matthias Lipiński et Sophiam Bartlanka Wicem Conjugales Ignatium et Antoninam Filium et Filiam Lipińskie Citt et Adt per Eosdem Jacobum Uniechczyński Joannem Blankem. Procuratores partium utriusq; Suum ad Judicium Edicti dicendo Contraversiis partium Indueiis Exceptionibus Suspensoriis Negotio Necessariam esse Condescensionem Judicii Sui ad Domos Pauli Killewicki et Thomæ Trzemiński Burgrabiorum Loci præsentis, ad Fundum Actoris Litis et Rei Sum transferenda de Bonis ad Bona Jurisdictionis Capitalis Tempore Conducendi advenit. Quem Judex Sive Officium Burgrabiale Umies a Benchi nec obstante metus Sumptus Pro de Adventu Sui tempestive faciendo Actionem [illegible] Conducens et Condescensionem Comportandum Documentorum ad Causam Partium Spectantium prius consignanda et Subscribendi Summarios. partibus per partes Dem nuncianda demandabit. Quibus Comparitis de ademptione Agrorum Disarationem metarum peragi Visentiis ac illatis Dannis partibus per partem abinvicem objectis inquirendi investigabit, Inquisitionis Attestationis Corporeas præmissi more Solito expediet, Juramenta attentabit Dimissionem agrorum Rei Competentis demandabit, Calculum si juste debitus a quo debebitur assignabit, Pœnas Super quas inciderit irrogabit Totamq; hanc Causam Actus prosequi, Rigoris annecti.

ad contenta Jnorum partium utrorumq; decidet, dies judicabit et moderabitur cujus Judicii aut officii Decisioni partes utrique parere et judicato obedire debebunt et tenebuntur Lucta Pena Septem Millarar Pol. parti per partem Compensanda, Judicio autem suo ibidem prædi Juris Solvenda Eo que Condmis Jmo partes quas voluerint Negotium causa præsentes propterea adesse, adesseq; debeant, ad ea audienda Sub Pena Casus illo in Jmo Condmis Super parte Contravenienda publicanda

Jnter Jmus Romualdum Nicsiobarli et albertum Lukomski Actor Ex parte Leonardum Smielowski Jmum Rem Jtem Jtem Jgnatium Jbloswski actorem ex parte Jmæ Cæciliam de Lugowskie olim Jmi Caroli Kwasiemborski Relictam Conthem Viduam Matrem, Stanislaum et Theophilam Fratrem et Sororem Kwasiemborskie Actas et actt per Jmum Stanislaum Kwasiemborski suo Salarium Cilt et actis Jnc plur. Joan Franciscam de Chmielow Jmi Hiacinthi Krolewski Conthem Cilt per S. Leonardum Smielowski Jmos partium quas imos Respectu ademptionis pendæ disparationis metar, peractæ violentiæ ac aliar Circumstantiar Summ ad Judicium medit decidenda, Controversiis partium indubiis exaudiendis Necessariam esse Cendnem adhibendam Romanus Temporibus Judices Sui aut Jmorum Caroli Turowski et Thomæ Jablonowski loci Jtem Burg Capitaneatus Tempore quia de adventu Sui tempestive fuisse Aversatione mutua partium Sample Cendnum adinvenit, Quod Judex Sui Jmi Burgrabii aut Unus Mtia Judex vel Burgrabius cendorum Jmos injuncta Compertatione Documentorum ad Causam pertinentes per Summaria Conscribenes producendi maxia per Partes Jurandia Comprobatione Redemptione pendæ disparatione Metar Temperatis Violentiis inquirat, investigabit Inquisitiones Jeraldicas si opportune videbuntur expediet, Juramenta exigiet, pendas ademptas parti injuriate etiam cum Calculo si juste debebitur restituet, Bonas super quas interceptæ irrogabit Jmos Jtem Rigores annectet, Totamq; Causam hinc decidenda Jmed et Documentis finaliter decidet, definiendo, cujus vel quem decisioni partes parere, et acquiescere

Jtem Jmum Franciscum Kwasiemborski Citatt per S. Stanislaum Kwasiemborski

ad Judicia

ac Judicato obedire sub Pœna Bannis ille in Tmo con-
descensionis super parte contravenientes publicandæ
debeant ac teneantur. Quia pena Septem Mar-
car Pold parti per partem compensanda Judicio
autem suo per utramq; partem sub vinculo Sub-
scursus rigore ex Regesto Provinciarum inferenda.
Proque tandmis Tmo partes quas voluerint, et
Negotium Causa presens, proposcant audiendi, ad
edendi, sub Rigore quo supra comparendi, et Ju-
dicatum Paliantur. D. D. Wiger.

Inter. Jnores Andream Carentem et Casimirum filium Ktobu-
leurlie Michaelem Woliński Albertum et Bonifacium
Kotarlei, item Matheum Zakmicki, Bonos Kotarczyna
Heredes et Posteros alid per Quos Albertum Kotarlei
Suo stipmando alid me spectd. Jnores Constantem et Stan-
slaum Cachonowskie, Jacobum Unrras de Famulum
Sebastianum Carentem, et Jnpchum filium Bergalie,
Mathiam Carentem, Thomam filium Kotarlie, Thomæ
Carentem et Valerianum filium Dobrynieckie, Petrum
et Antonium Bombalskie, Antonium Carentem et Valen-
tinum filium Pallowskie alt Jacobum Dobrynieckie
Bona Dobrenice magna Hereditates et Posiens Civitatem per
Jnores Carolum et Stanislaum Cachonowskie, alt
Antonium Pellowskie Suis et alien Citationibus
spectd. Terminum partis actricis partis Citatæ Suum ad Ju-
dicium edid decidendo Controversias partium inductis
exaudiendis. Necessariam esse Inquestum per utram
partem tam in Deductionem quam Emendationem ad
Contenta Jnor et mandatum prosequendi Judicium
Sicut Sententia subsequens Conf. D. J.

Inter Adamum Wiecynskie Actorem spctm Ludovicum Rudo-
wskie Actum spctm. Jnores partium utramq; vicissim sibi
Actum ad Judicium edicta decidendæ Controversias par-
tium inductis Exauditis, Necessariam esse Inquestum
Pro Contenta Jnor et mandatum per utramq; partem Sub-
sequenda Consen Tmo Consensato. Pro sequenti Judi-
cium Sententiam

Inter Jnores Mathiam Siemiątkowskie et Joannem Dąbrowskie
Actt personas Dąbrowskie seu Jnores Siemiątkowskie mo
spctm. pos Ludovicum et Mathiam Inspotskie Actt spctm.
Jnor partis actricis partis Citatæ Suum ad Judicium edictum de-
cidendo Controversias partium inductis exauditis, Necessaria

esse Inquisitores per utramq; partem tam in edeductionibus quam emundationibus ad sententia Tribunalis Madrensis pro sequenda Judicijs suis deuenda adinvenit Dñi.

Inter. Stanislaum Joszczyńskiego actt pitor Juxta Feliciam Stefkowską Citatt pntem. Tenuit partes Satisfacere debuit Judicij sui injunctae pñtis Comparitionis pactacta Cedula promulgata, et quo mandato pñtis Comparitionem Inscripserunt Deinde Satisfaciendo in mentis declarata partibus Ad petitum demandat, Inexperimento Juxta actt contra Citatt pro Extraditione Bonis praefatae defuncti olim Thomae Joszczyńskiego actt fratris Germani ape Citatt relicti Causam ad Judm edixit decidendo Controversijs partium et quibus actt Extraditionem hujus a Bonis Concludente parte vero Citatt huncce Bonorum non esse Thomae Joszczyńskiego esse proprium inferente sed perse a Subdito sui pro quota Triginta Ducatos florenos Polonicales emptum esse allegante ab impedimento Actt Deliberari petente inductis Exhibitis. Habuit Judm Deatenus Citatos hac vlta; prout Bonorum de quibus res est a Sui Subdito pro dicta altedicta Triginta Ducatos florenos Polonicales emit, nullumq; Jus olim Thomae Joszczyńskiego adhuncce Bonorum habuit Juret dq; in instanti etadhuc Multis Judicijs Tandem quominus se se Compraehendi, Et Jus Stanislaus Joszczyńskiego actt impersoluendae decretae Trigintae florenorum Polonicalium Emptionis de Judem Citatos a praetensa Extraditione Eiusq; Bonorum liberi pronunciatum D.P.V.

Inter. Jnadvos Simonem Kanewskiego de Franciscum Woldanka in vicem Sengae Parentes suum Ignatium Titium Kanewskiego actt Citatt pedunc Judem Ignatium Kanewskiego suo et Parentum suor nme pttis. Et Jam Mariannam de Starzeńskie ejus Ignatii Kanewskiego Contem actt pedunc Mantuum suum Jacobum Kanewskiego et Evam Kanewską in vicem Sengae. Citt et actt per suum Mandatum suo et Conthi sui nme pttis. Judm Jnvitat partis actt contra partem Citatt suum ad Judicium edixit decidendo Controversijs partium inductis Exhibitis. Vtraq; partium esse inquisitores per utramq; partem ad sententia Jnvitat et Mandatum pro sequenda Judicij sui edocendam Cras et Dñi.

Inter. Josephum Catharinam de Leszyńskie primi actt Generi sui Kanewskiego Secundi ad presens vxoris J. Petri Sirdinskiego Contem, Sui vicem Sengae Parentem adoptionum et

Mathiae

Matrum atq; Matheum Kowalewski filium et Virginem
Actr. per D. Matheum Kowalewski filium ac Innocen
Klenkm. seu alias Actr. me pltr. Suum Martinum Cze-
rapinski Citatt per S. Paulum Sulkowski Etquoniam
meus Jacobus Brudzinski Citatt Plene in Tmo dies parat
Defendemare permittit Primo Superdoq; Citatt di-
sparere in Loco Solidmis Decag mta Sex flor Pol
ad sempstand Verbale Concedit permittitur Conde-
mnatio adquam publicand ad diker Mlis Judis
Publicand. Cum Comparu vero Causa presens
Suspenditur ad Convictionem dis parere J. C. Publicand
Inter Innoc Petrum Kirdinski et Catharinam de Czerapin-
skie mi Cencerges Actr per Suum Mathaum Kowale-
wski Innocen Klenkm. Jnoq; Thomam Petrum et
Martinum Czerapinskie Citt. mdiume per Suum
Paulum Sulkowski — Judicium Tmus Partis Actr
Cong Ptem Citatt pro Solvone rationg Debiti Suum
Ad Judicium Edictt decidend Controversiis partium
Omnibus Exauditis, Necessariam esse Ptem Compa-
rationem partium utrarumq; propter meliorem
Informationem Judicii Sui pro Sequenq; Judiciis
Suis. H.

Inter D. Jum Gregorium Zglenicki Actr pltr. Jum Bonifacium
Kotarski Burgrabium Cring Bolworicen Citt per S. Ande-
mum Rybarski Etquoniam Jus Matris Jankowski
Andreae Czechowski ab Ecclesiantonius seu alterius
Pmis Kaminski Tutor Citt Presens in Tmo die parat
Se Defendemare permittunt, Primo Superdoq; Citt
disparere Pte attentata Visitatio permittitur Conde-
mnatio adquam publicand ad diker Mlis Judis
Publicand. Cum Comparu vero Kotarski Suspen-
ditur Causa presens ad Convictionem disparere
Tmo Observand. Publicand.

Inter D. Thomam Horkowski Actr pltr Jum Vincentium Czacho-
ski Citt pltr Coram Judice pro Comparu Dr. Judex Tmus Actr Con
Citt pltr Solutionem Summa Mille Centum Quadrag. Ath.
Cl. Dt Juris ptiones Actr per Suum Citt Actr Asse
curat ad Parat Actiones Tmo Parato Defendemare
hac in Causa pro in Judicio Obtend ad Publicand earum ad Juris
Ptitutio Petendum Jurisperitum mentor recto Juramento Coram
Actr Officij Fls die 28 Mensis Junij Ao 1786 super

praescripta Summam Mille Quadringentor: Quadraginta fl. Pol. per
Cit. in rem Act. Assumpt. Regnitae Statuit Quatenus
Praeminatus G. Vincentius Czachowski Citatus Sum-
mam Eandem ~~una~~ Cum Mille Quadringentor: Quadraginta fl. Pol.
una Cum provisione ab Eadem provenien. Salvis Quie-
tationibus in Termino Solutionis Praefigendae per Cit.
producendae et per Act. Acceptandae Inter Cum Fl. Nat.
vitatis S. Joannis Bapt. Ao futuro 1791mo
ventura Coram Officio et Actis Pro sub Poena Ba-
nitionis In Casu Contraventionis Circa Mandatum
faciendae Publicandae Act. Solvat Porro In Subla-
tionem Condemnationis hac In Causa Die 19na
Mensis Aprilis Ao 1790 suo in Judicio ex Parte Actorum
Cit. obtentae et Publicatae Solvat Idem Cit. Poenam
Simplicem 14 MMPP. Act. pro Termino et sub Rigore
suprapositi Judicio vero suo per Medium In Instantia
sub Solito Rigore ex Regno Poenalium Extendendae
Enumerat Luita Poena Septem Marcarum Pol. Pti
in Termino et sub Rigore suprascripto Judicio vero suo in
Instantia praxi Juris Solvendae D. Rigore.
Inter Infidelem Gitman Markowicz Judaeum et Mercato-
rem Plocensem Actorem Pltr. Ftum ac Sptorem Matheum Kali-
nowski Incolam Plocensem Cit. per Gm Jacobum Umierzyski
Et Quoniam Famatus Michael Kubicki Infidelium
Lewek Lechlowicz et Judka Markowicz Judaeorum et
Mercatorum Gamblinensium Scriba proventualis ac Quiemet
Infideles Citati Pro in Termino Disparent et Se Conde-
mnare permittunt Proinde sup. Epiae Cit. Disparentiae Rne
Non Solutionis Summae Centum Nonaginta Duorum
Aureorum Hungr. et Flor. Septemdecem Pol. ex Majori
Summa pro Hordeo per Act. Cit. Disvendit Contra-
ctu Quordam Superrestantem una Cum provisione provenien-
tem per Mittitur Condemnatio ad quam Publicandae additur Mi-
tae aliarum Circumstantiarum Termino Comprehensa

nisterialis

ministerialis Judlis Cum Comparez Vero Causa
Praesens Suspenditur ad Convictionem Disparenz Fl.
Inter ~~Eum~~ ~~Antonium~~ Infidelem Marek ~~Salamonowicz~~ Publicatam
Propinationis Capitaneatus Plocz Arendatorem Act
pltr M. Stanislaum Kolitwicki Tribunum Sepraenz
Cit per Gm Valentinum Zdzkowski M. Ignatium
Oziecki Succamerarium Sae Rae Mtis Cit per
M. Felicem Gostkowski Coram Judicio suo Comparenz Ex
Judm Tmum Act Conz Cit p Solutione Summae Trigin
ta Septem Aureor Hung Et flor Septem Pol Suum
ad Judm Institut Decidendae Insistendae Annotatio in
in Kossi Die 29 July Ao 1787 Datuatae Manu
M Kolitwicki Subscriptae Summam Triginta Septem
Aureor Hung vel flor Septem Pol per Eundem M Kolitwicki Actori Asse
curandi agnoscenz etiam Comparenz Eiusdem Mci Kolitwicki Sta
tuit Quatenus Pars Citata ~~Summam Eundem Trigin~~
~~ta Septem Aureor Hung et flor Septem~~ seu potius Mons
Oziecki et Summis M Kolitwicki in Bonis Kossi
Haerz Summam Promissam Triginta Septem Aureor
Hung et flor Septem Pol in et pro festo ~~Vigilia~~ Festi
Vatis S. Joannis Baptae Ao futuro 1791mo Ven
tura Coram Officio et Actis Pp sub Poena Bnis In Ca
su Contraventionis Circa Mationem faciendae Publi
candae una Cum provisione ab Eadem Summa provenienz
solvat et Realiter Enumeret Luita Poena Septem
Marcar Pol Pti In Tmo et sub Rigore supra scrip
Judicio vero suo per Medium in Justam praxi Juris
solvendae D P V.
Inter Gm Laurentium Zochowski Dnum et H. Valentinum
Dict Brochocki Mtem Act per Dnum suo et H. Mtis Nne
pltr JM. Michaelem Lasocki Castellanicz Lanicienz Cona
riae Commissarium Civiliter Bellicum Pltus Plocz et Gm

Valentinum Rybicki Pbr Rorino ad ministrad eam Ed
ad per Jpm Paulum Culhoffi Judm Jnris per
Judicij Jris Injunctæ addactandi Testum Zachow
ae Reposituris ultimq Parti Jnquisitorum prior in anteri
ori Cadentia Lata Perspecta Diligenter Jurisperitq Ejus
Dcrio Jpi Zachowski ad Jnstantiam ipm addactionem
Testium prior in anteriori Cadentia ad ei Oblatu
ei ut ipse ad duxit Nerve Testes Jnis Zachowski Jdeo
Satisfecisse Eumq hac in parte Dclarat Pbris vero
ultimq Jnquisitorum reos suas Reponere Mandat Cumq
vi Eadem Pbr hasce suas Jnquisitiones Deposuerunt
Jdeo ad Lectionem Earu Judm Ante sit Quibus Le
ctis et Diligenter Examinatis Quoniam ex Ejus Jnquisi
tionibus Violentia per utrasq Pbr vicissim sibi Ex
Rationem tamen Sylvæ in Loco Controverso inter Bona
Ramutowo et Rorino Existere peracte apparend Ipse
vero Dislimitationis Ejus Pbr Rorino et Ramutowo Ca
sa per Decretum Judicij Jris Hoyi in Pcho in Jris
Commy Pbris Hoyi Die 18va Mcy Januarij Ao 1788
Celebrati Latum ob non Executionem primi Dcti
hasce Causam ad Campum Remittendo Denuo ad Jm.
Pallamentum Pbr Hoyi seu Ejus Ppsm Remissa Est
tit Condnq Judicij Jris aut Appi Curles Jrisdo
q in Ordine Ulteriorum et Jnquirendo Dispiciendq ex Eay
fundo Pulsatæ Est assignata Jdeo Judex et Causæ
Pbr ad Judm seu Ppsm Comte Pbre
Hoyi Condte et finali Ejus Dispositioni
Ramutowi Judicandæ Jnquisitores vero de
nuo obligallati Pbris in Instanti Expediuntur.

Inter Rdm Hilarium Zalesski actorem Jris Maiannam de
Zmijewskie de Rdm Adamum Zmijewski Rei Rdam Matrem
tum Hyacinthum Joannem Benedictum Helenam Jo
Stanislai Laskowski Conten seu Jnris dem Congis Apo
lonium Jellowicz Jpicum et Justinam Virgines Jurisdi

Pbris

filiis et filiae Chudzyńskie Cit per Gr Stanislaum Siebluski Judm Tmum ~~pti Decretum~~ Actu Cum Ptem Cit pro Solutione Summae Mille flr Pol Scro Mnli Per ob S. Adamum Chudzyński in Rem Act Dat et Subscro Ejus Act Solvi Assecuratae Summae Judm Edit Decidenae Insistenae Ejus Scro in Danisewo Die 23 Junij 1787mo Ao Datum per Suprascript ob Gm Adamum Chudzyński Cit Maritum et Parentem sup Pmissam Summam in Rem Act Dat et Subscro Statuit Quatenus Pars Citata Summam Eandem Mille flr Pol Scro Pallegat Assecurat una Cum Pcissione ab Eadem Pveniens Salvis tamen Quietationibus Jm Tmo Solutionis per Cit Jdicenae et per Actu Acceptanae Inet pro fra 2a Cpt Fm Nattis S. Joannis Baptae Ao futuro 1791mo Ventura Coram Officio et Actis Pfs sub Poena Bnis In Casu Contraventionis Circa Maonem faciendae Publicanae Solvat et Realiter Enumeret Lucta Poena Septem MMPol Pti In Jmo et Sub Riqua Supraposito Judicio vero suo per Medium in Instanae sub Solito Rigore ex Regro Penali Extendenae Praxi Juris Solvenae D. P. V.

Inter Gnosos Benedictum Rzeszotarski et Magdalenam Gosicka Inicem Conges Act per Eandem Maritum suo et Contis suae nne pltm Gm Petrum Gosicki Cit per Gm Joannem Szczepkowski Tenen Comparens a Gro Gosicki Sufficientius Inscribere Comparitionem Idq in Instanae arbitratur Et Quoniam non Inscribit Jmo suum Gnatem Condemnare pmittit Jmde Super Eodem Cit Disparens in Causa Solutionis Dotis de Bonis Paternis et Maternis Actricem Concernens ac Aliar

Circumstantiarum Tmo Comprehensarum Permittitur
Condemnatio ad quam Publicanus additur Mlis
Judlis

Publicatum

Inter GG. Albertum Parentem et Josephum filium Rzepo
tarskie Actor et Cit per Eum filium suo et Parentis sui nne
pltr. GG. Adamum et Sophiam de Bzbnowskie Jnis
cem Conges Rzepotarskie Cit et Act per Maritum suo
et Contis suae nne pltr Tmos utrasq Ptium suum
ad Judm Vicissim sibi Edit Deidenus necessariam
Esse Inquisitionem ad Contenta Trium et Proonum
Eadem Partium tam in probationem qu Emendationem
in Sequens Judicijs suis Eadem Censet Tl
Inter Gm Laurentium Czachowski Act pltr Et Gnos
ses ac Lucam Pelki Mariannam de Bromirskie Jnisem Conges
Cit per Maritum suo et Contis suae nne pltr
Judm Tmum Act Cons Cittos pro solutione Summae
Quadringentorum flor Pol Suum ad Judm Institut
Deidenus Insistens Sero Mnli in Mlice Die 4ta
Julij Ao 1787 Datuato per Cit in Rem Act sup
premissam Summam Dat et subscripto Statuit Qua
tenus Suprascripti Citi Summam mentionatam Qua
dringentorum flor Pol una Cum pcissione proveniens
Salvis tamen Quietationibus in Tmo solutionis per
Cit producens et per Act Acceptans in et pro fra Dda
Ante fm Nattis S. Joannis Baptistae Ao Deo
dante futuro 1791mo Ventura Coram Officio
et Actis Jlis sub Poena Bnis In Casu Contraven
tionis Circa Mationem faciens Publicans solvat
et Realiter Enumeret Luita Poena Septem Mar
cas Pol Pti In Tmo et sub Rigore suprascrito In
dicio vero suo per medium In Instan sub Distincto
Rigore et Regio Poenalium Extendendo Praxi Juris
Cit solvenda Decreti Jlis Vigore

Inter

Inter JM. Ignatium Rosciszewski Pocillatorem Raciąsi
cz ac Commissarium Civiliter Militarem Terrae Vis
sogr. Dnum atq N. Casimir Puszczynski Ord. Ra
czyno administratorem Act. pltr. Et Quoniam JM.
Paulus Kaddubowski Judicia Trnis Vissogr. Ejusdem
Terrae Commissarius Civiliter Militaris Dnus nec
non Gsi Ludovicus Nnum Koslarzewski et Modrzyn
ski administratores Citati Rs in Trno Dispa
rent et se Condemnare permittunt proinde super
Ejusd. Cit. Disparez ~~Rne~~ In Causa per Trnos
ad Judm Officij Rs et Pte Act. Cz Cit. Edit
et Coram Actis Rs Rgnitis Proventa Con
demnationum Trinar. et Trnis Propostere Edit
in Judicijs Trbus Ciechanz in Sochocin in Ca
dentia proxime Praeterita Celebrat. ut Actus Act. obtentionis in
Loco Cassationis Eadem met Trinar. Condemnatio
num per Cit. super Act. obtent. ac Decernenz Pe
nalitatis pro procuratione Eorum permittitur Con
demnatio ad qm Publicanz additur Mlis Judlis
Publicat.

Inter Gm Ambrosium Rosthowski Act. pltr. Et Quoni
am G. Franciscus Czaplinski Cit. Rs in Trno Dispa
ret et se Condemnare permittit proinde super Eorum
Cit. Disparez Sane non solutionis Quotae Decer
Aureae Hanz pro Equo a se Act. Modo Licitat. Ave
pto Debit. Cum pissione proveniez permittitur
Condemnatio ad qm Publicanz additur Mlis Judlis
Publicatum

Inter Gm Franciscum Chrusinski Act. pltr. Gm Franci
scum Jaroszewski Cit. pltr. Judm Trnum Act. Cz Cit. su
um ad Judm Institut. Decidenz Necessariam Esse

Inquisitionem ad Contenta Vni & Provnum Act
tam in probationem qm Emendationem in Seqnt
Judicijs suis Eduenq adinvenit &c.
Inter Ill. Josephum Mączewski et Catharinam de Wolskie primi et
G. Stanislai Dziarski Adi ad praesens voti Juricem Cenges Act per
Maritum suo et Centes suae nne pller Jm Petrum Dobrski Cit
per G. Thomam Kowalewski Comparens Citationem Parti Actoreae
cum Partem Citam pro Solutione Summae Mille Ducentorum Se-
ptuaginta quatuor flor Polon Actis Officij praesens Die 28 Mensis
Junij Ao 1784. per Jm Petrum Dobrski Cittum Modernae Actrici
Gnosae de Wolskie ad praesens Mączewska Actrici super Sortibus
bonorum Dobrski expendenda Provisione inserere suum ad
Jndm editam Decidendo Insistendo Inscriptioni Eidem Statuit
Jndm quatenus Idem Cittus Summam praemissam Mille Ducen-
torum Septuaginta quatuor flor Polon una cum Provisione
ab Eadem provenienti ab ~~Actis~~ Ultima quietatione retenta per
quinq a Centum Computata in et pro Festo Nattis S. Joannis
Baptistae in Ao futuro 1791. Venturo Coram Officio et Acti
Officij praesens sub Poena Bonis in Casu Contraventionis circa
Mandatum in Ibidem faciendae Publicandae Parti Actoreae praedic-
tamen Summae Originalis in bonis mundis et liberis pro
videnda Securitate Sobrad Lacta Pana Septem Marcarum
Polon Parti in Termino et sub Rigore suprascripto Judicio quoque
suo Ibidem in instanti praxi Juris solvendae D.R.
Inter Ill. Petrum Josicki et Annam de Bebnowskie Juricem Cen-
ges tum Ludovicum Kasicki Tamulum Act per Eundem Jm
Petrum Josicki suo et suprascripto Act nne pller. Jm Ludovi-
cum Albertum ac Martiannam de Sikorskie Cenges et Bene-
dictum atq Magdalenam de Josickie Cenges Parentes et
Agnethem Filiam Virginem innuptam necnon Magdale-
nam

nam G. Joannis Siemiątkowski Centem Rzeszotarskie ac Eun-
demmed Maritum, Agnetem Lugowska et G. Stanislai
Sikorski Rl. Viduam Cittos per Eosdem Gnosos Ludericum et
Albertum Rzeszotarskie suis et suprascrit Cittad nnibus
pller. Citationem Partis Actoreae eorum Partem Cittam Respe-
ctu Attentatae Violentiae suum ad Judm editam Decidendae
necessariam esse Inquisitionem ad Contentu Terms et Protestat-
onum per Partes Utrasq tam in Deductionem quam emun-
dationem ab Objicti educendae Zl.

Inter Jnf. March Salamonowicz Propinationis Capitaneatus Plocensis
Arendatorem Act pller. et quoniam Infidelis Jich Slamowicz
Tabernae in bonis Lukoszyno sitae Arendator Citt. Pzeq in Terms
disparet et se Condemnare permittit, inde super Eodem Citto
disparere Ratione non Solutionis Summae Triginta Aure-
orum Lung. Scripto Assecuratae cum Provisione provenien-
permittit Condemnat, ad quam Publicanda addit Mlis
Judlis

Publicatum

Inter Eund. Act ut supra pller. G. Joannem Dzudzic Koslowski
Cittum per G. Thomam Krzinski tandem de Consensu Par-
tium recitat Causa praesens ad Sequens Zl.

Inter Eses Vincentium Czachowski Thomam Malisewski Dominum
atq L. Gasparum G. Malisewski Subditum Act et Citt per Eun-
dem Vincentium Czachowski suo et suprascrit Act et Cittad
nne pller. G. Antonium Krasniewski Cit et Act pller. Compa-
rentes Citationes partium in mutuis Actoratibus et Reatibus
respectu Attentatae Violentiae suum ad Judm edit Decidendae
necessariam esse Inquisitionem per Partes Utrasq tam in
Deductionem quam emundationem ad Contentu Terms In se-
quens Judicii suis educendae Zl.

Inter Gl. Antonium Joannem Thomam et Sophiam Virginem

minuta

nuptam Fratres et Sororem inter se Germanos Krasnieuskie
Act per Eund. G. Antonium Krasnieuski suo et supra serv.
Act nne pller. G. Hyacinthum Dąbrowski Cittum pller.
Citationem Partis Actoreae eorum Partem Cittam pro extradictione Do
cumentorum rerum Inventariorum ac Supellectilis Domesti
cae fatis od. G. Brigittae Jarocka Act Matris Epiae Citti
Centu Derelict suum ad Judm edit Dicendo Controversiis
Partium exauditis necessariam esse Conscriptionem Regestri
Eiusdem rerum ac Inventarii tum Supellectilis Domesticae
per Partem Cittam post praedictam G. Jarocka derelict
per Partem Cittam subsequenter pro sequenti Judiciorum
suarum cadentia subsequenter Arbitratur postquam conscri
ptionem Regestri praedicti subsecutam vel non Judm de
cernit id quod Juris erit Etc.
Inter Eosdem Act ut supra ac per Eund. ut supra pller. G. Hya
cinthum Dąbrowski Cit pller G. Franciscum Klenicuski
Cit per G. Stanislaum Sieklucki Comparens Terminum
Actor eorum Cittos pro Solutione Summae Sexcentorum Quin
quaginta flor Polon per Cittum G. Dąbrowski od. G. Brigittae
Jarocka Act Matri Actis Officij praesens Die 23. Mensis Ju
nij Ao 1781. superbenis Zbyszyno Reszki Inscriptae Act vi
Juris Naturae Concurrens suum ad Judm edit Dicendo Insi
stendo Inscriptioni Eidem Statuit Judm quatenus Idem Cittus
G. Hyacinthus Dąbrowski Summam praetactam Sexcento
rum quinquaginta flor Polon una cum Pensione ab Eadem
a fatis praedictae G. Jarocka provenientem per Quinque a Centum
computata in et pro Festo Nativitatis S. Joannis Baptistae
in Ao futuro 1791. Venturo Coram Officio et Actis Officij
sui sub Poena Bannii in Casu Contraventionis circa
Mandatum in Ibidem faciendo Publicanda Actoribus Solvat
Lucta poena Septem Marcarum Polon Parti in Termino

et

et sub Rigore supraseri Judicio quoq suo Tolus in instan
ti praxi Juris solvendi. DSW

Inter G. Stanislaum Zybinski ~~atq Sylvestrum Civitatem~~ Act
et Cit per ~~Eundem~~ Stanislaum pller JM. Capitaneum Mlicki
Castellanum Supreme Cr. Lacti Stanislai Equitem Dnu
tum G. Stanislaum Bębnowski Economum atq Mar
tinum Grabinski Scribam proventualem nunc Lt.
Sylvestrum Adamiak Civitatem Cit et Act per Eundem
G. Grabinski suo et aliorum Cit et Act nnis pller Termis
Partium respectu Attentatae Violentiae suum ad Judm edit
Decidendo necessariam esse Inquisitionem per Partes Utriusq
tam in deductionem quam emundationem ad Contentum Ter
minorum in sequenti Judicij suis educendi Zl.

Inter Gres Felicianum et Theresiam de Bromirskie Juicem Cengos
Parentes Bartholomaeum et Mathiam Filios Brudzien
skie Act et Cit per G. Felicianum Brudzienski Cit suo et Aliorum
Act et Citatorum nnis pller G. Mathiam Radominski Cit pller Gres An
dream Strusinski Paulum Bębnowski et Josephatam de
Kowalewskie Cengos ac Antonium Zglenicki Minorennem
Cyprianum Krasinski et Margaretham Sulinska Cengos
Gasparum et Elisabethem de Szesickie Cengos Parentes
Joannem Bartholomaeum et Mariannam Filios et
Filias Bedorskie Cit et Act per Gm Cyprianum Krasinski
suo et Supraseri Cit et Act nnibus pller Termis Partium
respectu ademptorum funderum disaratorum metad. ac Atten
tatae Violentiae suum ad Judm edit Decidendo necessari
am esse Condescensionem Judicij sui Aud. Gr. Pauli Sulko
wski et Thomae Kowalewski loci praesentis Burgrabiorum
Captata tempore ad Fundum bonorum Węgrzynowo adinvenit
Quod Judm sive In Burgrabij Aud. Unus M. Judex vel
Burgrabius ~~Condescensionem~~ factae tempestive de Adver
tu sui

to sui Accusatione condescensurus de ademptione fundorum
disoratione metad lunetisq violentijs injurijs Damnis
inquirit investigabit Inquisitiones juratorias expedi
et Juramenta pro Opportunitate negotij excipiet fun-
dos ademptos parti injuriatae restituet, poenas super
quo interierit extendet. Termos praefigit Rigores annectet
totamq Eandem Causam ad Contentu Terminorum et Protes-
tationum partium finaliter decidet, Dispudicabit et mode-
rabit Cupis vel quod Decisioni Partes parere acquie-
scere ac Judicato Obedire sub Poena Bannis illo in Ter-
mino Condescensionis super parte Contraventionis Publicanae
debebunt ac tenebunt Lucta Poena Septem Marcas Polon.
Parti per Partem Compensandae judicio quoq suo totidem
in Instanti praxi juris solvendae Pro quo Condescensio-
nis Termino Partes quas Voluerint et negotium poposce-
rit Adeitent Adeitandae Simili sub Rigore Compareant
et Judicatum patiantur DPV.
Inter M. Ludovicum Lempicki Enciferiae Lucociensis Act. pller.
JM. Petrum Bonkowski Vexilliferiae Raciąziensis Commissionis
Circiter Bellicae ~~Commiss~~ Pltus Plocensis Commissariatus
Cittum per E. Leonardum Czmielowski Terminum per Rei-
ctionem Causae praesens Conservatum Decidendo Insistendo
Scripto Manuali de Dato Ejus Varsaviae Die 15 Mensis
Octobris Ao 1788. per Eundem JM. Bonkowski Cittum in eam
Act. Super Summam Sexaginta Aureorum Lungaricarum
Dato Statuit Judicium Quatenus Idem Cittus Summam prae-
missam Sexaginta Aureorum Lungaricarum in et pro Tertia
Secunda post Decanum Conductum Paschae in Ao Futuro 1791.
Venturus Coram Officio et Actis Officij sui sub Poena
Bannis in Casu Contraventionis circa Mandatum in Sbiae
faciendae

faciendam Publicandae una cum Provisione ab Eadem ab Actu
scripti ad Terminum Solutioni praefigendae provenienda
per Quinque a Centum computata Actori solvat Lui
to Poena Septem Marcas Polonae Parti in Termino
et sub Rigore suprascripto Judicio quoque suo Tolidem
in Instanti praxi Juris Solvendae.

Inter Jm Ignatium Junosza Roscisewski Pocillatoriae Raciąziensis ac Ter
rae Vissogrodiensis Commissarium Civiliter Bellicum Actorem pller. N. 2.
Jm Paulum Kadłubowski ~~Subp~~ Judicii Terrae Vissogrodiensis
Commissarium Civiliter Bellicum Terrae Vissogrodiensis Cit
per Jm Thomam Kowalewski teneri ~~f. kow~~ Comparentem Jm. Assicat
~~Kowal~~ Kadłubowski sufficientius inscribere comparitionem
et quoniam non inscribit quinimo Jm Principalem su
um Condemnare permittit proinde super Eodem Citto dis
parere ratione non Comparitionis Memorialis circumscri
ptionem Actorem in se continere decernendaeque poenalitatis pro
circumscriptione et ejus eliminatione ac Aliam circum
stantiam permittit Condemnat ad quam Publicandam addi
tur Mlis Judlis Publicatum

Inter J. Casimirum Puszczynski Actorem pller. Jm Paulum Kadłu
bowski Judicii Terrae Vissogrodiensis ac Commissarium Civi N. 4.
liter Bellicum Cit per Jm Thomam Kowalewski teneri
Comparentem Jm Kadłubowski sufficientius inscribere Comparitio Assicat
nem et quoniam non inscribit quinimo suum Principa
lem condemnare permittit proinde super Eodem Citto
disparere Ratione Actoris Teneris literis Memorialis
ad Commissionem Civilico Bellicam Terrae Vissogrodiensis
directis circumscriptionis earundemque literarum ex Actis
decernendae eliminationis ac poenae irrogationis permittitur
Condemnatio ad quam Publicandam addit Mlis Judlis Publicat

Inter Jnesem Josephum Woyciechowski et agatham de Karwowskie Stri
mi d. Simonis Karwowski ad approbandum coti Juicem Cingo Act et
Cid exquidem Centem in aplm manti pller. Jnr Alexandrum et Jose
phum Karwowskie Cit et eor pro. Alexandrum Karwowski suo et
Tratis sui nne pller. Company Terminum per Sentencias Decun
Judicij sui in pjuncte Compertationis Documenta nitet mediana
Partes p multa Curo Conservatum Deuidendo teneri Eandem Partem
ad Obloquentiam superadit Decri Documenta pdict Jnicem
Communicare et super realem eorundem compertationem Juramen
to explere. Ido in medianti exquisitam ni vata facta Sententia D.
Decij sui Pan aliena Documenta ad Causam pnty pertinentia
Per Summarium Cancra idelicet Jt. Woyciechowsky Compertando
et Parte Alia Communicando ac super realia eorundem Com
pertationem J. Woyciechowski Manibus Juramentum explevit Jan
vero Alti Annis et Citatus nempe Jt Karwowsky Documenta
eum in regnum Cadentia Compertare effugit ideo vata facta de
ad Astructum Jt. Woyciechowskich declarado ea Documenta
ad pdcm Compertatu et per Jt. Karwowskie in regnum Cadentia
"Cadentia" Tunc
compertandis" in Lag regnum Cadentia accolvendo declarat Cl.
Jnter. M. Michaelem Cichowski Vexillifenum Terre Dobrzyniens ad per
J. Jacobum Cinierzyski Jnt Woltr Pelionem atq Stanislaum ad
Jnt Zygmt Pelionis Judaos Dbrzyn Citat per. Dantum Sallegi
Comparens Terminum audiendi eum Dni et Sabitione quotar eorum
Ad Judm ad. Decidendo Controversij Dantum audiri necessari
am esse Personalem Compantionem Jnfidelis Wolfi ac Succes
Jnt Zygmt propter multiplicem Judicii sui informationem per
regnum Judicium, quod Cadentia subregnum ad in venit Cl.
Jnter. Stanislaum Rzeszewski Dnum et. Nicolaum de bona Milicz de
Subditum ad per Eund Rzeszotarski Dnum suu et Subditi sui nne
pller m m Josephum Jaroszki Decretus Jnr Colonellum Stypendiarium
Prædpti Cameranium Terrem Dbrzyn nec non Josephum ac alte
rius nris Smogorzewski Vicerennem Sochum Terre Buthowo Jud
ordem tum J. Leonardum Chmielewski Dbrz Cit per Dantem Jn
Damus Certum tenutarium Descriptum Dnis tum Al. Matthi
am Subditum ac Joannem Lempartum Cittis per Eund J. Leonar
dum Chmielewski suu et exprazerid Citatum nne pller. Compa
rentibus

sentibus Terminum Partis Actoreæ cum Partem Istam respectu attenta
tarum violentiad ac aliàs circumstantiad suum ad Judicem Dñi Dei
dendo necessariam esse Jurisdictionem ad sententiã Termi et Protesta
rum per Partes utrasq; tam in Deductionem quam emendationem
ad Objecta in seguens Judicij sui euent Elapsed Ll.

Inde P. Josephum de Zglenicki ad plen. Dñi Rendon Rechum Audientiæ Cancellariæ Sacræ Regiæ Majestatis Assessorem Judicem tum P. Lucam Borowski adhuc Notarium Andream Borowski Paulum Czachowski Petrum Witucki Thadeum Madalowski Ignatium Borowski Wenceslaum Czachowski Sebastianum nec non R. Josephum Stefanski Ejus Curatorem Dobrowolski et Joannem Jaland Actor per P. Lucam Borowski cum et Supra citato Dñi Rei plen. giudicato ratum P. Ignatij cum P. Josephum Dobrowolski Joannem Jaland pro Clementi Jastonski Libellos tum H. Stanislaum Wasowski Sylva Czachowski Testis Decem de Termino et Contento reguisitos non Decl. unde Citatis Judex adjecens quantenus cum Reliquis autem Citatis causam prosequi pleb in precentibus Terminum Partis Actoreæ cum Partem Istam respectu Attentata violentiæ ac aliàs circumstantiæ suum ad Judicem Dñi Deum dendo necessariam esse Jurisdictionem ad Sententiã Termi et Protestationis per Partes utrasq; tam in Deductionem quam emendationem et Objecta in seguens Judicij sui euent ut sed Ll.

Inter P. Adrianum de Bilowski Albini nuptum P. Adami Zuchowski Pleb. Patrem Casimirum Zuchowski Filium Thomam Lotkowski et Katharinam Matrem Casimirum Zuchowski Filium Thomam Lotkowski et Katharinam de Lotkowskie P. Martini Lotkowski Juniorem Conjugem adjunctis Filium Katharinam de Lotkowskie P. Martini Kowalowski Pleb. Actricem P. Franciscum Zuchowski suis Assignandi Testibus pleb. pro Alberto et Annam de Balanowskie Juniorem Conjugem Parentes Catharinam Elinam et Salomeam Virgines minorennes Filias et Filij Matthiam et Stephanum de Czepowantki Juniorem Conjugem Parentes Bartholomeum et Petronellam Virginem minorennes Filiam et Filium Pauli Josephum de Zglenicki P. Ignatij Filium Pleb. Patrem et Mariannam Lotowska Virginem minorennem Filiam Albertum Zglenicki P. pro P. Josephum Generosi Conjugem Reum et Reliquos et Actorati Partis adjecens Citatis in causa Ludendi Causæ reputata Attentata violentia per Actricem Damna cum Partem adjecens Actoream Judicem Terminum Plenij instituta et Judicem Judicij Termino Plenij in Sepre die 18. Mensis Octobris ad quem Citatos pro

pariete

finalis decende Inquisitionis Jacobi Pro Curiam hanc non sufficere
Cives declarat quatenus Tandem ad Judicium Leges pro
Dissentus Remittit Judicant &c.

Inter Ex Martianum primi et P. Alberti Grudowski Ultimi pupillus
P. Josephi Malinski Civis Mariti Magdalenam P. Adami Kowalski
Rel. Inter Relictam P. Josephi Pilichowski Tibi ad
pe P. Adamum Kowalewski tum Justinam Clamsha P. Josephi
Officii Conter ad pe Eundem P. Ademum Kowalewski Jasmin
Plenipo P. Justinam Sacrigenia. P. Valentini Dzierzanowski
Conter ad pe P. Joannem Kramiewski nom. Joannem et
Ignatium Clamsha Tibunid Solitum Citter et P. Jacobum Civis
Inscripti Comparat Cornicum Partis Actrid ad Partes Citt requat
Catradictorii rerum mobilium Inventarid Tui Solitudinis Summod
Fact. et P. Helenæ de Keyserine Ultimi voto Clamsha Derelict
Jacobum ad Judicium Dni Dni Deinde Necessariam esse Condescensionem ad
Eundum Generum Capitis Judicij Dni Antonii Carli Kurowski
et Adami Jerthowski Civis Cracov Burgrabiorum Capitaneo tempore
Feria de Advocati cum Competive Facienda ad validandum multos Partium
Amycos Conducendum advivenit Ad Judicium sive P. Burgrabij
Ad unum Ne Judicia ad Burgrabios Condescensum Computationis
Juramentis Documentorum Causam Jure Ordinem Decidendi Superiora
in Computationis Jurationis Comprobationis Inquisitionis Jurationis
Portatis Rerum Inventarij Summis Assensorij Fabis et Relictæ
P. Helenæ de Keyserine Clamsha Derelict Requirit Invocatis Jacobi
Inquisitionis Jurationis et Officiales Debent Expedit, ac Inventarii
Summas Actionis quæ post Ingressionem Dni de Keyserine Clam
sha Derelict Considerabunt Equaliter Secundum Jus Naturæ Ad
Cedet ~~Cives Jus~~ Juramento Officiositate negotij Cui Judicium
et Jigit Legis Annuet Stating Bene Causam ad Contenta
Causæ et Documenta finalis Cedet Disputicabit Considerabit
Legis vel quatenus Decisionis Partes parere Requisivere ad Judicato
Cedit sub Pœna Pactis illis Citem Condescensionis supra
Pœnæ Contravenire Publicanæ Debebunt ac Tenebunt Curia Pœna
Septem Marcis Polon Parti per Partem Competentes Judicio quo
Quæ Causa Citis in Instanti præsci Juris debent Longus in

Descensionis

descensionis eorum Partes quas Voluerint ex negotium proponendi ad
idem adeitand. similiter aut Regni comparand. et prædictum Patri
ant. &c.V.

Item. Sigismundum Dzielski Dominum terr. pr. Smul Ostmanowski
ad pr. Iuris Jos. Ostmanowski eius et Dñi sui nom. pller. Jo Alber
tum Dulowski &c pro D. Valentinum Dzialowski Comparuit Sigmund
ex parte J. Dulowski cui J. Dzielski Dnus et pr. Smul ad Judi
cium Terr. Plocens. pro eius Iudicij negotio intentato Statut. proxi
dubis in Libris Dñi Ord. mensis Octob. ad proxi Iudicij Dni Cancel
proxi non subscripse &c Judicij eius Decisiva Dulcrad qui dimissa Cau
dem ad Judicium Terr. Plocens. proxij discussius ubi est expta
remitti Judicando &c.

Item. Laurentium Dzielski ad pller. J. Joannem Prudowieuski Actum
pller. Comparuit Dominus ad cuius Ad. pr. Statutis de L. Lecti Adal
bertus Prudowski Mlis asserit quo pend. Dominalis Causa Judicij eius die
Decima tertia mensis Aprilis ad proxi inter eundem Partes pro
tunc est citatus suum ad Judicium Dñi Dilucidandi Instrumenti Causa
supradicti. Actu exarato Statuit Judicium quatenus Dnus Actor
Datum L. Petrum Prudowski Mlis ab Actu proxi non exhibuit
Regium in ad futurum 1795 Statuit ad Cancellariam Officij proxi quem Statu
tum Regis Exigentia per Mlis quemlibet a parte actoris Condu
cendum actigandum esse determinavit. Factumque est Citatio emisso
ab Dno Judice in Casu Contravenientis circa Mandatum in Scri
dem faciendi Publicandi &c.V.

Item. Josephum Pusiewski ad pller. Mr. Bartholomeum Zakrze
wski Vexillifer. ad proxi Dñi Romam Zakrzewski
Comparuit Dominus ad cuius Actum pr. Salutis de Simone Dzien
Aurici Hungarici ad tum Actis Civium Manda Soltz ad Judicij eius
Die 27. Mensis Aprilis ad proxi Actoris ad prosecutis causam ad Judi
cium ad diudendo Instruendo Eidem ad Statuit Judicium Quatenus
Supradictus Mr. Zakrzewski Citatus Summam promissam Decem
Aureorum Hungaricad reducitam Civium Manda Soltz unacum
citatione ab Actis Decisi supradicti Judicij cui proxime in Ordi
Festo Natali S. Joannis Baptistæ in ad futurum 1795 Vent.

ra Coram Officio et actis Officij sui sub Poena Bannis in Casu Contraven-
tionis circa Mandatum in Ibid faciendam Publicandae Solvat, Nihil
ominus tam in Eius Lucitae quam pro Contraventione Decreti Pe-
nam Simplicem Quatuordecim Marcarum Polon. Parti in
Termino et sub Regere supraseno Judicio quoque suo Eamdem
Marcarum per medium in instanti praesentis Juris enumerat.
Inter Generosos Antonium Elisabethem et Josephatam tum Martinum
et Josephum Fratres inter se Germanos Lamparskie ac Theophi-
lam de Lamparskie G. Francisci Dobrzenicki Centen seu
Juricen Cenzus Franciscam Virginem Adultam atque Agne-
them G. Mathei Zmijewski Centen Lamparskie seu
utrosque Cenzus Salomeam de Gizinskie G. Francisci Herzyo-
ski Centen seu potius Juricen Cenzus Ad per G. Paulum
Sulkowski Juserum Plenten MM. Michaelem Adamum
Bini nnus Bagiewski Subjudicandam Zawskiego Jose-
phum Mostowski Venatorem Raciąziensem Paulum Ro-
ciszewski Pocillatorem Ciechanoviensem Ad per G. Leonardum
Chmielewski Et quoniam M. Deodatus Mostowski Judi-
cis Terris Zawskiego Litteras praesentes in Termino dispensat et ex-
cendemnare permittit proinde super Eidem Litt. dispensatione
Ratione non Solutionis Summae Sexcentae Quinquaginta
Zyn per Od G. Elisabethem Kosinska G. Joannis Lam-
parski Centen Ad Aciam et Proaciam mu Stanislaus
Mostowski in Obligationem Sortis Bonae Grabienica
expositae cum Provisione ad Alterum tantum Accreta pro-
venientem permittit Condemnat ad quam Publicandae Addit
Mlis Judlis Publicatum
Inter M. Benedictum Trzcinski Ensifer Dobrzenicki Ad per G. Thomam Trzcinski et
quoniam G. Jacobus Kowalewski Ad praesentes in Termino dispensat et ex Condemnare
permittit proinde super Eidem Litt. Ratione non Solutionis Summae No-
vendecim Accreta hunc pro binis equis erepti provenientem decernitur
condemnat ad quam Publicandae Addit Mlis Judlis Publicatum

Inter J.M. Petrum Arg.lowski Commissarium Cui liter Bellicum Terre Justin. Commissionis Thesaur. Regij ex. ex parte Paulam Sulkowski J.A. Andream Joannem Siecinski Decanum Vitl. ex. Procuratorem Subposcentem ex. et ex. ac Judicem ex parte J. Josephum Mielki J. Franciscum Biatynowski ex. ex parte Combinatis Advocatibus et reabus Pbus Experimentum injungi, in Experimentatus ad Advocatum J.A. Andr. Siecinski cong. J.M. Arg.lowski Justitiae Generi Jura J.A. Siecinski docere Pbum ex. de Debitis Contentis Cons. sue et quoniam non docet pinde libera Mando Quz ad presens praetiat. ad Advocatum vero J.M. Arg.lowski cong. J.A. Siecinski Procuratorem Causam prosequi Jubet, in prosequend. Mandat per Actores Decanum Judicij sui Jurisdictionem reposition. Inquisitionum Inter Modernas Pbs promulgatum Conservat. Decidend. Judicand. Decis Ex. Generi Pbs citatq. reponere Inquisitiones suas hac in Causa in Antonini Judicio sub Cadentia Pbutas in instanti mandat et quoniam Easq. Inquisitiones in bonis Posthalis Brzigl. latas reposuerunt et ex Eisq. Judicat. pferri Exposcunt pinde valvis. tione in Commissis declarata Controversijs Pbum pbis Judicis Examinatis ad Lectionem harumce Inquisitionum Judex se se Contulit quibus lectis et per singula puncta diligenter tractatis tum cum Alijs Pbationibus per Pbs reposit. Comprontatis quandoquidem ex hisce Inquisitionibus sufficienter et plenarie Judicio suo deducitur Quod Franciscum Lis Joannis Kaszuba Parentem s. de quo res. in Judicio suo certificat Personam liberam in laboribus per subditos bonor. vota Pacrynska Exercitum imposit cum Dna Hedvigi bonor. vota Pacrynska subdita Nativa Matrimonij vota rumisse, Nuptias Eius heredem bonor. vota more solito perficisse Omne Juramen subditis tibi Convectum sibi datum ab aula per Eund. Quod haniverum habuisse, cum Dna Dna Hedvigi bonorum vota Pacrynska subdita memoratum laborosum Joannem edocente Testimonio ex libris metricis Baptisator Ecclesiae Pacrens die sexta Mensis Julij Anni 1789 Extradita manu Patris Theodori Lewinowski Vicarij Pacrens. subscripti et sigillo munita plificatum esse pdictus quoq. Dns Franciscus et Hedvigim Conges in bonis vota Pacrynska genitus alijs liberis Feminei sexus subditis bonor. vota Pacrynska Nuptias accubuisse Modernum vero Dnum Joannem vocitatum Kaszuba ante aliquot annos de bonis vota Pacrynska pprioq. suo fundo in quo educatus et enutritus fuerat emigrasse in Pbi Pacrens Pbiens declarando se pro libero Persona hue et illue discedere, existendoq. in bonis Knapowo in Parochia Pbi Pacrens.

citis cui nomen Lia Magdalena Stankowna Sanctuarij Probostereensis subdita Jn
ao 1784to die 12. mensis Novembris J. pro Testimonium ex libris copulatorum die
secunda Junii ao 1789no per JAR Sacerdotem Ejus Ecclesie Ejus & Parochialis Probostere
ien Praepositum exhibitum et manu Ejus subscriptum et sigillo Ecclesie munitum
repositum edipiens, matrimonium contraxisse post contractum hoc matrimo
nium ex bonis Probostereensis de Bona wola Paczynska Jter venisse
in Oppidum Jgbm per Milites infestatum esse curaq. J. Coderasti
Praedicta de bonis wola Probosterien de manibus militum eliberatum
esse, Spatio trium Annorum in bonis wola Paczynska apud Litur Joannem
Cleanum servitia objisse, agnoscendoq se esse subditum Jpsius Jurisdi
tionem in recuperanda sui ex bonis Probostereensis Consorte ab
aula expetijsse finibus apud Laborosum Joannem Servitijs
Jterum ad Bona Probostereensia ad sui Consortem venisse et
Jbidem aliquo temporis interstitio exercendi munus operarij
nullam tenendo Economicam subditi Sanctuarij Commo
rasse ad externum annos quinq retro positis pedibus ad Bona
wola Paczynska advenisse et ut Pars adversa agnovit in hisce
Bonis wola Paczynska exstitisse Considerata itaque supradicta
Jnquisitionum tenore quoniam L. Stanislaus Lis Joannis Parens per
Contractum cum subdita Bonorum wola Paczynska Nativa matri
monium subditatum mente Legis assumpsisse probatur per
Consequens et L. Joannes de quo res est Ejus filius in Bonis
ducatus et enutritus Conditionem sua Parentum sequi Comperit
Jdeo Jpse L. Joannes vocatus Kapruba pro vero et Jndubitato Jncolâ
Archiepiscopalis bonorum wola heredis subdito agnito et declarato fundoq Bono
wola Annexo Jbidq manendi declarat quia vero Consortis Legis sequitur
Conditionem manifesti Jdeo et supradictam L. Magdalenam Stankowna de San
ctuario Probostereensi pro subdita Jncolâ Archiepiscopalis Bonorum wola heredis determi
nat et statuit Qualenus JAR. Sacerdos Praepositus Probostereensis tales dictam
L. Magdalenam Stankowna L. Joannis Kapruba sortem in et pro Xenio 2da
post Jus Circumcisionis hujusmodi in ao futuro 1791 ventura cum alium libe
ris cum Jpso L. Joanne suo manito procreatis ac omni Jpsi proprietate ad sanctuarium
officium delegare tunc et Jpso Archiepiscopalis cive Ejus Clerici existat facultas est
et licitum omissa tab Lana Pusio in casu contravencionis circa maneres in Jbid.
faciendi Culpiam Quo in Nos Archiepiscopalis Regens Commissionis Thesaur
Qui et Reipsa JAR. Sacerdos Praepositus Probostereensis pro taxa supradicta
L. Magdalene Marcas quinquaginta tum pro expensis nuptialibus
Florenos Polonicos triginta sub simili Rigore emunerat. Quo vero
spectat pretensam bonificationem Parentis Laborosi viqui
Subditatus Jdicti Laboris Joannis nunc primum per Jnquisi
tiones Editas Comitum Jdeo non posse Jpsum Archiepiscopalis su
pradictam bonificationem Parentis laborosi extendere arbitratur Dnus Rigore

Inter Gnosum Adamum Mieczynski Actorem Gnum Jo
annem Makomaski Cit per Gnum Paulum Sulkowski
Et Quoniam G. Petrus Makomaski Cit Ipse in Trno
Disparet et se Condemnare permittit proinde super
Eorum Cit Disparem Rne non solutionis Summarum
unius Mille flor Inscriptione Authea alterius nona
giuta Ptiae flor Pol Scro Mnli Act assecurat una Cum
provisionibus ab Eisdem provenien ab ultima Quietatione
retentis permittitur Condemnatio ad qm Publicandam
Additur Mlis Judlis cum Comparet vero Causa mensem su-
spenditur &c.

Publicatum

Inter G. Joannem Trembinski Act pltr Parentem et An
tonium filium Trembinskie Dnos atq L. Joannem
Mediastinum Act per Gnum G. Joannem Trembinski
suo filio ac Mediastini suo nne pltr G. Albertum
Gorski Br Glinno Venutarium Possessorem tum
LL. Valentinum Joannem Albertum et alterum
Joannem famulos Cit per Gnum Stanislaum Sie
bluski Judm Tmum Act Cz Cit suum ad Judm
Institut Decidendae Necessariam Esse Inquisitio
nem ad Contenta Trni et Prosnum Ptis Act in se
quae Judicijs per utramq Ptem tam in probationem
qm Emundationem Educendae adinvenit &c.

Inter Gnum Laurentium Gorczynski Act pltr Gnum Josephum
Dzieszanowski Cit pltr Judm Tmum Act Cz Cit ad Pa
ratura Decretum Injunctae Act Comprobationis Concussi
onum suum ad Judm Institut Decidendae Insistendo
Ejus Decro in Pro Hocz in Trnis Querelar Causarq Offij
Die 26. Mensis Aprilis Ao 1784 Lat Comprobationem
Concussionum Act Injungenti Statuit Quatenus Jus Act
Comprobet Ea Rotha Quae Concussiones in Obductione in
Actis Crez Visoqz Die 16ta Mensis Augusti Ao 1782do
facta Contenta Sunt Ejus per Cit Inflicta Justeque
Ipsi Taxa hadce Concussionum a Cit ad solvendum Debetur

Deo et Sancta JESU Christi Passione Ita Ipsum in
Promissis adjuvare et additur Eiusdem Actor Mtis Judicis
ad Pronuntiandum Justi Rotham Praestitit hanc Jura
mentum Rotha Suprascriptum suum per Judicium Ipsi De
prompta Quo Attento Statuit Judicium Quatenus Pro
minatus Citatus Marcas Novem Polon. pro Taxa Concussionem
in suprascripta obductione specificatus suum per Judicium
adinventus in et pro Fra 2da pt Fri Circumcisionis
Christi Dni Ao futuro 1791mo ventura Coram Offi
cio et actis Ipsis sub Poena Bnis in Casu Contraven
tionis Circa Mcionem Facienda Publicanae actus solvat et
Realiter Enumeret Quita Poena Trium Marcarum Pol
Pti in Tmo et sub Rigore suprapositi Judicio vero suo
per Medium in Justitiam sub solito Rigore et Regio Pe
nalium Extendendum Praxi Juris Solvendum DPV.

Inter Gsam Mariannam de Malinskie ob G. Adami Ziele
niewski RC Viduam actorem pltr Et Quoniam G. Mathaeus
Druplicki Citatus Ipse in Tmo Disparet et se Condemnare per
mittit proinde super Eodem Citato Disparatione Rne solutionis Sum
mae Octuaginta Quinque Aureorum Hung. in acqui
sitionem Sortium Bo Poena Nlium ab Actore accomoda
te Scro Mtis Eiusdem actorem assecuratum ac aliarum Circumstantia
rum permittitur Condemnatio ad quam Publicanae additur
Ministerialis Judicialis

Publicatum

Inter Jm Mathaeum Kowalewski actorem pller, Gnos Salomeam de Jerskie pri
mi ob G. Joannis Uminski 2di expost voti G. Joannis Niedrowski BC
RC Viduam matrem Mariannam G. Valentini Mossakowski Centum
Ignatium Juliannam et Barbaram Virgines innuptas Tiburtii
et Tilias Uminskie Cittos per G. Josephum Lukowski, et quo
niam G. Valentinus Mossakowski Cittus Ipse in Termino disparet
et se Condemnare permittit proinde super Eodem Citato disparentem
Ratione non Solutionis Summarum cum Prisione Poenarum Tem
comprehensarum permittitur Condemnatio ad quam Publi
canae

cand addt Mhi Justis cum Corpore vere Causa pcedi
ad Semi Etiam Diffiniendi suspendt &c.

Publicatum

Infer Jmeos Thomam et Margarethan Virginem Jmmptam Fratrem et Sororem nris Sr Germanos Cisseuelios Actt per Jtum Thomam Cis Zeuelii Sui et Comis Sues me. pnitor. Jum Dominicum Sutoski Citt pntat. Judm Jmeo pferentiae Decretum Judicii Sui injuncte parti citate Communicatis Documentorum Jpo moderna Quarte Jmolatum deinde insistendo Dnus Eidem Statuit, Quatenus pars citata Documenta ad Causam Jsene pertinentia Competentia etiam parti ad Communicat dni instanti. Utquoniam in Satisfactionem Sententiae Judicii Sui Quitationem de Summa Septuaginta Quinque Tyne ex majori Summa proveniente de Data Ejus in Imbec Dni 16 mensis Octobris 1705 per Jum Casiminum Cis Zeuelii Actum Parentem in Acta Curiae citati Nempe Ejus Sr Sutoski exhibitam Comportaret Nullaq alia Documenta ad Causam Jsene pertinentia habere inferti Deo Comprobet hoc Rotha Dnus nulla alia Documenta ultra Superius Specificata Quietationem habet Cum pnte Jud Curia Nihil parti Actae Celavit. Et ad liber Mtis Sutoski ad Rotha Manutiana Juramenti Rotham — Prestitit Rotha Supradicta, Qua attenta Comprobatione ab ultimori Comportatione Eadem Partem citatam liberam pronunciat. Negotiumque partibus inducer mandat, In Quietatione. Quando quidem Documenta aliter a Judicio probatur Jmeus Jacobum Rothy Leuelii Cum Domina Theresia Radzyńska Conjuges in Capite Genealogico positos Jmeos Andream Radzyn Jmei Sothi Disielii Conjugem Theophilam Jmei Stanislai Cis Zeuelii Conjugem procreasse, a Jmeis Cisseuelio Conjugibus Casiminum a Casimiro Jmeos Thomam et Margarethan Virginem Jmeptam Cis Zeuelios Actt Professae, a Jmeis Ioco Sothi Disielii et Radzyn Sothyleuelia Conjugibus Catharinam, binubam primo Jmei Nicolai Disielii Secunda Jmei Josephi Laudnicki Rothi Conjugem processisse Jam ultro manifeste liquet Succedendo Succedionem pro se in memoratos Actt per Caput Jmei Casimiri Cis Zeuelii sui Parentis Lorentio Gaszewski ob mas Catharinae Disielia Sterilitatem decessis Fatis amittalis demisisse, Prout vita ejus Soror Catharinae de Disielia ultimi Neptatis Laudnicka Jmeum Dominicum Sutoski Citatum Eidem ob mas Catharinae Disielia ultimi Neptatis Jti Laudnicki Conti. Actei Effluxi Jsene Die 4ta Mensis Julii Anno Dni 1703 Summam Quadringenteorum Monagiorum Polonicorum Tyne Sexaginta sed Octo Sod quemlibet Tyne Sexaginta Sex Grossos numerando ex Sorte Dni Vicecomitis Sieger Comis Arbie expendenda Executione mihi pisse et Circa inscriptam subsistentiam

Provisionem pro uno Anno levatam esse. Post subsecuta vero
fata prædicte Ioannæ Catharinæ Dicicto olim Maier Casimi-
rem filii Zeurli Alias Parentem decrevit Quæstione Super-
ue in Dicm Ipsius Curia Emptatis rem Documenta
Specificata ex Summa altius dicta Quadringenta Rengmia
Septem Ipse Consors Eius Bold Siemmam Septuagmta
Quinque Ipse Tum Provisionem pro Uno Anno à Sum-
ma Capitali Elevare, Attentis itaq' Supradictis Documen-
tis Decernit Judex Quatenus Dem Suus Dominicus
Subdelii Citatus Siemmam Quadringentos Viginti decem
Ipse Consors Eius Bolemicalo quæ libet Ipse Viginta
Sex Groschi Numerando ex majori Summa Supra specifi-
cata derivantem Una Cum Provisione ab Eadem restanti
Summa pro Sex Annis proveniente per Quinque à Sententia
Completa in Die pro Vigilia Festi Natalis Sancti Joannis Bap-
tistæ in Anno Retro 1791 Mense Ventura Coram Offi-
cio Et Actis Officii Sui Subpœna Bidenis in Causa Sententia-
rum Cura Manuum Nihil Faciendam publicanda
Parti Actoræ Prima Parte Dem Dignitatis
Nilia Viginem in Neptam Quarum in Quarta Parte
Spectante Prædicta Secunitate et Injungenda Locatione
Solvat Dicta Pœna Septem Marcas Bld Parti in Cau
Ed Subjungere quæ Supra Judicium autem Suo Tohidem
per absentiam Partem Reus Solvenda. D. Bl.

Inter Dm Stephanum Kanowski Alias Piller Dm Thomam Stagcuski
et Mariannam Konyneka Conjuges Citatos ex una per Eundem Dm
Stagcuski Maritum suo et Conjugis suæ Nomine Piller. Parochianos
tum ex parte Dominæ Magnusbuch cum Dm Stanowski Advocatis
cum Elapsatis de Candido quæ ex Audibilia Rerum, quam etiam
per Actorius Decretum Judicij sui Injunxit respectivis Ju-
gnisditionum inter medemnas partes Simultatem Concernentis
Decidendi Justiciandi Dicta Rei Rem Candem Partis satis-
facere Deo respective Injunctis respectivæ Supradicta Jugnis-
dictionis Dcy in Instanti exquoriam Eadem Partis Jugnisdictionis
suas exponendi ergo Eidem Judicatus exponendi proinde ad Lectu-
rem earundem Jugnisdictionum condescendit quibus Lectis Rebi-
genter examinatis quandoquidem Judicis sui probatum Deum
tam Intromissionem impugnadam per Dm Magnusbuch Procu-
ratorem in Transactionum D. Justificatis acquisitam Impug-

tard

tam fuisse, ex eademq impugnatione intromissionis nullas lesiones
subsecutas esse, docente tamen Processu ex parte Gr. Mszczewski
ac G. Karwowski et Gr. Jastrzębskie ad Judicium Terre Plocensis Institu
to videlicet Relatione Coram Actis Officij praesentis Die Tertia Men
sis Ejusdem Ad ~~[illegible]~~ Praesentis per MRRP. Valentinum Jędrzejowski
de Uniuch Authore et Jurat Recognitis imparitatem Status ~~eidem Obiecisse~~
Eiusdem G. Jastrzębski obiecisse, in Eodemq Judicio Terre Plocensis Cau
sam respectu Lupinae Objectae imparitatis promotam sed
tamen adhuc non decisam fuisse, ex motivoq illegitime acqui
sita Gr. Jastrzębskie transactionum Intromissionem G. Karwowski denegandam
esse, Ideo Causam hanc ad Decisionem Causae respectu objec
tae imparitatis G. Jastrzębski institutam et eadem Decisa
suspendit Judicandi Partes et ~~[illegible]~~ Processum ex parte G. Kar
wowski super Gr. Mszczewskie hac in Causa obtentum si qui
deo ob suspensam Decisionem principali negotij resolu
nequit, suspendit, Resolvendi, et ne Eidem in quaesito Judicio
novere audeat inhibet Ll. Inquisitiones denuo obsigillatae
Partibus extradunt.
Inter Nobiles ac Spbles Josephum Böether et Constantiam de Slepkowskie
Juricem Cenges Civis Plocensis et quidem Centem in Assa Mariti Actis
pller. M. Stanislaum Rokitnicki Tribunum Supremum Actis
per Jm Valentinum Zołtowski M. Ignatium Osiecki Littum
per G. Jacobum Uniewski Comparens Terminum Actis eorum Ad
pro Solutione Summae Nengingentorum Triginta Sex
florenorum Polon. pro Varijs mercimonijs per M. Rokitnicki Acceptis
Debitae Suum ad Judicium editum Dicidendi Controversijs Parti
um inductis exauditis, propriori ad Comprobationem Jura
tenciam Suprascriptae Actrici Spbli Botherowa adinventa sta
tuit Quatenus Eadem Actrix Spbli Botherowa hac Rotha
pro Summa Superius specificata Nengingentorum Triginta
Sex florenorum Polon. sibi juste a Mco Rokitnicki Tribuno Supre
mo

eorum debetur nulloq modo sibi est beneficatus Comprobet id
que in instanti, et additur Eidem Mlis Judlis ad Pro
nuntiandum Juramenti Rotham praestitit Spblis Boetze
rowa Rotha Supraserta super Summam Septingen
torum Quinquaginta Sexflor Polon qua Attenta
Comprobatione Statuit Judm Quatenus Pars Citta
seu potius M. Osiecki bonum Koski haeres ex Sum
mis Episcopi Mci Robitnicki proprijs in bonis prae
dictis Koski haerens Summam praedictam Septingen
torum Quinquaginta Sexflor Polon in et pro Vigilia
Festi Nativ S. Joannis Bapstae in Ad futuro 1791.
Ventura Coram Officio et Actu Officij sui sub Poena Bri
nis in Casu Contraventionis circa Mationem in Sbid
faciendam Publicandam Parti Actoreae Solvat Luita Poena
Septem Marcas Polon Parti in Termino et sub Rigore su
praseto Judicio quoq suo Ctlicq in instanti praxi Ju
ris Solvendae

Inter Jm Albertum Rzeszotarski et Mariannam Sikorska Juricem
Cenges Mathiam Rzeszotarski et Agnethem de Lubowskie
et J. Stanislai Sikorski RW. Actor per Jm Albertum Rzeszo
tarski suo et Aliorum Act nne pltor J. Petrum Gosicki
et Annam de Bębnowskie Juricem Cenges Dnus atq Ludericum
Zamukow Cittis per J. Petrum Gosicki suo et supraserto
Citto nne pltor. Comparens Terminum Parti Actoreae eorum Par
tem Cittam respectu Attentatae Violentiae suum ad Judm
Editum Decidendam necessariam esse Inquisitionem per
Partes Utrasq tam in Deductionem quam emundatio
nem ad Contenta Termi et Protestationem in Sequens Ju
dicijs suis Ducendam Zl.

Inter J. Ludericum Rzeszotarski Act pltor. et Jm Adamum
Rzeszotarski

Rzeszotarski et Sophiam Bębnowska Juniorem Conjugis ois
Inter Gnum Ludovicum Rzeszotarski Act. pller. G. Petrum Gosci-
cki Cittum p. G. Joannem Szczepkowski Comparens Terminum
Actoris cum Cittum respectu ademptionis fundorum ac peractio-
nis Violentiarum suum ad Judicium edit Decidendi necessariam
esse Condescensionem ad fundum Bened. Rzeszotary Chwały
GG. Laurentij Bromirski et Zilicii Lichowski loci praesens
Burgrabiorum Captato tempore praeia de adventu sui
tempestive faciendae Acisatione mutuo Partium suum
ptu conducendorum admonent, Qui GG. Burgrabij Aut
Unus G. Burgrabius Condescensurus de ademptione fun-
dorum tum peracti Violentijs inquirit investigabit In-
quisitiones piraterias expediet Juramenta excipiet Poenas
super quo interest extendet fundos ademptos parti imperiatae
restituet Termos praefigit Rigores Annuat totamque Eandem
Causam ad Contenta Termini et Mandatum finaliter decidit
dispudicabit et moderabitur Cujus vel quorum decisioni Par-
tes parere acquiescere ac judicato Obedire sub Poe-
na Bannis illo in Termino Condescensionis super Parte Con-
troveniente Publicanae debebunt ac tenebunt Lucta Pe-
na Septem Marcar. Polon. Parti per Partem compensandae
Judicio quoque suo totiae in instanti ab utraque Parte
praxi juris solvendae. FPV.
Inter GG. Franciscum Uminski et Salomeam de Borowskie Juniorem
Conjugis Act. per Maritum suo et Contra suae nne pller. GG. Tho-
mam Antonium et Lucam Fratres inter se Germanos Boro-
wskie Cittos per Eundem G. Thomam Borowski suo et
supraseriorum Cittorum nne pller. Comparens Terminum Partis Actoris
cum Partem Cittam respectu Solutionis Summae Octingentorum
Viginti Duorum flor. grossorum Tredecim et medij Unius

Pller

Poley Decr Cendli in fundo bonor Białoszewy in Anno
1782 inter modernas Partes plat. Actique Officij praesens
Die Vigesima mensis Jlis ac eodem oblatuat, altri Lenti adju
dicatae suum ad Judm editum Decidend Insistendo
Eidem Decro Statuit Judicium quatenus supradicti
Jnosi Borowscy Citti Summam Eandem Octingentor
Viginti Duorum flerenor grossor Tredecem ac medij unius
Poley in expro Festo Natlis S. Joannis Baptae in An
no futuro 1791. Venturo Coram Officio et Actis Officij
sui sub Poena Bavnis in Casu Contraventionis circa
Mationem in Ibidem faciend Publicand una cum Provisio
ne ab Ultima quietatione, retenta per quin praecia Sum
mae Originalis, uti Mulctrio in bonis mundis procedend Sauritate Parti
Actenae solvat. Lucta Poena Septem Marcar Poley Parti
in Termo et sub Rigore suprasero Judicio quoq suo Ultimo
in Instanti praxi Juris solvend.
Jnter Jm Franciscum Rakowski Sertium bonor Zbyszyno Otrokowe
et Jaciewice modernum Eandem ad pller. Jm Thomam Zakrze
wski Cittum pller. Comparens Terminum Actoris cens Cittum suum
ad Judm editum Decidend Siquidem Causa praesens respectu obli
quidationis Summarum expretio Tertio bonorum Zbyszyno Otro
kowe enuncians suo in Judicio promovetur quae sine Condescen
sione decidi nequit ideo necessariam esse Condescensionem
ad Fundum bonorum Zbyszyno Otrokowe Judicij sui Aut
Jnosor Thomae Kowalewski et Leonardi Chmielewski loci prae
sens Burgrabiorum Capitato tempore praecia de adventu sui
tempestive facienda Acisatione mutuo partium sumptu con
ducendorum adinvenit quod Judm sive Jsi Burgrabij
Aut Unus Mus Judex vel Burgrabius Condescensurus
Compertationem, in Contractus Resignatorij tum quorumvis Documentor et Scriptor Manu
alium ad Causam praesens pertinens impingit quibus eam
pertatis

pertatis partes obliquidabit Solutionem Summarum cui
juste debebitur injunget Termin Juramenta pro Opportuni
tate negotij excipiet, Termin praefiget Rigores annectet Totam
que eandem Causam ad Contenta Termin et Documenta Parti
um finaliter decidet dispedicabit et moderabit Cujus
vel quod Decisioni Partes parere acquiescere ac Judica
to Obedire sub Poena Bnonis illo in Termino Condescen-
sionis super parte Contravenienti Publicanae Debebunt ac
tenebunt Lucta Poena Septem Marcas Poleg Parti per Par
tem compensandae Judicio quoq suo tolidem in instanti ab
utraq parte praxi Judicis Solvendae Pro quo Condescensionis
Termos Partes Creditores ac quos negotium poposcerit ad
citent adcitandae simili sub Rigore Compareant et Judicatum pa
tiant D.P.V.

Inter Ill. Joannem Sycki et Margaretham de Krasniewskie Juricem
Conjugis act per Maritum suo et Contra suae nne pllis. MM. An
tonium Luberadzki Judicidam Crez Cechanoviens et Magdale
nam Wrzoskowna Juricem Conjugis Citto et act per Em Igna
tium Wrzosek Comparens Citationes Partium in mutuis actorati
bus suum ad Judm edit Decidendo Siquidem Causa praesens
respectu praetensionum ex Tenutaria Possessione Sortis bonor
Bldmino enricanae suo in Judicio promovetur quae sine Conde
scensione decidi nequit proinde necessariam esse Condescensio
nem ad Fundum praedictor bonor Bldmino Judicij sui aut
Ill. Caroli Turowski et Thomae Jutkowski loci Jsci Burgr
Captato tempore praevio de adventu sui tempestive faciendae
Accusatione mutuo partium sumptu conducenderum admove
nit Quod Judm sive Ill Burgrabij aut unus M. Judex vel Bur
grabius Condescensurus, injuncta Comportatione Contractus Te
nutarij ac Inventarij Status bonorum Bldmino ad existit

de Desolatum

de Desolatione sive reparatione Acetu vel deperditis inseminationibus cunctisq fundi prætensionibus inquiret investigabit Inquisitiones piratorias expediet piramenta excipiet bonificationem quarumcis fundi prætensionum adinveniet Ternos præfiget Rigores Annectet totamq hanc Causam ad Contenta Terni et Madnum finaliter decidet Disjudicabit et moderabit Cujus vel quorum Decisioni Partes parere Acquiescere ad Judicato Obedire sub Pœna Baonis illo in Terno Condescensionis super Parte Contraveniente Publicanda debebunt, ac tenebunt Lucta pœna Septem Marcarum Polonæ Parti per Partem Compensandæ Judicio quoq suo totiæ in instanti ab Utraq parte praxi piris solvenda pro quo Condescensionis Terno Partes quos Voluerint et negotium poposcerit adeitent Adeitandæ simili sub Rigore Compareant et Judicatum patiantur D.P.V.

Inter Ill. Adamum Sikorski Act per Ill. Thomam Kowalewski et quoniam Ill. Joannes Gładowski Ct præsens in Termino disparet et se condemnare permittat proinde super Eodem Ct Disparens in huius Comportationis Documento Contraventionisq Decreto permittit Condemnatio ad quam Publicandæ Addit M. Judlis Publicatus

Inter Ill. Evam de Brulinskie et Ill. Fabiani Kowalkowski Rev Matrem ac Luderinam Kowalkowska Filiam primi et Ill. Gregorij Lukowski Rdi ad præsens voti Ill. Casimiri Dobrenicki Contem seu potius Utrosq Conjuges Act per Eandem Ill. Kowalkowską Matrem et Casimirum Dobrenicki suis et suprascriptæ Cittæ nomine pller. Ill. Adamum Kęsicki Cittum pller. Comparens Terminum Partis Actoriæ eius Partem Cittam pro Solutione Summæ ~~summa~~ Quingenterum Tynf Provisionis et Marcas duas ad Judm edit Decidendæ quoniam Judicio suo Deducitur Summam Quingenterum Tynf Decreto Judicij præsens Die Quinta Mensis Maij Ao 1783. pro re moderna Actuis

Jus

Gnosae Kowalkowska Matri ab Eodem G. Adamo Kęsicki Citto
Adjudi cum provisione pro Annis Septem per Quinque Cen
tum Computata ~~adjudicatam~~ tum Lucta Septem Marcar Polon
Adjudicatam esse posterior vero tempore Actis Officij praesentis Die Vi-
gesima Tertia Mensis Junij Ao 1785 Eandem G. de Brulin
skie Kowalkowska Matrem G. Ludovicae Kowalkowska Zikie
pro tunc ad G. Gregorij Lukowski RLO. Summam Eandem Quin-
gentorum Tynf inscripsisse Eodemq Ao et Actis Lance Gnosam
Ludovicam de Kowalkowskie Lukowska ex Summa Supraseriae
Quingentorum Tynf Summam Ducentorum Tynf Gnoso
Dobrenicki pro tunc qua futuro sui Marito Assecurasse
~~Praeterea~~ Ad Rationem Provisionis a Summa supraseriae Gnosae
Kowalkowska Matrem quotam Trium Aureae Lungaricae G.
Dobrenicki similem quotam Trium Aureae Lungaricae a Citto
ut pars Actorea agnoscit percepisse, id circo statuit Judicium
quatenus Idem Citto Summam praemissam Quingentorum
Tynf et quidem Ducentorum Tynf Gnoso Dobrenicki ad ma
nus Trecentorum Autem Tynf G. de Kowalkowskie Dobre
nicka Conti pro iis in bonis mundis procidenda Securitate jam
vero Provisionem ad Actum Decr Officij praesentis superius exarati
pro Annis Septem post Decrum Autem Officij praesentis ad Annum
1785 pro veniens G. de Brulinskie Kowalkowska Matri ad Manus
post ~~Decrum~~ Annum Autem 1785 ad Terminum Solutio
ni praefigendae GG. Dobrenickiem Conjugibus Dempta nonnisi quo
ta ex Eadem provisione Sex Aureae Lungaricae per Actum Levatae
in expro Festo Nativitatis S. Joannis Baptistae in Ao futuro 1791.
Venturum Sub poena Bodni in Casu Contrasentionis circa Mad
nem in Ibidem faciendam Publicandae Actoribus solvad. Lucta
poena Trium Marcar Polon Conti ~~per Actum Comparendi~~
~~Judicio quoque eo~~ ~~to~~ in Termino et sub Rigore supraseriae

Judicio

Judicio quoq; suo coram Marcum Tolue in mandati predicti
no solvendi Nihilominus in Sublationem Condemnationis
in Terris dicti Dñi Judicij emi ex parte D. Kowalkowski
super Eadem Jnuocatione Decreti obtenti et publicati aput Cor
traventore Dñi Sic Solvat Panam Dupluem Quatuor
decem Marcar Polon D. Kowalkowska Prati in Termino ex
sub Pœna superius Appositis Judicio quoq; suo Emanden
Marcas Polon per mandatum in mandati sub Distinctione Pœno
ne ea Registro penalium extendende enumeratis &c.

Inter EE. Michaelem Godlewski Thomam Trzemiski tum et Josephum
Pawlak de bonis Parcei Stein Actos p Eumq; D. Godlewski
lus et Supranscriptos Coactos nunc pties EE. Matheum de Jo
wicki Burg Crucis Plocens Parentem Adoptivum Bartho
lomeum Lukowski Privilegiatum Dñi tum ad Lit. Matthiam
Marcinum et Laurentium Stibiarskos de bonis Rudowko
Subditos Citt pte D. Joannem Skrzeph Nunc Sequis Compa
rens parte Citta Reposita Relatione dicte ex parte Citti
contra D. Godlewski pro Judicium Terrestrium Plocens Cottus per
Nob Produm Bartholomeum Pusak de Rudowko Custe et
Juratt coram Actis Officii Plocens die 20 Mensis Anno Curren
Recognita Connexionem Actorum Citti in Judicio Terr Plo
cens indevise hanucq pendentiis cum Causa presenti Demons
trata, ac preventionem coram pasu Terr Cujus Judicij probat
Remissionemq; Causa presentis ad Judicia Terrestria Plocens injuste
proinde Judicium Attentis Omissis Causam hanc ad Citti
cia Terrestria Plocens ex alternate in Pilsko agitandam
Remittit Judicandam Conservando pariter Actos Terminum
in ibiq; comparendi prescriptum.

Inter EE. Franciscum Lisicki et Sophiam de Nowe cupiskie Conjuges
ac Franciscum Prowoski Dñi tum Dñum Bartholomeum
Orlikowski ex Cessis per D. Franciscum Lisicki Suo et Supranomi
nato ex Cessis nunc pte D. Stanislaum Smolenski et Mariannam de Nowe
wskie Conjuges Parentes Thomam et Theophilam Filium et Filiam Smo
lenski tum Stum Casimirum Famulum Actos ex cessis per D. Stanislaum Smo
lenski Suo et Supranomi Citt ex cessis nunc pte &c. Jud. Eumdem

Judicium Trnâ Dium per anteritus Curiam Judicij Pri mi pun
cto mi junctis Repio ikonis Inquisitionum in anteacta Cadentia
Dubitat inter modernos Dos Prolatum Conservatum Dandens
mi Satisfactionem Eid Dand Reponend Dos Utraq Inquisitio
nes Suas idoque mi nisterne Reponendorum exquirendas Dd Juratis
mi Plene Jam autem DD. Smolensky quinque Testibus
Dd uctos. reprobuerunt. et mi eaq persistend Judicatum q ex
eisd Pub oferund. Unde Satisfactione mi praemissis
Dclarata ad Lectionem hasce Inquisitionum Judicium Causis
quibus lectis et Matura deliberatione Ppensis et mutuo hinc
quando quia ex eisd Inquisitionibus exquirend quis ad acto
ratum DD. Francisci Liricki et Sophiæ Volkeynsha Juniorum
jugum tum Zdanisci Domoslii atque d. Barthlomei Cil
lati Com DD. Stanislaum et Mariannam d Niesiurowskie
Justum Conjugs Parentes Thomam Sophiam et Magdalenam
Filium et Filias Smolenskie promotum Sat luide detegitur
In Una Civitate Communiendo Damna Ruinosa mi Tremon
tis Pratis ac Oleribus Juventutis DD. Smolenskich DD. Julian
ritulisse Anatem quindecem in Platina proxime natam mulc
et Sine quo minore oppressione Cavidisse Cito tempore in
Taberna Juxtaque nisi mul Secum existendo Dm Smolenski
Parentem Cavulum magrandem Secum recte attulisse et
Sub Mensa appodunisse coag baculo mi per quam tum ad
Dem Cavulum Calatus extendi Amovere voluisse Viam Publi
cam ab antiquo per Illam tendens Sepe Circumduxisse
alio vero tempore Circa Judicationem Prati per Dm Licicki
proprio DD Smolenski facere ad Cavicem dixisse Deinde Sepen
Circa pratum DLicicki locatis ne fiant Damna severe esse
et Juventana: pullisse et idem pratum capasuape, Pucis.
binas. mi horis DLicicki existens Dm Smolenski Comeruisse
aliaque Juventaria Cambus Amicabe, Famulum DD. Smolen
skich heritem DD. Licickich everberasse et Combusisse ad extremum
tam Per Parentes quam filium Smolenskie Sapissimis tempo
ribus Cum Summa Ignominia verbis Contumeliosis et asperis
DD. Licickii laesos esse. Duo autem reperta Attoratum DD. Smo
lenskich Com DD. Licickii et Dnos inskis promotum. Quomiam
Deducitur DD. Licickii Pastorem circa Jegem Juventarios DD Smolen
skich existens Comeruisse Dm Licickium Contendo advemendo Dominum

Jui andum

Liziehi adversus filia Dñi Smolenscie multorias verbis affe
re lasisse Diffamasse Liziecm P. Smolenskim equis Dñs
Depabilasse Damna plurima in frumentis et Pratis ob non
Conservationem Passuis et Intolerabilis intabisse et Circa da
mna sede opponens Summopere lasisse et Diffamasse Equos
non in Damnis existens quinimo in libertis Passuis ad alle
ram Villam et Ulmio Lancore appulisse P. Liziehi Circa
Jurisdictionem P. Smolenscie peractam lapidebus candem Concultan
attentasse Sepem P. Smolenskich coersisse et in hortum
Suum immissis eiusdem Damni in Clenibus non Vsprem
Causasse Insuper per Devorationem Canis P. Smolen
skich propriam P. Liziehi norberi pensus Certo tempore
nivadem holoveum P. Smolenskich P. Liziehi Insultus
Jurisdictionem lasisse et Contemptuasse Prohis Itaque delictis
Commissis Deductis ut in post abhinc abstineant uti honora
habilitatem nendum non posse Rei praemissae Sine Panis
coadem quinimo eisdem Subesse declarad. Decernendo dam
tenus P. Stanislaus et Marianna de Niesiolowskie Juniores
Conjugi Smolenskie tum Franciscus et Sophia de Niesiolowski
Liziehi Jemini Castri Vbocen Superiorem ut et pro ima
Secunda post Denunciam Oculis meam. eiusque Sessionem
equis P. Smolenski maritus per spatium Duar. Septi
manar. cum vero P. Smolenska Conjux per spatium Unius
Septimanae Jam autem P. Liziehi Franciscus Liziehi per
spatium Unius Septimanae P. Liziehia Conjux Spatio Trium
Dier. Continuum et aplicans nec non in egressum de Dami
equis P. Smolenski Maritus P. Liziehia Panam quadrupli
cem gratiarum Mad Polonicad jam autem P. Smolenska
Panam Duplicem gratiarum Mad Polonicad Sen potius
interedens Contra P. Smolenski maritus P. Franciscus Li
ziehi P. Vxor Liziehia Conjux equis maritus Panam Dupli
cem Gratiarum Conjux vero Panam Simplicem gratiarum
Marcad Polonicad P. P. Smolenskim Sen Potius interedendo
Contra Suam Maritum eumve evolvendo et Realiter enumerando
Facturus sunt Patres Premissa Omnia idque Sub Pena
Prozenti in Casu Contravontionis Circa Mencem Coram Actis
P. P. Smolenski

a° 1791. 16 Augusti

officij sui faciens publicare Judicio autem cessante Mercia per medium usque in hunc pars Pub Solato Rigore exhibitis Regestis Pa
rationis extendere Dñi Pñs Porro quo Spectat Conclusiones
et Rationes in Sequenti Judicio Pñs Comprobent Hc.

Inter S.r Nicolaum Kotarski et Mariannam de Kowalewskie uxorem Conjges Parentes tum Augustinum Kotarski filium Act por Casse S. Nicolaus Kotarski suo et Conthi ac filii sui nomine pter S. Casimirum Kotarski Cit pbti Judicium Nonum per tis Act cone Cit repte Attentatas violationis suum ad Judicium institutum ac per antecessis Judicii sui Decretum post Edictales Inquisitiones suum Casse reponi Juxtaque conservatum Deri Secundo Ante omnia in Ordine Juris Dein Satisfactionis ad Reproductiones Inquisitionum per partes utrasq edictales Testigiis et Lucrum Partes Casse suas Inquisitiones et quas Attorca in probationem obiector Citte vero in Contradictionem sui Expeditas Reponunt, ac Casse sese subiicit, pcinde Satisfactione in prmissis Dedasata Act Lectionem harum Inquisitionum se Contulit, Lectis Lectionem harum Inquisitionum, Judicio suo et matura deliberatione Scitatis, Sequia Judicio suo pronunciat Constat à S. Casimiro Kotarski Citato Joan Maria nam de Kowalewskie Kotarska ejusq Inquisitionem et Ex matutinum fidei sui esse opponentes Testes et Jacobo concessum ac injuste sibi protractum Castitiae, hancq Joan Kotarska ab Eis modi concessione Legia Lege Dñia sa habuisse, Pcinde prefatum Joan Casimirum Kotarski Cit pro prmissis violentia non posse penas Comitis re Judicium Sententiat, Decidendo quatenus Joan S. Casimirus Kotarski Cit Juxtam Petiti prestare Superiorum pro fo Dñi pro Joan Cruci suadentem Actor Curiam prodimia Ingrediat, hancq Sessionem spatio Trium Septimanarum sine Interruptione continuet et expleat In Cuius quoq de Juris penam duplicem 14 Marcarum Pcti parti Act Exhibend Dñi sub pena Bannitionis in Casu non travent Dñis ejus Manerum coram Actor Curie Dñis se ejusdem publicanda Judicio vero suo Quisq pena Litatis mediatatem

Jmistante sub distincto Rigore ex Registro pro alium exten-
dendo Commercij, Hinc Dominus Jos de Gonsalowskie Loca-
tenens Consors Actr Conventionis suas oblationes coram Actis
Officij Jacens sub Die Xtia mensis Julii Anno proxi-
me elapso 1789mo facta specificatas; prout ipsi actu
alitus à D. Casimiro Notarelli suos illatas; Comparebit
pro quam corporaliter Judex decernet id quod ju-
ris erit Reo Conservato. Et in Negotio judicis dicti
Mouet D. Casimirus Notarelli ad Judicia Tribunalia Spectabilis Dominij Admissa Inquisitione
Jnter DD. Dominum obligitanum, pactis cabalistis, adimissum Ambabus et Barbaram Lotowska, prefatum Actorem
wski et Franciscam Diegelowska Juricem Coages Actr et Citos pro
Cum D. Casimirum Obrębski suo et suprascripto Actr et Citr nomine pro
D. Valentinum Lotowski Burgensium Jurem et Sophiam Pindowska
Juricem Coagis Parentes Cum Annam Lotowska Virginem prop
priam filiam Citr et Actr Rr et Xtr per Parentem ac Maritum
suos et Curatis ac filiæ suæ nomine pleb. Judex Virtute partium
vtrarumq; abinvicem sibi editos ac per Decreta anteriora judicij
dicti conservatos decidendo anteomnia ad Reexaminationem suos in in
dicio Inquisitionem in Anteacta Causa edictas partes utrasq;
strinxit, et duo niam Causa in tribus Sessionibus ventilatas reperi-
erunt et in Citr persistunt, proinde Judex ad sententiandum
Causam se contulit, Ex quibus Lectis et Diligenter perpensis
Litigij Judicio suo deducitur apparet Jpsum Valentinum Lotowski
Velcitando Domi cum Famea in manibus Sententia Jpsum Casimi
rum Obrębski in via publica injectasse Lesiones Cum Famea sua
rerare Attentasse, Jpsum Josephum Lotowski viam Jpsi Sophiæ de
Pindowska Lotowska obscidisse Cum protervis indecentes Lesiones pro
prias, Vestes ex illa violentes deripisse, Omnes autem mirimod
ve Lesiones dijamasse Damnaq; sibi abinvicem in Summa Centu
pondijs, pro his itaq; indecentibus Actibus Judex prenitibus
Coram dictam Statuendo quatenus Prefatus D. Valentinus et Jos
phus Lotowscy atq; Casimirus Obrębski Curvim Castri prædem
dupertorem pro Fa Dna = pro Diuam Crucis Lucidam proxima
Anno currenti ingredianty Candemq; Sessionem Eorum DD. Lot
towscy spatio trium Septimanarum, Jam vero D. Obrębski tribus die
bus dictæ Jntimationis continuis et expectant In Casu vero

Lot

officij Sp. fauore publicque Judicio autem cause mpt
per Medicos Depta ni impotens Cui solito Relevare et pro
stro Remedium exhibere Supremo Rege ipse Questi
Commissiones et Visiones ni sequiem Judicij Sui Compos tem

Exorto

Dum Antonius de Turri Jus Valentinus Zolowski Suis Cadi
porum Antonius Zolowski et Joseph Zolowski uitibet illos per veram Sui
plicem Suiuero Vicarium Zolowski Duplicem Denig P. Pro Scli
Simplicem qualuidecem Marcas Cui Pro Valentino Zolowski
coram Actis Officij presentes Solvant, Vig sub pena Banimi in casu
contraventionis circa Manere faciendum Stare que ad mandatum
nem autem quam non adhuc Marcas pro Eliana. Judicio
Autem suo Condemnet Marcas quisq ex pria sui parte medium
imminenti cui Distincte Rigore de Rigesto penalium existen
dendo Caumeras Objore?

Et Vocatum Joannem Wielowski Ad plus Ne Audiam Sequicli
Civ ~~ne~~ Ex Judicem per G. Jacobum Wierzypski Judicem Ad
vers Cui respectu Attentatae violentiae editum ac per Decretum
Anterius Judicij sui conservatum deducendo Sequi Vocatum
Wielowski ni Antecta Cadentia Sequisitionem non ni plene
eduxit, verum Cum ni Modernis Judicij adimplere vetet ex
Lij Proinde Advocat Actus et Sequisitionem suam adimple
ni ide imminenti Cautum quemam Actor in hac Sequisitio
ne ex Tribus Testibus edutis pro sibi et utroq partes Cui
se subiecerunt proinde ad Actionem suam Sequisitionis Judi
condescendi Sua tela et diligenter enituata, Sequi proini
mod Judicio duo probatus Jgnum Sequicli Actum Ex Judicando
Domum suam Actoris via publica Sloviam Iter facientem Act
la ex Rasõe ipsata se, Cum Act alterioris Rixas Contentiones
ni Equo Velocipasu consecutum ipse, tunc temporis graviter con
ni se, conservasse Equum Actoris injuste Recepisse, Et ni
Actor à Curte Pecunid protanus potuerit defendere Sibi Magis
conuertere voluisse Equum vero ad primam Act Requisitio
nem breviter post hec Restituisse Varias Commissiones
ni maiorem Act Oppressionem propalasse, Denig de peractis

Actori Quinodi violentiis et Commissionibus coram variis Personis
de coadunatse p. Eo his itaq. Innocentiis Judicium Punitibus
Citatur sententiat Statuendo Quatenus p. S. Suiquili Citatus in
vim Castri possessu Superioritatem Jurisd. pro pra p.ta pars Actrix
Reminiscere Quadrum proxa Anno Currente in gradiat. Candem
Sessionem Spatio Trium Septimanarum interrupte continuet et ex
plicet In Cuius rei Testimonium Sigillum Curiae Quatuordecim
Marcarum Sub coram Acto Quinodi Actor Solvat Jo sub
pena Banni in casu contravencionis tam quo ad Sessionem suam
vis quam Citationem Marcat in ea Maioren inhibit. faciendam
publicanda, Judicii autem duo pro quam Simplicem Quatuordecim
Marcar Sub imminenti sub distincte Rigore ex Regestro pena
lium exhibendo Comparet. Comparitione quoq. Obtenta coram Acto
Actrix facta specificata Item Actor p. prout Illi actualiter a Re
Suiquili sunt Illate p. ut sequitur Judicii sui Compe
tit Jure Conservato. Et Tenatum Wrzesnowski ex Parte Quinodi
Comparitionis Spatio a Lege Septimanarum in reali agendi
dum Deutinpe. p. Sparit Comparent Et Suiquili ad Judicia
Tribunal Rae Remissionem Admissa. Inquisitiones autem
in Causa ex Actorato Tenati Wrzesnowski Ductae Prout Citatus
Parti Acti Exhibuit.

Julii G. Joannem Daniel Jarczynski Dnum et L. Joannem Tarnowski
Act per Dnum suo et Tenuli sui nec non p. Et Jurabiles Ko-
szybski Citatum et Judicium p. Et Judex Nonum Act coram Act
Respectu Violentiarum per partem Act Citto obtentarum
datum ad Judex editum, et per Anteriora Judicii sui Prout
consecutum Decidendo, Antemmia partis coram Act ad
portitionem Inquisitionum per Cancellariam Citatum tam
in probationem quam Commendationem eductar. Singuli immittam
Inquisitiones vero partes Tuas Inquisitiones in Omnibus Articulis Act
Testes reponunt et in Rissa persistunt, proinde ad Sententiam
Curiae Judex de consulit, quibus Actis Inquisitionibus Testes Korzybski
in obiectis per partem Act sibi obiectis in quo prius non
Amissatus esse Testes proinde Impedimentum partis Actoris
hac in Causa Judex Declarat Et Actorem Quinodi Korzybski
ad Hoc Actualem et Impedimentum ex parte Act Removendi

Inter Gn̄ Josephum Dzalski ad. et Cath. Jstoń
ad medium Radwań Lachowicz Camerarium
Castr. Smolensc. Decanum Brzesc. Procuratorem
Lubieniec Dnum nom. suum et Joannam
de Korzbki Jmeum Cingis Bromirskie vid.
et ad per eandem Gn̄ suum Bromirskiu
et suprascriptos vid. et ad mē alter. Compa
rentes et sues Judices Conservatores Deputa
per Actores Decretum Judicij sui Conservatorij
Decidendo Judicando et idem Decr. Partes ad Ad
ditionem Lectionis in eodem Termino Actorio ad
obtatō stingit idque minitando. Et quoniam Gn̄
Josephus Dzalski suos Testes in Actorio Calendis
ad huc obtatis adduxit et Inquisitionem
eduxit. Jam vero Illustris admodum Andreas Rostkowski
Lachowicz et S. Josephus Dzalski in Inquisitionem Testium
suis in hanc Cadentia Actorio Judicio quatuor
ductis pertinuit et utraque Partes Judicialiter
se subiecerunt, Per Judicem ad Lectionem hanc
Inquisitionem per Partes repetitam Confectam
Dict. Gn̄ suis et per omnia pacta Initiali
Juramento Judicio suo Deducta. Sues acto semper
Septem S. Josephi Dzalski et Annam S. Lucae Bromir
skie de propriis et Bonis Pecuniis in Bona Le
tocin frumentaq. Jllr. Lachowicz ad pecuniam Bona
Lubieniec et mandato emtus Jllr. Lachowicz absq.
ea hinc, post Absentiam hanc suam Gn̄
Dzalski per amicos ab eq. Jllr. Adamum Rostkowski
Lachowicz missos rob. fiabat ea hinc, tamen eaq.
Sues per Gn̄ Dzalski non obstante quicquam in Anno
praesenti per Jllm̄ Radwań Lachowicz hic mala ea hinc
Gn̄ Dzalski non solum multi in Locis, vegnum etiam
in Oppido Sepe tempore Judiciorum Gn̄ suum Illum
verba Impacientiam movendo Jllr. Lachowicz pro
pallatis ea occasione eius. S. Dzalski in Bres
lavia Gn̄ Dzalski in Sepe Gn̄ Dzalski ab Jllr. Rostkowski
Lachowicz in praemissa multas Rationes Lectum
et Annuendi Jnstantia Petitum Jnstrumenta non
ea in puncta ea hinc Judicium Hagae Consideratis
praemissis Inquisitionis Lectionis praemissa Causae

nem posse Partes utrasque tam Illmum Admo
dum Indum Lechowicz quam Gnum Dębski Poenas
evadere sententiat et decernit Quatenus Gnus Dębski
Iurium Castri praesens superiorem in et pro Feria
Secunda post ~~[illegible]~~ Dominicam Conductus
Paschae in Anno ~~[illegible]~~ futuro ventura Ingrediatur
eandemque Sessionem Iuridicam per Spatium Trium
Dierum Continuet et expleat, nec non in aggressu
de Iuris Poenam Simplicem Quatuordecem Mar
cas Polonicas JAR. Lechowicz, Jam autem
JAR. Lechowicz pro simili Lesione ac
Attentatis eiusque Arundine Concussione inclu
dendo etiam Venificationem a Suibus provenientem
atque hyemationem in Bonis Lutocin in Anno
Uno. Subsecutam Gnus Dębski Poenam Quadru
plicem Quatuordecem Marcas Pol. Coram Offi
cio et Actis Crenae Plurenae sub poena Bacnis
in Casu Contraventionis circa Mactationem
tamquam ad non solutionem Marcas quam
non sessionem Iuris publicanda solvant
et realiter enumerent. Iudicio autem suo
eandem Marcas mediatatem sub distri
ctu rigore ex Registro poenalium extendendo
enumerent. Sues autem Septem ex Damni
ad ferestam abactas Jo JAR. Lechowicz
in Natura sub simili quo supra Rigore
et Coram Actis quibus supra extradere ob
stringitur. Ad Vigore. Movit G. Dębski ad Iudi
cia Tribunalitia Regni Petricoviensis Admissa
Inquisitionis autem hac in Causa eductis
Partibus extradunt.

Inter Victoriam Karwowska Virginem innuptam in assa G. Lucae Bro
mirski ad pller. G. Josephum Dębski ad pller. nonsunt.

Inter Andream Brzozowski et Josepham de Pawłowskie Iuvicem Lengo
ad per Maritum suo et Contra suae nne pller G. Josephum Dębski
ad pller. Comparens Terminum Actorum cum Partem Cl. et Comparatio
ne quorumvis Decretorum Repositione Traditionem tum subsequendo
obliquidatione

AGAD WARSZAWA

obliquidatione quadris Summas et Marcas rehabitione et Restitutione
rerum suum ad Judm edit Decidendi necessariam esse Condescen
sionem ad Fundum bonorum Porczat magnae ~~[illegible]~~ Jo. Pauli Sulkowski
et Thomae Trzcinski loci praesens Burgrabiae Capitalis tempore
praesa de adventu sui tempestive faciendo Acusatione mutuo
Partium sumptus conducendorum adinvenit ~~[illegible]~~ Sui
Jri Burgrabij Aut Unus Jsus Burgrabius Condescensurus
injunctis Compensatione quorumvis Decretorum et Traditionum
Registrorum ac Aliis Documentis ad Causam praesens pertinens
partes de Omnibus Summis et Marcis ~~[illegible]~~ Partibus a se
adjudicatis Obliquidabit, Poenas in Sublationem Processus
~~extendat~~ super quo interent extendet et "et a quo" Eis interent adjudi
cabit pariter et res mobiles "et quaeris Inventaria" pro cujus interent extradendas
injunget Juramenta excipiet, Totamque Lane Causam ad Contin
ta Terminos finaliter nihil intactum et irresolutum relin
quendo decidet disjudicabit et moderabit Cujus vel quod De
cisioni Partes parere acquiescere ac Judicato Obedire
sub Poena Badnis illo in Termino Condescensionis super Par
te contravenientis Publicanae debebunt ac tenebunt Licita
Poena Septem Marcas Polon. Parti per Partem compensandae
Judicio quoque suo Tolli in instanti ab Utraque Parte praesi
Juris solvendo Pro quo Condescensionis Termino Jsus Debiti
Actoratum si voluerint Causae praesens non Dissonum insti
tuat Utraque autem Partes quos Voluerint et negotium
poposcerit adcitent, adcitandi simili sub Rigore compare
ant et Judicatum Patiantur DDV. Terminos praefigit Rigores
annectit.

Inter G. Adrianum Karwowski Actor ptr. M. Antonium Ejska Posillatoridam
Terrae Bilscensis Cit. per G. Leonardum Chmielowski Judm Jnum Actor con
tra partem Cittam ~~[illegible]~~ suum ad Judm editum decidendo, Siquidem obso
quente Decreto inter modernas partes in anteriori Judicio suo Caden
tia prolato Inquisitio ex parte Actorea non in pleno educta esse Appa
ret, quam G. Karwowski in Sequentibus nempe modernis adimplere
sese obtulit Judiciis Proinde Adducat Jae Actor Testes in instanti
tandem quoniam in Eae Inquisitione ex Quinque Testibus excepta

persistit, utrq; autem partes in Eidem se subiiciendo judicatum pro ferri exposcunt proinde ad lectionem hujusce Inquisitionis Judex se contulit, qua lecta et mature tractata, Siquis Judicio suo probatum est a Dño Adamo Cid Subdito Rasmus de Soledis Antonii Sandestino Interceptum extitisse, Sramimis aliquot Manjuetos per D. Ursulam Guise ab Adami filiam Aud ablatos per hunc D. Adamum ad Domum suam susceptos esse minimeq; hunc illicitum filiæ progressum per Eumes Parentum vituperatum fuisse, a Dña vero Mariana Azevedo Antonij Conte uxe Cid Subdita Jam Karwowski Aud aliquoties indecenter lesum et difamatum extitisse Veniam Mam Ejka Tm congruo Rigore Subditos suos Laud Justiendo, Satisfactionem ac justitiam de Eisdem per Aud Accusatis Requisitam Administrare Recusasse, Proinde Judex Attentis premissis Editor delictis premissa Inquisitionis detectis, Audiendo justitia probibes Eosq; Declarat, Decernendo Quatenus Mus Ejka Prefatos D. Adamum et Marianam D. Antonij Conteu Subditos suos Coram Actis Officii presentes pro Fa 2da post Dominam Sexagesimæ proxima Anno futuro ventura Statuat Statuendos autem et quos D. Adamum Viginti, D. autem Marianam Quindecem Plagis per Stem Quemvis conducendum ante Cancellariam Officij sui Castigandos pore Arbitratus, Quo in Casu M. Ejka pro non administrata quemino denegata Ex Subditis suis Justitia per Aud Requisita Panam Duplicem quatuordecem Marcar Boni Gio Karwowski Aud in Solvat Sub pena Sacramenti et Excommunicationis Tam quo ad Statuendum Subditos et Castigationem Illorum quam Solutionem prescriptarum Marcarum Pecuniæ Sacræ Actis cive ut supra faciendam pro Licentia Judicio autem suo Cujus prenalitatis minuetatem minutandi Suis instantis Rigore ex Regesto prenalium extrahendo Jdem M. Ejka Caumavit D. Rigore

Inter D. Andream Rasmi Stki et Josephum de Kowalewskie Fratres Congres Aud per Maritum suum et Caths pro nunc ptes. D. Sam Simonem Uminski Bittenpolen et Mariannam Kalczynska Fratres Congres Dominos tum D. Albertum de Anastazjam uxe Congres de Comis Actionem Subditos Citatis per D. Uminski Dominum suos et Conjugem ac Subditos nunc ptes. Judm Senatus Actor contra partem Citatis Rei Attentatas violentias suum ad Judm Edictum revocando ac per Decretum Antecessis Judicij sui conservatum Decidendo

antecessoris

Antecomia ad Repositionem Inquisitionis per partem Actoris
exacta Judicii sui Cadentia edicte Actis Singis de ministrali eiqua
niam pars Actoris in plene edictam Reponit providit Satisfactione
in premissis adiuncta parte Citta Cive esse subiecta ad Satisfaciendum
huius Inquisitionis Judex se contulit Qua lecta et in omnibus
punctis Examinata eiquis Judicio suo plenimode Constat Jam
a pio Umiliato Congiono Citato quam dna Anastasia a. Alberti
Subditi Conte Actores nomine Conges indecenter seu egregius dies
diffamatos ac bonis Civibus affectos fuisse Damna plurima
in frumentis et pratis per Deliberatam Inventariam impulsionem
Reorum Illata esse, Petitum ad Actis pio Umiliato pertinens
eo quo bini Curres Collegi Solent per Umiliato confecta
Statum fuisse, Sues pio Umiliato propriis per pio Umiliato
Contusas et mutilatas extitisse, ex qua mutilatione — damnum
per Ceds Actoris Causatum esse pio Umiliato Conges loco sa
tisfactionis ac justitie de Subditis suis per Acta aliquotie
Inquisita de congruo admoletandis, in majorem Actoris Con
temptum procedendo Posse Subditos ad graviores Actus contumeli
as et prosequenda Civa damna submittere se, Quibus ita de
ductis Inquisitione pro inserta deductis Quibus Citatus Judex
Declarat Decernendo quatenus prefati pio Umiliato ulcio Con
ueges Evocando suum malevolum progressum Turrim Castri pone
re superiorem pro se Dna post Quam Reminiscere sua
dorem proximam Anno Futuro ingrediantur Cadentie Sessio
nem Turrium eiquis Maritus Patet binarium Septimanam
jam vero Consors Una Septimana sine Intermissione continu
ent et Explicant Nemor in Curte Marie de Turri Sedat
De pio Umiliato Citatus prose, quadruplicem et pro Conte sua Du
plicem quatuordecim Marcas Arg pio Umiliato Actis ida
dus pena bannis in Casu contravenientis tam quo ad Cessionem
Turrium quam Solutionem Marcarum circa Manerium coram Civa
Officii sui Actis faciendam publicanda. Nichilominus pro pio
Ingressus Turris superius prescripto ducemus pio Umiliato
dam Anastasiam a. Alberti Contem Subditam Citatam coram
Civa Actis sub Rigore quo supra Statuere possibilis, Se
cundum vero Virgulta Virgis per Manerium ante Cu
riam Officii sui castigandam pro Judex Arbitratur.

Ad Erarium quod Judicii Lis Pars Citata prenam simplicem quatuordecim Marcas pro sub disjuncto rigore exhigesto penalium extendendo ministranti Imperatet. Adextremum S. Crucis Damna in fructibus Decimis specificata tum per Antillationem Suum causata, necnon quantitatem premi per S. Unionis confabexatis. In Sequentibus Judicii Suis Comprobet post quam Comprobationem subscriptam vel non Judex decernet id quod juris erit, ad Candem Comprobationem Suum parte Actrix comparendi Conservat peremptorium Actrix

Inter Jum Laurentium Valeryni Actor Citatus. Jum Janicium Mitchell citatum Reum. Jenet partem actricem docere partem citatam Dnos Montanis citatoris. Et quamam pars actrix non docet. Proinde Ea pars citata liber pronunciatum. DDM

Inter Jum Casimirum Ostrzyleuski actor per Jum Petrum Sokolinski Et quoniam Jus Jacobus Szlenski pmesene in Jno desparet, et se condemnare permittit. Proinde Superseder citatis dispariens Pne durante Penalitatis pro Elusione Curiae Suis instantiae Jnis originalibus sempra servanda in suis ultimatis perfectionalis admittatis faciendis Executionis permittitur Condemnatus, ad quam publicandum ad diem Mensis Judicis. Publicatt.

Inter Jum Josephum Stephanski Actorem et Jum Josephum dictum Klemenski Subditum actor per Dnum Suum ad Testificandi Suis ipse plis. Jum Andream Swiecicki citatt per S. Jacobum Umerzyski Jurenum Plenum, Ad objectam Condemnationem. Tandem Nonsuit.

Inter Jum Jacobum Jaworowski actor per Jum Thomam Jemiolo Honestum Jacobum Szlenski citatt per S. Jacobum Umerzyski. Jmeus Testis actor Concedit Partem citatam pro Solidine Duodecim Pedibus Decidendo Controversiis partium indictis exaudictis. Necessariam esse personalem comparitionem partium utriusque una cum comportatione. Jerni de quorum est, pro Sequenti Judicii Jnem Sudentia. Et.

Inter Jum Thomam Grabski actor per Jum Mathiam Jastrzebski Pars Citatus ad Sanctum Remigiusius Citat per Jum Stanislaum Remigiusi Suos et Fratres Sui ipse plis. Omnes partis actor Contra partem citatam Suum ad Judicium edicti decidendas Controversias partium indictis Exauditis. Quoniam Sufficiunt Judicio Suo per Depositionem Decend Judicii Officii Cum Robertianum Jni moderna partes Die 15 Mensis Januarii Anno Curiae latum, in compositorum Actionem Litis Cujus Remigiusium decernens probatus Decimo Judicium Suos Juris Remigiusii pro indicta vera exhibitas admittendo. Decernendo Quatenus Jidem Jmni Remigiusii.

Carli

Carli aud in ed pro Fria Secunda post Festum Sancte neu
Jnium Regum in anno festum 1709 Mno Ventura Septem
Manar Polonicali Sabbo sub Cana Rad missi Clarini Mo
Ceram officio de actis Cancellarie presente in Curia sauing
Publicano Solvant, Judicio vero suo Canone Marcar
per medium in instanti praxi Juris Solvere semmered.
Nec non Fidem Judicii Sacri Cadentia Sac in Causa obtenta
Antacta Judicii. Sacri Cadentia Sac in Causa obtenta
in Substatis nec Juxta Solvant parti Aud in Jud quo
supra assignare Simili Canam Simplicem Quatuorde-
cim Manar Pold Judicii Sacri Canone Ma. cap per
medium in instanti Sabbato nigere ex regno Canalium
extendendo praxi Juris Solvere D.V. In casu contraven-
tionis Circa mandatum
Inter Jllmum et Amplissimum Josephum Franciscum Sanctum Salle-
dralem Cloacen Aud per Jmum Paulum Sullemanum Equestrem
Jnfidelis Jsrael Markowicz Judeum de Mercato Vetere Citatus
presens in Jure pro Secundo Secundo Secundo permittit, Primo
Super certa Citatio disparens Regni non solutionis Jam
mpa sententia Enjuncta Aucto Lunglii per mittitur Secundum
tio Aquam publicano Ad diem Mensis Judicii Publicatio
Inter Rdum Amplissimum Thoram Salomonis Sanctum
Cathedralem Cloacen Aud Jmum Jnfidelem Eyzer Jacob
Vlam Cloacen Citatio Jmum Terminum per antenius Dominum
inter medias partes polatium Conservatium decidendas Jus-
mam partes Citatio Sempanidnem missi prenunt, Parte ex-
bisfactione in premissis Adiventa partibus Jmum
mandati In minutiora Experimento Controversiis partium
Jndubiis evanidis. Tandem Non Stante.
Inter Jpsum Mathaeum Dni Franciscum Aud per Jpsum Roman
Jnenicki, Sud Franciscum Joannem Citatio per Jpsum Josephum
Leopoldum Jmum Sirk Aud Contra Gorkum Citatum
pro Solutione Quo he sententia Almus Flenner Pold
Suum ad Judicium Adio decidendo Controversiis partium
Jndubiis evanidis Nec pariam personalem Com-
parationem partium utrarumq pro sequente Judicii
Sacri Cadentia Subsequente Sententia
Inter Rdos Mariamam de Loriebnodie ad Mpsi Josephi Za-
lenewski Paulladini Sicpney Judicii Sacri Florentie de-
fensorem Victorian Mateus Ad Victoriam alienatio
Vendicationis Victoriam Mateus Virginem Jmum Filiam
Aud per Jpsum Caetanum Sullemanum Equestrem Jacobum Mispulum
Hasperlin Vexillifernum Civitatis Jpsi Valentinum
Venalerum item Erasmum Krajewski Citatis et
Lothuelli Jumalium Joannem Krajewski Brontam
Aud Jmum Illos Meos Maximilianum
Comitem Mayleuny Sicalowski Castellanum
Florey

Florene Admum Polonor Equitum, atq; Josephum
Rolinelli Vincentium Florene Abbis Sancti Stan-
slai Equitum Mtice Jalenewska Matris curato-
rem citat per D. Paulum Rollenotti Procu-
atorem suum et quos Mtas Jalenewicki sentia. Im Krajewski
pro Soluendo Summa Septingentor Florenor Pol pro
liquoribus Stanko ab M. Josephi Jalenewski ad Mariam Ma-
renkis proximis debitis ac aliarum Summarum Imo Com-
parendi Jam vivo Jamah Krajewski Cum Mtas
Jalenewicki respectu Relaxationis Arresti, et liquidationis
et Summa Separata per Mtas Jalenewicki pretensa
Subsequenter sibi vicissim Suum ad Judicium edicti
Citandum Contradictis partium Instructis Exactis
Allegationibus ac per Condemnandum Illustrem Ioannem
Nicolaum de Leonardi Comitem Lubomirski Burgrabium
Cracoviensem Capitaneum Terrarum Bochniensium Administ.
Qui Instrumenta Burgi ad Universa sua quæ Ad-
venta sui temporis faciunt ad Arrivationem Condi-
tionem injuncta temporis Regestrum ad
alios Dignum Diligenter per Im Krajewski proximo
citandum partes Separatas Liquidabit, Juramenta
Si neque Exigent Recipiendi ac Inquirendi Si opportune
videbuntur expedit, Solutionem Summar Cuiquid
et à quo quenend. assignabit, Imos pfiget Dijores
Amicos Utamq; Causam ad Contentas Imo
partium finaliter nihil intactum et irresolutum
relinquens pro Justitiæ et equitate decidet, diffinie-
tiue Dijudicabit, et generaliter Quod vel Cujus Du-
tis Imo partes ultimo parere et Judicato Subjici
debebunt, attendendum, atq; Sub Pœna Rad mis illo
in Imo Condendis Super Partes contravenientes publicanda
cuilibet Pœna Septem Mrk pars per partem Com-
perendo Judicio autem suo totiq; Curiæ Suæ
per grantum retinendi Solvendo. Ex quo Condictis Imo
partes quos Interesse ad quem Negotium prosequi
aduenit, adeundo Sub Similibus Quos supra nigra
Comparere et Judicatum pati Obstringendo Dat.
Inter Meum Josephum Rempicki Notarium Terræ Plocens. Deputa-
tum Sub Die Prima Augusti Cum attinens Obligatis Dñs Jo-
seph Dnum et Im Hippolitum Lipowski Simbam Invicem alter
nemen D. Nicolaum de Villa Glowczyn Subditum Pque suam Sub-
legato Nro Matthia Rarczewski Camerario in Solam Plocens

in locum eius M Templeli Notarij ad hanc causam assignati
Subdelegati aud per D. Episcopum. Sive coram alio aud vice gerente
D Franciscum Sillesti Cth per Dm Leonardum Chmielewski
Judm Synodm Dnis aud tunc Cth respectu attentatae Vtrin
piae Sumae ad Judm coram Decidendo Nuncupatam cheiapi
dictis rem. ad contenta per Dnis aud tam in deductionem pro
emandatis nec ab obiectis in Siquem Judicium Suis per
vtramque qua Cler educenda Consid
Matthias Starcewski Camerarius Terrae Plus Plourg ad
Causam praesens Substitutus Subdelegatus
Inter Nicol Theodorum Lucchesi Papiscia Sandzien Terrae
riannam de Zalewice priorem Conjges aud per Paulum Sillo
wski in solum Contra Mtm. Ignatium Cricki Secundarum
rium Sorae Regia matis et Mariannam de Starcewalki pri
mi ad M. Michaelis Zalewski Vicecomitem Rawonagrodens Se
cundi ad praesens bori priorem Conjges Cth per M. Matthiam
Starcewski Mtm Thomam Zalewski Secundum Bolscienes Ad
Camerarium Terrae Visbogrodien Cth per D. Antonium Fry
dwski Nicol Leonem Adamum Thomam Scholasticum et
Antoninam Zalewskii Fratres et Sorores inter se germanos.
tum Plenipotentem Venceslaum Kulpinski Conventus Rodo Pul
toriens Procuratorem Abbatem Cth per D. Jacobum Unuingski
equitem Comparens M Thomae Zaleski Vicecomitis Bolscien
ab inscripta Comparitione recedit et Suum Cth Condemnare
permittit proinde Super coram Cth disparens Factione non Ob
tentis Summa Decem aureorum hungr in Nom Dotis ad con
cernens ex majori Summa Superexstante Cum Provisione proven
nienc ac aliorum Circumstantiarum Comprehendendi Permittatur
Condemnatio Ad quam Publicandam ad diem Instantis Judicii
Publicatum
Inter D. Matthiam Niedzinski aud per Paulum Sillowski Et Ma
riannam Dissowska et Laurentium Siralowski Cth per mandatum
Suo et Conthi Suae nne facta D. Matthiam Lowalewski et Sophiam
De Dissowskie priorem Conjges Cth per maritum Suo et Conthi
Suae nne facta Judm Synodale Dnis aud respect Solutionis Summae
Contentae Syne Scripto mandati in Lowalewo Die 13tia Mensis Xbris

anno 1783. actt ad Solvendum per Dnm Rohum Lisowski ~~Mathiam Kowalewski~~ modernam Citatorem Parentem assecuratae editam decidendae, licet quidem eadem Summa Centum Tynae, ad Utrosque Citatorem regulanda apparet ~~sit~~ Cum verum per Decretum ~~Terrestre~~ Burgae Plocensis Condite in fundo Bonorum Brudnice Die Tertia Mensis Decembris A. 1787mo inter eosdem GG. Sieralkowskie et Kowalewskie pro in ordine ad divisionem Substantiae post ott allegatum Rohum ~~Mathiam~~ Lisowski ~~Kowalewski~~ derelictam prolatum quo Summa eadem Centum Tynae pro Bobus G. Niedunski actt Solvi debita a Successoribus eiusdem ott G. Lisowski debita, extiterunt adjudicatae, Sex potius per Solummodo G. Mathiam Kowalewski ad Solvendum eiusdem actt in se Coassumpta est. Proinde Judicium attentis Praemissis Statuit Quatenus Praefatus G. Kowalewski Summam allegatam Centum Tynae, ~~unam~~ cum provisione ~~in~~ et proferia Secunda post Dnm Invocavit dictum anno incidente 1791. ventura Coram Officio eiusdem Praesentis idque Sub Poena Bonorum in Casu Contraventionis Circa Manifestationem in Ibidem feccionae Publicanae actt Solvat et Realiter enumeret Licita Poena Trium Mar Polonicalium Pti in Termino et Sub Rigore quo Supra Judicio autem Suo totius praxi Juris Solvendae Nihilominus in Sublationem Condemnationis eo in negotio obtentae Solvant Jure GG. ~~Leo~~ Sieralkowscy Poenam Simplicem quatuordecem mar Poll Sex potius intercedendo Gras Sieralkowskie Gras Kowalewscy actt Sub rigore et in Termino eodem actt Solvant DPV.

Inter G. Leonardum Chmielewski Burgae et Instigatorem loci praesentis Dnum atque N. Joannem Lipka administratorem actt per eundem Dnum Suo et administratoris Sui nomine pltr ~~ex~~ G. Antonium Tendowski Citatum pltr. Termino actt Coram Citatum respectu operariorum tempore messis magno Sumptu Conductorum et per Citatum avocatorum Suum ad Judicium Edito Decidendo Necessariam esse Inquisitionem ad Contenta Termini Ptis actt tam in deductionem quam emendationem per Utramque Ptem in Sequenti Judiciis Suis educendae Consent. Ic.

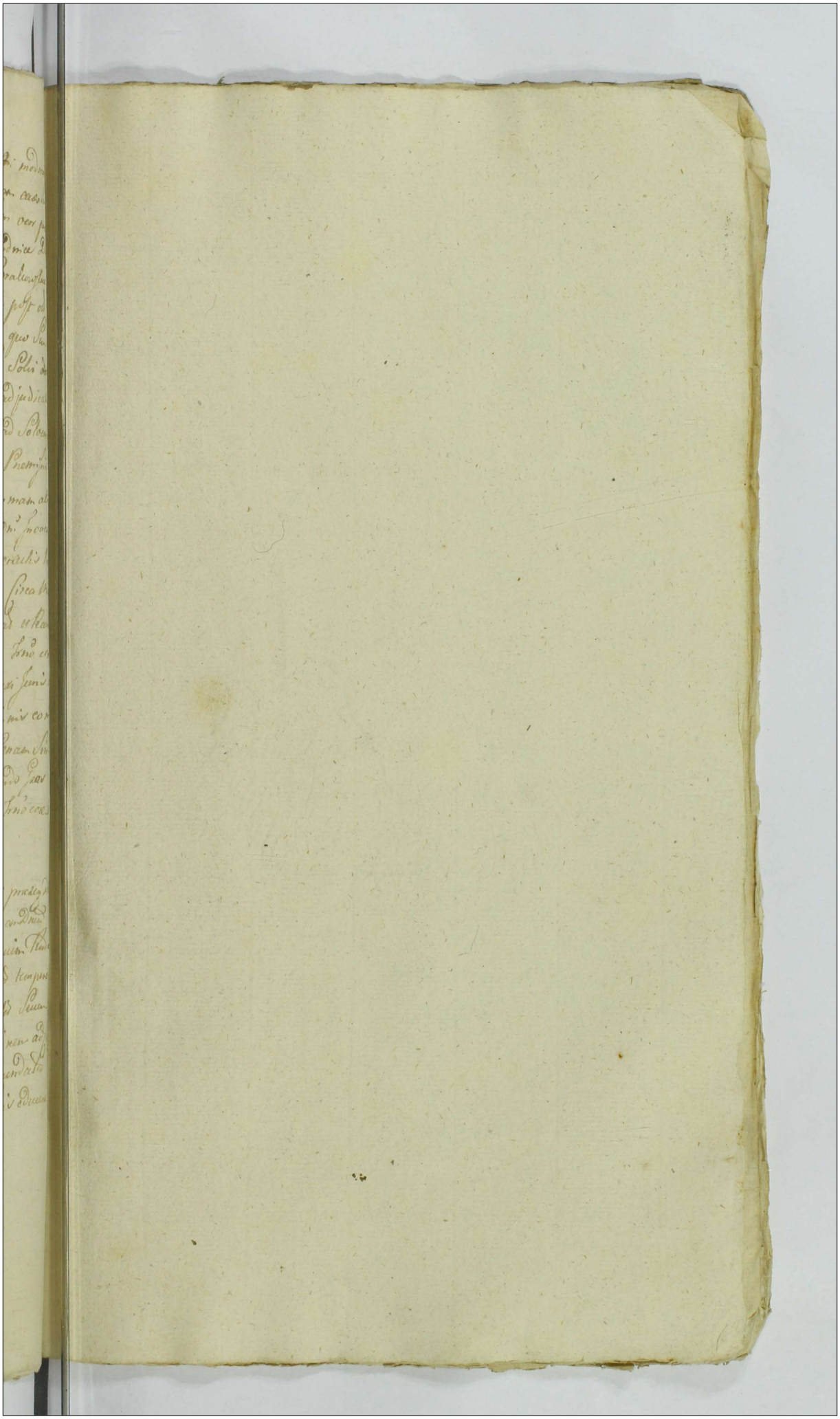



Inter Dnos Paulum Sulkowski et Casimirum Swiczynski Burgrabios
Crac. Plocen. Act. per Eundem Dnum Paulum Sulkowski suo et Dnum Swie-
zynski nomine pller. Religiosum in Xto Patrem Damianum Kępin-
ski Cr. Praedicatorum Praesbiterum Ecclesiae Golesinen. Curatum
Cit. per Dnum Thomam Kowalewski Comparens Terminum Act.
eorum Lit. respectu Attentatae Violentiae ac Aliae Circumstantiae
nostrae suum ad Judicium edit. Dividendo necessariam esse Inqui-
sitionem ad Contentae Terminum et Protestationis per Partes Utrarum
tam in deductionem quam emendationem eidem censet Ill.
Inter Dnum Valentinum Zoltowski LL. P. Act. pller. Dnum Josephum
Szczyt Succamerarium Castellanum Brestensem Lithuaniae Cit.
per Dnum Thomam Trzcinski Juserum Plenipot. Comparens Attento
Termino Dnum Zoltowski eorum Dnum Szczyt per Mag. Petrum
Kamienicki de Kamionki Authorem et Jurat. Coram Acti Offi-
cii praesentis Die 29. Mensis Aprilis Ad praesens nonnisi pro
Solutione Poenae Simplicis Quatuordecim Marcarum Polon.
Decr. Terminorum Plocen. in Bielsko Die Undecima Mensis Maij
ac Praesentis vica Summam Dni Bernardi et Leoni Zoltow-
skiem adjudicat Solvi in penetrale suum ad Judicium inordinate non posse Eundem Dnum
Zoltowski ex Rationibus Dni Solutionem Ejusdem Lucrae ex
Rationibus Judicii suum permittentibus ad praesens lucrari Arbitrat.
Inter Mgcos Stanislaum Kolutnicki Tribunum Supremum et Dnum
Adalbertum Zglinicki Atq. Dnum Jacobum Zerifalnum Act. per
Dnum Adalbertum Zglinicki suo et Aliud Act. nomine pller. Dnum
Albertum Rzepotarski Dnum tum LL. Adamum Va-
rentem et Franciscum Zitium Durony Cit. per Eundem Do-
minum suo et suprascriptum Cit. nomine pller. Comparens Terminum
Partis Alterius eorum Partem Cit. respectu Attentatae Vio-
lentiae ac Aliae Circumstantiae suum ad Judicium edit.

Dividendo

decidendi ad affectationem Partis actoris Parti Utraeq. Dat et concedit Dilationem Inquisitionis ad Contenta Termini in sequenti Judicijs suis educendi &c.

Inter JAR. Simonem Krzywkowski Seminarij Plocen. Clericum Act. per D. Paulum Sulkowski ~~Ex quoniam~~ MM. Ignatium Osiecki Succamerarius Sacrae Mattis ~~et Mariam~~ Act. per D. Mathiam Starzewski M. Stanislaum Rokitnicki Tribunum Sieprecen. Citatum per D. Jacobum Umierzycki Termino legitimo declarato partibus Causam prosequi jubet Loquuntur Comparens M. Osiecki ab Inscriptione Comparitione recedit ei suum Principalem condemnare permittit proinde super Eadem Cit. Disparen. Ratione non Solutionis Summae Octuaginta Aureo hungarico Scripto per M. Rokitnicki Act. soli Assecuratae, cum Prorsione provenien. M. Osiecki Vigore Complanationis De Data in Koski Die 2do Mensis Augusti Ad Curiam Consensu eo ad Acta praesentia Die 4to Mensis Augusti Ad Dom. per Oblatam perrectae ex Summis a Mo Osiecki Mo Rokitnicki ex bonis Koski provenien. ad pacificandum Afficiere permittit Condemnat ad quam Publicandam Addit Mlis Judicium Comparen. Causa praesens suspendit Publicatum

Inter Quem Laurentium Brównski Burgr. loci praesens Act. G. Jacobum Umierzycki, G. Stanislaum Kolczyński Cit. praetor. Tandem Nensunt.

Inter G. Stanislaum Zochowski actorem pltr. Mcum Vincentium Kruszewski Vexil-
lifferum in Exercitu Rni Citatum per G. Joannem Szczepkowski. Tandem ad Repo-
sitionem Comparens a Mco Vincentio Kruszewski Causas majoris Impor-
tantiae In Judicijs Crnae Cuchanoviensis actualiter attentans ejusdem
Mco Kruszewski Datur Dilatio pro majori prejudicio Judicijs Crnae
Cuchanoviensis quam Literarijs Documentis mente legis probare
Tenebitur T.C.

Inter G. Laurentium Zochowski ~~[illegible]~~ actorem
pltr. Et Mcum Vincentium Kruszewski Vexilliferum Exercitus ~~Rni~~ Nationalis Citatum
per G. Joannem Szczepkowski Et Quoniam Comparens Mco Kruszewski ab
Inscriptione Comparitione recedit et Suum Principalem Condemnare permit-
tit Proinde Super eodem Citato Disparens Rne Solutionis Quota octo-
dicum ~~[illegible]~~ Aureorum Hungaricalium pro Equo sibi actorem proveniens In Lucro
Ulterioris Fortis Faciendae Executionis Decernitur Condemnatio ad Quam
Publicandam additur Alis Judicis

Publicatum

~~Inter Mcum ac Spectabilem [illegible] Capitaneum [illegible] actorem pltr. Mcum Hilarium Uminski Capitaneum Bitcensem Citatum [illegible] Thomam Tarnowski Inscriptionem [illegible] actorem [illegible] Inscriptionis Anno praesenti per G. Paulum Jablonski Tanquam Mci Hilarionis Uminski Capitanei Bitcensis actoris Authoris Rni Inscriptionis Plenipotentiarii [illegible]~~

Inter M. Cajetanum Kozłowski Succameranum Sae
Rae mattis actorem et Citatum pltr. JM Cajetanum Mlicki Castel-
lanum Siepreensem Ordinis Sti Stanislai Equitem ~~[illegible]~~
Citatum et actorem per Gm Thomam Trzcinski Gm Mar-
tinum Grabinski Br Molczk Scribam proventua-
lem actorem pltr. Combinatum Actoratibus Partium
utrarumque Ejusdem Experimentum Injungit In Expe-
rimento Trnos Partium utrarumque et quidem M. Kozło-
wski pro extendendae Poenis Rne Ejusdem M Kozło-
wski Circumscriptionis Alijsque in Circumstantijs
Jam vero JM Mlicki Clnus Siepreensis pro Extra-
ditione Restitutione Inventarij Comuti fundi
Br Molczk Ejusdem actorem Haereditatis proprij alijsque
in Circumstantijs suum ad Judicium sibi abinvicem
Institutum Decedendae Necessariam Esse Inquisitionem

ad Contenta Tmor Maonum et Protestationum
Partium utrarum tam in probationem qm Emun
dationem in Sequen Judicijs suis per Ptes
utrasq Educend adinvenit H

Inter Jsis Stephanum Parentem et Mathaeum fili
um Miecznikowskie, Act per Gunae filium suo et Paren
tis sui nne pltr Et Quoniam Ex Michael Ma
lanowski Felicianus Zaborowski tum Stanislaus
Drembinski et Victoria de Szawłowskie Inviem
Conjugatae Honestus Sylvester Adamiak Ovilla
tor Cit Ipsi in Tmo Disparent et se Condemna
re permittunt Inde sup Ejus Act Dispare
in Lucro Satisfactionis Decro Injunctae Repo
sitionis Inquisitionum Rptu Decernens Poenae pro
attentatis Violentijs permittit Condemnatio ad
qm Publicanae additur Mlis Judlis In Actu
tu vero Eodem Cit Evasio Tmod et Causae Decer
nitur Publicatur

Inter M. Michaelem Zorawski Sae Rae Mattis
Succamerarium Act pltr Ex Agnethem de Grabie
et Ex Joannis Matowiecki R.C. Viduam atque
Infidelem Cit per M. Mathiam Starczewski
Infidelem Lewel Markowicz Cit pltr Tan
dem Non Sunt.

Inter Perillrem Rndsmum Andream Chalinski Ca
nonicum Cath Plocz Act pltr JM. Andream
Zamoyski Ordinatum Zamoyski Ex-Cancellar
um Rm Ordis Aquilae Albae Equitem Cit p
M. Clementem Kostecki Inscriptum Plentem M.
Martinum Czosnowski Pincernam Dro ien Cit
per M. Mathiam Starczewski Inscriptum Plen
Judm Trnum Act Cinq Cit p Solutione Summae
Quadraginta Quinque Quarum Hunc Complanatio
ne Facta in Kobylatyka Die 11 m Januarij Ao 1781
Confecta per M Czosnowski Actor pltr assecuratae Juris

ad Judm Instituti Decidendae Attenta Actione in Przensko in Tmis Communibus Tribus ~~fra~~ Die 25ta Mensis 8bris 1790mo Ao per Gm Josephum Stawiski nre M. Martini Czosnowski Pincernae Drohiciensis de Nullitate et Insubsistentia supra serae Complanationis facta. Causam Ipsam non Subesse foro Ipsi Declarat Imo Eandem Ipsi ad forum Competens Remittit Judicandam

Inter Gm Franciscum Jaroszewski act. pltr. Gm Mathaeum Dzierzanowski Cittum per Gm Thomam Trzcinski Comparentem Terminum Actorum Cittum Solutione Summae Sexdecim Aureorum Hungaricat. suum ad Judm editum Decidendo Controversyi Partium inductis exauditis necessariam esse pnalem Comparitionem Partium utrarumque propter meliorem Judicij sui informationem et sequentem Judiciorum suorum Cadentia subsequendam adinvenit.

Inter Gm Josephum Pepłowski BCPlocensem Act. pltr. Gm Thomam Kowalewski BCP. Cit. pltr. M. Jacobum Miszewski Venatorem Praemensem Cit. per Gm Antonium Grzybowski et quoniam Gm Josepha de Tanskie ad Gm Mathiae Tarczewski BCVisogrodiensis Relicta Vidua Mater Marcellus Franciscus et Ferdinandus Filij Tarczowscy tum M. Vincentius Krasewski Vexillifer Exercitus Nationalis et Thomas Tanski Vice Palatinus Terrae Visogrodiensis Citti quoque in Terno disparent et se condemnare permittunt, inde super Eisdem Cittis disparatione Solutionis Summae Quatuor Millium Flor. Sen. pro manuali per ad Gm Tarczewski Assecuratae cum Provisione Triennali ab Eadem Summa quoniam ~~in Suum~~ decernit Condemnatio ad quam publicandam addit Mli Judici Publicatum

Inter Gum Ignatium Krasewski Actt pltr. Gum Joachimum Kowalewski Citt ~~pltr. pltr. Thomam Kowalewski~~ Tmum Actt Cor. Citatt pro Solutione Tmum Aureorum Hungaricorum suum ad Judicium editt decidendae Controversiis partium inductis exauditis, ~~necessariam esse per~~ ~~sonalem Comparitionem~~ Quoniam Citatus Eandem

Quotam Trium aureo lungo valem ehe agnoscit Deira
Judn Statuit. Quotiens premissam Quotam Trium
aureo lungo in Quatuor ab Ach. Jeng Septimanis
Idem citatus autori sub Pena Bannis illo in Trio
Crio Madnem in Ibidem facienda publicanda. Quita
Pena Trium Marcar Colo parti in Trio de Subtrigo
re quo supra, Judicio Cautum Suo Ibidem Subscri
ptis Legire ex Registro Canalium extendendo Solemne
de Lege Equaniam Ja Citt premissam Summam Citt in instanti
persoluit idco ipsum Deo Gratias. —
Inter Num Severinum Maleuski Tribunum Terre Ko
sogndiene Parte Gabelino Jordem Drum et Jum Se
tem Cresliouski Ecgnamum Citt per una Cresliou
uski Suo de Dri Sui pme p Ctr. Mcor Antonium
Maleuski Limarnam Siemene Ctis Vlrene Matia
Antractum Subjudium Item Jaculene Stanislaum
Tribunum Stzijane Baginskii Tutorem, Nec non Nico
laum Baginskii Dapifene Raciadiene Minorenn
Agagnes et Zozemino Heredem, Demg Jaubren Rotu
Judi Capitaneie Backlinene Citt per Jum Paulum
Subcomiti Jusrum Plenum. — Jenen Comparene a Stan
nistaw Baginski Induere Clenkan et quoniam Cadem
Ipso Sessionis Comparitione adinventa Partibus experi
mandati. In Exponimento Jerminum partis Citt par
Citt suum ad Judicium dicti decidendo Controversiis partium
mutuis Exauditis Recognitionem ehe Statuit Sen
Li Sacrimini pro Sequene Judicii Suo Cadentia per
partem Citt Subsequene Convict Ke
Inter Infidelem Ladislaum Martynowicz Arendatorem Dominorum Jordinorum ad pllas.
m. Michaelem Krawski Succameratium Sekemattis Citat
pllas.
Inter Jgnethem de Grabie et m. Joannis Matkowski Woiwod
Dominarum Infidelem Ladislaum Martinowicz Arendatorem Terre
Cridens Ad Citat pro Jgn Clemam Jutkowski m. Michae
lem Krawski Succameratium Sekemattis Ct coad pllas.
m. Valentinum Matkowski Ct per Eundem Jgn Clamad
Jutkowski Comparens Clemitus Partium Quadrinas regu
mittatorias Dni Judex eis Subsequens Statuit mis
Jgn. Ladislaum Obligatorias ea Arenda cum Jgne
Infideli Ladislao nec non Succameratio pendi et adscalatio Ter
tiis

lentijs ac in alijs circumstantijs suum ad Judm edit Dici
dendi necessariam esse Condescensionem Judicij sui ad Eundem
Generosum Kosiobrody in et pro Feria Secunda post Fm SS. Tri
um Regum in ad futuro 1791. Ventura adinvenit
Quod Judm Sive Unus Mcus Judex Condescensurus
Compertationem Contractuali Arendatorij Propinationis Kosio
brodensis ~~inpinget~~ quo Ei ac quarumvis quietationum et
Registrorum inpinget quibus Compertatis Partes Obliquidabit
Solutionem Summam pro re Cujus interest et juste debebit
inpinget Decretum Judicij sui pro Cujus meliorationem Pars
agit meliorabit vel approbabit ~~pœnas~~ Inquisitiones
in Cathegorijs facti expediet pœnas super quo interest
extendet Juramenta pro Opportunitate negotij excipiet Ter
minis Præfiget Rigores Annectet ~~Totamque Eundem Cau~~
~~sam~~ Processum cognoscet Resolvet Totamque hanc Causam
ad Cententa Terminos Mandatum et Documenta Partium
nihil intactum et irresolutum relinquendo finaliter
decidet Dijudicabit et moderabit Cujus vel quod Decisio
ne Partes parere Acquiescere ac Judicato Obedire sub
Pœna Bannis ~~in Casu~~ et super Parte Contraveniente Pu
blicanæ debebunt ac tenebunt Lucta Pœna Septem
Marcarum Polon Parti per Partem Compensandæ Judicio quo
que suo Ordine in instanti ab Utraque parte inferendæ
Pro quo Condescensionis Termino Partes quas Voluerint
et negotium poposcerit adesent adeo tamen situati sub
Rigore Compareant et Judicatum patiantur DDV.
Inter Gnosos Josephum Patruum et Stanislaum Filiastrum Siemiętkowskie
Actorem per Jm Stanislaum Siemiętkowski suo et Patrui sui nne pltes
Gnosos Nicolaum Parentem ad et Petrum Filium Siemiętkowskie
per Eundem Gnosum Petrum Siemiętkowski Filium suo et Parentis sui
nne pltes Comparentes Terminos Partium respectu Attentatæ Vio
lentiæ suum ad Judm edit Dicidendi necessariam esse In
quisitionem

Inquisitionem per Partes utrasq tam in Deductionem quam emun-
dationem ab Objectis in Sequenti Judicij suis educendi censet Ze.
Inter Jm Laurentium Zochowski act pltr. et quoniam M. Vincentius
Krassewski Vexillifer Exercitus Rni Cittus pxeni in Termino disparet
et se Condemnare permittit proinde super Eodem Citato disparenti
ratione non solutionis Summae Septem decem Aureorum
Hungaricat cum pensione proveniens decernit Condemnat ad
quam Publicandam addit Mlis Judlis Publicatum
Inter Jm Stanislaum Zochowski act per Jm Laurentium Zo-
chowski et quoniam Jo Martinus Sachocki Cittus pxeni in
Termino disparet et se Condemnare permittit proinde super Eodem
Citato disparenti Ratione non Solutionis Summae Ducentorum Aureorum
Hungaricat Scripto manuali assecuratae cum Pensione pro-
veniens decernit Condemnat ad quam Publicandam Additur
Mlis Judlis Publicatum
Inter JA Rndum Rochum Lechowicz Canonicum Cath Smolen-
sis et Praeptum Lutocinensem Decanumq Biczunen act
pltr Jm Valentinum Joannem Strzeszewski Bel Plac
Cit per Jm Thomam Trzcinski Jm Josephum Dzb-
ski Cit pltr Quo ad Actoratum JA Rndi Lechowicz
Con Jm Strzeszewski Institut Teneri Eunae act Do-
cere hunc Cit de Tmo et Contentis Liovis suae id
in Instanz et Quoniam non Docet Ideo Eoq Jo
Strzeszewski a Tmo suprascripti act Elibera Ejus
act Cum Jo Dzbski in Causa prosequi Jubet tan-
dem non Sunt.
Inter Jj Ambrosium et Laurentium Dłuzniewskie
act per Jm Laurentium Dłuzniewski suo et Fratris
sui nre pltr. Et Quoniam Jj Carolus et Leo Kier-
sey Fratres Inter se gnm Cit Jj in Tmo Disparent
et se Condemnare permittunt proinde sup Ejus Citato
Disparenti Rne attentatae Violentiae permittitur Con-
demnatio ad Quam Publicandam additur Mini-
sterialis Judicialis Publicatum

Inter Gnos Vincentium Sledzianowski et Elisabethem de Chorzewskie inviam Conjuges actt et quidem Consortem in assu Mariti pltr Gnosam Simonem Chorzewski actt pltr Gnos Joannem Sulinski tum Martiannam G. Kochi Rzeski et Mariannam Gni Alberti Nowicki Contes Gnis Sulinskie actt per Eamdem Gnm Joannem Sulinski suo et alior actt nne pltr Prlem Rndmum Constantinum Wolicki Conventus Plocz Virginum Monialium ordis S. Norberti Praeptum atq Jtt R. Simonem Smardzewski Consistorij Gnalis Plocz Notarium Citt per Gnm Paulum Sulkowski tandem non sunt.

Inter GG. Mathaeum Casimirum Romualdum et Josephum Fratres inter se Patruelis Niesiołowskie actt pltr GG. Franciscum Kwasiemborski Joannem Lutomirski Simonem Albertum Mariannam G. Ignatij Bojanowski Contm Sanctorum Catharinam et Rosaliam Virgines innuptas Kołakowskie et Agnethum Kwasieborska Citt per Gnm Franciscum Kwasieborski suo et alior Citator nne pltr Judicium Trnum Ptis actt Conc Ptem Citatt respectu Dimissionis Sortis levationis Summae Suum ad Judicium edit Decidendo Controversijs Ptium Suum in Judicium in actis exaudiendis Decidendae Necessariam esse Condnem ad Fundum Bonor Lempinko Judicij Sui aut GG. Burgrabior Loci praesens Caroli Turowski et Thomae Gutkowski Captato tempore adinvenit Quod Judicium aut Officium Burgrae praecia de adventu Sui tempestive faciendae Avisatione Mutuo Ptium Sumptu Conducendae aut et Condescensurum ante Omnia Comportationem Documenter praecia Comprobatione Juratoria per Ptes Subsequente demandatis, Dimissionem Sortis ~~nip~~ Cui Competierit inpingit, levationem Summae in Sorte modo Obligatoria haeranae quem et in quadam Proportione Concernerit assignatis de Praetensionibus fundi Inquirit Investigatis totamq haec Causam ad Contenta Trni Ptis actt decidet Dispdicatis et moderatis Ptesq in omnibus et Singulis

Trnos praefiget rigores annuet.

Praetensionibus nihil intentum et Irresolutum relinquendo
assopiet Cuius Judicij aut Officij Decisioni Ptes est
Parcant et Judicatum Patiantur et Obstringuntur Licita Pa
na Simplici quatuordecem Mar Pol Pti Pro Ptem
Compensanae Judicio autem Suo carae Marcat Per
medium Ministerii idque Sub Solito Rigore ex
Registro Poenalium extendenae. Solvenae pro Quo
Condnis Trno Ptes quos voluerint adeitent adei
tati Sub Rigore quo Supra. Comparcant et Judi
catum patiant DPV. et idque Sub Poena Decimi
illo in Trno Condnis publicanae.

Inter DD. Joannem Syski et Margaretham de Krasnie
wski Invicem Conges cum per Maritum Suo et Contro
Suae nne ptto M Antonium Luberadzki Judiciae
Crenae Ciechanoviensis Citatis per Ignatium Unoseki
Judicium Trium Ptis ad respectu Solutionis Summae
tam Inscriptione debitorea quam Scriptis assecuratis Cenae
Ptem Citatam Suum ad Judicium edito Decidendo Insis
tendo In primis Inscriptionis debitoreae Super Summam
Trium millium flp per Citatis in rem actis Contis
Coram actis Crenae Visogrodiensis Die Undecima Mensis
Julij anno 1788vo Recognitae Dein Scriptis binis
primo Die 16ta Mensis Julij anno ut Supra 1788vo
Super Summam Ducentor. flp. per cenae Citatis Citae acta
in Marito Altero in Plenstio Die 1ma 7bris anno ela
pso 1789no Super Summam quinquaginta flp per
eundem Citatis actis Marito datis et ad Solvenae assecuratis
Statuit Judicium Quatenus altefatus Meus Antonius
Luberadzki Judiciae Crenae Ciechanoviensis Citatis Summas
altefatas et quae primam Trium Millium flp praeria
locatione uti Summae muliebris providenae a Securitate
Jam vero Summas binas primam Ducentor. flp.
et quinquaginta Similiter una Cum Quota quadraginta Unius
Itae flp. praeterea provisione ad Manus actis Coram actis Crenae Plocensis
in et pro Crastino Festi Nativitatis Sancti Joannis
Baptistae in anno Invidenae videlicet 1791mo venturo Solvat.
et Cum provisione

et Realiter enumerent idque Sub Poena Baonis in Casu Con
traventionis Circa Maonem in Illie facienae Publicanda
Lucta per Citatam poenam Septem Mar. Pol. Pti in Trno
et Sub Rigore quo Supra Judicio autem Suo tolue
in instanae Sub Rigore ~~ex Rigor~~ ex Regestro Publicanae
Solvenae D. P.

Inter G. Joannem Sowiński actum pltum G. Joannem Dziadzic Kosko
wski Citatum per G. Thomam Trzciński Inscriptum Plentem
Tenorem Ptem actoream Docere Ptem Citatam de Trno et Con
tentis et quoniam non docet proinde non habere Trnum
Ptem actoream Declarat.

Inter Gsum Felicianum Krasniewski actum pltum Gros
Chrisostomum Parentem Fabianum Felicium Kra
sniewskie Citum per Gsum Jacobum Unierzyski
Judm Trnum Actum Conae Citum respu attentatarum vio
lentiarum Edictum decidenae necessariam esse Inqui
sionem ad Contenta Trni et Maonum Ptis Actum
Insequenae Judicijs suis per Ptis utrasq tam in Pro
bationem quam Emundationem Educenae Censet Trno
Conservatum

Inter Gm Petrum Gosiński Actum pltum GG. Benedictum Rzeszotarski et Ma
gdalenam Gosińska primi ord. G. Michaelis Wyczałkowski 2di ad
Jsius voti moriem Conges Victricum et Matrem, tum Josephum
Wyczałkowski Privignum et Filium Citum per Cosae GG. Rzeszo
tarski et Wyczałkowski Suis et Suprascriptum Citum nuncupatum.
Judm Trnum Actoris conae partem Citum respectu Dandi Calculi de
Sorte bonorum Rzeszotary Fely per Citum stante Actoris Jusiae Sortis
Haeredis minorenitate possessa tum Extraditionis Rerum mobi
lium ac Inventariorum fatis olim Actoris Parentum ac Fratris
Steriliter Decessi Derelictorum per Actum a Citum praesentorum ali
arumq Circumstantiarum Trno fusius expressarum suum ad Judm
editum Decidendo, Siquae Causa praesens sine Condescensione
decidi non valet, Proinde Affectantibus etiam partibus ne
cessariam esse Condescensionem Judicii Sui aut GG. Laurentii
Bromirski et Pauli Sułkowski Burgi loci Jsiae ad fundum

Coronem Przepotary Joly Capitale tempore mutuo partium sumptu conducere adinvenit, Quod Judex cui Hon. Burgraviale unius absentia non obstante previa de adveniendo tempestive faciendo Avisatione Conducere Condescendere de Pretensionibus partis Actricis contra Reum instituendo Termino Actrix Comprehensis Inquires Salutem de presentibus Scriis prenominatis, Si juste debitis et exigibilis Inquisitiones juxta Ordinis pro opportunitate negotij more solito expedient, Juramenta Sine re faciendi exigipiat, Satisfactionem Animodanam quid cui et a quo provenerit sententiabit parari Lapsu quo Interesse Inrogabit, Scriptos proferri Regere Decernere et strenue hanc Causam ad Contenta Termini et Mandatum Partis Actricis mihi mitactum et Insolutum relinquendo prout Ordo et aequum Deinde Disjudicabit et moderabitur. Cuius ad huiusmodi Decisionem partes utraque parere et acquiescere ac judicatum pati sub pena Decem illico Imperialium Condemnis cuique parte Contravenienti publicanda Debebunt ac teneantur Lucra pena Septem Marcas Reo parti per partem convincenda Judicio autem suo totique in instanti prout juris Ordo Condemnis Imo partes quoi voluerint pro opportunitate negotii adsint adsitandi sub Regore quo ea pro competentia et Judicatum obedire tenebitur Posteriusque

Inter Ejum Adamum Czarnomski Actorem ex. Inquies Examen Malanculi et Felicianum de Camerariis invicem Concessitad per Jacobum Ulmer Lytki Judicium Imum partis Actricis contra partem citatam pro attentatis Violentiis suum ad Judicium edictandum Controversiis partium Inducis examinandis Necessariam esse Inquisitionem per partem utramque tam in deductionem, quam emundationem ad Contenta Imo et Vadimonium prosequendum Judicium Suorum Cadentia Decurrens Censet. Imo Confirmandum.

Inter Ignatium Josephum Wtorzeurki Actorem ex. Illum Missum Stephanum Karnkowski Castellanum Cracoviensem Cujusvis Commissarium Bellum Quidem Palatinatus Sandomiriensis citatum per Ejum Paulum Sulkowski. Judicium citationem partis Actricis contra partem citatam pro Solutione Trecentorum Florenorum Imo Josephi Novemdecim Sold editum deinde in Controversiis Inducis examinandis, Quoniam Causa presens intricata sua in Judicio promovere, Deo Judicum mente Legis dat et Concedit partibus utrisque Dilationem Communicationis Documentorum in sequens Judicium Suum Cadentia Subsequens adinvenit Imo Confirmandum.

Inter

Inter Spectabilem Stanislaum Trembiński de Trembin Sylvestrum Trembiński de Trembin Capitaneum Radomiensem, Joannem Trembiński Dapifer Sandomiriensem et Hieronymum Trembiński Cubicularium Sandomiriensem Actores ex una, et Reverendum Constantinum Trembiński Canonicum Cathedralem Cracoviensem Reum ex altera partibus. Coram Nobis Judicio Terrestri Sandomiriensi in Castro Sandomiriensi per Spectabilem Leonardum Sminowski Judicem Sandomiriensem, Judicium partis actricis contra partem Reum ad Judicium edita audiendo, sententiandoque, Controversiis partium inductis Examinatis. Necessariam esse per utramque partem Inquisitionem ad Contenta Mandatum et Citationis quam Emendationem pro sequente Judicii sui Educendo Sententiandum. Cetera Sic.

Inter Illustrem Albertum Jerzi Dnum et Simonem Famulum Suum per S. Jerzi Suo et Famuli sui nomine Procuratorem Joannem Parentem Andreum Filium Trembińskie Citatum per S. Joannem Trembiński Suo et filiorum suorum nomine Actorem ex una, et Illustrem Joannem Jerzi Castellanum Sandomiriensem Capitaneum Radomiensem Reum ex altera partibus. Coram Nobis Judicio Terrestri Sandomiriensi in Castro Sandomiriensi per Spectabilem Leonardum Sminowski Judicem Sandomiriensem, Judicium partis actricis contra partem Citatam ad Judicium edita audiendo, Controversiis partium inductis Examinatis. Necessariam esse per utramque partem Inquisitionem ad Contenta Mandatum et Citationis quam Emendationem pro sequente Judicii sui Educendo Sententiandum. Cetera Sic.

Inter Illustrem Magnificum Ignatium Jerzi Rzeczycensem Castellanum Radomiensem et Terre Visegradiensis Starostam Actorem ex una, et Illustrem Magnificum Joannem Jerzi Castellanum Sandomiriensem Capitaneum Radomiensem Reum ex altera partibus. Coram Nobis Judicio Terrestri Sandomiriensi in Castro Sandomiriensi per Spectabilem Leonardum Sminowski Judicem Sandomiriensem, Judicium partis actricis contra partem Reum ad Judicium edita audiendo, Controversiis partium inductis Examinatis. Necessariam esse per utramque partem Inquisitionem ad Contenta Mandatum et Citationis quam Emendationem pro sequente Judicii sui Educendo Sententiandum. Cetera Sic.

Inter Illustrem Magnificum Ignatium Jerzi Rzeczycensem Castellanum Radomiensem et Terre Visegradiensis Starostam Actorem ex una, et Illustrem Magnificum Joannem Jerzi Castellanum Sandomiriensem Capitaneum Radomiensem Reum ex altera partibus. Coram Nobis Judicio Terrestri Sandomiriensi in Castro Sandomiriensi per Spectabilem Leonardum Sminowski Judicem Sandomiriensem, Judicium partis actricis contra partem Reum ad Judicium edita audiendo, Controversiis partium inductis Examinatis. Necessariam esse per utramque partem Inquisitionem ad Contenta Mandatum et Citationis quam Emendationem pro sequente Judicii sui Educendo Sententiandum. Cetera Sic.

Inter Illustrem Magnificum Ignatium Jerzi Rzeczycensem Castellanum Radomiensem et Terre Visegradiensis Starostam Actorem ex una, et Illustrem Magnificum Joannem Jerzi Castellanum Sandomiriensem Capitaneum Radomiensem Reum ex altera partibus. Coram Nobis Judicio Terrestri Sandomiriensi in Castro Sandomiriensi per Spectabilem Leonardum Sminowski Judicem Sandomiriensem, Judicium partis actricis contra partem Reum ad Judicium edita audiendo, Controversiis partium inductis Examinatis. Necessariam esse per utramque partem Inquisitionem ad Contenta Mandatum et Citationis quam Emendationem pro sequente Judicii sui Educendo Sententiandum. Cetera Sic.

Inter Illustrem Magnificum Ignatium Jerzi Rzeczycensem Castellanum Radomiensem et Terre Visegradiensis Starostam Actorem ex una, et Illustrem Magnificum Joannem Jerzi Castellanum Sandomiriensem Capitaneum Radomiensem Reum ex altera partibus. Coram Nobis Judicio Terrestri Sandomiriensi in Castro Sandomiriensi per Spectabilem Leonardum Sminowski Judicem Sandomiriensem, Judicium partis actricis contra partem Reum ad Judicium edita audiendo, Controversiis partium inductis Examinatis. Necessariam esse per utramque partem Inquisitionem ad Contenta Mandatum et Citationis quam Emendationem pro sequente Judicii sui Educendo Sententiandum. Cetera Sic.

Inter Illustrem Magnificum Ignatium Jerzi Rzeczycensem Castellanum Radomiensem et Terre Visegradiensis Starostam Actorem ex una, et Illustrem Magnificum Joannem Jerzi Castellanum Sandomiriensem Capitaneum Radomiensem Reum ex altera partibus. Coram Nobis Judicio Terrestri Sandomiriensi in Castro Sandomiriensi per Spectabilem Leonardum Sminowski Judicem Sandomiriensem, Judicium partis actricis contra partem Reum ad Judicium edita audiendo, Controversiis partium inductis Examinatis. Necessariam esse per utramque partem Inquisitionem ad Contenta Mandatum et Citationis quam Emendationem pro sequente Judicii sui Educendo Sententiandum. Cetera Sic.

Inter Illustrem Magnificum Ignatium Jerzi Rzeczycensem Castellanum Radomiensem et Terre Visegradiensis Starostam Actorem ex una, et Illustrem Magnificum Joannem Jerzi Castellanum Sandomiriensem Capitaneum Radomiensem Reum ex altera partibus. Coram Nobis Judicio Terrestri Sandomiriensi in Castro Sandomiriensi per Spectabilem Leonardum Sminowski Judicem Sandomiriensem, Judicium partis actricis contra partem Reum ad Judicium edita audiendo, Controversiis partium inductis Examinatis. Necessariam esse per utramque partem Inquisitionem ad Contenta Mandatum et Citationis quam Emendationem pro sequente Judicii sui Educendo Sententiandum. Cetera Sic.

Inter Illustrem Magnificum Ignatium Jerzi Rzeczycensem Castellanum Radomiensem et Terre Visegradiensis Starostam Actorem ex una, et Illustrem Magnificum Joannem Jerzi Castellanum Sandomiriensem Capitaneum Radomiensem Reum ex altera partibus. Coram Nobis Judicio Terrestri Sandomiriensi in Castro Sandomiriensi per Spectabilem Leonardum Sminowski Judicem Sandomiriensem, Judicium partis actricis contra partem Reum ad Judicium edita audiendo, Controversiis partium inductis Examinatis. Necessariam esse per utramque partem Inquisitionem ad Contenta Mandatum et Citationis quam Emendationem pro sequente Judicii sui Educendo Sententiandum. Cetera Sic.

Respectu attentatar violentiar per partem Actr pro hic fis
objectam. Tuum ad Judm edit Leidence & controversiis par-
tium immutis fauditis. Suspensa Statutione Subsidii
de Bonis Philino parti Actr Imo concessa, Necessariam
esse Inquisitionem ad sententia Tm et Vsus nunc partis
Actr prosequendi Judicii Sui sententia per partes
utrasq; tam in deductionem Objectionum quam Emun-
dationem ab eisdem subsequendo consid. Dicit
Interlocutum Petitum Curiensis Actr pmissis Juxta formam Decretj
Kirkowelij Citatis per S. Thomam Inquisitorem. Tandem nonsnd.
Johannem Theodorum Bradwinelli Actr ad hoc spec. Quem Adamum Mirzyn-
ski et Mariannam Lasocka Juramento Ab eisdem per Martinum
essentis sua nra pte. Deinde Partium per Rejectionem Lauds
per Conservatum Decidendo Controversijs Partium Actis
Visquidem acta solutionem Summe Centum Quindecim Tymf
ea majori Summa Quadringentorum Tymf pervenient et ultra de
mandatum Summam & Vestibus per Ad. Josephum Lawski
Actr & Mirzynska Patrem Jmmanem per Actr secundum ta-
dem Officium facta perceptam astare Cum extradictis nonn
non nullas aliam. Eidm Ad. Lawski accomodata Partem tibi
convenit Deo Comprobet Actr quia superviens Lex Sotka pro
ut Summa Centum Quindecim Tymf ea majori Summa
Quadringentorum Tymf derivare Ad. Lasocki Accomodata nullo mo
do per tandem Ad. Lawski est sibi bonificata, tum qua
ea Virginti Lex fuit Solen & rebus examinatione Judicij
sui adiventa, pinte sibi ad Solvendum provenit Ejs in
instanti Quadringentos Florenos ad Solvendum prentis qua Actr
ea Sententiabatione statuit Judex quatenus Pars Actr emundando
Possessionem bene Esset Ad. Josephi Lawski Summam
tandem Centum quindecim Tymf quinq; Tymf Virginti Lex
groschi numerando tum quidam Virginti Lex fl. convenit
nunc Judicij sui adiventum in eo statuit Secunda qui
Ex S. Jurium Regni in Anno futuro 1791. Venturo
Ceram Officium et Actr Judicij sui sub Pena Bannis in
Casu contraventionis circa Mandatum in Scti faciendo
Publicandi Actr. Quia in rem pervehens magnis cum
a fundo

cessione solvat Lucta Pana Septem marcas Polon. Parti in
Terminis et sub Rigore supraseri Judicio quoq. suo tollit
in instanti praxi Juris solvendo. &c.
Inter Generosos Antonium Cieslinski et Magdalenam Krzyszkowska Con-
juges Dominos ac LL. Albertum Advocatum Parentem, Ejusdem
nomine Filium de bonis Boguccino Subditos atq. Jacobum media-
stinum Actor per Dnum Josephum Pepłowski Pres. Albertum Lutomir-
ski et Hyacinthum Krolewski lit. per D. Leonardum Chmiele-
wski Felicianum et Mathiam Kanwowski Stanislaum Kwa-
siberski lit. pller. Comparens Terminum per Anterius Decretum
Judicij sui in penitentiae repetitionis Inquisitionum inter modernas
Partes promulgatum conservatum dividendo Insistendo Decreto Eiusdem
tenen Partem Actoream reponere Inquisitionem suam in Anterior
Judicio suo Cadentia eductam idque in instanti et quoniam
Pars Actorea reposuit Pars vero Citta Inquisitioni Eidem
se subicit et ex Eadem judicatum pate offert. ideo satis
factione in promissis declaratum ad lectionem Ejusdem Inquisitio-
nis Judicium se contulit qualuta et diligenter examinata quan-
doquidem Judicio suo deducit Omnes Cittos in Contiguitate
Bonorum Boguccino commanendo Damna
plurima in frumentis et pratis Inventarijs suis etiam
consulto alligaando impulsis intulisse, per D. Krolewski
L. Jacobum Inventaria ad Terestam ex pascuis abagere
intendentem in fundo bonorum Boguccino infestasse
per D. Stanislaum Kwasiberski D. Cieslinska Actricis
tempore Ostivali in Campis bonorum Boguccino exi-
stens et animadversis in Damnis inventarijs Amicabili-
ter ne haec damna inferant dicentes laesisse postposuis-
se verbis Asperis increpasse, deniq. per D. Hyacinthum
Krolewski existendo in Comitiolis in Raciąc Actis in Tribu
existens infestasse, D. Gregorium Kanwowski ut Actori Co-
lutorum impegerit animasse Aliaq. inconvenientias
peregisse

337

peregisse, prohis itaq deductis pendentibus supersessum Citti de
clarati Statuit Judex quatenus Gg. Hyacinthus Krol-
ewski et Stanislaus Kwasiberski Curiam Castri praeq Supe-
riorem in et pro Feria Secunda post Deam notare Quadra-
gesimalem in Ao futuro 1791. ingrediant Eiusq Sessionem
per Spatium Unius Septimanae ingrediant sine intermissio-
ne sustineant et expleant, nec non in exitu de Iuri Idem Gg.
Krolewski et Kwasiberski quisq ex persona sui Poenam Dupli-
cem reliqui Autem Citti videlicet Albertus Lutomirski Feli-
cianus et Mathias Karwowsky quisq Poenam Simplicem
Quatuordecim Marcae Polon. Act. sub Poena Bodnio in Casu
Contraventionis tam quo ad Sessionem Iuridicam quam non
Solutionem Marcae circa Madnem faciendam Publicant
solvant Judicio quoq suo Earundem Marcae per medi-
ammistanti praxi Juris impertent Damna Autem
in Visionibus specificata Idem Actor in sequenti Judicij
suis Comprobet Etc.
Inter Jm Joannem Dziuk Joszczynski Actor et Citt. pller. Gg. Petrum
Ostrowicki Citt. et Actor pller. Gg. Martinum et Laurentium Archu-
towskie Vincentium et Bartholomaeum Karwowskie Citt.
pller. Gg. Petrum Archutowski Andream Karwowski Et per
G. Petrum Sokolnicki, G. Joannem Rybicki Citt. per G. Joan-
nem Joszczynski, Comparens Terminum per Anterius Decretum
Judicij sui Cum inter modernas partes conservatum Dividendo tam
G. Ostrowicki Testes in Anteriori Cadentia non inductos in Judicio
et inducere et Inquisitionem adimplere Arbitrat inducit Te-
stes Unum Duos et in quatuor Testibus inductis persistit
pariter et G. Joszczynski in Inquisitione sua ex quatuor Te-
stibus educta persistit ideo satisfactione in praemissis de-
clarata ad lectionem earundem Inquisitionum condescendit
Quibus lectis et Diligenter examinatis, quandoquidem Ju-
dicio suo deducit G. Petrum Ostrowicki habendo equos
Lepra infectos Eisdem libere in Campis et Dumnis Vagari

permisisse

permissos damna eisdem inlatos, Stanisław quoq; et Ioannes bo-
rerum Sanowscy krzywanie, dab J. Ostrowicki in praedicto bo-
ri sanowscy krzywanie posessionem habenti sed in lad
Villa krzywanie nominanti Damna plurima intulisse,
adeo Eidem nonnulla depascibe pro diis itay deducto Exhibi
tionibus tam J. Joannis Ostrowicki quam hominibus et Poss
sionibus honorum Sanowscy krzywanie declarati, statuit
Judex quatenus J. Ostrowicki J. Joannis Sanowscy in
plurim, Hr. quoq Archatowscy Sanowscy et Joannes Joza-
stus J. Ostrowicki quisque ex Persona sua Suam Scripti-
cam Quaterdecim Marcarum Polon in argento Lewa Mo-
neta per Sti. Trium Regum in Anno futuro 1791 Venturo
tanum Officii citatis Officij quoq dab Pana Bednis in Ca-
stro Pentrowantowice circa Festum in 763 faciendo Sabbi
tum Silvard Judicio quoq dato Eandem Marcarum
per Poenam quod Juris in praedendo Concludendo et
am Damnorum illata
Inter Hr. Stanislaum Stuchowski Joannem Prandzielski Actor
ex parte Stanislaum Stuchowski rem et Hr. Prandzielski
ex parte illor. per Simonem Korzeniowski Procuratorem sui
Dominum et Joannem Stuchowski Administra
torem Rei et citatis per Dominum rem et Administratorem sui
Dominus ille Comparens Dominus Partium per anteriora de
mandat pller Comparens Dominus Partium per anteriora de
cretum Judicij sui injuncte expectandi Inquisitionem mihi
mercenar Pacis Consulatum conservatum Deindeq juxta
Tenorem decreti Eidem Testi Eadem Pacis expirare Inquisitionem
Eandem decreti Eidem testi Eadem Pacis expirare Inquisitionem
suam in Interioribus Edentia Actus Digne in medianti eandem
et generiam Eandem Inquisitionem expirare et ex Eadem
Publicatum exquirendi primo Testis Partium in premissis Actu
ex ad Interiorem earundem Inquisitionem audiendi
Causas Litis et Diligenter per singula puncta examinati
Eundoquidem Judicio rem dominum Hr. Stuchowski et
Prandzielski ad alterum Publicandi per arbitrium Sui
Inquisitoris

Rosciszewski detruncatam in Sylva aequaliter tam ad Mcum
Rosciszewski quam praedictos NN Gluchowski et Przezdziecki
spectare detruncatam advenisse et eandem arborem secasse
per M. Rosciszewski accepta a suis subditis de praemissis no-
titia accepta secum J. Strusinski administratore et Casi-
miro Szumski famulo ad praedictam Sylvam discessisse
praedictos JJ. Gluchowski et Przezdziecki infestasse per Mcum
Rosciszewski in equo sedendo pede eosdem protrusisse
Aufugientes insequi disposuisse, per Jm Strusinski exequendo
mandato Domini sui Eosdem assecutos aggravasse oppres-
sisse concuhisse laesisse postposuisse, Aliaque inconvenien-
tias peregisse pro his itaque deductis punibilibus supraxis
Mcus Rosciszewski et Jnoso Strusinski declaratis statuit Ju-
dicium quatenus Idem J. Petrus Strusinski Terminum Ca-
stri praesens Superiorem in expro Zona Secunda post Jm
SS. ~~[illegible]~~ Trium Regum in Ao futuro 1791 ingre-
diatur Eiusque Sessionem per Spatium Duarum Septima-
narum sine intermissione sustineat et expleat nec non
in exitu de Terminum Idem J. Strusinski Poenam Quadrupli-
cem M. quoque Rosciszewski Similem Poenam Qua-
druplicem quatuordecim Marcarum Polon. praedictis JJ.
Gluchowski et Przezdziecki Ceram Officio et Actu Officii prae-
sens sub Poena Bonorum in Casu Contraventionis circa Ra-
tionem in Ibidem faciendam Publicanae Solvant, seu potius
Mcus Rosciszewski intercedendo sui Administratorem in Mar-
cis ab Ipso adjudicatis simili sub Rigore Eundem
intercedat Concussiones in Obductione specificatas Idem
JJ. Gluchowski et Przezdziecki in sequenti Judicii suis
comprobent Ad acteratum Mcus Rosciszewski siquidem JJ. Gluchowski
Jnbar Jnoso Antonium Parentem et Valentinum Filium Sulkowskie Acto
et Cto per Parentem suo et Filij sui nomine plur. J. Stanislaum Czacho-
rowski

Der Przezdziecki in quoniam non redarguunt esse ni adeo liberi puniantur

...wschi ad ...aid ptem. Terminum per Reiectionem Causæ p[ro] ...
...mdemas Partis Conservatricis Decidendo teneri Partem ...
...sitiones suas die vt Causa edendi Die 19 mensis Aprilis ad ...
...Dictum Diem si in eventi arbitrij et quoniam Pars nunqua ...
...H. Sullowschy Inquisitiones suas exponendi altera vero Pars Jus ...
...Contrarowschi eandem Inquisitionem in actorato suo et Reato dicti ...
...Rei deposuerit se allegasse et in puncto ad evasionem ...
...rationum suarum habiti deu admissibili Dicem. J. Contrarowschi adhi ...
...erenti statuit quatenus Eae Rotte quid Inquisitiones in acto ...
...rato et Reato cum Eisdem H. Sullowschi dicto Casu ibi ...
...sent deposite, Eandemq[ue] nullo modo Competere Valet Diem si ...
...in eventi Comprobet et ad[ditum] Nili Judex ad Rotti[andum] prout ...
...tis gra[vi]ata Comprobationis ac Literis Competentiæ supra ...
...dicte Inquisitionis Pars absente Ejs Adversa Consequentiam pri ...
...tis eorum Terminus Inquisitionem Diem ... in reparatis Judicij ...
...ersi Cenendi attentis autem Dni Sullowschi tantisper sus ...
...pendo &c.

Inter R. Andream Parentem et Ignatium Silvio Krasnowschi acti pller.
H. Joachimum Patruum Augustinum Franciscum et Vincentium filios ...
...arios Krasnowschi Patres per Patruum eius et filios suos ...
...pller. Comperens Licet quidem Pars actrix ... Partem citatam ...
...et citationis Decreti Cedulam per Officium Burgrabiale ...
...expedita fuerint, cum tamen Inquisitiones per Officium ...
Burgrabiale vt Fundo Bonis Partium expedite per Partes ad ...
...presens non exponunt Dies suspensa Decisione Causæ ...
...et Processus ... ...
...Officialis Judicij fiat per Fundo Competentia Inquisitio ...
...rum p[ro]ferendi Judicij Sed Cadentia subsequenti adhi ...
...erenti &c. ac

Inter J. Joannem Szczygielski Acti et Creati pttm J. Ignatium Korzybski ...
...Creati et acti pttm. Judicium Finis Litium per Antecessum Decreti Judicij sui ...
...in puncto in limine exceptionis ... ...
...protestatis Conservatoris Decidendi in Partis pastionem ...

Pred Utraque [illegible] Inquisitionis Suas in multis Autoritatibus [illegible]
non deserat [illegible] et [illegible] non in pleno Edictum ad
ducere et eadem in instanti reperire et opportunum Pred utraq
ad [illegible]erunt requisiti P. Joseph Inglis quique Testibus Jam autem
P. Ignatio Inglis Sic Testibus et in eisdem presentibus fuerunt. Requisitum
Deinde Satisfactione in praemissis declarata. Ad Actum non fuisse
Inquisitionum Judicii Actibus quibus lectis et matura deliberatione Reflexis et Testimoniis quando quia ex Videm Inquisitionibus et quia quo ad Actoratum P. Joseph Comes
P. Ignatio Inglis in Testatur Sat lucide detegitur Pro Ignatium Inglis Reddendo Sortem a Pro Joseph Inglis minde tenutario
absque Contractu tantum modo verbaliter in Promis Propriis
Sed ad Decursum trium annos diu in Jam Reddendo Pro
trium annis possedisse, expirata possessione P. Ignatii Inglis
ad Domum Praefici Causa habitationis cuius Sortis in
Possessionem [illegible] ac ad [illegible] tempore, Collectis mis Curiam
Familiis ac Utensilibus simul cum Stabulis ad Praedium Damnum
num Damnd. in Ordinibus per vicinos Domos Praefici
illatos. Advenisse tunc temporis Pro Ignatium Inglis
nisitus quo existente Pro Joseph Inglis vacuo praegrandi
ad Manus Concatisse per quam Concussionem Casus morbi gravi
in eas manus Causasse. quo autem Reperto Actoratum
P. Inglis Comes P. Joseph Inglis Promotum Quoniam excisa
Inquisitionibus Detegitur Pro Joseph Inglis multoties ex Sapientissimis temporibus vias cum eos Pro Joseph Inglis excitasse
Tempore rebabitionis Sortis per Pro Joseph Inglis flagro Pro
Ignatio Inglis Concussum esse et abiisse ex esse Locisque et Dominio
rasse Ne itaque Ea Violentia ulti in Statu nobilitatem
de Praejudicium non posse utroque Sine Poenis [illegible]
Judicium Dubitat et Decernit Duratenus Fore P. Ignatius Inglis et Joannes Joseph Inglis Juniorem Castri
Roarii Reperierent in et pro Feria Secunda a post Pro
Remissione quadrilen in anno futuro 1795 ventura
Ingrediantur Quinque Sessionem et quia P. Ignatius Inglis Spatio Duas Ostii manet Jam autem P. Joseph Inglis
Spatio Trium Dies Sine vitae missione Continuent Et
expleant nec non Impressa Decretum Quia Inglis Poenam quadruplicem quatuor de [illegible] Pro Vicinis ad.

Coram Joanne Gorczynski Sto Georgio Pœnam Simplicem
Decan mdr Pol Coram aliis Cens Ploc Qui sub Pœna
Decim in Casu Contraventionis Spec mandat Justitiæ
Jurisd publicand Pli citabant Judicio autem Suo coram
mod per medium idque in instanc sub Scripto Stigor
ac Regest pœnalium extendens Solvens Dl Omissis
autem in Sequens Judicium Suis Comprobend post quam
Comprobationem Judm Decernet id quod Juris esset
erit D. Mosis P. Georgii ad Judicia Tribunali Regni Pol
coriens Admissa Jurisdictionis autem Civitatis et Dist
et Pilic extraordin tribut et Declarat.

Actum Tarnopoli Regiomonti Coram Joan Jacq Jacobi
aud per Jm Josephum Kulinski Jm Carolum Jurisc Ad per Jm
Antonium Frybowski Judicium Jmum ad requis Solutio
nis Pœnæ Decim Actrici hungr Scripto mandati per citat
od Stanislaum Mathiæ Lubinski asseverate per eundem vem
Tomam Lubinski quod Cessi Edicti Decisorii Quoniam Compa
rens Citatus ubi Superinvenisse hanc quoque abnegat proinde
Cidem Pœnam Decim Pœnæ Decim in Sequens Judicium Suis advenit post quam Subse
cutam Judm Decernet id quod Juris esset Capitalis

Inter D. Mathiam Zglenicki aud Petr D. Adamum Parenten
Martinum Laurentium et Simonem Filios Catharinam Fran
ciscam Et Victoriam Filias Virgines Innupt v. Zglenicke Ob
per Jm Thomam Nowakowski Judicium Jmum ad Cens Cid
suspectæ attentatæ violentiæ. Edicti Decisorii Nec Jurisdictionem
Suæ Jurisdictionem tam in deductionem Objectæ quam in
eamdem actionem pro ad Contenta Jmum in Sequens Judicium
Suis, Reddendo Advenit H.

Inter Jm M. Josephum Zakrzewski Commissarium Civitatis Belzensis
Actor Ploc aud Petr Jm Simonem Kolodziejski Citatum
per D. Antonium Frybowski de Consensu Ubi atque Unde Recit
Causam præsens ad Sequens Judicium Cens Ploc Jmum H.

Inter D. Antonium Urbanski aud Petr. D. Albertum Konopski Cid
per D Petrum Sokolnicki Tandem ad Repositionem Comparens

a Dre Citad Delationem majoris pro Judicio Dom Cicchano
vinæ Lic Thorybski ut Causas Suas Itajonis Imperrantia
Jhs & attendens Dater Comendi ejusdem in sequens Judicium
Suis literatorijs Documentis probare tenebitur Ll
Inter Dd Matthiam Radowinski Thomam Bonowski Citat
Ll Franciscum et Josephum Dubicios Citat per Matthiam Rado
winski Suo et alior Citat ad unc plitis Dd Felicianum Bnd winski
Cyprianum et Paulum Kasielskie Paulum Zebrowski Caspa
Valer Radzyński Dd Gasparum Benedyktowski alios Citat
am Bnd winski Citat ad Matthiam Villatorem Citat per eos
Dd Bnd winski et Kasielskie Suo et alior Citat unc plitis Dd
Radowinski Impetitionem respectu violenti Trio Comprehen
sat Cons Citator dict Concludit Quia vero Causa Citator nunc
Suo injudicio promota Deriva ex Connexionem Cum Causa ad
ebo habere: elicitur et Condescensio est assignata Pro dicendo Ato
ratum ad Cum Citatos ad eundem Ordinem Remittit
Pro Conto

Inter Dnam Catharinam de Kachrowskie ad Dnum Paulum Zolenicki Vicecu
Citat unc plitis Dd Gregorium Antonium et Thomam Chodzynski Matthæ
Zolenicki Vicecomitis Kijovien Citator et actor per Procuratorem Chodzyń
ski Suo et alior Dd Citat unc plitis Annum ad Cons Citat respo
dm Bno violenti Suum ad finem Edicti Dandem Cons Citat requi
sivit Inquisitionem ad Contenta Bnd Libellum Citatorij tam in Deductionem
quam Emendationem ab Objectis in Sequens Judicium Suis de cunctis

Contra Dd

Inter Dnum Joannem Luchowicz Sandomiriensem Smolensciæ Decanum Bibli
nensem Præpositum Lutocinensem Citat per Dnum Leonardum Bronowski Interpo
Dentem Dnum Josephum Dybski Citatum et actor Dnum Joannem Valentinum
Bini nomine Strzeszowski Bibliothecarium Citat per Dnum Thomam
Jasinski Inscriptum Pontem Actoratus Dybski ad Propriam
Inscriptionem Rejecto in Causa ex actoratu Bhndem Luchowicz
experiri mandat in experimento Judicium Suum ad Cons Citat
respectu Importationis Traditionis extraditionis equos Traditionem
per Dnum Burgis Allegantes Dnum Dybski Bonestatem ac in aliis Grava
mantijs Citat Dd Deridendo Contro Contrarijs Rem inductis et audito Duo
rum Citat Bnd winski Luchowicz ad Finem Suum Equos a Dno Bono
zowski ante Traditionem in Bonis Bonestatis Die nona Mensis
Augusti Anno 1790 præsentes per Dnum Strzeszowski Burgis Cons Rotæ

ex Requisitione D. Dobsli Conductum Creatam et Coram actis Cene Sloane
Die Iouis Mensis Septembris Anno eore Olatuatam emptoo Conuenit
et extraditionem eodq; quod una cum Parentib. Liberis. Omeliadis et expo
sit Proinde Judex statuit quatenus Jaq Dobsli Domus Duchovi
Prepositus Luto ciensis Comprobatis Juramenti Nothan Brout hi
Egili Loco ante traditionem Supra de Autoexaratam a Dño Jano
zowski Sient empti at Sunt eius Proprij nullamque Pretensio-
nem Ill. Magnifici habet de eoq; equos habet idque in Sequenti
Judicij Sui. Dsonto. quo autem Computat Autoratus D. Andreas Duchow
ury Cons D'Omeszewski Pelplacens respecta Conjunctionis Tra
ditionis Supra de Auto exarate per eundem D. Burgrabium per Autho
Quorum eam traditio est Coram actis quem Omnes obtestando ex Lex
Pred reposita Deinde Judex eundem Dnm Omeszewski liberum fecit et
Pronunciando

Inter D. Franciscum Swaiubertki Auctorem Dño Josephum Rudowski
Actuarium Colectorem Romualdum Niedziolowski et Albertum Duto
wskij Citatum per Dnm Paulum Sulkiowski Ex una Actis Cons Citi
respectu diuidendi Sortis divarationis Metari appropriationis
fundo ac aliis Circumstantijs Suum ad Judm edidit Dei
do Vencislaum ejus Conducem ad Fundum Actoris ad Empiendo
Judicij Sui aut D. Caroli Tenrostki de Thorno Fuchowski Bur
grabiei loci praesens Captato tempore praecia de adventu Sui
tempestive faciens excusatione mutuo Prium Sumptu Conduc
endi ad inveniendum Judicium aut officium Burgrabiei
Florent Conducens Condescendens ante omnia Examinetur
Pro quam Litterae in ter Dnm Petrum et Procuratorem Adapti
um Litterae Quinquies alia ni vera Scriptura invitatis
et Legis Sui cum Litis Interpretes Emptionis de
mandati Principiorum Cum requirendi de Excludendo
Carnis ante vel de ademptione Fundi divaratione
metari Violentij Examinis Inquirendi Investigabit Inquisitionem
expediendi Juramenti Cum Expeditudine negotij exigendi Calen-
dum ex Fundis Dni adempti apparebunt prout Cuius interim
sodem Delucidabit Penas Super quo interim Progredit Primo
Prosigodi Negotios annectet totamque hanc Causam ad Con
tentu Fundi Dni aut nihil intactum et Inconclusi relinquendo
pro exigentia legis et justitiae Decidi et disjudicabit Cuius
Judicij aut officij Decisionem Pred Parere et Judicatum Suti
dque Subpena Decimi in Pena Contraventio Ille minimo

Condemnis

Super hoc contravenientes publicarum debebunt ire Tenebuntur sub
Pena Pinglibi quatuordecim mar Pol de quo Conpu-
sam Judicio autem cadat per medium idque in instanti
sub Pacis Juris Solvendo pro quo condimus Jmo Rei quo
vo luerint ad eligendi ~~ad eligendi~~ ad citati sub eorum vigore quo Su-
pra Comparendi et Judicatum Solvendi Dsv.

Inter D. Joannem Kulwostki actorem Jmo Franciscum Dobrosli Rei
per Jmo Petrum Cyrzyckli Judm Jmum Rm actionis re
aperte attentatae Violentiae suum an Judm edicti Deducendo
Nullitatem esse Inquisitionem ad sententiam ferendi Rm ad
tam in deductionem quam emendationem per utramque
Partem in Seguenti Judicii Pris decernendi Consul et

Inter Famatos Laurentium Dobrowolski ac Julianam de Chmielni
Jmi eius Conjugis Parentes tam Mariannam Virginem Immaptam Fi
liam Civis et Famosos Actores ad per Famatum Laurentium Do
browolski Suo Genti ac Filiae Suae nmptae D. Andream Chm
cielli et Mariannam de Sokolowicze Jmi eius Conjugis Testes erudi-
endi per D. Jacobum Umiastowski Tertium per antecessa Decernen
dum Judicii Sui inter medemnatos Violatum Conservatum Deducendo Jone-
ri Partes utrasque Reponere Inquisitiones suas et quoniam
Famati Dobrowolscy ad Inquisitionem suam Reponendam Jam
venes D. Suigcicze in eadem Inquisitione Partis stent et eius Subeund
Judicatumque Soluti Offerent promendae Satisfactionis in promis
sis declarata de recta ~~nonne~~ hujusce Inquisitionis Judicium
acesit Invalerit et per omnes Circumstantias Scrutinate de Re
probanda quando aquia ex eadem Inquisitione Sat luide detegitur
Jam Mariannam de Sokolowicze Jmi Andreae Chmielli Conten
Famatam Dobrowolskiam in Circulo Civitatis Plocensis cuentem
nulla ex Actione in primis laesisse diffamasse ac post illam
eandem percussisse Dein arreptam pro capillis in Terram pro
stravisse et Ornamentum capitis Muliebre ex Capite eiusdem Fa
matae Dobrowolskiae eiecisse et eandem quae omnino conculcasse
qui a quadam Vicina Fortuna ad Strepitum defensa catulem altentasse
ad exitum advenienda propere Domum Famatae Dobrowol
skich cosas laesisse et lapide pro Fenestra ad proximum existentem
Judm pro eius modi percutis Violentijs non posse eandem in
Suigcicie absque Remis evadere gerimino cuius Subesse debeant
Decernendo Quatenus Quae D. Suigcicki Summo Castri Plock
Superiorem inter pro Feria Secunda post Jmum obtinum Pigue

in anno incidenc 1791me venturo imprædictaru cauſq Seſſio nem
per Spectium Ducal habdo mdo ad ſtinuat et applicat ne non in
egreſſu de Iuni. cauſq Sua Suiſcipiendi Ad Curiam Quadrupliciem
qualitercumq Mar Bol Seu potius intercedendo Maritus Sui
Contem Adhibeat Coram actis ſtenq Ploanq Scleat et Aliter
eaumcet id que Sub Pena Baonis in Casu contravencionis
Circa Manen Seuiens petitionaq Judicio autem Suo earundo
mandat per mediu pri inſtanc praxi Iuris Solenc Ad Vigae
mor. Comparend. Partibus ad Audiencia Proxima Hora Vacationis Incipa
Inter Mr Spectatum et Junequindam de Praxiebet Sui Inscen
Conjs Parentes Alexandrum et Albertum Filios Bartolty
Aud et Praad per eundem Mr Antonium Bartolt Suu Contr
et filios Suos nnc pter Mr Josephum Deptowski Burgrabium
loci Praeq Praad Praad pter Mr Clementem Deptowski Exerci
tus Rationalis Comissarium Praad et per Mr Petrum By
rzyſki Judm Trnan. pter Laurum Refectionis inter mdernas
Deted pro latum Conservad Decidendo Jr Satisfactionem Jene
ri Dtes Vbas que reperire Inquisitiones Suas. erquirendi Dtis
utraque Inquisitiones Suas Deponendi erquirendi Mi Bartolty
Quatuor Testibus Jam ceu Mr Jam ceu Mr Deptowski Sex Testibus Praad
et Mi eaq Inquisitione Mi Bartolty Consistunt exinde datis
positionibus pr Adversis Declaratis Ad Dictionem hadeo Inqui
sitionum Judm Auspit quibuscumq et Tribunalis quando
quidq et in primis quo Spectat Autoratum Mi Bartolty
Conq Mi Deptowski Inhibitum Sat Deinde Semperiter Mr
Josephum Deptowski Certo tempore Iquus et Damnis Mr Bar
tolt pollenc eausq Mi Deptowski proprios Abagere non permissa
Damna plurima instrumentis et Bratis Mri Deptowski
Mi Bartolt mitulisse Sequm in loco Oportuno locari Debitum
non locasse per id Damnis non postponis Causasse, Certo tempore
Mr Clementem Deptowski Vehendo Currum seni per Bratum
Mi Bartolt idem Bratum Conculcasse, Sepem Mi Bartolt
evertisse et eundem non bonificasse, Arbores in fundum Mi
Bartolt absque referentia imo Aucta Sui Deponi Posse et ad obtem
plus animus Calcum Unum in eorq fundo ubi arbores erant de
ponitur De integro Contrivisse, Decretorum Vacuas Duas Mi
Bartolten ad pascendum pr Josephum Deptowski ad Jo pastum
abegisse et fumum una Cum Mandasse alio eorum tempore Mr
Clementem Deptowski Mi Laurentium Bartolt nesciturque

Defuncti

de Causa Conuersisse, Equos. in Crimo S. Bartold existens S. Josephi
Septowski XX Rogmios pro Aud ad Forestam abegere Comand
Attestatum Sm Clementem Septowski abegere non permisisse
imo eos Equos. recepisse Quo demique refert Autoratum D. Septo
wski Ch. Conz. S. Bartolty institutus Siquidem eis Sroque citra hinc
fu delegitur Sm Bartolttowa cum libenis Suis Sm Clementem
Septowski mediter qua casus locisse eos dishonorasse Damna
vero Similiter D. Bartolty Suis Septowskiu intulisse Proinde
actis pro his Delictis detectis non posse Pres utraque sine
Pumis mitti Jud. Declarat et Statuit Decernendo Quatenus
Jus. S.S. Clemens et Josephus Septowsy. tam Sunegundis de
Sua cum Sibo Sui S. Antonij Bartolt Conzors. Sunem Sesti Vsum
Usufructum in et pro Jena Secunda post Sm Sti Trium Regum
in anno inci dens 1791mo Ventura Jug Sedi antur eumque
Jionem exquie S. Clemens Spatio Quat hebdomadar
Jam autem S. Josephus Septowsy Spatio Unius Septimanæ
Sues Cunegundis Bartolttowa Spatio Trium Dierum sine
interruptione Continuand vex pleand nec non in Eggressu de Jurisd
Sm Clemens Septowski Penam quadruplicem iam vero S. Jo
seph Penam Duplicem quatuordecim mar Argenti ad
Jus. Antonio Bartolt, Ea autem Bartolttowa S. Cle
menti Septowski Seu potius interedendo Sui Sontem tra
ritus Penam Duplicem quatuordecim mar Arg. Sti ad
vent et Aliter enumer. factura Sient Res Premissa
Omnia idque Sub Pena Graius in Casu Contraventionis
circa manen in Cran. Causa Judicij Sui publicanes Sui Judi
cio vero Suo earq. Mand per medium Subscripti vo Rigore
ex Registro Penalium publicanes Solvere Duos. Damna
vero ut Sibi abinicem illata Compensantur Daumis sen
pensaue nill et Declarat Ds. Et Sic Clemens Septowski
mento Septowski ad Judicia Sprunate Sm Interpositione Judicis Sroq;
Jactis Sm Sigillum Sibi Sic Sibi Sic pro Ter, Sm
Adamum Carnowski citat pro Sm Valentinum
Zatkowski Tandem Attestans Citatoque Partibus
Rejectum Causa presens ad Sequas Judicium
suos. Terminus Ds.
Jactis Sm Joannem Pozdzki Scribam Sui Sigilli Sui Sigillum Sui Sigillum
Sui Sigillum Sui Sigillum Sui Sigillum Sui Sigillum

inscriptum Plenum, et quoniam Citationem Principis Michaël Alexander Jurisdictionis Prebendarii Capitaneus Dasymus Bonus Jurisdictionis Judicium Posessoris Citati presentis in Termino disparet et se Condemnare permittit, prout de per eadem Citatis disparens in Causa Solutionis presentis Vicemabis a Summa Objecti dicta Inscriptum Plenum Petit in Scriptis Causa quibus Contum per Plenum de Juris de Executione numerande, extendende in pena Citatis per Contumacie Scripti ac aliarum Circumstantiarum Causa Comprehensarum prout Ipse Condemnabit ad quam publicandam Adsistat Mihi Judici ad publicandum.

Publicatum

Inter SS. Adamum Rawerstein et Magdalenam Dobrzka Conjuges Franciscum Stilarium Gembicinskii Curatorem et Stephanum Samuelis Gembicinskii Curatorem et aliud Actus mei Pistor.

Et Sebastianum Gembicinskii citatis et Actus Pistor. Comparens et Causam Judicem Controversiae Citatis nec Partium citationis adparatum Documentum citationis Comprobatorii exhibitum in Judicio cui Petita demanda petit Dominum Mihi Judici Causa proferat Partes citatas Audiendo Judicium de eisdem Decretum Judicium quatenus Partes hanc Conclusionem in Obsequium Citatum pro ea parte SS. Magdalene de Dobrzkii S. Adami Gembicinskii Curatoris atque Stephani Gembicinskii Conj. Sebastianum Gembicinskii et Dominum Stanislaum Gembicinskii, altera ex parte S. Sebastiani Gembicinskii Conj. Stephanum Gembicinskii ac eius Curatorem Causa Actis presens sub Hora Audiendi Actum Die Octavi Mensis Aprilis Anno Dni 1769 ne Actis primo Mensis Aprilis Anno Dni 1769 ne Actis Publicatis Comparebant ea vero hora prout Citationes non per absens quem quoniam Causam per Citationes non per absens quem quoniam Causam per Citationes non per absens quem quoniam Causam per

quid practicum Juramentum Deferri potest quatenus
et quidem S. Stephanus Grembiechi [illegible]
ius Grembiechi Marcus Octoseum, Joannes Grem-
biechi Sebastianus Grembiechi [illegible] Grembiechi et
Magdalena de Dobrzechi Conjuges atque Stephanus
Isdem Grembiechi Marcus Szczygielski [illegible]
pro Rena Semida prid Kalendas Septembris Curia
generalem ad Annos futuros 1791mo ventura Co-
ram Officio et Actis presentibus se personaliter in-
Casu Contraventionis Circa Praedictum Juramen-
tum de solvendo et [illegible] comparere Actor
Petrus Jurus Marcus Kolb Parti per Patronum sibi
ab Jure unum Gembiechi et sibi Jure superscripto
Judicio Autem Jus tollit per Partes Utrasque
Judicio Jure solvendo Dr. Vigore

Inter Jurium Bonum Civicum ad partem Mficum Stanislaum
Hieronymi Rolitnicki Tribunum Siepnensem et Ignatium
Osieckii Succameranum Sandecensem Mattis Citatos pro-
Jacobum Umiastynski Actorem parte ad Jens Partem
Citatum pro Solidne Summa vide decidendi Contro-
versies partium Mutuis exaudibus Instituta Dan
Judicii Officii presente Die 23 Julii 1707 Ao Jri
Stanislaus Paulum Wodzinski ac nidermum Citatum M. Ro-
lewnicki Citatum Solidnem Trigintta Aureos Lunge usua
Cum Expressione ac pena Duplicandae ac per
Copiosem in Vadamnus Die 24 Mensis Ja-
nuarii Anno Currente Tam Actor Quam Reus ad se Actis Judi-
cis Zuwski decernit, Statuit Judicium Quatenus premis-
sam Summam Trigintta Aureos Lunge usua Monetae
Praesiene Dicti Supradicti ac pena Duplicandae ad-
judicatam in Vigilia Festi Nativitatis Sancti Joan-
nis Baptistae in Anno futuro 1791 Venturo
Coram Officio Actis presente Idem Mficus Rolewni-
cki et Osieckii Seu potius M. Osieckii ex Summa
in Primis Vesti hanc Mficus Rolitnicki promissa Sub
Pena Vadimis in Casu Contraventionis Circa Mandatum
faciendam publicandae Actis Solvat, et emunerat
Duplicata pena Septem Marcas Polonicas Parti in Jure
Adest Jure Supradicto, Judicio autem Suo per medium
in instanti praesentis Solvenda, Nihilominus in
Subsidium Condemnat in Supradicti Dieni Circa
Mandatum Coram Actis Officii Presente per S. Woldenbi
Sepe M. Rolitnicki Obtentor Jus Citati Panam Duplicatae
Vadimis in Jure et subjugere Sepius appositis Actoris sunt solutis
Dno Vaepon contraventionem Dicti per Septem ad Jnstantiam
Solutionem Expiamus.

Inter Jm Josephum Fabia actr pte ex vna P. Petrum Siemieth alb
tum Stephanum Fabros interv ger manos. Dzieduszkie Cid
per Jm Leonardum Chmielew Jr. Jud Jmud Pr anteriores
Decid injuncte Communicationis Documentor in ter
modernas Pred Prolatum Conservat Decidendo in Satis
factionem eiusd Decr Statuit Jud Jnstantiam Pred utraq
Documenta Sua ad Causam Presentem Sputam Praui
Conscribendi et Subscribendo Summario Competenti Sibi
alterivicis Communicand Juramentum quo Lege Statu
Consuetudinem Juram Summarior et Communicatio
nem Documentor praestand idque vim Juramenti exquirian
Josephus Fabia Juramentum Praestitit et Documentor
Sua. Pte Citata Communicatis Pare vero Citata in
sequenz Cadentia Competente et Communicare offert
Ad quam Subsequente Satisfactionem nihil de
quenz Contentia. Circa Resolutionem Causa Stringend
Inter Jnitor Jnitos Mathiam Franciscum Simonem et Sophiam Virgi
nem Jmuptam Fabros Et Josephum Sebinos Lubod
dzkie Cidd per D. Thomam Dzieduszki Jun Michaelem
Lubowski Citat Pariter Jnitos Jacobum et Franciscum Lubow
skie Cidd per Eumd Franciscum Lubowski Suu ac D. Jacob
Lubowski ac Josephum Wenken. Jmud pertulerunt Decreta
pmissa Satisfactionis injuncte Communicationis
Documentor prolatum Conservatum decidendo. Sent
varijs partium inductis Exceptis. Documentis
Comprobatis et Communicatis Intimatis. Siquidem
ex his Documentis luculenter patet. Jnitos non fuisse

Inter Jnitos Mathiam Franciscum Simonem et Sophiam
Virginem Jmuptam Fabros Et Josephum Sebinos Lubo
dzkie Cidd per Eumd Thomam Dzieduszki Cidd per
Michaelem Lubowski Citat Pariter Jnitos
Cidd per Jacobum Parentem Et Franciscum Filium Lubowskie
Citatos per Eumdem filium Suu Et Parentem Suum
pariter. Judm Jmum Cathi Actoreas Conclusum
Citatam Respecta Solutionis Summa Ducentorum
Septuaginta quinque Florenor cum Jnitis Bonis
Lubowskie Citi Juxta Ordinem Actha Exacta

Suum ad Judm Laud et per Antenora Judicej sui
Decreta precipue ultimarium Conservato Decidendo
rigore Obloquente hocce ultimario Judicij sui Decreto
Partes vtraq Tujunctam Communicationem Docu-
mentor Adimplerunt et Realem Eor Documentor
Summarijs Comprehensor Comportationem Jurbi
Comprobarunt, Post quæ Adimpletam Judicium
Causam hanc In moderna Cadentia Revolvere
Declaravit, Proinde Jenere ante omnia Partes vtraq
Documenta prædicti Summarijs Specificata
Suo In Judicio Comportare et Reproducere Jdq
in Instanti arbitratur, Et Juoniam Reproduxerunt,
Proinde Satisfactione Jupremissis Advocata Re-
gula et hisce per Partes Comportatis Documento
Laudo Et Probatum Anno 1763to die 2da Post
Jm Natiuitatis Sancti Joannis Baptistæ proxim
Jnter Paulum Lubosski olim Sebastiani Filium Nbli Mar-
garetha Zglenicka Casimiri Filio Nbli autem Cas-
mini Suchodolski Consorte Summam Decentorum
Septuaginta quinque Zlpthr super Porte Bonor
Lubosziensis Bilis Coram Achi Officij Jdne Jnsinuat-
se et asseruasse 1779no Anno Die 2da Julij
hic Plocie Inter Joannem Michaelem Lubosski Adol-
uli Filium Ex una atq Jacobum Lubosski Partes
Altera Contractum Futuris Assignationis prædicte Bo-
nis Bonor Lubosziensis Bilis Confectum Exhibisse hoc
ejq Contractum Et Summa Trium millium Trecen-
torum Sexaginta Florenorum Pol pro Prædo Dicto Pecto
Condictata Summam Duorum millium Trecento-
rum Octo Florenorum Pol pro Fundo Olsatorum Crecum
hance sortem gravantium Circa Quosdam Jacobum
Lubosski Jnris hæredit Dominicalem Adjectam et Dota-
tam Ejus Eos Anno et Jub Actu hocce exscripse
Coram Achi Officij Decens Oblatum Joannem Michaelem
Lubosski mentionatam Sortem pro Persona præ-
fati Justi Jacobi Lubosski Assignasse 1784to
Anno Die 3tia Mensis Julij Coram Achi Officij Jdne
Joannem Jacobum Lubosski Jo Francisco Lubosski Filio

Nunc Citato Totius dictam Sortem abresignasse et Eunae Ge-
nerosum Franciscum Lubosky Obloquens Mtis Relatione
Coram Acti Officij praesens Die Secunda Decembris 1789no
Anno subsecuta In Eanae Sortem Intromissum Extitisse
1789no Die 21mo Februarij praefatos Actores De Impingendae
Summae superius Exaratae Inscriptione assecuratae post
fata Illorum matris In Ipsos Devolutae Manifesta-
tionem Coram Citatis Coram Acti Officij praesens Intu-
lisse Eoque Intuitu Processum Suum ad Judicium
Instituisse quo Circa Judicium attentis praemissis
Documentis praefatum Gsum Franciscum Lubosky
uti modernum Sortis praenominatae Oneri Eidem
Obnoxiae Haeredem ac Possessorem Stringit Decer-
nendo quatenus Idem Gnosus Franciscus Lubosky
Emendando Sortem suam praelibatam Sum-
mam Ducentorum Septuaginta quinque ~~flore~~ Tynae
una Cum Provisione ad Alterum Tantum ac-
creta In et pro Crastino Festi Nativitatis san-
cti Joannis Baptistae In Anno futuro 1791mo
Coram Officio Et Actis praesens Sub Poena Bani-
tionis In Casu Contraventionis Circa Manifesta-
tionem In Ibidem faciendam Publicanda Pacti
Actoreae praevia Portionis Gsae Suchodolska Vir-
ginem Respiciens Super Bonis mundis Provi-
denda Securitate solvat Et Realiter Enumeret Lu-
cta Poena Septem marcarum Pol. Pacti Actoreae
in Tmo ac sub Rigore Eodem ut Supra Judicio
vero suo per medium In Instanti Praxi Juris sol-
venda nihilominus In Sublationem Condemnatio-
nis In Judicijs Officij sui Sub Die Secunda
Martij Anno Proxime Elapso Ex Parte Actorum
super Gnoso Jacobo Lubosky hoc in negotio Obtentae
et Publicatae solvat Idem Gsus Jacobus Lubosky
Gnosis Suchodolskiem Actoribus In Tmo ac sub Ri-
gore supra appositis Poenam Duplicem Quatuor

Decem Marcarum Polonicarum Judicio autem suo per Judicium in Justanti sub Seorsivo Rigore ex Regestro Poenalium Evidentendo Enumerat D.P.V.

Inter JM. Josephum Bonkowski Subdapiferum Pltus Plocen. et Ex Eodem Pltu ad Comitia ad praesens Varsaviae agitata Electum Nuntium Actt per G. Albertum Krzywkowski Inscrum Plentem. M. Josephum Mathiam bini nnis Nałęcz Vexilliferum et vice Capitaneum Crem Bobrownicen. Terrae Dobrinen. Citt per G. Thomam Trzcinski Inscrum Plentem Quoniam in Causa praesen. in Anteriori Judicior. Tuor. Cadentia Forum Judicij sui ad respondendum est Agnitum Ideo et Nunc foro Causae praesen. Competen. declarato Ptibus in Causa procedere mandat in procedendo attenta Maone ex Pte Mci Nałęcz Vexilliferi Terrae Dobrinen. Contra Illrem Mcum Bonkowski Coram actis Crem Bobrownicen. Die 16 Mensis Julij Anno praesen. de nullitate et in subsistentia Scripti per Eundem M. Nałęcz in Rem JM Bonkowski super summam Viginti Millium Florenorum Polt. dati ad quod Pars actt agit Interposita per Comparen. Ptis Citt reposit. Causam hanc non subesse Decisioni Judicij sui Declarat quinimo Eandem ad Forum Competens remittit Judicandam.

Inter Famatum Stephanum Miatkowski Civem Raciasien. Actt per G. Josephum Łukoski G. Carolum Turski Citt per G. Antonium Grzybowski Judm Trnum Actt respectu Solutionis Quotae Trium Aureorum hungaricatorum Sero Mrli per Citt ott Famatum Mathiae Lubinski assecuratae per Eundem vero Famatum Lubinski actt Cessae Editt decidendum Quoniam Comparens Citti uti supervivens hanc Quotam abnegat proinde propiorem Citthum ad Evasionem Juratoriam in Eam Rotham prout hancce Quotam invita Famati Lubinski realiter Exolvit nulloque modo Eandem Debet idque in Sequen. Judicijs suis subsequendum Judicium Censet Termino Conservato.

Actum Jn Castro Plocensi in Termino Cor=
relat. Et causar Officij Jud.
Plocens Jmminens Commitialis ac Statibus Ab=
gni Designati Et Reclamatione Cadentia Jn diem
proximam Jncidens Jsa 2da Ante Jm Sancte
Catharine virginis Et martyris Ymã Julius
Die 22 Mens Jbris Anno Domini 1790

Coram Magnifico Camerario Jn Kazuenowo War=
miensi Dapifero Pojnsceno Circ= Capitaneo
et Josepho Lempicki Notario Officialibus
Terre Plocens Juratis

In Jmõ Hodierno ex Relatione Villicõ Castri Jsprascr
Cone Jnsinuavad Certam Actio Jnscriptionis Reconuñ
Cujus Tenor Sequitur Talis= Actum Jn Cro Plocens Jdã
sub Celebratione Judicij Jsa 5ta post Festum Sanctj Jaco=
bi Apostoli proxima Sed Die 29 Mens Julij Anno Do=
mini 1790. Coram Officio Actor Jsdem Capitaneo Plocen
Alter Comparens Milis Regni Jgnatius Prowidens Josephus
Lesodarczyk de Lazyno Cathus Et Juratus Balthas Rem=
gnowicz Actor Jpse Certonẽ, Literaly Sigillat pro Jude
Officij Jsdem Sereno Senatus Sequens Emphiteuta Jn
Starozrzuby Premislien Plocens Mensam Etc. Capitl
Ordinis Sancti Stanislai Ejusdem Actor vobis Illustri Mgnio
Paulo Radtubeyski Judici Cri Ciuitatensi Actoris
Ejusdem Commissario Civiliter= Bellio Bonorũ Civilium,
Hareditatis Et Possessori Dñi Jam Leonardi nominum
Radzanowski Et Modrzyuski Famulis Jam Sepe
Grave Subditi Civilianes De Causa Jnscriptionis Bo=
norũ Civilium vestrorũ alterũ Omnibus vigore Regio Et
nostra qua hac Jn Parte fungimur Capitl Actor
mandamus ut Jn Cri Locandi Causarũ Officij
Jud Jsa Jdã Jnstantis ad prasentia Actoris Jn Cro
Plocens Celebrandã Alterã ad Perentydonẽ Comparen=
tiã ad Instantiam Illustris Mgnici Jgnatij Jnuocsa
Rosciszewski Procuratoris Nomine ac Vice Ex=
sequendum Commissarij Civiliter= Bellici Bonorũ Ca=
ptiuo vigore Juriurn Suorũ Possessionẽ Dominj

ac Jnsti

ac Gnosi Casimiri Puszczyński Aulici nec non
Lbsor Lucae Kowal Petri et Andreae Kusych Lucae
Coillatoris Ludovici Kowalczyk Adami Poredzicki
de Bonis Raczyno Subditor actor Qui vos Et quia
Subditos ab utrinq In assia Dominor Inhaerendo
Maom Authe facta Seu faciendae Jdq vacare
Jurisdictione Tri et Castrense Vissogrodiense ad
propinquius forum mente Legis Citant Jdque ad
videndae Et audiendae vos Et quia To Illustrem
Mficum Citat ad statutionem Subditor pro
summendis De Ipsis Pilibus Poenis qui Pdtae
Citatione apud To arestant Per Sententiam
Judicij nostri stringi quos Statutos ac Etiam
famulos Respectu Bonum In Pascuis Bonor
Raczyno Pascens et Dispositione Illustris Mfici
Domini vi et violenter ad forestam Chilinensem
abactionis Et Eorum Per aliquot Dies Deten=
tionis sui Actor Gnosi Puszczyński via Publicat=
ne Captivandi Lbsi Martyni Pastoris De Bonis
Raczyno Subditi In Equo Discedens Ipsi
de mandato Illustris Mfici Dni Insecutionis
Insecuti, absq Omni Compassione proximi Pellens
Mficum Dominum Concussionis Concussionum
Inquisitionibus probandae Inflictionis Jam vero Te
Dominum non solum pro Praemissa Concussione
Etiam Ex Re Actor Subditor fine Expetendor
Bonum modo quo supra ad forestam abactionis
sine Omni Arma verum Cum monusculo ad
Bona Praemissa Chilino Eunt ad hanc villam
non Susceptionis Quinimo et bombardis ac
Sclopethis Eiaculare sese appromissionis Ali=
arq Injuriar Et violentiar fusius In mani=
festatione Expressar ac Interrogatorijs Tractu
Causae Exprimendar Peractionis Poenis pro
Demerito facti Et Delicti Distinctim super
quo Inerit Affici In Poenis Criminalibus
pro Subditis ac famulis Intercessionem Tibi
Illustri Mfico Dno Injungi ac id quod Juris

Erit

Decidi Et Sententiari Sho Capitani Et Respon-
suri Dato In Oo Placens Die vigesima nona
Mensis July Millesimo Septingentesimo Nona-
gesimo Anno Edicti Cons Josephi Ztdo ad Bona
Chilino Die Hodierna In Actis Contentas Dayo
Idem Vir Mlis fecit Relationem Et Actis Cons
Capitd Placens Recepto = Wodnicki ingnu Pro-
pria = lectum per Brochocki = Louis Regilli
Castri Illius ——— In Dein Hodiernam Ac-
tis Cadens Decurrens Inter Partes Ipsas utrasq
et gras Inter Illustrem Mficum Ignatium Jeng-
za Rosiszewski Bailliatorem Rawiczens Re Ve-
ne Respondens Pticulter = Bellonum Commissarid
Bonor Racayno vigore Juramenti Sibi Depositi
Dominum ac Jpsum Casimirum Piaszczynski Adi-
tum ne non Laborosos Lucam Nowak, Ecclum Et
Andream Kuse, Lucam Cillatorem, Ludovicum Ko-
walczyss, adamum Porodzitz de Bonis Racayno
Jubditos Actr per Eumd Illustrem Mficum Ro-
siszewski Dnum suu et Jupraseror Coadjum
Inter Illustrem Mficum Paulum Hadrubowski Judi-
cij Knen Respondens ac Jemd Ejusd Commissio-
nis Pticulter Bellica Commissarium Dnum Jum quo-
rumvis mihi hostatorum Madrzynski Famulos ac So-
tam quemam Publicum Ad Ejus Per Jum Thomam
Kowalewski Compareng Et Se cum Judicialiter
Confidentem quad Partium Controversijs in Pdm
Jpsum Inducti Exhibitis Litis gris Comparens Illus-
tris Mficus Hadrubowski Reposita Sua et Par-
tis sui Cons Illustrem Mficum Rosiszewski Bailliatorem
Rawiczens Coram Actis Officij Jpsius Die 13 Mens
Ibus Anno Currenti per Mlem Regni Gldm Procedum
Michaelem Krzystowski De Brody Archum Et Juratum
Recognid Remissionem Causa Idem ad Judicia
Sua Cechanovien Jn Rebrum Celebrand Exposit
Cum Tamen Ipe Immun Et Dict Illustris Mficus
Et detulit exportunt posuit Reliquit et de Jurisdictione non curavit

Ignatij Rosciszewski Conq. praedictum Illustrem Magnificum Kadłubowski Suum ad Judm Edictt Et coram Actis Officij praesentis Die 29 Mensis Julij Anno Ipsius praesentis per Mtem Regni Glem Providum Josephum Włodarczyk de Raczyno Authum Et Juratum Recognitt preventio Causae praesentis probatur Ideo Judm foro Causae huic ex Re vacante Jurisdictionis tam Imis quam Crenis Vissogrodiensis Competentis agnito Partibus procedere mandat. Movit Comparens Illustris Mficus Kadłubowski ad Judicia Tribunalis Regni Petricoviensis non admissa In procedendo Imum Partis Actoreae Conq. Partem Citatam Respectu attentatarum violentiarum Per Partem Actoream Parti Citatae Obiectarum suum ad Judm Edictt Decidendo Controversijs Partium Inductis Exauditis suspensa Statutitudine subditorum De Bonis Chilino Partis Actoreae Imo Conclusa necessariam Esse Inquisitionem ad Contenta Imi Et Protestationum Partis Actoreae pro Sequenti Judiciorum suorum Cadentia per Partes utrasq. tam in Deductionem Obiectorum quam Emundationem Ab Eisq. Subsequenti Consit Imum Conservando Partibus utrisq. In Praeallegatis Juris suis Sine quavis Additatione Comparendi Paratum Peremptorium.

Banitus Illustris Mficus Kadłubowski per Illustrem Mficum Rosciszewski

---

In Imo Hodierno ex Relatione Mtis Infranominatae Edictt Citationis Inferius specificanae Coram Actis Officij praesentis Recognitt Cuius Tenor Sequitur Talis = Actum In Castro Plocensi feria 2da Post Im Omnium Sanctorum prima Scilicet Die Octava Mensis 9bris Anno Dni 1790 Coram Officio Actisq. praesentis Crenis Capitt Plocensis pltter Comparens Mtis Regni Gnalis Providus Josephus Włodarczyk de Raczyno Authus Et

Juratus

Juratus palam Rvit Rvia Ipsa Citationem Lite-
ratam Sigillatam pro Jud. Officij Pten. Sewien. tenoris
Talis Onuphrius In Starozrzeby Chromirski Plocen.
Plonsen. Etc. Capitaneus Ordinis Sancti Stani-
slai Eques = Vobis Illustri Mfico Paulo Kadłu-
bowski Judicia Tmi Visogrodien. Commissario
Civilico Bellico Terrae Visogrodien. Dno Atq.
Gnosis quorvis nnum Kozlarzewski Et Modrzyń-
ski Administratoribus De Pmis Bonisq. vestris
Gtter Omnibus vigore Regio Et nostra qua
hac In Parte fungimur Capitt. Authe mandamus
ut in Tmis Quaerelar. Causarumq. Of-
ficij Judicijs Crenen. Capitt. Plocen. fa. 2da pri-
us proximiusve ab hinc In Cro Plocen. Celebrand.
peter Lmi ac Peremptoriae Compareatis ad Instan-
tiam Illustris Mfici Ignatij Rosiszewski Po-
cillatoriae Raciązien. Terrae Visogrodien. Commissa-
rij Civilico Bellici Dni et Nblis Casimiri Pu-
szczyński Administratoris Bonor. Raczyno Actorum
Qui vos Inhaerendo Macmi Illatae seu Inferenae
Idq. vacanae Jurisdictione Tmi Et Crenen. Visso-
grodien. Citant ad videnae Et audienae attentis
Tmis ex Parte suor. Actor. Conen. vos Citatos ad
Judm nostrum Respectu attentatar. violentiar.
Tmis Eisae Exaratar. Institutis praeventionemq.
Causae mente Legis In se Disserenae Condemnatio-
nes Eadem met In Causa Et In uno negotio Excita-
tionibus Trinis suis Actis Editis unum negotium
in se Retinenae in Judicijs Tribus Ciechanovien.
in Sochocin. pnae Celebratis Obtentas sine poenis
Cassari et annihilari poenasq. Respectu sui Actoris
processu Illegali aggravationis Actoratuum In uno
negotio multifarior. Excogitationis Extendi ac id quod
Juris Erit Decidi Et sententiari sitis Parituri Et Judicatus

Responsum

359

Responsum Datt In Civ Plocens Die 6ta Mensis 9bris A Dni 1790 Edictt Cons praefatt Citatos ad Bona Chilino Die hodierna In Actu Contenta Detulit Exportavit Posuit Religavit Et De Positione notificavit de quo Ejus Relatio Ex Actis Crens Capitt Plocens Rescriptum = Woznicki manu propria = Lectum per Kraiewski = Locus Sigilli Castri Illius In Diem hodiernam Recte Cadens Devenienc Inter Illustrem Mficum Ignatium Rosciszewski Poritlatoriae Raciązienc ac Commissarium Civiliter Militarem Terrae Vissogrodiens Dominum atq Nblem Casimirum Puszczynski Bonor Raczyno Administratorem Actores Pltes Et Quoniam Illustris Mficus Paulus Kadłubowski Judiciae Tmis Vissogrodiens Episcoq Terrae Commissarius Civiliter Militaris Dnus nec non Gnosi quorvis nnum Kozlarzewski Et Modrzynski Administratores Citti praesens in Tmo Disparent Et se Condemnare permittunt Proinde super Eisdem Cittis Disparens In Causa per Tmos ad Judm Officij praesens ex Parte Actorum Cons Cittos Edittos et Coram Actis praesens Recognitos praeventa Condemnationum Trinar et Tmis prepostere Editis in Jus Tribus Ciechanoviens In Sochocin In Cadentia proxime praeterita Celebratis per Cittos super Actoribus Obtentionis In lucro Cassationis Earum met Trinar Condemnationum per Cittos super Actoribus obtentar ac Decernens Poenalitatis pro Procuratione Earum Judm Officij praesens Condemnationem Obtinere permisit Eamq Decrevit praesensq Decernit et ad Publicandam Eam Banitionis Poenam Mlem Judicio suo

apparitorum

Apparitorem Deputavit Qui Mtis Satisfaciendo Deputationi Suae memoratam Banitionis Poenam modo pmisso Obtentam ac Ipsos met Illustrem Mficum Kadłubowski Dnum et Gnosos Kozłarzewski et Modrzyński administratores Citatos pTenę in Tmo Disparenę Esse Banitos Juri Communi Contrarios hic in Atrio stabae Judicialis pTenę Plurima Nobilitate ad Judicia moderna Congregata Alta sua voce proclamavit Publicavit et ad notitiam Omnium protum pTenę In Dubiam Deduxit post quam publicatam Banitionis Poenam Judm Officij pTenę pro facienda Juxta praescriptum Juris Communis Executione Gsum Burgrę Crenę Plocenę Quemvis qui prius Requisitus fuerit facilius ve per Partem Actoream Conduci poterit addidit Et Deputavit Qui Gsus Burgrę Crenę Plocenę quivis Exequendo munus Officij sui Parendoq additioni a Judicio Officij pTenę habitae Eamę Executionem ad Primam Partis Actoreae Requisitionem Decretiq pTenę Exhibitionem facere ac Peragere Debebit ac Tenebitur Idq sub Poenis Conę Renitenę Officiales Legibus Regni Descriptis.

Banitus Illustris Mficus Kadłubowski per Illustrem Mficum Rosciszewski

In Tmo hodiemo Ex Relatione Mtis Infranominandi Edictt Citationis Inferius specificamę Coram Actis Officij pTenę Recognitt Cujus Tenor Sequitur Talis = Actum in Cro Plocenę Idq sub Celebratione Judiciorum fa 5ta post Festum Sancti Jacobi Apostoli pma Scilicet Die 29na Mensę Julij Anno Dni 1790 Coram Officio

Actioq

361

Actisq Pcenę Crenę Capitl Plocenę Pltr Comparens MR
Gl Providus Josephus Włodarczyk de Raczyno Authus et Ju-
ratus palam Rost Quia Ipse Attonenm Literatl
Sigillatl pro Jure Officij Pcenę Sewienę Tenoris
Talis = Onuphrius in Starozrzeby Bronowski
Plocenę Plonscenę Etc Capitaneus Ordinis Sancti
Stanislai Eques Tibi Illustri Mfico Paulo Kadłu-
bowski Judiciae Trn Vissogrodienę Terrae Ejusq
Commissario Civiliter Bellico Bonor Chilino
Haeredi Et Possessori De Persona Bonisq Tuis
gltr Omnibus vigore Regio Et nostra qua hac in Par-
te fungimur Capitl Authu mandamus ut In Trnis
Querelar Causarq Officij Judicijs fa 2da prius
vel proximius ab hinc In Cro Plocenę Celebranę
pltr ac peremptorie Comparens ad Instantiam
Illustris Mfici Ignatij Junosza Rosciszewski
Pocillatoriae Raciązienę ac Terrae Vissogrodienę
Commissarij Civiliter Bellicj Bonor Raczyno
vigore Jurium suor Possessoris Actoris Qui Te
Inhaerendo Maoris Authu factae seu faciendae Ci-
tat idq ad videnę Et audienę Te Rnd memo-
riali sub Die 27 Menę Et Anni Currenę Datum
ad Commissionem Civiliter Bellicam Terrae Visso-
grodienę Porrecto honoris Intaminati Sui Actl
Circumscriptionis Poenis subesse Declarari In-
stantaneam Compostatidnem huiusce Memorialis
Demandari Et Id Comburi Declarari Si vero Et
in quantum ad Acta per Oblatam sit Porrectum
ex Eisq Actis Eliminanę sententiari ac id quod
Juris Erit Decidi sis Pariturus Et Respon-
surus Datl In Cro Plocenę Die 29 Menę Julij
Anno Dni 1790 Edictl Conę pfatl Citl ad Bona
Chilino Die hodierna In Actu Contenta Detu-
lit Exportavit Posuit Religavit Et De Positione no-
tificavit De quo Ejus Relatu Ex Actis Crenę

Capitl

Capitl Plocens Rescriptum = Woźnicki manu pro-
pria = Lectum per Kraiewski = Locus Sigilli Ca-
stri Illius. In Diem hodiernam Recte Cadens
Deveniens. Inter Illustrem Mficum Ignatium Ro-
sciszewski Pocillatoriae Raciąziens ac Terrae Vissogrodens
Commissarium Civiliter Bellicam Actt Pltem Illustrem
Mficum Paulum Kadłubowski Judiciae Strem Vis-
sogrodens Commissarium Civiliter Bellicum Terrae
Vissogrodiens Cittdm per Gsum Thomam Kowa-
lewski Teneri Comparens Illustris Mfici Kadłu-
bowski Sufficiens Inscribere Comparitionem Et Quo-
niam non Inscribit Quinimo Illustrem Mficum
Principalem suum Condemnare Permittit Proinde
super Eoe Citto Disparens Rne non Comporta-
tionis Memorialis Circumscriptionem Actoris In
se Continens Decernens Poenalitatis pro Circum-
scriptione Et Ejus Eliminatione ac Aliarum Cir-
cumstantiarum Judm Officij Ptens Condemnatio-
nem Obtinere permisit Eamque Decrevit Ptensque
Decernit et ad Publicanae Eanae Banitionis Pae-
nam Mlem Judicio suo apparitorem Deputavit
Qui Mlis Satisfaciendo Deputationi suae Memora-
tam Banitionis Poenam modo Praeciso Obtentam
ac Ipsummet Illustrem Mficum Kadłubowski
Cittum Ptens in Tmo Disparens Esse Bani-
tum Juri Communi Contrarium hic In Actiosta-
bae Judicialis Ptens plurima nobilitate ad Judi-
cia moderna Congregata Alta sua voce Proclama-
vit Publicavit et ad notitiam Omnium protum
Ptens In Dubiam Deduxit post quam Publi-
catam Banitionis Poenam Judicium Officij
Ptens profacienda Juxta praescriptum Juris Com-
munis Executione Gsum Burgrae Crens Plocens
Quemvis qui Prius Requisitus fuerit facilius ve
per Partem Actoream Conduci Potent addidit et De-

putavit

Deputavit Dni Gsus Burgr Crenen Plocen Dni-
vis Exequendo munus Officij sui Parendoq ad-
ditoni a Judicio Officij Pnsen habitae Eandem
Executionem ad Primam Partis Actoreae Requi-
sitionem Decretiq Pnsen Exhibitionem facere
ac Peragere Debebit ac Tenebitur Idq sub Pae-
nis Contra Renitentes Officiales Legibus Regni
Descriptis.

Banitus Illustris Mficus Kadłubowski
per Gsum Puszczynski.

In Trno hodierno ex Relatione Mlis infranominandi
editae Citationis inferius specificandae Coram Actis
Officij Pnsen recognita Cuius tenor sequitur talis =
Actum in Castro Plocen idq sub Celebratione Judicior
f. 5ta pt fm Sancti Jacobi Apli proxima Scilicet Die
Vigesima Nona Mensis Julij Anno Domini 1790.
Coram Officio Actisq Pnsen Crenen Capitis Plocen prltu
Comparens Mlis Rni Glis Providus Josephus Wło-
darczyk de Raczyno Authus et Juratus palam vocit
quia Ipse Citationem literalem Sigillatum pro Judicijs
Officij Pnsen Servien tenoris talis = Onuphrius
in Starozreby Bromirski Plocen Plonscen &c. Capi-
taneus Ordinis Sancti Stanislai Eques = Tibi JM
Paulo Kadłubowski Judiciae Trri Vissogrodien ac
Terrae Eiusdem Commissario Civiliter Bellico bonor
Chylino Haeredi et Possessori de prna bonisq tuis
gltu obus vigore regio et nra qua hac in parte fun-
gimur Capneali Authu mandamus ut in Trnis
querelar Causarumque Officij Judicijs fra Secunda
prius vel pximius abhinc in Cro Plocen Celebrandae
prltu ac peremptorie Compareas ad Instantiam
Gsi Casimiri Puszczynski Actoris Qui Te Inhaerendo

Maoni Auth. facti seu faciendi idq vacan. Jurisdictione
Trri et Crensi Vissogrodien. ad propinquius forum
mente legis Citat idque ad videndum et audiendum Te
Jltrem Meum Citat. me Sui Act. literis Memorialibus
per Te ad Commissionem Civiliter Bellicam Terrae
Vissogrodien. die Vigesima Septima Mensis et Anni
Currentis porrectis et datuatis Circumscriptionis
et honoris Nobilitaris detractionis poenis mente legis
subesse declarari easdemq literas Instantanee per
Te Comportandas Comburi declarari et si in quantum ad
Acta per oblatam sint porrectae ex eisdem Actis elimi-
nari ac id quod Juris erit decidi et sententiari Sis
pariturus et responsurus Datum in Cro Plocen.
Die Vigesima Nona Mensis Julij Millesimo
Septingentesimo Nonagesimo Anno = Editam
Con. Praefatum Citatum ad bona Chylino die hodi-
erna in Actu Contenta detulit exportavit posuit
reliquit et de positione notificavit de quo Eius Re-
latio. Ex Actis Crem Capitl Plocen. rescrum = Woznicki
manu ppria = Lectum per Rosciszewski = Locus
Sigilli Castri Illius = In diem hodiernam recte Cadem
Odevenien. Inter Gm Casimirum Puszczyński Act. prltae
JM Paulum Kadłubowski Judiciae Trrem Vissogrodien.
ac Commissarium Civiliter bellicum Citatum per Gsum
Thomam Kowalewski, teneri Comparen. JM Kadłubowski
sufficientius Inscribere Comparitionem et quoniam
non inscribit quinimo Suum Principalem Condemnare
permittit proinde super eodem Citato disparen. me Actoris
honoris literis memorialibus ad Commissionem Civilico
bellicam Terrae Vissogrodien. directis Circumscriptionis
earundemq literar. ex Actis decernendae eliminationis
ac poenar. irrogationis Judm Officij praesen. Condemnatio-
nem obtinere permisit eandemq decrevit praesenq decer-
nit et ad publicandam eandem baonis poenam Mlem Judicio

Suo apparitorem deputavit qui Mlis satisfaciendo
Deputationi Suae memoratam baonis poenam modo
pmisso obtentam ad Ipsummet JM Radtubowski
Citatum psen in Trno disparen esse banitum Juri
Communi Contrarium hic in Atrio Stubae Judlis
psenti plurima Nobilitate ad Judicia moderna
Congregata alta sua voce pclamavit publicavit
et ad notitiam omnium protunc psen indubiam
deduxit post quam publicatam baonis poenam
Judm Officij psen pro facienda iuxta pscriptum
Juris Communis executione Gm Burgrabium Cren
Plocen quamvis qui prius requisitus fuerit faciliusve
per Ptem Act Conduci poterit addidit et deputavit
qui Gsus Burgrabius Crensis Plocen quivis exequens
Munus Officij Sui parendoq additioni a Judicio Officij
psen habitae eanq executionem ad Primam Partis
Act requisitionem Decretiq psen exhibitionem
facere ac peragere debebit ac tenebitur idq sub poenis
Contra renitens Officiales legibus Rni descriptis.

Actum in Castro Plocensi idq in Deter
minio Judiciorum Crenz Capitt Plocen
Feria Quinta post Festum Sancti Ann
Dreae Apostoli proxima scilicet Die
Secunda Mensis Decembris Anno
Dni 1790.

Coram Mcis Pancratio in Karniewo Karniewski Dapifero Sieprecen
vice=Capitaneo Plocen et Josepho Lempicki Notario Cren Plocen offi=
cialibus Juratis.

Inter G. Joannem Majewski actt per G. Jacobum Unierzyski offles Cren
Plocen adcitt per G. Petrum Sokolnicki. Teneri Ptem actt docere Ptem
Citatt de sufficien ac plenarie perducto Processu idq in instan Judm
arbitratur. Et quoniam Pars actt Decretum Judicij sub die 19na Julij Anno
pren Inter se actt ab una et Infidelem Tyszel Markowicz Judaeum et In
colam Plocen Parte ab altera latum quo Solutio Summae Primae
Quinquaginta, alterius Quinquaginta Duorum aureorum hungr et Florenorum
Quatuordecem Poll cum provisione a Data Adnotatorum Scriptorum provenien
ac Luitae Poenae Trium Marcarum Poll. mox actt est Demandata tum
Condemnaonem in Terno satisfactorio vigore suprascripti Decreti
circa maonem Coram actis pren die Quarta octobris anno Curren Ratio
ne non Solvonis supraexaratae summae, ac Luitae facto obtentt
et Publicatt, nec non Relaonem Editae Cionis pro obtinenda Decreto
Executivo per Mlem Rni Gnalem Providum Michaelem Rogo=
zinski de Gozdowo authum et Juratt ad oppidum Ptoch Lapideamq
Ibidem sitt die 30 octobris Anno labenti exportatam Coramq actis pren die
et anno ut supra Recognitt reponit taliterq de sufficien ac Plenarie
Perducto processu Ptem Citt Jurevictt Docet Proinde Judm Parti
actt ~~Jurevictt~~ experiri prosequi procedere respondere et mox directa
respondere mandat in directa responsione decernit Judicium
Quatenus Gsi Paulus Sulkowski aut Leo Smolinski Burgre
loci pren ad primam Partis actt Requisitionem Decreti pren
exhibitionem Lapideam hic in oppido Ptoch Plateaq Judaica sitt

mercimo

meraimonia aut res mobiles ad primas Suprascriptae Summae ac
tibi praefixi correspondeas tradandi et dimittandi dell tradat dimittat, quam
Traditionem nemo Lege Decimis juxta regnantium Legum audeat
quemadmodum Decimi prae vigore

Inter G. Philippum Smandzewski actorem ex una Petrum Sobolinski
officialem Crac Albeg adiutum ex altera Defendentem Jezbowski

Inter G. Stanislaum Czeminski actorem ex una Petrum Sobolinski officialem Crac Albeg adiutum ex altera Defendentem Jezbowski. Veneri Partes ad docendum Ster Citt de Sufficientia ac Plenaria perducti praefixi Judicium in instanti Judicium Sententiandum et quoniam Pars ad Decimum Judicii Crac Bobrownicz die 15ta Januarii Anno Currenti inter se actorem ab una et Infideles Marek Nadolny et Israel Poznanski Citt Parte ab altera latum quo Solutionis Summarum et quia Infideli Marek Nadolny Summa Sexaginta septem Aureorum ex majori Summa Centum Aureorum per Contractum restat Judicium Agnitam una cum provisione Semi Biennali jam vero Infideli Israel Poznanski Summa Quinquaginta Aureorum Summam cum provisione ab ultima Quietatione retentam pro Actoris demandati, tum Condemnationem circa Nonam Horam Judicium Crac Bobrownicz vigore suprascripti Decimi None non Solutionis supra expressam Summam ac Renovationis Processus tum Litis Pendentis et obtentis et Publicatis denique Relationem pro obtinendo Decreto Executivo per Mtem Rini Gnalem Dominicum Joannem Szczygielski de Szczygle minor authum et Juratum ad officium Scribendum Civitatis primam die 15ta Novembris Anno presenti Exportatis Coram Actis Crac Bobrownicz die 16ta mensis et anni Currentis recognitis reportatis taliterque de eodem Sessionem perducti praefixi Citt Decret primum Judicium Citi Actoris experiri pregum procedere respondere et mox directe respondere mandat et indirecta responsione decernit. Quatenus Generosus Paulus Sulkowski aut Thomas Sulkowski Burgravius loci presentes ad primam Citi Actoris Requisitionem Decimi quae exhibitionem portionaliter in supradictis Summis Decimis Litis ac Citt praefixi Domus vel Mercimonia aut Res mobiles varia in Fermacia ejusdem Citi primas tradant et dimittant vel tradat et dimittat quam Traditionem nemo ad Renovationem Processus quique Infideli Poznanski secundis et Infidelis vero Marek Duplicem Quatuordecem Marcas Polonicales Litis pendentis Juris Marcas Polonicales

sub Penis Juxta Resonalthiam Legum audeat ~~prumatz~~ Decreti presens vigore.

Inter Tamath Cimentium Tomaszowski Ejusdem Plocen. actr pitter ossles Cruz Plocz Ad dict per Petrum Sokolnicki Jenni Partem actr Decem Partem Litis de Suffitien ac Plenarie perdutto processu idg in instanz arbitratur. Et quoniam Pars actr Decerni Judicij officij presz Die 22 Februarij ao Currenti quo Solutio Summe Triginta Aureor hungz Juxta vicit ac Litis Pene Septem Marcar Pol pro Re actr dict demandat, item Condemnacionem in Judicio Cruz Plocz die 19 Julij ao nunc labenz idg post Tacit Macner pro contravencione suprascripti Decreti ratione non Solucionis ~~supra~~ in Termino Satisfacti supralenorati Summe ac Litis obtt et Publicatis Judicij Relacionem pro obtinenda Decreti Executiva per Mum Dnum Ignatium Provisorem Michaelem Kamin ski de Plocko Authum et Juratum ad Civitatem Plocensem Domum Litis primum in Platea Judaica Litis Exportati Ceramij actr Eam Dividebat.

Die ~~dict~~ Vigesima prima octobris eiusdem recognitis exponit talij modo Partem Litis de hac Suffitien presens Decem Judicium itaq Eidem Dni actoris Expensis pugni prideri respondere et mox directe respondere mandat in directa responsione decernit Quatenus Gus Paulus Sulkowski aut Thomas Sulkowski Succabij loci presz ad primam Partis actr requisitionem Decreti presz exhibitionem Lapidear aut merumonia Res mobiles pro rationalitate in supraffata Summa ac Pena Litis de hoc Processu Tradant et Dimittant seu Tradat et Dimittat, quam Tradicionem Nemo sub Penis Juxta resonantiam Impugnatis Legum audeat Prumatz Decreti presens vigore.

Inter G. Ignatium Dmkowski actr per G. Casimirum Komorowski ossles Cruz Plocz Adductus per G. Petrum Sokolnicki Jenni Plen actr Decem Item Litis de Suffitien ac Plenario perdutto processu idg in instanz arbitratur Et quoniam Pars actr Decerni Judicij officij presz Die 21 Julij Anno millesimo Septingentesimo octuagesimo octavo Saturquo Solutio Summe Centum Florenorum Pol cum pensione

annuali ac Poenae Lucte trium marcar Pott pro Re actt est demandatt, tum Condemnationem Circa maonem vigore suprascripti Dcri raone non solucionis supraexaratae Summae ac Lucte Coram actis Prez die 23 Junij Anno Elapso 1789 Factt obtentt et Publicatt, Denique Relationem pro obtinenda Dcrto Executivo per Mtem Regni Gnalem Providum Simonem Kozinski de Ogorzylice Authum et Juratt ad Bona Sękowo die 23 Octobris Anno Currenti exportatt Coramque actis officij Prez die 25ta Mensis et anni Eorundem recognitt reponit taliterque de Eodem sufficienter processu perducto Ptem Citt docet. Judicium itaque Eidem Pti actt Experi, prosequi, procedere, respondere et mox directe respondere mandat. in directa responsione decernit quatenus Gnosi Matheus Lisowski aut Valentinus Jozefowicz Burgrabij loci Prez ad primam Partis actt requisitionem Dcrique Prez exhibitionem Sortem aut Res mobiles Citt proprias proportionaliter in suprascrta Summa, Lucta ac toto processu tradant et dimittant seu tradat et dimittat, quam traditionem nemo sub Poenis juxta resonantiam legum impugnare audeat Prsumatque D. P. vigore.

Inter G. Casimirum Sniechowski actt per G. Rochum Brochocki offles Crez Ploicz Adictt per G. Antonium Grzybowski Teneri Ptem actt docere Ptem Citt de sufficienter ac plenarie perducto processu idque in instanti arbitratur et quoniam Pars actt Decrum Judicij sui die Decima Nona Julij 1790 Anno Inter se actt ab una et Infideles Marek Jakubowicz Jakob Pomanski Jacek Manuszka et Jakob Markowicz Judaeos Lipreczy Citt Parte ab altera latum Quo Solutio Summae Octuaginta aureorum hungr et Flor Duodecem Pott una cum prisione per quinque centum Poenae Lucta Septem Marcar Pott pro Re actt solvi est demandatt, tum Condemnaonem Circa maonem Coram actis Prez die Octava Jbris Ao Currenti Raone non solucionis

supradictt

supradictae Summae cum provisione ac Poena luita facta obtenta et Publi
cata, denique Relationem Editae Cionis pro Obtinendo Decreto Executivo
per Mtem Rmi Gnalem Providum Casimirum Kaczyk de Mochawo au-
thenticum et Juratum ad oppidum Siepre domumque Citti propriam Die
Decima secunda Novembris anno labuntur Expostulatum coramque actis praesentibus
Die et anno ut supra Recognitum reponit. taliterque de Eodem suffi
cienti processu Ptem Citti docet. Judex itaque Eidem Pti actum Experiri
prosequi, procedere, respondere et mox directe respondere mandat
in directa responsione decernit Quatenus Gnus Carolus Zurowski
aut Leonardus Chmielewski Burgrabij loci praesentis ad primam Ptis
actum ~~[illegible]~~ requisitionem Decreti praesentis Exhibitionem domumque Mer-
cimonia vel Res mobiles varij Generis Citti propriae proportionaliter
in suprascriptam Summa provisione Luita ac toto processu tradant
et dimittant seu tradat et dimittat quam traditionem nemo sub
Poenis juxta resonantiam legum impugnare audeat praesumatque
Decreti praesentis vigore.

Inter M. Michaelem Ciechomski Vexilliferum Terrae Sochaczewicz
actum per M. Jacobum Unierzyski GG. offles Crem Plocen
adcitum per G. Petrum Sokolnicki. Teneri Ptem actum docere
de sufficienti perducto processu. Et quoniam Pars actum
Decretum Inter se actum ab una et Infideles Gutman
Lewkowicz et Michael Markowicz Chirurgum Judaeos
Plocen Parte ab altera ~~[illegible]~~ Die 19 Mensis Julij
Anno Currentis latum Solutionem Summae octodecem Au-
reorum hungae cum provisione ab ultima quietatione
provenientis ac Poena luita Septem Marcarum Pott In-
iungens tum Condemnationem vi supra de actu expressi
Decreti circa mationem respectu non solutionis Summae
octodecem Aureorum hungae cum provisione ac Poenae
Luitae Septem Marcarum Pott facta obtenta et Publicata
denique Relationem pro obtinendo Decreto Executivo per
Mtem Gnalem Providum Michaelem Kaminski de Plocko
authentice et Juratum ad oppidum Plock domumque Infidelis

Gutman

371

Gutman Lewkowicz die 30 8bris Ao praesentis Exportato Infideli Michaeli Markowicz Eadem Die Notificatis Coramque Actis praesentis hacce Die recognitis reponit taliterque de Eorum sufficientem perducti processu docet proinde Judicium Petri actis Experiri prosequi procedere respondere et mox directe respondere mandat in directa responsione decernit Quatenus Gui Paulus Sulkowski aut Thomas Trzeinski Burgrae loci praesentis ad primam Petis actis requisitionem Decretique praesentis exhibitionem Domos vel mercimonia aut res Mobiles citatis proprias Suprascriptae Summae cum provisione totique et Integro processui Correspondentes proportionaliter tradant et ~~demittant~~ seu tradat et dimittat quam Tradionem nemo Impugnare sub Poenis juxta resonantiam legum audeat praesumatque D.P.V.

Actum in Castro Plouencie Terminis Querelarum Causarumque Officij Judicij Castrensibus Ejusdem Plouencibus Judicia Quam Caventium Judicem Hortinam Legitime Judicantibus Pena Secunda pars Dominicum Invocavit Quadragesima Sabbati Die Decima Quarta Mensis Martij Anno Domini millesimo septingentesimo Nonagesimo Primo

Coram Mro Josepho Lempicki Notario Cesq Plouens ob Infirmitatem Vicarij Capitanei Cesq Plouens Palatini Locumtenentis Mri Caroli Kamieński Dapiferi eiusdem Locumtenentis Plouens In locumtenente atq D. Matthia Starzewski Camerario Cesq Plouens Mri Notarij Subscripti

Inter Dum Joannem Tumicki Camerarium Terrestrem Dum ad Actum Paulum Samsonicz ob Lsi Balthasari de Regis Ludovico Subscripti Cridelitis Intempti Fratrem Germanum actum per cuius Dum Paulum Samsonicz In Absentia Mri Danielis Tumicki Vice Regentis Cesq Plouens pltis Mri Josephum Franciscum Civi nominis Kurzyckli Notarium Terrestrem Dobrinens Dum atq Lsi Paulum Bartczak Joannem Olszak Paulum Papasiak Joannem Camerarium de Bozi Krascew Subscripti pro Non Suo Adamum Cielecki Cancellarium Ignatium Terminali eorum Benenato Cesq Inventuali actum per cuius Mrum Kamieńskli Dum Suo Cancellarium Inventualem ad Subscripti pro Mro Josephum Nowicki Notarium Terrestrem Dobrinens Dominum atq Lsi Adamum Cielecki Cancellarium Ignatium Terminali Cesq Inventuali Terz Dum Tumicki Deum ad Subscriptum Judicium Terrestrem Dobrinens Deum de Contentis Citationis causae Judicium Judicantibus Arbitratur Quoniam non Venit Prinde Liberi a Termino pronunciantur ad Citationem vero Dum Tumicki et Subscripti praesentis Jubet Judicium Requirendo Judicium Citationem prius actoree cum Judicium Citationis pro Citationem Subscripti Impunitate Expensarum pro Sumendis super ipsis penis Actis Deudendo Contrarium ipsi pretium Judicium executionis Quoniam Causa presens Judicium Citationis Citationem Judicium Citationis Citationem Judicium Citationis Citationem

de Eodem Benis Subhastandis per eosdem N. Josephum Nerulderlii suos Supplicavit pro Aditu mre pltis Mauro Josepho Brunisendo loci nominis Bolletta Neruldendii Notario ac Tor
nato Dnor et N. Ephemuro Podiovecchi Famulum Dnor
Dnis Paulum Basterchi Joannem Orsali Paulum Bonaccorsi
Joannem Tonnerali Citat et aliis Albertum Josephum Barthole
meum Stanislaum Ignatium Martinenum et Antonium Stani
slaum Pignerium Paulum Benedictum Laurentium Valentinum
de Benis Knusuevo Subditis Citi per Ill. Ephemuro Podiovecchi
suos Dnos ac Subhastandis Dnis mre pltis Comparens Mauro de
ductoratum Mri Neruldendii et Ill. Podiovecchi ac Subhastandis
ens Mauro Tonnerali ac Subhastandis Justificavit Petiit Deve
de Terminum et Contentus Citatednis Sue vig Juris tanto Dno
nano non dovit provide Libera pars prosequendo Subhastandis
Dnis Jnsubhastandis ven Ill. Tonnerali et pris Subhastandis
prosequi mandavit Jn prosequendo Morist Mauro Neruldendii
dum sui Cautionibus ad Judicia Tribunalitia Dnis Petrus
rinz tanquam ab aucupio non admissa Jn prosequendo Judi
cium Citationem pltis autoris ens Jnstanz Citat Jnpetita Attor
tentat Violentur per Subhastandis Knusuevinz cum pliis ad
deudendo Dominum Causa proprium esse Jnquisitionem dicti
non valet ideo quesiuium esse Jnquisitionem tam in pro
bationis quam in reprobationis per utramq. Jnstantiam
deuendum Censet S.C.

Inter Mauro Stanislaum Tonnerali Vic Regentem Loci Pisani ac pltm
Illmum et Revdmum Matthiam Roletrichi Canonicum Cathedralem Ro
anz Campitonis Civitatis Bellice Pltm Petrum Antipatrum Citat
Bonis Mauro hiendem Cit per Mauro Paulum Podiovecchi Vicario
tanium Dnum Petrum Mauro Valentinum Roletrichi Citat procurat
Sufficienti Compartisse Admienta Pltis experiri mandat Jnspexim
et Controvenij Partium Jnductis Deductis Judex Citatednis auctori Contra
Citat pro Statutis Regis Catharinae Ancillae quod acta Servitia Olive
Jntendanz ouasi demandata Citat Ex Bonis Distrepice Mallo habit
pretextu Auxilii ac provocationis Judicis ex Obtinendo Servitia
et declaraverat auxilii Judex Juris Juvim Authoramente Juncta ab acta
ac calisam entis pro quam Statutadnis pro Ecclesiis Civitatis ejusq.
ad Ecc Obtinendi Servitia Citat Dudendo Judex Dominum Dnum
Jacatinum Illmum et Mum Roletrichi Ducem Lauri Catharinam
ejus Erabus Judicem Statuant Dnis Jn Jurtantis Dominum Jnsatisfactis
nem Sententiae Judicij sui Pan Citata a Pan Catharinam pro cujus Pa

tentibus

Statutis Tms acta Conveniter Jdeo Satisfactione hoc Jn puncto pm de Jm
plete Declarata ad perfectiorem ejusdem Statuta Catharine aucpis
Siquidem eadem dña Catharina pmeturus Scribtis apud Dempsterbenden
Denis Cuinyno acta Reperpuen Scribe Dñi Natalis Amati Dñi pmeinepre
tentis Sumpsisse aqueuit et Jnum Ordg Scribtum Obeunis Jnsum Authorumen
to Pro Labore et Salvamento Aucpisse Allegauit pst vero apud Eumg Dñi
Jabrum Eadg Penitis Non Jnhoaspe Fidelis Lauvrica Jnsum pmerens attentis ejus
Sumptibus Duemd Quatuor Pars Stati pmedicti Sard Catharine eadem actori
abactis pmerens Dein Jn Orbis Septimanis Jdi Subpoena Dmis Jnsura Contra
ventionis circa Macbinem Ceram Officio Statuto pmeruit Fuidem Jam Publicand
Et Prodat Tacita pena Septem Marcas Dñi pti Jn Dmis et Scribe Jnsure Judicium vem super
Inter Meum Ludovicum Symphoriani Jnemnan Jnemptione Jnem tum N.
Antonium Hamienlii Sinbam Jnventionem acta per Dominum meum N.
Hamienlii mie pltis Maria Catharina Marissaele Barbara Didier
vidua Et per Eandem Procuratam Illm et Mus Blasium Da
pifenum Erasmum Semisionis Civitatis Bellice Jnne Cuibanorizing Com
misarium Parentem Josephum et Thomam Filios Bartolly nuncupatos
Thomam Deblei Actas et Spidiens per D. Thomam Patteoulli. Comparens
Jidem Catharinem pltis actoreas cug Partem Actas exhibito Delibi Jn Denis
Unuirsys Comisi respectu Attentatar Violentiar eidem Dividendo Contra
vnijs Partium Jnduits Eandem Judem pmerens nuspiam esse fugiei
sidnem ad Jnstanta Dmis Partis Actoreas per citatam Jnterpositque Jn
segnens Judicijs sijs eidem Jam Cenret &c.
Inter Pezillum admodum Reverendum Franciscum Verlaenlii Presbiterii Presentati
Jnstitutum acta pltis Et Laurium Mus Franciscus Dembarnlii Incolas
Plurig Acta pmeruens Jn Dmis Dispareat et se Condemnare Permittit Dmis
super eadem ac Denis Pastoreo Actas Dispareng Jnsura Competentia
nis Presentationis per Meam Dhenepiam Jnemienlia Capitaneidg
sum Sti acta ad Beneficium Curatum Jnstitutionis Dmis Dati fuig exper
tam Literas Crdie et Subsequens Jnstitutionis adhesive Jnspectum
Jnsticio Ministerij Plurig per acta reperitis Jam Autem per ipsum
et mensa episc Judicij medio pneveniente seu potius Volenti Inter
cepta extendendig Jpsum ad procedendum pmeruit Jdeoque Dominus
Criminalantiar permittitur Condemnatio ad quam Publicandam
Audiatur Alijs Judicis

Publicatum

Inter Petrum Laurentium Fratres Inter se Germanos Prudentie acta
per eumg P. Laurentium Prudentij suum Fratrem suj mie pltis Petr Cas
mirum Franciscum Martinum Thomam et Andream Evam P. Stepha
ni Hamienlii Centen Iglenicie Actas per eumg Petr Casimirum et Franci
scum Iglenicie sijs et Capraciptonem Actas mibus pltis Comparens
Ordinata Actatione Declarata pretibus Jn Causa pmeruit mandat Jn pmi
ctione Quidem pmerens Suspensa Revolutione Competentia actoratus
et actoris Velati Jn Causa Dimissionis pmeturus Scribtum Rendendo
Primum pltis actoreas cug Partes Actas eidem nuspiam esse Condemn

376

Condescensionem Ad Sundum Benes Scriptum Judicij Sui seue Sneid
Pauli Pallovelli et Themee Gublovelli Burgrabiorum Ivrisdictionis
Capitali tempore Advenient Quid Judex seue Ob. Burgrabiale unium
absentia non Obstante multis Datarum Sumptis facta Competentia Actio
dose Conuenendum Condescensurum Ante Omnia Competentiam Do
cumentis Juris Conuenienc Summarijs ac super malem Competentia
non Inserendo Juris Demandabit Quibus Competentia Competentem
autoritate et cautionis Cognouit Quibus exepidem Documentis Sufficien
probatis Competentie apparuerit cetera Dimissionem Retinendum
cum Debito Calculo Justo probationem Quantitatis earum Injun
get de ulsiationeq earum Inquisit Investigabit ad Solamq Veri Ulti
cationem Jogos Juramentum Inquisitiones Expedit Juramenta Ulti
mum Inquisit Exigit Reges Amotet Omnis Inquisitionis et Solutionem
Summas si Ea Documentis Cui et aquo Inuenienq patuerint Intima
bit Causamq Inuentem ad Obloquentiam Documentis Competen
dorum et Omnis Partis actorie edicti et per Inter Citati ad Indis
naliter Ducet Dilucidabit ac moderabitur cujus vel quem Decisio
ni Juris utriq parere et acquiescere ac Judicati Late vij sub pena
Omnis Illo Jn Omnem Condictis Super Juris Contravenienq Publicande
Debebunt ac tenebuntur Quota pena Simplici Quotiendecumq Mar
cum Pars Juris per Juris Compensanda Judicio vero aquo per me
dium in instanti Sub solita Legere ex Rejecta Penalium Da
tendo per utramq Juris Prasentis Solvenda Inquem Con
descensionis Omnis Juris Quis Voluerint et quem negotium pope
rierit Agitandi Sub rigore quo Supra etiam cum beneficio Re
manendi Recipiendi Citationem Comparere Astringuntur Et Re
Inter Dus Stanislaum Cicuenski acto pltr. Dus Franciscum Pemianouski et Jre
phum Pmedinski Cito et Juriens pltr. Comparens ad Judm Citationem dat
cum Pltr Citat Dat Dr respectu Solutionis Quote Pecazinta Quinque
Florenq Pat Rejecta Comprehense edit. Dicendo Quemam Repertu de
jectis abinicem per Dus Pemianouski et Cicuenski sitis acris Debitas
Quotas Vix non aequales Pretensiones denotent Realitasq Preten
sionis non nisi Juramento Juris Divini patuit et equum Preten
sio Juramento elucidari Juris Victum velut Jn Suis Negotiis Valet
Ideo utraq Juris Inter Juramentum Inscompetenter Agere Advenient utraq De
jectis Caput Dus Nicolaus Attonat Advocatum Dus Cicuenski Cum Debi
to Calculo Solutionis Quote Pecazinta Pltr Pat ex Pemianouski
Juris Divinum Juramentum

Inter Dus Hedvigim de Natzeg acto Dus Matheum Cicuenski Pelicis Contendendum
Matrem et Stanislaum Filium Cicuenski acto per Filium suum Matri
suae me Pltr Dus Franciscum Pemianouski Citat et acto pltr. Dus Alber
tum Pemianouski Josephum Pmedinski Thomam Knisewski Citatos per

Eos

Eorũ Suũ Albertum et Franciscum Lemianowskie suos et alienorum nomi-
nibus pltũ Quod cum autoritate D. Francisci Lemianowski ung D. Cracov
scie Justitiarij teneat Decretũ de Anno 1744 Sententia Citationis suæ Jdz Juris
stanti Dicendam non Duxit Primo de libera Pars ad Annũ prouentea
tur Jn Actoratu vero Jd Querentibus prosequi Jubet nõ prosecutione
Judicũ Citationem prõtis actione ung Citatos respectu petitæ violentiæ
in Personis aut ac Intercepti Dnis rũ mobilium ac Inventarionem
nec non relaxationis Arresti ac alijs Jncidentibus et dicto Decreto
Ado Contravenijt Petitum Jnductis exceptis necessarium esse Jnqui
sitionem ad Contenta Pnõ Partis actoreæ penitusq; Lectis Jdz
in e equens Judicijs suis Decernens Censuit &c.

Inter Tamatum Stephanum Mielkowski Civem Cracoviens actũ pltũ Et Querelam
D. Carolus Turski Citatũ pnens Jn Annũ Dispar et Indemnare permittit
Primo e super eodem Citato Disparenj Ratione non e solutionis Quotæ Tri
um Aureor Hungaricalũ Satisfactionis ejq; dueo Decurrenes q; Lesionalitatis
pnõ Contravention Dicti alicuj q; Circumstantiarũ Permittitur Condemna
tus ad Quem Publicanq; citatus Alis Judicis Publicatum

Inter Religiosum Jn actũ Patrem Benefactum Kruszewski Sacræ Theologiæ
Baccalaureum Lectorem Conventus Plurens Ordinis Ss. Dominici Prædi
catorũ Priorem actorem Eiusq; Conventum actũ per Eumq; Religiosum
Priorem suum et Actores Conventus nec pltũ Mcum Barbaram de Bero
walie ob Mũ Sarpari Zglenicki Tribuni Cæsarei Regij Citatam Ordi
nem Citũ per P. Jacobum Uniejowski Carnificem Civem Cracoviens
tũs Nationalis Venditorem Bonũ Blidowo Tenutarium Pospeso
rem citatũ per P. Andream Grzybowski Jnõ Legitimo Admidentes par
tibus nõ Causa prosequi mandat Jn prosecutione Judicũ Citationem per
te Actoreæ una pactam Citatæ respecta Solutionis ad summam mille Flor
Jn Bonis Blidowo huiusq; ab Ultima Quietatione retentis et dicto Dei
Endo Contravenijt Petitum Jnductis Exceptis Jnstitendo Juren Judi
Coram actore Et Eorũ Plurens Finis Secunda post Dnicam Septuage
simæ 1750 Ad per P. Sarparium Zglenicki Jn Rem Religiosi Patris
Jn actũ Patris Martini Kucinski Conventus Plurens Priorem actũ
tuũ Conventus Super Summam mille Flor Albæ Argenteæ
Monetæ Repindenda provisione Jn Bonis Blidowo Reluptæ
Duxerit Judicũ Quatenus Mcũ Barbaram de Berowskie ob Mũ Sarpari
Zglenicki Citatũ Cives Villæ Emendando jus e ejq; Adversatitiale
Censuam ac ejusq; prascripta Summa mille Flor per Sex Quietan
tes ab Ultima Quietatione retentum Jn et pro Festo Natiui
tatis Ss. Joannis Baptiæ Jn Annũ proxime Venturũ Coram Officio citatis
proreo ejq; sub pœna Bonis Jn Casu Contravention Dicta mandati
nem Ipsis Juxta Religiosum Publicandi Religioso Priori actũ Conventuj
actoribus Solvat et Realiter Enumerent Quita pœna Expensarum
cum Lex pris Petitis Censuam seu provisione Judicio vero sua per medi
Sententiam Quietationibus nõ Annũ proximo venturis et per actoreæ
ptanq

per medium Jr ministerii Sub Solito Rigore et Regiis prerogativis existen
Dendo Prudi Jenis Salvenda D.P.C.
Inter Dnos Antonium et Gabrielem Latinos tum Antonium et Andream Filiastros Rud
relicte aute per S. Josephum Leptovski Mum. Bartholomaeum Lubineurski Re
sellisque Austriacis Cits per S. Thomam Dmerski Tandem desuetu
pretium causa presens Ruitur eid Legiens Adventiat D.C.
Inter Illm Mum Casimirum Szydlovski Cubicularium Terre Cracoviens Acto per
P. Antonium Bryborski Jurispd Plenum Mum Franciscum Lugovski Limo
ram Sumens Citat plis Comparens etc per Citatorium actor exp Citat
Respecte Dimissionis Sortis Bonor Klopobudy per Citat S. Gabrielis in One
re Molendinario Prudis nec non provedendo Calculo dicto Decidendo Co
troversijs Partium Judicii Exequendi Deputato per Illm Mum Szydlovski ad
Complanationem Jr Klopobudy Die 17 Augusti Ao proxime Elapso
Inter Mum Thomam Gabrielli Coadiutorem Dolinensem abuena et egre
at attora Consorte Dnae Condae Jr Fundo Bonor Klopobudy Pena et cum
da pest Fm Assumptionis Jr Celum Gloriosissime Virginis Mariae Sub
ent die 16 mens Augusti Stylo Ao Elapso per Offm Condle Burgrabiale
prelatd approbat Reperit eidem Complanationem per Dnm Gabrielis
Mum Gabrielli proxime Summa Octoginta Millium Florenos Pol per Mm
Szydlovski pro Aquens Vigilia S. Joannis Baptae Solvenda Cupiorem
Junctis Cujus Obligat ad Bona Klopobudy habiti cum parata Loppsie
re nec non Summar et Mensae pro se variis Creditoribus exclusis et
pro se acquirit Jmoper per Nonnullos Creditores modo Suetorio
popsiit Dnm pretensionem Cenlat ad Bona Klopobudy cumatte
dentes se sistere in rem Illm Mum Szydlovski Cubicularij Cubare
nderni dti Regnicolae esse Attinovit Jegr Jm. Szydlovski Cum
mum Dnm omnium Dyne Originalem cum prescitione et prosequ
per Mum Molendinae Mum Lugovski Debit ad Deputandum Coad
sumpsit cuj fine Mum Gabrielli proxime Complanationem
Vindicationem proventuum abinde Mm Lugovski et Inventaria
Descriptione Emicare Cumplenos Libros proxime et Summas ad
Rebergproxime Complanationis Jmum Gabrielli Mum
Lugovski Omnis Suis pro Dimissione Sortis Suetae Concord
Unde Judex presens attenta Cognatenorata Complanatione cum
petenti Actore Illo Mo Szydlovski Dulaudi Parte Citatae Legum
Dere mandat Jn Directo Respensione Nisi pro Dimissione per Condemn
ad Condendum Bona Klopobudy Judicij cuj sive Dnae Matthiae
Marowicki et Valentini Gabrielli Burgrabiorum Loci presens Ca
pitali tempore Advenerit Quod si Dnm esse Offm Burgrabiale omnis
absentia non Obturte multis Partium Sumptu Dnae Paulae Tempe
stivae Austriae Condemnandum Condemnarunt Sy Mandatum Judi
Dnis pro Mo Lugovski Subinde dimandabit qua re Mandata
Calculum deperceptis Inventibus, Excepit Juramenta ubi necesse fuerit
attentabit Inquisitiones Juratinias sic per facient Expedit, Libellorum
Jstructorio. cum transferendi Jurisdictione de Bonis ad Bona
adjudicata Summa

ac Solutionem Summam que et quanta prerenibt Injungit Regens
amouebit Pnis Precipet Dimissionem Sententiam post Evolutionem
Summe Determinabit Cuntasq; moderationes ex Mederatura Rapf
cum Emicans Demittit et Benificationem earumq; prorecipes
Intimabit totamq; hanc Causam ad Centuntia Pnis Potis
ateres Edict et Citatil pro Amd Endris ed endi finaliter pro sicut
et quos finaliter Dudet Dispedubit ac mederatur cujus vel quos
Deliberi partis Parere et pedubit Obedire dj sub pena Dmis Illa
pro Amd Endris Super pte Intravenienc Publicanda Abtinguntur
vsta pena Simplicii Quatuordecem Mlureus Pol pti perpetuu
Empsanc Judicis vew suo per medium Jmistante sub solito
Signo ex Registo Panalium Extendendo prout Juris Solvenda
pro quo Endris Amd Partes quas Voluerint et quor negotium
perpiscent audient audituredubrigore quo supra Comparere
etiam cum benificio formandi et Inventuationum Amatione
Cuntus D.V.

Inter P. Pasqualem Nicolai actr pltr P. Albertum Ludovici actum pltr Compa
rez Judi Citationem actoris cum Citat respectu Solutionis Quote Orzinte
talenz Pol Et Dudendo Contravenijs Exaudiri Quemt Quatuor
P. Albertus Ludovici Quatuor Octoginta Florz Pol Interesse Judtr Compa
citurus Jnst pro Tina Secunda pte Dm Conductus Pascha Jn Ao presenti
Ventura etiam admonendum Quotalionem dj sub pena Damnis
Jnfrac Contravenientis cetera mandatum Cum actis presenti Publi
cand Evolvet Quota pena Primum Manad Pol pti cum quota
parte Judicis vew suo totiq; Jmistante sub signo pedne Dam
natis ex Registo Panalium extend Solvend D.V.

Inter P. Laurentium Zachoroli actr pltr Tanq; non sunt
Inter P. Laurentium Zachoroli actr pltr. Et Dueniam Pri Hedrizzi de Emicanensi
ad P. Pasquali Rinovali Relicta Consors Vidua nec non Laurentius Valente
nus et Mariemma ad P. Antonij Rinovali Filij et Filia Ctr pmerenz
Jn Jmd Disparent sbe Sondemnare permittunt Primde super epso
Ctr Disparenz Ane non Solutionis Quote Centum Vigenti Florz Pol
per actr ad P. Antonio Rinovali Ctr mencionem Parenti mutuo
Dati ac Funebralium Expensarum Erogati Quemetus Condemnandi ad
quam Publicanz Actor Alijs Juris Publicatum

Inter Pri Stephanum Laurentij et Matheum Filium Micanelli actr
actr per eorum Filium suo et Parentis sui mo pltr Et Dueniam Pri
Filiconum Labenovali Parialem Sumbiarbi et Vidonis Pauloffa
Congr actr Honestus Silvester Adamiali Civillator Etate pmerenz Jn
Jmd Disparent et e Sondemnare permittunt Primde super epso
Ctr Disparenz Ane Actis factionis Dem Injuncta Reperiendi Signi
ficationem Dueniendi pronunciandi prattendi Videndi Jntuendi Attend
endi Sortis Jacturas Executionis permittend Condemnandi ad quam Publi
canz Videndi Alijs Juris Publicatum

Inter Dñm Simonem Vierlii ad et Barbaram de Dravinovecz Congeturn Jurnem Luberlii ad per eum S. Jramem Luberlii suum tabellarium mi plt. Dñi Antonium Szeremetli et Benedictum Lochovsli Citt ad plt. Judm Citationes jurium suarum ad quem reputo Attentatarum violentiarum Edicti Decidendo Queniam Causa mota Sine Inquisitione decidi nequit Proinde neu panam Inquisitionem Contestatam Amoti et amovendum pretium Jdcirco Sequens Judicium ejus ad eum Tenet D.C.

Inter D. Laurentium Lochovsli ad plt. D. Valentinum Vilamovsli Citt per Carolum Turnsli Et Queniam Lentis Arendmus Paulus Lubenovsli Canus Cracoviens Prepositus Bukovien Citt Mota Jus Judm Disparet et Se Sendemnare Permittit Proinde Super eadem Citatione disparens Rne non solutorum Summae Quinquaginta Sex Aureorum Hungaricalium cum provisione provenien Descripti per D. Vilamovsli Apparet Ex Summa ejusd D. Valentini Vilamovsli pro pria apud Disparentem hanc Permittitur Condemnatio ad quam Publicand Actor Alias Judex Publicat

Inter D. Stanislaum Lochovsli ad per D. Laurentium Lochovsli Mum Vincentium Krzyzanowsli Cracoviensem Executus Nationalis Cit plt. Comparens Judm Primum per Decretum Antiacti Judicij cujus Citationis Dilationes pro majori Conservatione Dudendo Venerit Krzyzanowsli Instantibus Duas Citationis Dilationis pro majori ejusdem Cautela Citationis Superat Judm Instantiam Et Queniam non Satisfacit Proinde Summarie Cum Advenit Stabilivit Quatenus Jpse Mus Krzyzanowsli Juxta Summarium Litterarum Simplicem Quatuordecim Manu Sua Scripti Judicio per Medium subnigre Penne Primis ex Rejectis penultimum tum presente Pretio ejusdem pro Judicij Extendendo Salvat. in negotio Experimentum Injungit pro Experimenti Continuatione Partium Inductis Examinibus Queniam Mus Krzyzanowsli Summam Quadraginta Aureor Hungaricalium per Scripti manuali in Sumptibus Die 14 July 1709 Datum Solvisse Curat principiis abinde Non Abnegat Et tamen Ex rationibus Summa dubium Viginti Aureor Hungaricalium Exhibisse et Restituisse Enarrat et non nisi dubium Viginti Unius Aureor Hungaricalium cum Servitio Uno Aureo Hungaricali Ascendat ase Debiti Expirit premissis Illata Comparitio ad non negat Quinimo Agnovit Proinde Jpsum Judicem Decernit Quatenus Mus Krzyzanowsli mentionatum Quadraginta Viginti Unius Aureor Hungaricalium Ex Supra Tenorat Scripti Emicans Jpse et pro Pena Secunda post Dm Sanctae Margarethae Virginis et Mar

Martyris vñ Anno proxime Ventura cum proviscione biennali
per Quinque a Centum Computanda Coram Officio et actis Curie
Deque sub pena Bmis Insacu Contravenientis Curie mandatum
faciendum Publicum ac manus Actoris Evalvat Lecta pena
Septem Marcas Pax prti cum Summa mercedis Judicis veneficis
per medium proxime stante Sub Solita Cautela ex Registro Generalium
extrahendo grauis Juris Solvenda D.P.V.

Inter Pro Manuellum Silvanti et Catharinam de Sibelio proximum Conjugem
actis per Mantum Suum Centi suae mre pltis Unum pomerium Cantium
Bulcorimbi Exercitus Nationalis Veteranum Citatis per S. Thomam
Proximi Comparens Judm Citationem prti actoris cum Citationis re
spectu Solutionis Summae mille Florenorum Pax edicti Quidendo
Contravenijt prtium Inductis Testium Judm proximiendo Scripti
manuali Datum Die 6ta Mensis Julij 1786 per Citatum in rem
actoris Centi et S. Salomeam Sibelio ad proferendi S. Josephi Silvanti
Centis Super Summam Duos millium Florenorum Polonicalium de Ma
nibus Petitis Mendi Matthiae Solistruli Canonici Ethel
Florenorum Lucati per S. Lucam Sibelio prædicto Petitis Rendis
simo Solistruli tum quam Patronum In Eccl Citationem sua
rum Litterarum Tribuli Datis Ducenti Judm Quatenus
Prædictus Meus Bulcorimbi Summam Mille Florenorum Pax
actoris Centi Respondens fuit pro Die Citata Mensis Julij
In Anno proximi Ventura Coram Officio et actis proximi Eidque
subpena Bmis Insacu Contravenientis Curie mandatum
faciendum Publicum proximi Locandae Sibelio ad Salvat
et Realiter Enumerent Lecta pena trium Marcarum Pax prti
cum Summa Judicis vero Quo totiens In Instanti Subsolita
nijre Ex regnis Generalium Extendendi Solvenda D.P.V.
Et actis Cohors Florenorum Die 15 Mensis Maji 1787 oblatum ad

Inter Pro Josephum Silvanti et Salomeam de Sibelio nec non Manuellum
Silvanti et Catharinam Uxorem de Sibelio Conjugis actis per Mantos eius
et Conventum Suae mihi pltis Pro Franciscum Lucam et Thomam
Exercitatos Nationalis Cemiliarios Fratres Inter se Germanos Sibelio
Citatis per Lucam S. Franciscum Sibelio eius et Fratrum suorum mihi
pltis Comparens et Judm Citationem prti actoris cum Citationis Citati
respectu Solutionis Summae Dotalis actis Centis de Bonis Paternis
et Maternis respicientibus ad proferendum Dotis per S. Martinum
de Sibelio actorum Sororem S. Jacobi Uxoris Centis proximi
Citis Quidendo Jurisdictionis Quidutionis Coram actis Officij proximi
Pœna decima Ante Pro Sanctae Margarethae Virginis et Martyris Ao
1700 per S. Martinum Sibelio et Alberti Filium ex S. Mari

anna

Mariarma Solicitrica ad presens P. Ignatij Pinheiri Cole progenit
P. ven Jacobi Ximenis Canton Jurem Mercatur Celat et Victricem Ma
tris de Summa Quingentorum Reis Plenij Pol Eanes Primi doctor de Bo
nis Latinis et Maternis Concernens Verbaliter Constitut Recognit
Decernit Jurem Quatuor Stat Summam cujj ce actoribus Constitutis
Quingentor Reis Plenij Polonica ad eam proprietatem Symmetrica P. Ximen
sha Unius Simis in et pro Loco Natis et Joannis Baptistae Jua
presens Venturi Cenam Officio et artes presens vig de subpena Rmis
Insaru Contravenientis Pena Maalborum Publicum Decuna
cum provisione a Curia Judicum Matrimonij Pinheiri et quid
Originalem presa Localibus Jam vero provisionalem ad manus
Mantis Solvens et Qualitas Enumerent Multa Penae Septem Mar
cas Polonicas pti cum quinta Summa Judicis vero hic pro me
Dum Instante Sub Solito rigore pene Armis et Rejectis Reali
um Extendendo Solvendo Dbr

Inter P. Erasmum Penhi ad pti, Illm Mum Pedrum Rodrigum Lobi Procu
Rodrigues Cerqueira Cerqueira Civitatis Bellus Rome Laurentius Cerqueira Ad
et Judicem pti Comparens Judex adiatis non ad cras Citat Lanatique
cio Dura ut Pars Ultimarum Concepe Dilationis pro majori Edit Decur
Do Penhi Illm Mum Rodrigum Lobi Procuratore Dicti Judicij cujj Die
27 Mensis Aprilis 1769 Coram Concepe Dilationis pro majori Jo
Instante Arbitratur Quinta P. Penhi Eanes Partis Pedrum non
Urget Primo a prestanes hac in parte Satisfactione Illm
Rodrigum Lobi ter pro rentiatis in negotio Experimentam In
junxit In Experimento Omni Eanes Illm Rodrigum Lobi Procuratore
Dicti Judicij cujj Die 21a Mensis Martij 1769 Inter mercurium pos
post mortem Juramentum per P. Penhi super Communicabi
rem Documentis Demandatis Compentationis et Communica
tionis Illm Rodrigum Lobi Procuratore In Seguens Sadentia Di
In Justanti Judicat Quinam In Satisfactione Sententiae Judicij Cujj
Illm Mum Rodrigum Lobi Summarium Documentis In Causa eadem
cum Suo Valentino Procuratoris Blis et aliis Coactoribus In Judicio
sno Die 21 Julij 1769 Virtens Confirmat et Comprobat mandg
Mum Die Capitularij Loci presens Alterius Partis Reperit id eo Satis
factione Actore in parte per Adimpleta Declarato negotium
Judicare mandat In Judicatione negotij Controversij Partium Judi
cis Executis Quando Quidem Actor P. Erasmus Penhi ad Juramentum
Coram actis Cruz Cachanerienz Finz Secunda pti Pro Sancte Andrej
et Salva Semper Die Decima Sexta Mensis Junij 1777 per Mum
Dominum Rodrigum Penhi Protune Venatorum Dome Cachanerienz pro
dernum Citat Juratus et Renovatus P. Barbane de Brozedouskie ob
Valentinu Filiu cum ob P. Anna Salicia progenit ob eum Jacob
Alexij Silfis et Catharinae Penha Conjugum Baptistae primi ob
P. Mariae Caballichi Secundi Voti P. Caroli Amadei Cruz Cujus

Summas

Summas binas primam mille Flor de Domo Zenciana profectitiam
alteram Seculis Flor de Domo Dridorana Lubliana vide
perata cum Conservatione apud Illm Admodum Reverendum
Nicolaum Dominum Zanchium Decretis Sacrarum Rituum abredem
Livam Nuncupatis Tres Sup Institutos Conventuales Agit Summam
que mille Florenorum Cas Imperialium ne Dotis Ex Domo Zenciana
Profectitiam Ut Suppetiis per Capita sui Antiqui per Post Nicolaum
Dupsum Supranicum S. de Dridorslii Ultimo Voto Dnestra Can
gliam Nomen Zencianum Representantium Et Ex Decreto Eadem
Prudentia se respicere Infert Et Eo Fine Prudentiam Sij et
altiorius S. de Dridorslii Dnestra per Legitimos Genealogicum
suo Instructis Documentis Matheum Zorlii cum Maria
Dorotheanowska et Danielem et Joannem Zorlios Contracta Resig
tione Respectu Resignationis Actum Benes Sloninae Anno
no Die 21 Februarij 1707 Inter Eos Danielem adhuc et Joan
nem Zorlios Abalterum Concepta Summam Duo millium Flor
rinorum elotis de Bonis Paternis S. Catharinae Zorlia Virginis In
nuptis Petri Constituente provenisse Danielem cum Mari
anna Nicolai Zorlij Matthej Filium Contracta Resignatione
spectu Actum Berenes Fermino Die 4 Julij 1713 Inter Se Da
nielem Zorlii et Mariannam Nicolai Corpus adhuc Et S. Ca
tharinam Zorlii de Mariannam Nicolai Filium cum ob
simenem Nowosielski Abalterum Concepta Cum Intentione Nu
ptali In Skitkylei Die 27 Novembris 1752 Inter Meos Adamum
Matuscibi Venatorem Dapoz et Josephum de Lazniewski Engel
aduna et S. Felicianum Zorlii de Stanislao Filium cum ob
Mariannam Nicolai progenitum Prae Abalterum Concepta Cum
dicto Sacro Matrimonio S. Felicianum prolificasse Ex quo Filium
nunc cum Signatis Ita Mathiam et Erasmum Medernum
ad portionem provenisse Jam vero Joannem Zorlium Ac
cubuisse a Catharina Zorlia Supraposita Matthej Zorlii Filia Suo
Alosij Nicolai Consorte Annam binubam primo Cum Valentino Do
zdowski Barbaram primo Voto Jabolkiska Ultimo Dnestra Cae
liter Decessam vero cum Michaele Szczerynski Andream Similiter
Zorlium provenisse ex eadem Catharina Zorlia Illm Admodum
Reverendum Nicolaum Nicolai Senatui Dignitatis Candi In Regno
Bononiensi Nicolino Insula Ordinis Plerumque Fera Secunda Ante Fm
Sanctae Margarethae Virginis et Martyris 1752 Anno modo Obla
te Ingrossata probat et se Competentiam actoratus sui Instru
sos Documentos Sufficienter Deduxit Quo Item praegressa attenta
praemissis Documentis Competentia actoris Josephi Zorlii ad Mariannam
pro Zenciana deputata Declarata Prae Citatae Suspendere
Juris Juxta matrimonij Vota cum S. Mariannam Malczewska

et mox Dimete respondere mandat Judicata Responsione Jurisdendo se
scriptoni Coram acto Burg Cichanoviens Die 16 Mensis Junij 1777
Anno per Modernum Citat Illum Mun Ludzyminsky pro Dñ Barbara
bane Dmdoubka nunc Sterliter Duespa Super Summam mille
Zyrphenum Renanum Renegnitis Regni denote Exarate Deer
nis Quatenus Illis Mun Ludzyminski Renuit Summam mille
Zyrz Polonicat Quinque Zyrz trigenta Ac Proprio numerando Jnst
pro Festo Nativ Sancte Joannis Baptiste In Ad proxeus Ventura Coram
Officio Citatus Eviens Atque Sub pena Bmis Jn casu Contravento
nis Cita mandatum faciendum Publicandi Jurandi Jmprimque
mente Legis Competentes actatis allegata ad S. Barbaram Quodo
rubra Jmprovisus Admodum et Quieta Timens actoris Solvat
et Scabitur Enumerat Quita pena Septem Mangr Lob pro
cum Summa Judicio vero Suo per medium Jurisdantis Sub
solita Regine Ac Rejecto Renalium Extendendo Solvendo D.S.

Inter S. Erasmum Sirski acto pltr, Infidelem Lucki Mosowez mandatum Disponz
Ad per P. Joannem Machrynski Jmceptum Plenius Comparens Judex Citato
nem prior actoris cons Citat Respectu Comparitionis Arnotatis Ad
Tributa Solutionej Summe vertenz Duor millium Septingentor
Quinquaginta Quinque Florenz Lob Ad alias Jn Omnibus Contentis
Dudendo Contravenijs Petitum Jnducias Exactis neuparèmese Exten
Comparitionem priorem citatrij nec non Comparitionem Consolatio
per acta Jmtimse per Jnfidelem Lucki Subsequens ad mvenit Ad

Inter P. Antonium Petrum et Albertum Fratres Inter se Germanos Dobrzenicke acto
per P. Antonium Dobrzenicki meet Fratrum suor me pltr Pro Antonium
et Manamum de Dobrzenicke Judicium Cingi Parenter ac Stanislaum
Pilium Grembinskie Cum Prephum Malczewski Cito per P. Bartholo
meum Zglenicki Judm Citationem prior actoris cons Jntus Citat Jmpeta
attentatas Violenter Edita Dudendo neuparèmese Judicij Solvendo
Contenta Dmi et privationem Jntis actoris per citatum Jntus Jd Jn
sequens Judicij sui Decreto Censet &c.

Inter P. Prephum Pepelowski Burgr Cons Plovens acto pltr, Mun. Vincentium
Vinczewski Executor Nationalis Decreti Jnsum et Prephaum de Jaroslaw primi
ad S. Mathiæ Parochiali Burgr Cons Vrbis Secundi ad proxeus Vota
Judicium Cingi Vitricum et Matrem Cum Mantellum Franciscum et Ter
dinandum Parochiales Knigner et Filios Citat per Curs Mun Vincenti
um Xaverski Vitricum Elector Contra ac Knigner suor me pltr Compa
to Judm Citationem prior actoris cons Jntus Citat respectu Edita nis
Summe Quatuor Millium Florenz Lob per ad P. Mathiam Parochiali
ab anno ad Scriptum Manuale Contracte ac parat Prephum Edita Dei
dendo Quoniam Causa proxeus pert Domicilium Caput promovetur
Quorine Cognobationis Juratoria Dmuta Negnit Ideo prepiores P.
Jnepto Pepelowski Bls. ad Cognobationem Juratoriam super realis
tend cum me Quatuor Millium Flor Lob Scripto Anni primi ad
26 Junij 1701 altrz ad 27 Julij 1707 Anno per ad P. Mathiam Paroc
hiali Apparat Admodum Jd me sequens Judicij sui &c.

Inter

Inter D. Bartholomeum Iglenicki acto pltr. D. Petrum Liscynski Citat per D. Thomam Kowalewski Compar. Jud. Citationem actus ang. Citat. repetitae Solutionis Summae Decem Florenorum Pol. cum Decidendo Justificando Scripto manuali Posnie die 20 Mensis Januarij Ao. Elapso Debitae et manu Citati Subscripto Deinde Quatenus Citat. Recognitam Summam Decem Florenorum Pol. una cum praesentione a Data Scripti proveniens per quinque a Certum Competens diei pro Festo Natiis. D. Joannis Baptistae Jubeo praesig. Dentem Coram Officio et actis praesentis Dni. subpoena Brunis praesentibus Intravenit Citatus Conta Maiestatem Jacentes Publicanae ad manus et Quietationem actum Evolvet Anitas poena Septem Marcar. Pol. Acton cum Summa Judicii cum Eius per medium Instantiae Citationis agere poenae Brunis ex Dejecto Renuntiam Extinendo Obvenes D.D.

Inter D. Joannem Linczynski acto et Citat. pltr. Dnum Franciscum Suchanynskii et Mariannam de Mielnickie Conjug. Citat. et acto per Mandatum acto Contentus suae vmae pltr. Comparens Judex Citationem Petitum Scriptum acto Judicii repetitae Attentata Violentiae acto Decidendo Quaenam Causa praesentis Inquisitionis duci non Valet Primo de neglectam Jurisdictionem ad Contenta Vmae et praetensum praesentis Dni. Reg. Judicij cujus Executores Remittit D.P.

Inter D. Bartholomeum Mariannam Barbaram et Theresiam Virgines Germanas Patrem et Omnes Inter se Germanes Bettkowskie acto per se Dnum Bartholomeum Bettkowski suae et Omnium suarum vmae pltr. Et Dnum Danielam Simonem Patrem Patrui Fabianum Danielam Matthiam et Franciscum Filiastros Sudrinskie Citat. praesentes Jus Suum Disputant et Secundum per mittunt Proinde Super eodem Citat. Dis parens praetendit Dnum Simonem Sudrinski Obligationem Solutionis Summae Decem Florenorum Polon. Nuptialis acto Mariannae Nonsolutam

Inter D. Bartholomeum Mariannam Barbaram et Theresiam Virgines Germanas Patrem et Omnes Inter se Germanes Bettkowskie acto per se Dnum Bartholomeum Bettkowski suae et Omnium suarum vmae pltr. Et Dnum Danielem Simonem Patrem Patruum Fabianum Danielem Ludovicum et Nonnullos Sudrinskie Citat. per D. Valentinum Sonczewski Judicem Citationem prius acto Citat. repetitae Solutionis Summae Decem Florenorum Pol. Nuptialium Regly de 17 Januarij 1753 acto D. Mariannae Sudrinskie acto Decidendo Quaenam Causa Citato Contradicendi Mandatum acto Magistratui Judicium Loci Citati Sudrinski Quibus Die 4ta Mensium Pars Citata Maiestatem Coram actis Officij sui Die 4ta Novembris 1769 per Se ipsum Nullitatem ac Corruptionem praemissae Interdictae Reperiet Pro Judicio praesentis non Subsistere Sententiando Declarat Quin potius Citatus ad Judicium Dni. Patroni praesentis Dilationes Remittit Judicando &c.

Inter Illum Illustrem Praepositum Michalensem Zebrowski Comparentem Praetextu Belli cum Petro Perez acto pltr. Illum Simonem Wolczczynski Citat. pltr. Comparentibus etc. Judex Omnium per Dominum Antecessorem Judicij cujus Commissarius Repetitae

pro

386.

Sequentis Cause Conuentus Duodecimo Januarii Mensis Volumen Volumnij ad Dandum Resolutionem istius in Scriptis Mandatum Coram actis Scribere Fuerunt In Regni Die 22 Mensis Maij Ao Elapso facta ac Decisione Causæ eiusdem actis actæ per Mensem Albertum Vincentium de Regnicolis Quognich Comprehensis perstitit nec ne Quoniam Jo Mauris Volumnij Regnicolis Quognich perstitit idem Judex presens nec ne Quoniam ipse Inquisitionem Tam in probationem quam Reprobationem nunc per citatum presentij Judicij sui Decreti Cessit Et

Inter D. Stephanum Grabia actorem pltm Dos Petrum Cinielli Albertum et Stephanum Grabias Inter se Germanos Defendentes Citatum per eumdem D. Petrum Cinielli Albertum ejusdem Citat. mo pltm D. Ignatium Grabia Defensorem per D. Antonium Cinibourski et Quoniam D. Cinielli absentia Comparitionem D. Alberti Cinielli pluri Defendentis absentia Comparitionem Audiet et Cens Condemnare per mittit Proinde super ejus Citat. Depositum Scti Cathedrum Summe Centum Zlpos Scripto Manuali In Bielostowo die 31 July Ao 1754 per ob. D. Constantium de Niesiolowice Niesiolowski in non ob. D. Martini Grabia ejus ad Latus Datæ actus Ejus die Vta Mensis Julij Ao Elapso 1790 Obla tua Apparuit unacum Procuratore ad Litem tantum Acta Causæ Inducta Satisfactionis Quoniam Inquisita fuit Citatus Summarie Documentum Condemnatus ad quam Publicandi Mandatum Judicis cum Comparens Dominus Causæ Causæ Depositum Publicatum

Inter D. Joannem Banilowski actorem pltm Mos Vincentium Krasowski Licentiatum Vicarium Generalem Vicesuperiorem ac Prepositum de Banilow primi ob. D. Matthiæ Parcewski Burgr. Cracoviensis Aduocatum ad Juramentum Dotis Mensium Conjugis Victricem ob. Matthæi Manelliones et Testimonium Conjugem et Filios Parcewskie Citatos per eundem Mandatarium Krasowski Inventarium ac Conjugem Mandatarium Comparentes Judicium Citationem actus Conjugem Mandatarium Solutionis Summæ mille Quingentos Florenos Pol. per ob. D. Matthiam Parcewski ad Scripturam Manuale Contractus ejus Quadrennio Quorum Actus Citationis Summæ ac Scripturam per ob. D. Matthiam Parcewski ad Scripturam manuale In Banilowo Die 14 Aprilis Anno Elapso In Datum Contractus Comprobet Judicium Judicij sui

Inter D. Joannem Banilowski actorem pltm Dos Ephemiam de Niedwiedzkie primi ob. D. Casimiri Niedwiedzki Quondam Procuratorem Testamentarium et Executorem Testamenti Mathiæ Joannem Niedwiedzki Filium Citatum per D. Casimirum Swiezynski Comparentes ad Judicium Citationem actus Citat. Respecta Solutionis Quotæ Quinque Aureos Hungaricales cum pœna Lucia trium Marcas Dein Judicij sui Adjudicat Quinque respecta Contraventionis Dein pro Quinque pœnis ejusdem Decernendo Judicium Dein Judicij sui Die 21 Mensis Julij 1783 Inter mederneis partes probata Quorum Judicium Quotam Quinque Aureos Hungaricales cum pœna Lucia trium Marcas Pol. Dein Judicium Adjudicat ut et pro Quinque Lucis Hastitatis D. Joannis Baptistæ In Ao presens Centum Cerarum Officio et actus presens Judicij sub pœna Decreti in casu Contraventionis Cinq. Mandatum Quinque Publicandi Ad manus actæ Solvat et Qualiter enumerent Infra pro Contravenitione Signatum Dein Dein Citata actus pœnam Simplicem Quatuordecem Grossos Polonicales Judicium Judex pro Quinque et

Zabinzer

et Reb rigere quo Supra Judicio vien cuio per me duos Jmictante Cabroli
to rigore Ee Rejecto Lenalium Extremendo Solvende D.D.
Inter Ers Stephanum Mazeurlii et Catharinam Wolilea primi ob. P. Danielis Zelzar
lii secundi ad presens Voti Jurium Cenges Intrium et Matheum tum Matheum
Zebranlii Perigrinum et Celium ads et Citad per Eumd S. Stephanum Mazeu
rskii suo Certas ac Perigri mo pltr Ers Ludovico de Bourzevalle ob. P. Tho
me Ozeilii Reliet Cottin Vidiam Mathew Tum Leonem Jouermen et Tho
mam Filios Ozeilie Citat et ads perveneq. Ds Lunetis Ozeilieuse Me
tois ac Fratrum suor mo pltr Comparens Judm Citationes Literas
respectu Attentatus Violentus Edit Deudendo Nullam in ea se
quisitionem aut Sententia Emde et privatis nunc Ds Judi
quentibus Judicijs cujs Edictum Cenxit &c.
Inter Illm Milos Dudonem Ruzyminski Dapiferum Russiae Comissionis
Curiliae Bellicae Terrae Lubelnen Comissarium Denis Dusenius et Wola
Sarbeuska hueiden Dnum tum Ignatium Dugobelli Emenden &c
Administratorem cuis pltr Ers Jacobum Rupelli et Mariamam de Ca
chenvalle ob. P. Josephi Abrymski Relictam Centin Vidiam et Mathem
Michaelem Carolum et Franciscum Filios Abrymskie Dnos citatos Da
bilen Allen Cit et acta per Eumd S. de Czechowskie Abrymska suos et ali
orum mo pltr Coram Judicio presens Comparens Primo Protestando Se ad
versus dcm Dnm absentem Citationem Suam Dni Instantis Literas Citat
is Dnis Jnordinate Jnstituent Jdeo Utrej partes a Dnis Lubine presen
tiantur.
Inter Ers Simonem Chmeuskii Vincentium Sedziszewskii et Elisabetham Chmeuskiam
Juniem Cenges Joannem Culinskii cits Martinum et P. Sochi Pelki Marian
nam P. Alberti Nowicki Comites Culinskie acts per Eumd S. Simonem Chme
uskii suo et Signacripter Adonem mo pltr Lenillem Sendzimir Constante
nium Wolskii Conventus Bernz Virginem Monialium Ordinis Sancte
Norberti Preposituri Citat per S. Paulum Sielkowskii Lenillem Sendzimir
Simonem Smarzewskii Consulem Jnatis Florenz Notarium Jnepti
tum Brisbnen Citat et Judicem pltr Ers Thiaucthio et Valentino
Fratres Inter se Germanos Mariamam Virginem Jmmych Ludovicum et Bartho
lomeum Chmeuskios ob. Illi Admodum Rnd. Joannis Chmeuskii Jnepti
Brisbnen Cuspcos Judicem per S. Ludovicum Chmeuskii suos et alios eius Jn
simul secum Jntentum mo pltr Comparens Judm Citationem pris ad
pti Citatis suum ad Judm respectu Tutoris Summas Extractus ex ver
sionj Generis ac Cuntie proprietatis post ob. Illm Admodum Rnd. Joan
nem Chmeuskii Jnepti Brisbnen Dcm Dudendo Contumacis pritium
Jnductas Examinatis Siquidem Pars aduersa ut poti Jnscriptionem Obligationis
Coram actis presens Prima Secunda post Fm Sancte Petri Jn Vinculis 1699
per N. Simonem Tunkii ob Andream Filium Jnum N. Alberti Chmeuskii
Danielis Filij Super Mutuatore Anno Jn Bonis Zuna Major Jn Zuna Dobra
Consistens in Summa Quinquaginta Florenorum Pol. Recognita Cum Jnscriptio
ne Coram actis hisce Prima Secunda Post Festum Sancti Joannis
Baptis 1702 per N. Annam Rusnotarium ob. Matthej Filium N. Jacobi Cho
mskii ob. Danielis Filij Centin Adnexi ni non Nobilem Jacobi et Eve
Mariannae Elisabethis cits Magdalenae Chmeuskiab Filij et Filiae sear.

mandi Suo procuratorem Super Summam mille Florenorum Polonicalium Peregrinatorum cum procesu Judicio Dñi Dobrinensi Feria Tertia post Dñi Sancti Matthei Apli 1736 ex Instantia Emanuelis Arnae de Sanctis ad S. Alberti Chenevskii Scitulo Certis Virtute Matthis et Joannis Chenevskii Filij Super Bonis Matthia Peszynskii et Rosalia Zielska Conjugibus Parentibus alij Michaele Peszynskii Filio Obtenti Super Deperditione manuali In meditatu Tribunali Brestnensi Die prima Junij 1765 Conducta et Manuscripta ad Illos Admodum Reverendos Joannis Chenevskii Praepositi Brestnensis Jnstantiae Cleri Polonicalis Feria Secunda post Dñi Sancti Petri et Pauli Apostolorum et Sanctiponae et Jurisdictionis Civitatis Volhuit Die 19 Mensis Maji 1766 Anno mihi Oblatae Jnscripta Juvenum a Stanislao Juvenum a Jacobo Stephanensi Nicolaum Casbarinum S. Petri Sulimskii aequo Medemi Actu Sacri Sulimensis Simonem ac Stephano Principe Principe Elisabethensi Sacri Cimentij de Ossinovskii Principe Jurium Nicolaum Chenevskii Sanctis Sacri Principis Jamvero ad Illos Admodum Reverendos Lindum Joannem ab altero Patre Actu Jacobi Chenevskii Alberti Stanislai Filio Minorista ad effectum Suspientendi Deinde et Sua Competentium Alteratis ad Suspiciendum post Supramemoratos Illos Admodum Reverendos Lindum Joannem Chenevskii Superiorum Brestnensis plenissime probat Deo Competentibus ac Sanctis Reddendo Sancti Petri Statis respondere Et mox Directe respondere mandat Jn Directa Suspensione Suspenso Actu Negotio nuncupatorio ad Judicium ad Civitatem Locum Judicij ejusdem Dñi Matthei Chenevskii et Pauli Sulimovskii Diem hoc presentem Jnstantem pro Feria Secunda post Dñi Judica Quadragesimam Jnstantem presentem proximam Venturam Advenit atque Judex Sive Officium Diem Unus Absentia non Obstante mutuo Partium Sum pto Conducens Considerantur Extractu Literarum nr mobilium ac Actuum Substantiae Facti ad Illos Admodum Reverendos Dominos Chenevskii Status Judicii et Causae Exigit Jnjungit Solutionem Summarie prout ad Juncta probationem promittentes Demandabit Juramentum ubi necesse fuerit Excipiet Quibus Dñi Chenevscy Judicium promittentium Et Directa Linea probaverint probatum prout Juris Natura Suspicionem adjudicabit Judicium Resolvet Quibus vero non probaverint Ejus Actionem Suspicione Abjudicabit Omnis Impetret Pignoris Admittet Rotam hanc Causarum pro Jurisdictione Et Equo nihil Statuet et Resolvet Relinquendo Finalitus Quidet Dñi Judicabit Actoreus Actus cujus Actu quod Decisionis Juris Favore et acquiescere ac Judicato Obedire Jdi sub pena Omnis Juris Casu Contraventionis Illo Jure Omnes Decernendo Super Jure Contravenientes Publicanda Abstringuentibus ta pena Simplici Quatuordecim Marcis Puri Juris per Juris Compensandis Judicio vero Suo per meritum Jnstantis Sub Stili Rigore exigendis Denotum Extendendo per utrumq Juris Solvendo Juramento Condemnando mino Juris quos Voluerint et Juris negotium prosequent Advitandi

ctandi

Deitandis subrigere quae Regia etiam cum beneficio fermandae Quietudis
nullum Timet Comparere et Judicatis Obedire Obtemperantes D.D.V.
Inter S. Simeonem Breski acts pltis S. Stanislaum Zbyzynski Cit et adv pltis S. Anto-
tiam de Niemierskie S. Pirielaj Zbyzynski Cotem Cit per S. Stanislaum
Zbyzynski Non. Jun. nuto

Inter S. Simeonem Breski acts et Cts pltis S.S. Stanislaum Zbyzynski et Sor
etantium Nie uxorem Cnjus Parentes Cit tum S. Stanislaum Zbyzyn
skii Filium Cit et adv per Eumd S. Stanislaum Zbyzynski Filium
suum et Parentem Curatorem pltis, Seu S.S. Franciscum Regimski et Petri
lem Benkowski Cit per S. Simeonem Breski Comparentes Judex Citatorios
pretium Suum ad Jnstantiam Attentatae Violentiae Cedis Deducendo
recuperiam esse Jnquisitionem absentata Rei et privationem petiti
petitorum Cetera vij ni sequens Judicij Lapis Eiusmodi Judicat

P.C.

Inter Petrum Adamum Parentem Laurentium Martinum Simeonem et Bathar
nam Uxorem Franciscum Filios et Filias Zglenickie acts et Citat per Eumd
S. Adamum Zglenicki Parentem suum et Filiorum ac Filiar suarum pltis S.
Franciscum Umiński Parentem Citat et autorem Petrus Josephum et Matthe
um ejus S. Franciscum Umiński Filios Umińskie acts per Eumd Parentem
Meos Josephum et Simeonem Rewiszewskie Citat per S. Franciscum Jatzki
Procur Joannem Parentes Gaspurum et Bartholomeum Filios Zglenickie Ci
tatos per Eumd S. Mathiam Zglenicki Citat per S. Jacobum Umiensky
N. Cybertowicz Postulatum Citat per Eumd Honestus Josephum
Emanuelem Lucam Cudzinski et Amam acts Honesti Primae Instantiae Judi
cium Cit per Eumd Comparentes Judex Omnes Partium per Decretum Antea
ti Judicij ejus Jnjuncta Reparationis Jnquisitionum Emanata Dudendo
Reneri Petitum utique reprimere Jnquisitiones Jn Sententia Cadentia Edictus Pe
Jnstante Actricis Reprisentant eidquae Jnquisitionem Reparationis
dinem Condescendit Audibus Lecto et per Omnes Pramentantes Protesta
tis Et Examinatis Quando Quidem eadem Jnquisitiones Meis Simeonem
et Josephum Rewiszewskie S. Martinum Zglenicki Tempore Nundinarum
in Oppido Regni Celebrandarum Una Commutationem Equi cum Petro
Emanuelis eorum Meor Rewiszewskii Petro Lesisque Diffamasse tum
quo Alio tempore Volentem et Josephum Rewiszewskii Pro Adamum
Zglenicki et ejus Filios Lesisque Diffamasse Accusant Honestum Josephum Ema
nuelis Famulum meditum S. Martinum Zglenicki Ora deputatis rem Jnven
tarii Jn Damnis Exestere [illegible] parere Pactorum ne damnum
Jnferat persuadens Baculo Concussisque Honestum Cudzinski Tabernatorem
Repisimis Tempore Jus meditum S. Martinum Zglenicki Lesisque enarrant.
Tum quoque S. Franciscum Umiński per S. Adamum Zglenicki Diffamasse
et Lesum esse Verbis Lenes Notitias novisse esse Dicentes Damnarum
per Omnes Adnotatum Jllis Nentamen Consulto Mota Deliberinq Quaerenda
Jnjuriarum Meorum attentis praemissis Jnquisitionibus Edictis non perfecta

prorsus

Signaturipts Inculpatis a quibus Executionis Sententiae Quam petitus causae
Incumbit Judicat, Decernens Quatenus D. Attendat Zglinicki Dominus Castri
medens Superiorum Jr et pro Una Secunda pte Dni Jubilatis Inlto presente
Centurio Ingressatus Eamq; Executionem Dominicam Patati Mensis Dies
Centesimi et Expleat. Nec Non In Eggressa De Quibus penarum Duplicem
Quatuordecem Manus Polonicalis Incolae Francisco Umieński Jam dicto Mis
Resistentes Utrique Inviis Adamo Laurentio et Filijs Zglinickiem penarum
Duplicem Quatuordecem Manus Polonicalis Simeoni dicto D. Martino Zglini
cki, penarum Similis Duplicem Quatuordecem Manus Polonicalis Incolae
Honesti Emanuelis et Adalberti ejusq; D. Martino Zglinicki quisque
eorum per penarum et Duplicem Quatuordecem Manus Polonicalis Judicatum
suo Earum penalitatum per modum Juramenti Subsignatione penae Ba
nitionis ex Scripto penalium Extendendo Factum esse Quae Omnia
Omnia sub poena Bannimi Insuper Contraventionis Cria macularum
In Termino Superiori pte Egressum faciendo Publicandi D.V.

Inter D. Laurentium Zochowski Actorem partis Ex una Vincentium Krzyżewski Exercitus
Nationalis Vexillifera Citatum Partis Compareat Judicium Ex altera per Dominum
Antiquati Judicij sui Jurisdictionis prae actorem Inquisitionem audiendi
Judicij prae citato Egressum Testium Examinandi Deliberando teneri Mens
Krzyżewski Citatus Satisfuere Dein Demandatae sibi Audientiae Testium
Jurisdictionis Arbitratus Quoniam Jus Mis Krzyżewski Unum tantummodo
Testem Adhuc Inspicit Testibus Primitus Primo reperunt Utrique
partes Inspiciendis Instantanea Reperiuntur ad Quam Inquisitionem
Expeditionem Citationem Condescendit Quibus Citatus et per Omnes Circum
stantias Intimatus Quando quidem Ex eadem Inquisitionibus Competentis
Citatum cum actore Commutationem super Unum par Equum cum Asserto
mento per D. Zochowski Inquesto allegico Aureo Hrony dicato Mis Krzyżew
Tributa Respuere Eumq; D. Zochowski Equis mutatis ex Malenie ad Wol
wa Ora Jr Una Die Absumpse et xii Equis Equis In Daniszewo Suis par
tibus Unum Equum exeas pari Morbo Impeuse et Interatus Aliquot
Dierum Exhalato spe Tamen hunus Equum Exhalato apud Mum Krzyże
wski uno Anno Existente Nullo morbo Infecto spe post Exhalaturem equis
Equi Sapiendo hanc pretensionem nebrealiter Equum Juvenem D.
Zochowski Tributi Aggressi Non Tamen Tributi Suo anima Judi
cium prae citato Egressum Motivi Decernit Quatenus Mis Krzyżewski
Evadat In Eam Obligationis faciendo Commutatis Super Equis
nullam noticiam de Allegico morbo Exhalati Equi habuit Aliquis In
sequens Judicij sui post quam Evasionem Subsistat Secundum Judicium
Quod pinis est Ex

Inter Infidelem Judicem Julium Jurkowicz Civitatis Inspect Mercatorem ad partis
Inter Partis Maium Hyppolitum et Felicianum Krasnicki Citatis per Eumq; Patri
cium Hyppolitum Subet D. Krasnicki mne partis Compareat Judicium Citatum
Quorum ad unq Citati respectu Attentatorum Involutum Citatis Decidendo omnes
secundum spe Inquisitionem ad Sententiam Dnm Partes ad utramq; par
tem Judicis Insequens Judicij sui Executandum Censet D.C.

Inter

Inter P. Ignatium ad P. Joannis Malkowski Ord. Palatinus Leopoz. Calisiensis Vicarius
Ewam P. Antonij Brzozowski Conventus Sandecensis Bonus Kierunek et Matheus Ku
dlicz ambo per P. Thomam Brzozowski Procuratorem Petrum Paulum Bartho
lomeum Malkowskie Cit. per P. Paulum Szczurkiewicz Comparens et pro
Citatis non pro autore Cens. Citat. cit. Quidendo dominum Curia presens
Invetarata Sno Judicio provideatur quae Sine Communicatione Documen
torum Deinde haud valet ideo pro presens mente Legis Dat. et Concedit Ad di
tationem Communicationis Documentorum Sig. Procuratori Partis suae Subsequens Dilie

Inter P. Szczepkum Malkowskie acto et citat. ptr. Petr. Jacobum Malkowskie
et Mariannam Kuczynskie Jacobi Conjuges Citat. et acto per Eundem P.
Jacobum Ulricum Malkowskie suo et Conthoralis suae mee ptis Comparens et
Judm Petes per Dum Antiatum Judicij sui demandate Adductis pro Testi
bus cum Scripturis pro Jngressu causae Conservat. Quidendo Dnum P. Szcze
pkum Malkowskie Citatum fauere Quod Demandate Adductis Testibus
Sig. Instantiae Adduxit Testes Omnes Jnquisitionem suam Simpliciter
Fit utrasq. Jnquisitionis Scripturae Manibus Sig. primitante Scripturent
ad quarum Scripturarum Jnquisitionem Testium Convocandi et Juramenti
ctis et per Omnes Circumstantias Initiatis et Examinatis Quarto quidem
ex ejdm Jnquisitionibus Scripturis plenissime patuit P. Szczepkum Malko
wskie Cram Mariannam de Kuczynskie Jacobi Malkowskie Conjuges
Vxoris Jnducis Scripturis temperibus et praecipue Dni P. Robert Szilli
Verbis Calumniatoris et dat. honorem detractoris Juris Diffamasse
Dishonorasse Jndebitabilia Abiicisse et dedecuisse Se Tanxisse Quo
circa Judex presens attentis premissis Jnquisitionibus Dnum Petentem
P. Szczepkum Malkowskie a poenis Liberari petiit quem potius eum
poenis Suprahendit Debrnens duatenus Sig. P. Szczepkus Malkowskie
pro detractis sibi honoribus ac bona fama Eumdem Petrum Rebellem Sup
ronis et pro Extra Curia Sententia post Dnm Jubilate Jn Ao presenti Centura
Ingredietur Eamq. Scripturam Judicare Spatio Quatuor Septimanarum
Continuet Et Expleat nec non Jn Expensis cis Dum pecuniam Dny Qua
Duplicem Quittuorum Mariae Solonicat P. P. Malkowskie Scri
bis Sig. Subpena Omnis Jn Casu abiicijs Contrarendi pro Sua
Maiestatem Coram Officio presenti faciendam Publicare Judicio vero
eno per mediu Jn Instante sua Sigre pene Omnis et Singulis Rene
lum Extendendo Praxi Juris Civilis Obtat Decernam vero P. Szczepkum Malko
wskie et Mariannam Kuczynskie Conjuges Jngressu praem non Dargue
untur ejusq. Judex Liberi pronuntiantur Etc.

Inter Instigatorem Fiscalis presentis ejusq. Delatores Genus Mariannam de Szachors
natae ob P. Josephi Szczynski Ord. deliter Interempti Filiolum Casimi Ordi
Matrem Michaelem Carolum et Franciscum Filios Szczynskie acto per eam
P. Matrem suo et Filior suor nre ptis Illm Mcum Dominum Kuczyminski
Dapiferum Kaliszense Civitatis Bellicum Nomine Laudabrens Compensationis
nem Dilationem et Wolo Sententiam Sundem Dnum et P. Ignatium Diego

Hugolzki eorum Bonis Administratorem et eorum Rebus et Cuspes ob S. Josephi Ulyszynski actr pltr N. Jacobum Pupiebi Citat per P. de Sachen
wski Ulyszynska Leon Gabrielem Mlm Citat per Eand Nlm Michaelem
Chanuski Jnumpitibus Patuli Jnaneratis citat pltr Actoratus Illis Mis
Sadzymiński et S. Hugolzki eorum Rebus et Cuspes ob S. Josephi Ulyszyn
ski Jnstituti Jnumpitenti Rejetus Agnitis eorum actoratus ad Sepetnum
Competens Videlicet Ordinarium Remittit eos vero Jnaneratos Patu
tum Actorem Dirigens Mandat Jn Diriti de actoris ad Exequendum debe
re Expensis ex Jnaneratis Patuli Auspit Qua peracta Exequtor debe
natus Confessatis additur Patronus ejs Jnaneratis D. Valentinus Sne
wski Lis Pendens Contravenij primum Jnducto Examinibus ineparium
ese hac in Causa Sententiarum Rg. primus Jntum gradus Eorum bonus
Subsumbens et Abinicem Communicans primus Reprobis Certum
Corroborans et Subsumbens Eduens Sententiat Rg. Justantanea et
Redditur Mlis Judicio apellans ad prestandum Juramentum Superfluum
plorem Certum prestiterunt tam D. Mariannus de Sachenwskie actr
suvet aliter nec quam N. Michael Chanuski Jnaneratus Patuli
pret que prestita Juramenta ad Auscultandos testes se Contulit Quibus
Sententijs pari Numero Testium Expeditis ad Relationem eorundem esse
Contulit Quibus Sententijs ac Literis Confessatis Leetis atque Omnes Circum
stantias Intimatis et Examinatis Quando quidem ex eadem Competentur
ob S. Josephum Ulyszynski cum Leo Gabriele Mli ad Bonaua Inter Bona
Sacra et Mobilia Gabrielia Contravenam existens gratia Exscandendum Regno
non pedector cum Seuri Lays vero Gabriel cum Bombarda Longicorum Mi
ipse Nlm Chanuski Jnaneratis cum Leo Josepho Vladario ex Patriarchis Mo
la eosdem deprehendisse Jmprimis Leum Josephum Cum Leo Gabriele esse
pro brachijs principisse et Jn Bonaua esse protensisse et Abinicem seuum
Certasse hoc Jncertamine Nlm Michaelem Chanuski Jnaneratum Bom
bardam Longicorum habens ad ob S. Josephum Ulyszynski Biloui Papuli
disse et Ejs Seuum eripere Voluisse hoc Jntempore Certaminis N.
Chanuski cum ob S. Ulyszynski Gabrielis cum Josepho eorum Josephum
ad N. Chanuski ut Explodat, et Bombarda sive ad Seum Gabrielem
sive ob S. Ulyszynski epis Dominum Curuera Voce Dirisse medi
atorij Nlm Chanuski Jncessanter Mandata Exequens Leo Josephi Mortalia
Relicto se ad alienum Papum Et Bombarda ejs Explosisse et Vulnera fra
clamatione Jn Corpore ob S. Josephi Ulyszynski Exempta Jn Fusisse postquam
explosionem Jmediatam ob S. Ulyszynski sine Villa Ob pestilentem Animo
Jn eadem Bona Istam cum mero Commutasse Leum Autem Gabrielem Medi
o Clamore ob ejs Domini Auxilium Curia adesse Exspirante relicta ejs Bom
barda Jn membris Josephi Jegam Am pisse Supinum ob N. Chanuski
et Leum Josephum Hanc Bombardam accepisse et ad Dominum ejs reuer
tisse post reuerum ejs de Subsumbi Infelici Casu Jn Persona ob S. Josephi
Ulyszynski enarrasse Juxta Jura Jnum mesem attentis premisis Sententie
et Intimatum N. Chanuski Jn aliis Relationibus Sensatis Obeunde Cognitum
Aliquam Francam peretrisse in Curia Villa Fenestras essecasse Sententiam

Detulit ne Innocens Sanguis ad S. Josephi Lazzarelli violatis Precepti Divini Impune pereat ad Exemplum Cetter et a Similibus Audeantur Subden Dolus et Justitiae Eius N. Chancellii penis Criminalibus Subjecit Deliberat, animq Videlicet per Meritum Justitiae Capite Reum Judicavit et pro Executione ad Judex Advocatiale quatris Jus Studij habens Remittit Merit N. Chancellii ad Justitiae Tribunal Ubi Petitione velutij Innocentia Considerenda

Inter S. Franciscum Lazzarelli acto pltr S. Ambrosium Bidonelli Citat per Valentinum Lottarelli Comparent Judex Citationem actoris ang Cit respecta Solutionis Quota Duor Aureor Hungaricat ad pro Equa Debit admittus requisitione non Evolute Debit Dividendo Controversia Partium Inducta Examinat Quantum Actor pltr Comparendum Inscribens Quotam non nisi triginta Unciis Florenis ad Quindecim Pol citi per Cit Debit Allegat Jam vero Comparens Cit per Mandatum per se suosq ad presens Substitutu minime Judicium Suum Quotum Triginta Septem per se Debit Allegat et Agnovit Deo Judex presens Controversia Inter Partes hanc Quotidianam Decernit Quatinus S. Bidonelli Citatus non ultra Quotam triginta Unius Florenis proper quindecim Polonicat Jr et pro Lite Secunda pl Dr Conductus Parcher Jn Ad presens Ventura Causam Officii et actus presens Jdq sub pena Decimis Jn Casu Contravention nis Citra malitiosam Fuchen Publicum ad manus actoris Solvat et Realiter Enumeret Quota pena Septem Florenis Polonicat pro Citat ut supra precepta Quota Judicio vero eius per medium Jn Citat Solutis Regise Exhibitis Parentium Citationis Solvenda Dixit.

Inter S. Ademum Mucinelli acto pltr Examen Malconselli Citat per S. Catolum Petrarelli Et Quendam S. Lazzarelli de Petrum Malconselli Citat presens Jn Jus Disparet citat Condemnare Permittit Primo Citatus per eadem Citatio Disparente Rei Solutionis Summam Unius mille octonis Ducatis Viginti Florenis Pol cum provisionibus proveniens Jnstrum Ultimum Jnstis ac Justificandis Executionis Decernit Contumacia ad quem Publice pro Tribunali Sedentis ad Citat Alias Justis cum Comparens Vero Causa pleno Publicatum

Inter S. Ignatium Mazzarelli acto pltr Emeric Petrum Dominicelli et Fabianum Zinelli Citat per S. Thomam Novalucelli. Et Quendam Comparens S. Fabrini Dizinelli ab Inscripta ejus Compendiare venit et Quem Principalem Condemnare permittit Primo Citatus per eadem Citatio Disparente Citatum Solutionis Summam Quingentorum Florenis Polonicat Inscripta Jn Actis Cessionis Devente Unciarum provisione abeas proveniens ac alias Circumstantias Decernit Condemnatio ad quem Publice pro Tribunali Sedentis ad Citat Alias Justis cum Comparens Vero Causa pleno Dispensat Suspendit Judicium Fil.

Inter Heres Andream Laurentium Ignatium Fabium Mazzarelle acto pltr Heres Joachimum Fabianum Augustinum Franciscum et Vincentium Fabianos Novalucelle Citat per Fabianum suo et Fabianus suos pltr S. Carolum Pannelli Burgrubium Loci presens Citat pltr Judex Omnia per dictum Antiqui Judicij Mercenariatus Advocatialis Officialis Conditionis Comparatum Inspiciendum Judicium Condendo Primo pro Satisfactione ejus Quem Jdq Jnstrumentum Actis

Arbitratus Quamvis In Satisfactionem Sententiæ Judicij sui Citatis Ex Parte
Executionis ex parte Dñi Krzezewskich anno Dñi Carolum Zawrocki Bls Ec
clesiæ reperitur Compantiæ ab adversata est primo pro parte Primo Satisfactio
ne hoc Impetrare prout Impletis Dilatis pro tribus Expensis mensibus
In Experimento Teneri P. Carolum Zawrocki Bls reperiere Inquisitionis res
In Ems Cendnio In Dñis Matthowo per se Expedita Dñi Instantiæ Arbi
tratus Quamvis reperiuit Primo de Actis Supra Cuius Sententiæ Judi
cat

Montanati P. Antonij Kowalewskii Derelict per Eundem P. Kownacki occupata ejus Emitas, in Emog Subalterne Canonis Eximitatione Judicium medi ante Sententia Officij Cancell. Registrum per P. Danielcum Kownacki veluti Subtantiae Kowalewiana Respiserem Eminentium et Extractibus remanda Inventand totius Subtantiae et Suppellectilis Domaticae adtenorem Rejectis per Altefat ob. P. Leuciam de Kownacka Kowalewskie ultimo vota ejus Centum in acta mercng Tenia Quinta pt. Dm. Mercurii die prox ma Scilicet Die 26 Mensis aprilis 1787 mdo Oblata erat mercatis Juratis Jngrossat Demandata Scitu facticq per eum edimpleta et per Pus Kowalewskie Jn Rebulitione annexq Acceptata Eximiter Respiciq Causa cum prmdcto P. Danielco Kownacki Respexere Subtantiae attendi tuq ad Subalternum Recognitionem Meris Krzewskiego ad Stabi hanc Rej se Dignarentur Nunciatq erat Desperitadnem Subtantiae Per Jpsius Krzewskii Parentem Cerimoniem Cum Filio Dilecto Sejetan ac Nonnullar rer Jnspectione dictatis mentamen plene participa tis Deputato Eleuc adhuc Quarenia Judex precem his exadquitis motivis primitivo Decreto Extensae Penalitatis per Contra contentibus cum privat an Jntacte approbato Jam vero Subalterno Meritis eximitatis Ha Judente Emanato meliorato Decernit Quatenus Puer Krzewscy Pa rens cum Filio Evadant Jurament Rothen Et Quidem Pa rens prout Nullas Res ac Inventaria ab obdcti Filia cum pia requi piam ex Subtantia Totius dcti ob. P. Antonij Kowalewskii participa vit ad Ullamq Benificiatadnem Succedentibus ejus mentaneis Jamvero Filio prout Unum per Bonum ab obd. P. Ultimo Voto Kowalewskie Scrive sua Coemit Summamq per Valor Eonenie Constitutam per odict. Dno et Canonic Jdelli Rejectione ejus in mercipis ac quivalentis et adhuc Mlis Judicis ad mentatae Juratum Pij Jnstantiae Puerti tiunt hoc Juramenta exprarescripti Puer Krzewscy Parens cum Filio Rothis Suprascripti Distinctim per Judicem suum ipsis deprompta attenta Evasione Eius Meris Krzewskie aquari mi petitadne probe ri Declaratne non prosequi ex Subalterno Dum Eminentiae Capat Dno.

Inter Mum Josephum Franciscum Pininenimis Kowalewskii Nota rium Tum Dobrzenae et P. Ignatium Pallonalii ad per P. Thomam Justus nalii Illum Mum Adamum Wagnerii Notarium Puer et Parte Emi pis nerq Civiliter Bellica Time Laurentium Emispanium Citati pro Jnven tum Mayloualii. Respicientes Compartitione Illis Mis Wagnerii Jffirmum te tenor aparte Citatoris Adepti Delatoris Tandem pars Pallonalii Delatoris causae precing suevit Mis Kowalewskii mi petitadnem Citatoris experimentum Jnjung Jn Experimento Tum Agitato ad mentis protulere Cau sam prosequi Jubet Appellat Ignatium Mis Wagnerii ac Judicia Tribunalitia Eius Petitionis Veluti abacceptionem ac mispo Jgnorantiae Pars Agitato tanquam Jn Causa Citati Commissi Debiti per Subsiter ac ei edimpleti Jn Causa precing prmdcti Mis Jgn

Appellat Comparens Illis Mis Magnifici ad Judicia Tribunalitia Rni
Estnarius non admisse in providendo Judm Citationem Partis actoree
cum prius Citati respectu meliorationis Dum Judicij ac Patrocinij Dni
Joannis et Dre Benaventure Bracatinor Empigum Patrum Nostralium
et Margarithe Primm Felicis nec non Nicolai Fraryle cum Patio
exd Agnete Ursulinorum progenitis de Benis Hereditis Subtestum
expig bonis Auspicor In Bonis Papilionum respectibus Vacatijs In
ventarijs Edis Dividendo Controversijs Partium Judicis Executi
tis Quorum Mus Ursulinis ad Subscriptis Supervenientis perse
cum diuturnis punctualitate per Expectatione alter Subscriptus
Extradi Patiy Et Extradi pretensus Competentiam actoratus nunc
non probat Ideo Nullipariam esse probationem Competentiae
cujus actoratus per Mum Ursulinis Pij In Sequens Judicij
sujs subsequens Censet P. C. J nec non pro pennis respectu ex
pillationis alienum Subscriptis provenientes Exhoro Debiti
Inter P. Thomam Rubrilli Pontificis Omnens auto per P. Thomam Sutlowski
Illm Mum Florianum Malduicelli Judicum Primm Urbis et Excadem Pena
pro Comitijs ad presens Agitat electum Nuncium Citatum per P. Thomam
Kowalewski Comparens Judm Citationem actoris Cons Citati Illm Mum Ma
louiski Disputu Solutionis Summae Centum Septem Aureor Hungaricat
idque ex majori Summa Ducentor Quinquaginta Aureor Hungaricat Or
pis manuali Solis apeuratis Edicti Dividendo Controversijs Partium Inde
cis Exacuitis Siquidem actor pro Solutione Suprascriptae Summae Cen
tum Septem Aureor Hungaricat Ex Scripto manuali In Disposito Die
24 Aprilis 1704 Ao Datuat Mense Illi Citato Suprascripto Summam
Ducentor Quinquaginta Aureor Hungaricat Jure Continens emicans
Justa adnotationes [illegible] Juxta Scripto Expinsas manu Illi
Ursulinorum In Ante Cameram ad Presens Notarij Pris Dobrinens
Suprascripto ultra jam persolutis Restantis In Virtute Depositionis ma
nualis per Illum Josephum Franciscum Ursulinorum Notarium Prim
Dobrinens protunc Ac Pris Dobrinens Judicum Deputat Jure Soboreo
Die prima Mensis octobris Anno Elapso Datuat per Eumd Illum
Ursulinorum Justa et Manu ejus propria Subscriptae Iuremq Jur
vientes Agit et Solutionem nuncupat Summae Concludit Petitio Ju
dicium presens Juristando Suprascripto Scripto cum Adnotatio
nibus in eod et Scripto Expinsis Decernit Quatenus Illis Mus
Malduicelli Judex cum Electis mentionatis Summam Centum Septem
Aureor Hungaricat Unacum provisione abeadem Summa proveni
enti ab ultima Quietatione Retenta Salvis Quietationibus in Ord pro
ducendis Ceram Officio et actor presens Jnet pro Pena Secunda pro Simi
gulationum In Ao presens Venturo idque sub pena Barmis In Casu Con
traventionis Cum manifestationum Faciendarum Publicanes P. Thomae
Rubrilli Actor Solvat et tradatur Enumerat Quota pena Primum Mensis
Effluxi pro cum Summa Judicio vero suo tobi Juris stante sub solito
Regio Executorio pignorum Extendendo Solvendo D. P.
Pro quinque centum Computatis

Inter Manuel Josephum Benlliure Archiepiscopus Actus Vicarius et Executor Actis
pro Emitis Fratribus Barcarium ex merum agitat Electum Nuntium coram
per P. Paulum Villarelli Procuratorem Fiscalem

Inter D. Albertum Nuñez actis pltis P. Josephum Osorio Citat per D. Carolum
Turrubi Judex Primus pro dictum Antiocti Judicij cujus Commentarius Decidon
do Instituendo Item Dare Decernit Quatenus inter Documentas ea Com
petit et pte Communicet Vig Instantis Quorum Jtq acta Scriptum
Manuale Die 3 Septembris 1776 Hic Conscriptum et Manu D. Alexandri Osorio
Actis Subscripti pte Communem Centum Quinquaginta Dy ex Dnis per Cujus
D. Alexandrum Osorio Dehit Continens Competat Ut Metis Nocue Dem
ptum Nulla alia Documenta habere Infert Cog Intentio ad Juramentum
se Habuit Pro Admissibili Ens acta ad Nocue Gestum Vig Instantis
et Audetur Alia Petitis ad Juramentum Juramentum Meritatis Nocue Jura
mentum Rotha per suum Judm ipsi depromptu Citatus vero Cui De
cumenta Jris Sequens Cadentia Competere et Communicare pte
offert Ideo pte Judm Juramentum ad Competentiam cum Citat in eadem Sequen
ti Cadentia Prorogat Censuit q ex Epig Documentorum Mentis Legis Pe
tij Sequens Judicij sui Resolvens Judicat &c

Inter P.D. Josephum Ximenez et Principem Urtemba Juniam Conjugem ad per
manentum suum Contra suum pltis D. Josephum Arabia Citat et Inchoans
per D. Casimirum Diez Letrado Complanens Judm Citationem pte actum
cum Citat reputa Rebelionis Quotiens Exigentia Durmgine Plenus Rebel
ens Citat reputa Rebelionis Quotiens Exigentia Durmgine Plenus Rebel
per cito absentiae Contra Juris Original statu potuit Existens pro Competit
Verbale Contradictae Edict Decendo Contravenis Petitum Judicatum Exam
Dato nuperiam ipse petum Competentiam Septum utrum Juramentum
Dato nuperiam ipse petum Competentiam Septum utrum Juramentum
rem et Subsequentem Judicij sui Interlocutorem Judicij Vig Sequens Judi
cij sui subsequens Advenit &c

Inter Pedro Antonium Villarelli et Amaram Bilencha Juniam Conjugem
ad per mantum suum Contra suum pltis Maes Paulum Spa
rem et Dominam Minorem Patrem Juniae Germanas Bilenchas
Citat per D. Carolum Turrubi Complanens Judm Citationem pte actum
ne dum pte Citat reputa Rebelionis Dotis ad Contra Concernens
Edict Decendo Recuperiam ipse Contravencionem ad Diem Decimum Primo
Magistri Judicij sui aut Judm Thomae Novalvelli et Josephi Villeli
Burgrabiorum Primorum Capitalem Tempore Advenit Quo pte Citat
ficium Burgrabiale unius Absentia non Obstante multis Partibus Cum
pto Conducens Contrarium Competentiam Documentorum
pte Conducens Contrarium Competentiam Documentorum
pte Conducens Contrarium Competentiam Documentorum
pte

pena Simplii Ducatuendecem Marcus Polonicalis prte per prtem Com
pmanda Judicio vero suo per Medium m Instante subsolito Regere ex
Lycitis Regalium Extendendo per Ultra mq Inter Solvenda prgnus
Omnis Rmo prto quos Voluerint et quos negotium Lapercent audiens
audiendi etiam cum beneficio firmandor Alterutrum cum pacre et
Juramto Obtemperare Contrquentium D.P.V.

Inter D. Antonium Urbanelli act pltm et Albertum Kenyblii Citat pltm Compa
rng et Judm Rmus per Dnum Antiquit Judicij cui Competit Relatio
pro majori Citati Competit Conservat Audiendo Petrum P. Kenyblii
Citat et Laterfuen ejus Dilationi pro majori diq m Instante Arbitra
tur Duciam non Satisfaut Primo Succumbebat Cuneq ad mdum et
Duemus Citatus Quatenus Juris Causa Rationis pregamus Simpli
um Ducatum Marcus Pol prte et Judicio per matium Jr Instan
ti Subrigere prenie Omnis ex Lycitis Regalium tam pro prte
prtis quam pro prte Judicij Exteneo Solvat, m negotiq Principis Inter
Experimentum Jr Injungit m Experimento Contravenis Citatus pere
ctos Exactis Ducatum prte utriq pltm Jr Judicio ex Stenda Satisfa
ciunt Dum Prtis Comparitis Admis plent, Ideo Negotium Judicare
mandat Jr Sed Ductore negoty Ducatum P. Kenyblii Citatus Jr Judi
cio Stellens Ducatum Septuaginta Septem Florenos per Dumdecem
Polonicalis pro Divendetis Frumentis Vasauie pinguis tum Ducatus
Duorum Florenos abantis Contrahi agnoscit Ideo Super Dumdecem Pe
stendo eidem Agnitioni Ducenti Ducatum P. Kenyblii Citatus Summam
Jn pecuniam Junctam Septuaginta Novem Florenos Jnpor Dumdecem Pe
cuniales vi et pro Pena Secunda prte Dni Musicinensis in Anno presens
Ventura Cum Officio et actis presens Negre Sub pena Omnis Jn Pa
ctu Contraventionis Coria mandatum fuiens Publicans ad manus Actus
Citationem autem Solvat et Realiter Enumerent Quita pena Septem Marcus
Polonicalis prte cum Summa Ducta Judicio vero suo per matium Jr Instan
ti Sub solito Regere ex Lycitis Regalium Extendendo Solvenda Ducatos
Ducentum P. Kenyblii Manus Juris Canonici Dilationis Regnis Jr Instanti
persolvat Ideo Ducatatur D.P.V.

Inter Matium Antonium Jr Worenki Nomilio Suspiciuem Prem Petrum Plocenscm
per P. Paulum Sellanelli Ducentum P. Danielem Procuratorem Citatum pere
Jr Rmo Deparet et Se Sindemnare Permittat Promde super eodem Citato
Disparent Sine diuerneng penalitates pro attentatis Violentis Beneficia
tionis Excisa Aculeis Cruimetantium Rmo Comprehensa Audiendus
Condemnatis ad quas Publicaneg audietur Alias Judicialiter Publicatum

Inter Illum Matium Josephum Jr Dzierzno Solicitatorem Principem Cala
tinatus Parochi Ordinis Sancti Danielis Ejusdem Ducentum P. Stepha
num Kowalski Eremum Benedictum Sedendo Scabinos Provenisse
ad percuncta P. Kowalski Citat Mo Dni mei pltis Ducentum Jr Jo
sephus Dzierzno et Michael Alias Kowalczyk Citati presens Jr Jo
sephus Disparent et Se Sindemnare per mittens Promde super eodem
citato Disparent Sine Beneficiationis Causa rum Arbitrum Decernens Je
Penalitates pro Attentatis Violentis Ducentur Condemnatis ad quas
Publicaneg audietur Alias Judicialiter Publicatum

Inter

Inter S. Casimerium Iglenicki acto pltr Et Ducentam Petri Vincentium Mierzelewski et Simeonem Marcinkowski Citatos presentes in Prno Die parent et Rene emanare permittunt Primo Super eodem Citato Die parente Ane Salutis Decem Ducent Ungaricales pro Expensis Litis Judicij Et Ducentos principales Ducentos pro attentatis violentijs Juramentum Ultimum Sortis Juramenti Executionis Ducentos Condemnatis ad quam Publicandi additur Alijs Judicis

Publicatus

Inter Petrum Antonium Joannem Thomam et Sophiam Virginiam Imperatorios Fratres et Sorores Inter se Germanos Kwasniewskie acto per eorum Patruum Antonium Kwasniewski suo et Fratrum ac Sororum suorum pltr Et Ducentam Hieronymum Dzierzbicki Citatos presentes in Prno Die parent et Rene Condemnare permittit Primo Super eodem Citato Die parente Hieronymum Dzierzbicki Citatum per Ignatium Lagunam Tandem ad requisitionem Comparentem a Prno Hieronymo Dzierzbicki Causam eorum majoris Importantiae Judicij Primum Laudabrum in Scriptis ad presens Celebratis actualiter allegatis Tandem eodem Dat et Concedit Dilationem pro majori quam mittit Legis Literatorij Documentos probare tenebitur Dicto Ignatio Laguna Judicij sui J.C.

Inter Stanislaum Kurkowski acto pltr Et Ducentam Franciscum Caplinski Citatos presentes in Prno Die parent et Rene Condemnare permittit Primo Super eodem Citato Die parente Ane non Solutis privatis Decem Aureis Hungaricalis pro Expensis actoris modo litis Debite cum provisione provenire Juramentum Ultimum Sortis Juramenti Executionis Ducentos Condemnatis ad quam Publicandi additur Alijs Judicis

Publicatus

Inter Joannem Szczygielski acto pltr Ignatium Kinglicki Citatos pltr.

Tandem non venit

Inter Joannem Szczygielski acto pltr Et Ducentam Judicialis Juramentum Juncta Petrum Citatos presentes in Prno Die parent et Rene Condemnare permittit Primo Super eodem Citato Die parente Ane Salutis privatis Duodecim Quinquagenta Florenos pro Expensis Juncta provenire Debite cum provisione provenire Condemnatis ad quam Publicandi additur Alijs Judicis

Publicatus

Inter Valentinum Kowalewski acto pltr Michaelem Kowalewski Citatos per Stephanum Militie Comparentem Judicium Citationem actoris eorum Citatos repetite Executionis Sortium Bonorum Kowalewo Fatis ob Lavorum Desertis Edis Debendo Controversijs productos Executionis nec Juramentum Condignum ad Prandium Pro Kowalewo Podberne et alia eorum Prandia Juramentum Dicto Pro Bonis ad Bona Judicij sui aut Juramentum Matthej Lisowski et Stephani Militis Thomae Trzinski Burgrabiorum presentes Juramentum pro Causa Secunda pt Dm Condictus Laschke Juramentum Anno presenti Certum Condemnat Dicendi Judicium Juramentum Burgrabiale Unius Absentis non Obtinente Mutuo Petitum

Dimissus

Sumptu Conducendam Condescensurarum Computationum Documentorum Injungat Quibus Computatus Substantiam Litis Renatus Derelicta Jn Casper Exhibendi Onera applicabit Liquidabit et eadem ad Casper applicabit Exhibitionem Termaleus Justaçó litatum gradum perquet Calculum si jubeat aij et aquo debiti tur Excepit Jurdmenta Illi nuspe fuerit Attentabit Jnquisitus nus si nuspiatur Exigerit Expedit Omnes Prestgit Regeres Amulet Causarum presente ad Sententia Omnia Interrogatoria certa et perCta fore Omnibus Cindnis Edendi et Documentos utrarumq Partium Discutiat pretensionemq Cometas rerum rit tolamq Causam Nihil Jntenta et Jmvolucra Relinquendo Fabulatur Deudet Dirijudicabit ac moderabitur aquis velquo rum Decisum Partes utrag parere et acquiescere ea Judicata Ac Dice Jdq subpena Omnibus Illos Omnibus Super pte Contra veniente Publicanq Pronunciantur Lucta pena Simplici Duatur dem Manus Polonicata pti per Partem Compensanda Judicij vero Suo per medium Jnstantis Sub solito Regere es Regatis Generalium Extendendo Solvenda pro quo Omnes Omnibus gratis Suis Voluerint ac Citatus acti adesent Adstare sub Regere quo cuque Comparere et Judicata obtemperare teneantur D.R.V.

Jnter Sti Andream Druzniewski Act et Citt pltm Jm Stanislaum Go szczynski Dnum d. Mariannam famulam Ctt d act per Dnum suum Ejus famulæ suæ nre pltm Judm Jntam per Decretum Anteriora Judicij sui Injunctæ adducti ac utrag Pti Testium d adimpletas Jnquisitionum Reposituis Caservatum Deuden do Jnstrenas Ejq Deuo Teneri Hasce Partes Testes suos adduce re d Jnquisitiones suas Reponere idq in Instanti Arbitratus adduxit S. Goszczynski unum Testem d Jn Jnquisitione duinque Testibus Educta persistit Jam vero S. Druzniewski ex Jnquisitione duinque Testibus in Anteriora Cadentia Educta persistendo in Eadem Judicatum offert Exoptat Deo Satisfactione hoc in Puncto utrag Partes Declarata ad Lectionem Reposita Jnquisitionum Quesit Duibus Lectis d Diligenter Examinatis Quoniam Jn dicio suo Sufficienter probatum Est d Quod quo ad Actoratum Sti Druzniewski Cong S. Goszczynski Jnstituta Eandem Jm Goszczynski

Damna

Damna ad Inventarijs Suis Intribisse, aliquot arboris alnea
ticas in fundo Ejusq; ad S. Dłuzniewski Exemisse Jam vero
ad altoratum Gr. Gorczyński Cor. Stab. S. Dłuzniewski Directum
Eund. Gro Dłużniński Juniorem Gro Gorczyński Verberatorum
se Comminatum fuisse de facto Loan Marianam Ejusd. S. Gor
czyński Aemillam Nulla ex Re Pecun Custodiens Damna
tamen Eor. Pecore non Inferens absq; Omni Compassione Con
fussisse Converberasse Commissionis Ob actione Specificat
Inflixisse et Morbum Diuturnum Ejq Causasse Quibus Itaque
ibi Abinicem Veraciter Violentijs Non Posse ulterius que
Eosd. SS. tam Gorczyński quo Dłużniński Penas Poteo et
Communes Evadere Sententiam Decernens Quatenus Jis
utriq Abinicem Inculpati Jurium Castri Professi Superiorem
in Ordo Dni pt Dni Judica Judicatum ad Ops Ventura
Causa Ingrediantur Ejusq Sessionem Spatio tri
um Dierum Continuandi Expleant in Eggressu vero de Jdi
Gri Gorczyński Gro Dłużniński tam pro Veracib Violentijs
quo Illatis Damnis Penam Duplicem Jam autem Dłu
zniński Gorczyński Penam Simplicem 14 Mrcis Ob
Coram officio Actis Fiz Sub Pena Banni in Casu Contra
ventionis Circa Manutenendam Publicam Abinicem Pol
vand et Realiter Enumerand Judicio vero Exhibendis
utriq per Medium Jri Instare sub Distincte Rigore et Regio
Penalium Extendend Impertent. Vtrumvera Autem et Convictio
nes in Obductione Coram Citatis Officij Fiz Die 29ta Men
sis Aprilis Ao Elapso 1790. Subsecuta Specificat Facta Ioa
Marianna in Legnen Judicijs Actis Comprobet Ac.

Inter Gm Josephum Dzierzanowski Actt et Citt pltm Joannem Parentem
et Laurentium filium Gosiadae Citt Actt per Eum filium
suum et Parentis sui nomine pltm Gm Felicianum Kraiewski Citt
pltm. Judm Unum pro Decimo Octavo Injuriarum Dzierzano
wski Additionis Jectivum utriq vero Pti Inquisitionum Quad Re
partitionis Conservat Diudicand Unitsend Ejusq Decio Teneri Eund

Gm Dzierzanowski Testes suos adducere contra Gm Inquisitio-
nes suas reponere qui in Instan Arbitratus. Adduxit qd
Dzierzanowski Testes suos utrosque vero Dñs Inquisitores suas
in Reno Gñi Testium Ductas Reponendo Ideo Actis Fundi re
Epi hac in parte Debbata ad Lectionem Reposita Inquisitionum
Quesit Quibus Lectis et per Omnes Circumstantias singulas
Punta Examinatis Quorum Judicio Approbatum Est et quod Eius
ad Alteratum Dzierzanowski Cons Gl Gzicliae et Krasnieński Inspi
tuti Cosp Gl Gzicliae, Gm Dzierzanowski Meliagridae Ex ea re
dem sua Expellentem annuens unus Falle alter vero cum di
dentibus Imprimis Liesiepe Dñs Stanisl ac Etiam Consiepe
Stad Gm Gzicliae Cum filiis suis Fundum Act S. Dzierza
nowski Cum filiis suis persaepe movesipe varias Molestias Epi per
egisse Damna plurima in frumentis et Pratis Intulisse Opponen
se Circa Eas Damna Consuevero se Minatos qua se Gm Ludg
Krasnieński Gm Dzierzanowski Equitans Comitibus ad Wyszogrod
in D. Labrowo Nulla et Rē Vices Exercitasse et Juncti binos Cum
q Laurentio Gzicli Eum oppressisse Colaphis case. Jam autem
ad Alteratum Eos Gl Gzicliae Cons Stad Gm Dzierzanowski
formatum Eum Gm Dzierzanowski, Gm Ignatium sub Protectione
qd Gzicliae Commanen aliquotiens Colaphis case, Gm Laurentium
Gzicli Circa hec se se opponen per Eum Gm Dzierzanowski
Lesum fuisse, alio quoq tempore Eum Gm Laurentium Gzicli
per humeros Gm Dzierzanowski in Pasuis Nulla et Rē vestis Con
tumeliosis et Bonae famae Nocen Lesum et Irreparab Exhibuisse
aliasq Violentias et Injurias sibi abinvicem Cosp Gl. Gzicliae
et Dzierzanowski peregisse Duo Circa omnes Eos et Eos, Joannem
Parentem ac Laurentium filium Gzicliae Felicianum Krasnieński
et Josephum Dzierzanowski non Posse Penas Poli et Criminales Exa
dere Sententiae Decernen, quatenus qua Intempesta Tunim Castri
Dñi Superiorem in d. pna 2da pt Dñi Judicis quidem pa ab Eis
dentura Impediantur Ejusq Actionem Sui Joannes Parens Primum
Dieb Laurentius vero filius Gzicliae unius Septimanae tum Felicianus
Krasnieński trium Dieb ac Josephus Dzierzanowski unius Septimanae
Spatio sine Intermissione Continuent et Explecant in Exitu vero
de Turri Gl Josephi Dzierzanowski et Laurentii Gzicli Gzicli Parent
Penam Simplicem Jam autem J. Laurentius Gzicli filius Penam du
plicem demerue Felicianus Krasnieński poenam simplicem 14 mar Pob
Gō Dzierzanowski Jam autem J. Dzierzanowski Sui Gzicliae Penam du
plicem 14 May Pob abinvicem solvant de q Coram officio et Actis Dñi sub Pena
Bonis in Casu Contravencionis circa Mão nem faciens Publicandis Judicio vero
dno per Medium in Instan sub Dispendio d. Juris et Regni Penalium Extenq
supra fixis Mercedi qua Intempesta Enumerend. &c.

Inter M. Michaelem Zorawski S.ae R.ae Maiestatis Succamerarium Dnum et Gm Mathiam Zebrowski Oeconomum Actorem per Eundem Dnum suo et Oeconomi sui nne pltr GG Agnethem de Grabie olim M. Joannis Matowieski R.C. Viduam Matrem tum Valentinum filium Matowieski Citatum per Gm Carolum Turowski Teneri Ptem Actorem Docere Ptem Citatum de Termino et Contentis Cionis suae Jdq in Instanti Et Quoniam Trnus Ejusdem Ptis Actorum Cum Contentis non Coalescit videlicet Subditus et Civilator ac si Injuriati In Compantionem non Intrant proinde non habere Trnum ad Psens Ptem Actorem adinvenit Imo ab Eodem Ptem Citatum Liberam fecit ac pronuntiat. Movit M. Zorawski ad Judicia Publica Rni Petrico oiens non Admissa.

Inter Rlgsum in Xto Patrem tandem Non Sunt.

Inter G. Antonium Zeranski Actorem et Citatum pltr GG. Albertum Parentem et Paulum filium Strzemeczne Citatos et Actorem per Filium suo et Parentis sui nne pltr. Judm Trnus partium utrarumq per Anterius Judicij sui Decrum conservatum decidendo Statuit quatenus Anteomnia G. Zoranski Inquisitionem suam adimpleat, et Sextum Testem (: prout se in Anteacta Cadentia obtulit :) ministranti adducat, Inquisitionemq adimplendam Reponat, Induxit hunc Testem ac utrinq Partes Inquisitiones suas in mutuis Actoratibus expeditas Reposuerunt, proinde Satisfactione in praemissis Sententiae suae declarata ad Lectionem praemissarum Inquisitionum Judm se contulit, ex quibus Lectis et matura deliberatione perpensis siquidem Succulenter deductum est Gsum Strzemeczny Parentem insimul cum Filio suo Viam publicam Gso ~~Zer~~ Zeranski ex bonis Zbyszyno Domum suam cum bombarda longiori saepe portari secum Solita pedester Revertenti obsedisse, qua obsessa Gsum Zeranski a praefatis GG. Strzemeczne oppressum Et Infestatum ac Summopere laesum extitisse, Gsum autem Zeranski ulteriores protunc Contentiones per GG. Strzemeczne excitatos evitasse, Posteriori vero tempore Omnes insimul se

variis coram Personis diffamasse et postposuisse pro his
itaq delictis Inquisitione detectis, tam GG. Strzemeczne quam
Zoranski punibiles Judm declarat Statuendo quatenus Sic
Inculpati Turrim Castri presens superiorem pro fra
2da post Festa solennia Sacri Pentecostes proxima Anno
currenti Ventura Ingrediantur, Eandem quoq Sessionem
G. Strzemeczny Parens Spatio unius Septimanae, jam
vero GG Zeranski et Strzemeczny Filius Tribus diebus
sine Intermissione continuent et Expleant In Exitu
Autem Gsi Strzemeczny ~~de~~ Parentis de Eae Turri, ~~Gsi~~
Gsi Strzemeczne Parens Duplicem filius vero Simplicem
Gso Zeranski, Idem autem G. Zeranski Gsis Strze
mecznym poenam Simplicem quatuordecem Marcar
Pol solvant, Facturae sunt partes praemissa idq
sub poena baonis in Casu alicujus contraventionis circa
Maonem coram Actis Officij sui faciendam publican
da. Judicio denique suo praemissarum poenalitatum me
dietatem sub distincto Rigore ex Regestro poenalium
extendendo Innistanti Enumerent D. P. Vigore.

Inter G. Erasmum Gorski Actor pltr. Infideles Judaeos Wolek et
Lewek Mędlowicz Mercatores Civitatis Vissogrod Cittor
per G. Joannem Machczynski Judm Trnum Actor contra
Cittor pro Solutione Summae Octodecem Aureor Hung edi
tum decidendo, Siquidem Comparens Cittor Summam Eanc
per Actor praetensam non abnegat, proinde Judm Statu
it quatenus Sic Citati Summam praelibatam Octo
decem Aureor Hung in et pro fra 2da post Dnicam
Conductus Paschae proxa Anno currenti Ventura coram
Actis Officij sui sub poena baonis in Casu contraventio
nis circa Maonem inibique faciendae publicanda Actori
sive Ejus Speciali Plenti solvat, Lucta poena Septem
Marcar Pol Actori in Trno ac sub Rigore quo su
pra Judicio autem suo per medium Innistanti solita ju
ris praxi Solvenda D. P. Vigore.

Inter Gsm Joannem Leszczynski Actor pltr Illtem admodum Rndum
Casimirum Ecclesiae Cathe Plocen Scullanum Archidiaconum et

et Edwardum Fratres Inter Se Germanos Obrębskie Citt per Generosum Paulum Sulkowski Comparen. Judm Inordinata Citatione adinventa Ptem Citt liberam a Tno pronuntiat

Inter ~~Eccus. Gm Joannem Lewczynski~~

Inter Gm Gregorium Gadomski Actt et Citt pltr Gnosos Ignatium et Josephum Fratres m Se germanos Gadomskie tum Juliannam Sałkowski Contim. Actt per Gm Ignatium Gadomski Suo Contis ac Fratris Suor. nne pltr Comparen. Judm Cionis Ptium Suum ad Judm edidit Decidendo Controversijs Ptium Inductis exaudit quoniam Causa presens respectu exdivisionis Substantiae Mblis et Immobilis Fatis ott Gre Anne de Starczewskie olim Gsi Antonij Gadomski Contis Suorum Actt et Citt Matris in Bonis Starczewo Magna Chomantki et Wylazłowo Derelictae promovetur quae sine Condescensione Decidi nequit proinde Judm necessariam esse Condnem Captatt Tempore ad Fundum Bonorum Starczewo Magna Chomantki et Wylazłowo Judicij Sui cum Gsor Valentini Strzeszewski et Thomae Kowalewski Burgi loci presens praevia avisatione tempestive de adventu Sui facienda Conducend adinvenit quod Judm vel Gsi Burgi unius ~~aut Duor~~ absentia non obstante a quo cunq Pte Conducendi et Condescensuri exdivisionem aequalem Sortium in Bonis Starczewo Magna Chomantki et Wylazłowo fatis ott ~~Gsor~~ Parentum Ptium derelict Inter Ptes peraget Onera liquidabit, ~~oleorum summas~~ Decernet bonificationem praetensionum pro re cujus Interest Decernet Extractionem rerum Inventarionem demandabit Calculum a Quo provenerit excipiet. Cunctaq pro exigentia legis et Justitiae ad Contenta Tnor Ptium nihil inresolut Relinquendo Decidet Dispidicabit et moderabitur ~~cujus vel quarum decisioni~~ de Violentijs Damnis et Injurijs Inquiret Investigabit Inquisitionis expediet Juramenta attentabit poenas super quo Interest extendet Tnos praefiget rigores annectet Compertationem Documentor Massam Substantiae et onera earum afficien enucleanq demandabit

~~Totamq~~ Cujus vel quorum decisioni ptes parere et acquiescere Judicatumq pati idq sub pena Bmis illo In Tno Condescensionis super pte contravenien publicanda debuerunt ac tenebuntur Licita pena Septem Marcarum Polon pti per Ptem compensanda Judicio vero Suo per medium in Instanti praxi Juris solvenda pro quo Condnis Tnio ptes quos negotium exigerit adcitare adcitatt sub eorum quo supra rigore Comparere obstringuntur D.P.C.

Inter Gsum Martinum Karwowski Actt pltr Gm Antonium Rudowski Citt per Gm Carolum Turowski Judm Tnum Ptis Actt pro solutione Quotarum unius trecentorum alterius centum Tertiae similis ab Actt contractt adnotationibusq solvi assecuratt tum seorsivae quotae trium Aureorum hungr ad Compactt verbale concreditt pti Citt editt et recognitt decidendo controversijs exauditt Comprobet Actt realiter quotas a Citt praetensarum idq in instanti et addiditur Mlis Judlis ad rothisanae praestitit G Martinus Karwowski Actt prout Summae primam Trecentorum alteram centum tertiam Similem Florenorum Polt in scriptd mlli hic in Ptocho Die Octava Julij 1788 Anno Datuatt adnotatt ad solvendae provenien tum seorsivam quotam Quinquaginta Quatuor Florenorum Polon ad Compactt verbale ~~realiter~~ Citt concreditt nullo modo praemissas Summas bonificatt sibi habet qua comprobatione attenta statuit Judm quatenus Citt Gsus Antonius Rudowski quotas praemissas Justd evictt cum provisione a Summa non nisi Trecentorum Ztt Polt Scro praemisso assecuratt pro Bmis Annis provenien per quinq a Centum computanda Actt Gso Karwowski in et pro

pro Festo Nativitatis Sancti Joannis Baptistae
in Anno praesenti venturo Coram Actore Crenensi Plocen
idque sub poena Beconis In Casu Contraventionis, cu
ca Mfnem faciendae publicandae solvat Lucita poe
na Septem Marcarum Pol. Pti cum Summa
subrigore quo supra Judicio vero suo per medi
um In Instanti sub seorsivo Rigore ex Regno
poenalium Imogando solvendae Dein Praesenti Vigore

Inter Gm Joannem Barcikowski Actorem pltr Gm Joannem
Dziedzic Kuskowski Citatum per Gm Casimirum Swie
zynski tamque de Consensu utrarum Pltium Causa
praesenti rejicitur ad Sequentem Tmo Contto

Inter Gsos Casimirum Obrębski et Josephum Mildelwski
Actores et Citatos pltr Perillustres Rndsmos Antonium Zdzieni
chi Canonicum Cathedralem Plocen tum Gregorium Gutkowski
Itaque Canonicum ac Commissarium civiliter Bellicum
Pltus Plocen Citatum per Gm Paulum Sulkowski
Gm Sebastianum Kowalewski Citatum per eundem Fama
tum Grekowicz Franciscum Citatum pltr Religiosam ac
Deodicatam Agnethem Kaminska Domus hospitalis
Plocen Superiorissam Citatum per Paulum Sulkowski
Honestum Martinum Famati Grekowicz Mediasti
num Citatum per eundem Famatum Grekowicz Famatam
Agnethem ob Mathiae Zubilski Relictam Contend
Viduam Citatum et Actorem pltr Comparentem Judm Civiles Pltium
Suum ad Judm pro poenis respectu allentatae Vio
lentianem succubitum edidit Deducendo Controversijs
excudit necessariam esse Inquisitionem Pti utriusque ad
Contenta Tmorum et Mffnum Pltium in sequentem
Judiciorum Suorum Cadentia educendam censet Tl

Inter Gm Antonium Korzybski Actorem per Gm Casimirum Swieczynski
Perillustrem Rndsmum Constantinum Zboinski Cancel
larium Cathedralem Plocen Citatum et Indicentem per Gm Joannem Szczep
kowski ad Objectam Condemnationem ex Pte Gsi Casimiri

Swiezynski Burgr. Cas. et Instigatoris Tris Pltus
Plocz. super Prli Rndsmo Constantino Zboinski
Cancellario Cath. Plocz. Rptu non Solutionis Mar
cae Decro Judicij Tris Plocz. pro Re Obiecta adju
dicato in Termino Satisfactorio Circa Mationem
Coram Actis Officij sui Die Decima Mensis Januarij
Ao Currentis facto obtento et Publicato ~~Et Ad~~ ~~Tenuit~~
Tandem Quoniam Comparens Tandem Non finitum
Inter Gm Antonium Korzybski Actorem per Gm Casimirum
Swiezynski Prlem Rndsmum Constantinum Zboinski
Cancellarium Cath. Plocz. Citatum per Gm Joannem Szczep
kowski Judm Tmum Actorem Cons. Citatum pro Solutione Quotarum
binarum unius Ducentorum Quadraginta Quatuor flor. Scro Ma
nuali per Citatum Actorem Solis assecuratae alterius Viginti
quinque flor. Pol. pro Vectura feni sibi Actorem a Citato
Debitae suum ad Judm Edito Decidendae Insistendae Scro
praefato Die Vigesima Secunda Mensis 9bris 1790mo Ao Plocie
Datuato super Commissam Summam Ducentorum Quadra
ginta Quatuor flor. Pol. in Rem Actorem per Citatum Subscro
agnoscendae Quotam Viginti quinque flor. Pol. Compa
rens Prlis Rndsmi Zboinski pro reali Episcopi sui Principalis
Debito Statuit Judm Quatenus Gr. Prlis Rndsmus Zbo
inski Citatum Summam Suprascriptam Ducentorum ~~Viginti~~
Quadraginta Quatuor et Seorsivam Quotam Viginti
Quinque flor. Pol. Citra Provisionem in et pro festo
Nativitatis S. Joannis Bptae Ao Pl. Venturo Coram
Officio et Actis Gr. sub Poena Bnis in Casu Contra
ventionis Circa Mationem faciendae Publicandae et Solvat
Luita Poena Unum Marcam Pol. Pti in Tmo et sub
Rigore supra posito Judicio vero suo Totiens in Instan
Praxi Juris solvendae D. P. V. Actorsive Ejus Plenipotenti

Inter D. Joannem Verlenslii actr pltr, Illm Admodum Renden Josephum Dreyer
dii Mansionarium Regnez Benef. Solejens Respiciens Citat per D. Cancellum
Tremselii Leis Leginam Victoriam et Valentinum Pelerin de Benis Solejens
Subditis Cit Plagia D. Caroli Tremselii Pltr, Coram Judice meum Compa
rens et Judm Citationem actr Cem Citat respectu Extradictionis Adeum
per Leum Laurentium ab exteris ad Citat Leis Exciter Jn Beneficialibus Ser
vitiorum Annualium per medio Leum Laurentium apud acta Discepto
et Dic per medium Armi Expliter Citat Deudend Leum Victoriam
et Valentinum Sutor pltr se Jn Judicio meum Sistentes Suscepti Leum
Fumenter Leis Laurenty Jn Ante Exigencia Actor Obeung non obtegent
Quantitatem Leis Valentinus extinctante Regimis Ores Partes Cerethi
et Semi Antiquæ mensuræ Jugerum Novem Unum Cerethum Novæ
Mensuræ Agnovit Verum Verlenslii actor multis mayorem Quanti
tatem Fumenter Collectionem Exercitiorum Jussit Jgitur Leis
Valentinus Rej agnitionem Juramento Comprobare Offert Deo
Judm meum Admodum Citat Valentino ad hoc Juramentum
Dij Jussit ante Et audito Mlo Judice ad mensuram Juramentum Jn casu
Rothar Quia non plenis Fumenter exhibentibus per Leum
Laurentium de Novo Verlenslii extimatum ultra pensum nec Juramentum
tarit mentitis Jgitur Leis Valentinus hoc Juramentum Rotha Supra scripta
per Judm Suum ejus depromptu Quia Attenta Comprobatione Deveniat
Quatenus Leis Valentinus Regimis hæredis Cerethum Unum et
partem Unam Alterj Duas Mensuræ Novæ et Antiquæ Reducta Jugera
hæredj Centum Unum Mensuræ Novæ Jn et ab exactum Tributum Septi
manis Actor Extradict ad mensuram Illustris Admodum Renden
Pnes Pebelli Dij Subpenas Decem Jn casu Contraventionis Civem
Mandatum Regium Jn Judicio vem suo per medium
Fumentenus subrogare quo Supra Judicio vem suo per medium
Jn Justanti subscriptus Regione de Registro Curialium Extradictorum
Vgnida D.P.V.

Inter D. Antonium Umenslii actr pltr, D. Albertum Pmenslii Citat per D. Andre
am Pmenslii Compenen et Judm Citationem prius exercitia cum pten
Citat respectu Attentatus Violentiæ Citat Deudendo nec pariter nec Jn
quisitionem ad Contenta Pmi et probationis prius Actoris per actum
Protest Dij mi Sequens Judicij sui Executorem Cenaut D.C.

Inter D. Jacobum et Stanislaum Fratres Justice Germanos Dreyelewskie actores per
tem D. Jacobum Dreyelewskie suos et Patris sui mei pltr Dni Andream
et Franciscum Mierzalskie Citat pltr, Compenentibus Judm Citationem
Prius actoriæ cum prius Citatam respectu solutionis Summæ Centum Flore
Scripti Manualis Scripti Manualis Jn Benistaw Die 6ta Mensis Septem
bris 1773 Anno Datus et absol Illustr Admodum Renden Dreyelewskie
actorem Patres Pblici Apensatis et Jure actis Jure Decursis ad Ide
volutis Citat Deudend Contravenjs Petitum Judicatis Executis Jussi

Renden

Jnsistendo Scripto manuali Jn Benistaw Die 6ta Mensis Septembris 1775
Anno Datuali et Manu S. Andrej Murduski Citati Subscripti Super
Summam Centum Zlpe Jn rem Illis Admodum Rendi Paulo Drzgie
wski Dati Diuersis Quatenus Citati Seu potius S. Franciscum Mu
duski eius diuersitae hendetatis a Deco Antonio Murduski Diuersis
Summam Centum Zlpe una cum prouisione ab eius proueniens perdim
que a centum computando Abultima Quietatione Detenta Subscripta
Studiose Jn Omnibus Respondendo et per prius actorem Acceptandis Ex
post pro Festo Nativitatis Sancte Joannis Baptae Jn Anno presenti
Venturo Ceraw Officio et actis presentis Dij sub pena Trium Jeaw
Contrauentionis Citra mandatum faciendi Publicande ad manus Actu
um Solvat et Realiter Enumerent Quita pecunia Expleto Mandato
Polonicali prte Cum Summa diuersita Judicio vero Suo per medium
Jnsistante sub clausula de Rigore Ex Regesto Bonaluen Extendendo de
uenda D.S.V.

Inter Pros Jacobum et Stanislaum Drzgielewskie ad presentem Sr. Jacobum Drzgie
wski suo et Dc Stanislaj Drzgielewski mre pltr, Pros Andream Surowskie
et Agnetem de Sniechowskie primi ad S. Laurentij Drzgielewski exulendi
de presens Vota Judicem Angeli Ostrowm et Matheum Dum Mandamaw
S. Mathej Leszynski Centen Josephaw et Petronellaw Virginis Jmupt
Drzgielewskie Prisignes et Citias Citati per S. Leonardum Omnicke
wski Comparens etc. Judm Citationem prte actrice Cum prte Citatam
respectu Solutionis Quoste Quadraginta Quinque Zlpe Scripti manuali
Jn Dobrocia Die 6ta Mensis Maji 1774 Datuali per medium Dc
S. Agnetem de Sniechowskie primo voto Drzgielewskie Jnsidualiter Ci
tatis ad Illis Admodum Rendo Paulo Drzgielewski Solvi Aperatis
et ad Deudendo Jnsistendo Eidem Scripto Diuersis Quatenus Ci
tatis Quoste Quadraginta Quinque Zlpe cum prouisione a Data Scripti proueniente Jn et pro Festo Circumcisionis
Sanctissime et Jmmaculate Virginitatis Jesu presens Venturo Ceraw
Officio et actis presentis Dij sub pena Trium Jeaw Contrauentionis
Citra mandatum faciendi Publicanda ad manus et Quietatio
nem actoreas tangentes Suprascripto Dc Illis Admodum Rendo Drz
gielewski Naturalium Suis proueniens presentia vi non perolventis Suo
gresendo Expeine Solvat et Realiter Enument Quita pecunia Prius
Mandato Dc Pti cum Quota Summa Judicio vero Suo Lotis Jnsistan
ti Sibi Solito Rigore Ex Regesto Bonaluen Extendendo Solvendo
D.S.V.

Inter S. Joannem Valentinum Cimiszowskie Pisarski Bl. Pecuny ad pltm
Matheum Joannem Pilchowski Tribunum Terre Visoce Citati per S. Sta
slaum Pabiszki Comparens etc. Judm Citationem Partis actoreae ad
Citati respectu Solutionis Summae Quadraginta Aureos Hung.
Scripto manuali Solvi Aperatis Eidem Deudendo Jnsistendo Scri
pto manuali Jn Dunowo Die 8va Junij 1769 Datuali manu

Citati

Citata propria Subscripta Decimit Quatenus Mens Pelhovalii Cita
tus veniat Summam Quadringentorum Aureor Hungaricalor Jure pro
Fisci Sexta post Festa Palmea Cairi Centuriatim Jn Anno presenti
Ventura Ceram officio et actis presentij dij Subpena Brevis Jn casu
Contraventionis Circa Malationem Jacinej Publicanej una cum
provisione pro Semi Anno Juxta Agnitionem proinde proveniend
ad manus et Quitationem actum Solvat et Realiter Enumerent
Quibus Lecta Decima Septima Maneat Polonicalis pro tum Summa Judicio
vero Suo per medium Jnstantis Subnexe pene Brevis Et
Legis Penalium Extendendo Salvendo D.S.V.

Inter D. Antonium Vasluvalii acto pltm Jnclas Catharinam de Nowaluwskie ab D.
Dariem Bolowskii Reliet Centum Viduam Matrem Valentinum Mlodzeskii
et Catharinam de Bolowskie Conjges Citat per Juncz D. Valentinum Mlo
dzeskii Suo ac alior Citat me pltm Comparens Judm Citationem acto
rez Citat respectu Resumgrescendo Quietationis de Summa Quingentor
Viginti Flor et Decima Viginti Flor Dicm Candi Jn Fundo Berencm
Nowaluwo Lubcone Feria Secunda pst Dm Emedi proxime Sulict Die
Quinta Mensis Maij 1789 prolat et actis Circ Plenz Feria Secunda
post Octavam Festi Sanctissimi Corporis Chti Dni Loc Ad Oblata
acto provisionis Jn Divisione D. Kosciuskii Existenz Adjudicat et per
citat D. Bolowskie Lucat Dict Dividendo Contravenijt Partium
Jnductis Exactitis Decimit Quatenus D. de Nowaluwskie Bolowska
Sivi Omnes Citat Quietationem Ceram actis presentz de Summa Supra
scripta Valuti Levata pretia tamen Admeneratione per Kosciuskii
non admerente Quotte Viginti Quatuor Florenor Polonicalor Mensis
Jn et pro Feria Secunda pst Dm Martinianie Jn Ad presens Ventura
Dij subpena Brevis Jn casu Contraventionis Circa malationem Jacie
endam Publicanej in personam Acti Resumgrescentz Interea dict
nia et Divisione D. Kosciuskii Pars Citat Jn Spatio unius Anni
Subpena Brevis Jn casu Contraventionis Jn primis et proinde
Judicij Publicanej ad mentem Divi Supratenorati Colligendam
Curet Pretura [illegible] pro Contravenitore presentis pote
rato Condi Scripti Jn Dmo Supramemorato penam Septem Marcar
Polonicalor Judicio vero Suo per medium Jnstantis Subnexe pe
nas Brevis et Legis Penalium extendendo Solvat Publicani
nus Jnsublaturem Condis Jn Judicij sui Die 2da Mensis Martij
1789 Et Jnstantia Acti Super Citata Obtenta Ejus pars Citata
penam Simplicem Quatuordecim Marcar Polonicalor Jn Dmo et Ad
nexe Judicio vero Suo per medium Jnstantis subnexe Legis ex
Legis penalium Extendo Solvat et Enumerent D.S.V.

(112)

Inter G. Ambrosium Berthoudi acto et Citato pltē Mauū Franciscum Dolbii Pinerneū Resarenē Citat et acto per D. Paulum Cellerarii Procuratē Dentem Gaudium Turonibi Burgē Pont de Veaux acto pltē Judex Tenuit per Decretum Antecti Judicij cuj Impetratio acte ultimis Partium bonis Conservatum Debendo Teneri D. Berthoudi satisfacere ejē Deum adductionis Partium Adduxit Testes suos Juratos Non suam Adimpletū etiam Adimpletam Asserat Petitionem Contendentem Petitionis Reppellit ad Cujus Reppetitē Inquisitionis Articulorum Contendentium Deliberate et Diligenter Enumerata Quando quidem Eadē Inquisita Manūmaw de qua res est cum Duobus Masculis Testibus hominibus et Parte Partium Petitionis Testes ex Pte Petitionis productis Juratis per Actam Scripto Examinatos per Mauū Stephanū Dolbii Judicē Tenuit Petitionis Responsiones ex Compasce Summe cum Petitionis ejusdē Petitionis Responsiones Articulis Petitionis per Eum in primis cum ejus Existentia de Communitatibus Adimplitis per Eum accepta esse eandē apud se detinuisse ni post Eundē ad Bona Petitionis no ad D. Berthoudi pro Obeunda Sententia Tributisse nisi postea Eandem dem acte Scripsisse Ytrate Eandē Mauū Franciscus Dolbii Frater suus ad Bona Dolbiaca sive Lubiowo Dedisse Mediatam Manūmaw ad Franciscus Dolbii Antegisse et ad D. Berthoudi Acta Deventam esse Juratus Judex primum Considerata premissis Inquisitionibus plenius de Deductis Eandē Manūmaw Non posse eandē subditam cujusvis adtrahi Judicat, Quin potius Eandē pro Libera Persona Declarat Incompetenterq; Agere Mauū Dolbii et Suos Procuratē Arbitratus D.L.V.

Inter Petrus Laurentium Malcomarbi et Magdalenam Berthoudi Petitionis Conjugis acte et Citat per mandatum suo et Patris suae mē pltē Petrus Joannem Berthoudi et Manūmaw Berthoudas Petitionis Conjugis Citat Petitionem Duplicii et Manūmaw Berthoudas Petitionis Conjugis Citat per eundē D. Onuphrium Duplicii Procuratē mē pltē Empanē Judex Petitionis Partium per Decretum Injuncte Reppetitionis Inquisitionum Conservat Debendo Teneri Petitionis citatas reparare Inquisitiones Dū Juramentate Arbitratus Reppererunt ad quam Reppetitionem Inquisitionum Petitionis Tenendum Et Descendit duo burdeatos et per Omnes Circumstantias Partium Quando quidem eadem Inquisitiones utrasque partes in nullo quo piam Minime Asserant Deinde utrasque partes in Petitionis petentes Agere Declarat D.L.V.

Inter Petrus Bartholomeum Muraudi Partium Notabilium Bonis Mirault vocatum Eadem acte pltē Petrus Nicolaum Mirault Petitionis et ejusdē mis Navarii Libenti Famulum Cit per D. Leonardum Petitionis Navarii Famulum Petrum Riviensis Cit per D. Petrum Cyrographi Judex Petitionis per Dictum Arrestati Judicij Demandata Reppetitionis Inquisitionum parti Utrique Concessit Decidendo Teneri Interessum Actoreas Probationes quam Citat in Emundationem Articulas Inquisitionis Reppetere pltē Juramentat ad quarum Inquisitionis

Inquisitionum Lectionem Contenuerit Duobus Lecti et per Regula
punita Intimatis et Examinatis Quando quidem eidem Inquisitio
nes Joan Romualdus Nicolaudurli Petes hundetanas unam
In Bonis Nicolaudurli Minorem in Bonis vero Lempiskis majorem
habere dicitur Conservationem Inventarii ultra proportionem
sortis ejus in Bonis Nicolaudurli tempore certificati Jam vero tempo
re Decimali pacifice ex utriq; Partibus cum damno aut alterius
Explanent, etiam Civia Laberius in Bonis Lempiskis inventa
Inventaria Laboratilia pro parvis Depulisse Enarrant, Damna
In frumentis et pratis Intulisse Dicant Irrigattas etiam Judicii
Quod autem exinde esse Spem Commodum sui Conveniat explicare
cant N. Kuvaraiberlis Anullam Actionis nullo Ex Rationes Con
cipisse Deneinteunt pro his itaque ac aliis Inquisitionibus
Deductis non posse Petrus Nicolaudurli et Kuvaraiberlis sine que
mi mitti Judicat Quinpotius ad Easq; Subeunq; Pongit
Dies Quatenus P. Kuvaraiberlis pro Comparere
Anullae P. Muravskis Turnim Curtis Lovarq; Responsa vera Jud
pro Fera Secunda pte Dñi Cantata In Ao presenq; Ventura In
dicatur Easq; Responsa Petricam Spatio trium Dierum
Continuet Et Explicat me non In Egressu de Curri P. Kuvaraiberlis pro
Duplicam Jam dicto Petro Nicolaudurli pro
supra Deputatis cui in plurib; certis Lunam Duplicam Dua
tum deum Mensis Februarii Judicio vero Sive per medium
In Juramenta Subngere poenas Bonis Ex Registro Lunalium
extendendo Solvant Fautori sunt premissa sub poenas Bonis
In sua Contravention nisi Civia maneat vero Civium Officio et
actis presentis Fori reg Publicae q; et ne In post P. Nicolaudurli
ultra proportionem sortis sue In Bonis Nicolaudurli Conservare Au
Inventarii dicat, eidem Judicii Lunam vero Turnatis Skirmantis non re
Dargutis esse Petro Jglis Liber pronunciatus Mart Petro Nic
laudurli ad Judicia Tribunalitia Ao Petricoviq; non admissa
Inter Ill. Franciscum Jgnatium et Mariannam Delho
In fide Congis Acto per Mantuam suo et Contis sue nre
pltis Ill. Petrum Kobulski de Hedvigin Majorissa Congis
Act per Mantuam suo de Contis sue nre pltis Judex Terrae
per Decretum Anteriq; Judicij sui Jugiter Reposito
rio Acto Inquisitionis nri Ante Sententiam Definitivam Inqui
sitionem Ejus Dein Tenere Petro Acto Reponere Inquisi
tionem suam In anteacta Cadentia Edmit Jdq; in
stanq; Arbitratur Reposuit Eamq; suam Inquisitionem

414

Haec Pars Actt Ideo Satisfactione Ejus hoc in Puncto Declarata Subiicienz se Pte Citata Ejusdem Ptis Actt Inquisitioni et Judicatum proferri Et Eadem Exoptanz ad Lectionem. Reposito Inquisitionis Accessit Qua Lecta et Diligenter Examinata Quoniam Judicio suo probatur per Gdam de Mecinskie Siekluska Citt Gnosos Gqsiorowskie Actores Verbis Indecenz et Summam Laesionem honoris praeferenz Increpatos et Laesos Clamorosa Voce fuisse Ideo per Ejusmodi honoris Actt Laesione non Posse Eadem Gm Siekluska Citt Poenas Prles et Criminales Evadere Sententiat Decernenz Quatenus Eadem G. Siekluska Citat Turim Castri praesentem superiorem in et pro fra 2da pt Dnicam Misericordiae Ao praesentem proxime Ventura Ingrediatur Ejusdem Sessionem Spatio Trium Dierum sine Intermissione Continuet Et Expleat in Exitu vero de Turi Ejusdem G. Siekluska G. Siekluski Maritus Intercedenz Sui Contem Poenam Duplicem 14 Marcarum Pott Coram officio et Actis praesentibus sub Poena Bnis in Casu Contraventionis Circa Mationem faciendae Publicanae Actt solvat Judicio vero suo Eadem Marcam permedium in Justam ~~Enumeret~~ sub Distinctione Rigore ex Regro Poenalium Extendenz Enumeret DD.

Inter Gm Stanislaum Zbyszynski Actt Pltr Gros Simonem Brzeski Parentem et Rosaliam Virginem Innupta filiam Citt ~~et Judicem~~ per G. Josephum Pepłowski Judm Trium Ptis Actt Cnz Ptem Citt suum ad Judm Instituto Decidenz Necessariam Esse Prlem Compantionem utriusque Ptis in Sequenz Judicior suor Cadentia subsequenz adinvenit &c.

Inter GG. Agnethem ott G. Joannis Małowieski Vice Petricae Vissogrodz Residuam Evam G. Antonij Krzepotarski Contes Grabianki, ott G. Joannis Grabia Gnae Salomeae de Komorowskie primi, ott G. Josephi Dziwanowski Secundarij Maritus filias

ac Eunuchnet

ac Lunczmer Gm Antonium Respotarskii Manibus Actr
per Gm Thomam Respotarskii filium M. Josephum
Jezewski Exercitus Regni Colonellum & Stanislaum
Gumowski Cdr per Gm Franciscum Jezewski Subst
dem Compartione Declarata Ptibus Expedire mandat
Stmo Mo Declarato Ptibus Causam & Sequi Jubet Ingse
cumre Comparens
Movit Instr Statu ad Judicia Tribunalia Regni Petitorie
tanquam ab Adversario non Admissa. in Processu
Jadem Tmen Actr Cens Ctor & Compartatione Documen
tor Summam Ducat Millenum Tyng Grn Salomea
de Komorskie primi Ctr S. Joannis Grabia Secundi Ctr
no ad S. Josephi Dziwanowski Centis Delegens Rec
non Quietationem de persolut ab Eadem Summa Pro
visionibus per Ctr Gm Joannem Grabia Datar Summ
ad Judm Justitiae Decidend Statuit Quatenus Pars
Actr Documenta Summam Gmis Pam Ducat Milli
um Demonstrans tam Quietationer de Persolut ab Ead
Summa Provisionibus pro Segnen Judicio Suae Ce
dentia Comparebit T. Movit Comparens Ptis Actr
ad Judicia Tribunalia Regni Petitorie
Non admissa
Inter R. Ephremum Rothkowski Actr ex. ad Examen Sumowski sub Dnio
Decano Cdr per Gm Josephum Respotarski Cessionarium Mich. Laremba Cdr per
Gm Stanisl Valentinum Rmowski Cessionarium Compareng a Dno Michaele
Laremba Subdecano Juramtore Comparitionem Liter quia Comparens non Invenit
primo Actor Condemnatae permittit Cum tamen post Decretum Officii
Dni Die Decima Septima Mensis Julij Anno 1780 inter Eundem
Gm Laremba Actorem et Infidelem Jakob Dawidzialowicz Tabernat
rem Praedecessorem Actr ex Cessa per Dnum Michaelem Laremba Cessionarium
de Valendzie ad Actrem prolatum Solutionem Summae Centum quinquaginta
quatuor Florenor Polon. Semidecem Pol. Semidecem jura
mento per eundem Inft Jakob Dawidzialowicz Juramento ejecto ab
absolvit Dnio Laremba debita Condemnatio nem in Judicio una Cum Ex
pensis Una Triplici quatuordecem Mark Pol. altera Decem Mark Pol.
Sublationem Processus. Superexpensis Gm Laremba Actr Reparan
Inft Jakob Dawidzialowicz Obtenti in Judicio Condemnatorem
in Judicio Suis Die 26. Mensis Februarij Anno 1780 Ctr respecte
non Solutionis Repraesentata Summa de Decend. in Sublationem Pro
cessus. Superexpensis Gm Laremba Inft Jakob Dawidzialowicz

Scapolatus Jacobus Stremus Potlowski ab eod. Jacob Dawidzialowicz Judice Juris cuius acquisitor Acta modernus. Reponit Ocasionemque Procurandi Plenarie Super Lite Pro Zarembly per dictum respecto Separatorum Summa ac Mod reparat offendit. Proinde Judici non attenta Sententia Die 15to Xbris 1789 deliberi Pro Zarembina Cum Mro Joanne Jemowski Judice Pro Loceno experimentum in penam ni experimento Contra versijs Dictum inducti ex adito damnum pro Pro Quinquagintarum Joanne Jemowski Judice Pro Loceno Quietationem ni anno 1790 de Provisione ordinarii pena Mille quingentos Trium Ad Com. Ord Pro Zarembly respecto Solutionis Summa Centum quinquaginta Duratus fit Inspect Semidecem Bord ac Denar Triplicis quatuor Mod. et Lucio Pena Trium Bord Summ ad Judicium edit Decidendo Jurisperito Decano officij Sui Die 17ma Mensis Julij anno 1806. nitus Jacob Julius Dawidzialowicz ab una et coda Pro Zarembly Cum Contumacialem pte ab altera protato Solutionem Summa Centum Quinquaginta Duratus fit et Inspect Semidecem Bord ac Denar Triplicis quatuor Decem et Lucio Trium Mod Bord ab eod Pro Zarembly precio per alte fatum Jacob Julius Dawidzialowicz Juramento cuncta eod Inspecti Jacobo Dawidzialowicz adjudicanti. Decem Cesserit per eund Inspectum Jacob Dawidzialowicz actis officij Sui Die 15te Mensis Martij anno 1791. ni hanc Summam Cum Varata Decano ac Inspectum ad Recognitionem statuit Judici Quatenus Jus Citati Sem peritus Mens Joannes Jemowski Judex Trium Florenorum Summam inparcam Pro Mille quingentos alteram Mille Centum Tertiam Domique mille centos quinquaginta quatuor florenos et Inspect Triginti quinque et Anni Unius Bord ni Stemis Prosumens locatas et Die 23tia Mensis Junij ao 1794. Coram actis Officij Sui pro re Catharina Zalewska eiusq Michaelis Zarembina Procuratoris habenti actum Quietationem per eundem Mro Judicem Die 15te Mensis Julij anno elapso 1790. ex Provisionibus Summis prædicti ab anno 1784. ad annum 1790. eod Pro Zarembina ex bonis reperita Summam mille quingentos Centum quinquaginta Duratus fit et Inspect Semidecem Bord. Quinque quatuor decem Denarios Triplicis Mod Bord ex dicta Provisione a Summis ex Provisione accrescentes Pro Zarembly pacientia prorogationis Subsequentes ad Videlicet Stremo Potlowski ab Juris eiusq acquisitoris in et pro Triplicis Despatis Januarii Anno 1792 venturo Coram officio et actis officij Sui Solemniter enumerato idque Sub Pena Decimi ibi Capi contradictionis Pena Mandati fecisse Publicanda Virtute minus Die Mensis Januarii Precedentes Pro Zarembly Similiter expromissionibus ni Sublatis eum Condemnationis ni Judicio Sui Die 26 Mensis Februarij anno 1806to et Inspecti Jacob Julius Dawidzialowicz Super Pro Zarembly respecto non dolatis ni Dicta fatus Summa Centum quinquaginta Duratus fit et Inspect Semidecem Bord. Quatuor

Deũ ad judicand absente Reum Simplicem Qualitatem Pñtis Rñ
Pñ in Trñ et sub Rigore quo Supra Divino autem Suoque
mod[o] in omnib[us] Pdque sub Dissimulato Rigore de Reg. Mon
Generalium extendend Indilicanq Dñ[us].

Inter Pñtes Joannem Brudmichli act[orem] ex[adver]so pñtes Ds Andream Tho
mam Fratres Juter se germ[anos] Rychardsne tum Martinum Kowa
lewski Ds et act[ores] per Eund[em] Sñ Martinum Kowalewski suo et
pro[cura]tor[e] Cit[ato] et act[ore] n[on] pñte Sñ Michaelem Kurowski Cit[ato]
per Sñ Joannem Brudmichli Judñ Trium per Decretum ar
bitrij injuncte Reproductionis Inquisitionum Conservat[ionem] Dudeng
Scrutin Pñs utras q[ue] Capsq[ue] suas Inquisitiones Reponere atque
in Justaz arbitratur Reposuerunt Eadem Pñs Inquisitiones
Quas Judex Satisfactione Ejus agnita ad Lectionem Reprodc
Inquisitionum devenit Quibus lectis et Examinat[is] Quoniam
Judicio suo probatum Est et opus quo ad actoratum Sñi Joannis
Brudmichli Cog[nomi]n[at]i Ds Rychardsne et Kowalewski formati Essent Ds
Rychardsne Virgultum in B. Kurowko ubi Nulla Hic Possessione Jam
dent Sñs vero Joannes Brudmichli Possessionem habet Eandem, per
Sñm Thomam Rychardski Equitantq[ue] et Commilitonem de Wyszog[rod]
Juxtaq[ue] Cum Sñó Joanne Rychardski Cuncq[ue] Sñm Rychardski de
cum et Dñ[us] Primarium Esse Jam autem ad actoratum Ds Rychar
dsnich et Martini Kowalewski Cog[nomi]n[at]i Sñm Joannem Brudmichli Juxta
tatum Cuncq[ue] Sñm Joannem Brudmichli Famulum a Sñó Martino
Kowalewski Antiquum Ejus Sñó Kowalewski ad Requisitio
nes Ejus non Extradidisse Cuncq[ue] Sñm Kowalewski pertinere
"tamquam familiarem requisitum non fugitivum"
a Sñm Joannem Brudmichli Equitantq[ue] de Commilitonis Usurpo
dicq[ue] Laicum et Dñamat Luisse Denique in Oppido Drobin
Tabernaq[ue] Sñi Ds Rychardsne per Eund[em] Brudmichli Verbis
Debrabrijs Irreparato Extitisse et his Ita[que] Commissis de
litis Non Pose Stato Inculpato Penaq[ue] Pñs et Numeratis
Evadere Sententiad Quinimo Ejus Subesse Declarat Dec
nenq[ue] Quatenus Supra scripti Sñi Joannes Brudmichli ac
Thomas et Andreas Rychardsey Turnum Castri Pñs Sepe
dictum in d[i]c[t]o Loco et Da pt Dñi Jubilate Ao Dñi Ventura
Ingrediatur Ejusq[ue] Possessionem Quietam Dñs sine Inter
missione Continuand et Expleant in Esta vero de Turni Jõ

Ja Gñs Joannes Brudnicki Memorat Gñi Martino Kowalewski d Thoma ac Andrea Szyttarskim Penam Simplicem Jam quoq; Solimet Ejd Gñi Martino Kowalewski pro non Extradit̃one Famuli Penam Itid simplicem Jid Autem Gñi Thomas et Laurentius Rucharey memorat Gñi Joannis Brudnicki per Penam simplicem 14. Mar. Pod Quisq; ex Prnã sui abiiciem Coram Officio d actis Ejd sub Pena Decem in Casu contravenc̃ionis citeand̃ in petitionem faciendã Publicand̃ solvant et Enumerent Judicio vero suo Eadem mandat per Medium in Justanti sub Dispũto Rigore et Regio Penalium Extendend̃ Jm pertent D P V

Inter Jmum Clementem Nalwarski Succamerarium Terrestrem sodz Ordinis S. Stanislaj Equitem Benorum Benevo habere dem. Dnum act ult J. Matthiam Pachurski Eunemuen Judicum per Eund̃ J. Pachurski suum et Dñi sui mẽ pttis M. Ignatium Mucherzyński Thesaurarium Dobrinien cito per Eund̃ Casimirum Mucherzyński Filium Tandem non ven.

Inter Gñm Franciscum Mitecki act pltm Gñi Gregorium Zayrowski d agnethen de Mitechie primi od Gñi Andreæ Podlecki 2di ad Jpsius Voti Judicium Congis Parenter Adoptivum d Matrem tum Mariannam Joannem et Theclam Filium et filias Juignat̃ Podlecki 2di per Eund̃ Gñm Zayrowski in Capia Gñi Ignatij Dziadkowski suo et Sequa sinjd filij et filiar̃ suar̃ nõe pltis Judicium Actis Contra Eos p Extradit̃one Equi suum ad Judicium Jnstitad Deinde Quoniam ex Agnitione Rium demonstratur Jm natum ad proximum Gñi Podlecki ac Modernam cito Ejus Contem Deveni le et Eund̃ Gñm Podlecki Hunc Jm natum ad Annos Quatuor etatis sue apud Ejd Diversum, vend̃ dise Quotam p Bon Triginta flr Pol̃ percepi de quo Cita Judicium Cõdemnat Ejusmodi Judã Agnitione Decernit Quotam Jam Etatis Quotam p mis Triginta flr Pol̃ in d pro Prã 2da pt Dñi Jubilate Aõ Jnstãs prime Ventura Coram Officio d actis Ejd sub Pena Decem in Casu Contravencionis Coram Mãdatum faciend̃ Publicand̃ solvat Lita de

ra

na Nium Marcad Pol Pti in Tmo et sub Rigore quo su
pra Judicio vero suo totiq in Instanq praxi Juris
solvend DPC.

Inter Ptum Alexandrum Lendzianowicz Civem Plocen
Act pltr Et Quoniam Infidelis Eliasz Moskowicz seu
Lewkowicz Mercator Plocen Praesen in Tmo Disparat
et se Condemnare permittit pmde super Eoq Cit Dis
parem in Lucro ultimariae Fortis finalis faciendae
Executionis in Negotio Vero Prnli Rne non solutionis
Quotae Septuaginta Quinq fl Pol Act Debitae Cum
pcisione pvenien Decernitur Condemnatio ad qm Pu
blicanq additur Mlis Judlis Publicatum

Inter Gsos Gregorium Paprocki et Agnethem de Mitelkie pri
mi ot G Andreae Podlecki Secundi ad pcens Voti Juri
cem Conges Victricum et Matrem Joannem Mariannam
et Thelam Prignum et Privignas filium et filias Podlecki
Act per Gaudq Gsam de Mitelkie Paprocka suo et suprascri
ptor Act unae in Asca Gri Ignatij Biatoskorski pltr
Gm Franciscum Mitelki Cit et Judicem pltr Judm Ter
minum Pti Act Conq Cit ~~[illegible]~~ ad Parat
Anteriores Trnos Paratq Decrm p Solutione Summae pri
mae Centum Tyrq in Expensas Funebrales ot Gri Joannis
Rudoski per suprascript ot G Podlecki Act Maritum et
Parentem Erogat Alterius Centum triginta Tyrq Actrici
Gae de Mitelkie Paprocka per suprascript ot Gm Joannem
Rudowski Testamento ultimae Voluntatis applicat una
Cum pcisionibus ab Eiusq pvenien suum ad Judm Justi
tiae Decidendae Controversijs utriusq Ptes Inductis Exan
dit Quoniam ~~[illegible]~~ Gsas Mitelki Praetensiones
~~Eiusq Sae~~ Partis Act Judliter abnegandae Eodm Passu
ad Evasionem Juratoriam se Trahit Gsa vero de Mite
lkie Paprocka ~~[illegible]~~ Justum pscindendae Judlr a pten
sionibus Trno suo Contentae et superius Exarat Recedit Ideo
Eunq Gm Mitelki a Causa pseq Trno q Act Libed facit
ac pnuntiat

Inter Mell. Magdalenam de Kempcowstie ad Mr. Jacobi Rosispeowski
Alb. Matrem et Josephum Rosispeowski Filium Actor per eum
m Josephum Rosispeowski Filium Suu et Matris Suae nne pttr ad
Matheum Nowalowski et Mariannam de Lubowstie Swiecicam Congo
Johannem Dobrzenicki et Margaritham de Lubowstie Swiecicam Congo
Stum Niadamski Serbum m Domo Dobrow magna Ordi
et Rolusores Rd Catad per Sr. Matheum Nowalowski Suu et alios Sr
orad nne pttr Sr. Thoman Cauchowski Rd pttr. Judm Dmi Bini
per antenora Deca Judicij Sri m Cuncta adductionis Testium
et Reproductionis Inquisitionem m anteacta Cadentia pro lad. Conor
vad Deidem m Satisfactionem teneri eora Mro Rosispeowski
Caddueere testem ventam idque m nr. pro eorum Mro Rosispe
wski m Inquisitione Sua m anteneri Cadentia deducta pleriq
Peristerent et Utraque Dca Inquisitionem Suam m binis Rotulis
obvig illatas repetund et Judicatum exercere, proferi exoptant Testes
Judm Satisfactionem m Premissis Declarata. ad Lectionem hanc
Inquisitionem Judm Auscult quibus lectis et per Omnes Circum
stantes bilibratis et examinatis quandoquid exercia Inquisi
tionis requisita quo ad attoratum Mri Rosispeowski Conor Sr.
Nowalowski Dobrzenicki Congi Petrum Strzedzinski in Spiritu
Sat Lucide delegitus Sr. Dobrzenicki et Nowakowski Semper
assivali in Via propria ubi Occlusionem effugiendo Damna m
Segetibus totius Ville locari debitum, non evasse exinde Damnum
non posse mum Intulisse Sr. Dobrzenicki Conor Mro Rosispe
wski matos et Damnis Anseres ad spectans Sri abagens
venus nuisse et Abentionem eadem Anseres, non pauciores, esse diffe-
masse Omnium Testium Concordes plenissime enarrant. quod
ver refert attoratus Sr. Dobrzenicki de Nowalowski Congi Mro
Rosispeowski Dnoq et Dr. Thoman et Stanislaum Subditos
atque D. Thoman Cauchowski primo die quia eadem Inquisitio
tali modo Inualpatus Mro Rosispeowski Defendens Sortem Dmi
Zetto ros magna Similia Damna licet in minori quantitate
tamen intulisse ex pascuis Inventoria Sr. Nowakowski
depulisse et ora eaisse Dr. Thoma Sui Subditos Omnes
Modos licentiae permississe exinde Eorum Sr. Nowakowski
et Dobrzenicki Eundem Subditos multotiens caisse et Contra
ptuasse Quo hinc itaque ac aliis Inquisitionis per Dctos
Judicis non posse Dcti utraque Cui Remi evenire
quin imo eius Subesse Declarand. Decernens, Inatenus
Sr. Dobrzenicki Congi et Nowakowski Congi tuis Mro Rosispeowski
Tunim Castis Gloriens Superiorem m gr. pro Dr. Judicibus Sedentibus
ampliorem praesens Indulgere
Inquisitionem eamque Speciem Testium Spatio
Continuum et repleand. Nunen m eo gressu e statum Sr. Dobre

Dobreniczy Congâ et Duvalewsky Congâ Mcõ Respiscentiam Debenan
Sipticem quatuordecem Mod Sõl etiam interdendo quadrãs
Sui Centen. Mei vero Respiscentiæ. Pro Dobreniczium ille
walewskie etiam recognoscunt Damna magis illata ex etiam
pro in sententiâ Judicis d. Thomæ Debenan Pudicem
Duplicem quatuordecem Mod Sõl. Solvandi et abinviicem Enumerent Jentura
Sunt Dicti præmissa Omnia Sub Pœna Decimæ in casu contra
ventionis circa Munia, Locum actus officii Sui publicanda, Judicio autem
Suo cæteq. mandari per Medium idque in stante Sub solito Rigore
ac Regestro Benalium extendendæ publicandæ imposterum, Regnia
vero tam P. Czachowskie et L. Chanilaus in quorum causa, Regu
dicto in hoc non in cæteris. Proinde Cosa absque Causis nullis
Damna vero abinviicem sibi illata in sequens Judicij Sui sen
tentiæ Vidilicet P. Dobrenicz dus Duplicatus Duvalewski Capli
Ex
Inter S. A. Josephum Wojciechowskie et Ignatium de Karnowskie primis
et Simonis Karnowskie secundi ad præsens loci Jurisdictionis Congres
sus et ejus Curiæ Centen in causa Mariti petit et P. Alexandrum
et Josephum Karnowskie Cid. et aud. per eundem Alexandrum
Karnowskie Suo et fratris sui nomine petit. Judicium Causæ per
Intentas Datum Judicij Sui in punctis in punctis P. Karnowskie
Compertationis Documentorum inter moderna Dicti productus
Conservatum Decidendo Satisfaciendo Pars edicti P. Karnow
ski Decto antecessi Judicij Sui et quorum in Satisfactionem
Sententiæ Judicij Sui Scriptum Centen Mandato in Karnow
Die 18 Junij 1767mo per Illustrissimo nem Karnowskie agnoscendo
Summam Centen Typis in Vim Dotis post cujus Centen a P.
Karnowskie levati. Datus repenit nullaque Documentes
ad Causam Præsens Sputans Alexander Karnowski Suo ad
Latus Sui penes habet insuper et ad Juramentum se habitu
Proinde admissibili eos Jso Alexandro Karnowski Statuit
Locutus. Cognobet in eam Juramenti Wolfgang Bond
nulla Documenta ad Causam præsens Sputans Penes
Scriptum Replicadi cætera ut penes. Se habet idque
in stante creditus Mlis Judicis ad pronuntiandum Juramenti
Wolfgang præstiti Ja. Alexander Kraminski ideo Satisfactum
in Præmissis ad inventas Negotium Litis introducere mandat
in hoc Casu ne Negotij Controversij Litium indecisi ex
hujusmodi in quo Dotalitio non Succed. ob P. Simonis Karnow
skie Decisa P. Wojciechowska in primo matrimonij Lecto
creatos subsist. idque pro Sequens Judicij Sui per
Subsequens Datum

Inter D. Franciscum Iwowalewski Albertum Kunowski et Annam
de Iwowalewo Iwowalewskii Judicem Congr. acto per eum. D. Franciscum
Iwowalewski Suo et aliorum Vendi nomine ex una. D. Ambrosium Bie
drzeglii ejd. et modernis ex altera Judm. Inuen. acto Cne. Pd. requis.
Cadem primus fundos Vocatos Violentios Suum ad Judm. Vod
Laidene Neuscarcem ipse condnem ad Judum. Dnor.
Liscic Judicij Sui adst. D. Laurentij Dnowiejski et Caroli
Sulkowski Burgr. loci Dnsem Capitato tempore Vrania
de adventu Sui tempestive facienes Arivatione mutuo Vicen
sumpta Conducene ad nicient duod Judm. Sive Officium
Burgr. Conducene Condescenser. de Redemptione fundor.
Dis dictatim meter. per acter. Violentior. Inquirer. Investig.
bit Inquisitiones cajudicij Juramento pro Cpar. unitate
negotij excipiend. Calculum de fundis redemptis Scripta
relit Pti Injuncta Reddendum declarabit Penas Sigur
quo mitterent Irrogabit Rigores annectet Inuocha
figet Totamque hanc Causam ad Contenta Inno nihil
mitarium et Grossorum relinquendo finaliter Decidet
Discutiabit et moderabitur Cujus Judicij aut Officij
Burgr. Decisioni Pres Parere Judicato Obedire Vig
dus Pena Pecuniae illo in Inno Condnis Sigur Pti
Contravenient publicanda Debebunt ac tenebuntur
Vulta Pena Simplic. quatuordecim Mrk Pti pro Tho
Compascuae Judicio autem suo per medicin. Vque ni
sitenes. Sub Solito Rigore ex Regesto Penalium extendes
impertend. pro duo Condnis Inno Pres ejus Voluerint
et quos negotium proposuit Advocatos Advocatia Sub Si
mili Rigore Compascend et Judicatum patiantur. Dds.

Inter Mcos Joannem Lorbassi Thesaurarium Vcum Capitaneum
Sochocinen. acto per D. Josephum Potocki Invenem Stanten Hoge
riam Celsima Principis Michael Alexander Czetwertynski
Capitaneum Tussynen. Cid Dnsem ni Inno Dis parer et Se Conde
mnare permittit Proinde Sigur cora Cid Dis parer. ne Se
lutionis Summa Viginti Sex Millium fl. pro Inno Sero
prasitis Decernen. et Sui Expensis benificatione decernitur
Condemnato ad Levan Publicanda Actores Mcos Judes

Publicatum

Inter S. Joannem Kotkowski acto per S. Franciscum Latzelski Infidelem Mosich
Laskowicz Judicem Plocen. Citat per S. Jaroslaum Rusowski Comparen.
Judm Citationem acto cum Citat respectu Solutionis Summae Viginti duo
tuor Aureor Hungaricat per Citat ab actore Centumlie Edicti Decendo
Instituendo Scripto manuali Jo. Brochocino Die 20 Octobris Ao Elapso
Datum et manu Citati Character Judaico Exhibito pto Decernit Quate
nus Citatus premissam Summam Viginti Quatuor Aureor Hun
garicat in et pro Feria Secunda post Fm Sanctissimae Corporis Dni
Immediate Jo Ao presenti Centum Cras officio Actoris presentis Judi
cis pena Centum Marcis Argenti Contravenienti per Citatum Actorem Quae
Publicanda una cum possessione Actoris Scripto provenien. pro Quin
quies a Centum Computandis Absit et Qualiter Enumerat Quita pre
sentium Manu Polonicali pti cum Summa Judiciorum Exequa
tionis Mandato Polonicali pti cum Summa Judiciorum Exequa
tionis Instante Subscripto Lege ex rejestro Penalium Extendendo
Solvendo D.P.V.

Inter S. Ignatium Bartholomaei acto pltr S. Andream Zottowski Citat per S. Matthi
am Zottowski Comparen. et Judicium Citationem acto cum Citat respectu Co
lutionis Decimae primae Centum altenis Nonaginta Quer Herenj Polonicat
acto debito de Quatuor Centumlatyis Edicti Decendo Contravenj Decre
tum Judicium Executionis minime esse Debitum Comparitionem Petiti
um Quorum ad meliorem et Sufficientiorem Judicij sui Informationem
Judicium Sequens Judicij sui Subsequens admittendum censuit Dñs
Judex in Sequen. Judicij sui Subsequens admittendum censuit Dñs

Inter Magn. Franciscum Lucchi de Papleum de Molendinis Junior Conjugem ac
Franciscum Bonarelli Dnum Dum Bartholomeum Villatoromaeh
pervenien. S. Franciscum Lucchi Superat ab Adversum me pltr Emen
Samuelem Smolinski et Mariannam de Morkowskie Conjuges Ha
renter Thomam et Zuphilam Filium et Filium Smolenskie
Act per S. Matthiam Zottowski Comparen. Judm Tandem remittunt

Inter S. Albertum Alliki Lukogrubium Cam Plaren. acto pltr N. Joannem
Orecki Citat pltr Comparen. et Judm Citationem actoris cum Citatum
respectu Contumaciae nis Sententiae apud acto Suscepti nec non de
cernen. penis Edicti Decendo Contravenj petitum Judicium Exau
Dicti Decernit Quatenus Jo N. Orecki Citatus Penes Se apud
actorem Inchoata Continuet Dñs Instantie Ao penis in Sententia con
tie in primis et proximis Judicij per Judm suum extendendis
D.P.V.

Inter Lucam Cielinski Burg Cam Plaren. acto pltr S. Thomam Bonarelli
Citat pltr Tandem remittunt

Inter Illum Antonium Benefactum Civi nemini Molendinatorem Stadnicen. acto per Cum Mem
bertum Stanislaum Molendinatorem Stadnicen. Jus Patronatus Molendini Stadnicen. Jus Patronatus
Molendini suscet Honesta Molendinatrix mea pltr Jus Patronatus Elisa
Muschowicz Judicem Pilznen. Ao pltr Comparen. et Judm Citationem
petit actoris cum petitum Citatum respectu Solutionis Summae Decem Qu
rorum Hungaricat et Florenorum Polonicat per Ao Actorem Ao
rectae Molendinatrix Anno Superi 1703 Datum et per Scriptionem manualem

Dñs Mary

424

Maur Alb. Berlich Lic. Script. Jud. Quarte Edit. Dudendo Siquidem Jnfelicis Elucis Citatus Mauritius Coram acto presens Sub celebratione mihi mei Judicij Die Decima Octava Mensis et anni presens Incapaturo scripti ad Quid Prod pleg citatus Conventus reperit Duo propter Judicij mei Tribunal attenta Eadem Citatione non Subesse Causam presens pro Judicij Declarat Quin potius eam Deducat Judicium Prod Partes proprij Districtus Remittit Judicandam

Jnter D. Albertum Mospalionski acto et Citatum pltr. Suis Joannem et Dominicum Fratres Jnter se Germanos Rottuschii Citat. et acto per curiae Suae Joannem Rottuschi suum et Patris sui mei pltr. Comparens etc. Judex Citationes primum reputus Dimissionis Agnis Competentia Judicij Decumentur Veritatis Petitis Quorum Spectans ac alias Juramentis tactis Edit. Dudendo Contravenis primum Jnfractis Equidem nec parens ipse Contra Judicij sui aut Praetoris Pauli Sulkowski et Caroli Dominici Burgrabiorum Loci presens ad Tunicum Venerum Petri Sacra Capitalis Compisse adimvenit Quae Judex Sive Officium Burgrabiale venis absentia nec Obstante mutus Partium Simptu Eadem cum Condescensionem Ante Omnia Competationem Documentorum Praemunitatis Comeribene primo praestare Juramento Demandabit Quibus Competatis Competentiam actoratus ad Certum Locum Quorum Quorum Anotavertet et quae pars ad Eundem Competentiam probaverit eidem adjudicabit Dimissionem Epis Dominium pro cujus Interest Decernet Solutionem et Levationem Manum Cui et aquo Competient Apignorabit de ademptibus agnorum Sequetet Investigabit Inquisitiones Juratorias quo ad ademptionem Expedit Juramenta pro Opportunitate negotij Recipiet Calculum et Justa cui et aquo absolutus Sub Pena Sententiabit Prout praetigit Regius Armatus Centurisque praetoris Jnfractis primum ad et abinviem habitas Discutiet et Benigna Cognitionem Earum cui Interest praestare Adinvenit Totam Rem Causam ad Contenta Mensum et Documentorum partium Equalitas pro Justo et aquo Nihil Intacto et Praeclaberlin quendo Quodet Disjudicabit ac inde rabitur cujus vel quor Decisioni prius utrique Favore et acquiescere ac Judicato Obedire utque Sub pena Brocis Illo Jn Prout Condescensionis Super Jnfr Contravenien Publicanda Debebunt actore bantur Lucta pena Simplici duatuendecim Marcis Polonicalis pro per Partem Compromanda Judicio vero perpetuum Jnviolanti Subsolito Regere et rejecto Renalium Extendendo per Ultum Partis Solvenda pro quo Condonis Prod Partes quas Vellucint et quas negotium prosequi Adcitent Edictant Subrogare quas Capita Comparere tenebuntur

D. S. V.

Inter

Inter Mficas Mariannam de Koziebrodzkie
olim M. Josephi Zakrzewski Pocillatoris Sieprcensis
et Judicis Crnis Plocensis Rlctam Contem Viduam
Matrem ac Victoriam Zakrzewska Pocillatoricae
Sieprcensis et Judicis Crnis Plocensis Virginem In
nuptam filiam Actis per Eamdem M. Zakrze
wska Matrem suo et Filiae suae nne pltrr.
JM. Josephum Rokitnicki Pinernam Plocensis Rothmagistrum
Exercitus Nationalis Ordinis S. Stanislai Equitem Mficae
Zakrzewska Viduae ac Matris Curatorem Actis per G. Jose
phum Lukoski M. Franciscum Kokoszczynski Cmrium Trnum
Plocensis Bonorum Mogilnica haeredem ac Possessorem Cito
per M. Simonem Kokoszczynski Parentem. Judm Trnum
partis Actis conc Cittum Respectu Solutionis Portionis
ex Summa Quindecem Millium Sexcentor Sexaginta
quinque Tynphonis Grossor Octo ac Solidor duor Pol ex
pretio bonor Mogilnica Restanti derivantis Mcam Vi
ctoriam Zakrzewska respicientis una cum provisione ab Eae
provenienti suum ad Judm editum decidendo, Siquidem
Causa eadem Inveterata suo Judicio dignoscitur, Proinde
mente Legis necessariam esse Communicationem Docu
mentor ad hanc Causam spectantium per Partes utrasq
in Sequenti Judicior suor Cadentia more Solito subse
quendam Censet Trno Conservato.

Inter Instigatorem Judicij Officii praesens Ejusq Delatorem G. Joan
nem Dzierzanowski olim Horusti Stanislai per Famatum Pe
trum Rucki Interempti Innocentem Sanguinem Vindicantem
Actis pltr. Famatos Antonium Budzinski Proconsulem
Albertum Majorkowicz Consulem Civitatis Plonsensis Cittos
pltr. Famatos Bonaventuram et Martinum Kierzkiewicze
Gasparum et Chrizostomum Steklinskie Ludovicum Zolnowski
Franciscum Smigelski Notarium Gasparum Wroblewski
Vicedvocatum ac Seniores Ejusq Civitatis Plonsensis Cittos
per Eosq Famatos Budzinski et Majorkowicz. Siquidem
Causa praesens suum ad Judm cum Civibus Plonsensibus

ad disjudicandum devenit, big jurium Civitatibus servi-
entium Jur Civis ni proprios nempe Civitatem subor
Jurisdictionibus respondere tenentur, Jpso Causam
presens non habere foro Judicij sui constet, dimi
nio Causa ad competentem Jurisdictionem videlicet
Advocatiales Nonnullos Remittit. Nonnis S. Dei
zia nonnulli ad Judicia Tribunalia Rni Seminarij Non
Admissa.

Inter Dnum Laurentium Nowierski Burgrabium Cracq Actor
rem perter: Dnum Sviętoslaum Polczynski Citt pter: et ejus
niam Dnã Joannam Polczynski Citt Jdem ni Lepe disparet
et de condemnare permittit proinde eap eam Citto dispa
rente ratione nonsolutionis Summã primo Decem Aureor
hung ad Florenos quatuor poli alterius quindecim florenos Pold
Tertio septem itidem florenos Pold proinde eap eam debitã permitti
tur condemnatio ad quam publicanda adhiberi velis Judicij
sui cum comparente vero causa posse ad ejusdem dispositi
suspenditur &c. publicatt.

Inter D. Josephum Rostkowski Avunculum et Mariannam Trembińska
Sororinam Minorennem aut per Avunculum Suo et Sororine
Suae nmne pttes. D. Mathiam Kamnoolski Citt pttis Judicium Dnus
Pris ad Ang Prem Citati respectu Solutionis Summe quin
ter Viginti ducatum florenor Imperi Ducti Polonicali Rum ad
Judicium dicti Dnus Controversijs Rnum inducti ex eadem
Instrumento Inscriptionis Debitoria in anno 1709mo Coram actis
Curiae Cracov Die quinta Mensis Martij per Citm Jos Mar
anna Trembińska modorna actr Super Summam quingentor viginti
quatuor fl. de Imperi viginti Ducti idque Satisfaciendo Compla
natorio Die Septima Julij anno 1780mo inter eosdem Dnos Partes
coram Suo et praedicta Dnã Trembińska praesentanea actr Ci
vica Tutorem et Avunculum agens obtinuit et Supradictus Citt
Confessus Recognitus. attento eiusmodi Supradocumento exhibita Inscri
ptione Statuit Judicium Instantis. Jdq D. Rostkowski Citt alle
gatam Summam quingentor viginti Instantis florenor et Imperi
viginti Ducti Pold una cum Interesse ab eadem Interventa jabdi
ma Dilatatione per Citm reproducenda ni et pro viginti Testi hallis
S. Joannis Baptiste anno praesenti ineidenta Praevia circa Summa
rii Nimorennis locationem et providendam Securitate actr. Solvendi Jta
Actr Coram actis officij Dnorum Solvat et cum mora idquod
Causa Decimi ni Casu Contraventionis Circa Inducta ni Judi-

Jacinum publicanem Lustr Pœnas Septem Mod Rb Pr in Trib S
Sub Rigore eor Judicio autem eadem Mod per Medium ejd
mi instans Rb Solito Rigore ex Registro Pœnalium extendens
absolvad Ad Rigore

Inter S. Laurentium Zochowski act ptt. Mod Vincentium Cleratus Wm
Vaill fed. ex casimirum fratres interve germanos Krasewski Rt ex
cujus Medio Vincentium Krasewski Suo et fratris Sui nmd ptt
indig per Medio Judicium vad per contumac Dnum Judicij Sui adsitationem ad
quam Trib Sui anteinus Decentum Judicij Sui mi Premto exhib
mit S. Vincentio Krasewski demandata Conservad. dict Decidens
mi Statis facultatem eidem Decano statuit Judicium quatenus
Jos Medio Vincentius Krasewski vadeat mi eam juramenti
Rotham promt mi Trib Summo Septemdecem Aureos hung
ducatum Novem aureos hung ad manus S. Valentini Zocho
wski Jus. Cessus mi Pœnam ad Quogno fam actualitis exhib
idque mi instans tandem quemlibet loco Satisfactionis Decan
Jos dt Krasewski Summam Duodecem aureos hung et Sum
ma Novemdecem aureos hung Scriptis S. Valentino Zocho
wski Starosty Cmen Plocens per eum Rb assecurad. ex
post per Cessionem manualem Varsaviæ Die Secunda
mensis Julij anno elapso 1790 Sti Valentini Zochowski
mi ad Trib ad Decentum et mi quantitate Septem aureos hung
Rb ad sitad. levatem et per eatem agnitam Respon
dolore offed. Proinde Judex statuit quatenus Jos Medio
Krasewski Summam altefatam Duodecem aureos hung
Rb pretiosam in et pro Die Festi Nativ Sancti Baptæ
Joannis Baptæ anno Curenti venturo foram actis Officij
sui idque Sub Pœna Pacis in casu contravenientis Cne
manendi mi Illico faciendo publicandi una cum Pensione
ab acto Cessionis intercepta ad. Solvat et enumerandi Velito
mimus hi Sublatione condemnationis mi Judicii Sui
cor mi negotio Super eor Medio Vincentio Krasewski obtend.
Jos Medio Vincentius Krasewski Panam Simplicem quatenus
Decem Mod Pol. ad mi Trib et Sub Rigore que Supra eadem.
Judicio autem eadem Mod per Medium ejd
mi instans idque Sub Solito ex Registro Pœnalium extendens Solvens
Ad Rt.

Inter S. Stanislaum Zochowski act per S. Laurentium Zochowski erga Vincen

Ego Martinus Zelner Scholasticus prædem pro Dño Dispensatore desse
demnare permittit proinde super eos Civ Dño parere Vnde dem
Solutionis Summa Ducentos fl. cum provisione proveniente
ni luero alias maria fortis faciens executionis permittitur con
mnão ad quam publicandam addatur Mlis Judicis Publicatum
Inter D.n Joachim Silvestri et Salomeam de Sulsfeld Juniorem ambo
ad per Martinum Superintendentem Sue mtis Optis M. Joannem
Cantium Paulowinsli Locatius Nationalis Vandalis per Ad
per D. Thomam Steinsli Judm Imum ad repetendam Solutionis
Summa Mille fl. Rhen. ad Judm Edicti Decidendam Inscribendo
Scripto manuali ni Placito Dei Sexta Mensis Julij 1706to
anno Super Summam Mille Florenor Polonicor apud Illmum
et Rndmum Mathiam Politowelin Canonicum Cathedr Vlocaw Sem
miarium Civiliter bellicum Olim Vlocaw per olim D. Lucam
Sielski in Depositum, ac eod obligatum Filia supd Suos Heres
et Rndmo Politowelin acepta et Scripto Supra dicta cauta
Solis aspectorad. attento itaque eor Scripto statuit Judicium
Inatenus Citata Mea Paulowinsli Summam eandem mille
Florenor Pol. una cum Pensione annuali ad mentem legis nid
pro Dei Festi Natalis Sancti Joannis Baptæ anno Currenti
incidenti ad Coram actis Officij Sui idque Sub Pena Ducatorum
ni Casu contravenientis Pria Maenor faciens publicandam
precio ejusq Summa ejusdem Militibus providens Securitatem
eu locationis Solvat et enumerad. Civitati Vienæ Septem Mar
Pol. Pro ni Jmo et Sub Pigne quo Supra Judicio quoq
duo tolica in impensis Sub præsti Juris Solvendis Dec.
Inter Dñm Bartholomeum Mariannam Barbaram et Theresiam
Virgines Pronupti Liberos et Fratrem Inter se germ Bethmanni
ob S. Stanislai Bethmanni filiolos et filiolas Acta per Eumd
Fratrem suos et Sorores suas nunc pleni Gm Stanislaum Du
plicia Citat Pti Judm Imum Sui acta Cry Stem Sp Solutione
Summa Centum Septuagesimum Typos Groschorum Vigintiquinq
tuor Pol per Cid ab ob S. Stanislai Bethmanni Acta Sorores
ad Sacram Matrem Ecclesiam ad Judm Subditas Deinde
Præsentem Epos Sacr Matris in Ao 1765 Subsecuta Decernit
Quatenus Jdcs S. Duplicia Cid Summam Promissam Centum
Septuagesimum Typos Pol Groschorum Vigintiquatuor Pol Quem
libet Typum Triginta Groschorum Vigesimos Numerandos Citatus

ni fuerit

visionem uti Tenuta Agrorum in Eadem Ejusdem Actis Dimissorum Bo
nificatam in et pro fra 2da pt Dm Conductus Paschae
Ao Ejusdem proxime Ventura Coram Officio et actis Ejusdem sub
Pena Bnis in Casu Contraventionis Circa Mationem fa
cienda Publicanda Solvat Jam Autem Pars Actis de
Agris Ejusdem Summae Obnoxiis Eodem in Tmo et sub
Rigore simili Condescendat Eosque Pti Citatae Dimit
tat Luita Poena Trium Marcarum Pol Pti in Tmo et
sub Rigore supraposito Judicio vero suo totius in Instan
praxi Juris solvendae D. P. V. Salva sibi Collectione Inseminatio
nis hyemalis.

Inter Gsos Josephum Brudzinski et Franciscam Smonie
wska in vicem Conges Actis et Actis per Maritum suo et Conventis suae
nne pltr Nles Michaelem Gotzbiewski Citatis et Hedvigim de
Nadzcze ott S. Mathiei Ciecierski Rl Viduam Matrem
et Stanislaum filium Ciecierskie Citatis ~~et Actis~~ per Eun
dem Nlem Gotzbiewski suo et aliorum nne pltr Gsam Ma
riannam de Turskie S. Michaelis Gotzbiewski Contem
Actis per Maritum Gm albertum Pomianowski Citatis per
Gm Josephum Brudzinski Tmos Ptium utraque ad
se Institutis Decidendae Combinatis Actoratibus et Rea
tibus Ptium Eadem Necessariam Esse Inquisitionem
ad Contenta Tmorum et Protestationum hadie Ptium
in Sequenti Judiciis Suis Eduendae adinvenit Tc

Inter Gm Franciscum Jaroszewski Actis pltr Gm Mathae
um Dzierzanowski Citatis pltr Judm Insistentem De
creto in Antecata Judiciorum suorum Cadentia inter Modernas
Ptes pro Tali Injunctae Ejusdem Ptibus pro Sequenti nempe Mo
derna Cadentia Prlis Compartitionis Teneri Easdem Ptes
Satisfacere pro misso Decreto idque in Instanti Arbitra
tur et quoniam Eadem Ptes Compartitionem per se
personaliter Inscripserunt Ideo Satisfactione Ejusdem

430

hoc in Puncto Declarata in Causa experimentum Injungit in Experimento Citationem Actt Conq Citt pro Solutione Summae Sexdecem Aureor Hungr mutuo per Citt ab Actt Acceptt Suum ad Judm Institutt Decidendae Quoniam Gsus Dzierzanowski Hanc Summam non mutuo a Gso Jaroszewski Accepisse ver Eandem ~~in Vim~~ Gratia Recognoscendar super Sortem Br Zagrobka ~~in~~ Transactionum Resignatoriar in rem Actt per Citt ~~Eandem~~ Actt Compensandaq etiam Similem Quotam per Prtem Rndsmum Kostowski Epm Gso Dzierzanowski fine adipiscendae Pfatt Transactionum Tributam, Datam ~~ubi~~ Esse per Gm Jaroszewski allegat et haecce sui allegationem Justo Corroborare Offert Ideo admissibili Eorq Gso Dzierzanowski ad hocce Justum adinventa Decernit Quatenus Eva dat put Summam Sexdecem Aureor Hungr ab Actt Mutuo non Contraxit ver Haecce Summa Epm fine adipiscendar Transactionum Resignatoriar super Sortem Br Zagrobka finiendiq hujus Negotij per Actt Tributa fuerat Eandeq se solutur Actori non Obstrinxit adq in Sequenti Judicijs Suis H.

Inter Famatt Lucam Zieleniewski Civitatis Raciąsienz Proconsulem Actt pnter: Et quoniam Gsus Joannes Korzybski Citt praesens in termino disparet et se Condemnare pmittit proinde super eoq Citt disparenz ratione Contraventionis Decro injunctae repositionis Inquisitionum attentatarq violentiar decernitz Condemnatio ad quam Publicanae additur Mlis Judlis

Publicatt.

Inter Gsas Catharinam de Pszczyńskie primi ott G. Casimiri Kowalewski secundi ad presens voti G. Petri Niżdziński Contem seu utrosq Conjges victricum et Matrem Matheum Kowalewski filium et privignum Actt per eumq Gum Matheum Kowalewski suo et

Victrici

Victrici ac Matris suor. nre pnter: Gsum Martinum Pęszyński Citt p Gsum Paulum Sulkowski et quoniam Gsus Jacobus Brudnicki Citt pręz in Terno disparet et secunde nmare pmittit pinde sup eoq Citto disparę ratione nonsolutionis Quotae Sexaginta sex Florę Polt ad compactum verbale concredit in lucro ultimariae fortis finalis faciendae executionis decernit Condemnatio ad quam publicanae addit Mlis Judlis cum Comparente vero Causa pręsens ad convictionem disparę suspenditur &c.

Publicatt.

Inter Gsos Petrum Niżdzinski et Catharinam de Pęszyńskie Conges Actt p eanę Gsam Catharinam de Pęszyńskie Contem in assa G. Mathei Kowalewski filij pnter: Gsos Thomam Petrum et Martinum Pęszyńskie Citt p Gsum Paulum ~~Sulkowski~~ Sulkowski Tandem reponenę Comparente Gsi Thomae Pęszyński Causas eanę in Judicijs Solitis Crenę Varsavienę attentasse et hoc in passu concedendam eiq Dilationem p majori suo ab officio uti in Causa personalitem requirenę efflagitasse ideo Judicium eiq Dilationem p majori dat et concedit quam literatorijs Documentis in sequentibus judicijs suis pbare tenebit &c.

Inter Gsum Gregorium Zglenicki Actt pnter: Gsum Bonifacium Kotarski Burg Crenę Bobrovnicenę Terne Dobripenę Citt p Gsum Carolum Turowski Judm "pro Causa pręz Competenę agnito Plebus in causa procedit mandat in pręsenti Citationem Actoris conę Citt respectu attentar Violentiar edito decidenae, ~~ideo Judex hac in causa~~ necessariam esse Inquisitionem ad Contenta Macionum et Terminorum tam in deductionem gin emundationem in sequentibus Judicijs suis educenę Censet &c.

Inter Gsum Mathaeum Kowalewski Actt pnter: Gsos Salomeam de Gorskie primi ott Gsi Joannis Uniński BCPlocensis Secundi expost voti ott Gsi Joannis Niedroski Itiae BCPlocenę Contem Viduam Matrem Mariannam Gsi Valentini Mossakowski Contem seu utrusq Conges Ignatium Julianam et Barbaram Virgines in nupta minorennes filium et filias Uniński Citt p G. Carolum Turowski

Judm Citationem actoris cons Ptem Cito ad Solutione Summar Unius decem aureor hung ad Scriptum manuale casu quodam deperditum „a bono Glasimiro Kowalewski Actis Parente „accomodata Altenus similis Stiae decem aureor hungaricato a Summa Mille Tyng ex Provisionibus accreta ~~ad~~ ~~ad~~ Pot Gsae Joannem Uminski Cito Maritum et Parentem debitorum editis decidendo Controversijs earumq Partium inductis exauditis propiorem eiusq Gsum Mathaeum Kowalewski Actis ad Comprobationem Juratoriam realitatis earumq Summarum p se a Successoribus eiusq Pot G. Joannis Uminski pretensar insequentibus Judicijs suis adinvenit &c.

Inter Gm Valentinum Joannem Bini nominis Strzeszewski B. Plocen Actis pltis Illrem M. Antonium Sierakowski Vexillifer Terrae Zawskrzens Ords Sancti Stanislai Equitem Cito per Gm Josephum Mlicki Tandem Causa Praesens Reuitur ad Sequens Judicior Suor Tmus &c.

Inter Eundem Actis pltis ut supra pltae Gsos Josephum Brudzinski et Gregorium Nadratowski Cito per Gm Carolum Turowski Judm Tmum Actis Cons Cito pro Solutione Summae Quingentor flor Pol Inscriptione Coram actis Crenz Ciechanovien Die Vigesima Quinta Junij Ao 1789no per Gm Brudzienski in Rem Gsae Catharinae de Nabęcze Nadratowska Rgnita assecuratae per Gandeq Gsam Nadratowska actis Crenz Zacrocimen Die Decima Sexta Mens Februarij Ao praesentis Cessae suum ad Judm Instituto Decidendo Insistendo Supra de Actibus Exarato Inscriptioni ac Cessio in Authm Attentoq Contractu Inter suprascripto Gsos Brudzinski et Nadratowski Modernos Cittos Die 22da Mens Maij Ao proxime Elapso 1790 in Dramino Confecto et Actis Urbis Plocen in Plonsko ~~Eng~~ Die 31ma Mens et Anni Eorq per hasce Pres Roborato Statuit Quatenus Suprascripti Citati seu potius Gsus Gregorius Nadratowski ex Summa Duor Millium flor Pol praefato Contra

ctu Circa Resignationem Sortis Bri Pęzy Magna
et Parva ac Zaborowo per Gm Josephum Brudzin
ski pro Pacificatione Creditor in fundo Circa Jnum
Relicta Summam Promissam Quingentor flor Pol
in et pro festo Nativo Sancti Joannis Baptistae Ao
Pręz Venturo Coram Officio et Actis Pręz sub Pena
Bnis in Casu Contraventionis Circa Mationem Jbiq
faciendę Publicanę Citra Provisionem Actori Solvat
et Realiter Enumeret Lucta Pena ~~Trium~~ Septem Marc
Pol Pti in Tmo et sub Rigore Suprascripto Judi
cio vero suo ~~per~~ totidem in Instanti praxi Juris
solvenda D.P. Vigore

Inter Gm Agnethem de Bylinskie ob G. Lucae Bronowski Rl
Viduam Actricem pltr Gm Laurentium Makomaski Cit
pltr Judm Trnum Actricis Cenę Cit pro Solutione Summae
Quadringentor Quinquaginta Novem flor Grossor Quatuor
Pol Cum provisione pro Duobus Annis provenien Summa ad Ju
dicium Instituti Decidendę Insistendo Inscriptioni Authę
Coram Actis Officij Pręz Die 12ma Mensis Junij Ao Dni
1786to per Cit in rem Actricis super Suprascriptam
Summam Rgnitae Statuit Quatenus Jae G. Makomaski
Cit Summam Eandę Quadringentor Quinquaginta No
vem flor Grossor quatuor Pol Inscriptione Supra de
Actu Exarata Assecuratam una Cum provisione Biennali
per Se Agnita in et pro festo Nativo Sancti Joannis
Baptistae Ao Pręz Venturo Coram Officio et Actis Pręz
sub Pena Bnis In Casu Contraventionis Circa Manife
stationem Jbiq faciendę Publicanę Actrici solvat et
Realiter Enumeret Lucta Pena Septem Marc Pol Pti
in Tmo et sub Rigore Suprascripto Judicio vero suo
per Medium in Instanti praxi Juris solvendę D.P.

Inter S. Antonium Kozłowski actr pltr et S. Joannem Majewski et Salomeam de Kowalewskie primi ad S. Alberti Kolczynski secundi admensorem Indeq. Angeli Victricem et matrem Danielem Martinum et Blasium privignos Kolczynskiej Cit pro S. Joannem Majewski suo ut supra cu Privignis suis nre pltis Comparens Judm primo Actr Cons Citatr respecte solutionis Summe Sex aureor Hungaricalr una cum provisione provenien ac mihi Cessum ad Judm Dicti Defensi Signia, Alter post Dematum Caput ad S. Alberti Kolczynski Moderner. Cit Parentis et mihi simo Sexaginta Solutionem ejusdem Summe Sex aureor hungaricalr ut descripto in Libro Blochi Die 12a Menss Februarij Anno 1788 per altefatu ad S. Albertum Kolczynski actr expeditu Proinde Judm Delegavit Locumtenens Jex actr Summam Sex aureor Hungaricalr Cum Citatr Jex actr Juramenti Rotharis post hanc Summa Sex aureor hungaricalr per ut per ad Dm Albertum Kolczynski necessr exolvi nec quovis modo, ad Cautelam Citatr Comprobet idque mi in scriptis exquirian Jex actr Rotha Supriacq presa Comprobandi Attento Jaque Comprobandi Statuti Judm Emanentes. Quid Joannes Majewski Cit Victricis ut Substantia Succumbens mihi nemini ad S. Alberti Kolczynski Regimen spectans. Summam altefatam Sex aureor hungaricalr Citha provisionem mihi et pro Vera Secunda pt Dm Alberti Anno Proxime Ventura Cedat actis officij Sui idque Subbena Scamis in Causa Contraventionis circa Macias mihi Glebas Publicana, actr. precisa in Rem Kolczynski Recognitionis Solvat et enumerer. Lustr Cena Septem Mensis Dni mihi Simo et Sub Rigore quo supra Judicis Auctoritas Sua per Omnia cuiq. mod Sub Solito Rigore ex Regesto Renalis extendenda, publicanda, Quo ben attinet Pretensionem Judicis Tributionis arboris Pinatica mihi Supradato Scripto inferius. Adnotand et Inhibi per eumq. ad S. Albertum Kolczynski approximpa citandi, actr. Juramento Comprobare remitted prinde non posse eumq. actr extraditionem eumdq. arboris Pretendere Sed Dilandi. Dat. ut.

Inter Em Casimir Ostrzyhowski actr pltr Licet Judex S. Joannes Sathowski Cit pcpe in Simo Dis pareat ad se Condemnare permittit Cum tamen S. Casimirus Ostrzyhowski actr Eunq. plenarie pro usu rempestivis Condemnatis nebus ad post Ama Die 19na Mensis Aprilis, Secunda Die 19na mensis Julij, tertia demigne in Loco ultimanda fortis finalis faciendo Executionis Die 22da Mensis Novembris Omnibus Ao proxime Elapso 1790 super efato S. Joanne Sathowski Rae Decernens, Penalitatis et Elusione actoris Satisfactionis Dcto Impunitate Reposition Ingri

dicto rum

sitionum aliarq; Circumstantiarum ad Finis Orphis Comprehensarum
tæ & Lis suo in Judicio Obtentæ & Publicatæ Cenicæ Ese Demonstrat
Deo non Obstante Ejusq; P. Sathowski Contumacia Actor Judicem
Negotium Prosequi Mandat in Prosecutione Negotij Finium Actæ
Cen. Cit. eorum ad Judicem ad Parat Processum Loco peragendæ
Executionis Edictum Decidendo Institendo que Decto Judicij
sui, Injuncte Act Reproditionis Edicte per se Inquisitionis ad
Comparitionem Citti. Die 22. Mens Februarij Ao Elapso 1730
Plact Terens Fm Criminum Ostrzyhowski Act Reponere
Inquisitionem Suam Hac in Causa Edictalq; in Instantia
Arbitratur Reposuit Hanc Inquisitionem Ideo Ejs Act
hac in Puncto Satisfactionis Declarat ad Lectionem reponitur
per Eundem Inquisitionis Quesit. Quæ Lecta & Diligenter per per
sa Examinata, Quoniam Judicio suo sufficienter Probat Ese
Fm Joannem Sathowski Cit Servitia apud Fm Ostrzyhowski
Act Annualia Suscepisse ab Ejs, & Servitij esse a Dicti
dio Anno Recepta & totali Anno Merede alienasse per Jd
Act Decessum in Laboribus Causasse Ideo Judex Edictis
Dnor suor per Servos Impune pretextu Valeat Non Possit
Ipsa Fm Sathowski Ejusmodi Egresu Penas Crimi
nales Evadere Sententiat Decernit, Quatenus Jdem
Cit Poenam Duplicem 14 Marc Pol Cram Officio Fatis
Ipsi sub Pœna Banni in Casu Contraventionis incurrat
riserctionem Fauenæ Publicanda Inst pro Ira Dna
Pt Dricam Conductus Passch. Act Solvat et Realiter Enumerat
Porro Jn Cubsidium supra de Actibus Et Acta Conde
mnationum Solvat Ipsa Cit Poenam Triplicem 14 Marc Pol
Act in Tmo & sub Rigore Judicio vero Jno tam Decreta
Penalitatis qm Marcat in Subsidium Condemnationum
Solis Demandat per Medium in Instanz sub Distincti
rigore et Regio Penalium Extendendæ Enumerat Nihilo
minus Jd Ostrzyhowski Act Regestrum Extradit Citat Mense

in Segnen Judicio post Cadentia suo in Judicio reperat Dr.
Inter S. Thomam Kowalewski Dr. Procur. Act. pte. ex parte Constantinum Semidi
Succancrarium Terra Vojd. Mattis Cid per S. Petrum Sokolnicki Judm
Trnd. Act. Cons. Cit. Dar. pte. Solutionis Summa Trigenta aureor hungaric
Sum. Dar. Judm. Cid. Decidend. Jnsuendo Scripto Dr. Data. cum m. Sigillo
gra. Dr. 3tia. Maij Anno elapso 1790. per Cid m. Dem. Act. Super Summam Trigen
ta aureor hungaric. Act. Dato Decernit Judm. Quatenus Jta. Mens. Sempdi.
Cid Summam praemissam Trigenta aureor hungaricor. cr. pro Festo Natiuit.
Joannis Baptae Anno proxime venturo. Coram Actis Officij Sui. idque sub
Poena Pacis m. Cam. contraventionis Fisco Maioreq. m. Illius faciend. publi
cand. Act. Solvat. et enumerat. Dicta Poena Septem Marc. Pott. Dr. m.
Trib. et Subligne quo Supra Judicio Actensilio cadat. Mand. per medium
idque m. Insert. Sub Solito Signo ex Registro Camalium Catenus publicand.
Dr. Dr. Signat. et Extra Emissionem.

Inter m. Sigismundum Liebelt Act. per m. Matthiam Zottowski Juniorem Parochum
S. Adamum Cracouiensem Cid per S. Valentinum Zottowski Judm Trnd. Act.
Cons. Cid respectu Solutionis Decem Trium aureor hungar. per Decret. Dejecti
mi m. Antecessor Judicia Provisoria Summ. Dar. Judm. Cid. Decidend
Jnsuendo Scripto manuali m. Julio elapso 12ma. July Anno 1790
Pro Cid Super Summam Trium aureor hungar. Act. Dato Actitat.
Decretor. altesatus Cid Summam Praemissam Cum provisione
m. et Pro Tenui Secundo post Dm. Interciendia m. Anno proxime
venturo Coram Actis Officij Sui. idque sub Poena Pacis m. Cam.
contraventionis Fisco Maioreq. m. Illius faciend. publicand. Act.
Solvat. Dictae Poenae Septem Marcar. Pott. Dr. m. Trib. et Subligne
quo Supra Judicio Actenus cadat. Mand. per medium m. Insert.
Sub Solito Signo ex Registro Camalium publicand. Dr. Dr.

Inter S. Casimirum et Stanislaum Czarkowski Sebastianum Kocalli
Antonium Sullowski Thomam et Jacobum Dobrzenieckj Petrum Bem
balicki Matthiam Czarnecki et Thomam Filium Victorski Boni Do
bremicki magna hareder. et Possessores Act. per S. Antonium Sullowski
Suo et aliar. Act. nmé. pte. S. Andream Czarnecki et Casimirum
Filium Jacobi Sullowski Michaelem Uzdowski, Albertum et Stanis
laum Victorski, Lucam Czarnecki et Albertum Filium Sullowski
Joannem Pilchowski Matthaeum Zglenicki Dnos hon. Ignatium
Glinski Gilbertum Rotarski Familiarem Cid per eum S. Albertum Pilch
ski. Suo et Suppraecor. Cid nmé. pte. S. Albertus Pilchowski Sine
non Rucharski Cid per eum S. Judm Trnd. Act. Cons. Cid respectu alle
gator. Excellentiar. Fidelium Solutionis Summ. Decem aureor
alijs Circumstantijs Rumd. Act. Judm. Cid. Decidend. neq. ea ne
ingredend. ac Contenta Trn. Dris. Act. Dar. m. Dedud. Rem. Objector. qo

emendationem ab Electis per utramque Dieni in Pagum Sedium Sive Advocatos Conscd H.

Inter SS. Antonium Parentum et Valentinum filium Sulkowski Act et Citt per Parentum suo et filij sui nomine patron S. Stanislaum Czachowski Cittum et Act pltr. Judex Primum per Decretum Antecti Judicij sui Primarium, eduendo de Inquisitionis Subalterne Dño Czachowski post prestitum per Eum super deperditas casu quoad Inquisitiones juramentum Suspicionis ejq Actoratus partis Act originalis conservatum deducendo Pagum Inquisitiones Cas manente deperditas nunc reperiuntur Jsco Exponat utriq partes Inquisitiones suas ejq ministranda nec, Reposuerunt utroq partes, proinde Satisfactione in premisso Repositionis adinventa declarata ad Lectionem Earum se contulit, quibus lectis et diligenter examinatis, Pagum Judicio suo sumendum patet. Quam Dño Czachowski restituendum per Lucernam ex Campo Interceptam extitisse, Eundem vero S. Czachowski intuitu Interceptionis hujusce Rei ac si per S. Valentinum Sulkowski subsequentes Suppositiones suas propalasse, et ex Occasione ejusmodi Suppositionis Rixas cum prefato S. Valentino Sulkowski excitasse, ac Pistolam Ejq ex Capite surripuisse, Verbis indecentibus Dño Sulkowski postposuisse, Et Medium Currum ferro obductum firmatum Dño Antonio Sulkowski commodasse, deinde abnegante Dño Sulkowski restitutionem Ejusdem, alium medium Currum in Recompensam proprij per S. Sulkowski detenorat ex hortatorio Dñi Sulkowski ejq Ejus Consensu Accepisse, Quin vero Sulkowski haec haud disquisivisse et Currum ad hunc Currum desiderans Dño Czachowski Relegasse Quin Czachowski certo tempore in Domo S. Antonij Sulkowski existentem et cum alijs Joanne Sulkowski in Amicabili fiducia commorantem per SS Sulkowskie Parentum ac pistum minime cum Alijs prout tunc presentibus junctis viribus Domo Jsum et extra fores ejectum extitisse, Damna vero in frumentis et pratis abinnicem Omnes sibi peregisse, majorem autem injuriam per haec Damna Dño Czachowski illatam fuisse, Prout his ejq delictis non posse prefatos SS Sulkowskie et Czachowski penas evadere Judex Sententiando decernit quatenus posterius autem Eum Relegasse.

nus Judex Turnis Casti presens Superiorem pro fa 2da
port fa S. Antonij de Padua Anna Currens prodiens Jmmi
nente Jngrediantur, Audiendi Sessiones Tribus diebus sine
Jnterm Jssione continuent et expleant, necnon m Curia de Jus
ri D. Sallustius Gio Cachorowski quig Comes per prenam
Simplicem, jam vero D. Cachorowski Gio Sallustius prenam
Simplicem 14. marcar 768 sub pena bonis m Casu Con
traventionis circa illationem coram Actis Officij sui faciend
publicanda Solvant et abinvicem sibi enumerent Judi
cio quig Carum prenalitatum per medium ministanti sub
Distincte Rigore ex Registro prenalium exhibendo Solvat
D. Rebizore.

Inter Dnum Franciscum Pancinalli et Maximam de Maliszewskie Judicem Congr
ads per Mantum suo et Curie sue nre pltr D. Adamum Kozicki Citat pltr.
D. Antonium Meinsshi Judicij pltr, Comparentem Judm Citatum ex parte actoree
cum Citati reputa Solutionis Summarum trium Centum nonaginta Duorum
florenorum Polonicalium grospis Numerando Centum nonaginta Duos florenos
Polonicales Unius florenj grospis Triginta Octo grospis Numerando Centum
Sexaginta Unius florenj grospis Triginta Quatuor Polonicales nu non provisionis ap
Summa provenien Debitis cum pena huita Septem Marcarum Polonicalium Dem
Judicij Dni Pleres Jn Castro die Decima octobris Anno 1769 ad Schedule
Maliszewskie actoreis e Curie Jurmanne D. Antonij Meinsshi Centis Contrebentes
patis debitae Cum duplae ad judicandum in Actionem pro Natura Dubiosa
edi Decurrendo Controvertij Petrum Jnterlocutum Examinis Quoniam pars actorea
Reperitur Patrimonio ex libris Matricis Martini Eulerie Sanchia bis Lazowsky
Duplum debitae Cedulae de Maliszewskie Meinsshi cum Datum
1768 Mensis Septembris Die Quinta
cum prole Decisorum probat, pars Duplum ejus Summae provenientis
Dem Cujus curae Adjuncta Constitutis Pater Antonius Meinsshi ejus
Mantus Jndicationem Juscribens se non habere Jus ad stabiliendum
nia vise provisionem Santi Cornutio et prenegotia sui Mandatis pro
re sui Solvendam sibi Exoptat Idcirco Judex prefatus Judicando Sequatorem
ratis Dem Dni Pleres Decimi Quatuor Florenos Adamum Kozicki Citatum
Summarum trium Centum nonaginta Duorum florenorum Triginta octo
grospis Numerando alteram Centum Sexaginta Unius florenj grospis Triginta
gintis Quatuor Polonicalis provisionalem Jnet pro Finis Natis Citatus
Juramenti Loquela Jn Alio prenam Centum Cum Officio citatus prenam Judi
sub pena Bonis Jn Casu Contraventionis Circa Mandatum Solvendi Publicandi
et Duos Originales et provisionalem Dem Litigeda et citatus judicat prenia
Locationem Mensis de Maliszewskie Prenominata ante Jam cum Provisionalem
Santi Cornutio Gracis Antonio Meinsshi Solvat et Reciti Enumerent
Nihilominus Citatum prenam Septem Marcarum Polonicalium prenomino Dem Judicat
Dicat nec non Jn Citationem Contentis Jn Eius Citationis Citatus ex prenalitate
gati Dum Obtentae ex pro Contraventione Dem prenam Duplicem Decernendam
Marcarum Polonicalium Jn Eius et Publicare Jam Sapra Dicto Antonio Meinsshi Judicij
quo Citato per medium Jministrantis Solvere Se rejecta Prenalium Extendendo Jd Si
Recenti Solvat D. R.

Die 18 Mensis Martij Ao Currens Exempla

Inter

Inter Emus Jacobum Rudzinski et Mariannam de Wolczynskie primi ord. et Antonij Wolinski secundi ad presens Vota Juridica Congressuum et Matrem tum Josephum et Anastasiam Wolinskie primigenios et Filios Minorennes acti per Eumq. P. Jacobum Rudzinski suo Contra ac primigenios suos mre pltes, et Eminum Emum Michaelem Mielinski et Eva de Kowalewskie Juridicum Congressum ad presens Jr. Emo Dnum parentem et suadendum permittunt Primo super epis. ad Dispensand. Ano solutionis Summae Pendentis Litis actae Authis Insertis Decernitur Citandum ad Quem Publicum audiendi Alias Juris

Publica Citta

Inter P. Albertum Rudowski actum pltem Emus Gasparum Pawlowski ejusq. Nepotem Matheum Rudowskie Dnum tum suum Benjaminum medietatem Actae et acti per Eumq. P. Gasparum Rudowski suum Nepotem mre pltem, Pros Evam de Ogrodnickie ord. P. Nicolaj Rudowski Relictam Centum Viduam Matrem Benedictum Onuphrium Antonium et Lucam Filios Rudowskie Cti per P. Pabulum Rudowski P. Martinum Wotowski Citatum per P. Petrum Sokolowski Judm Citationes priores emen ad quem respectu Attentatarum Voluntatum Sibi adversum ord. Decidendo nunciandum esse Inquisitionem cum Contenta Productum et productum Jdq. mandatum Judicij sup. Decurrq. Cassat P.C.

Inter P. Albertum et Catharinam de Opawskie Juridicum Congressum Lisowskie acti per mandatum suum Contra suae mre pltem Emum Thomam Krasinski Citatum per P. Jacobum Ulanowski Comparens eto Judm per Decretum ad Citandum acti ad Citatum ad parat Antonius Emus et Juris gradus Parat Decimas Pltis Comparitionis pro Salario Summae Centum Quinquaginta Florenorum pol. trium Scriptarum Solvi Assecurat ord. Decidendo tenuit Pltis citatq. Satisfecisse Diem Judicij Sui Die 21 mens July 1780 Inter merentes pltis Emanat Demandatum pltis Comparitionis pro citatq. Eamdem pars Actrix pltis Comparitionem per Actum Comparens Juramento ord. Comparentis vera citata seu promptam ejusq. Satisfactionis Summam per acti petitam seu promptam Agnovit Idq. Judm promerens petitendo Scriptis Literis m. una papyro ad notatis primo Super Summam Centum Florenorum pol. ad 12 Maji alterq. ad 2 Junij super Centum Quinquaginta Florenorum citatq. Jn Liskowo 1782 Datuatis Decernit Quatenus Citatus Decretum Juramentum Centum Quinquaginta Florenorum una cum prisione adacta Scripta prorogationis Diei pro Satisfactione Pltis Jurandi Baptae Jn Ao promerenti Centum Florenorum Comparitionis ad Acta pltis promerenti Idq. sub poena Brevis Jn Causa Contumacialium Crcia maiorum Juriumq. Publicum ad manus P. Lisowski acti Solvat et relatus Enumeret Decreta poena Septem Marcarum Polonicalium pltem cum Summa Scripturae pltis Judicio remittendum per mem. Jurisconsultum Subrogen poena Brevis de Reperto Generalium extendendo primi Junii Solvenda Dat. ut

Salvis tamen Quietationibus Jn Judicio reproducendis et per pltem acceptandis

440 Inter Petrum Michaelem Preinski et Palmeam de Wimicke primo die D.
Thome Cauhourski Secundi ad presens vote Juriem Congregatum
mines tum Sam Mustermam Justicia Gubernatricem ad per
Eumq P. Michaelem Preinski suoet Actor ad me petit Petrus Nic
laum et Antonium Fratres Juter se Germanos Magenstius Ab per Eumq
P. Nicolaum Magenstii suoet Fratre cuj mag petit Comparens etc
Judm Citationem pte actrice cum petit Citat respectu attentatus
Violentiae Edit Dicendo renuntiamque Inquisitionem ad Senten
tia Dmi. pte actrice pertinacij petit Dij mi Legum Judicij cuj
Eluenq Cernet Edit
Inter Infidelem Judaeum Leyboviz ad petit P. Ignatium Kulpinski Citat
per Stanislaum Salmonski Judicium Citationem ad cum Ab respectu Leva
tionis Quote Duodecim Aureor Hungaricat abaud Citati Debita qua
levata per Restitutionem Navis unacum requisitis aud Solutione
Summae Octuaginta Aureor Hungaricat per Eacq Navis Exportatae
alijs Juxta Sententiam Edit Dicendo Controversij pretium Expensas
Exauditis Suspenso toto negotio renuntiamque Sententiam Judicij
cuj aut Praesr Thomas Preinski et Stephi Millitis Burgrabior
Loci presentes ad Fundum Civitatis Plocensis vel pro Tenutarium
da pet Dmi Lectum Quarterium Julij presentes Condemnat ad inventa
Juxta petit Dmi Actoris Officium Burgi Ultus Absentis non Obstante mutua
petitionis Sumptus Condemnat Condemnamus Navem cateris apud
Civitatem Plocensem Condemnat et Quisq requisita
ad eandem Spectantes non perimentes Animadvertet Extractio
nem Canonem Navium Injungit Quidquid ex Retentionibus Eadem
appartinent suis Juxta petit Actoris patient ratione Compensationis
per Valorem Clenodiorum Evaluationem Juxta Decretum Beri
ficationem Quibus praestare admittit Inquisitionem Sic quis
fiunt Expedit Juxta pro opportunitate negotij Excipiet Solandi
hanc Sententiam ad Contenta Dmi Partis actricis Ab et per citat
Dicendi finaliter Juxta Omnimodum probatio non Decurtet
cupit vel quid Decisioni petit utriq Parere et acquiescere ad Judi
cato Obtinet Judicio sub pena Dmi Illatis Dmo Condemnat Expen
sis Contraventione Publicum Debebunt ad tenebuntur Quota
pensas Simplici duntaxat Quando Pars pte per petitum Com
pensans Judicis vero sum per medium Juramenti subsolitis
Legem et Rejecta Renuntium Extendendo praedi Juris Sabinus
Episcopus Condemnat Dmo pte quas Voluerint et quis negotium
prosequi Adhibent Adutandi sub rigore quibus supra Comparere
tenebant debebant Obtinguntur Ad Solutionem Summae
Intimabit rigores Annuetis Dmis praefigit
Inter Infidelem Mendel Salamonowicz Propinatorem Lomzensem Capitaneatus Plocensis
Provinciarum ad petit P. Joannem Dionisium Kossowski Citat petit
Comparens etc Judm Citationem actoris cum Citat Dmum per Decretum Ante
cati Judicij sui Repetitionis Commentatum Dicendo Juramento Dari Judicij
sui Die Decima Nona Mensis Julij Anno Elapso Inquisitio personalis Com
parentium pretium utriusq Quorum eidem petit Compartitionem petit

Juren prestant

Jnterpretum Primo Satisfactione hor Jn Lapsu pro admpleto Declara
to pribus Expirir Mandat Jn Experimento Contrvenijs Partium et Eui
dem Jnfidel Marcho Solutionem Summe Vigenti Aureor Hungaricab
ex Contractu repetita Dereuenditionis Adonum Jnter Jnfidelem Enoch Bor
uensiz Jnedam Ciuitatis Sendomiriz Abuna et alijs pte abaltera Pto
ue Die 22 mensis Februarij 1706 Emerpto et facta presenz Die
Decima Mensis Julij Anno presenti Elapso modo Oblatis Jngressab
Emiane ad se per Cessionem per Eumez Jnfidelem Enoch Borkowicz
Coram actis Curiz Sandomiriz Sabbatho ipso Die Festi S. Egidij
Abbatis 1707 Quognidb pdictis Deventis petentis Jamdicti Jnsabbato
rubli per non Solutionem Fructuum Jnstanter Justa minantibus esse
Contractus Damnorum Nonpertransitorum sibi per predictb Jnfidelem
Enoch Illatorum Jnferentis et beneficiatis nem Expiriz Damni Jnadori
bus Cabeaz Jnstantez Concludentes et ad premissa pars Jstis pre
sentibus Expiriz Enoch Adversarius Decernens Exceptantis Jnduci
Exaudiri Siquidem Partes Jnter se Comparuerint S. Kossko rubli
Summam Quindecim Aureor Hungaricab ab Solutionem
et Declarat Jnfidelis Marcho Jn Eaz Peruisitat Judex Judicialiter Se
sua Jurisdictionis premissa Partium Compositionis Justis Justitiae Se
cuit Quatenus S. Kossko rubli Citatus Accusitam Summam Quin
decim Aureor Hungaricab Jn et pro Causa Secunda pte Dm San
ctissime et Judicialiter Jn Anno presenz Venturo Co
ram Officio et actis presenz Jn sub pena Bonis Jn Cuppo Co
rum Jnventarijs Curia Maiestatis nem Jurisdictionis Publicanda ab Solvat
et realiter Enumer et Justa pena trium Marcab Jnfra Scripta
ta rumerita Judicio vero suo tribuz Jnstantis Sub cotab Salzer
ex Regesto Renenbium Extendendo Solvenz Dat V.

Jnter S. Thomam Pomianowski acta et Actab pltis S. Casimirum Kierskowski
Actab et acta pltis Judem Primas per Decretum Antecessoris Judicij sui Reposito
ris S. Kierskowski Jnquisitorium et Adductis pro Testium Juro Pomianowski
Jnquisitionis Deum Ende timeri S. Pomianowski Adduxit Testes Jdque Jura
mentis Testium Arbitratus Adduxit et Jnquisitionem admpleuit Quibus Jnqui
sitionis pris utrez reperiant in mittantes reperuerunt Quibus rumque Jn
quisitionem Litis nem accepit Quibus Lectis et per Omnes Circumstantias
Pertinaciter Examinatis Quorum quidem Exceptionis Jnquisitionibus Compen
titur S. Pomianowski Damna Plurima Jn Frumentis et Pecus Jnventarijs
suis absq Curto de Vagans Jntulisse eosdem Jn Pecus S. Kierskowski Litis
pretium Exisse nocturno Tempore Jnduxisse cum equis Jbiq portasse
S. Kierskowski eosdem S. Pomianowski hoc tempore Pullum Jtinerantem
Vetus alius Operosa et Pellem Agninam Similiter Veterem nec non Pelli
pur

442 Pulinar Intempeste et Eadem aduerg nen Extrudisse Eunegd S. Lemianouelli
Frumenta et Campis Mepa S. Quirtuelli et Strapsiam et hinc Excussis
Intempeste prehis itaq; acalijs Inquisitionibus deductis non prope S. Lemia
nouelli a penis Examinatum Sententiat Quin potius eidem Subsepe Decla
rat Decernend Statuit Qualenus S. Lemianouelli Turrim Castri Presen
Sapenimm vi et pro Tmis Secunda post Dm Sendeutes Barbuem Aspra
bentura Inpredictus Eunegd Speciem Turris ante Spatio unius Ast
mane Sintonuit Et Explicat hec non Sr Eggnepse de Quiri Renaud De
plurim Quatuordecim Munus Potenciat S. Quirtuelli Dijs sub pena
Bonis Jn casu Contraventionis Circa mandatum Sancinem Publicum Dapi
Duis vers suos per medium Jn Instanti Subrogati Regine et Regentis
Penultimum Extendendo Solvat Jn Legis Tmd et Subrigere S. Quir
tuelli Vestem Agrinam ac Pallium S. Lemianouelli Extradat
Quoniam vers S. Quirtuelli Inquepiam non Redarguitur Spe reus Ver
Liber pronuntiatur D.S.V.

Inter S. Ambrosium Barthouelli actr pltr S. Adamum Malauelli Citatum
pltr Cum Thomas Mlm Citatr per Eunegd Judm Tmes per Decretum
Antecte Julij sui Injunctus S. Barthouelli reproditionis Inquisitio
num Jam vers Imdo Malauelli Addentis Petitum Comparat
Deidem tener Eunegd S. Malauelli Adhuere Ejus Petitis suis Dijs
Jn Instanti Judicat Adhuerit Suis Petitis et Inquisitionum eundem
mpleri Jpso Satisfactione hoc Jn casu prius Completa Decretat
Reperiant Partes Inquisitionis vig Instantanee Reperiuent ad
quarum Reperta Inquisitionum Litium Contendendi Quibus
Lectis et Matura deliberatione per Singula Quinta Intimatis
et Examinatis Quando quidem exipsis Inquisitionibus Comperitur
Laur Daniel de Bonis Librar acte Publicus cum Uxore actri
bois Cum ad Bona Malauo Quond Thomas Citat Cum et Equis
advenisse Ibiq; non Diu Commorasse per Dum Thomam de Adbertis
ejus Dolo Sub Notitiam fuisse et per Dominum S. Barthe uxorem
Bonis Ambrosy prefatum Existere Eunegd Laur i Danielem adue
nisse Narrasse et Ens per S. Barthouelli ad Fiendutatem sui
ausptis esse mpsit Subalterne pmeritum Laur i Danielem
Tempore Certanus Columnium Cui Pentuestes Columnites Jn Bonis
Ambrosy Celebrat se se reperisse Apud Thomam Cum eodem Da
nielao Unam Quartam Seruisie Epotuque Eunegd Laur Thomam
de Expeditione Jn fugam pmerita Dei Danielaj non plene pmerat
ese Quoniam Judm pmerens Animaduertens pmemipis Inquisitio ri
bus Nequiquiter Expeditionem Num per Exsolatis nouis Supraue
Contribus Jn fugam Delegentibus Decernit Qualenus Laur Thomas
Gaui Malauelli Subditus Evadat Jn eam Juram ente Barthe Quia
nullam Commentum Cum Leo Danielao de Bonis Librar acte Cas
dato Intuitu profugationis habuit nec Eunegd Jn fugam Expe
dirij Dij mi sequenti Julij Cujs post quam Subditus Velnon Eva
sit nec Jn Dubrnet Deposit prius erit Ex Statum decretenta ejus
ubi pperiatur sit

Inter D. Matheum Dzierzanowski actr pte D. Franciscum Jarszewski Citat
et indicem pte affectare Debitu hoc actu Causa ad Sequens Judicium Ca
dentiam Z

Inter RR. Joannem Laurentium Thomam Annam ad D. Felicianam Jezewski
et Salomeam Debitu ex Capite Josephi et Antonij binominis Jezuje
wicz Civis Plocens Conthoreales Filium et Filias Succinctas actr per eundem
D. Thomam Succinctum Suum ex vi Virtute Mandati nre pte D. Joannem
Diadusz Wachowski Cit pte Comparens Judm adductionem Dni actr
Cons Citat Responsum Solutionis Mandati Executalitatis Dati Prosecu
tationis Gratiosi Dni Ultimi Contradictorii anno 1774to Instantis adjudicati
Dati Instantis impensis Communicationis Documentor. Datis Succinctus
ad Judm Edidit Decidendum teneri Dnm ni Satisfactionem non mo
dosa Decr Documentor ad Causam Proxens spectans, praejs
Consignationem Summarij Processus Regius Realem Computationem
Respectum Juramento Computatae Filij absentem Summarie
Communicare idque in instanti et quendam Dati Actr D. Thomas
Succinctus Suus et Socius nre Summarium Documentor ad
dictum Computandi Dni et Juramentum Super Realem Compu
tationem Suum ni Judicio exspecit Datum vero Cit Documento
rum Sequens Decentia Computare offert Primum de Satis
factione Dni Actr Declarata Causam in Sequens Judicium
Pica Computata non Dni Cit Documentor Resolvens declarat Z

Inter D. Franciscum Mitulski actr pte, Suum Ingenium Lapowski et Agnetem de
Mitulscy priores ad D. Andream Podolski secundi ad presens Voti Judicem Cri
pizer Parentes Adoptivum et Matrem Cum Juramento Mariamaudae Rhe
dam Filium ac Filias ni primo Voto procreat Minorennes Podolskie
Actas per Dnm Petrum Mitulski Lapowicz Jn Aqua D. Ignati Bielskiensis

444

Quatenus Petrus Ignacius Mitulski Evadat Jpsam Justi Rotham Quinquagesimam Supratenatam Scriptam per se Jn vers ad S. Andream Podlachiæ Decanum Comprehensam ejus ad S. Roberti Jntroitum pauperibus et Valvolatam Ejusq; mentionem Deo et Sanctæ Jesu Arnesti Passione Jrrō Jn meritis Quibus Petrus Jrrō Jurtans et Addens Alijs Judicijs ad Jnstantiam Jurtium Prestitit Vocē Jurtium Rotha Suprascripta per Judicium ejusdē Deprompta qua Attenta Citatione Eundē S. Mitulski a quorum Jmpetitione prohibero Debeant Dēs

Jnter Ignacium Ambrosium et Laurentium Fratres Jnter se Germanos Dluscienscios ad et actum pereunē S. Ambrosium Dluscienscios suos Fratres suos Jnter se Germanos Vienskie Citat et aliter Ignacius Leonem et Paulum Fratres Jnter se Germanos Vienskie Citat et ad per Eundē S. Leonem Vienski suo et Fratrum suorum mē pētō Compareō Judicium Citationes primum eorum ad Jnstantiam actis Adversus Jnjuste attentata violenter et alias Circumstantias Edicti Dudendo nec pauperiem Jnjuste Jnjuriosē ac Jnconsulta Petrō et privatis nunc primum adhuc

Mur Ignatium Ovilli Cancellarium Sne Rle Intis et Manumannum de Mar
cevalle primi ob M Michaelis Zaluski Pincerne Cracouiensis secundi
ad presens vete Iudicem Cengis Laurentes tum Leonem Thomam Adamum
Scholarium Antonium Nates et Petrum Intis ex Germanis primiremus
Zaluski Cit per Sacrum Principem Casimirum Incipitalis Iuris Patronum
et Reverendissimum Venerandum Vulpinski Conventus Stolensis Sattarien
Ordinis S. Benedicti Coadjutorem Abbatem et Comprovinciales Visitatores Bel
lice Sine Dalmatiae Cromatiae Mur Zaluski primi
Tutorem per Sacrum Principem Unicipalis Mur Thomam Zaluski Pin
cernam Litium Camerarium Procul Vipogr Patruum et per de
cretum Iudicij presens Appignatus Minorennibus Zaluskis in
Tutorem ad citat per Sacrum Principem Incipitalis Comparens et Licet
Quidem Mus Kurbonus Palatinus Rectus Dotis Actionem Intentasse
Nuptialis Pro Rege suum ad Iudicium Edictis Constitutionibus Quia non
Mus Quincy Reperta Inscriptione Iudicij Terribus Florens In
Supre Die Decima Mensis Octobris Ao Elapso ex pte sui
ipsius Principes ob Mus Zaluski in primo matrimonij Thoro
provectas cety Thomas Zaluski reputu Relictitiis Pinis
Partium Pinis Mobilium et Immobilium Relicta Quarta pte
ac alias Circumstantias Pro comprehensis provisa Indeci
sis pendens esse Tutanes Remissionem Causae ad Iudicium Pro
Ducentes Concludit Quoniam Iudicium presens Attenta eadem
Inscriptione Intuitu Edictis suis provocatus Nam Dos Compe
tens alijs Formali Edictione Constitutij ac totius Sub tantiae
Matre Constitutione Comtitutij haud Dubet Causam Pares
ad Iudicium Pro Florens Detinetum Supreus Remittat Judi
cem nec Dic

Inter Dnum Leonardum Chmielewski Burgr et Instigatorem Cing Florens ex pte
Mauri Mamaticum Chamski cit per Dnum Valentinum Lottowski Com
panes etc Judicium Citatorem actus Citat reputu Lusionis ac ali
anum Circumstantias Dnus Decidendo nuspariam se Inquisitorem
ad Contenta Pro ut praedictis pte actoris per Ultrum Judi
cij in Sequens Judicij sui Decretum Censet Dic

Inter Mum Josephum Kaniszewski Dnum et Senatorem Josephum Chmiel
ewski Famulum ac Famatum Armam Vidnam Jn Benigno Lector Ja
bernatricem acti per Dnum suum Cognatum pte ad me pte, Ejusq Ado
mum Punctum et Martinum Tilium Zyluniche Citat per Sacrum
Unicipalis Comparens Judicium Primum per Dnum Antecessorem Judicij ejus
In primis Actor Dnus Zaluski Reperitis Inquisitionem Generalem Lui
Decendo Reparant Sua ad Inquisitionem Reperit Sua Vera et
in Inquisitione pte actoris persistit et petratum ex Inquisitori
bus pte actoris pete Absentes Quo Judicium presens ad Lectionem Inqui
sitionum Condescendit Lectis et per Singula puncta Inte
gratis et Examinatis Quando Quidem ex Ejus Inquisitionibus

Compendium

Comparitur Mutus Josephus Resiszewski per D. Adamum Zglenicki ver
sus Judeos etiam in Taberna verbis Indecentibus et honorem Degra
cum variis Obtrectationibus Improbabilibus Lucrum et Detrimentum
Jam dicti per Filium D. Martinum Zglenicki in Oppido Lypse tempore
Nundinarum Indictarum Instituto Lucro Cum prospectu esse ad Damnum
Dicti Martini Zglenicki esse Operarium alias Mularz per Mutum
Resiszewski ad Laborem ej promotum Conductum per Conscriptionem ejus
et Communicationes Conscriptionis ultimis Per D. Adamum Zglenicki
Advocatum Actorem esse per Suprascriptum D. Martinum Zgle
nicki Mutuum Generum Avianowski Inventaria in Causis Jam pertractis
nibus Consulpum Consanguinolatis esse ~~actum~~ Quabulum Mu
tuum Resiszewski stante Epistola ~~Sorte~~ D. Martini Zglenicki per Aliquem
Malevolum Hominem Furto Ablata esse citatas Inquisitionibus
Inquisitionibus Dicti Judicatum esse Quousque per mensem attentis
Premissis Inquisitionibus Dictis non posse Suprascriptum Zgle
nicki sine pœna Mitte Judicat Quin potius neadimple
tionem ejusmodi Data ad Subeundam pœnalitatem ad evitan
dam et Decernens Quatenus Suprascripti Dicti Zglenicki Parum Glar
Cilio Quorum Curtis Subeundo Superiorem non Jurat pro Testimonio
pert Dni Cantati Judicis per mensem Bonum Judicatum Quidem Expi
rationem Termini utrique Spatio Unius Septimanæ sine Interruptio
ne Solvant Et Explant me non Egerint de Quo Decretum
Quod replicum Quatuordecim Mutuus Polonicalis Judicium esse Sup
pendium Judicatum Sub solita Lege Et Legis Pœnalitatem etiam
dicendo ~~Absolutum~~ Nobilem Dominum D. Martinum Zglenicki Evadat
Juramentum Rotharum Quia Combulum stante epistola Sententia
non Ex ejus Occasione est Ablatum Dei et Sanctæ Dei Matris
Capitis ejus in præmissis ad pœnam Judicis Lege Judicis
dicti Judicatum sub pœna Omnis Juramentum Alium pœnitentiam
dicti Judicis Citra Quatuordecim Judicium Solvant.

Inter Mutuum Josephum Resiszewski ex parte Petri Antonium Lizerski
Bartholomeum Michaelem et Thomam Bindziuk Sebastianum et Matheum
Durzyckie tum Fabianum Furmanski Barthol Simeonem Rybicki Pet
Mariæ Stanislaum et Josephum Citat per D. Thomam Czaboreki seu
et alios Citatos mi pleb Comparentes Judex Primus per Durandante
acta Judicij sui Comparatis Quidem Tenere Mutuum Resiszewski
reperere suas Inquisitiones Arbitratus Judicatum Reperiri
ad Quod Reperiri Inquisitionum Litis Finem Finderunt Quibus le
ctis et per Omnes Circumstantias Intimatis Quandoquidem esse
Inquisitionibus Comperitur Citatos per Partium Depositionis
natorio ~~ejus~~ Jubilum Omnis Quatuor Decem ma in Tenimento
Inventum Cujus Intuitu et Vix non Etiam Cumpecum Tenen
tur Sub Pœna Recipere Testium Per Curiam Compabulum per Quo
rum Judicium Judicium attentis præmissis Inquisitionibus Ordinis

Quemst

Decernit Quatenus Omnes Citati In Comparitione Expressi In
Benificiatorum Darmar Illator Mio Successorib aut in ea
Tenia Secunda pte Dñi Conductus Parchus in Ao presenz Venta
re Curiam Officio et actis presentij idque Sub pena Brium
Juramenti Contraventionis Cetera mandatorum prout Publicanda
Penarum Quadruplium Quatuordecim Aturar Solvendi
Judicio vtr Suo per medium Instantis Subrogare prout Bar
tholomeus Le Register Curialium Extendendo Solvant &c Vi
Inter S. Jacobum Uxorelli aut pltr S. Antonium Mioduchi Citat pltr et Contra S.
Franciscum Mioduchi aut pltr S. Franciscum Mioduchi filij et aut pltr
Comparent Judex Citationes primum Primas suum ad Judex Electi Audiendo
Contraventis Partium Audito Secundo Suspensio toto negotio prout pari
am esse Condemnandum ad Standum Bonis Mioduchi Judicij sui aut Interim
Matthej Liberalis et Laurentij Domenichelli Burgalibus nomabi presentes
Capitale tempore Ad invenit Quid Judex suis Offic Curie Ubius absentes
rum Obstante Justa temporis Assistentie mutuo Partium Sumptu Condem
nandum Citandorum unum Competationem Documentorum Injungent Quibus
Competatis Omnia S. Antonij Mioduchi Actuate Hunderi Liquidabit et
quidem Summa Ultra Omnia Superventurent Solutionem Idem Domen
dabit Justa proportionalitate Negotij Incipiet Primis Profligat negocium
mitet Calculum Justate cuj et aquo provenient Reddendum Sententiabit
Solutionem Summar pro re cujus Interest Intimabit Inquirendos
si necesse Exegerit Expedit totamq hanc Causam ad Contenta Pos
mend et Documenter primum finalitis pro Justo et aquo nichil Se
tacit et Resolut Relinquendo finalitis Audet Disjudicabit ac mode
rabitur cujus vel quos Decisioni pris Omnes parere et acquiescere ac
Judicato Obedire idque Sub pena Brium Illos Primis Condnis Super
pte Contravenientes Publicanda Obtemperantes Cuita pena Simplici
Quatuordecim Aturar Pars pte per prius Compensanda Judicis vtr
sue per medium Instantis subrogare prout Primis et Reperto
Penarium Extendendo Solvenda pro quo Condnis Primis Partis
quer Voluerint et quer negotium prosperent Abitent aductandi
cum beneficio permandor Alterationem subrogare quo supra com
parere debebant ac tenebuntur Dimissionem Partium et
agnor cui Competent Decernet
Inter S. Benedictum Ciciarelli aut pltr, Et Laurentium Gnre Communis Lorenzelli
ummes Nannarelli Stephanus Nannuccius Citat presentes pro Primis Disparent
et se Condemnare permittunt Primis super Judex Et Disparens reputat
attentatur Voluntarie Decernetur Condemnatus ad Decum Publicandum
Publicatum
Audietur Alijs Judex
Inter S. Benedictum Sacrotarelli et Magdalenam Sanctia Conjux aut per
Mantiam suam Curatricem pltr, S. Petrum Sanctelli Citat pltr Comparens
ete Judex Citationem prius actenus respectue Audientis Summe Petitis actor
um Contentis Contrarium Audit Audiendo Contraventis primum Judicium
Executis Vadimonium esse Condnem Judicij cujus aut Interim Valen
tini Sanctelli et Thome Guthonelli Burgalibus loci presentes ad Jun
dum

Fundum Benef. Resignatum Fatj Capitale tempore Admeniet Quod Pred
sue Offic. Burgrabiale omnis absentia non Obstante Juta tempestive
Assistendi mutuo Partium Simptu Conducendum Condescendum
Ante Omnia Comperatis Documentorum ac Instructus Resignatum
si Interesset prius prestando Juta Injungit Quibus Comperatis Ma
sam Obstantem Patrone et Natume Constituat Onera diguedabit
ex munda Substantia Totam Competentem cutrici Conventionem
ti legis assignabit Solutionem Quernet Pmo Injungit Rigores
Amuetet Totamq hanc Causam ad Contenta Pmi et Documenta
finaliter propitiat et aequo nihil Intacta Et Resoluta Quid et Dijudi
cabit ac moderabitur cujus vel quorum Decisioni prius utrique pares
et acquiescere ac Judicata Obedire Pdj sub pena Pmis Alos Pmo
Condescensionis super pte Contravenire Publicaneq debebunt
ac tenebuntur Juta pena Simplii Quatuordecim Manarum
Polonicalis pti per prius Compensanda Judicio vero suo per me
dium Instantis Subsolitis Regiis et Legis Panalium Extendendo
do praxi jurium per utramq; partem Solvenda prospiciendo Pmo pris
ptis quas Voluerint et quas negotium perpenderit Adutent ac ci
tandi subrigere quo supra Etiam Cum beneficio firmandorum
autorum Comparere Obstringuntur D.P.V.

Inter D. Antonium Barbosa Actorem pltm ex Decisionum Senatus Actum et
pltm Cumbinata actoribus pretium Experiri mandat pro experimento Contro
versij Pretium Judicis Executi Judex Catalanes pretium Cum ad judicium Se
tuitu beneficiationis pretensionem Cunctis ex Fundo Emptionis ad De
ut endo neuperiam ipse Continet Judicij sui Act. Sessionem Primum Prin
cipis et Cunctis Turricelli Burgrabiatus loci pretens ad Fundum Benefi
Rudnos Bonis et Prez Capitale tempore Advenit Quod Pred. sue Of
ficium Burgrabiale omnis Absentiarum Obstante minutis Partium et Com
petu Conducendum Condescendum de pretensionibus Cunctis per pte
dicti alsinicem formatis Inquirit Investigabit Inquisitionem pera
tionis Expedit Solutionem Summariam Cujus et aequo provenerit
Injungit Juramenta pro opportunitate negotij Exigit Pmis pre
figet Rigores Amuetet Beneficiationem pretensionem Cunctas
pretendendo adinvenies, Totamq hanc Causam ad Contenta Pro
missorum et probationum pretium finaliter pro Jure et aequo
nihil Intactum et Resoluta Deliquendo Quid et Dijudicabit
ac moderabitur cujus vel quorum Decisioni prius utrique
Parere et acquiescere ac Judicata Obedire Pdque sub pena Bar
natis Pmis Alos Pmo Condescensionis super pte Contravenire
Publicaneq Debebunt ac tenebuntur Juta pena Simplii Qua
tuordecim Manar Polonicalis pti per prius Compensanda Ju
dicio vero suo per medium Instantis sub solitis Regiis et Legis
Panalium Extendendo et Solvenda prospiciendo Pmo pris quas
Voluerint ac tandem sub rigere quo supra Comparere tenebuntur D.P.V.

Inter

Inter Illmum & Rndissimum Josephum Joannis Canonicum Cathedralem Plocen. ac Terræ Lestriensis Omniq; Cleriq; Plocen. Civilis Bellicam Actr per Emp. Paulum Subdelegatum Ingenuum Plantin Quiet. quid. Infidelis Tyrel Markowicz Judæus & Mercator Plocen. Compantionem non insentit cum Tagum Summario Processu mente Legis nempe trinis Condemnationibus Prima Die 22da Mensis Februarij altera Die 19na Mensis Julij Tertia Die 22da Mensis 9bris Omnibus &c. prout Elapso 1790. ex instantia Actr super Eod. &c. prosequi disparens respectu non solutæ Summæ Centum Trigenta Aurear Hungar. &c. tentum & publicat plenarie convictus esse Debitum Eo non obstante Ego Cui Continuata Actr negotium introducere Judex Ejus mandat in introductione negotij Citationem Actr contra Citt pro Solutione Summæ supra exprese Centum Trigenta Aurear Hungaricat ex Summis Majoribus Prima Quinquaginta altera Centum Quinquaginta Aurear Hungaricat trinis anni Quotibus Prima die 27ma Mensis Maij altera Die 2da Mensis Julij ultrig. Ao 1788vo per Emus Joss Tyrel Markowicz in Rem Actr Dat ad Solvendum assecur. Actr super restante ad Parato anteriores Imo parata Condemnationes edict. Dividendo Decernit Judex Quatenus supra Emus Joss Tyrel Markowicz Summam supra exaratam Centum Trigenta Aurear Hungaricat una cum Provisione a Vigilia Festi Natalis Sancti Joannis Baptiæ Anni 1788vi usta nexum supra exprest. Scriptor ad Terminum ipsa Solutionis Obligatæ provenien. in &c. pro Fenis 2da Just Decem. Kanis Januar. Quadragesimalem Ao Current. prout ventura coram Officio & Actis Cur. Plocen. sub Pena Banitionis in Casu Contravention. circa Mandationem Sacram publicam Solvat & realiter ad Manus Actr sive Ejus Procur. enumeratam Pecuniæ Summam Marcar Pol. Parti in Termino & sub Regore supra scripto Judicio autem suo per medium Instantiæ sub distincto Rigore ex Registro Penalium extendendæ Solvendæ Nihilominus in Sublationem Trinar supra de Acta exarat. Condemnationum Poenæ Citt pro reali & ad Solutionem Pœnæ Triplicis Quatuor Decem Marcar Pol. in Emolumentum Imo. & quo supra Rigore in vero ad Instantiam Judicij per medium Instantiæ citat. sub Pœna Banitionis ex Registro Penalium publicandæ &c. stringit &c. Vigore.

Intez Item Wam Josephum Bonhourki Papistrum Wlo
Poznan et ex Eorg Pltis pro Commissarijs Regis Varsavie ad
presens se se agentem Electum Scientium Acti per Sac
tum Sullowski Insumptum Sanctum Lucetynicz M. Ro
bertus Kampenhauren Vic Palatinus Dobrinens Prefectus
deratus Nationalis Regni Pltis presens in Termino disparet
et se condemnare permittit cum tamen bina Citationes
rationibus mente Legis Prima die 19na Mensis Julij
altera die 22da Mensis ejusdem ultimi et anno presenti
1790mo ex parte Illmi Mri Actoris super Mro Citti ratione
non solutionis Summae Quentor Aureor Hungr Scripti
manualis Varsaviae die 7ma Mensis 8bris Anni 1789ni
datuali ad Actag Cracoviae Robrovnicens die 23tia Mensis
Junij ad Leguleum modo oblate porrecti solvi asseve-
rati et obtenti et publicati plenarie Convictus esse debe-
atur ideo non obstante Citti ex aturnacia Partis Actoris nego
tium inducere mandat in inductione cujus Citationes
Acti contra Citti pro Solutione superius expressae Summae
Quentor auror Hungaricati supra de actis exarati
Scripti per Citti Actis Solvi determinati edidi Incidens
Controversys Partis Actoris inducti et examinis insistens lis
Scripti decernit Judm. Quatenus Mens Robertus Kam-
penhauren Citti omissum Summum Quentor aurorum
Hungr Solutionis dicti Scripti ad Solvendum assignati
una cum Provisione a data Scripti per Lumque a Cen-
tum computanda provenien Salvis Quietationibus
in Termino per Citatum reproducenda et per Illmum Mrum
Actis acceptanda in d pro Fine 2da post Dominicam Cru-
ciferi Paschalis anno presenti proximi ventura cum
effectu et actis loci presentis sub Pena Banitionis in
Casu Contraventionis circa Mandatum faciendum publicum
ad Manus d Quietationem Actis sive Jus Remissio-
tionis solvat et realiter enumeret cuilibet Pena Se-
ptem Marcarum Polonicalium Parti in Trino So-
lutionis Judicio suo per medium in instanti sub
solitis Rigore ex Registro Penalium extendenda
solvendi Item in Sublationem bina Citationis supra de actis exarati
Condemnationum Ejusdem Citti Actis in Termino d sub Lige
re supraapposito Pariendum Duplicem 14 Marcar Pol. cum
uno ad Erarium Judicij Jar & Matricar medietatem itidem sub
Eorg Rigore ex Registro Penalium extendendi enumeret Dl Rigore

Inter Gnum Jacobum Zglenicki Acti per Gnum Paulum Sul
lenesti Mcam Barbaram de Boroussua ob Mtui
Gaspari Zglenicki Tribuni Supremi Relictam Contem
Viduam Citti per Gnum Jacobum Umiezyski Compa
Judm Citatum Acti cum Citti respu Solutionis Summe
Sex Aurior Hungaricalis ad Literas Missibiles Contra
cte Ibi Decidendo Controversijs Judicij Gravidetis
Quoniam Citta Emissam Quotam non abnegat Ideo Judm
Quens Decernit Quatenus Mca Zglenicka Cit Emis
sam Quotam Sex Aurior Hungaricalis Mct pro Festo
Secunda post Festum Natlis Sti Joannis Bpte
ni Anno Cnti Ventura Coram Officio et Actis presentib
sub Pena Bannis In Casu Contraventionis Citra Ma
nifestationem faciene Publicame Acti sive ejus Plenti
Solvat et Realiter Enumerat Lita pena Trium Marcar
Polon Pti cum Suprascripta Summa Judicio vero Suo tenue
in Instanz Sub Solito Vigore ex Regio Penalium Ex
tendene Solvene Decreti Presente Vigore.

Inter Eumdem ut Supra Acti per Eumdem ut Supra Mcam Bar
baram de Boroussui ob Mtui Gaspari Zglenicki Tri
buni Supremi Relictam Contem Viduam Matrem et
Franciscum Zglenicki filium Cti per Gnum Jacobum Umie
zyski Suo ad Actoratum Ei Jacobi Zglenicki cum Mcam
Zglenicka Matrem Instituti Coram Judice de Termino
et Contentis qvorum non Docet proinde libera pronun
tiat in Absentia vero cum filium Institutum prosequi Jus
bet in Prosecutione Judm Adhuc Acti cum Eumdem Mcam
Zglenicki pro Solutione Quote Octodecem Aurior Hunge
ab Acti ad Jemin Manuale Contracti cum Provisione
ab Eadem provenientes Ibi Decidene Insistene Scripto Ma
nuali in Supra dii 27 Januarij 1807 per Cti sup Exhibi
tam Quotam Dati et Manu ejus Propria Subscripti De
crevit Quatenus Mcus Franciscus Zglenicki Cit
Questam Quotam Octodecim Aurior Hungaricalis Mct pro
Tra Ada pti Nativ Sti Joannis Bapte in Anno
Cnti Ventura Coram Officio et Actis presentib sub Pe
na Bannis In Casu Contraventionis citra Manifesta
tionem publicame Acti sive ejus Plenti Solvat et Rea
liter Enumerat Lita pena Trium Marcar Pti cum
Questita Quota Judicio vero Suo in Instanz Sub Rigore
Penae Bannis ex Regio Penalium extendene Solven
da Decreti quoque Vigore.

Intor Cum Stephanum Rudzienski Act pltt Gio Gregorium et Antonium Chudzynskie Thomam et Adam Zgurskie Act per Dm Jacobum Uniezyesky Judm Trnen per 2 Decretum Antiacti Judy Sui Instinct Adductionis Testium Act Conservat Decidendi Terem Lunae Dm Rudzienski adduxerit Testes Judex in Instanti Quoniam adduxit Testes binos Proinde Reponat Inquisitionem Reposuit Je Gio Rudzienski suam Inquisitionem par vero Citt in Inquisitione Act persistit et ea qua Judicat pati offert Ideo ad lectionem ejusa Inquisitionis accessit Qua lecta et rutinata Quam Gio ea Ego Inquisitione palpatur Dm Gregorium Chudzynski Actorem Dm Rudzienski Act Rei Rebus Pasuis Equum sui Pasuinis Vicibus infestasse aggravasse dishonorasse ad Baculum se se propinquisse et Quod ni se defendendo Contra tutor voluisse pro his itaq Inquisitione deductis Punibilia Ea Gio Gregorio Chudzynski declarato Decernit Quatenus Idem Gio Gregorius Chudzynski Rusum Castri Brunsbergensis Superiorem in et pro Pena Secundo post Dnicam Jubilate in Anno Praesenti Venturo Ingrediatur Carcerem Sessionem Curiam Spatio Unius Septimanae Continuet et Capleat nec non in Expensis de Rum Bonam Duplicem Quatuordecem Marcas Polon Act Gio Rudzienski Judici sub Pena Bannis in Casu alicujus Distractationis circa Massam faciendae Judici vero Suo per Medium Instantem sub Pena Bannis et Regiae Fiscalium Publicanae Solvat Quoniam vero Rebellem Citti in gropriam non reargumentur esse Reg Ideo libere pronuntiant Decreti Praesentis Vigore

Intor Famatus Petrum Dusszynski et Joannem Juricem Longes Act per Mandatum suo et Conti subscriptum pltt Gio Andream Swieciski et Mariannam de Grabowice Juricem Longis Act per Dm Petrum Dymynski Comparuit Judex Citatorem Phi Act Comparuit Ad respu Avocationis Dae Equitis Libri Thesaurii aliis in Circumstantijs edit Decidendi Ad Effectuandum Phi Actoris Phi Ultrig Dat et Concedit Dilationem Inquisitionis ad Contenta Primi Phi Act Judicat in Sequentibus Judicijs Suis Subsequens adjudicavit Termino Conservato

Inter Gnos Adamum et Cunegundim de Kwasieborskie Conges
ac Mariannam Virginem Innupt. Sororem gmam tum Ma
theum filium Sikorskie Actt per Gm Adamum Sikor
ski suo et Alior Coactt nne pltr Gnos Florianum Smar
dzewski et agnethem de Skwarskie Conges Citt per
Maritum suo ac Contis suae nne pltr Judm Trnum
Ptis Actt Cor Ptem Citt suum ad Judm Instituto Dici
dendae necessariam Esse Inquisitionem ad Contenta Ter
mini et Prodnum Ptis Actt in Sequenti Judi suis per
utramq tum in probationem qm Emanatione Eduen
dum admonuit T C.

Inter Gm Franciscum Kowalewski Actt pltr H. Joannem
Ptaszynski Citt pltr Judm Insistendo Decro in anteacta
Cadentia pro tali Injunctae Ejusd Pltis Comparitionis tenen
Eosq Ptes Satisfacere huicce Decro idq in Instanti Arbi
tratur et quoniam Comparitio pltr per utrasq Ptes
Est Inscripta Ideo Satisfactione hoc in Puncto agnita
Ptibus Experimentum injungit in Experimento Trnum
Actt Cor Citt pro Extraditione Ferri ad Capiendas feras
apti Instituto Decidendae Insistendae Judli agnitioni Ejusd
H. Ptaszynski quod hocce Ferrum apud Ipsum Gnos Kowa
lewski ab Ipso Extradi Debet Statuit Quatenus Jd
H Ptaszynski Ferrum pfatt ad Capiendas feras aptum
in Et pro feria 2da pt Dm Conductus Paschae Ao pscr
Ventura Coram Officio et Actis pscr sub Poena Bnis In
Casu Contraventionis Circa Mationem faciendae Publicanae Actt
Extradat Luita Poena tam in Bonificationem Li
tis Expensar qm pro Denegata Extraditione Ejusd
Ferri Quatuordecim Marc Pol Pti Circa Extraditionem
Ferri sub Rigore Quo supra Judicio vero suo per Medi
um in Instanti sub Distincto Rigore et Regro Penalium
Extendendo Enumerat. Praxi Juris solvendae D.V.

Inter M. Joannem Porębski Thesaurarium Ploc. Capitt. Sacho
cinen. Actt. per Gn. Josephum Łosowski Inscriptt. Ptem
Et Quoniam Celsissimus Princeps Michael Alexander Swia
topełk Czetwertynski Capitt. Tussynen. Citt. Pcs. in Tmo
Disparet. et se Condemnare permittit, inde sup. Eod.
Citt. Disparen. rne Solutionis Summae provisionalis
ac Summa Viginti Sex Millium fl. Pol. provenien. pro
Duobus Annis Debitt. Extendendaq. Penalitatis in
sublationem processus ac pro Contraventione Scripto
Idq. in Lucro ultimario Fortis finalis ac Indilatae
faciendae Executionis permittitur Condemnatio ad
qm. Publicandae additur Mtis Judicialis Publicatio

Inter JM. Josephum Rohitinski Pincernam Ploc. Exercitus
Nationalis Rm. Rothmagistrum Ordinis S. Stanislai
Equitem Dnum atq. Gn. Stephanum Kownacki Scribam
proventualem Actt. per Eundem Gn. Kownacki suo et JM.
Dni Sui nne. pltr. Infideles Judaeos Eyzyk Lewko
wicz Lewek Moskowicz Parentem Juek Lewkowicz
filium Manasia Leyzerowicz Mosiek Exraelowicz
Mosiek Ciacia Judam Jezefowicz Eliam Moskowicz
Hersiek Perecowicz Jacob Gener. Enocki in oppido
Siepre nec non Szymek et Smul Herskowicze in
Bonis Czachowko Commanen. Citt. per Gn. Franci
scum Jezewski Infidelem Szymsio Esmanowicz
Judaeum et Sartorem Siepren. Citt. per Gn. Josephum
Łosowski Judm. Tmum Ptis Actt. Conv. Ptem Citt. suam ad
Judm. Institut. Evidenc. Necessariam Esse Inqui
sitionem ad Contenta Maoris et Tmi Actt. Ptis in
sequen. Judicijs suis peratram que Partem tam
in Probationem Objectorum quam Emundationem ab ejus
dem in Sequen. Judicijs Suis Eduendae adinvenit &c.

Inter

Inter D. Joannem Korkowski Executus Nationalis Similitonem Cid per
Josephum Mlicki Nom ac Aplis Adamum Szyg Supra Salinaria
Regis Prussia Cid per D. Jacobum Anuszewski Instituum Dentem
Juri Comparere, a D. Korkowski Sufficientius Inscribere Compari
tum et quoniam non Jnsistit proinde non posse promovere Causam
Inter Juna, aud per Dm Josephum Mlicki M. Joannem Centium
Bukowinski Equitatem Ventinalis Vasilliens. Cid et mediante pac.
Animirem Juscignati Jnuid aud Cmg Citad respecta Solutionis
Summa gradatim ingentes fl. pro Cribus medio licitud debita Rus
de Judm Edicti Decidere Necessariam esse Cham Utriusque pro
Seguere Judicium Suis Oden Comparitionem Decernit Jd.
Inter D. Antonium Wilewski aud pttm D. Albertum Medionali Citad per
Carolum Turowski Judm Jnuid Aud Cmg Cid pro celebratione adm
Suum ad Judm Edicti Decidere Juramentum Comparens a D. Grocho
wski habe Pretensionem abnegat Proinde Judm ob Mediorum
Suum Informationem Necessariam esse Cham Utriusque Mode
quem Judicium Oden Comparitionem Decernit Jd.
Inter Juna aud ut Supra D. Joannem Kerzybski Cid per D. Albertum
Kerzybski Judm Jnuid aud Cmg Cid respecta Solutionis Summa
Septuagmita Ducti fl. Rena cum Provisione proveniens Suum ad Judm
Edicti Decidere Jnsistens Cam Judicij Jnis Rotens 29 die 24
Mensis Obris Ao 1780 mo nitus aud ab una et Citad vicendem Ode
ab altera Partib. Summas praemissam Septuagmita Ducti fl.
pro re aud a Cid adjacens Statuit Jnatemus D. Joannes
Kerzybski Cid Remmem allegatam Septuagmita Ducti fl.
una cum Provisione proveniens una cum Pena Quinta Septua
mas Pott. niet pro Pena Secunda post Dm Negatio nun
anno presens ventura Cram officio et actis Officij Posens
idque Sub Pena Ducatus in casum Contraventionis sive man
datationem Judicium publicandi aud Solvend. et Solutionem
ni Sublationem Condemnationis Judicii Sui et Inspatio
aud. Super Cid Do ni negotio Citento ac pro Contraventione
ejd Decid Solvat D. Joannes Kerzybski Cid Penam Du
plicem Analiter decer mas Pott. Cti ni Jnd et Sub Rigore
quo Supra. Judicii autem Suo carde mas per medium Ad
ni instare, Cid et Sub Solito Rigore et Registro Penalium
extendendo Jmperted D. D.
Inter D. Petrum Sierecki aud per D. Jacobum Jurowski Infidelis Fabricii
Jakubowicz et Izrael Sarorem Judeos Orbinenses Citt per D. Matheum
Grocowski Electum Causa procum ad Seguem Judicij Sui Jnus C.

Inter M. Michaelem Cichonski Vexillifer Terræ Cracov. et Stanislaum
wicz Aud. per D. Jacobum Uniejowski Instr. Actor. Petitionem ac
Succes. ad Instr. Egyd. Petitionis Judicia Decreti et mediante
per eos Instr. Actor. et Marcel. Ayzykowicz Suo et alior. Cit. nom.
patr. Satisfaciant Decr. Citat. Decr. Judicij Sui in quarta Dec.
Compentionis et quorumcum. Dec. Compentionem Decr. Citat. Imani
pret. Provind. Satisfactione adhuenta negotium inducere
mandat. in mutatione negotij Tenor Citat. Cons. Cit. respect.
Solutionis Quotam Annis. Quinque aureor. hungr. alteriis.
Triginta Flor. aureor. hungr. Secund. ad Judm. Citat. Dominor.
Judm. Tenor Scriptis manualibus prima. Super Quotam Quin
que aureor. hungr. per Instr. Actor. Petitionem alteri Super Quo
tam Triginta aureor. Flor. hungr. per od. Instr. Egyd. Petitionis
Citat. Marcel. Ayzykowicz Partem Aud. Solis expressam De
cimi Quatenus. Sua Instr. exquis. Infidelis Actor. Quotam Quatuor
aureor. hungr. et Florenor. Quatuor Decem grossi quarta quinquag.
Quinque aureor. hungr. Decempta ex eaq. Quatuordecim Instr. Sua
Instr. Marcel. Ayzykowicz Quotam Viginti Trium aureor. hungr.
et Quota Majori Triginta aureor. proveniens per eos pariter
Citra Provisionem Sui et Processus Secunda per Dom.
Citandi ni anno presens ventura Cesar. Officio et actis
officij Sui Sub Pena Banni in casu Contra venientis
vice Mandat. Sententiam publicand. Aud. Solvat Sententiam
Petenti Solvat Sub Pena Pena Trium Mar. Pond.
Sui in Trino et Sub Rigore quo Supra Judicio autem
Suo tollit. ni instans prædicti Solvens Nihilominus
mus. ni Publicatio nem Sententiarum nis Impedimento Sui
Super Succumbit. Instr. Exhibentia aud. Obtente Solvend.
Jud. Succes. Sempotrix Sua Instr. Marcel. Ayzykowicz
Penam Simplicem quatuordecim Mar. Pond. Sui in Trino
et Sub Rigore quo Supra Judicio Suo per medium
idque in stans Sub Solito Rigore et Registro Penal
extendem. Inpertet &c.

Inter Gen. Antonium Cieliaski Act. pti Gen. Albertum Lutomir
ski Hyacinthum Krolewski Felicianum et Mathiam Kar
wowski tum Stanislaum Kwasiebarski Cit. per Gen. Castor
Turowski Judic. Terminum per Decretum Antea Impetrat.

aud.

Actis Comprobationis Damnor Conservatis Decidendae
Insistendo Ejus Decreto additur Ejus Actis Mlis Judlis
ad pronuntiandae super praemissa Damnis Justi Rothen
praestitit Jus Actis hoc Justum super ~~Quatuor~~ Quinque Currus
feni per Citatum Ejus Actis Depasti Quo attento Justo De
cernit Judex Quatenus Jus Citati Numerandae pro quolibet
Curru feni per Sex Florenos Quotam Viginta flos Pol
in et pro fra 2da pt Dni Ramis Palmar Judlem proxima
Ao Praesentis ventura Coram Officio et Actis Praesentis sub Poena
Bnis in Casu Contraventionis circa Mationem faci
endae Publicandae solvandae Visione Coram Actis Officii Praesentis
Die 26ta mensis 8bris Ao 1789 Specificata
Inter Nlem Adamum Tegg Suppae Salinariae Regni
Prussiae Commissarium Actis per G. Paulum Sulkowski
Et Quoniam Infidelis Gutman Lewkowicz Judaeus
Plocensis Citatus Praesentis in Tmo Disparet et se Condemnare
permittit proinde super Eodem Citato Disparet Rne non
solutionis Summae Centum Septuaginta Novem flos
Pol annotatione Certa ad solvendum Assecurato Cum
provisione provenientis permittitur Condemnatio ad quam Pu
blicandae additur Mlis Judlis Publicatum

Inter J A Rndum Casimir Obrębski Ecclae Cathl Plocensis Sacella
num ~~[illegible]~~ tum Joan
nem Parentem Valentinum Stanislaum Franciscam et Mari
annam minorennes filios et filias Lessisynskie Actis per
Eandem J A Rndum Casimir Obrębski suo et suprascripto
Actis nne pltr Gnos Raphaelem Kotlewski et Antoninam
de Malisewskie moriem Conjuges Citatos per Gm Carolum
Turowski Inscriptos Pltem Et Quoniam G. Joannes seu
Alterius Nnis Malisewski Citatus Praesentis in Tmo Disparet
et se Condemnare permittit proinde super Eodem Citato Disparet
Rne non solutionis Summae primae Diventor Tegg

alterius Nonagiata Itiae Tyz cum prisione provenien
Decernitur permittitur Condemnatio ad quam Publicanae additur
Mlis Judlis Cum Comparen vero Causa Presens suspen
ditur H.

Publicatum

Inter Infidelem Litman Markowicz Judaeum et Merca
torem Ploc Acto pltr Famatum Matheum Kalinowski
Incolam Ploc Cit per Gm Antonium Grzybowski Et
Quoniam Actus Michael Kulicki atq Infideles Lewek
Zahlowicz et Judka Markowicz Judaei et Mercatores
Gybinen Cit Pl in Tmo Disparent Et se Condemna
re permittunt proinde sup Eiusd Cit Disparen Rne
Non solutionis Summae Centum Nonaginta Duor
Aureor Hung et fl Septemdecem Pol et Majori Sum
ma pro Disdendis Frumentis suprestan Cum prisione
provenien Decernenq Penalitatis tam pro Contraventio
ne Contractui qm in sublationem Praesens in Lucro
ultimariae fortis finalis ac Indilutae facienq Execu
tionis Decernitur Condemnatio ad qm Publicandam
additur Mlis Judlis Cum Comparen vero Fl Kali
nowski Causa Presens Suspenditur H. Publicatum

Inter Gm Petrum Ciesiewski Act per Gm Paulum Sulkowski
Gm Joannem Dziedzic Koskowski Cit per Gm Jose
phum Mlicki Judm Trium per Decretum Rejectionis
Causae ad Modernam Cadentiam Conservatae Decidenda
Insistenda Scro Mnli in Koskowo Die 13ta July 1788
Ao Datum per Cit Acteri super Summam Octin
gentor Sexdecem fl Pol Dato et Subscripto Statuit
Quatenus Memorato G. Koskowski Cit Summam promis
sam Octingentor Sexdecem fl Pol In et pro festo San
cti Jacobi Apostoli Ao Presenti Venturo Coram officio et Actis Presenti sub
Poena Bnis in Casu Contraventionis circa Mnonem faciendae Publi
canae Actis solvat Lucta Poena Trium Marc Pol Pti in Tmo et sub Rigore qua
Sequi Judicio vero suo totiq in Instan praxi Juris solvendae D P V Cum
prisione a Data Scripti Numerandae Salvis tamen Quietationibus in Tmo per Cit
Provenien et pro Acto Acceptanda

Inter Eumdem Act

Inter Eund. Actr ut supra Pr Eund. ut supra M. Joannem Cap
tium Buhowinski Vexillif. Equitatus nationalis Ctis per Gn
Josephum Skibicki Judm Circum Actr Ctis solutionis
Quotae Decem Aureor Hung. prout Literis Missibilibus per Ctis
ab Actr Contractae suum ad Judm Dict. Deindeq. Inspectis
Literis Equestribus minutis Die 16 July 1789. Inclusis Qui
bus Quotam Summam M Buhowinski a Gno Caspro Sibi
Anomodano Expetijt Secundae vero Die 15ta Martij Ao
Praesenti Quibus Eadem Quotam Ipse Ctis Actr se Solutam Obti
nuit attiq. per Ctis ad Acta Directis Statuit Judm Quatenus
Supradicta M Buhowinski Ctis Quotam Summam Decem
Aureor Hung. in et pro festo Sancti Jacobi Apostoli Aō
Pro Ventura Coram Officio d Acta Pro Suo Pacto Bonis
in Casu Contraventionis Erga Mandatum Sanctionis Sabbatinae
Gno Caspro Buhowski Actr Solvad. et Realiter Enumerat. Lucr.
Pena Septem Marcar. Pro Fisco in Mō d Suo Regio quo Su
pra Judicio vero Suo per Medium Jur. Instar. Pub. Distincto Rigo
re ex Lege Suo Penalium Extendendo Enumeranda d. V.

Inter Gn Franciscum Dobrzki Actr et Ctis pltm Gs Michaelem Ros
kowski et Justinam Dziarska Inviem Conjges tum Laurent
ium de Skorowski et Theresiam Sochocka Suas Conjges Ctis et
citr per Mantata pria et Centum Joan. Knibis pltm Judm
Trium per Decretum Antecessum Injunctae Adductionis Eo dem
Suo Tempore et utriq. Parti Inquisitionum suar. Reproti
tionis Conservad. Deindeq. Inspectis Gs Decreto Terminan
te Omnia Eund. Gn Dobrzki Testes suos ide. in Instar. Acti
te Omnia Eund. Gn Dobrzki Testes suos ide. in Instar. Acti
tr Deducid. Eosq. Testes pro Satisfactione Ejd. Dedu
cta Reponand. Partes Inquisitiones suas Jd. in Instar.
Reposuerunt Easq. Inquisitiones Judex Jurat. ad Lectionem
Earum ac esset Quibus Lectis et per Omnes Circumstantias
Pergensis et Examinatis Animam Judicio suo Deducturo
quid quo ad Actoratum Gni Dobrzki Contra Gs Rosthuskie formati

Gro Michaelem Rosthowski in una Villa Cum Alb habitant. E Dobrski habitanti Accurrens in hortophorium Ejus Alb hunc Alb Vitulum Ejus. E Rosthowski optimum ex avena sua adfessum abagen Infectat Ejus hunc Vitulum per Vim Recipere Conatum Fuisse Pica Quia Lites & Contentiones Eor Gro Dobrski & Rosthowski Inter se Excitasse Quam Ipsi Rum de Rebus Fuis Succurrens in Auxilium S. Michaeli Rosthowski Manto pro Suo Gro Dobrski Pugnis Contudisse Eumq Gro Rosthowski in hac Occasione per Vim Gro Dobrski Diligentiae Vitulum autem Gro Dobrski Gro Rosthowski fuisse Paulo Crasso percussam Existimasse, Alio Tempore Gro Michaelem Rosthowski a pegneando Suum Unum Villanum Rem, in Domum S. Francisci Dobrski per Vim quae fuit Violasse per Vim Intrare Voluisse Quem Quoque Laurentium Rosthowski Vias facere Stramine Ex Holodio Gri Dobrski sine Referentia ad Eum Aufugisse. Jam Autem ad Alteratum Gro Rosthowski Contra Gro Dobrski Instituit Eum Gro Dobrski Quis Michaelem Laurentio Rosthowski in Jnde Humilia Cum Summe Iniuriis Detractis & Objicisse Quam Iterum amde Schedule Gri Laurentij Rosthowski in Scriptis Contra Quis Castigando approximisse Gro Laurentio Rosthowski Suas de Holodio Ejisse E Dobrski Expellens ad quod undique Ingressus per Januam Patet Expellens Manum Manubrio a Femur Contudisse Quo quam Contusionem Eum Gro Rosthowski ure Septimana Laborare non Potuisse, Suem Gro Michaelis Rosthowski Eum Gro Dobrski in Holodio Suo ob Furtum summo pere Desolatum Contudisse per Quod Eum Exhalare Causasse Interea hunc Gro Dobrski Gro Michaeli Rosthowski Jniuria cum Denigratione Honoris Objicisse ad Extremum Damna Ipsi Vicissim omnia Maxime vero Gm Dobrski Gris Rosthowski in quia Deliberate Impulsu Equis abinicem Intulisse ac Lesiones Mutuas Cum Se Ipsis Jdeo Quod Non Posse Sapra Scripto Gro Tam Dobrski Gro Rosthowski Jmul Pars Rem & Orbis Communitatis Evadere Sententiam Decernens Quatenus Jnis Gris Michael ac Laurentius Rosthowski Gro Tum Franciscus Dob

Tunim Capti Pr̄sez Superiorem in et pro fra 2da post Dm̄
Cantate Ao Pr̄sez Ventura Ingrediantur Episcopi Sessio
nem Spatio et quia G. Dobrski Spatio Duar Septi
manar Jam autem Gsi Rosthoszy utrique
Spatio Trium Dier sine Intermissione Continuent
et Expleant in Exitu vero de Tum Gsi Dobrski Jd
G. Dobrski Gsis Michaeli et Laurentio Rosthoszkim
per Poenam Duplicem 14 Marc Pol Cuique Eorum
Jam vero Jd Gsi Rosthoszy Quisq et Personae sui
per Poenam Gso Dobrski per Poenam Simplicem 14 Marcar
Pol Coram Officio et Actis Pr̄s sub Poena Bnis in
Casu Contraventionis Circa Mandatum faciendi Pu
blicanae abinvicem solvant Porro pro Valore suis
in Holodio suo supine Desolato per Gm̄ Dobrski Con
cussio et ab Eadem Concussione Exhalato Solvat Jd
Gsus Dobrski Gso Michaeli Rosthoszki Quotam Octofl
Pol per Judm̄ suum ad inventam pro Tmo et sub Rigo
re superius Expressio. Vulnera autem et Concussiones in Obductione
Specificata Gsi Michael Rosthoszki et Justinianus de Dzian
skie Conges in Sequenti Judicio suo Cadentia Com
probent. H.

Inter Gsam Catharinam Czachowska ot G. Pauli Zglenicki
R.C. Viduam Actor per Gm̄ Antonium Grzybowski Et
Quoniam Gsus Benedictus Krajeski Actor Pr̄sez in Tmo
Disparet et Se tandem non Sunt

Inter Gm̄ Rochum Brochocki Actor pltr Gm̄ Stanisla
um Barcikowski Citr per Gm̄ Josephum Pepłoski Tmo
Ltmo Actor Declarato Ptibus in Causa prosequi Jubet in Pro
secutione Controversiae Partium Inductis Exaudito Tmo Actor
Cong Citr pro Bonificatione Descriptionis Status Bd Sam
borz tam Inseminationum quam Inventariorum per se Actor ad Re
quisitionem et Expostulationem Citti peractae suum ad

Judm̄

Judm Instituto Decidendi Quoniam Eandem Descriptio-
nem tam Inseminationum qm Inventario d. Bd Sam-
berz Comparens Citati non abnegat Ideo Judm Sta-
tuit Quatenus S. Stanislaus Barcikowski Cito Quo-
tum Triginta Sex Flor. Polo p Eadem Descriptione Sta-
tus per Suum Judm, ad inventam in et pfra 2da pt Dm
Ramis Palmar Ao pss Ventura Coram Officio et Actis
pss sub Pena Bnis in Casu Contraventionis circa
Maonem faciendi Publicanis actis solvat et Realiter Enu-
meret Licita Pena Trium Marcar Polo Pri in Tmo
et sub Rigore quo supra Judicio vero sub totiae
in Instan per Cito Praxi Juris solvendi DPV.

Inter Gios Leonardum Chmielewski Burgr et Instiga-
torem Loci pss atq Petrum Oyrzynski Dnos tum Po-
bilem Joannem Lipka atq F. Bonifacium Sniego-
cki Famulos Acto per Eundem Gm Petrum Oyrzynski suo
et suprascripto Coacto nne pltr Gm Antonium Rudo-
wski Cito pltr Judm ~~Acto~~ Tmum Acto Coz Cito suum
ad Judm Instituto Decidendi Necessarium Esse Dila-
tionem Inquisitionem in Sequens Judicijs ad Conten-
ta Tmi et Provonum Ptis Acto per utramq Ptem Edu-
cendi ad invenit VC.

Inter M Severinum Malewski Tribunum Terrae Visogr
Bd Cybulino Haeredem Dnum et Gm Petrum Orzeszko-
wski Oeconomum Acto per Gm Carolum Turowski Mm.
Antonium Mrzewski Pincernam Sieprz Mathiam
Antecto Subjudicem Trem Zawskrzy Stanislaum Tri-
bunum Stryzycz Bagienskie Tutores Nec non Ni-
colaum Bagienski Dapifeci Kanczycz Minorennem
Bd Zgagowo et Hosemino Haeredem et Jacobum Rokoso-
wski Cito per Gm Paulum Sulkowski Comparens tandem
de Consensu Partium Reicitur Causa pssus ad Sequens
Tmos VC.

Inter Instigatorem Judicij Rl. Ejusq. Delatores Mcum
Antonium Bonifacium bini Nominis Miłobędzki
tum Gm Nicolaum Mossecenski atq. H. Stanislaum
Bernacki Pedissequum Actu per Eunc. M. Miłobędz
ki Suo et Suprascripto Coactu Nne pltr Religio
sissimam ac Deodicatam Ursulam Constantiam
Podoska Conventus Sieprecz Ordo Sancti Benedi
cti Virginum Monialium Abbatissam Al totum
Eunc. Conventum Citt per Gm Bernardum Kokoszyn
ski Ejusd. Conventus Scribam proventualem Judm Ter
minum Ptis Actu Cez Ptem Actu Suum ad Judm Institutu
Dividenc. Necessariam Esse Inquisitionem ad
Contenta Tmi et Provenum Ptis Actu in Sequen
Judicijs suis per utramq. Ptem Educenc. adinvenit Il.
Et Quoniam H. Bartholomaeus seu Alterius nnis
Błażewski Scriba proventualis Citt Psz in Tmo Dis
paret et se Condemnare permittit proinde sup. Eorum Citt
Disparen. Rne Decernenc. Penalitatis p. attentatu
Violentijs ~~Extenditis~~ ac aliar. Circumstantiar. Tmo
Comprehensar. permittitur Condemnatio quae Decer
nitur et additur Mlis Judlis ad Publicanc. Publicatum

Inter G. Joannem Malanowski Actu pltr Gm Adamum
Czarnowski Citt pltr Judm Tmum Per Decretum Injun
ctae adductionis unius Testis Gso Malanowski Conservato Dui
dencae Insistenc. Ejus Decro Teneri Eunc. G. Malanowski
Adducere hunc Testem et Inquisitionem suam adim
pletam reponere Idq. in Instanc. arbitratur Quoniam
Vero Jsc. G. Malanowski in Educta Quinque Testibus
Inquisitione Persistit ac Eaunc. Reponit Pars vero Citat
Eiusd. Jsc. subiciens Judicatum pfem Exoptat Ideo Sa
tisfactione hac in Puncto Declarata ad Lationem Reponit

Inquisitionis ameſit Duas Lecta & Diligenter Examineta
Quoniam Judicio ſuo Deducitur Gñ Malanowſki Acto per
Gñ Carnowſki Cit Exitato Jnō ppter Dictis verbis Judeum
Locum Domum Jnam Anfagien Preſentis & Ibra Conueſſum
fuiſſe Feneſtram in Domo Epiſc Acto per Cit exiſtentem
pileum Intenſito fuiſſe Vulnerat & Conuſionem Cit Acto
per Cit Jnflicta, Eſſe Ideo Judm & Ejusmodi ppetra
Eſto Chaſtanowſki Cit Punibili Declarato Statuit Laudem
pro Cit Nunc Caſtri Plt ſuperiorem in d. Jrā 2da pt
Feſtum Semō & Individue Timetatis Aō Plt Ventura Ppe
diatur. Epiſc Lectionem Spatio Duar Lectionar
sine Jntermiſſione Continuet Et Explicat in Exitua
no de Suis Penam Duar mpliorem 14 marcar Coram
Officio & Actis Plt ſub Pena Ruis in Casu Contraven
tionis Circa Maōrem Faciend Publicand Acto Judicio
rio ſuo Jn Juſtan ſub Diſtincto cRegine et Regno
Penalium Extendend ſolvat & Realiter Enumerand
tum quoq Pileum Acto Intercepto & Mō & ſub Regie
ſuperiuſq appendis Epi Acto Extradat Vulnera Autem
in Actu & Conuſiones in Obductione Specificata
Gñ Malanowſki Acto in Segnes Judicij ſui Compro
bet R.

Inter Jllm Clementem Nalewaiki Succameranium Terne Vicepoſ
Cra Sancti Stanislai Equitem Bonor Borzewa Ad Hec
Coem Dnum atq; Mathaeum Stachurski Et Honestum
Joannem Kwiatkowski de Bonin Cieslino Molendinatorem
Acto per Gñ Stachurski Mathiam suo Domini ac Ho
nesti Kwiatkowski mne prtō Gñ Lucam Cieslinski Bur
grav Plocen atqué Vincentium Rogalinski tum Honestos
Laurentium et Antonium Civilatores Cit per Gñ Lucam
Cieslinski suo et aliorū Citand mne prtō Comparen Cit
Citationem Cartis Acto contra Eosdem Citand recepti Ade
petitionis violenti modo Grati ad Decernend Penalitatis
Edicti decidend Quoniam Cart Citat Decretum in Judicijs
Terrest Plocen in Bilsko feria quarta ante Festum

Sanctae ~~Catharinae~~ Agnethis Virginis et Martyris Mil-
lesimo Septingentesimo Octuagesimo Septimo Inter
se ac alios ab una et Jm Nakwaski Succamerari-
um Visogr. Ord. Sancti Stanislai Equiterm ac alios
pte ab altera in Ordine Executionis anterior De-
cretor iniunctae Condnis intercessum reponit et Cau-
sam respectu ademptionis in Judicio Trni indecise
pendere esse infert Ideo Judm praesens pse habitu
Eoq Decreto Condnem demandare Causam pserae
cum toto eius Effectu ad Trnum Condnis per Judm
Trre Plocen. Offigenq remittit Judicanae Trnd Con-
servat. Movit Jm Nakwaski ad Judicia Tribunat.
Rni Petricovien. non admissa

Inter Gsum Thomam Zglenicki Actorem et Citatum pltes
Gsam Catharinam de Czachorowskie olim Gsi Pauli
Zglenicki RC Viduam Citatam et Actricem pltes Gsum
Stephanum Rudzinski Citatum et Actorem pltes
Judm Trnos Partium per Decreta Anteriora Iniunctae
Eisq repositionis Scrutiniorum in Praeterita Cadentia
eductor Conservatos decidendo Insistendo eisq Decretis
teneri ptes utrasq reponere haecce Sua Scrutinia idq
ininstanti arbitratur reposuerunt eadem Scrutinia
ptes utraq in duobus rothulis Sigillo Cancellariae
Officij praesentis obsigillatis occlusas igitur satisfa-
ctione Eisq Partibus hoc in puncto declarata ad
resigillationem et lectionem repositor Scrutiniorum
accessit quibus lectis et per omnes Circumstantias
ac singula puncta diligenter perpensis et examinatis
quoniam omnium fere Testium recognitionibus
probatur Gsum Stephanum Rudzinski sine quavis
possessione non nisi Circa fratrem Suum Gsum
Jacobum Rudzinski in bonis Bedorzyno Commo-
ratum fuisse Maiori vero parte testimoniorum deducitur
Eunq Ibidem Commoranq tam olim Gm Paulum
Zglenicki saepissime tamen cum domi defuerit atten-
dendo etiam Ejus de domo eggressum quam post
fata Ejus ad Domum Ejus frequentasse ac

Ibiæ cum Gsa Zglenicka ad præsens Concitata tem
pus degisse, Gsum autem Jacobum Rudzinski Vene
num pro tollendis sibi gliribus emptum habuisse
quinque testium recognitionibus licet ex auditu avarijs
tamen prius explanatur unius nonnisi testis recogni-
tione reprobatur Jæq Venenum penisse duorum
testium relationibus enarratur non pauca autem
testimonijs ac sine quavis alior reprobatione lucide
demonstratur eosæ Gsos Stephanum Rudzinski
et Catharinam de Czachorowskie Zglenicka Mutu-
um incongruum et illicitum Amorem vivenz adhuc
Gso Paulo Zglenicki inter se habuisse eosdemq
tam per olim Gnosum Paulum Zglenicki
quam alios in inconvenienz Actibus deprehensos
fuisse ac exinde extincto amore Coniugali Inter
Eanæ Gsam de Czachorowskie Zglenicka et Pfa-
tum Ejus Maritum rixas excitari accidisse antea
vero vitam Congruam sine quibusvis discordijs
eosæ secum duxisse, Eundemquemet olim Gsum
Paulum Zglenicki Coram suis Convicinis de odio
Contis Suæ erga se ex occasione Gsi Stephani
Rudzinski assumpto quæstum fuisse iam quoq
Gsum Stephanum Rudzinski vivente adhuc olim
Gso Paulo Zglenicki ac post ejus obitum Gnoso Jaco-
bo Rudzinski fratri Suo erectione de Sorte bonor
Bedorzyno per cunæ modo tenutario ab olim
Gso Paulo Zglenicki et Ejus Conte moderna Citatt
Consortiali hæreditt tenta minatum fuisse ac
per se Eanæ Sortem possidendam propallasse
ad extremum prænominatum olim Gsum Paulum
Zglenicki in vigilia obitus Sui perfecta Sanitate
usq ad vesperes gavisum fuisse et vespere Ipso
ligna secuisse in crastino autem epotato Mane

Jusculo ex Cerevisia et ovis eiq per Contem Suam
Comparatt subito in morbum incidisse et Conque
rendo Se ustionem Intestinor pati binas patinas
Cerevisiae ebibisse postea ructasse et laxatum fuisse
Circaq agonem Contra Contem Suam Coram adstan
tibus prnis querulatum fuisse ac deniq eadem
die ante meridiem per Impossibilem Conductionem
Sacerdotis ob repentinum morbum absq dispositi
one animam expirasse Cadaverq ejusq olim Gsi
Zglenicki nimie Intumefactt fuisse Gsum cuctem
Stephanum Rudzinski ante obitum pfati olim Gsi
Zglenicki una Septimana de Bedorzyno in Paro
chiam Lagenę abscessisse ibiq Commoratt fuisse
et usq post fata eiusq olim Gsi Zglenicki ad bona
Bedorzyno revertisse elapsaq una post exportationem
Cadaveris ejusq olim Gsi Zglenicki septimana Bannas
cum Gsa Zglenicka Relicta eiusq Conte Citatanunc +
promulgari iussisse ac Sortem in bonis Bedorzyno
Omnino vendenę utrosq cosq Gsos Rudzinski et Zgle
nicka Curasse, Gsam vero Zglenicka Suadentibus
Sibi Vicinis Ineundum Matrimonium cum Gnoso
Rudzinski, omnino hocce Matrimonium se Ini
turam laudando etiam huncce Gsum Rudzinski
et felicem vitam cum eoq Se habituram propal
lanę respondisse, his igitur omnibus Circumstantijs
fortem Suppositionem accelerationis fatorum pre
nominato olim Gso Paulo Zglenicki prese fe
rentibus animadversis statuit Judm quaternus
pfati Gsi Rudzinski et Zglenicka quisque eorum
cum duobus testibus fide dignis evadant et quiq
Gsa Zglenicka rotha hac quia nullum Venenum
olim Gso Paulo Zglenicki marito Suo tribuit nec
ullam Conspirationem in vitam ejus fecit nulloq

modo Causa accelerationis fatur eidem extitit Jam
vero Gsus Rudziriski rotha hac quia Venenum
in vitam olim Gsi Pauli Zglenicki non submi-
nistravit nec aliquod Consilium ad sufferenc
e vivis ejus tribuit Deo et Sancta Jesu Christi
passione Ipsi in Emissis adiuvare idq insequen
Judicijs post quam subsecutam evasionem vel
non Judm decernet id quod Juris erit Trno Con-
servato Moverunt Gsi Zglenicka et Rudziriski
ad Judicia Tribunalis Regni Petricoviens admissa
Scrutinia vero Suo in Judicio educta Sigillo
Cancellariae denuo obsigillata Ptibus extraduntur

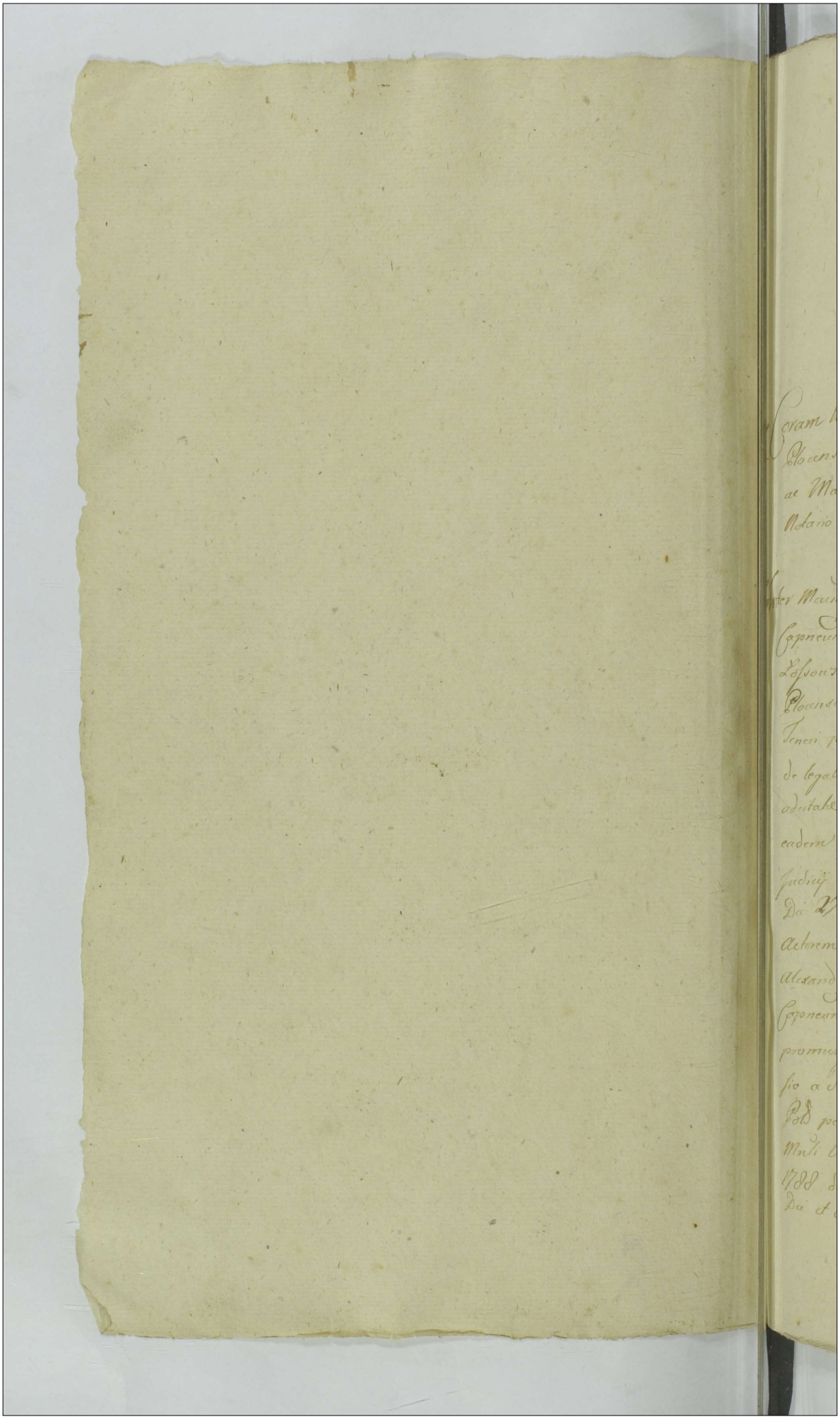

Actum in Castro Plocensi idque in Determinio Judiciorum Crensium Capitli Plocen. feria quinta post Dominicam Reminiscere Quadrlem proxima Scilicet Die 24 Mensis Martij Anno Dni 1791.

Coram Mcis Josepho Lempicki Notario Crensi Plocensi locum Mci Vice Capnei loci Ipsius tenen. ac Mathia Stanzewski Camerario Trri Plocen. Notario Subdelegato.

Inter Mcum Joannem Porębski Thesaurarium Plocen. Capneum Sochocinen. Actum per G. Josephum Lossowski Gsos Burgrabios et Officiales Crenses Plocenses Citatos per Gnr Jacobum Ulmierzyski Teneri ptem Actoream docere Ptem Citatam de legali Convictione Ptis ~~[illegible]~~ nunc adcitatae idq in instanti Judm iubet. Et quoniam eadem Pars Actorea satisfaciendo Sententiae Judicij Sui Decretum in Judicijs Officij Ipsius Die 27 Mensis Aprilis Anno 1789. Inter se Actorem ab una et Celsissimum Michaelem Alexandrum Swiatopełk Czertwertyński Capneum Tuszynensem Citatum pte ab altera promulgatum, quo mediante ~~[illegible]~~ Provisio a Summa Viginti Sex Millium florenos Pol. per Sex a Centum Computata Scriptoq Mnti Varsaviae die quinta Mensis Martij Anno 1788 datuato et Coram Actis Cren. Capitli Varsavien. Die et Anno per Eundem Celsissimum Principem

roborato ac in Acta Crensia Plocensia Die 27ma
Mensis Junij Similiter Anno eodem modo Oblate
Ingrossatae assecurata atq luita poena Trium
tum in Condemnationum sublationem poena
Duplex quatuordecem Marcar Polonicalium
Solvi est demandata necnon Condemnati-
onem in Trno satisfactorio Vigore eiusdem
Decreti Circa Mcionem Coram Actis Pfenis
Die 23 Mensis Junij Anno ut supra 1789
ratione non Solutionis superius expressae pro-
visionis a Summa altefata ac poenarum
factam obtentam et publicatam deinq
Relationem editae Cittnis pro obtinendo
Decreto Executivo per MRG Providum Ma-
thiam Kaliszczak de Goszczyno Gone Authum
et Juratum ad bona Swierczyno Die Septi-
ma Mensis Martij Anno ad Pfens fluenti
exportatae Coramq Actis Pfenis die et Anno
eodem recognitae suo in Judicio reponit tali-
terq de sufficienti ac plenaria Convictione
Partem Cittam Jure victam docet Igitur Judm
legali convictione declarata Pti Actis Jure-
vincenti experiri prosequi procedere et Respondere
et mox directe respondere ~~[illegible]~~ Mandat in directa
responsione statuit quatenus Gsi Josephus
Mlicki aut Thomas Kowalewski sive Valenti-
nus Strzeszewski Burgrabij Dni Pfenis ~~bona Swierczyn ad extenu-~~
~~ationem~~ ad primam Ptis Actis requisitionem
Decretiq Pfentis exhibitionem bona Swierczyn
ad extenuationem in supramentionata pro-

visione

visione ~~—~~ pœnis, ad processu in possessionem tradat et dimittat quam traditionem nemo sub pœnis juxta resonantiam legum impugnare audeat Sumatq Dn Vigore

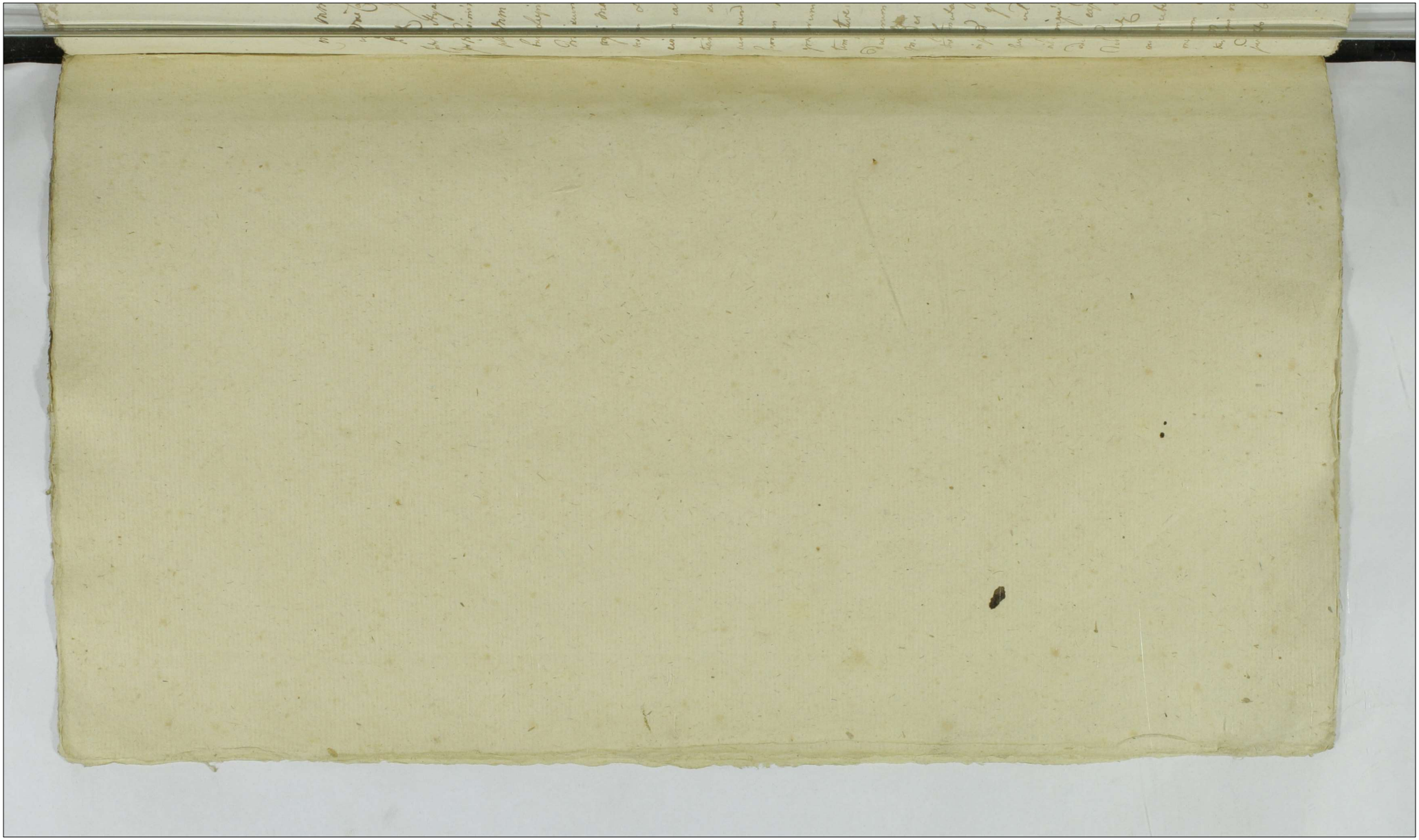

Actum in Castro Plocensi in Ternis Querelarum Causarumque Officij Judicij Crone Capit. Plocen. pixta suam Cadentiam in Diem Ledicrnam legitime incidens Feria Secunda post Dcam Misericordiae proxima scilicet Die 9na Mensis Maij Ao Dni 1791mo

Coram MM Generatio in Karniewo Karniewski Dapifero Sieprcen. Vice Capitaneo et Josepho Lempicki Notario Officialibus Crone Plocen. Juratis.

Inter M. Hyacinthum Rosciszewski Pocillatoriae Raciąsien. Act. pller. NS.

Inter M. Casimirum Sniechowski Equitatus Nationalis Vexillifer Act. pller. MM Barbaram de Borowskie od M. Gaspari Zglenicki Tribuni Sieprcen. RR. Matrem et Novercam Antonium Pricignum Franciscum et Joannem Filios Zglenickie Ob. per Jm ~~[illegible]~~ ~~[illegible]~~ Mathiam Altowski Comparens Terminum Act. cum litis respectu Solutionis Summae tum benificationis feudi praetensionum ea benevolentia possessione enviciens ac aliorum circumstantiarum suum ad Judm. edit Decidendo necessariam esse Condescensionem ad Feudum bonorum Bledzewo Judicij sui aut Generosorum Pauli Sulkowski et Leonardi Chmielowski Burgrabiorum loci praesens Captato tempore praia de Adventu sui tempestive faciendo Accusatione mutuo Partium sumptus Conducendorum admoneret Quod Judm. sive Gl. Burgr. aut unus M. Judex vel Burgrabius Condescensurus reproductionem Contractus tenutarij ac Inventarij Status Eiusdem Bonor. Bledzewo impingat quibus Compertatis de Desolatione sive ~~reparatione~~ edificatione, Cultio vel deperditis Inseminationibus Cunctisque feudi praetensionibus inquiret investigabit Inquisitiones Juratorias si opertune videbunt expedit, Solutionem Summarum cui et aequo juste debebunt demandabit, * Indictiones resolvet. Juramenta excipiet Ternas praefigit Rigores annectet totamque hanc Causam ad Contentam Ternae Documentorum et Mandatum finaliter decidet dispudicabit et moderabitur Cujus vel quorum Decisioni partes parere Acquiescere ac judicato Obedire sub Poena Bannio illo in Termino Condescensionis

scensionis super Parte Contraventionis Publicanae Debebunt ac
tenebuntur Lucta Poena Septem Marcarum Polon. Parti per
Partem Compensandae Judicio quoque suo Tolli in instanti pra-
xi juris Solvendae Pro quo Condescensionis Termino Par-
tes quos voluerint et negotium poposcerit adsistent adsistendae
simili sub Rigore Comparendi et Judicatum patiendi Dd.
Inter Jm Joannem Osiecki act. pller. Jes Nicolaum Malinowski
et Stephanum Parentem et Mathaeum Filium Miczniłowskie
Ad per Eundem J. Mathaeum Miczniłowski suo et Aliorum Cit-
tione pller Terminum act. cum Cittis respectu Attentatarum
Violentiarum Suum ad Judm edit Dividendae necessariam
esse Inquisitionem ad Contentum Terni et Protestationum tam in
Deductionem quam emundationem per Partes utraque insequendae
Judicij suis eduendae censet Ill.
Inter Jm Albertum Klenicowski act. pller. Jm Simonem Cywinski Cit.
pller. Comparendi Terminum act. cum Cittum pro Solutione Summae
Octo Aureorum Lungaricarum et Sexdecim Pol. ad Scriptum Manuale de Data Epis
in Raciąż Die 20 Januarij ac praesentem per Citem in rem actoris
Data Assaurata suum ad Judm edit Dividendae Insistendo
Idem Scripto Statuit Judm quatenus Idem Cittus Summam
praemissam Octo Aureorum et Sexdecim Polon. in et pro Festo Na-
tivitatis S. Joannis Baptistae in Ad praesentem proxime venturum Coram
Officio et Actis Officij praesentis sub Poena Bannis in Casu Contraven-
tionis circa Mandatum in Ibidem faciendae Publicanae actori solvat
Lucta Poena Trium Marcarum Polon. Parti in Termino et sub Rigore
suprascripto Judicio quoque suo Tolli in instanti praxi Juris solvendae.
Inter m. Erasmum Jerski act. pller. Et quoniam Jnf Lewek Mendlowicz
Mercator Visrogordiensis Cittus praesentem in Termino disparet ex se Condemnare
permittit Inde super eodem Cittu disparente Ratione Compensationis
Annotationis Solutionisque Summae Septuaginta Quinque f. Polon. ex
Majori Summa superrestantis ac Contraventionis Decretum Aliud
Circumstantiae Termino Originali Comprehensae permittit Condemnari
ad quam Publicanae addit Mihi Judici Publicat.

Inter Dnum Josephum Lipski Dcl. act. pller. et Vincentium Kos
pawski Locatum Natalem Dni Vesilly Cattin pller. et Jos
phum de Sanschil primi et Dnum matthiæ Zarzewski Resp
gradzij Dni. adjuncum voti Judicem Czger Victicum et Mathæ
marcellum Ordinandum Cyrillam et Theophilum Filios et
Filias Dnizgnas et Dnizgnas Zarzewskie Citatos pretendentem
Vincentium Krzpawski ex una parte citat. pro pller.
Comparentes Terminum per antinios Decurn Judicij sui injunctis Actis
Congrobationis realiatis Summa tam ratione inter medenas Partes
emalgatum Conservatum, tum ad citationem actum ad Judicium
Diudendo Consistendo Decernendo statuit Judex quatenus actor
hac Petitio qua Summa Quatuor Millium flor Polon ad Sen-
pta transmissa ad D. matthiæ Zarzewski Generalis nullum
Jus sibi est Beneficata pactej a Successoribus ejusdo ob
D. Zarzewskie, ad Subsequendo Debitor. Congrobat. dj in instanti
prostat hoc Juramentum. Quod Jus Judex Summam
Eundem comparentis pro quida agnoscit Quarelam quam ad ejus in Cu
dentia Judicium Inter D. Krzpawski actorem, et Contrarios
ad Substantiam et Predicti D. Zarzewski Concurrentes pars
te ex altera Decretum ad Eundum Quod Debitum injunctum Con
descensionis, in Edicto Petitionis adhuc Onerum Dicti D. Con
cumpti est gravatum Jus Causam quoq ad Terminum
predicte Condescensionis remittit Judicandj. Ut
Inter Dnum Marianum de Rozwiszewskie et Dnum Stanislaum Dzięgiel
wskie Actorem Adversarium Patrem, Stanislaum Cyrilinum Simonem
Annam et Marianam Dzięgielewskie Natos et Filias adj. an
Dnum Andream Juminski ex agnatum de Swiedowskie primi et D. Laurum
Dzięgielewski Dni ad quem Voti Judicem Congrat. Victicum
et Dzięgielewski Dni ad quem Voti Judicem Congrat. Victicum
et Patrem Marianam D. Matthæi Krzyzanki Centen Josephum
et Petronellam Dnizgnas Jurupdas Dnizgnas et Filias Dzię
gielewskie ad quem Dnum Andream Juminski ejus et alium ad
nunc pller Dnum Ademam Patrem Jacobum et Stanislaum Filios pre
Dzięgielewskie Citt. per Eundem Dnum Ademam et Jacobum Dzięgie
lewskie

Curbki eius et aliorum Cetera nre pller. tandem rensuri.

Inter Jm Stanislaum Zochowski ad pres Josephum Kozłowski nomine Inter Jm Franciscum Dobrowski Laurentium et Mathaeum filium Jacobowskie ads pller. Jo B. Laurentium Barcewicz Praepositum Mogilnicen ads pres Thomam Kowalewski Compars Terminum ad eng ad reputu absentat ad Visbinkad actiad Czum absentiu animum ad Judm dr Dividendu necessariam esse Jurisdictionem tam indebitarum quam emendationem ab Apparitore nisi eguse Judicij eius assistentia Terminum dividendam censuit Dr. Inter Jm Franciscum Kerzkii ads pller. tum Jm Theophilum Conregundinum et Franciscam Mirecennes Kerzkii uxorem Jm Constantiae de Czaste in Dm Connubio exium ads Genatos filios et filias ads perfuendum Parentum eius et Legitimi ads nre pller. Jmrem Joannem Albertum Thomam Patres nitos et Germanos Jm Philippi Barcikowski eius Jm Constantiae de Chercaste genitores filios et filias Jm Joannem Barcikowski eius Fratrem et Socios eius nre pller. Compars Terminus Partium expedita Solutionis Summae extradictionis Subditorum tum aliorum pretensionum eius ad Judm dr Dividendum Affectantibus Partibus Condescendentibus ad Eundum Locum Barcikowo Judicij eius ad Sed Comissi Succepti et Incepti Negotii Bonis gratiis Cum Loci Captato tempore prodicta die Adventus eius tam et sive faciendi Inspectionem multis Partium Sumptis Centuum Decem assignat. Quod Judm sive Jm Burg Aut eius Jmus Judex vel Burg Condescendentes Ejusdem Inspectionem quorumcis Documentorum ad Causam pcis pertinentium in pncia quibus Competentis Summas eius et a quo petite debebunt ad Judm Cabi Patrad. Ti sed Subditorum gre Cuius interest in pncia demandabit de Desolatis ne eius reparatio ac Structi Loci Barcikowo per Jm Kerzkii pnte desid requirend, investigabit, Inspectionem per altorias et Opportune videbunt expedit Juramento et Opportunitate negotij cuiusd Circumstantijs Officij Diligenter Annexed Totum pcis Causam ad Contenta Determinorum Documentor et Rationum finaliter decidet et Judicabit et moderabit Cuius vel quorum Decisioni Partis

Jam

parere acquiescere ac Judicato Obedire aut Bona Damio illo
in Termino Condescensionis super parte Contravenienta Rabicand
Debebunt ac tenebunt Lanta Para Septem marcas Polon Parti
per Partem Compensanda Judicio quoq; suo Stat in vigilanti prae-
fatis Solvend Porquo Condescensionis Termino Partes quas
Volvend et negotium perpetuand adstent adstand simili sub
Pligore Comparand et Judicatum patand &c.

Inter D. Laurentium Zakowski Act. pller. ex Adjungitur de Semianowskie
et D. Jaspari Rozanowski Rei Vidueam Pigitta Laurentium Valen-
tium et Mariannam D. Antonij Kernowski Filii et Filiam
ad per D. Laurentium Kernowski suo et cognatorum Rei nomine
pller. Comparuerunt Determinum ad ang. Ad Solutionem Summae Cen-
tum Viginti flor Polon D. Antonio Kernowski Avonculo atte, suum
ad Jud. dd decidendo Eiusdem Causa praesens pertractatum
Caput Ob Quid D. Antonij Kernowski suo in Judicio gravatur
Jure Comprobet Actor hac Rubrica quod Summam praedictam
D. Antonio Kernowski realitas Avonculi sui Lucri non
nullo modo sibi est beneficata ideo in vigilanti citandi Rei
Judicio ad praestandum Juste Rubrum praestitis quae Comprobationi
attento abstinuit Judex Quatenus Pars Actrix Summam praemis-
sam Centum Viginti flor Polon in corpore Testo Matthiae Joannis
Dapifer in Ad praesentiam venturo Coram Officio valeat Officij
quod Bona Debitoris in Casu Contraventionis vicea Mandati
in Actu faciendo Rabicand Actori Solvend Quatenus Bona Debitoris
Marcas Polon Parti in Termino eorum Pligore expraesso Judicio
quoq; suo Obligi in Justificanti praefatis Juris solvendi Vigilanti
nus in Sublatis non Condemnandis Lege in Causa cuius Partes Actri-
ces Solvend Jud Bona Actrix Summam Simpliciter Quate-
nus ordinem Marcas Polon Parti in Termino eorum Pligore expraesso
Judicio quoq; suo Verumtamen Marcarum per medium in vigilanti
praefatis Juris ennumerand. &c.

Inter M. Nicolaum Ostrowski Thesaurarium Dobrinen. Benef. Sieradien.
et Craconen. Dospectum Dominum tum D. Jacobum Jaworowski
<antecessorem>

et Antonium Jerzenski ad pertum S. Jacobum Zawadowski curet
suprascripti ad nne pller. [illegible] m. Josephum Kampenhausen
Succamoraine, Parnaicum et Antonium Kossewicowski Act [illegible]
per S. Joannem Szczepkowski Compareg Terminum ad ang Act
respectu attentatus Violentiarum ac aliud Circumstantiar cuius
ad Judm dst Deidendo siquid Causa probrevis sine dilatione Juris
dictione decidi nequit pinde Utr. Partibus dat et Cenuedt dilatio
nem Juridicialem ad Contenta Literi in Sequeg Judicij cuius Edmund
Inter Spos Albertum Zochowski et Rosaliam de Brudzewskie Juriam Conjs
ad per Maritum suum et Curis suae nne pller. S. Joannem Wazynski
Ui pller. Compareg Terminum Partis ad ang Partem Actam requisit
Solutionis Summae suum ad Judm dst Deidendo siquid Causa inve
terata suae in Judiis provectae pinde mente Legis Eisdem Partibus
dat et Cenuedt dilationem Communicationis Documentorum in
Sequeg Judicijs cuius per Partes literas subsequeg &c.
Inter Spos Albertum Zochowski et Rosaliam de Brudzewskie Juriam Conjs
ad per Maritum suum et Curis suae nne pller S. Carolum et Stanislaum
Fratres inter se Germanos Brudzewskie Actos pller. Compareg Terminum
Partis Actricis ang Partem Actam suum ad Judm dst Deidendo ad
Allegationem Partis Actricis Partis Utriq. Dat et Cenuedt dilationem
Communicationis Documentor ad Causam pertineg per Partes
Utrasq. per Summaria Deidendum in sequeg Judicij cuius Con
dentes subsequend &c.
Inter S. Bonaventuram Pomianowski Act pller Spm Stanislaum de Matthæa
de S. Matthæ Cancellarium Al. V. Matricid tum Stanislaum Cieciersk. Di
ctum Actos per Spm Thomam Kowalewski Compareg Terminum ad ang
Actor respectu attentatus Violentiar ac Aliarum circumstantiarum
suum ad Judm dst Deidendo necessariam esse Juridicialem ad
Contenta Termini et Sortis Actricis dari in Deidendum quam ergo
Citationem per Partes Literas in sequeg Judicij cuius Edmundum
cum &c.
Inter Spm Jacobum Radwanski Act pller. Spm Matthæum Szarkowski Ui
pller Compareg Terminum Actoris ang Act Solutionis Summae Hoverd
Auctorum Lungariae cum pari Causa per Act Actoris inde Rei
vus Allegatorum Debita suum ad Judm dst Deidendo ag[illegible]
Act Summaria Eandq. Actor statuit Judm Quatuor Dem Act

Summaria

Summam premissam Florem Aureorum Hungarical & Coribus debi
tam in corpore Ecclie Matris S. Joannis Baptiste in Aspurg pro-
xime Venturo Coram Officio et actis Officij prefat Cure Baronie
in casu Contraventionis circa Missam in Stuc faciendam Pu-
blicand Alteri Solvat Quita Cura Septem marcarum Polon
Dati in Leno ecclie sub Sigillo suprascripti Judicij quarto die
in festo Sancti Viti Martiris Solemne Anno Dni.

Inter Ignosus Albertum Parentem et Josephum Filium Brzezotarskie ad-
ti per Filium suum et Parentem sui nomine pller. S. Adamum et Sophiam
de Bzdowskie Juniorem Conjuges Brzezotarskie ad eosdem per Maritum suum
et Parentem suum nomine pller. Compareng Partes Reverendum per Antonium
Dnum Judicij sui in spiritu[alibus] Vicarium addutionis
Festum inter medium Partes gravulgatum conservatum decidendo Sen
tendo Eidem Deero tenori Partes Eandem Inquisitionem suam adimplere
Adimpletam eam in Judicio exponere Idque in instanti tandem queriand
Eidem Partes in Inquisitionibus ex Testibus testibus a quamq Parte
inductis productis perscriptum et ex Eisdem Judicatum pari observand Sen
satisfactione in premissis declarata ad Lectionem earundem Inqui
sitionum Judicium resentulit, quibus lectis et per Singula punctua
Diligenter examinatis, quandoquidem ex Eadem Inquisitione plenarie
Judicio suo Deducibus in Taberna Generum Brzezotarskie Civitatis Gnesn Al-
bertum a Brzezotarski Varias Lesiones Enormiter perpetratas, ac inter
rogatione S. Adami Brzezotarski ad quemnam Eam Lesionem
Dirigeret dixisse S. Albertum Brzezotarski predictum S. Adamum
Brzezotarski nominasse, et Eam Lesionem ad ipsum regulari respon
disse et non dixisse ad S. Adamum Brzezotarski pertinere, eumdq
ex Ipsius se proripuisse et secum contendisse, tamen suadere
amicorum ab Eadem lucta se Coercuisse abstinuisse per S. Josephum
Brzezotarski pretercurrendo Lectionem S. Adami Brzezotarski S.
Brzezotarskie Lesisse similiter et Eandem S. Brzezotarskie predictum
S. Josephum Brzezotarski Columniasse verbis indecentibus offensis
Alieq inconvenientibus prout ejusdem Inquisitionibus deductis progressi
bus punctualibus suprascripti Ill. Alberto Parente et Josepho
Filio Brzezotarskie tum S. Sophia de Bzdowskie S. Adami
Brzezotarski Conjuge

de Prepotarschi Cente declarato Statuit Judex Quabenus Magnifici Emanuelis Castri Prezen Superiorem in expro Cena Secunda pars Dcam Regalidnum in ascripz Paime Venturi ingrediant Epis Superiorem exquidem S. Albertus Lorenz Prepotarschi per spatium trium Septimanarum S. autem Josephus Filius Prepotarschi ac Sophia de Bebrowschi Prepotarscha per spatium Trium Dierum cum Interminatione Continuandi exceptiand que non in edicto de Termino S. Alberti Prepotarschi, Dem Emanuel Alberti Prepotarschi S. Adamo Prepotarschi panam Duplum jam quoq; S. Josephus Prepotarschi S. Sophiæ de Bebrowschi Prepotarscha panam simplicem Lud vero S. Sophia de Bjsko ejus Prepotarscha pro Joseph cum Maritus Interveniendo Dand S. Josepho Prepotarschi panam Similem simplicem Quatuor Decem Marcas Polon sub Pœna Bannis in Casu Contravenzionis Judicis circa Mandatum in Spes faciendi tam quo ad Restituendam Turricam quam non Solutionem Marcar Publicum Solvand. Judicis quoq; cum Earundem Marcar per Medium in Spectanti proxi juris emanarens &c.

Inter Sm Antonium Pomkowschi ad pller. Pros Josephum de Sanschi primi &c. S. Mathiæ Zarzewschi Bellifer &c. ad quem vobis Vincentij Krapiwschi Vexillifer Varsiens Natus Schi Cantus Alias Jus cum Medium et Victimum nec non Masculum Dom. Nathanaelem et Cyrillum Filios et Filiam Principes et Principes Zarzewschi Citat per M. Krapiwschi mentem et Parentem Adoptivum suos et alios Cos suæ pller. Imperat Terminum Actoris est Partem Citatam per Solutione Summæ suum ad Judicium &c. Quidcirca quoniam in Medium Patentia Sua S. Krapiwschi ac Successores S. Mathiæ Zarzewschi causa et Conditione ad Substantiam Ejusq; S. Zarzewschi peste et alteram Generum Decem in Finitis Condemnationis ad bene Placitum in Ordine Obligationis Actoris Decem Jacest & inde et Causam Pers. ad. Omn. S. Mathiæ Zarzewschi in se Defendentem ad Terminum producte Condemnationis remittit Judicand &c.

Judex Sacrimonum Zdunski

Inter Gum Casimirum Zglavicki Actr pnter: et quoniam Gs Vincentius Miecznikowski et Simon Mazewski Citti Spretg in Terno dispa rent et se condemnare pmittunt, prmde Sup eius Citi dispara tatione decernenda penalitatis et attentatis violentijs ac et contra ventione decisis edicendo et reponendo Inquisitionem in lucem ultra nia forte finalis faciendo executionis decernit, Condemnatio ad quam publicanda additur Mlis Judicio suo dictans.

Publicata.

Inter Gum Joannem Barcikowski Actr pnter, Meos Vincentium Krasewski Exercitus Nationalis Vexillifenum et Josephum de Jankie primi Actis Gis Mathiae Jarczewski Burgrabij Crcen Vispogrodien Secundi ad praevenos voti invicem Conjges victricum et Matrem Marcellam Jamicum et Ferdinandum filios et Privignos Jarczewskie Citi et eiusq Mui Krasewski duo et Contis ac Privignorum Suor mne pnter: Judm Luciam in praesenti Cadentia ex actorata Magnificor Krasewskich longum ac Succonum Actis Gis Mathiae Jarczewski Burgrabij Crcen Vispogrodien cum Creditoribus ejusdm Actis G. Jarczewski ad Substantiam ejus cum suis Orenibus concurrentibus Decreto injuncta ad Bona Lachowo sudnis interfuit, Jus vero actor cum eodm Citi respectu Solutionis Summae Mille quingentor Florenor Pol Termino suo agit, ideo Judm Causam hanc cum toto ejus effectu ad Terminum ejusdm designatae Condescensionis ex literis acidatorijs incidens remittit Judicanda Tertio Conservato.

Inter Gm Josephum Ciechanowski Actr pte Gm Thomam Suwczynski Citi per Gm Paulum Sulkowski Et quoniam Comparens Gis Suwczynski ad Juramentum Compsanone vicedti suum Prlem Condemnare permittet super Eos Citi disparere, nec non Solutionis Quotae Detractatae Quatuor florenor Pol una Cum provisione provenienda permittitur condemnatio ad quam publicanda additur ditto Judicio

Publicata

Inter Gos Antonium Bartoszewicz et Cunegundim Kossowskich Jmicum Conjges Actr per Mandatum suo et Contis Suae nne pte Pandens non Sunt.

Inter Gm Jacobum Bilinski Actr ad alterius Actr ad pllm Gm Matheum Kostkowski Citi pllm Compsum Terminum, Actris Ley Citi Solutionem Summae ducentum aureorum dum ad Scriptum transmissum per Litt datum die 22 Julij 1790 abdicatae Contractus eorum ad pnm Actr deducendum Jmbendo Citi in Ler pto

Citatur

statuit Judex Quatenus Ex littera Summam praemissam Duodecim
aureorum Hungaricarum in Festo Nativitatis S. Joannis Baptistae in
Ao praesentis proxime venturo Coram Officio et Actis Officii praesentis sub
Poena Bannii in Casu Contraventionis circa Magnum in Statu faci
endi Publicandi una cum Provisione Actori Solvat. Lite Pena
Septem Marcarum Polonicarum Parti in Terminis et sub Rigore supraseriis ~~per Partem Comparentem~~ Judicio
quoque suo Ordinario in Instanti praxi Juris Solvendi
Inter Jm Bernardum Kesicki Actorem pller. M. Adamum Łączynski Camera
rium Granitialem Plocensem Lit. et Judicem per S. Joannem Szczepko
wski Comparentem Terminum Actoris cum Littera Solutione Summae Mille
Centum Quinquaginta Octo Flor. Polon. in Obligatione Sortis dictae Wazyn
szczyzna in bonis Grodkowo Sedzice Sitae et jacentibus tum Condescensione
de Sorte Eadem ~~[illegible]~~ tum in aliis circumstantiis suum
ad Judicem ad Decidendum necessariam esse Condescensionem ad Fundum
bonorum Grodkowo Judicii sui aut Fratrum Josephi Kossowski et Thomae
Jutkowski Burgensis loci praesentis Captato tempore praia de adventu
sui tempestive facienda Acisatione mutuo Partium sumptu
Conducendorum adinvenit, Quod Judex sive Fratres Burgensis aut Unus
Meus Judex vel Burgensis Condescensionis Compertationem documen
torum ad Causam praesentem pertinentem praia super realem Compertatio
nem pirateria Comprobatione impingit quibus Compertatis et per
Summaria per Partes sibi Ab initio Communicatis Levatio
nem Summae per quem interest ac post Levationem
Condescensionem de Sorte Obligatoria ~~impingit~~ demandabit
de Praetensionibus fundi Inquirit Investigabit Inquisitiones
Juraterias se opportune videbuntur expediet, Juramenta excipi
et, Terminis praefigit Rigores Annectet Totamque hanc Causam
ad Contenta Termini editi et per Partem Littera edendi non
formen Causae huic dissoni dicidet discutiet Assopiet et
moderabitur Cujus vel quorum Decisioni Partes Parere
Acquiescere ac Judicato Obedire sub Poena Bannii illo

in Termino

in Termino Condescensionis super Parte Contraveniente Publicanae Debebunt ac tenebuntur Lucta Poena Systemi Marcae Polonicae Parti per Partem Compensandae Judicio quoque suo Ad hoc in Instantia praxi Juris inferendae Pro quo Condescensionis Termino Partes quos Voluerint et negotium poposcerint Adsistant adsistant simili sub Rigore Comparent et Judicatum Ratiam D.P.V.

Inter Ill.m Clementem Hakowski Succamerarium Terrae Visogrodiensis et S. Stanislai Equitem bene Brzezow Haeredem Dominum atque S. Mathiam Stachurski Terrae bene Economum suo et Dni sui nae pller. M. Ignatium Machczynski Thesaurariae Dolinensis Lit. per M. Casimirum Machczynski Tellum ~~[illegible]~~ Inordinatae Citatione Parti Actoris declarata Partem Citatam a Termino praesentis liberam pronuntiat.

Inter Nobilem ac Spblem Jacobum Budzynski Scabinum Civitatis Sacrae Matthi Plocensis Act. pller. M. Nicolaum Chelmicki Thesaurarium Dolinensis Lit. per S. Paulum Sulkowski MM. Otoliam M. Francisci Trzesniewski Capitanei Wyrokinensis Carolinam M. Josephi Mathowski Princeps Zydaczowiensis et Theclam Celsissimi Principis Swiatopelk Czetwertynski Castrensis Kampenhauzeny et M. Josephi Calasantij Kampenhauzen Capitaneiae Sieleccensis haeredis Stenlitio Vita functi Sorores Germanas et Successices naturales ac Ad Maritos Cittos per S. Valentinum Zoltowski Comparentes Terminum Actoris eorum Cittos pro Solutione Summae Novemdecem Aureorum Lunae ad Scriptum Manuale de Dato Epis. Lic. Plocensis Die Trigesima Martij 1790 per Dn. Meum Josephum Kampenhauzen Capitaneiae Sieleccensis ab Actore Contracte Suum ad Judm edit Decidendae Quoniam Causa praesens post Demertuum Caput et Epis. Gnu Josephi Kampenhauzen suo in Judicio promovetur Ideo Comprobet Actor Realitatem suprascriptae Summae hac Robbo pro Summa Novemdecem Aureorum Lunae et M. Kampenhauzen Concreditae

nullo

nullo modo alibi est beneficata pisten. ac successibus Quidam
dr. Mr. Stampendaurer ad Stbend. & quiend. ydi. in Judanti
et addatur alii Judic. ad pronunciand. Juramenti Rotland
prestitis Actor Rus absenta Comprobatione statuit Judex
tenus Pars Citata Summar. premissand. Rovendeuend
Auricumber. & ruine Juramento. Citam, cumpotius M.
Ch. mihi emundando Possessionem bened. dr. Mr. Stanpe
haurer. stend. mit pro Alto Altari S. Joannis Baptte in
Anno pacis & pdime. Venturi Coram Officio stalli Offij
pacis sub Pena Bannis in Casu Contraventionis circa mu.
nisse in Stbal faciend. Publicand. pia per Actorem in Rem
persolver. & recognoscenda Possione solvat dicte Pene
Septem Marcar Polon. Curti in Semeino & sub Pigne
supradict. Judicis gravis. cum Clus in Judanti grat. Tenis
solvend. D.W.
Joh. G. Sigismundum Matuwski ad plur. Jm Matthiam Radawski ad
plur. Sompanu. Seminum Actor. ad & Solutid. ne quotanens cum
ad pedes dict. Duidend. signis inter desse Jr. Radawski Dem
in pinche Condescendendis ad standum Sentd. Forrale in Alijs pe
tensionibus pacis in Cadentia inter esse pide Sansam pacis ad
Seminum augmentand. Condescendendis remittit Judicand. Zl.
Joh. Petrum Petrski ad per J. Reverendum Andreiewski Exequiam ad
Palmeal Jakubowice et Tyszel Lantum Judei Archiepi. & pacis
in Seminis Disperend. coram Condemnare permittend. pide expedit
ad Disperg. Platee non Solutidis Quotanens dein. ostensis
permittit Condemnad. ad quem Publicand. ad dict. Mli. Pbli. Publicat
Joh. M. Hyacinthum Rosiejewski Bonitatis Ranigeig. adple.
Jm Petrum Radowski Camerarium Terrem Brens. Commissarium
Cichte Bilicum Cti. pro J. Josephum Sperski Compars. Semi
num ad ocz. ad & Solutid. ne Sortis mis Summe Trium Mille
um Quingentorum viginti Quinque flor. Polon. pro Capite Succes
Mri. Thome Rosiejewski Antiacti Bonitatis Ranigeig. post

Lebiau

sterilem decessum ad Ignosae Theophilae de Rosciszewskie ad Mcum Mar
tini Rosciszewski cum ad M. Constantia Swiczynska ultimi nu
ptus Mci Francisci Zabicki Centr. generatae Filiae ac actorem
erga alios Consuccessores nopiciens Decret. Terri Visogrodiens.
Die Tertia Mensis Aprilis Ao 1786to Inter Consuccessores
praedictae G. Theophilae Rosciszewska ex una, et Eundem Actorem
ac M. Zabicki parte ex altera praeterea ad judicatae suum
ad Judicium edit Decidendo. Insistendoque Supraseri Decreto Terri
Visogrodiens. Statuit Judicium Quatenus JM. Rudowski Cultus
Bonorum Nadatki Lens Portionem Supraseriae Summae
Trium Millium Quingentorum Viginti Quinque flor. Polon.
modernum Actorem erga MM. Joannem Ignatium Onuphri
um Thomam ac Barbaram Mci Francisci Ulysz Subjun
dicis Terris Plocen. Centen. Fratres et Sororem Rosciszewskie Actoris in
Sexta portione Concernentem Videlicet Summam Quingentorum
Octuaginta Septem flor. grossorum Quindecem Polon. una cum
Provisione a fatis ad Mcae Constantiae de Swiczynskie Zabicka
praeniens per quinque a Centum Computata, in et pro Festo Nati
vitatis S. Joannis Baptistae in Ad praesens positione Ventura
Coram Officio et actis Officij praesens sub Poena Bannis in Casu
Contraventionis circa Madrem in Ibidem faciendae Publicanae
Alteri Solvat Lucta Poena Trium Marcarum Polon. Parti
in Termino et sub Rigore supraseri Judicio quoque suo totius
in Instanti praxi Juris solvendae
Inter Dnum Thomam Gutkowski Bl. Act. pller. G. Franciscum Rakowski
Act. pller. Comparuit Terminum Act. eius Cit. pro Solutione Summae Mille
Centum flor. Polon. ex Summa Majori ~~Summae~~ Mille Octingentorum
flor. Polon. praeniens Contractus Obligatorij se Act. ~~eius~~ Concernentis suum
ad Judicium edit Decidendo. Tandem non sumit.
Inter Dnum Vincentium Jaczewski Act. pller. Dnum Michaelem Pomiano
wski Cit. ~~pller~~ et eius G. ~~Stan~~ Michaelem Stawecki Act. pller.
G. Michaelem Stawecki Cit. pller. Terminos Partium Cinos

respectu

respectu extraditionis equi ac eiectionis ab Impedimento Sui
Odio tum in alijs Circumstantijs suum ad Judm edit Deci
dendi necessariam esse Inquisitionem ad Contenta Temerum
et Protestationum per Partes tam in deductionem quam eius
Dationem ab Objectis in Sequentibus Judicijs suis educendae Conset
Termino Conservato.

Inter. Gnos Salomeam de Jorskie Ultimi nuptus od. G. Joannis Nie
dowski Bell. R. Viduam Matrem tum Ignatium Juliannam
Barbaram Virgines inauptas Mariannam G. Valentini Mo
szkowski Contem. ~~Uni~~ Filium et Filias Uniwersalis in primo Thoro
generatos Act. per Matrem suo et Pupillorum suorum nre
pller. Et quoniam Gnosus Erasmus Jorski Citatus praeter in Termino
Disparet et se Condemnare permittit proinde super Eidem Citto Dis
parere respectu non extraditionis Documenterum permittitur Con
demnatio ad quam Publicandi addit Mlis Judlis. Publicat

Inter. Gnam Salomeam de Jorskie Ultimi nuptus od. G. Joannis
Niedowski R. Viduam [illegible] pller JM. Theoderum Radzymin
ski Dapiferum Raciąziensem et Commissarium Civilitatis Bellicum
Terrae Zawskrzensis Citatum per Gm Valentinum Strzeszewski
Inserum Plenitem. Et quoniam G. Erasmus Jorski Citatus
praeter in Termino Disparet et se Condemnare permittit proinde
super Eidem Citto Disparere Ratione non Solutionis portio
nis ~~ex~~ summae ~~[illegible]~~ a M. Radzyminski adjudicatae
ac aliarum Circumstantiarum permittitur Condemnatio ad quam
Publicandi addit Mlis Judlis Publicat

Inter Famatum Alexandrum Lendzianowicz Scabinum Civi
tatis Sekae Mattis Plocensis Act. pller. MM. Stanislaum Ro
litnicki Tribunum Sieprensem Parentem adoptivum et Ignatium
Osicki Succamerarium Sekae Mattis Cit. per G. Paulum Sulko
wski Comparentem Terminum Act. eius Act. pro Solutione Summarum
Binarum Unius Ducenterum Septuaginta Quatuor flor. Polon.
ad Scripto manuali ex 24 July 1720 in Plocho Datuato Asse
curatae

curatae Alterius Quinquaginta Duorum flor. Polon. varijs
temporibus in necessitates Actae erogatae, suum ad Judicem edit
Decidendae Controversijs Partium exauditis negante Comparen.
legalitatem Suprascriptarum Summarum Statuit Judicium
Quatenus Idem Actor Realitatem Suprascriptarum Summarum
hac Rotha pro Summae Suprascriptae juste sibi a Citatis
provenient nullo modo sunt Bonificatae ~~[illegible]~~ Jurato
ea Comprobatione vincat et addit Mlis Judlis ad pro
nuntiandum Justi Rotham. praestitit qua Attenta Comproba-
tione Statuit Judicium Quatenus Idem Citati Summas prae
missas Primam Ducentorum Septuaginta Quatuor flor. Polon.
~~Scripta Asse~~ pro Sustentatione in Scholis Plocen. Mtis
Osiecki debitam Scripto Assecuratam, Alteram Quin
quaginta Duorum flor. Polon. in necessitates Actae Erroga
tam juramento Evictas in expro Festo Nativitatis S. Joannis
Baptistae in ad praesens proxime Ventura Coram Officio et actis
Officij praesens sub Poena Bannis in Casu Contraventionis cir
ca Mandatum in Ibidem faciendum Publicandum Actori Solvat.
Lucta Poena Septem Marcarum Polon. Parti in Termino ad
sub Rigore suprascriptae Judicio quoque suo tolli in Instantiam
praxi Juris solvendi. DPV
Inter Ill. Ignatium et Catharinam R. Laurentij Laguna Centem Fratrem
et Sororem inter se Germanos Zukowskie Actae per Eosdem Ill.
Laurentium Laguna et Ignatium Zukowski suis et Sororis
ac Centis suae nominibus pller. JM. Antonium Sierakowski Vexil-
liferum Zawskrzen. Gr. S. Stanislai Equitem Citatum per
R. Thomam Trzcinski Comparen. nensunt.
Inter Ill. Valentinum Joannem Cini nnus Strzeszewski Bibliothecae Actae
pller. JM. Antonium Sierakowski Vexilliferum Zawskrzen.
Gr. S. Stanislai Equitem Citatum per R. Thomam Trzcinski

Tandem

tandem de Consensu Partium vicitur Causa praesens ad se
quere Ze.
Inter G. Mathiam Zoltowski Act. pller. Gnas Catharinam et Gs. Martini
Kowalewski Hedvigim et G. Adami Gluchowski Magdalenam
et G. Andreae Przedwiecki R. C. viduas Zoltowskie lit. per
G. Przedwiecka suo et aliae lit. ane pller. Comparsu Termi
num ad eius lit. respectu Dimissionis Sortium in bonis Zol
towo Myszewo sit levatione Summae ac aliae Circumstan
tiae ad paratum decretum in pincto Communicationis hac
in Causa in Judicijs praesens in Ao 1779 emanatum summae
Judm. edit. Decidendae suspensa satisfactione Communicatio
ni Documentorum ac probatione Competentiae Actoratus nece
ssariam esse Condescensionem ad Tenendum bonorum supra
scriptorum Zoltowo Myszewo Judicij sui Aut Inoserunt
Pauli Sulkowski et Josephi Mlicki loci praesens Burgrabi
orum Capitalis tempore praeia de adventu sui tempestivo fa
ciendo Avisatione mutuo Partium sumpto Conducen
derum adinvenit, Quod Judm. sive Inosi Burgrabij aut Venus
M. Judex vel Burgrabius Conducendus Condescensurus Com
pertationem Documentorum ad Causam praesens pertinens praeia super
realem Compertationem Juratoria comprobatione praeijsque Summarijs per
Partes Conscribendae et sibi ab Juricem Communicandae in pingit,
quibus Compertatis si ea Eisdem Competentia Actoratus probata fue
rit Condescensionem levationem Summarum cui iste provenerit
ac Condescensionem de Sortibus Obligatis demandabit de pretensio
nibus Partium inquirit investigabit Inquisitiones piratorias ex
pedit piramenta excipiet Termines praefigit, Rigores annectit
totamque hanc Causam ad Contenta Terminorum et Documentorum Par
tium finaliter Decidet Disjudicabit vel moderabit Cuius vel
quorum Decisioni Partes parere acquiescere ac Judicato obe
dire sub Poena Bonorum illo in Termino Condescensionis super

pecto

Parte Contraveniente Publicanae Debebunt ac tenebuntur Lucte
Poena Septem Marcas Polon. Parti per Partem compensanae
Judicio quoque suo totiens in instanti praxi Juris solvendae
Pro quo Condescensionis Termino Pars Citta si Voluerit
Alteratum suum instituat utraque autem Partes quem vo
luerint et negotium poposcerint adiutent adiutamus simili
sub Rigore Compareant et Judicatum patiantur DDV.
Inter D. Joannem Koskowski Exercitus Nationalis Commilitonem Act. pller.
M. Joannem Cantium Bukowinski Equitatus Nationalis Vexillifer
Act. per D. Bartholomaeum Gutowski ad Repositionem Comparens
Partis Citiae Eundem sui Principalem Causas Majoris impor
tantiae in Judicijs Solitis Cracoviensibus Varsaviensibus attentare inferens
Eidem Dat et Concedit Dilationem Majoris quam in sequenti
Judicijs suis literatorijs Documentis probare tenebitur Tl.
Inter D. Casimirum Sucerkoski Act. pller. ~~Et quoniam~~ D. Venceslaum
Pomianowski Actum ~~[illegible]~~ ~~et Condemnare~~ ~~[illegible]~~
Actum per D. Antonium Borowski Comparens Terminum Act. ex
tit. Continuatione Servitiorum, ac decernendae poenis pro Clusio
ne suum ad Judicium dicit Decidendae quoniam Judicio suo probatur
Actum Servitia apud Actorem Annualia suscepisse in Vim quae
Authoramenti quodam Sex Flor. levasse, post expirium
quinque Septimanas ab Eidem servitijs se alienasse, Ideo
Judicium Eundem D. Venceslaum Pomianowski ad Continuandum
apud Actorem Servitia stringit idque sub Poenis ~~[illegible]~~
in primis et proximis Judicijs suis post Contraventionem
super Citto extendendae Tl.
Inter Dm Matheum Kowalewski Act. pller. Gnis Salomeam de Jurskie
Ultimi Nuptus ob D. Joannis Niedowski Bld. Rl. Viduam Ma
trem Mariannam D. Valentini Mossakowski Concertum
seu Utriusque Conjugis Ignatium Juliannam et Barbaram Vir
gines Innuptas Filium et Filias Uminskie Citto per
Cand.

Eandem Gram Niedowska Matrem suo et Pupillorum suorum
nomine pller., Terminum per Anterius Decrum Judicij sui injun
ctae Parti actoreae Comprobationis Realitatis Summae binarum Uni
us Decem aureorum Lung. ad Scriptum manuale Casu quo
dam Deperditum per od. Joannem Uminski ab od. Casi
mirum Kowalewski ad Parente accomodatae alterius itidem
Decem aureorum Lungaricat. a Summa Mille Tyn. ex
Provisionibus Aureae Conservatum Decidendo Attentae
Quietationis per act. in rem Modernorum Citt. Coram actis
Officij praesentis Die undecima Mensis Julij Ao 1787.mo Ruo
gnita, nemini ad Comprobationem Unius Summae Decem Au
reorum Lung. ad Scriptum manuale Casu deperditum od.
E. Uminski Concreditae ad admittit et statuit quatenus Lac
Rotha per Summa Decem aureorum Lung. per Paren
tem ad od. Joanni Uminski Accomodata nullo modo
ad Parenti ad est beneficata, postea a Successoribus Ejusd.
od. Joannis Uminski sibi ad solvendum debet Comprobet
idque in instanti et addit Mlis Jdlis ad pronuntiandum Jura
menti Rothani praestitit qua Attenta Comprobatione statuit
Judex Quatenus Pars Citta Summam Praemissam Decem
Aureorum Lungaricat. in et pro Festo Nativ. S. Joannis
Baptistae in Ad praesentem praxione Ventum Coram Officio et
Actis Officij praesentis sub Poena Rationis in Casu Contraven
tionis circa Matrem in Jbrem faciendam Publicandam Actori
praesentia in rem persolvendam recognoscenda Cessione solvat. Lui
ta Poena Trium Marcarum Polon. Parti in Termino et
sub Rigore suprascripto Judicio quoque suo Tribunali in Instan
ti praxi juris solvendam.
Inter Jnt. Joseph Lewkowicz Tabernae bened. Kanigowa Arendatorem
ad pller. M. Constantinum Lempicki Succamerarium Sacrae
Mattis

Matthei Cittus per D. Leonardum Chmielowski Comparens Ter
minum Actorum Cittum pro Solutione Variae Quotarum
suum ad Judicium Edi Decidendo necessariam esse Personalem
Comparitionem Partium Utrarumque propter meliorem Judicij
sui informationem pro sequenti Judiciorum suorum Cadentia
subsequendo adinvenit Etc.

Inter DD. Ignatium Patruum et Josephum Filiastrum Grabio Actorum
per Eundem Jm Josephum Grabia suo ac Patrui sui nomine ac In
scriptum Plurimum pller. Jm Petrum Sienicki Albertum
et Mathiam Dziedzickie Cittos per D. Petrum Sienicki
suo et aliorum Cittorum nomine pller. Adulationem Partis Actoris
eius Partem Cit ad Paratos Anteriores Terminos
Paratum Decretum in pincte Communicationis Documentorum
hac in Causa emanatum paratamque satisfactionem Eiusdem
Communicationi Documentorum per Partem Actoriam praestitam
suum ad Judicium Edi Decidendo Insistendo Eisdem Decretis
Partem Cittam ad instantaneam satisfactionem supraseris De
cretis ~~in puncto~~ in pincte Partis Actoriae Communicationis
Documentorum Stringit et quoniam Pars Citta Documentorum
per Summarium Conscripta Partis Actoris Communicandi super
quo Realem Eiusdem Comportationem D. Sienicki suo et aliorum Nomine Juramentum praestitit
Ideo Satisfactione in praemissis declarata Partibus negotium
inducere mandat. In Introductione negotij Quoniam Judicio suo
probatur. od D. Constantiam de Niesiutowskie Dziedzicka Portium
bonorum Niesiutowo Laendissam ab od D. Martino Grabia Actorum
Fratre et Patruo Germano Sterilitas decesso Summam Centum
Tync ad Scriptum manuale de Data Epis in Niesiuto
wo Die 31me July 1754. ~~[illegible]~~ in rem episcopi od D. Grabia
exhibito et manu praedicta D. de Niesiutowskie Dziedzicka subsecuta
pro Actuque praesenti Die Octava mensis July Ad primum
clapsum

elapso 1790 „oblatam" Contraxisse, Partemq Citam repositis Documen
tis suis exolutam esse hanc Summam non reprobasse Ideo
Insistendo Eidem Scripto Statuit Judex Quatenus Gnosus
Sienicki Sortium Ex. Dziedzickich in bonis Wiesiołowo
Sitam Laudet Iniquisitor Summam Eandem Centum Tyg
extra Provisionem in et pro Festo Nativitatis S. Joannis Ba
ptistae in Ao praesenti proxime Venturo Coram Officio
et altis Officij praesenti sub Poena Bannis in Casu Contra
ventionis circa Stadnem in Ibidem faciendae Publicanae
„pisa in non possessione Recognoscendi Officiae
Actoribus" Solvat Quinta Poena Septem Marcas Polon
Parti in Termino et sub Rigore suprascripto Judicio quoq
suo tobie in Instanti praxi Juris Solvendae Nihilomi
nus in Sublationem Condemnandus ~~[illegible]~~ in
Judicijs suis Die 14 Mensis Martij Ao praesenti super
Ex. Dziedzickie hac in Causa Obtentae Solvant
Jus Ex. Dziedzicij supplicans Gnus Sienicki bene
Eorundem haeres Intercedendo Eisdem Poenam Sim
plicem Quatuordecim Marcas Polon Parti in Termino
et sub Rigore supraposito Judicio quoq suo Earundem
Marcas per Modicum in instanti sub Distincto Rigore
ex Registro Poenalium extendendo enumerat DSV.
Inter Ex. Alexandrum ~~[illegible]~~ et Josephum Karwowskie Act et Citatos
per Ex. Alexandrum Karwowski suo et Fratris sui nomine
pller Gnus Josephum Wojciechowski et Agatham Karwowska
Invicem Conjuges Ex et Act per Maritum suo et Centis sub
nomine pller. Gnus Petrum et Hyacinthum Karwowskie Ad
citatos pller. Comparentes Terrenis Partes satisfacere Dicto Judicij sui
in anteacta Cadentia inter modernas partes promulgato in pincte adcitatio
nis Successorum ad Ex. Simonis Karwowski et quoniam Partes Eisdem Suc

cessens

cessores praefati G. Simonis Karwowski adiutarunt adiutati Gsi Petrus et
Hyacinthus Karwowscy Comparitionem inscripserunt proinde satis-
factione in praemissis declarata partibus in Causa experimentum in-
junget, in experimento Controversijs Partium inductis exauditis
Quandoquidem Judicio suo probatur Intercisa Nuptiali de Data
Epis in Karwowo Blasiuiae Die 18 9bris 1757 Ao Inter EE. Mathaeum
Karwowski et Angelam Sieklucka Conjuges cauna, et Gm Simonem Karwowski
parte ex altera Condita Summam Quadringentorum Tynf in vim Dotis
post Gm Angelam Karwowska Filiam suam concessisse, Similem
Summam "Quadringentorum Tynf" et Gnam Mariannam Karwowska G. Agathae Karwowska
Modernae Actricis Sororem edocente quietatione Coram Actis Officij
praesentis Feria 5ta Ante Fm Nattis S. Joannis Baptistae Ao 1752do
in rem Parentum Recognita levasse, ad Rationem praemissae Sum-
mae Quadringentorum Tynf in vim Dotis Concessae et Gm Simonem
Karwowski ad Reversum "manuale" de Data ejus in Karwowo die 18 Junij 1767
Anno exhibitum Summam Centum Tynf levasse, post fata vero ad
Epis G. Simonis Karwowski Gnosam Angelam Karwowska ad praesens
G. Woyciechowski Contem existentem in Viduali Statu in Augmentum
rei Economicae "in" Substantiae ad Sui Mariti G. Simonis Karwowski
Summam Octodecem Aureorum hungaricae in Tynf reductam effi-
ciens Ducentorum Septuaginta Tynf ab Ac ~~pro~~ agnoscente
parte Citta percepisse, ad Completum totalis Summae Quadrin-
gentorum Tynf in vim Dotis provenientem non nisi Rotam
Triginta Tynf superrestasse, Et eius attentis praemissis statuit
Judex Quaternus EE. Karwowscy Citti Quotam Eandem
Triginta Tynf ex Summa supradicta Quadringentorum
Tynf superrestantem una Cum Provisione ad alterum tantum
Aureta in et pro Festo Nattis S. Joannis Baptistae in
Ac Praesentem pace ventura Coram Officio et Actis Officij praesentis
sub Poena Badnis in Casu Contraventionis circa Madnem
in Ibidem faciendam Publicandam praeiudicium Summae tam

Originalis

Originalis quam Provisionalis in bonis mundis et liberis
Ipsidem Securitate Solvatur Lucta per Actis Pœna Se
ptem Marcarum Polon. Parti in Termino et sub Ri
gore supraxero Judicio quoq. suo Ordine In Instanti
praxi Juris solvendi.
Inter M. Severinum Malewski Tribunum Terræ Ur. Jagn
Odiec. ~~Act~~ bonorum Cybulino hæredem, et G. Petrum Trzeszkowski Economum Act. per G. Ma
thiam Staniszewski MM Antonium Mdzewski Pin
cernam Sieprecz. Mathiam Anteactum Subjudicem
Terrem Zawskrzecz. Stanislaum Tribunum Stęszycz.
Bagienskie nec non Miolaum Bagienski Dapiferum
Raciązecz. Minorennem bonorum Zgagowo et Kose
mino hæredem tum Jacobum Rokossowski Capi
taneiæ Bachtinec. bonor. Economum Tenutarium Pos
sessorem Citt. per G. Paulum Sulkowski Juvenem
Plenten. Terminum per Rejectionem Causæ Præsenti in
Anteactam Judicionum Cadentia inter modernas Partes
factam Conservatum Decidendi Insistendo Decreto
Judicij sui Die 22. Mensis Ejusdem Ao 1790 Inter hanc
Partes promulgato Partem Cittam ad Instantaneam sta
tutionem L. Casimiri stringit, ad cujus investigationem
Judicium accessit et licet Idem L. Casimirus se Subditum
esse M. Malewski de bonis Cybulino ~~[illegible]~~ agnoscit, ac Subditum
de ~~mati~~ bonis Kosemino unam ex quatuor ~~[illegible]~~ servi
bus in Sociam vitæ duxisse allegat. ~~[illegible]~~ et in rem Eco
nomicam in bonis Kosemino se esse locatum infert cum
tamen Comparens Partis Cittæ Recognitioni Ejusdem L. Casi
miri inficiatur et Inquisitione falsam ejus Recogni
tionem

tionem probare offert idcirco ~~ad effectuationem~~ suspen
so toto negotio necessariam esse Inquisitionem tam in de
ductionem quam emundationem ~~ad Objectis~~ e praemissis per Partes
utrasque ~~ad~~ Contentas Termini et Illationis Partis in se
quere Judicij suis educendae censet Ze.
Inter Ill. Valentinum Antonium et Jacobum Patruos ac Josephum
et Mathiae et Stanislaum et Benedicti Filios Filiastros
Cherzewskie tum Hedvigim de Kolczynskie primi et Valen
tini Rycharski Ad vero Voti et Episcopi Benedicti Cherze
wski Rev. Ad per Eundem Jacobum Cherzewski suo et
supraseror ad nomine plures Gnos Mariannam de Lukowskie
et Casimiri Lukowski Rev. Matrem Simonem Alber
tum et Josephum Filios Lukowskie Ad per Valentinum
Zołtowski Gnos Andream Obrębski et Elisabethem de Cie
slinskie Juvicem Conjuges Ad per Jacobum Unierzyski
Comparere ~~[illegible]~~ Adcitationem Partis Ad eius Partem Citatam
ad Paratum Decretum Condescensionis paratam Condemnatio
nem in Termino Condescensionis obtentam paratusque quovis Ter
minos et Juris gradus suum ad Judicium edit Decidendum Rev
niam ~~[illegible]~~ Ob Contumaciam Partis Citatae Decretum In
junctae ad Terminum Lukoszyno Condescensionis suum non
est sortitum effectum proinde in Ordine effectuationis primi
tus Decreti necessariam esse Condescensionem ad Fundum Terminum
Lukoszyno Bili Judicij sui aut Ill. Pauli Sulkowski et Fe
licis Lukowski loci praesentis Burgrabiorum Captato tempo
re praevia de Adventu sui tempestive faciendae Ac Satisfactione
mutuo Partium sumptus conducendorum adinvenit Quod Ju
dicium sive Gnosi Burg. aut unus M. Judex vel Burgra
bius Conducendus Condescensurus Comportationem Decretum
Tenorem ad Causam praesentem pertinentem praevio super realem Com
portationem praestando juramento impingit quibus Comportatio
Solutionem Summarum cui et a quo quisque debebuntur assi
gnabit

gnabit Calculum ac pute ex aqua debebit excipiet Dimissio
nem Sortis pro re Cupis interent post Exolutionem Summae
etiam per Venum ex Actoribus effectuatam demandabit de
desolatione sive reparatione Austri vel deperditis Insemina
tionibus inquirit investigabit Inquisitiones piraterias si oper
tune videbuntur expediet piramenta excipiet Bonificatio
nem Omnimodam praetensionum adinveniet Regulam An
terioris Decri in toto exequitur Poenas pro Contraventione Decre
ati ac in Sublationem processus extendit Totamque hanc
Causam ad Contenta Termini et Documentorum finaliter de
cidet Dispudicabit et moderabit Cupis vel quod Decisioni
Partes parere Acquiescere ac Judicato Obedire sub Pe
na Bannis illo in Termino Condescensionis super Parte Contra
venientis Publicandae Debebunt ac tenebuntur Lucida Poena Se
ptem Marcas Polonicas Parti per Partem Compensanda Ju
dicio quoque suo totius in Instanti praxi Juris solvendas
Pro quo Condescensionis Termino Partes quos voluerint
et negotium poposcerint adcitent adcitandae similiter sub Re
gere Comparcant et Judicatum patiantur Dat.
Inter Josephum Biadoskorski Actor pller Jud Marchi Jachimowicz Tabernae
in bonis Keski Arendatorem Cit per Casimirum Kamerowski Comparens
Terminum ad cuius lit pro Solutione Summae Octoduem Aureorum hun
garicat ad Terminum Manuale de Data Epi in Scepie die 6 Aprilis 1779.
per lit ab Act Contractu secum ad Judicium Dividendae Lucrum
Comparens Partis Citae Matrem Coram Actis Terminis in Pleditio
in Positione Die Decima Mensis Maji ad praesens de Nullitate
supradicti Scripti ad quod Pars Actorea agit repenit proinde Cau
sam haec non Subesse fero praesens declarat quinimo Eundem
ad Judicium Terminum Plurium proprij Districtus remittit Judicandum Et
Inter Ignatium Biadoskorski Actor pller Enguenianum Adriam Zoltoski
Citatus praesens in Termino disparet et se Condemnari permittit proinde

super

super eadem Cte disparen Relatione nra Cohibendis quorda Termino
Comptentia ac in alijs Causis dantes permittis Condemnad
Ad quam Publicandam addis Mbis Justis Publicat

Inter Dñs Adamum Parentem Laurentium martinum Simonem Catharinam
Victoriam et Franciscam Filios et Filias Legitimos adhuc Cjus per Para
tem suum et Filios in Filias suos ne pter. Qui Matthiam Zglinski Curato
rem et Salomeam de Prowalskie Jniscem Cjus Parentes Josephum
Filium Cominchie Ad et Aud per D. Matthiam Zglinski suo
et Lapraserd Cte et Aud nre pter. Comparu Termino Partium
Nros reputis Absentibus Violentia ac alia Causis dantis
suum ad Judm ad Deducendo nrosq; iam esse Jnpedimenta ad
Conclusa Cause per Partes nri Officij Judicijs suis deducend
censed Te.

Jnter Dñm Josephum Kaiserbrodzki Notarium Terrei Dobrinen Dñmum
tum D. Stremum Pothowski Famulum ad pertinend D. Stremum
Pothowski suum et Dñm suum ad ne pter. Et quo ni am Jnn. Adamus Wo
grodzki Notarius Terrei et Castrens Dobrinen et Commissionis
Quid Dñm Civilis Bellini Commissarius Dñs quo ni Dñm
Dispared esse Condemnare permittis provide. super eadem Alia
Disparen ex Duos Extraditionis Subditorum ex Bona Hospe
nis ad Bona Expilatos Hujus una cum rebus Eorum propri
is Substantijs Deum permittis Condemnad ad quam Subscribend
Addis Mbis Justis. Publicat

Inter D. Thomam Pothowski Dñm Adjunct Dñs Franciscum
Kalowski Adjunct Comparen Ex quor Actam Controver
sijs in Judm suum mediante Laudeto Soluend Summam
Jnnta Mille Trecento Sexaginta Ducatos Florenos Jnsper
Vigenti quatuor quinque de medijs Pol Originalis alterius
Centum Triginta Florenos Pol Jmpositionalis Decem Centi
in Fundo Cbi Alberynow Otrebnow die 10. Mens Octobris Anno
1787. inter Dñm Adamum Jurkowski ab una, et D. Andream
Kijewski et Mariannam Jurkowska Dñm et D. Ignatij Jurkow
wski Ad ab altera Jnvicem Cjus Victricum et Matrem
Antonium et Josephum Filium et Filiam Originos Patren
os Ad pte ab altera Olim Pretz Adami Jurkowski
Adjudicatis pretij per Eosq; Dñm Adamum Jurkowskiatis
Bonis Movens in Rodzaj die 5. Mensis Junij Anno 1789. Actis
Jpso Thoma Jurkowski cum Omni Jure suo Cjus Competentibus
Contractu et Obligationis inter Successores Confoederatos et Jm

Jrenicum Rabowski ad Sortes Bernd Zboyno inito
Censeo ad Deputatos mercq assumptos d[omi]ni Ra-
bowski ad Dem Actum precibus agnitis et Justa Com
peritionem obtinet Dd Summam Mille Octingentos
Florenos sol ligidatos Germuntur, Proinde Judex Ineiste
do tam Documentis supraexpositis quam Composition-
Plium Judi facte. Decernit Quatenus Jus. Franciscus
Rabowski Summam primam Octingentorum
Florenos sol de Retroncata ex eadem Summa Septingentos
Florenos sol per actu levata in ctu Dni Secundus post
fm Sti Petri de Cathedra Apli proxi anno Dni presentis ventura
Coram Actis Curie Plocen sub Pena Bannis in casu
Contraventionis ebig faciendo publicanda ad manus
Actoris Judi in rem Prescriptis recognienda Capione
solvat et realiter Enumerare debeat Pena Septem Marcar
sol Stis in Fisco Dni Regis ejus supra Judicio auctis
suo per medium in instanti Retorsida pro rei Juris Sol
vendi Dr.

Inter Dm Antonium Wilkowski ad pller et Martum Grochowski Ct pller. Tenen Pos
te satisfacere debet in spiritu Personalis Comparitionis in actis Judicio
rum Gedanten inter medium partes promulgato deque intimidanti eo quo
niam partes pller Comparitionem minime prosequendo unde satisfactionis in
primis adimenta petuber experimentum et pingedi ni experimenti
Terminum per Anteriis Decurn Judicij qui Conservatum decendo
Cur Lucriam Actor termino Eodem et Extradictis re finamentum Ac
ventus ad Accomodationem consentiens Qui Cortes Schigovi hemi
lis Xtus Lodei Unum Cochlum Aceti ac binas partes Cochlearii
ei et ad agnovit et actor in eadem agnitione Partis Ad
versantis Deo Altissimi Judi Quatenus Actor expromissa finu
mento in copia Literis Secunda per Cath et Michaelis Archange
li in ad quem primi Ventura Ctis ad domum ejus sucha
dig sub Pena Ducatis in Casu Contraventionis in Cochleare Unum
Actor Unz Stoney circa Medium finem Publicando Acuitis Pe
na Finium Marcas Polon Parti in Termino coram Judice expositas
Judicio quoq sue Ctis in instanti prodi Juris solvendi
Inter Dm Valentinum Skarczewski ad pller. Loquentem et Gregorium
Gedanen Actor Actor in Causa Dispendi ex se Condemnare permittit
Unde super Eadem Actor Dispensy Ratione Decernendi Concludendi
et Alleandi

p Actrlatu violentiis benificiariis damnu Concussionum ac aliad
a eumd actiad permittat Condemnari ad quam Publicand addit
Pro Publicad
Inter Dñs Judic
Inter Dñs Antonium Joannem Thomam et Sophiam Virginem minorem fra
tres et Sorores inter se Germanos Krasnicwskie ad per Eundem Dñm Antonium
am Krasnicwski suum et alios actis adh. pller. Dñs Hyacinthum Dąbrowskie
dñs actis adh. pller. Comparuit Terminus Partium cognit ad Dñs Krasnicwskichem
G. Dąbrowski et extradictione rerum mobilium Inventarium in actum facti de
Dñi Brigitte de Krasnickie Jarochi Krasnicwskie ultimo Defuncte ad
matis dotis, pars vero exparte G. Dąbrowski cum Dñi Krasnicwskich ob ben
ficiatione Substentationis in minorennitate existen ad tum restituend
et Summand in quantitate [illegible] Eranis sed Krasnicwskich cum
ad Suum ad Judm add Deciendo Controversiis Partium inducti
caudictis animadversis Registris Partium protocollum Lucie ei ac
contingentibus Protocollis suis ad minicum Cognitionibus, tumq
panitate negotii praehabita Eandem Protocollum Lineis partis pretin
sive alterius partis benificiat ad Partium perpetuum imperpetuum silentiu
Inter Dñs Actor et Spleñ Josephum Boethke Advocatum Civitatis Thorn
Judicium et Senatorem de Stąpowskie Judicem Civit eiusd Cyten in
Causa Jacobi Lewczyński ad per Eundem Spleñ Bittnerum suum et contrad
ei ord pller. Dñs Franciscum Keshowski Procuratum Judicij Actoris pro
Dñi Matthiam Kotowski Comparuit Terminum ad aud Dñi Sobr
tudine Summarium Bonarum Annis Mille Quadringentorum Quinquagin
to Primum fld Dobry Scripto acto Manuali Lib Decret Civit Thorn
July ao Elapso 1790 publicatum ad dato ad Solvend Assecurate Alterius
Quadraginta Florenos fld exposit Quinq Dobry pro Liquoribus debite
Reparat Specificate suum ad Judm add Deciend Insistendo supradicto
Scripto tum agnitum: Partis Citatis Statuit Judm Quatenus Dñs in Citat
Summas petitas Primam Mille Quadringentorum Quinquaginta Flor
flo Dobry alteram Quadraginta Florenos fld exposit quinque Dobry
in Libro Acta Stattis S. Joannis Baptistæ in Anglo Platea Ventum Con
tram Quid oratis Officij Judex sub Pena Banni in Casu Contravenditio
nis circa Mandatum in Jbus faciend Publicand ad Solvend Quinta
Pena Florum Marcarum Dobry Partis in Termino Ordinis Lapsu expirand
Judicii quoq sub Ibus in Instanti preat Judic solvend Dñs Actor Nine unus Flo
rinus pro Quinq Centum Computatis Dammis Lis Assecurate Quinq

Inter Ioannem et Mm. Josephum Biernam Dworcz et Stanislaum Antonium Dworcz Fratres inter se Germanos Robitnicki ad pet. dictum M. Robitnicki Actorem Sequitur eum et ipsum Fratrem eius nunc pller. Mm Josephum Zelicum ac Mercellum Fratres inter se Germanos Zielinscki Possessionatos Parochos Bi pertin. Lucow Sallowski Competent. Quorum Pars actoreas Partes Citari calvere debeat in Oppido Lezaysk Generali eorum ad Judic. Consent. dwoch Sandel dicte Competenti agnitâ Causâ in Causa procedere mandat. et Procedendo Terminum actoris cum Citat. prosequi respectu mi Oppido Leżaysk peractum Violentiæ ac alias Crimen et antiqua eorum ad Judic. Odd. dicendi necessariam esse Inquisitionem ad Citandi Testes et Protestandum per Partes utrasq. tam inductionem quam emundationem ab Objecti in de quos Judicij dicis dicendi censet &c.

Inter P. Valentinum Franciscum et Albertum Franciscum Fratres ac Josephum et P. Franciscum Kargowski Seniores Fratres ac Germanos Nienbickie ad pet. Valentinum Nienbicki eius et alterum ad nunc pller. et quorum P. Antonium Lechowski Citatos quos in Termino Disperand et se Condemnare permittunt proinde super eadem Citat. Dispens. Ratione non Solutionis Summæ debit. ad quam Citati Antonius Bruntal Bizynta pro eius pt. 36 et Solidi duos Den. una cum Impensis ac Alterum tantum decreta. Alterius Centum Vigintiocta pt. cum Pœna Quadruplici Quatuordecim marcas Polon. Den. dicti Dworcz in Bacize die 26 Mensis elapsi ac Elapsa adjudicata permittit Condemnari ad quam Publicand. addict. mihi Justi. Publicat

Inter Stanislaum Moraw ski ad pet. Thomam Jurkowski Sequitur eum Jo. Joannes Jurkowski et Cæcilia de Nowakowskie Juniores Citat. quos in Termino Disperand et se Condemnare permittunt proinde super eadem Citat. Dispens. Ratione Solutionis Summæ debit. Den. dicti Dworcz 15 Mensis elapsi in Bacize ac Elapsa 1790 adjudicata permittit Condemnari ad quam Publicand. addictus mihi Justi

Publicat

Inter M. Sebastianum Manikowski Sagittiferum Podolie ad pet. Josephum Mlicki Sacerdotem Oratorem et quorum pro Jure et Merito Mariæ Annæ Fratris Germani ad pet. bonor. Successionis Filiæ ad quos in Termino Disperand et se Condemnare permittunt proinde super eadem Citat. Dispens. Ratione non Solutionis Summæ Decem Florenorum pol. cum Sagittis Summæ Quatuor Florenorum pol. cum Sagittis Centum Vigintiocta Florenorum pol. et Sexaginta Florenorum pol. cum Pœnis quorum Decem Florenorum pol. cum Sagittis Den. dicti Dworcz ab Hasta Bi Lauentz anno Mariæ adjudicata permittit Condemnari ad quam Publicand. addictus mihi Justi

Publicat

Inter Gm Paulum Karski Actt pltr Gm Laurentium Kowalewski Citt per Gm Thomam Kowalewski Judm Tmum Actt Conq Citt p Solutione Summae Triginta Novem Aureor Hung per Eund ab Actt Mutuo Contractae suum ad Judm Instituti Decidendae Statuit Quatenus Ja Actt Realitatem p missae Summae in Sequenz Judicijs suis Comprehet TC.

Inter M Casimir Sinechowski Equitatus Nationalis Vexillifer Bn Mochowo Tenutarium Possessorem et Gm Joannem Osiecki Actt per Gund Gm Osiecki suo et Mu Sinechowski nne pltr Gm Josephum Malanowski Citt per Gm Mathaeum Kolkowski Judm Tmum Actt Conq Citt suum ad Judm Instituti Decidendae Necessariam Esse Inquisitionem ad Contenta Tmi et Provocationem Ptis Actt in Sequenz Judicijs suis Eduenz Adinvenit TC.

Inter M.M. Vincentium Kraszewski Exercitus Nationalis Rm Vexillifer Et Josepham de Tarnowskie primi Gnosi Mathiae Tarczewski B.C. Vispoq 2di ad Praesens voti Invicem Conges Marcae Victricum et Matrem Marcellum Ferdinandum Cyrillam et Theophilam filios et filias Privignos et Privignas Tarczewskie Actt per Gund M Kraszewski suo et Suprascriptt Actt nne pltr Gnos Josephum Peptowski B.C. Ploc et Joannem Barnikowski Citt pltr Gnos Franciscum Rakowski et Mariannam Molska invicem Conges Citt per Gm Stanislaum Sieklucki Gnos Antonium Stomkowski et Ejusdem Nnis Cekrzycki Citt per Gund Gm Jacobum Kisielewski Citt per Gund Ad Objectas Condemnationes Binas primam Die tertia Mensis 9bris ao Dni 1788 Alteram Die 22. Mensis Ejusdem ao 1790.

utrasq Rne non Solvovis Quotae Octodecem Aureor hunc
pro Equo G. Laurentio Zachowski Debitae in Judicijs Suis ex pte Ejusd G. Zachowski Obtentae et Publi
cati Teneri Eunae M. Krasewski Docere Eunae Gm
Zochowski de Loco Standi Idq in Instanz Arbitratur.
Tandem non Urgens Eoq Gio Zochowski Poenas in Con
stitutionem Loci Stanae Habere Eunae M Krasewski
Locum Stanae Declarat In Causaq Partibus Experi
mentum in Injungit in Experimento Tmos Partis Acta
Cum Cit p Reproductione Jurium Vigore quor Summas
per Ad G. Mathiam Tarczewski BCVissoq pretendunt Con
tractas Obliquidationeq Earde Summar Suum ad Judm
Instituto Deudenae Necessariam Esse Condnem ad fun
dum Br Zochowo Judicij Sui aut GG Josephi Mlichi
et Thomae Kowalewski Burgr Loci Pr Captato
tempore Conducenae adinvenit Quod Judm sive Offi
cium Unius absentia non obstan Mutuo Partium
Sumptu Conducenae Condescensor Computationem
Documentor seu Jurium Vigore Quor Summas Ex Sub
stantia fatis Ad G. Mathiae Tarczewski Derelicta pretendunt
Citati Epae Injunget Quod si Substantia mobilis Ejusd
Ad G. Tarczewski Sufficerint Hasce Summas Solvenae
Demandabit Tmos Praefiget Rigoresq Annectet si
autem Onera Eanae Substantiam Superare apparue
rint Causam p Subsequenae Potioritate Ad Judm
Tvae Ploae Remittet Justa sit Oportuna Videbunt
Excipiet Indictiones resolvet totamq Hanc Causam ad Contenta Te
minor Mandatum et Documentor finaliter Decidet Dis
judicabit et Moderabitur Cujus Judicij aut Officij Decisioni

Pri

Ptes Parere et acquiescere ac Judicato obedire Debebunt ac Tenebuntur Lucta Poena Septem Marc Pol Pti per Ptem Compensanda Judicio vero suo totiq per utiamq Ptem praxi Juris solvenda Pro Quo Condnis Tmo Ptes quos Negotium Poposcerit adiitent tam vero adiitati qm Originaliter Nunc Citati Cum Beneficio Reciprocor formandae Actoratum Compareant et Judicatum sub Vo Regon Patiantur D. P.

Inter Gsos Simonem Parentem et Rosaliam filiam Brzeskie actu per Eunae Parentem suo et filiae suae nne pltis Et Quoniam Gsnus Stanislaum Zbyszynski Citt Pssq in Tmo Disparet et se Condemnare permittit Proinde super Eos Citt Disparet Ratione Objectae Circumscriptionis ac aliar Circumstantiar Tmis Orgilibus Comprehensar permittit Condemnao ad qm Publicanae additur Mlis Judlis Publicatum

Inter Gsos Josephum Cunegundim Gsi Francisci Wyszadkowski Contem Avunculum et Amittam Krajewskie atq Mathaeum Kosicki Gsi Petri Kosicki ex ott Gsa Eva Krajewska pgenitt Sororinum tum Antonium Joannem Scholasticam et Mariannam Virgines Innuptt Mariannam ott S. Malussi R. C. Viduam Gsae Krajewskie atq Casimir Czarnomski ott S. Alberti Krajewski Steriliter Vita funiti Suuores Naturales ad per Eunae Gsi Josephum Krajewski suo et alio et Actt nne pltis Gsos Jacobum Makowski et Mariannam de Chudzynskie in vicem Conges Citt et Judicem per Maritum suo et Contis suae nne pltis Judm Tmum Actt Conq Citt suum ad Judm Instituto Decidendae Necessariam Esse Condnem ad fundum Br Czachowko Judicij sui aut S.S. Pauli Sulkowski et Laurentij Bromirski Burgr Loci Pssq Captatae tempore Conducendor adinvenit Quod Judm suae Officium Unius absentia non

Obstans Mutuo ptium Sumptu Conducenae Condescensus Repro
ductionem Omnium et Singulorum Documentorum Summas apud
Varios Creditores post obt. G. Albertum Krajeski Derelicto De
monstrans pro Justo Demandabit Solutionem Summarum siquae
Paratae fatis Ejusdem obt. G. Alberti Krajeski Derelicto apparue
rint Cui Competierit Injunget Res Mbles Inventaria ac
Vestes aliaque Supellectilia Domestica Cui Interent Extradenda
Demandabit de totaliq. Substantia Mobili fatis praenomina
ti obt. G. Alberti Krajeski Derelicta Inquiret Investigabit In
quisitiones si Necessitas Exigerit Expediet Justa Excipiet
Solutionem Et Extraditionem Demandabit Tmos praefiget
Rigores annectet Causamque Ipsa ad Contenta Tmi et Ma
nifestationum ac Documentorum Partium finaliter Decidet
Disjudicabit et Moderabitur Cuius vel quorum Decisioni Ptes
Parere et Acquiescere ac Judicato Obedire sub Poena Bius
Illo in Tmo Condnis sup Pte Contravenienq Publicanae
Debebunt ac tenebuntur Lucta Poena Septem Marcarum
Pot Pti per Ptem Compensandae Judicio Vero suo totiae
abutraq Pte solvendae Pro Quo Condnis Tmo Ptes quos
Negotium Poposcerit adicitent adicitati vero Cum Benefi
cio Pti Originaliter Citatae Reciproci Conq Ptem Actorum
Eorum Condnis Tmo formandi Auctoratus Compareant et Ju
dicatum Patiantur DPV.

Inter Gm Albertum Biatoskorski Sortis in Bonis Ogorzelice Sit
Tenutarium Possessorem Actorem et Cit. pltis Gm Paulum Komorowski Eiusq
Sortium Haeredem Cit et Act per G. Casimirum Komorowski fili
um. Judm Tmos Partium utraq suam ad Judm Vicissim sibi Justitiae
Decidendae Necessariam Esse Condnem ad fundum Bn Ogorzelice
Judicij sui aut GG. Josephi Mlicki et Pauli Sulkowski Burgr Loci
Ipsius Capitali Tempore adinvenit qd Judm sive Offm Mutuo Parti
um Sumptu Conducenae Condescensus sive Unus M. Judex aut Gnus

Burgr

Condemnet Condescendendi de Desolatione Loc Reparatione
edificior Antis vel Dependit Jnnominibus tum quibusvis
Patium Pretensionibus tam ex fundo Tenutaria Possessione
quam ex quovis Alio Jonte Emicant ad Se abstrahendum formad
Jmis Civ se vindicandum Edict Comprehensis Jngressi
gabit Jngressionem Juratoriae Expedict Justa Exigiet Solu
tionem Summad quae Cui Justa Debere apparebunt Jngres
get Extradictionem Jnstrumentor Justo Cui Debebuntur de
mandabit Pecuniae quae Jpse ex Estensa Prestationes Dimittet ac
in Epcm ad mocuta Omnimoda Justitia Cui Patium Do
mificationis Jnhibet Easq Partes a quibet Causam
Pres Jnhibita Deinde Dijudicabit ac Moderabitur Ejus vel Quor
Decisioni Ptes Parere Judicatum Pat sub Poena Banni
Jllo in Jmo Quadris Jpse de Contravenien Publicand
Debebunt ac Tenebuntur Dicta Poena Simplii Jllorum
Pro Fisco per Quem Compersand Judicio vero duo Testes
in Jnstanti Locat Juris Solvend Pro Quo Condemnis Jmo
Ptes ejus Negotium Papo sent adnotentur adducati sub Ju
ramento originaliter Citatum Beneficio recipiendi formandi alterat nun
milibus quo Supra Leger Comparcant Judicatum Lato
antur DD V. Jmis Jnjget Ejusq Annotet

Inter D. Laurentium Zuchenschi Sub plto M. Vincentium Kra
newschi Exemtus Nationalis Vexillifer Sub plto Judex Termi
num per Antecessum Daretur Jnjuncta Mo Kaspenschi Evasionis
Cautionem Deinde Jnsistendo Ejus Decreto Additur Sto Ne
newschi Nullis Judicis ad Jmuniand Justo Rotham Requisit
horae Justum Rotha in Decreto Jnjuncta Evasionis Jnscripta
Quo attento Justo Exto Mo Kaspenschi ad Jmo Causam
Jez Literas fieri et Promulgari ab ulteriori Jmpetitione Ptz
in Causa Elibertatis in Jnstitutionem Bonor Condemnationum
Primae Die Vtae Mensis Jtis 1788mo Ultimi Die 22. Mens
Ejusq Ao 1790 Jez in Causa sua in Judicio super Sub et Re

ad

actis obtenta et publicata Euang Mart Krasnensi ad solutionem Cerae Duplicis 14 mrcas pro re acta obtinuit Statuendo quatenus Jo Cm Poenam Eang Duplicem 14 mrcarum Coram officio et actis Jo sub Pena Bonis in Casu Contravencionis .. m Duabus ab Acta Jo septimanis Ad Enumerand D&V.

Inter Fris Albertum Lothowski et Rewalium de Brudzinskie Juniorem Congr actu permanentium Suos Contra suae mae pltes Fr Joannem Maiynski Citatu pltm Comparens et Judicium Citationem prius actoree cong primum Citat respectu Solutionis Summae Duocentum duodequinquaginta Flor Vacante Judicio Bonorum Defti Decedendo Contra reos prius productis Exhibitis Inscriptis Causam primum Instructo Super Judicio promeritus quod Communicationem Documentorum Decidi non Valet Decisum mente Legis Dat et Concedit Dilationem Communicationis Documentorum Defi in Sequens Judicij Curiae per Utramq partem Subsequendam Admittit &c.

Inter Fris Adamum Czarnowski Joannem Malanowski actu pltm Fris Adamum Czarnowski pltm Comparens Judm Tenuit per Dominum Actuarium Judicij cui Demandatum Compositionis Vulnerum Jo Obductione Specificat actu prosequendo Ejusdem admissibili Fris Joanne Malanowski citato ad Juramentum Super Taxam Vulnerum Jo Obductione Coram actis Feria Quarta Dni et Mensis Decembris Anno Elapso facta Specificat Advocato et Admisso Alio Judicis ad hoc Juramentum prestandum prestitit hoc Juramentum Rotha Persolvendum Ejus deposita pars dicti prestituti Juramenti Statuit Quatenus Fris Adamus Czarnowski Citat Manus triginta quinque pro Vulneribus Superscripta Obductione Specificat per Salutigerum Pltm Justificat et Comprobat Quat pro Tenia Secunda pars Fris Sanctissimae et Individuae Trinitatis in Ao presenti proxime Venturo Coram Officio et actis presentis Judicij sub pena Decem Jocalium Contravencionis Aria mea restituendum Facienda Publicanda actu Solvat et Enumerent Dlis Inita pena Trium Marcarum Pltm pro Jo Bono et sub regre Judicium eorundem tollit in Juramento sub solita Regere ex Regesta Decretorum Extendendo pro ea Juris Solvenda D&V.

Inter Fris Albertum Lenki et Annam de Rzyszkowskie Juniorem Congr actu permanentium Suos Certa sua mae pltes Fr Norbertum Szczerowski Ct per Fris Franciscum Salezki Comparens Judm Citationem prius actoree Cong primum Citat respective Citationis Summae mille Centum Florenorum Polonicat Vacante Judicio Bonorum Defti Decedendo Contra reos Juductis Exhibitis Inscriptis Instructo Super pltis Coram actis presentis Causa diversis Judicia Dominicalibus Anno Elapso per Citat Jo rem et Petentem actoris Citat

Dan
super

Super Summam premissam mille Centum Florenos Pol ex Summis pecuniis S. Sigismundi post ob S. Franciscum de Cyprianis Centum
eiusdem Jam vero ante Cantus Seniores Germanum Scintilles Duos eiusdem
Justum Dotis Levat Dominum Ruszgnike Decanum Quatenus Idem
S. Norbertus Sigismundi Ruemis Summam mille Centum Florenos
Pol premissa Jurisprudne In Bonis Sobanice In Sera Vbroz Cere
sientibus apparuit post vero Secundo Jud Fr. Matthei Sancti
Jacobi Baptiste In Ao presenti proxime Venturo Crastino Officii
et ante presens Deque Sol pena Bonis In Casu Contravendo
Edicti Civis mandatum fuerit Publicum per Loca Solita
In Bonis Mundi et Libris Parte actrice Solvat et Realiter
Enumeret Lucia pena Sestertii Manus Pol prout cum pre
munito Summa Judicio vero Suo per medium Jurisstante Sub
evicti Regere ex Registro Generalium Extendendo praesentem
Solvendo D. V. Cum provisione absente Jurisprudentis delata

Inter Fm Adamum Czarnomski Act pltm Joan Joannem Malapo
wski de Felicianam de Czarnomskie inchoatum Congressum Cit
per Mantum suum de Curia sua pltm Judex Tenutum per
Antecessorem Decretum Injunctum Reponendi Inquisitionem
Conservat Dendum Tenuit Pars utraq Reponere Inqui
sitiones Suas in Anteriori Cadentia Pendente Arbitrator Reposuit Joan Czarnomski Inquisitionem
Suam Pars vero Citata Ejus Inquisitionis se Subiit
Deo Satisfactione hoc in Puncto Ejus acquisita ad Lectio
nem Reposite Inquisitionis Accessit Quibus Lectis et per
Omnes Circumstantias Perpensis et Examinatis Quoniam
Ex Omissa Inquisitione Sufficienter Deductum Est
Fm Czarnomski Act per Fm Malanowski Cit in Tabernacula Balthowho Verbis Nominatis Laesum et Dictho
rato Pol fuisse, Joannem Malanowski Cit Ex Domo Act pro
Galinam Equit Cap pria Authoritate, absq ulterius
Cit omnibusq Domesticis Interrogatione, his Stantibus Inqui
sitionibus Deductis Delictis Non Posse Nominato Joan
Malanowski Cit Penas Londere Sententiat Decernens

Quatenus Jgz S. Malanowski Cdt Turion Castri Jgz Su
periorem in et p̃ fral D̃a pt Dñi Exandi Clo Jgz proxime
Ventura Ingrediatur Ejusq Sessionem Spatio Trium
Dier sine Intermissione Continuet Et Expleat in Exitu
Vero de Turi Panam Simplicem 14 Mrg pro Curia
Officio d Actis Jgz sub Pena Guis in Casu Contraven
tionis cuiq Magnem Jacienq Publicanq ad Solvat Judi
cio vero Jno Exq Mag per Medium in Instanq sub
sub Debitis Rigore et Regio Penarium Extendenq Em
meret Dl Rigore.

Inter Dñs Joannem Parentem et Antonium filium Jgz Birghie Dnos
tum Dñm Joannem Mediastinum Actr d Dñs per Eundq Jam
Joannem Jgzbirghi suo d Suprascripto Actr d Ctt nre pte
Gñr Albertum Gorski Dnum ac Dñm Valentinum Joan
nem Albertum d Joannem Jamulos Dñs Actr d Dñs Dñm
pro Dñs d Actr dne Pte. Judm Jmõs Pium per Decretum An
teriq Judicij sui Jnserendo Responsionis Ingressum in
Articulata Cadentia Latum Conservato Decidendq Juri per
doq Ejus Decto Teneri Easq Pte Reponere Ingnõnq
Quas idq in Instanq Arbitrator Reponendo Eadem
Pte Actrie sui Ingnõnes pro Satisfactione hac
in Puncto Pte utriq Declarato ad Lectionem reposito
Ingnõtionum Accessit Quibus Lectis d perlectis
Circumstantias perpensis et Examinato Quoniam Ju
dicio sed quo ad Adbratum Gñr Jgzbirghich Fabio
rum Cnq Gñr Gorski Jntitulo Sufficienter Demonstra
tur. Gñr Gorski Dñs Plenus Tenutarium Possessorem Utriq
Eadq Tenuta Damna Permulta in Frumentis d Bratis
ad Jgzbirghie Inventarijs Suis Equis d Armentis Intuliq
se post peracta Vero Visionem per Gñr Jgzbirghi Dñs Actr
Damna Multo Majora Dñs Damna peregisse. Dñs Joan
nem Mediastinum Sui Jgzbirghi Equos pabulo Sui Gorski et
Avena Dominii sui abagere Ex Campo Dñs Dubretano
per Eundq Gñr Gorski Jussendi fuisse. ad Extremum Contribus

Cumbus Per Prata Joi Tzybinski Equitando Damnum Ejus
Jõ Tzybinski Jnominat Cõm Gorski in his a Pratis Intrahe
re alias Injurias Jnquisitione suas Explanat Ejus Cul
pe gidet p his Ptãs Jnqnõne Deducti Debitis Non Pos
se Sequestrijs Cõm Gorski Penas Solvi d Cumerat Evadere
Sententiat Duernens Quatenus Jõ Gorski Tunin Castr
Prosens Superiorem in et pro feria 2da pt Octavas Sti
Cõm Corporis Xpi Dñi Aõ Jtz proxime Ventura Jn
grediatur Ejusq Sessionem Stato Ultimus Septimane
sine Jntermissione Continuet et Expleat in Exhibendo
de Jurisd Veram Duplicem 14 Mrk Sol Coram officio
d Actis Jtz sub Pena Bnõs in Casu Contraventionis Cõ
ci Manifestationem faciend Publicand Acta Coram Jõ Jo
anne Tzybinski Solvat Judicio Vero per Nudium in Jn
stans sub Distincta Calcore et Exposito Penalium Exter
dendo Enumerat Cõm Jõe Joanne Tzybinski Damna
Cõsione Coram Acto Officij Jtz per Eum Agnita Com
pertanta Siquid autem ad Actoratum Dñi Gorski Jtz Spãt
Tzybinski in quopiam una Cum Abijs Comitat non Redar
guitur Esse Deus Deo faxit Petens Actione Ejus Jõ
Gorski Declarata, Jõ Tzybinskie Dñus ac D. Joannem Re
diaffinem Liberos fant a Causa Presens d Quanis Ejus
Gorski Impetitione fant ac Prouuntiat. Damna Autem
Cõsione Coram Actis Officij Jtz per Eum Agnita
Comprehensa Quãs Joannes Tzybinski Pt Segnens
Judicij Suis Compbet Ptr Movit D. Gorski ad Judicia Dñlia
Cõm Petrowicz ad Inquisa Inquonẽs Actum Obrigillat Pribus in Jnstran Extraduantur.
Inter. M. Clementum Judicem Jtz Vicarium Capitaneum Cives Livens Acta Jus D.
Onuphrium Stanborski Jõem Thomam Antonium et Lucam Borowski
Fratres inter se germanos Liberat. per D. Antonium Borowski Suo ad
Fratres Jtem nunc Pbtr. Judicium Jtz Acta Cõsiõ Terra Ultrad Virginia
Originalibus Acta. per Dimissionis Scriis Tradatorum Pnes Pratos Jtem
Jtem Fadiatores Subjecta. tum reddendo Calculo de perceptis Expensis

tum Desolatione adfiud vi cau Sone existen u vi alijs Crou
stenfijs Jan vers JJ. Provostich pro Solutione Summa mille
Ippe cum Usonsoribus au Marau Dauctis adjudicab. Suum ad
judm Dñi Daidendo Controversijs Orium inductis accausa Dñi
sarium ejus Condnen. ad Tundum Bona Dratto Clueg Capitaneg temporis
aut JJ. Thome Vicecomitis Cauti Sub
hasta Burgi loi proxi ad Judm aut officium Burgi
Braia de adcenta Sui facta temporis vel Dilgatione faciend
dalione mutua partium Sumpta Conducnes et Condescensio cau
summa Computationes Traditionis Sortis Omen Dratto Clueg
injungd. qua Computata Calculum de Cone prædicte Omd.
Dratto Clueg adjud Solutionem Summar Sui ex aqua proven
ind Demandabit de Desolatione adfiud audita vel dep
Dilis fide minalibus Inquisd Investigabit Inquisitiones Si
quas fuind adjud adjudicd Juramento pro Cpastenitat
negotij adjud Notificatis nemsti d ex qua provenind Dre
stame ad invenend Dñi Dnes Super quo inter eind Inqs
Dñi Rigores annexed. Trno Prafigd. Totam que Causam
han e ad Contenta Trnd. Dñi Cius utrad q nihil intactum
et Illesum relinquendo deind Dñi Judicabit et moderabitur
Cuius Judicij aut officij Dilcionem Dñi ut Dneant et Judi
catum Dationtes idque Sub Dona Dnalis illo vi Trno
Cendm Super Dñi Contravenien publicame Debebun
cu Senechalcentes. dicta Dona Simplici quatuordecim
mes Dolonicad Dñi Dei Dñi Compensemes Judicio antea
suo cada Mad per medium idque vi instam idque Sub.
dicto Dñi Rigore et Registro prenalium attendent publicame pro que
Cpdm Trno Dñi quos. Dolueri ind adcitand adcitati Sub.
simili Dñi Rigore Comparcand et Judicatum patiantur D Dñi
Inte d Josephum Clousmali adptte Joh. Stephanum Vanlanssi
Castellanum Comarien Cujus Commissarium Civilis Villis
Dtus Dñi Cius Dñi et pro parte pro indebita vexa mdiena
ptte Judm Trnum Dñi anteius Dnen Judicij Sui vi quemdo ejusd
Compulsationis et Compulsationis Documentis adhuc Dendo Teneri
cund. Joh. Vanlanssi Documenta sua Causam Dnens

Sputam Precijs Comunibus Summarijs, praiecque Supplicationem Commissarium Documentis Juramento prassand ad quem in hac causa mandat erga viam. Ita Satisfactionem Contra Dnum Joh. Joh. Wanklowski Documentis Sua. Summarijs Commissa et Supplicata. Ut ad Commemoratas et Supplicationem Commemoratas. Juramentum praestitit Deo Satisfaciendum hac in puncto ad inventa Causam ad Contenta. Tum Ita ad Observandum Declarat Ita ut Sequens Judicijs Suis

Inter Famat Septuagenarium Miatkowski Civem Cracoviensem ad Petitionem Comparentem Citatum parte Causae Majoris Importantiae ex Judicijs Civ. Polski Varsaviensis attentatae Petitum Dilatio pro Majori quam Literatorijs Documentis probare in Sequens Judicijs Suis Tenebitur Ita

Inter Joh. Adamum Wagnerski Notarium Trem et Cives Causae Commissarium Civilisto bellicum Torunensem Cum Vincentium Chmielewski ad per Jm Vincentium Chmielewski Suo Joh. Wagnerski nmo pte Mt. Josephum Franciscum Bini nominis Rolissa Dezjubowicz Dezjubowski Notarium Trem Dobrinensem Citatum per Johannem Jutkowski Judm Tonsd ad Cum Citatum caput Effectuationis Dem in actionis in puncto Contumaciae Competentiae Judicis et Bonis Fratrum ad Hm Copiciuagno confugere Suum ad Judm Dem Dominum Sigismundum Actoratus ad effectum Actorati Ctis Dominicalis haud valet proinde actoratum Jm Wagnerski et Stanislaum Jm Dezjubowski ad actoratum Jm Dezjubowski promovendum

Inter Perillustrem admodum Dnum Adrianum Obrębski Illum Capitulum Cathedralem Vilnensem Canonicum et Pl. Valentinum Parish Joannem Baptistam Terentium Valentinum Stramiatowicz et Joannem Vincentium Lissowski Actorem Causae Majoris Importantiae ad pie eundem Joh. Obrębski Suo et Superseroso ad nmo pte Dnum Chrysostomum Kotkowski ad Antoninam de Malczewskie Jmiem Conjugem Citatam et Judicem per Maritum Suo et Contis Suis nmo pte Terris Brzeziny ad Decus de Jure et Contentis ad Ergoniam Ctis Summas. Ita alterius nominis. Mali Valoris Jmis a Dre Ctis Conventae Competitionem non inscribi Causaque et allegare Pte Ctis Eandem Facti Summitisse Instare proinde non posse Rem Cam. Causam ad praesens promovere declarat

Inter Mell. Ludovicum Umiński Venatorem Bancicense et Franciscam de Nosiłowskie Conjuges actorem Bonos Unienina Nagelli Bzowy Ejusque heredes. ad. et ad per Valentinum Starzewski Inventum Plenton. et Adamum Sabam Jezewski ad et Citat. Venalis Judm Bonos Unienina cognitus Mm. Umińskich in Seriem respectu levationis Summae octo millium fl. in Obligationem Bonis Unieniino Nagelli exposita Comportationis Contractus Cassationisque Primarii approbationisque Ultimarij ac in aliis Circumstantijs suum ad Judm edita Deducendo Controversijs Bonis cognitus Mell. Umińskich. levationem Summa octo millium fl. Vl. Clausula in Contractu Obligat. respectu Bonis Unieniino Nagelli Pretyno Dissens. Die Decima quinta Junij in anno 1790 anno inter se inito. Petrus Jam ven. S. Jezierski Comperectionem Contentionis Obligatorij in Papiro Quota Sua fl. a Thesaurario Mm. S. gnatu. exactis Bonis Officij Sui anno praetento roborand. Cassationem Transactio Obligatoria est Subscripta Concludens per Cassationem Contractus in Pretyno. Unieniino fassi argentei Condemptis in manu bus. Mm. Umińskich existens Inferens indeterio exactis S. quidem Causa. Presens Resolutio in Judicij Sui non subsq. quirimo Judicio Tm Competit proinde Causam hanc protho lutione Ad Judm Mo Plocens proprij Decreti Remittit Li

Inter S. Regnicum Sadomski ad. pttr S. Valentinum et Petrum Starzewskie Cto pttr S. Petrum Jabłonski Citatr per S. Valentinum Starzewski Judm per anterius Decretum Judicij Sui in punctis injuncta Deductionis reliquem testium et Depositionis Inquisitionis Consonat Deducens Satisfacial Dare Deum Judicij Sui exquirian S. Sadomski tam Publicum testes adduxit et Inquisitionem Suam Exponendi Judicatumque causa proferi adoptat proinde Satisfactionis Deducentis Inquisitionem Judm Auctis Dentis et per Omnes Circumstantias Instructa quando quidem ex citra Deductis Tm Petrum Starzewski adveniendo Dm S. Sadomski Columbas. cura Sadomski Cognitus et ad se introgressus. Cotta tempore Cubcena S. Sadomski attestatus PP. Starzewskie tam pro Judicali arendatrice quam cum cura S. Sadomski Khan acitesse et cura Lesive Damna plurima in Frumentis et Gratis Inventarijs Sui intulisse ac cura Hoc ea Oppositionem Damnos flagro una vice S. Sadomski per Gl. Starzewskie Committum esse pro his itaque Deductis delictis non posse Tm Petrum Starzewski Sui pariis evadere quirimo citra Subesse Dulorat Decernens Quatenus Jm Petrus Starzewski Tenim Cassi Obvens Superinvadi mi et pro fera Delicta pt Negativum Agno Presens ventum Ingredialer exibopu Positionem per Spatium Trium

Quid Continuo exceptead neuem in eggressu de Jum Denar Scriptuer
gratiandeen. Mar Dom Coram Officio et actis Judicij Sri
ad Solvat et onumerat. idque Sub Decem Marcis in casu
Contravention Circa Indenes ni Illis faciemus publicame
Judicio autem Suo cedat Mar. per medium idque in casu Sub
obligare et Regestr Cenatium extendens Nec vero
Reflect Penalitatem Super S. Valentino Starzewski per S. Sa
Domsk. protestan attenta quietatione per S. Starzewski exposita
eo in negotio Deposita ac etiam S. Jabtonski ut in quepiam
jnen Annotatur Debens. mittit. D.K.

Inter Gn Joannem Antonium Horlowski Equitatu Nationalis Commissionem
ad pleb N Adamum Jegg Seppe Salinarie Plocà Citte Comm
sarium Citt per S. Paulum Sulkowski Inscriptum Clerkum assistan
Actorem Reacitum Causa presens ad Sequelam Judicium Sedis Cadentiam J C

Inter Gn Antonium Gineński Decum et L. Michaelem Subditum Actor Cit
per Decum sub d Subditi sui mre pltà Gn antonium Rzepotarski
Decum et Honestos Michaelem ac Antonium Villatores nec non Gn
Adamum Dictum Jasinski Sastorem Dem Leum Nicolaum de Bro
wis Milewho Subditum Citt et actt per Eunos Honestum Miche
lem Villatorem Suo et alios Citt et actt nre pltà Joan Leo
nardum Zmielewski Burgr et Instigatorem Cracov Ploens
Citt pltà Gn Hyacinthum Predpeski C. J. Ploens Citt per
Eunos Gn Leonardum Zmielewski Gn Josephum Smopewski
Citt per Eunos Honestum Matheum Villatorem Citt per Eunos
Judm Tmos Patium Et quia Gn Gineński Dm Et L. Michaelis Sub
dita Cur Gnum Antonium Rzepotarski Decum ac Honestos Michaelem
et Antonium Villatores atq Adamum dictum Jasinski Sastorem de
Brouis Milewho nec non Gn Vbaldum Precipewski tam per
Decretum anterius Judicij sui impugnata Decisa Suspensionis Causa
ad Terminum Eundo et Reponendo Inquisitionem in Causa Cur
Sumores ob S. Smopewski per Eundem Gn Rzepotarski primota qm
Conservat qm et dilone Judicij Sri Cadentie Edicta sui
dentem Jam autem pfati Gn Rzepotarski ac Epi Villatores ac
Subditos Cur suprascripti Gn Gineński Decum ac L. Michaelem
Subditum per pmissum Decretum Suspensionis Causa Cause
ac Denique Epi Gn Rzepotarski Cur Sumores ob S. Smopewski
alios per Decretum Anteriorem Cadentie Impugnata Repositis
nis Inquisitionem Conservato Deindeq Inquisitaq Suprascripta
Decretis teneri Pres in Compantionem Intrare Reponere Inqui
sitiones suas idq in Instanz Arbitratus. Reposuerunt Eidem Re
sitiones suas idq in Instanz Arbitratus. Reposuerunt Eidem Re

Hasce suas Inquisitiones in Quatuor Rotulis Sigillo Canellariæ
Officij Ipsius Culpas Deo Satisfactione Ejus hoc in Puncto declara
ta ad Lectionem Reposcit Inquisitionum Accepit Quibus sedu
d per Omnes Circumstantias perpensis d Examinatis Quibusdam In
diis fuo d Juris quo ad Actoratum Jpsi Generali Dñi ac L. Mi
chaelis Subditi Coz Gñi Krepotarskii Dnum ac Honestos
Michaelem d Antonium Orillatores nec non Adamum Jasinski Ser
dem de B. Milewko formatum Deducitur Supra scripto Dnum
Michaelem de Bonis Buthowo S. Generali Subditum tempore
Nundinas in Oppido Drobin agitas per Honestos Michaelem
d Antonium orillatores tum Adamum dictum Jasinski de B. Mi
lewko Subditum Nulla ex Parte Infestatum d aggravatum
Dein Enormiter Enormissima Vulneratum fuisse ob minimam quæ Commissionem
Convulnerationem d Obsanguinolationem nimis debilitate per Insi
delem Leyser de Drobin ad Bona d Buthowo Requisitum Extitis
se. Jam autem ad Actoratum Jpsi Krepotarskii Dñi tum Supra scri
pti Honesti Orillatores Pastons L. Nicolai Kusniak d alios de Bonis
Milewko Subditos Coz Gnominatos Gñi Generalis Dnum d L. Mi
chaelem Subditum Ejus Intentato plebat L. Nicolaum Kusniak
p Gnominato L. Michaelem Jpsi Generalis Subditum Baculo in
Manum Summo pere verisimum Esse a qua Commissione hanc
Manum Sanando toto tempore Messis ad Laborem Jmpotem
fuisse. Dein L. Antonium de B. Milewko Subditum per hunc
d L. Michaelem Verbis Scommatica Irrisoria fuisse ad Extre
mum ad Actoratum Jpsi Krepotarskii d alios Coz Suos odd. Smope
rosti d alios Institutos Honestum Matheum Orillatorem tempore Nun
dinas in Oppido Drobin agitas Homines ad Commissionem Subditos
Jpsi Krepotarskii Solicitasse per Eosq Solicitasq Simulante Eodem
Honesto Matheo Orillatore hospe Subditos S. Krepotarskii Op
pressos d Commissos Esse Dnum Vero Michaelem Subditum Jpsi
Krepotarskii sine ulla Læsione per Dnum Mathiam de Bonis But
howo Subditum Suum ob S. Smopewski Colaphisatum ab Eadq
Colaphisatione Obsanguinolatio Extitisse. Aliasq Vociferias Jn
juriasq per supra scriptos Inultato Aut peracto Esse p tis stan
te Illeso p Precibus d Violentia Non Posse Supra scriptos Inultos
Potas Evadere Sententiam Compensando q Pone Expensas
Partes Personales Cumendabiles Statuit Quatenus Supra Jn

AGAD WARSZAWA

pte Jnuelpate & quia Honestus Michael & Antonius Orillatores ac ada
mus dicte Jurisdi de Bonis Mobilibus Quia & Pena Sui per Penam
Semplicem 14 Mrg Sol Gro Antonio Jenensis Jam Autem Jos
& Jenensis Bo Demento Lui Michaelis Subdeti Jui & Antonio
Rapotarsis Penam Triplicem 14 Marg Sol Deing Suuesol
& Smolensis Commisso per L. Mathiam Subditum Juum de
dicto Penam Simplicem ad Estremum L. Mathieus Orilla
tor et pria Sui Penam Quadruplicem 14 Mrg Sol Gro mi
nato & Antonio Rapotarsis Coram Officio & in & pfa
Gda pte Fis Sme & Jurisdne Limitatis Bo Ventura
Coram Officio & Actis Jj sub Pena Banni in Casu Contra
ventionis Civica Mercedem Jurarum Publicarum Solvand Judi
cio vero pro Eadq Marcad tam Autem & Rapotarsis Cosma
simpti Sui orillatores & Satisfecer gre Suuesol & Smolensis
Gro nominato Honestum Mathiam orillatorem ad Solvendum
Gro inpad Marg Eadq in Jmo & sub Regione quo supra adi
gant Judicio vero pro Eadq Marcad Supraspripti Jnuel
pate per Medium in Jnstanz sub Distincta Regione et
Regio Penarum Extendendo Enumerendo Vulnera Autem
& Contusiones Supraspripti Injuriati Obtinuisse Videli
cet L. Michael & Jenensis Subditus, & L. Nicolaus Michael
& Antonius & Rapotarsis Subditi in Obtutibus Speciosi
cad in Segnem Judicij Jus Compbend Et
Inter Gro Stephanum Andrensis ad pte Jaco Mathiam Solotni
chi & Bernardum Sukhorewsis tum L. Philippum & Valen
tinum de B. Dydonyno Subditos Cit per Gro Valentinum
Zotkewsis Gnd Jmum per Petrum Antonij Injuncte Repeti
tionis Jnstrumentum Conseq ad Deidenes Jurisdo & Eps Decre
tum Jnstrumentum Conseq ad Deidenes Jurisdo & Eps Decre
Teneri Eos vtraq Reparere Jnquisitionis Suas & in Jnstanz
Arbitri Reposuit & Rudrensis hanc Jnquisitionem Jam
Autem Pars Cit Judicati Et Eadq Stante Se Jurisdi Loca
Satisfactione hoc in Punto Declarata ad Lectionem reposita
Jnquisitionis Quesit Quibus Lectis & per Curiam Examinatis
perpensis & Examinat Quo in am Judicio Jnfra Deducuntur
Gro Andrensis Acto per Gro Rokitnicki Cit Et Campo Bs Byd.

rzyno usq; ad Villam Czacherowo Insertum d Pallium fuisse
in Villa Vers Czacherowo Domoq; S. Czacherowskii Lugnis in
Caput d faciem per ruptum Cornu sum d obtan gerinolad Exte
riet Eund Jñ Robitnicki Expostulavit ut Sibi ne
Jniciam non Infered fuisse Ad Extremum Eum ne Ulterio
res Connexiones, Extra Sfornarem Esse Dubitantem Eund
Eud per hunc Jñ Robitnicki Damlo Oppressum Esse Ipse
Dentem Ejq Jñ Rudzinski hunc Jñ Robitnicki
Extrusisse ac Connexiones Infligisse. Circaq Eandem Oppres
sionem hunc Jñ Rudzinski per Jñ Robitnicki Verbis
Summopere Bonae famae noxientibus Diffamatum Esse
tque pro his Itaq Jngressibus Decentes Debites non
Posse Supradictu Jñ Robitnicki Regni Poten d Crimi
nales Evadere Sententiã Decernens Quatenus Supra
Jñ S. Robitnicki Curia Turnensi Capti Jñ Suspensionem
nõ d q fra 2da p Jñ Sindicum d Judicium Jniciatis
Deo q fas prime Venturae Coram Officio d actis Jñ Sub
Pena Bonis in Casu Contravencionis circa Mani
festationem faciend Publicandq adsolvad Judicio vero Jñ
Eadq Marcad per medium in Jnstan Sub Distinct Rigo
re et Regõ Penalium Extendendo Enumeret Rubrem
Autem d Connexionis in Obtentione Specificatas Jñ
S Rudzinski in Segnes Judicij Suis Completet Ut
Jngrediat Ejusq Sessionem Spatio Duar Septimanar ad Sine
Intermissione Continuand Et Expleat in Extra vero Detem
Peram Quadruplicem 14 Marg 1768

Inter Jñ Matheum Dzierzanowski Cad. Petr Jñ Franciscum Jaroszew
ski d ad Petr Tandem Quoniam Res utraq Judicium Se sub
ponendo Pretensiones Suas d se abinicem Hereinad Bonis q Com
prehensis Mutuis Jnterventibus Compensand d Judic acuerand Pro
Judicum Stando Ejus Competentiis Easq Res ad invent Sic que
abinicem ab Omni Sua Impetitione Libera q manutad Pet.
Inter Jñ M. Franciscum Kokoszczyński Notarij d Tribunal Rm. Judi
cem Deputatã Ad per M Simonem Kokoszczyński Procuratorem Et Jo
annam M M. Joannes Marianna Albertus Hedvigis M. Stolnicki Con

jurs

cors & Thecla Virgo innupta Swiercznia ac Jacob M 28
tridui Ct Gf in Trio Disparet & se Condemnare p medit
finde pepet Ejdt Ct Disparg Rè Satisfactionis lis
tractus in Puncto Solutionis Decim p se Mcd Labore Jlich
Regnalis &c Ejusq Grecij ad Substantiam tcti Jam vero
Liberationis ab Impetitione Mcd Labores Jlich Bs Majt
nica Act hereditt permittitur Condemnatio ad gen Publicam
Addictur Mlis Judlis

Publicatum

Inter Gm Alexandrum Czarnowski Act per Gm Bartholome
um Gutowski Jusceptt Plentem. Et Quoniam & Titus Sul
kowski Ct Gf in Trio Disparet & se Condemnare per
mittit finde Jup Eng Ct Disparg Rè non solutionis Sum
mae Triginta Quinque Marcas Hung & Ls Poatur de eo Pot X
Cum prisione ad Eadem Loca Dcbo & Titus Calisiq die
17ma Maij Ao 1790. plad adjudicat Contravenitio
nis Ejusdem Decernitur Condemnatio ad gen Publicam Addictt

Publicatum

Mlis Judlis

Inter Gm Joannem Skajewski Act plis M. Joannem Anto
nium Bukowinski Executus Natoralis Vexillifer Ct per
Joannem Machczynski Judm Trium Act Ct Jdem
Et Quoniam Comparens M. Bukowinski Scripture
Comparitione Recedt & Eum sic Punctu Condemnare per
mittit finde Jup Eng Ct Disparg Rè non solutionis
Commissi Decem Aureor Hung ad Compar Verbale acco
modatis una Cum prisone pdicq permittitur Condemnatio
ad gen Publicam Addictor Mlis Judlis Publicatum

Inter Gm Joannem Lukoski Act plis Gm Franciscum Dobrski
Ct per Gm Stanislaum Siedlinski Tandem Compositionis Ca
tibus Causa Ffors ad Segnez Judicior prod Trium Decimor
Inter Gm Jacobum Guthowski Act per Gm Thomam Guthowski Gs
Simonem & Matthiam Cyrinskie Ct per Gm Thomam Kowa
lewski Judm Trium Act Ct & Citatione Quoties Octagesimo
Quinto Ao ad Sp Edicti Decimum Quintum Jesq Mensis Die 14te
Mcz January 1791mo Datarum per Ct in Rem Act Subsignio De
cernit Jdm Quaternis Juris Ct Quotam Summam Octagintarum

Sob una Cum p[ro]sone p[ro]ueniez in d[i]e f[e]r[ia] 2da p[ro]x[im]o Scand
d Jndiuidua Trinitatis Ad[ministrato]r Ventura Coram Officio d
actis f[ide] jub Pena Banni in Casu Contrauentionis Grea
Mand[ato]rem Jaieny Publicauit Ad Solward d Leabtr Em
merend Anita Pena Septem marg Pott pti in Jmo d jub
Rigore quo jupra Judicio Vero pro toties in Jstran
Scari Jurisp[ro]uerby D[omi]n[u]s V.

Inter M. Fortunatum Ciepiew[ski] Vexill[iferum] Halicien[sem] Ad
per Gn[u]m Paulum Sulkowski Jm. Mathiam Lubomie
ski Pocillatorem Radziejo[vien]sem Commissarios Curiarum
hac Commissionum Et per Gn[u]m Mathiam Zotkiew[ski] Cu
riarum Ribus Reiatur Causa Jpsius ad Segnez H
Inter Gn[u]m Albertum Milicki Ad Stolz Ad per Gn[u]m Jose
phum Milicki Et Dominam Nlm Joannem Dzieduszycki D
Jsz in Jmo Dispant d Se Condemnare p[ro]mittit pro
inde Jpse Eor[um] D[omi]n[u]s Disparg Rne Deverneng Berar pro
per Continuationem Sententiar apud Ad. Curiap d per
Decenn Officij Jsz Continuan Sub Penis in Segnez
rempe moderna Cadentia Extendeng Demandab nec
non Pro Contrauentione Ejs Decreto Permittitur Con
demnatio ad gm Publicaug addatur Nlm Judex Publicab
Inter Regnam de Dedicatam Wrotlam Canonicarum Lodoph
Conventus Sepneg Virginum Monialium Ord[inis] S. Be
nedicti Abbatiam de Totum Earg Conventum tum Ja
mad Jacobum Wroblewski Michaelem Luthienier Cas
mir Parzyd Dowski Ad per Eund[em] Jamad Jacobum Wro
blewski pro d Juprascripto Coad nec Plur LL. Stan
slaum Gorela Joannem Jgnacium Petrum Medejak
Ad per Eund[em] gn[u]m Antonium Mitobrzeski Dnum tum Mar
Nicolaum Moszynski Famulum atq[ue] Honestum Stanis la
um Bernacki Mediastinum Ad per Gn[u]m Paulum Sulkowski
Quoniam Citatio Ad Ad Bona Micpsch in Terra Dobrinen
Casu per Jurisdictionem Jpsius non Expostta Demonstratur Quo
ad Ejusmodi Terminus Non Ad Liberam granticd.

Inter Gm Ambrosium Rostkowski Act. pller. Et quoniam G. Adamus Male
uski Cittus praesens in Termino disparet ex se Condemnare permittit
et inde super Eidem Cittd. pro respectu non Statuctionis S. Thomae
de bonis Malevo Subditi Contraventionisque Decr. in puncto
evasionis ejus R. Thomae Decr. Judicij praesens in puncto permittit
Condemnat ad quam Publicandae addit Mlis Judlis Publicat

Inter Gm Casimirum Ostrzykowski Act. pller. Licet quidem G. Joannes Szatko
wski praesens in Causa plenarie Convictus esse deducit in Contumaciamque
Eiusdem in antiacta Cadentia Decrum Penalitatis super Eidem Gnerd
Szatkowski extensae praecessit ideo et nunc non obstante Eiusdem Con
tumacia Parti Actoris negotium inducere mandat, in inductione ne
gotij Quoniam per Anterius Decrum Judicij seu Actori Repositio
Registri extraditae Mercedis est impetrata ideo nisi stando Eidem Decr.
Actum ad repositionem supradictae Registri Mercedis stringit reposuit
Actor Locae Registrum perceptae per Cittum Mercedis Quae Prae
tensione Actoris moderata, ex Summaque per Cittum percepta, et Di
midio anni ejus obsequij Act. praestito benificatione adinvicem
Statuit Judm Quatenus Idem Cittus quodam Triginta Sex flor
grossos Quindecim Polos ex totalibus obsequijs annualibus per ipsum
perceptis restans in et pro Feria Secunda post Fr. S. Joan
nis Baptistae in ad praesens proxime ventura Coram Officio et Actio
Officij praesens sub Poena Badnis in Casu Contraventionis circa Mad
nem in Ibid faciendae Publicandae Actori Solvat. Quinta Poena
Trium Marcas Polos Parti in Termino et sub Rigore supraseri
Judicio quoque seu Ibid in Instanti praxi juris solvenda D.R.

Inter Mcum Joannem Porębski Thesaurarium Plocensem
Capitaneum Sochocinensem Actor per Gnum Josephum Loso
wski Inscriptum Plenipotentem licet quidem Celsissi
mus Princeps Michael Alexander Sieradzpetlo Czetwer
tynski Capitaneus Tuszynensis Citatus Comparitionem
non inscribit cum tamen repositis Rinis Condemnationi
bus Prima die 22da Mensis Novembris Anno praesenti Ela
pso, altera die 14ta Mensis Martij anno ad praesens —

Curran

curreus ex parte Actoris super Celsissimo Principe Cretwertynski Citti in huius Solutionis summas Provisionalis biennalis ad summa Viginti Sex Millium florenorum pro provenius Actoris debitis non in Judicio Volentis et publicatis plenarie sinesa pro Reo convictus esse debuitur proinde Judex attenta plenaria Convictione non obstante Contumacia Citati Reo Porgbski negotium inducere mandat in Inductione negotij decidendo ad solutionem Actoris hoc paragrafo Exhibitis ad paratum Expensas paratas indemnitate pro solutione Summae Provisionalis biennalis ad summa Viginti Sex Millium florenorum Polonicalis a quolibet Centum per florenos Sex mente scripti Computatae die 10ma Maij Vigintis Anno labente ad Bona Curiczyno per Manus Providum Laurentij Nitorna de Cmyborowice authum et Juratum Actoris et coram Actis presentes relatis Jurisfundo scripti Manuali Varsaviae die Quinta Mensis Martij 1788vo Actis per Celsissimum Principem Cretwertynskich ellato Porgbski Actoris super Summam Vigiti Sex Millium florenorum Pols ad Annos tres hactenus pendentem ex pendenq provisione a quolibet Centum per florenos Sex inscripti quolibet Anno anticipative in festo Festum Natalis S. Joannis Baptistae persolvi declarati per Eundem Principem Cretwertynskich actis Curiae Varsaviae die 5ta Maij et Anni eiusdem roborati in acta Curiae Capitalis Volen die 27ma Maij Junij Ao quo supra modo Solutae inducti fuerunt Judex quatenus Celsissimus Princeps Cretwertynskich Capitaneus Tarnogrodi Summam de facto Provisionalem pro Duobus Annis debiti ad summa Vigiti Sex Millium florenorum provenius a quolibet Centum per florenos Sex mente scripti mensuranes in et pro festo Natalis S. Joannis Baptistae Anno Curreus venturo coram Actis Curiae Volen ad sub Poena Banitionis in Casu Contraventionis eiusdem Mandatum inserendum publicandum ad Manus Mei Porgbski cui Executionis Mentis solvat et realiter numerat Poena Simpli ei 14. Marcarum Pols Partim in Fisco Starostwo Judicio suo per medium in instanti sub Rigore Poenae Banitionis et Regestro Bonalium extendendum. Jam vero in Sublatum huius Condemnationis capite Actis super Citato Volendo suspensis expressis proinde Actis per Mensam Deputatum 14. Marcarum Celsissimus Princeps Tarnogrodi Supra scripto sub Rigore Poenae Mei Porgbski solvat Pols Viginti

Inter Gio Antonium Bartolt et Cunegundem Kwasibosska
Juxtam Congr Ad per Mantum suu et Contra Suam
pte Gio Apolonium Amendola ad Gii Alexandri Jawidzki
Delitd Contem Videam Joannem Burgo Civ Flor
et Thomam Priorgno Ignatium Valentinum Stanislaum
atque Josephum Minorennes Jawidzkie tutum Franciscum
Winnicki Comem Gio Jawidzkich minorennium Bonis-
rum Cid per suum Gm Joannem Jawidzki suu et Supra-
scrom Cid una pte Comparens et secum Judex Controversiam
quod Ptium Controversis in Judm vdlicet exandit Quoniam
Pars acta respd Solutionis Summae binae unius Mille Octin-
gentor Flor Pod per Gm Antonium Bartolt Gio Cunegundem
Kwasibosska Act Cui Visogrodzie in Scribus Bonum
Deputatus uti Conti Suo simbo Simplicis Debiti Jnscripti
Contractuve Jutuitu Designationis canonum Sortium per
Gm Antonium Bartolt ab una et ad Gm Alexandrum
Jawidzki Comparens Parentem pte ab altera in Deputatum
de 26ta Maii Martij Ao 1790mo mtis et Consrd
per Eumd ad Gm Alexandrum Jawidzki ac Deportatum
in Se Coapunctd altenis Mille Quadringentor Octua-
ginta Flor Pod pro pte Suprascripta Sortium Superre-
stante Suo in Judo agit proinde Judm Summa Octin-
Mille Octingentor Flor Pod Contracte Jndigitat pro
Reali agnid super realitatem altenis Summae Mille
Quadringentor Octuaginta Flor Pod ex Pacto superes-
tanti per Gm Joannem Jawidzki Comparens non agnid
Gm Antonium Bartolt ac Comprobationem Juratoream ea
Lotha prout Suprascripta Summa Mille Quadringentor
Octuaginta Flor Pod ex Pacto restare in Jtta ad Gii Ale-
xandri Jawidzki sibi non esse perpetuo justoque ab eju-
dem ad persolvendum debeatur Stringit Deum in Justam
et gravamen Lotha Suprascripta Gio Bartolt Juramentum
explevit idco ad Eam Summa pro reali Decima Judex
Decernit Quatenus Judem Gii Jawidzki Summas su-
prascras primam Mille Octingentor Flor Pod Gio
Bartolt ora alteram Mille Quadringentor Octua-
ginta Flor Pod Mainti proximam mtis pro Cena
Secunda post Festum „Natis Sancti Joannis Baptistae in
Ao presenti exe Ventura Soluti Offitio et Actor Cui
Bonum sub Pena Bannis in Casu Contraventionis
Circa Massam in Jdm faciendis publicandam prevra

Yoia Summa Consortialis m Bonis mundis & Liberis mo
videns Locaui Citra provisionem uti jacet per Dm Bar
tt prout ipsemet agnovit levat Johan et Realiter
merent Lilta Rana Priom Marcas Pdo Petri in Ter
mino et Sub Rigore ejus Syra Judo Suo per medi
um in prstans prasi Juris Solvendi Decii pty Vigore

Inter Jum Adamum Micrzynski Acto et Cto pnter Jum Ludovicum Rudo
wski Cto et Acto pnter Judm Jeneri Partes insatisfactionem Acto Judo in
juncte repositionis Inquisitionis in Acta Acta Judicium Sue Sa
dentia p mulgato reponere suas Inquisitiones ad uctus ij actorum con
tas idj instanti, et quoniam insatisfactionem Sententia Judij di
eij Partes hasce suas Inquisitiones reposuerunt, ideo satisfecisse easdem
Partes advertendo, ad lectionem earum Inquisitionum Judicium venit,
quibus lectis et diligenter intimatis, quoniam ex eisdem Utrius Inquisi
tionibus plene deducit eumdm Jum Ludovicum Rudowski servitia annua
lia in Bonis Pstam ad Jum Adamum Micrzynski "tante
ejusdem Servitio Certo tempore ex alveari Pne post exhalationem Aquam Mela
cripuisse, ereptum intercepisse, et ad Jasam Serifabri Subditi Bri Pstam ay
portasse, et hocce mel p usu sui convertisse, tum etiam Stante eodm
Servitio per eumdm Jum Rudowski a filia quadm Ejus Micrzynski binas mo
dias Lini adseminandas vice vicis Ejus Micrzynski Acto accepisse et lo
ce Linum Sti Rudkowska p se tribuisse, de alijs vero damnis p Jum
Micrzynski eidm Jo Rudowski objectis eadm Inquisitione nonnihil deducitur
nonnisi pro premissis ut supernus expressis punibili eodm Jo Rudowski
ad movente Statuit quatenus Jo Jus Ludovicus Rudowski Jurium Cautio Pne
cum Superiorem inct pnam Scti 2. pt Jm Scm et Individuam "ac expensarum mercedum
meat, ejusdm Sessionem Jurium per spatium duar Septimanar sortiendam
et expleat, necnon in aggressu de Juris bonificando etiam damnum Pne
Quadruplicem quatuordecem Mar Pne ad manus et quietationem Ejus Micrzyn
ski sub Pna Banitionis Circa manifestationem "tam quo ad dispositionem Juriam Inquisitionum quam
loram Actis Cretis Hocq. jamdm publicandam Judicio vero suo Penam Dupliceq quatuordecem Mar Pne
in instanti sub rigore pne banitionis ex Sgo Penalium indeterminato Judi
cio pdcm extendendo exoloat & Vigore.

Inter Mr Matthiam Rolitnicki Actm pter tum Gg Antonium et Gregorium
Chudzynskie Actm per Eumdm Gm Gregorium Chudzynski suo et Sym
zeum Actm nunc pter Gg Catharinam de Czechowskie olim Gm Pauli
Sglowski Rolitnicki Conjugem viduam atq Stephanum Rudzienski Actm
per Gm Stephanum Rudzienski suo ac Symzeum Actm nunc Pter

Rurem Stem actt satisfacere Decrō in anteriori Cadentia Judicior suor plad in puncto reparitionis Inquisitionis idē Jnstanz Et quoniam Eadē Pars actt Inquisitionem suam Plenō in Numero Eductt in satisfactionem Sententiæ reponit Pars vero Citta Eadē se subiit ideo satisfactione in omnibus admentata Ad Lectionem Ejusdē Inquisitionis Judex Condescendit Qua Lecta et per singula Puncta Rubricata quando quidem ex Eadē Inquisitione Lucide patet G. Stephanum Rudzinski Damna in Instrumentis et pratis M. Kolitschki Ejus Jnstigatore Eundem M. Kolitschki Cisca omnia Damna opponendo Laesisse deffamasse, Eundo tam M. Kolitschki actt quam Subditor Ejus perussisse G. vero de Czachowskie Zgleniczka Eundem M. Kolitschki similiter Laesisse diffamasse G. autem Rudzynskim vicem sorediss Jdēm Laesisse diffamasse ac Bonis spoliasse pro his Eōrū demeritis ac aliis Justis Eadē Jnquisitione Explanatis non posse Eosdem citatos penas Evadere Judex sententiat et statuit Quatenus Eidem citati Termino Castri prox Superiorem in et pro Feria Secunda post Festum Visitatis Sancti Joannis Baptistæ anno prox ventura Jngrediantur Ejusq Lectionem et quidq G. Rudzinski per Spatium Duar Septimanar jam vero G. Zgleniczka unius Septimanæ spatio Continuent et expleant in Exitu vero de Termino Rudzinski, Idem G. Rudzinski Mō Kolitschki actt Jnchidendā etiam Damna Penam Duplicem, G. vero Zgleniczka Mō Kolitschki Penam Duplicem G. Rudzynskim Penam Duplicem Quatuordecem Marcar Pōt coram officio et actis prox circa Manutentionem tam quo ad Solutionem Summam quam Solutionem Marcar faciendā Publicandq Solvant et Emmerend Judicio vero suo quisq ex citt Pōna per Penam Simplicem in instanti sub Districto rigore ac legesto Penalium Extendendo Jmportent. Dpv

Inter Gōs Ignatium Krasnowski actō pltō Gōs Petrum Draminski d Fabrianum Gizinski Cto pltō Judō Terrestr Actō Cong Cto p Solutione Summe duorum Centenarior fl pōt stabile Debendā Quoniam Judicio suo Dedmittat Gōs Petrum Draminski Modernum Cto Gō Andream Krasnowski Actis officij Jps Die 20ma Mensis Junij Aō Dñi 1789 Summam duorum Centenarior flor Pōt Mutuo per Ennos Cto absolvendo Actō Contractū Modo Simplicis Debiti in Actibus Pō Draminō Gratiæ passæ in Aō vero 1790 Die 12. Mensis Junij Prænominatō Gō Andream Krasnowski

Gio Ignatio Krakowski Moderno actori Cancellariam Summam Quingentor flor Cum omni Jure suo Cessisse Deo Judici attento Supradicte Inscriptione et Cessione actoris Juriscensulti Eiusdem recognit Quatenus Vero Citata seu potius Gabrianus Gizinski Portium Pro Dramino Summe Supradicte Obnoxiari obligari Possessor Emandare Possessionem Suam tranne Cancellariam Quingentor flor Pol Gnet p festa Natalis S. Joannis Bpte Ao Pgo Venturo Cram Officio Actis Pgo Sub Pena Bonis in Casu Contraventionis Circa Manutenem Jurium Publicarum Una Cum prestatione absq Summa premiorum Salvis tamen Aliis rationibus in Jure pdmorum Hyperadd Acceptans Solvat et Realiter Enumerat Quita Pena Septem Marcarum Pol Bti in Jure et Sub Rigore quo Supra Judicio vero suo per Medium Instanti actoris Juris Enumerat. Porro in Sublationem Condemnationis Die 14ta Mensis Martij Ao Pgo Super Gio Fabiano Gizinski post Recessum Comparens Comparitione ex Instantia actoris Obtenta et Publicata Solvat Idem S. Gizinski Penam Dupliem 14 Marcarum Bti in Jure et sub Rigore supraposito Judicio Vero suo in Instanz sub Distincto Rigore et Regio Penalium Extendo Importet Dni Vigore.

Inter Gios Raphaelem Kotlewski et Antoninam Malinowska in vicem Conjges actricem per Mariturn suo et Curatis Suis nomine pltes Et Quoniam Albertus Rozycki et Ejusdem uxor in Jure dispariet et se Eademmet permittit Promde Sup Eos et Dispareng Rei Solutionis Summe Trecentor Quinque flor Pgo Vigiati Pol per Cam in Bonis Nagorki Jure Cum prestatione absq premiorum permittitur Condemnatio ad gnm Publicanq additur Actis Judicialibus. Publicata

Inter Dnos Marianum de Rosiszewskie et S. Stanislai Dzięciołowski Actricem Matrem Stanislaum Casimiri Simonem Annam et Mariannam Dzięciołowskie filios et filias atq Andream Gniewskie et agnetem de Siechowskie primi et S. Laurentij Dzięciołowski Dni ad Ejusdem Actricem Victricem et Matrem Mariannam Gni Mathei Rozynski Conten Josephum et Petronellam Virgines Gnuptas Dzięciołowskie Gnuptas et filias Actas per Dnos Andream Gniewski et Matheum Rozynski Suos et alios Actas nomine pltes Gio Thomam Patrum Jacobum et Stanislaum filiastros Dzięciołowskie per Eosdem

Gsos Thomam et Jacobum Dzięgielewskie suo et Gsi Stanislai
Dzięgielewski nne Pltr Judm Tmum Ptis actis Cons Ptem Citt
Suam ad Judm Institutt Decidenc attento Recessu ab Interposita
Motione a Decro Condrli in fundo Bri Dobrenice Minor. Die 3tia
mens Augusti 1790 Ao plato Die Vigesima Octava Mens
Augusti Eoq Ao 1790 per Gsos Jacobum Dzięgielewskie
suo et Stanislai Dzięgielewski nne facta Coram Actis Offi
cij sui facta Insistenc Suprascro Decro Condrli in Bonis Dobre
nice plato Actisq Pfez Die 20. Mens 7bris 1790 Oblatuatt
Statuit Quatenus Pars Citata Summae Ducentor Sexa
ginta Tyns quemq Tyns Triginta Octo Grossis Numeranc bi
nas Portiones Ejusdem Summae videlicet Summam Centum
Septuaginta trium Tyns Grossor Duodecem et Solidor
Duor Pott Suprascriptt Decro Condrli Modernis Actt a Pfat
Citt adjudicatt in et pro festo Nattis Sancti Joannis
Bapttae Ao Pfz proxime Venturo Coram Officio et actis Pfz
sub Poena Bnis in Casu Contraventionis Circa Mansionem fa
cienc Publicanc solvat Luita Poena Septem Marcar Pott
Pti in Trno et sub Rigore quo supra Judicio vero suo per
medium in Instanz sub Distinctt Rigore ex Regro Poenali
um Extendenc Enumeret D P V.
Inter M. Joannem Porębski Thesaurarium Plocz Capitt Sochocinc
actt per Gm Josephum Łosowski Inscriptt Plentem Et Quoni
am Celsissimus Princeps Michael Swiatopełk Czetwertynski
Capitt Tuszyns Citt Pfz in Trno Disparet et se Condemna
re permittit proinde sup Eoq Citt Disparez Rne Solutionis Sum
mae Viginti Sex Millium flz Pott ad Scrum Mole Actis
Authz Roborat et Oblatuatt Debitae p Trno Eoq Scro
Pfixo ~~per~~ non p solutt tum Decernenc Poenar in Subla
tionem Processus in Lucro Ultimariae fortis finalis ac Indica
tae facienc Executionis permittitur Condemnatio. Publicatum
Inter Gsos Sigismundum Małachowski Actt pltr Gm Mathiam Małachowski

Cett. et act. pltr. Gram Josepham de Korzybskie Gri Sigismundi Małachowski Contem Cett. per Gnae Maritum suo et Contis et Judm Trnos Partium Conq. se vicissim suum ad Judm Instituti Decidendae Necessariam Esse Condnem ad fundum Br. Kowale Judicij sui aut Gg Caroli Turowski et Josephi Mlicki Burgr. Laci Pzq Captatt Tempore Conducendae adinvenit Quod Judm sive Officium Burgle unius absentia non obstante Mutuo Ptium Sumptu Conducendae Condescensar Computationem Documentor (si necessaria videbit) Jdq Pria Comprobatione Juratt per Ptes utrasq Pstandam adinveniet de ademptione fundor Disaratione Metar tum quibusvis Rebus Mblibus ac Summis per Ptes a se Pretensis Nec non Injurijs Damnis et Violentijs Inquirent Investigabit Inquisitiones Juratorias Expedit Justa Excipiet Summas Obliquidabit Traditionem quarvis Rer Cui Interest Demandabit Poenas super Quo Interest Extendet Justa Excipiet Bonificationem Omnimodae adinveniet Solutionem Injunget Tmos Pfiget Rigores Annectet Causamq Pzq ad Contenta Tmor et Maonum ac Protestaonum Partium finaliter Decidet Disjudicabit et moderabitur Cujusvel Quor Decisionis Partes Parere et acquiescere ac Judicatum Pati sub Poena Bnis Illo in Tmo Condius sup Pte Contravenienz Publicanae Debebunt ac tenebuntur Lucta Poena Septem Marc Pott Pti in Tmo et sub Rigore quo supra Judicio Vero suo toties in Instanz Ab utraq Pte Solvendae Pro Quo Condius Tmo Ptes quos Negotium Poposcent adcitent adcitati sub simili quo supra Rigore Compareant et Judicatum Patiantur DPV.

Inter Gm Valentinum Joannem Strzepowski BCL civem actr pltr
Et Quoniam F. Petrus Szulc Cit ffet in Tnō Disparet & se Con
demnare permittit pinde Jusp Eor Cit Disparen Rē Aut Ma
nifestāone Literar actrix Cancellariæ in Nowe Miasto Interposita Gm
debit Circumscriptionis Extendendi Sedes & Ejusmodi actr Cir
cumscriptionis ac Eliminationis Omissa Mēōne Circumscriptionis
tum aliās Circumstantiar Tnō Competentiās permittitur Con
demnatio ad gm Publicand addatur Mlis Judiciali Publicab

Inter Plem admodo Rendum Casimirū Ealevicz Cathy Plovez Sacellanum
& Dn Antonium Edvardum Cecilium Ursulam Virginē Junctā fra
tres & Sorores inter Se gnōs Obgbotie tum Joannem Parentem Stan
slaum Franciscum & Mariannam filium & filias minorennes de pari
bie Cit per Eund Patrem admodum Rendum Obgbotū suos & alios
Cauth Rē Sti M. Josephum Natycz Vexillifer & Vice Ca
pitt Cag Bobrownicz Terre Dobrinen Cit per Gm Thomam Trun
skii Et Quoniam M. Robertus Kamperhausen Praefectus Exerci
tus Nationalis Rēi Pol Lithuanie Cum attinen antecactus hic
ex Cit ffet in Tnō Disparet & se Condemnare permittit pro
inde Jusp Eor Cit Disparen Rē non solutōnis Cum me
dietate ffti Pōt Cum possione proximez Decernitur Condemnatio ad
gm Publicand addatur Mlis Jud lis Cum Comparen Vero Causa
ffens ad Convictionem Disparen Suspendit TC. Publicatur

Inter Dn Matthiam Otrzewski Dnum & Jusfidelem Monich Dawid
owicz Tabernē in Bonis Lgtemicis Magna Slt Tabernatorem
Cit pltr Gm Petrum Paprocki & Lucam Borowski Cit per Gm
Matthiam Zotkowski Et Quoniam Gm Ehrman Kotarski
Laurentium Lagowski & Antonium Borowski BCL Cit ffos in
Tnō Disparent & se Condemnare permittunt pinde Jusper
Ejus Cit Disparen Rē non solutōnis Quotae & signori
tus Debit Regestro Scriptivo Specificab Permittitur Con
demnatio ad gm Publicand addatur Mlis Jud lis Cum Com
paren Vero Causa ffens ad Convictionem Disparen Su
spenditur TC.

Publicatum

Inter Nēs ac Spthēs Franciscum Krzywicki Prō Consulem Civitatis Lucen
skiey Advocatum Franciscum Skorski Vice Prō Consulem d. Cop
pen Civitatis Sc. Matthiū Plocey totamq; Eandē Civitatem
Actō per Eundē Nēm ac Spthem Franciscum Skorski pro d.
Alex Cathrinē pltē d. Rosam Mariannam de Cachorowskie
od E. Josephi Zbyszyński Rl Viduam Et d. Cathē pltē Rdo
venerandum Josephum Cachorowski Commendarium Zelē Ulen
bowiey Et per Em Matthēum Brzozowski Procurē suum
sumptē od E. Josephi Zbyszyński actē per Em Mariannam
de Cachorowskie Matrem Nem Valerianum Oleski Ri
ripsum Juptie Et per Rum Simonem Zalęski Jnvidua
utriusq; Cāvnibus Declarad Rei utriusq; ab hinc Termin
Libras Pronuntiād.

Inter. Spm Franciscum Krzywicki Camerarium Lenen nunc initud
Inter Em Joannem Dezentier Thomam amam d. Z. Zelicianū Vicesch
et Solomeam Rblis ac Spthis Josephi Jędrzejewicz Consulis Plocen
Centes Actum et Zelicianū Sumariū ad per Eund. Thomam
Sumariū suū ac in Virtute Procuratie exhibend ad hanc
pltem Em Joannem Dziedzic Kaliszki Et per Em Casimirum
Sieczyński ad Deputationem Congressus Partis Actē Eundē suū
Principalem Causas magnis importantiā in Judicio Solutis
Crem Varsaviensem ac Alienationis Ejus Dni et Curiali Delatis ad
magni quam in Legem Judicii Civilis Libertatis Documen
tis Opus tenibz Rl.

Inter Eund. Antonium Joannem Thomam et Sophiam Virginiam Jmm
ptam Fratres et Sorores unis utrisq; Germanos Krasnowskie ad per
Eund. Em Antonium Krasnowski suū ac Exhibend ad hanc pltem
Em Stanislaum Dąbrowski Et contra pltem. Latis fundi Litis Em
Dąbrowski Delatis in magni ad quem se in antea Judicium ad
suum Caden negotiū Judicii Judicant Satisfecit primo capiendi
Tandem remanend.

Inter. Em Joannem, Kaszyckie ad pltem. Jtm R. Valentinum Kapuzinskie
Deputatum et Franciscanorum Solvaing Et d. Judicem per Em. Ma
thiam Starzewski Juniorem Libertus Comparend. Termino ad hanc
Diem Solutionē Summe ac Extradition Litis suum ad Jud

dat

Edit Dividendi Quoniam Judicio suo probatum Decreto Condli in Zundo
Bonorum Karwosielo Respondy Die 20 mensis Zlis Ao 1790
inter Partes adpresens litigantes plato JHri Adm Rendo Kapuscinski
i Eso Kerzybski Summam Centum Nonaginta Octo. flor Pol
pro praetensionibus fuisse adjudicatam jam autem Gnoro Kerzyb
ski ab Eodem JAR. Kapuscinski Summam Trecentorum
Septuaginta Octo fl ad solvendum esse pro pinctam tum extraditionem
frumentorum ab Juvice sibi fuisse demandatam, in Terminis
Decreti Superius de actu Connotati per JAR. Kapuscinski Sub
loquente Madne cum Praesentatione Summae Eidem G. Kerzybski
restantem Summam fuisse Oblatam, Id circo attento supra-
scripto Decreto Statuit Judm Quatenus Idem JAR. Kapuscinski
Summam ~~restantem~~ Centum Octuaginta flor Polon ultra detrum
catas quotas pro Eperi JAR. Kapuscinski adjudicatas super
restantem in et pro Feria Secunda post Fm SS. et Judicialem
Trinitatis in ad praesens proxime ventura Coram Officio et actis
Officij praesentis Sub Poena Bonorum in Casu Contraventionis circa
Madnem in Ibidem faciendam Publicandam Acteri G. Kerzybski sol-
vat. Luita Poena Septem marcarum Polon Parti in Termino et
sub Rigore suprascripto Judicio quoque suo Ibidem in instanti pro
si juris solvendum Nihilominus in Eodem Termino frumenta
videlicet JAR. Kapuscinski Gro Kerzybski Duos Cerethos Tritici
Aestivalis Mensurae Varsaviensis jam autem G. Kerzybski JAR.
Kapuscinski unam Partem Cerethi Sordei ac totidem pisi simi
li sub Rigore sibi ab Juvicem extradant. Condemnationem Au-
tem ea parte JAR. Kapuscinski super Eso Kerzybski in Termino
Decreti praemissi Condlis satisfactorio uti nullo in negotio obtentam
sine poenis Cassat DPV.
Inter Eundem Act ut supra pller Et quoniam Perillustris Rsdmus Constan-
tinus Zberinski Cancellarius Cathedralis Plocensis praesens in Termino
dispari esse Condemnare permittit proinde super Eodem Citto
dispersus

Dispare intrare cohabitandi cum Joanne Subdito absentarung violentiarum aut alia circumstantia permittendo
Domum ad quam Publicand addat Mis Judis. Publicum
Inter Jos Josephum e Caraw de Kraszewskie invicem Conjs
Parentes e Valentinum filium Obrębskie adhe
sisper Eumq Jm Josephum Obrębski Maritum e Parentem
suo Contis ac filij suor nne prtis, Jos Mathiam Do
brenieckii e Mariannam Białoskorska invicem Conjs
Parentes e Vincentium filium Dobrenieckii Cite e adh
per Parentem suo Contis ac filij suor nne prtis Compa
reng Ad: Judm tnos ptium respectu decernend panali
tatis p adventatis Violentijs ac ademptionis fundor suor
ad Judm sibi Vicinum institutor decidend Controver
sijs ptium inductis exauditis Necessariam esse Condem
tad Fundum Pl Miodusy Judicij sui aut dor Pauli
Sulkowski e Laurentij Bromirski Burgs condiend admve
nit quod Judm sive unus Mus Judex vel Jus Burg
captato tempore quia de adventu sui tempestiva faciend
avisatione conduciendus condescensurus de Disatione Me
tar ademptione fundor Cunctisq e Singulis Violentijs
Damnis e injurijs tnos conprehensis inquiret investi
gubit inquisitiones expediet Juramenta exigiet plenas
super quo irrogabit extendet tnos effiget rigores anne
ctet Satisfactionem omnimod pti injuriat adinveniet
totamq hanc Causam ad Contenta trhor e proacorum Pli
um Prius intactum e irresolutum relinquendi fina
liter decidet disjudicabit e moderabitur Cujus vel quo
rum Judicij aut officij Burgtis Decidiom ptes parere
e Judicata subesse sub pena Bacm ille in tno Conde
scensionis ad per plen traveniens publicand obsmngus
tur Quita pena Septem Mat dolong pti per ptem sibi
abinviem Compensand Judicio suo totiq al utraq pte
in instanti praxi Juris solvend pro quo Condmt tno
ptes quos voluerint e negotium Caude poena proposcent
aditend aditand sub rigore quo supra comparere e jud
catum pati tenebuntur Decreti poene rigore.
Inter Thomam Alexandrum Lendzianowicz Judaeum Scabi
nium Ploens Act pti. Infidelem Jadaeum Eliasz Moshe
wicz Judaeum Ploens Cit per Jm Josephum Lubodzki

Lukoski Judex Arnus Pts Act pro Solucõe duoto
Sythuaginta Quinque Flor Pol vanjs Temporibus Contend
erd Deidenc Controversijs Pticũm eorunc examidem
m Causa Pinalen Companonen utrãsque Pticm subsequens
pro Sequenc Cadentia Judicij suor adinvenit

Inter Dnd Joannem Barikowski Act pltm ejusd Joannem Dec-
orij Koshowski Act per Dnm Valentinum Rzeszewski
Judex Arnus Pts Act pro Solucõe Summe Centum Duo-
decem Auror Hungaricar erd Deidenc Controversijs Par-
tium examidem necessariam esse Pinalem Companonem pro
Sequenc Judicior suor Cadentia utranemque Partium
adivenet

Inter D. Petrum Niedzinski et Catharinam de Brzeznica Juniorem Conjug
Actrices per D. Catharinam Niedzinska Contentm in capia D. Matthei Kowale
wski Filij pltis D. Thomam Petrum et Martinum Fratres interv[enien]tes
nre Descriptis Litterarum pltis [illegible] Satisfaciant Bonis Citatis. Quo
arteatis Judicij Sui Dilatam Majoris ad quam se receperat idque in
instanc et quoniam in Satisfactionem Sententia Judicij Sui attestatus.
per M. Judicem Judicior. Cum Pltis Responsione Datum et Subscriptum.
prout Causae Majoris Importantie in Judicijs eis Pltis Personis
attentabat. reprimit primum Satisfactione adinventa in Causa experimenta
mjungit in Experimento Imo Pticm Pltis Litis pretio Solutionis
Summe Centum quinquaginta Typis Hungar ad obloquendum Intentia
Nuptialis Hospitationis Summe Notabilis post obitum D. Nicolaum Boszy
ski Parentem Decisis ac in alijs Circumstantijs Suum ad Judicium Dis
Deidendo Controversijs Pticm exquirit Catharinae Niedzinska Solutis
nem Summe Centum quinquaginta Typis et Summa Majoris Inventor.
Typis Interessa Nuptiali in Zglenicz Anno 1766te Pltis mitrim Debi
asignand. Responsum una cum provisione provenientes Concludens Jam ver.
D. Thoma Petri et Martini Boszyński. Restitutionem Summe Notabilis
post obitum D. Nicolaum Boszyński tam D. Niedzinska primo Descripte
quam D. Boszyński Parentem Decisis uti motum totum Regimen
Domesticum ducentes percepta et nihil quin priorem Inbuke Inferens
inducki credidit Recipiendam esse Comprobationem per D. Catharinam
de Boszyński primi ord. D. Casimiri Kowalewski Secundi ad praesens bon
D. Petri Niedzinski Contentm in cam Juramenti Norma Bonae nre Respon
Summam Centum quinquaginta Typis Totalem et Summa Majoris
Inventor. Typis provenientes a Parente Suo non Recepit, nec illas Summas.
post Tota Parentis Sui Decisi. Percepit idque in Instanc et addidit
Pltis Judicij ad pronunciandum Juramenti Norma Recepit Ina attentis
Comprobatione Statuit Judex Decadenam. D. Niedzinska et Kowalewski a
Pretensione D. Boszyński liberis pronunciatis Statuit Quatenus D.
Thomas Petri et Martinus Boszyński Summam Centum quinquaginta
Typis ex Summa Majoris Inventor Typis in bonis Debiti provenientes

Interessa Nuptiali Supradecenta exercit. assignat. stra provisionem mit
pro Festo S. Joannis Baptæ ni anno præsenti ventura coram Officio
et Actis præsens idque sub Pœna Ducatorum in casu contrav.
Circa macinat. in Ibra faciend. publicand. præd. cuius Summæ ubi Nulli
Civi providend. Eventuale vocationis act. Solvat et enumerat.
Lucæ Pœna Septem mad. Dbi ni tmo et Sub Obligat. quo
Supra Judicii autem Sui cadæ mad. per mod. civi idque ni
mpsam Sub Consuetis Pœnis et Regestro Banalium extendend. publi
cand. &c.

Inter. Fr. Catharinam de Reynaldis primi ob. S. Casimiri Kowalewski S
cundi ad præsens bati Petri Niadamski Centum Sexagenos Octo
cum et Matrem tam Matthæum Kowalewski Filium et Virginem ad.
per S. Matthæum Kowalewski Sicq. et Suprascript. ad. nne petit S. Mart
num Krzyżki Citt petit Licet quidem S. Jacobus Brudnicki Compartic
nem non habuit cum tamen plenarie probasset Convictus esse Debitor
non attento Contumacia civis S. Jacobi Brudnicki negotium Rebus inde
cum mandat. ni Judicio ne Negotij Controversij Illum in debitis crudi
et Jm primi quo Spectat Prætensam Solutionem Summæ Trecent.
Sexaginta ad Computum verbale per ob. S. Casimirum Kowa
lewski Moderand. ad. Parentem et Meritum S. Martini Krzyżki
Data. præsentatæ Citt Data. Decimam Jta S. Martinus Krzyżki
Summam Centum Jpsq. et Summa cadæ per allegatum S. Casimiri
Kowalewski esse Condonatam ni fed. et Reparavit Summam Du
centor. Trecentos Sexaginta Solvere Offert et ad Juramentum B
habit proinde ad insinuabil. cum S. Martino Krzyżki ad Juramentum
dixit et Statuit Quatenus. Jta S. Martinus Krzyżki ni cam Juramentat. Re
tham Prout Summa Centum Viginti Jpsq. et Summa Trecent. Sexaginta
Jpsq. per ob. S. Casimirum Kowalewski Sit est Condemnat. et Debi
tum nem cuius non teneatur Comprobet idque ni mpsam et ad ulter
mlis Judicii ad pronunciand. Juramenti Rotham. Prætitt. Quo alter
ta Sum probatione a prætensa Solutione Summæ Centum Viginti Jpsq. cadæ S. Krzyżki
elis Libere pronunciato non Respondit Ducentos Sexaginta Jpsq. Polonos Debi
minat et Statuit Quatenus. allegatis S. Martinus Krzyżki Summam
Ducentos Sexaginta Jpsq. Polonos una cum Provisione ad Acta Man
festationis ni anno 1782do respective non Solutionis cuius Summæ
festæ provenient ni et pro Festo Nativ. S. Joannis Baptæ ni an
no præsenti Ventura Coram Officio et Actis præsens Sub Pœna Ducato
ni Casu Contraventionis Circa Macinat. in Ibra faciend. publicand. ad.
Kowalewski Solvat et enumerat dicta pœna Triem Mtis Dbi ni tmo
et Sub Obligat. quo Supra Judicii autem Sui cadæ mad. totic. Obligat.
ni mpsam idque Sub Solito Obligat. et Regestro Banalium Publicand.
duo vero Spectat. Solutionem Ducent. Sexaginta Sex ff. a S. Brudnicki
nunc Contumaciter Sistens, prætensam Decernit Judex Quatenus. allegatus
S. Jacobus Brudnicki ab Superviens. vadat ni cam Juramenti Rotham.

Segagin
prout hucc quotien ~~Ja~~ Ill^e necessit ab od. D. Casimo Kowalewski
accendebatur ne ad Solvendu eiusdq ~~mm~~ tenebatur idque in sequenq Judicio
suis positis Hi
Intes Ill^e Thomam Jutkowski Bielkowicz actu pltem
Ill^e Franciscum Kakowski citat pred Compareq ad eam
Judiciu Controversiaq quad Partium Controversiis indud
caandem Causam D. Thomas Jutkowski Bielkowicz
Auter Ill^e Kakowski citat pro Solutione Summae in Ad
obligendis Hered pred nonfinitum.

Intes M.M. Joannem Zorawski Vicinum Sepe Lanscronsis Josephum
Adamum et Priscam Burskie Franciscum Antonium Slomen
skie Stephanum nec Bogumilam M. Franciscum Machejew
skie Tribun et Comerary Sinu Dobrinen Contum de Wrocz
Congios Dobrskie et Martinum Wojnicki Joannem Marianum
Albertum Skrelam et Agnetem Swiecznyskie Actis pres
M.M. Joannem Zorawski et Franciscum Dobrski suo et Alio
Coact nom pltis. M. Ingrosnic Wozniski Regentem Stan
slaum Jurowski vic Regentem Paulum Sulkowski Succesorem
Wozniski et Thomam Szwiski Cooptantes Cone Lanen
Cit pro Cau M.M. vic Regentem et anscriptantes dicis
et M. Regentes nobis pltis. Judex Jonum partis Actr
cum Cit respectu Extradicionis Summae in Deposito Can
cellariae Officii deme Reperibilis prout de capsa Scabinali M. Mo
stowie de Swiecznyskie quondam Antonij Filie M. Dominici
Pisnicki Conis in re jure naturali sua pijssima devolute
suum ad Judm ultimum deducendo. Sequidem pars Actr et Sin
gularis M.M. Joannes Zorawski et Franciscus Dobrski Can
sam hanc suis et aliis supra scriptis Consocijs suis nom
nibus prosequentes Documentalites suo in Judicio probant
Summas Tres primas quinq Septingentas quadraginta Duas
florenos grs seu Scotos in Castrino festo Natis S. Joannis Bap
proxime 1761mo Anno, Alteram vero Secentos Octuaginta
fos 4tor in Brigitis fest Natis S. Joannis Baptae 1762do
Certam denig Similem Secentos Octuaginta florenos Pol fos
quatuor in Brigitis fest Natis S. Joannis Baptae in Anno 1763
pro olim Ill^e Waldemum Michalowicz Mareschal Jezewski Cano
nicum Cathe Posnan pro Executione praemissarum a Summa
Undecim millium Octuaginta novem florenorum et grossorum
Pol per hunc Waldemum Jezewski in rem Ill^e Brigittae
de Sielachowskie Konispolska super bonis Hogilnica Inscripta
Cui M. Carolo Kodikowski debitarum praevio Manifestatio
Et visum Acta Officij praesentia

nibus presentatas et Ex Ratione Recusate per Cam. M. Ro
si pewski Casune provisionum levationis in Segnesto Can
cellarie Regij sui Deputatas et hunusq. Relicias esse
jam vero obloquente dilatione coram Actis Officii presente
sub die 25. mensis Augusti 1775to Anno per M.M. Caro
lum Pascalem et Antonium filium ex prefata olim M. Bri
gitta Sieriakowska progenitum Rosipewski in personam
M. Antonij Swieszczyński Venatoris Castrensis Brzegni
ta Summam prefatam undecim Millium Octuaginta bo
num flor. grosp. quatuor 88 per M. Antonium Swieszczyn
ski ex hac quesita a Rndmo Archidiacono Zgierski bonis
Mozolnica hunic Rei obnoxiatis hereditatis una cum
Integris provisionibus tam stante Vendni Zgierski bo
nor Comune hereditate quam post subsecutam Resigna
tionem Aureis pacificasse et de episodi Exclusa
Summa ac provisionibus hunusce Rei Swieszczyński
uti proprio ejus Exclusionem Pignoratitium extitisse, et
hac methodo prefatas Res Summas in Segnesto Camel
lariæ dep pro Exclusione provisionum per M. Swies
zczyński de proprio posterius pacificatarum deputatas
fr vedere pro se Missis Swieszczyński cedere debuisse
Interventionibus autem illius fatis ex Per Cam. ex
Camellaria non levatis, post decursum vero tertii dicti
M. Swieszczyński M. Nicolaum Swieszczyńska
unicam filiam Heli[illegible]am impos. M. Domi
nico Pininski Neptem Swieszczyńskie occubuisse, ac tota
rem hereditariam post Swieszczyńskie ejus fata Swies
zczyńskiana in Moderno Acto uti naturales Sue poteri
Derelictam extitisse, Qua propter Judex Attentis pre
mijs probationibus tam Quantitatem et originem Deputatarum
in Camellaria Summarum Deducentibus, quam proceden
tium modernorum Actor uti naturalium M. Swieszczyń
ski Sue poteri demonstrantibus, Studendoq. justitiæ
ne ulterius prefate Summe Swieszczyńskie vindicantes,
Statuit quatenus Civitati seu versus M. Wozniki Regen
Officij presens, tot mentionatas Summas ergoque primam
Septingentos quadraginta duos Flor. Sex Sex alteram Tre
centorum Octuaginta Sex ain dicij Similem Trecentorum

Octuaginta

Octuaginta florenorum Pol. ex Sequestro Cancellariae M. M. Joannem Zorawski et Franciscum Dobrski Vindicantibus praevia Quietatione et ab aliis Consuccessoribus ac Competitoribus in bonis propriis Evictione per ipsos Recognoscenda et Inscribenda durantibus Judiciis praesentibus sub Rigore poenae banitionis in Casu contraventionis ex Determinio Judicii extendendo Extradant D. Rigore.

Inter Gnum Josephum Białłoskorski Actorem praeter: Infidelem Joachim Judaeum et Lanionem Siepricen. Citatum et Judicem praeter: Judm citationem ex parte Actoris cum Citatione pro Solutione Summae unius Centum Tymphorum Scripto Manuali in Siepr. Die 23 Mensis Februarij Ao 1776to per eumdem Citatum in rem Actoris dato ad Solvendum assecuratae Alterius Similis Summae Centum Tymphorum pro Pecoribus ab Actore Acceptis cum provisione provenien. edicti decidenae Insistendo tam eiusdem Scripto supra adnotato quam agnitioni verbalis Partium Judlter factae Statuit Judm quatenus Jo. Infidelis Joachim Judaeus et Lanio Siepricen. Summam primam Centum Tymphorum Scripto praemisso assecuratam in florenorum reductam Centum viginti florenorum Pol. efficientem Alteram Octuaginta Tymphorum ex Summa majori Centum Tymphorum pro Pecoribus acceptis provenientem in florenorum reductam Nonaginta Sex Florenorum Pol. efficientem et quinque Centum viginti Florenorum ex Scripto emicantem cum provisione adata ejusdem Scripti per quinque a Centum Computanae jamvero Nonaginta Sex florenorum Citra provisionem inet pro Feria Secunda post Trinitatis Sae et Individuae Trinitatis in Ao praesenti incidenti Coram Officio et Actis Crenorum Plocen. Sub Poena banitionis circa Maonem in libris faciendam publicanae ad manus et quietationem Actoris solvat et enumeret Quita poena Septem Mar. Pol. parti in Termino circa Solutionem Summae Judicio vero suo ejus Poenae per medium in instanti sub distincto rigore ex Regestro Poenalium extendenae Publicanae exolvat D. R.

Inter Gnum Balthasarum Męczyński Actorem praeter: Gnos Paulum Bronowski et Rosaliam de Swięcickie invicem Conjugem Citatum pro Gnum Paulum Sulkowski Judm Citationem Actoris cum Citatione pro Solutio respectu ademptionis fundorum attentatarij violentiarum tum pro extendendis poenis

edicti

dis deuderas Controversijs causas partium inductis exactis
quoniam Causa Ipsa sine Condescensione decidi nequit, ideo
Judex hac in causa necessariam esse Condescensionem Judicij sui Asst
Joannem Josephi Micki et Laurentij Wawierski Burgabiorum hic
Opidi Capitato tempore mutuo partium sumptu ad Loca Se Novo
Advenerit quod Judex aut officium Burgabiale unius absentia
non obstante repraesentationem Documentis ad fassiones ademptos pertinen
digue Circa se habere easq Partes valuerint investigabit, Ac adem
ptionem communem fundorum tum de violentijs damnis injurijs inju
ret investigabit aqua ademptos aut debitis Ope cum Juramento Salutis
Deperceptis proventibus adjudicabit, Inquisitionem expediet
juramenta exigiet, Poenas quas viderit irrogabit, Causamq
eamq ad Contenta Termini et Mandatum decidet et dijudicabit
et moderabitur, Termini ejusdem rigorem annectet quod vel aquis dei
sioni partes parere et Judicatum pati idq sub Poena Banitio
nis illo in decreto Condescensionis duq Pte contravenienti publicanda
obstringunt Quita Poena decem Mrk Pola Parti p Partem compen
sanda judicio vero duo totico in statuti praedi juris subrigore Poena
Banitionis ex regestro Penalium extendendo Solvenda. Et quo ad
Descensionis Termino Partes quas voluerint et negotium causae Ipsae
proponent cum beneficio rei in mobilis Autoratus Partes Coll formandi
Adiecit aditandi dubsimili rigore Comparere teneatur Q.P.V.

Inter SS. Stephanum Larentium et Mathaeum filium Mieczyslaus filii
Act et Cit pro filium suo et Larentis sui nra plebs. SS. Stani
slaum Szembinski et Antonium de Stawlow Chlie Joannis Conjux Cit
et Act pro Maritum suo et Cuis sua nra plebs. S. Felicianum
Laborowski Cit et Act plebs. Jm. Caietanum Mikuli Castellanum
Sieprum Ordinis S. Stanislai Equites Cit pro S. Paulum Salkowski
Judex Admissionis partium utrarum sibi absentium pte Actoratus
Violentiarum ad paratos Anteriores Non paratis ejus modis Condemna
tionem ex parte ac instantia SS. Mieczyslaus Chlie supra SS. Mi
chie ac Laborowski absentes edictos ac secundarum ex parte SS. Sz
binskich cum Jm. Mikuli pro Restitutione St. Siberski Civitatis
in bonis Mokrzak Accepto proventi cum ad Judex protestatur Dei
deudo Antonium Satisfaciant partes Originaliter Agentis mod
sui Judicij sui Decreti in puncto adimpletionis Inchoate et Act

ratu

SS. Mieczikowski ad Inquisitionis Officium adimplendum insimul cum Secretario ex Autorate SS. Trębinski Inquisitione suo in Judicio Regio sitionis, ejq ministerq, Tandem quoniam partes Utriq Cadq sui Inquisitiones ex mutuis Autoratibus in Libris Rotuli Cubusar Regionum Sui quoq Mieczikowski in edicta ex Scriptis Antiquis Inquisitione persistit et Utriq partes ex Reparatis Inquisitionibus Judicatum proferi Exposcunt, Jdeo Satisfactione in premissis adiecta ad Latorem Inquisitionum Judex se contulit, quibus lectis et diligenter Examinatis Signis luide probatum Apparet Honestum Sylvestrum Civitatorem apud SS. Trębinski manere Commanentem in Officio Rotuli Nundinarum proxime Agitatarum ad S. Matheum Mieczikowski ibidem causa negotiorum suorum Existentem advenisse, et ex quoq Occasionem ad Rixas Exquisivisse hunc vero S. Mieczikowski nihil mali sibi Cavendi Speranter Quemodi Civitatis infestationem Ausum dissuadere Curasse et dein Civitatorem a se demisse, post hac ab Cive Civitatore secum fuisse tunq tempore hunc H. Sylvestrum ab Cive S. Mieczikowski ad bimam per unum Civitatis Advenientibus vero ad hac SS. Trębinska Comite et Felicia no Laborowski atq Stephano Mieczikowski Majorem Tumultum ac Consensionem Evenisse, à SS. Trębinska et Laborowski ~~Laborowski~~ vica Injuriam Civitatis sui sese Opponentibus SS. Mieczikowski Colaphisatos extitisse ab Cive, quoq SS. Mieczikowski hoste SS. Trębinska, et Laborowski Comuso fuisse, et obrangitatos fuisse, in hoc tumultu S. Matheum Mieczikowski ab Honesto Sylvestro percussum esse, Omnes denq crimina et abinvicem se laesisse diffamasse, Pro his itaq Delictis Inquisitionibus detectis punibilem Civem Judicium adivenit dividendo quatenus Reparati SS. Trembinska Consors Mieczikowscy Parens ac filii atq Laborowski Turrim Castri praevere Superiorem pro Ira Dñi post diem Regationum proxima Anno Currenq Ingrediantq Carcerq Sessionem exquisq SS. Trembinska et Laborowski per spatium Unius Septimanae, Jam vero SS. Mieczikowscy Tribus diebus sine Intermissione continuent et Capiant nec non in Curia de Juri SS. Trębinska et Laborowski, filii S. Laborowski ac S. Stanislaus Trębinski pro Comite sua quisq Comus per prenam Duplicem SS. Mieczikowskium, SS. autem Mieczikowscy SS. Trębinska et Laborowski per prenam Simplicem quatuordecem Marcarum Pol. Curvant ejq sub poena Banni in Casu contravencionis tam quo ad Sessionem Turris quam non Solutionem Marcar vica Mulctam illo in Loco faciendam Publicanda. Nihilominus J.M. Nobilis Castellanus

Sequuntur ex Actis Acti super A. Silvestro Grillatore ni bonis Mobilib per D. Zabinski Imposit ac per Mihi coram Acto Officii Datum sub die 15te Octobris 1790mo Anno Relati tenoris A. Silvestrum Grillatorem ni bonis suis Mobilib Commarcatum coram Cancellaria Officii Datum pro fua 3tia post Diem subitate proxo Anno Current Statuat Cuncteq A. Silvestrum Stituere viginti Plagias per Mihi quemvis ante Cancellaria Castigandum fore determinat sub Rigore Contq quo supra. Denig in sublationem binar Condemnationum hoc in negotio in Judicio Officii sui ex parte DD. Mieczkowskich super DD. Zabinskie et Laborowskich obtenar Jus DD. Zabinskich et Laborowskich prefatos DD. Mieczkowskios prenar duplicem quatordecem Marcarum Pol sub Mihi Rigore ut supra Citol vant. Absentemq Comparitionem Obstructionibus specifiatis partes Comprobent in sequenz Judicio Dl.

Inter M. Cajetanum Mihi Castellanum Sepruen Ordinis S. Francisci Equitem Dnum atq Dnum Martinum Zabinski Scribam Provincialem ad et Citt per Dnum M. Castellanum Sepruen Dominum suo et pfati Juspatronatus nomine pltm, M. Castellanum Kortowski Luciarenien Cro Dnum Mihi Commissarium Cis Vistulanum Pltm Parte Citt et Dnum conq M. Mihi Castellanum Sepruen quam suos Adrianum Biattoszorski et Valentinum Lubacha pro deponendo Testimonio adiud Ad pltm, Dnum Adrianum Biattoszorski Citt pltm. Judicium insistendo Dare et Injungere ac deductionem M. Ko Zdruski Citt et actori reliquor binor pro poena Cadentia Testium demandate quoniam, quoniam Dnus Adrianus Biattoszorski pro deponendo Testimonio per M. Kortowski summum Conventus Comparitionem insecutus ideo Judm Dnus Dnus Biattoszorski instanter ad deponenq testimonium stringit pont quod per ips deponend Testimonium requir M. Kortowski etiam et Dnus Valentinus Lubacha pro deponendo testimonio adstant et Dnus ad Completum nu merum adduere pretendit Dem vero D. Valentinus Lubacha presens in Termino dis paret unde Judm super hoc Sto Valentino Lubacha dis parens M. Kortowski Actorem Juramento deferunq pœnaq pro recipienda depositionis Testimonij condemnationem obtinere permittit et ad publicam Rationis Ponum Mihi Jus dicen addidit Cautum unq Original ad Sequens Judicium Cadentiam spe pendit qua in Cadentia M. Kortowski supradicti D. Lubacha aut alium pro loco Jus fore dignum Testes adduere obstringitur Dl.

Inter Jnfrdelem Fidel Leybowicz ad ptes S. Ignatium Kulpinski Cth pro
Franciscum Zaleski adcitationem ad Com Cth ad declarat antenoias Jmo
Sanctus Decretum injuncta Condno pstt Translapsos Jmo Summa
Jud Dict Decretum diuersam antenius Decreti Judicij Sui injuncte
Condnis nimbre Supraseras prolatis. non est Petitus Sui effectum pro
De nr effectuatione eiusa Decreti Nuspiam esse Jperatam Cond
Ad rendum Jurisdictis Cloch. Judicij Sui erat R. Josephi Attilio d
Land Sulkowski Burgr loci presens nr vr pro Tria Securdapst
Dm Cantate ni anno praes. ventura Condemnare adniteri Quod Jud.
Sive Offm Burgr Ulricus absentiam non Obstare mutuo Litigum Sumpt
Condemnare ut Condescenderet Naves ad Plm Dis petitione Jpe existen
Jnsidelit et Quod di requisitus adesse Spretum non reperiretur
animadvertere extraditionem eidem Nauicum injungere quod si vero
Detentoratis eidem apparendi sive minister Jn patuerit extitisse
Comprobationem super valorem Demandabit Solutionem Summae
Jntimabit Litigem amoueret. Jmo prafixit Executionem diuersa
Decernet. Totam que hanc Causam ad sententiam Trium Jnsidelium
vel eorum Daret et dis Jnsidelit Regulam que Antenioni Decr
Judicij Sui ni antenioribus Condemnis emanati ni toto exequetur. Cujus
Judicij aut officij Dejonis Dnus ut Parcand et Judicatus Bohem
Obstringuntur. Lucta Poena Similis quatuor mar Pfd Bt.
Etas Competentes Judicio antea Dicto eidem Mod per medium
idque ni instan ipsum debet Litigare Solito et Negotio Reginalis
extendere Dn duo Condemnis Jmo Dnus ipsum voluerint Adiendi
Ad dictam Rub. Litigem Simili simparcand et Judicatum Solvendi
Litigis sub poena Etiam Pfd. Condemnis super Pte Contravenien per Litigem
Inter S. Felicem et Josephum Barbarski Capitaneum et Alios Capitaneum ad
Victorem Lulowski ad pcessus Josephus Lulowski Reus et Supremum
ad. mnd ptes D. Salomeam Skarbek Lulowski primi et S. Ignatij
Lulowski Secundi Dn praesens beth D. Theodori Jasinski Cothed Scultetus
Congesta Cth ptes Rs.
Inter S. Joannem Josephi ad ptes Ezequiam Jobb Jsmae Doctor Jarman
Judaeum Blonskeum Cth Jpsius ni Jmo Dis parere et de Condemnare
permittit prout de Super eor Cthe Dis parem mo Solutionis
Duobus Quinquaginta Pfd ni Majori duota Sententia Pfd restat ni huius
ulteriori Certis faciens Executionis Decernitur Condemnad ad prom
publicandum adhuc Mles Judicis. Publicand.
Inter S. Ambrosium Rosinski ad ptes Ezequiam S. Franciscus Carpinski Cth

Bonus ni tono Disparend. ejsd Condemnand Committit Bonis de Sigue cos Alt Disparen rne Solutionis Summa Decem ancedunq; pro Equo Debita ni luco ultimario Festis finalis ai i Dilato faciend Jacentis Committato Condemnad ad quam Publicand Additis Solis Judis. Publicand

Inter D. Michaelem Hostinoski et Justinam Dzierska Jneicem Congio ad Sequi Contem ni ossa Mariti Petto Franciscum Dobrski Citad Petto. Judex Finem Per antenen Decret Judicij Sui ni puncto de mandata Comprobationis Evidend. ni Sequenq Cadentio et pone mandata Comprobationis Evidend. ni Sequenq Cadentio et pone mandata Comprobationis Evidend. ni Sequenq Cadentio et pone Dorma mitet hasce pter prolatis Conservand Decidendo. Stetint Quatenus Actores Jacan Sui Concessionem ni Obventione Specificator. Dicunt haec Concessiones per D. Dobrski. Sient Justificta Testes Jsta edita Concessiones ad Solvendum Debetur. edque Comprobend idque nientibus Deo et Sancta Jesu Christi Gratia Jpso Adjuvante ad Comprobandum Quo attenta Comprobatione Admittit Judex Quatenus Jta D. Franciscus Dobrski ergnias D. Michaeli Hostinoski Marito Marcae Rebendecum Jam antea D. Justina de Dzierskie Conti Marcae. bigniti Unam pro Concessionibus Debitis et supra Comprobatas. Jenq Secundo post Dnm Jubilee ni Anno proxime venturo Coram Officio et citis Vacantq Sub Poen Banni Cita Marcae Jncienq Publicana. Bland. et enumerd. Citae Bona Jnem Mas Pcto Judicio quoque Cis Jsta edque ni mitentes Sub Solito Vigore ex Registro Cend extendend Jmpertet. Dat.

Inter D. Josephum Kruszewski Act Petto D. Joannem Sielicki Citat Petto Comparuit Citad ad hanc Citat. et quoniam Jta Citatus Jnscripta Comparitione Jnscribi recidit et se Condemnare permittit proinde Super eo Citat Dis parens nè Solutionis Quota Centum Octo fl. pro Equo Jncienq Scripto Asecurata permittetur Condemnatio ad quam publicanda. Additis Solis Judis Publicand.

Inter D. Stanislaum Zochowski Act Petto Dietq Dni Martinus Zochowski Citat Comparitionem non Jnscribit cum tamen Condemnationibus Finis Prima die 22da Mensis 9bris Anno Elapso 1790. altera die Decima Quarta Mensis Martij Anno presenti in Judicijs Officij presentes exparte Jnpraefati D. Stanislai Zochowski Act Petto Dni Martinus Zochowski ratione non solutionis Summae Decretor Ita Est cum Provisione provenienq Obtentis et Publicatis plenarie Committitur ejsdem Judicium proinde non attenta Ejus Contumacia Partis hinc negotium Prosequi mandat ni

Jndultine

in ductione negotij deinde adductio nem Partis actricis cum Cl
dispensu respectu non soluonis Summe Ducentor florenor
Vol una cum Provisione adacta Scripti proveniens extendens
Penalitatis in Sublationem Prouisus tam ex vi Juramenti fore
giam etiam Vacans ad omnes Judicij Tribunalis Cracoviensis
gradiens ad Judm nostrum edicti assistendi Scripti in
Rannaldino die 8va Junij 1790. datati nyeo Summam
Ducentor florenor Vol ~~scripturarum~~ per Cl. Actricem dati Sta
tuit Judm quatenus Cl. omissam Summam Ducentor flo
renor Vol Scripti causa ad Solucndum actricem assumat cum Provi
sione adacta Scripti ad Judm in præfigendo proveniens
in eisdem die et Festo Matthæi Sancti Joannis Baptæ
Amoxacenz Ipsi ventura solvat Lucta Pœna ~~scripturæ~~
Septem Marcas Vol cum Summa actrici sub Pœna Bannorum
in casu Mandatum coram actis Cracoviensis Publi
cum Judicii vero Ipsius Pœnæ Lucta per medium in in
stanti sub distrin. de Rigore Pœnæ Bannorum ex Re
nalium obtinens exolvat Nihilominus in Sublatis
non Condemnationem omnes sumpta de Actrice et Amico ex
parte Actricis superstitem cum vi Regni obtenti in
qualibet per Panam Regalem Quatuordecim Marcas
Vol pro Termino Solutionis supraviend exolvat Judi
cio suo Extra Marcas per medium sub Rigore quo
supra ex Regni Penalium extendendo Solvit Vol.

Inter Ill. Athanasium de Cracowskie olim Ill. Pauli Iglemicki
Relictam actricem parte M. Mathiam Politnicki Iun
cernidam Reppinen tum Jsdm Gregorium Antonium
et Thomam Thadæum hic Stat per Ill. Josephum
Sikorski Tenor edicti de Cracowskie Stanislaum
et Inquisitionem suam Jonnes ~~Jedm~~ arbitrator, addecit et
Actum, Idq in instanti ~~Jedm~~ ~~dictum~~ provinde
Inquisitionem suam plano numero edu ~~dictum~~ provinde
satisfactionem in omnibus declarata ad lectionem
Inquisitionis earum Judm accessit, quibus lectis et
per omnes circumstantias perpensis et examinat
quoniam Judicio suo quo ad actoratum circa
Ill. Iglemicka Cons M. Politnicki Institutum sufi
cienter demonstratum M. Politnicki Cons Ill. Iglem.
Iglemicka Actricem nulla ex ratione verbis ignom
miosis laesisse diffamasse Commonitionesq.
missis laesisse per Decretum Antecessoris Judicij
Judm Primum hic per Decretum Antecessoris Judicij
sui Instituendi repetitionis Inquisitionis et Adductionis testium
in Ankaula Cadentia Actum Conservat deindeque Instituit
adeum Decretum

varias propallasse et alias Inconvenientias
Inquisitionibus detectas peregisse pro his itaq delictis
non posse praenominatum M Rokitnicki poenas evadere
Sententiat decernens quatenus Idem M Rokitnicki
Citatus Turrini Castri praesens Superiorem in et pro
feria Secunda post festum Omnium Sanctorum
in Anno praesens Ventura Ingrediatur eiusq Sessionum
spatio trium dierum sine Intermissione Continuet
et expleat nec non in exitu de Turri poenam Simpli-
cem quatuordecim Marcarum PP Coram Officio et
Actis praesens sub poena bonorum in Casu Contraventionis
circa Maiorem inibiae faciendae publicandae Actrici
solvat Judicio vero suo earumque Marcarum per Medi-
um in instantia sub distincto rigore ex regestro poe-
nalium extendendae enumeret. Quoniam vero Gnosi
Chudzynscy Citati Inquisitionibus non redarguunt
esse rei proinde liberi pronuntiantur DIX

Actum in Castro Plocensi idq in Determinio Judiciorum Crensium Capnealium Plocensium Sabbatho post Dnicam Misericordiae proximo Scilicet Die 14 Mensis Maij A.D. 1791.

Coram MM Pancratio in Karniewo Karniewski Dapifero Siepraen et Vice Capneo ~~Cen Plocensi~~ tum Josepho Lempicki Notario Crensibus Plocensibus et Officialibus Juratis.

Inter Illmum et Rndmum Josephum Zorawski Canonicum Cathe Plocen ac Commissarium Civiliter Bellicum Terrae Gostinen Actorem per Gsum Jacobum Unierzyski Gsos Officiales Cren Plocen Adcitatos per Gsum Nicolaum Milodrowski teneri Ptem Actoream docere Ptem Citatam de sufficien ac plenarie perducto processu idq in instan et quoniam eaq Pars Actorea satisfacienae Sententiae Judicij Sui Decrum in Judicijs Officij Pten Die 14ta Mensis Martij Ao Curren Inter Se Acta ab una et Infidelem Tyszel Markowicz Citatam in Contumaciam eiusdem ~~Pti~~ Citatae pte ab altera prolatum quo median Solutio Summae Centum Triginta Aureor Hungaricalis una cum provisione a Vigilia festi Nativ Sancti Joannis Baptistae Anni 1788vi Juxta Nexum Scriptorum atq luitae poenae Septem ~~[illegible]~~ tum in Sublationem Condemnationum itiae poenae triplicis quatuordecem Marcarum Polon est demandata Necnon Condemnationem in Trno Satisfactorio vigore eiusdem Decreti Circa Maonem Coram Actis Pten Die 18va Mensis Aprilis Anno itiae adpsens fluenti ratione non Solutionis Supramentionatae Summae ac poenam factam obtentam et publicatam deniq Relationem editae Citnis pro obtinenae Decreto executivo per MRG Providum Joannem

Nowacki de Węgrzynowo Authum et Juratum ad Civitatem Płock lapideamq in platea Judaica Sitt die Secunda Mensis Maij Anno ut supra exportatt Coramq Actis pfen eadem die et Anno recognitt reponit taliterq de sufficien processu Ptem Citatt Jurevicl docet Judm itaq Pti Actt Jurevincen experiri prosequi procedere respondere et mox directe respondere mandat in directa responsione decernit quatenus Gsum Casimirus Swierzyński et Paulus Sulkowski Burgrabij loci pfen aut unus cor ad primam Ptis Actt Jurevincen requisitionem Decretiq pfen exhibitionem Lapideam hic in Civitate Płock Sittam ac omnes proprietates Ptis Citatt Jurevicl ~~proportionaliter~~ Summae ac toti processui Correspondenc tradant et dimittant Sec tradat et dimittat quam traditionem nemo sub poenis Juxta resonantiam legum Impugnare audeat praesumatq DP Vigore.

Inter Gsum Antonium Gąsiorowski Actorem pltes Gsos Officiales Crensis Płocen Citatt per G Nicolaum Miłodrski teneri Ptem Actt docere Ptem Citatt de sufficien ac plenarie perducto processu idq in instanti et quoniam eadem Pars Actorea in satisfactionem Sententiae Judicij Sui Decretum in Judicijs Officij pfen die 19na Men Julij Anno proxime elapso 1790 Inter Se Actorem ab una et Gsum Joannem Sieklucki Citatt parte ab altera prolatum quo median Solutio Summae Ducentor Decem Florenor Pol una cum provisione ~~Cant~~ a data Complanationis ad Trnum Solutioni praefixum atq luita poena Septem Marcar Polon est demandata nec non Condemnationem in Trno satisfactorio vigore supra de actu exarati Decreti circa Mavnum Coram Actis pfen die 4ta Men 8bris Anno ut supra ratione non Solutionis supramentionatae Summae ac poenae factam obtentam et publicatam denique

Relationem editae Cittus pro obtinendo Decro Executivo
per MRGrovidum Nicolaum Ostikowski de Arcelino Authum
et Juratum ad bona Korzybie Witkowice die Vigesima
Tertia Mensis Aprilis Anno nunc Currenti 1791 expertat
Coramq Actis Pfenti die 28 Mensis et Anni eorumdem reco-
gnit reponit taliterq de sufficienti processu Ptem Citat
Jurevict docet Judm itaq Pti Act Jurevincen experiri pro-
sequi procedere respondere et mox directe respondere mandat
in directa responsione decernit quatenus Gsi Carolus
Turowski et Thomas Kowalewski Burgrabij Cren Plocen
unus ~~absentia nonobs~~ eor ad primam Ptis Act Jurevincen
requisitionem Decretiq Pfenti exhibitionem Sortem in bonis
Korzybie Witkowice Sil Citat Jurevict propriam proportionaliter in suprascrta
Summa ac processu tradant et dimittant seu tradat
et dimittat quam traditionem nemo sub poenis
iuxta resonantiam legum impugnare audeat Pfumatq
DPV.

Acticatio Dilationis Inquisitionis Inter Illmos Robitnickie et Lubinskie prolatae

Actum in Castro Plocensi in Terminis Querelarum Causarumque Officii Judiciis Terrae Capitis Plocensis Juxta suam Cadentiam in Diem hodiernam legitime incidentibus feria 2da post Dominicam Inventionis proxima Scilicet Die Trona mensis Maii Anno Domini 1791mo

In Termino hodierno ex Relatione Authoris cuius tenor sequitur talis = Actum in Castro Bobrovincensi feria 2da post Dominicam Conductus Paschae Videlicet Die 2da mensis Maii Anno Domini 1791mo idque in Terminis Querelarum Causarumque Officii Judiciis Coram Officio Actisque praesentibus Terrae Dobrinensis praesentibus Comparens Illustris Rmi Generalis Providus Michael Rogozinski de Gudowo Authoris et Juratus sanus Recitavit se Cionem tenoris talis /: Onuphrius in Starozrzeby Bromirski Plocensis Plonsensis Ex Capitaneus Ordinis S. Stanislai Eques = Vobis Illustris Felici Josepho ac Marcello Fratribus Illustris Germanis Lubinskim Pocillatoribus Plosanensibus de Primis Bonisque gestis Obrus Vigore Regio et nostra qua hac in Parte fungimur Capitis authoritate mandamus ut in Jure Terrae Capitis Plocensis feria 2da primus aut proximus abhinc in Castro Plocensi Celebrandae praesentibus ac Peremptorie Comparatis ad Instantiam Illustris et Inclitorum Josephi Pincernae Plocensis Ordinis S. Stanislai Equitis et Stanislai Tribuni Supremi fratrum Illustrissimorum Germanorum Robitnickich Actus qui vos Inhaerentes infra suae authoritatis facti vel faciendae idque Ex loco delicti in Praeteritum Plocensi

per

per Vos Commissi Citand ad videndum et audiendum
Vos Rnd anno presenti in Oppido Siepre sub tem-
pus Electionis Subdelegati Subjudicis Jnis Plocen
Suor acta absq ulla Vobis data Occasione Injusta-
tionis Oppressionis Securitatis Publicae legibus
Regni et precipue in locis Jurisdictionis quavis Pri-
vilegiatis Pcante violationis aliarq Inconvenien-
tiar Inquisitione probanda peractionis Poenis Exempla-
ribus mulctanda Censeri Inquirend fine deductionis
promissor assignari Caeteraq Exigentia legis ac
Justitiae Sententiari Sitis Parthien et Ruspensien
Dat in Dto Plocen Die Vigesima Jnona
Aprilis 1791mo Anno = Edito Conc Pfato Dto ad
Bona Skape Die hodierna in Actu Contenta Ex-
pertasse posuisse reliquisse de quo Jnlis Relatio Ex-
Actis Dnc Capitli Rdus Jonae Dobrinski Rosarum Wyszatkowski
R. G. B. manu propria. Legit Ostrowski: Locus
Sigilli Castri illius. In Diem hodiernam recte
Cadenc deveniens Ptibus ipsis utrisq Aquisae
Illri et Jnci Josepho Pincerna Plocen et Stani-
slao Tribuno Siepcen fratribus Jnr se Germanis
Rokitnickim acta p Curiae Jn. Rokitnicki Tri-
bunum Siepcen suo et Illris Jnci fratris sui nne
pltes Jnci Josepho Felice et Marcello fratribus inter
se Germanis Lilinskim Pocillatoriae Rosanen
Citto p Jnd Paulum Sulkowski Comparens
Quoniam Pars acta Ptem Citto ex loco delicti
in Oppido Siepre Commissi suum ad Judm
Convenit Ideo fero Causae huic Competenc aquid
Ptibus in Causa procedere mandat in procedendo
Jnnum acta Conc Citto p Poenis respectu in Oppi-

in Oppido Supre ~~[illegible]~~ ~~[illegible]~~ ~~[illegible]~~ ~~[illegible]~~ =
~~[illegible]~~ peractas violentias ac alias Circumstan-
tias suum ad Judm edit decidendae necessariam
esse Inquirendo ad Contenta Fini et Proaemur
per Ptes utrasq fam in Deductionem quam
Emendationem ab obiectis in Sequenti Judicijs
suis Educendae Censet H.

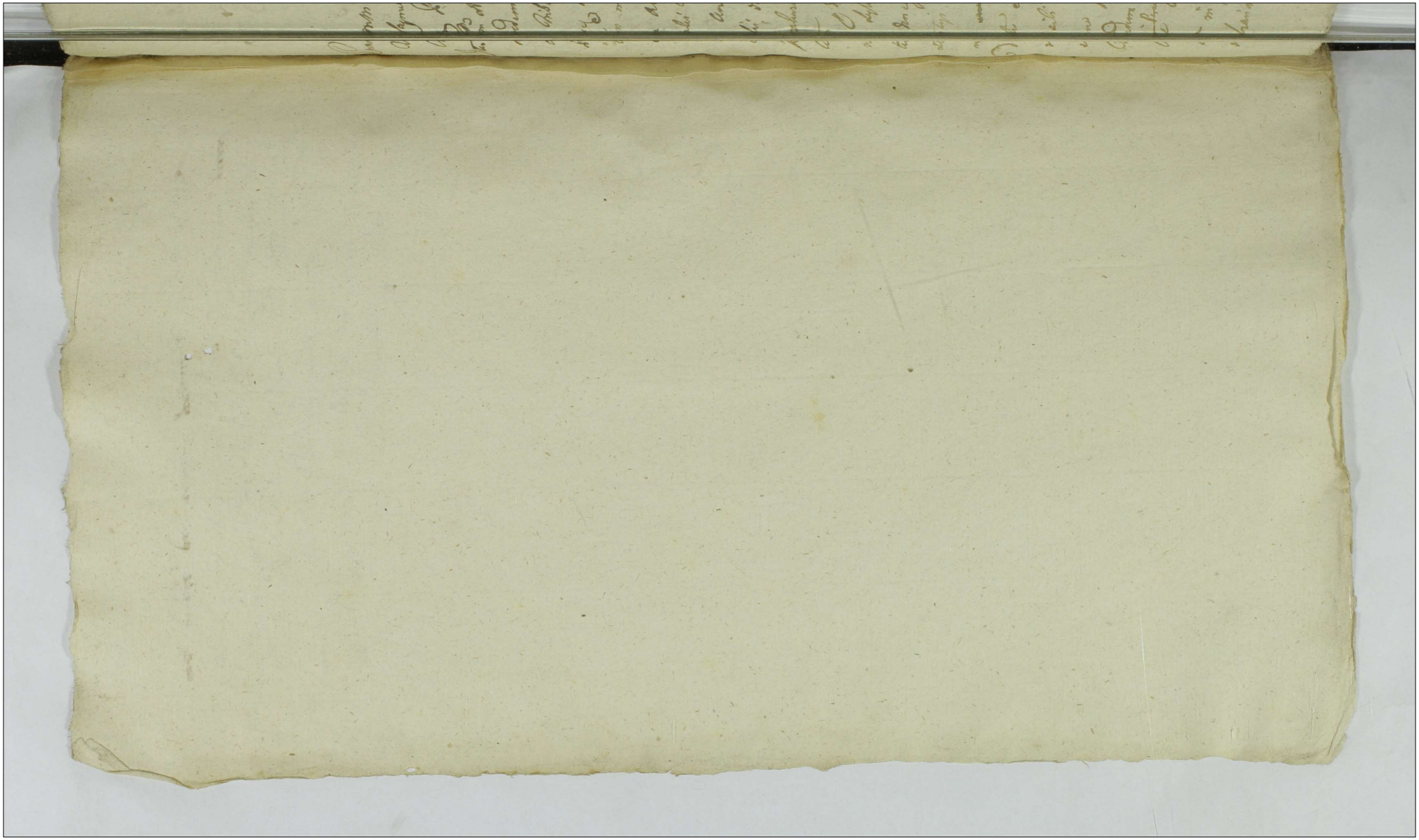

Actum in Castro Plocensi in Terminis
Quaestionum Causarumque Officij tum Exemptio
num Festi Nativitatis S. Joannis Baptistae Judi
cij Castrensis Capitanei Plocensis ex publica acclama
tione pixta solitam cadentiam legi
time in diem Sodurnam incidens Feria
Sexta post Festum Sepulcrum B. V. M. proxima
scilicet Die 18 mensis July Ao Dni 1741.

Coram mtm Pancratio in Karniewo Karniewski Dapifero
Vicecaymeo et Josepho Lempicki Notario Officialibus
Crcis Plocensis Juratis.

Inter. Gnm Nicolaum Brzozowski Generum Nagarski Dobrski
haeredem act. pltis. JM. Joannem Antonium Sokolni
cki Tribunicum et Commissarium Circulo Bellicum Pltus
Plocensis Dnum tum Gnm Franciscum Jabłonowski Sor
tium in bonis Wspity Sit Economum Antonium
seu Alterius nrum Rogulski ac Joannem Szadko
wski Famulos, atque Sl. Joannem de bonis Matacho
wo Antonium Stanczak et Blasium Prado
wski de bonis Wspity Subditos Sit per G. Thomam
Kowalewski Comparens Terminum Partis actoris cum Parte
litteram pro decimiendo poenis respectu denegationis exce
ssionis Lyzwe infundo act. ad bona Nagarski spectans
tum denegationis pascuorum in ibi ac in alijs circum
stantijs suum ad Judicium cara immediate possessio
nis ~~[illegible]~~ edit Decidendo Controversijs Partium in
ductis exauditis et quidem Parte actoria poenas ca
re sibi illatae violentiae in possessione non quae
etiam peractae concludendae, parte Actoris litteras
Terminum supradictum de in quo violentiae Parti
litteae Peractae obiicit in ante Controversum fuisse inferens
eoque in puncto Durae ~~[illegible]~~ praecessisse Allegante
necessariam esse Inquisitionem tam in probatio
nem

[illegible] quem [illegible] [illegible] tamen [illegible] [illegible] [illegible]

vo Judicij sui aut W. Paulj Chmielewskj et Leonardi
Chmielewskj eius Socij Burgrabiorum in arce Zenik
secunda post Dm S. Laurentij Martyris vo adpersu
gitione Venturi Mutui Dantium Lunghi Condemnandi
Cadmittendi Quod Judex aut W. Burgrabij vel eius
Dr. Judex aut Burgrabius condescenderit vt ex gesti
non Contractus Annalarij assecurarij status Domus Blidae
vo Inquirendi quibus Conquisitis de Deducendo vice versa
ratione adificij ac Lunchi Partium pretensionibus
in quibus, in vestigabit Inquisitionibus juramentis exquibus
Contenta Antenis Dari intelo exquet Penas in talle
Casum Processus ac Controversiae Dein calendis Stanj
dare Causam ad Contenta Termini et Documenta Inducta
Deinde Dijudicabit vo Mandabit Cqui vel quod decisum Par
tis parere Acquiescere ac judicato Obedire aut Pena Bar
nis illo in Casu Condicti Inquisitionis Parte Contravenient publicand
Lunte Pena Lydem Marcas Polus Parti per Partem Con
pensandi Judicij quij sui Stat. Alterius parte instituend
Processum Contumacis Termino Pare. quos Voluerint cone
gotium prosequi Admittent Admittendi Civili subsequend
Comparand et Judicatum pahanj ddv.

Instat Casimirus Grouski Pl Cracchanovicz aut pller. exquisi
am W. Franciscus Kobylczynski Camerarius Leno Stowcz Littu
gozcz ex Termino Dijudicandi et Condemnare permittas et inde
exquidem Act Dispensj Cattend non Solutis vio Summ
Stenazita Annexi Lung ad Verbale Singulorum Concedit
permittit Contemnat ad quam Publicand. addit Mihi
Publicatum

Judex
Inter W. Josephum Skrzeczeski Capitaneum Gnesnen Rotmagistrum
Equitatus Nationalis Pars Ordinis et Stanislai Equitem
aut pars Catholicam Gnieznen Decretorum Candidatum
Thesaurarii Cancellarium Actor et Reus aut per G. Petrum S
lolnicz. Citatum Solutis Summ
mul Stenazita Quinquel Aureorum Hungarical ad Scripti
Cambiale de Data Cqui in Strzeszyno Die Prima Junij Ao
1760 per Petrum ab Actore Contradictum ad pden dictor
Obedienc Juxta Scripti supra de Data exquem Actus
Dijs

Officij praesentis Die 25 Mensis Maij ad praesentem Relatum
statuit Judex Quatenus Idem Cittus Summam promissam
Nonaginta Quinque Aureorum Lungaricat unacum Provisio
ne a Data supradicti Scripti ad Terminum Solutionis In
Eo praefixum per quinque Jam autem post Contraventionem promisso Scripto
per Septem a Centum Computata
in ex Pena Secunda post Fm S. Mathaei Apli in Anno
praesenti proxime ventura Coram Officio et Actis Officij praesentis
sub Poena Bannii in Casu Contraventionis circa Mandatum
in Ibidem faciendum Publicandum Actori Solvat Lecto Pe
na Septem Marcarum Polonicarum Parti in Termino et sub
Rigore supraxerit Judicio quoque suo Actis in Instanti
praxi Juris solvendum.
Inter Jm. Joannem Rosciszewski Vexilliferum Supremum et ea Pltis
Plurimum ad Comitia Rnorum Varsaviae agitata Nuntium Actorem
et Actorem pller. M. Capitaneum Wazynski Vice Palatinum
Terrae Visogrodiensis Cittum et Actorem pller. Comparentem Terminis
Partium et quidem Jm. Rosciszewski pro Beneficatione fundi
praetensionum ex possessione Sortis Bonorum Barnikowo Actorem
haeredem Comitem quoque M. Wazynski pro indebita vexatione
ac irrogatione poenis suum ad Judicium edit Decidendum necessariam
esse Condescensionem ad Fundum bonorum Barnikowo Judicij
sui Actorem Jm Caroli Zurowski et Paulo Sulkowski loci praesentis
Burg Capitalis tempore praeria de adventu sui tempestive fa
ciendae Acisatione mutuo partium sumptu conducendorum ad
invenit, Quod Judex sive Jm Burg Actorem unus M. Judex vel Burg
condescensurus, de Damnis in pingi ac quibusvis fundi praetensio
nibus inquirit investigabit Inquisitiones piraterias si opportune
videbuntur expediat, piramento pro opportunitate negotij excipiet Pe
nas super quo interest extendet, Beneficationem quarumvis fundi
praetensionum adinveniet Terminos praefigit Rigores annectet To
tamque hanc Causam ad Contentum Terminum et Mandatum ac
quarumvis probationum partium finaliter decidet dispudicabit
et moderabitur Cupit vel quorum decisioni Partes parere aequi
scere ac Judicato Obedire sub Poena Bannio illo in
Termino

Termino Condescensionis super parte Contraveniens Publicanae
Debebunt ac tenebunt Luita Poena Septem Marcarum Polon.
Parte per Partem compensandae Judicio quoque suo totae
in immediate ab utraque parte praxi iuris importandae
Et quos Condescensionis Termini Partes quos Voluerint
et negotium poposcerit adiutent adiutandae similis sub
Rigore Comparendi et Judicatum patiantur D. O. V.
Inter G. Joannem Wolinski Act. pller. et quoniam G. Petrus Sie
oniętkowski Cittus praesens in Termino disparet et se Condemnare
permittit proinde super Eodem Cittu disparere Relatione non so
lutionis Summae Centum quatuordecim flor. Polon. ex sum
ma majori Ducentorum quadraginta flor. supervenientis
à se Act. ad Scriptum manuale contracte una cum Pro
visione ab Eadem provenientis permittit Condemnatio ad quam
Publicandae Addit. Mlis Judlis Publicat.
Inter G. Lucam Bonkowski ac NN. Franciscum Stanicki
et Susannam Invicem Conjuges Act. per Eundem G. Bonko
wski suo et Eiusdem NN. Stanickich nomine pller. Gnos Stani
slaum Petrykowski et Theodoram Grochowska Invicem Conjuges
Cittos per Maritum suo et Centum suae nomine pller. Comparentes
Termini Partium respectu Attentatae Violentiae ac aliae circum
stantiarum suum ad Judm edit Dicendae necessariam esse
Inquisitionem ad Contenta Termini per ambas partes tam in
deductionem quam emundationem ab objectis educendae censet
Ut.
Inter G. Antonium Barcikowski Act. pller. Gnos Ignatium et Paulum
Leszczynskie tum Albertum Wisniewski Cittos per G. Ignatium
Leszczynski suo et supraxerunt Act. nomine pller. Terminum Partis Act.
eorum Partem Cittam respectu Attentatae Violentiae ac aliae circum
stantiarum suum ad Judm edit Dicendae necessariam esse Inqui
sitionem tam in deductionem quam emundationem ab objectis
ad Contenta Termini in sequentibus Judicii suis educendae censet Ut.
Inter Gm Thomam Archutowski Act. et Cit. pller. Gnos Franciscum
Gorczynski Cittum et Act. pller. Gnos Paulum et Franciscum
Gorczynskie Cittos atque Int. Jakub Arendaterem Cittum
per

per Quod Petrum Franciscum Joseph Campanj Terminensem Partium respectu absentiae Violentiae seu Aliae circumstantiae cuiusvis ad finem obtinendi Decretum necessarium super Inquisitionem tam in Bonis dicti Petri quam eorundem Bonorum ad Effectum obtinendi Terminum in Causa Judicij cuius Decreti tenor Sequitur

Jnstans Petrus Vicentius Vicarbichi ad pller. Jnum Gregorium de Rosalia alias dictum Franciscum Vicarbichi ad Viduam matrem Bartholomeum Vincentium Petrum Vicarbichi et Jgnatium eius et Fabij eius nepotes pller. J. Valentinum Vicarbichi Petrum pller. Campanj Terminum ad eius Petitionem Summam Centum Quatuor flor. Polon. ad Centum manuale de Data Opidi in Jurisdictione Karpeino die Septimo Mensis Julij Ao 1697 per D. Franciscum Vicarbichi ipsi Grantum et Parentum ab Actore Contractae cuius ad finem obtinendi Jnscripti Edicti desupto statuit finem quatenus Petrus Petrus D. Vicarbicij Master cum Filio Summam promissam Centum quatuor flor. Polon. una cum Donatione ad Pias Summas Actibus desupto Jnscripti Jnveniet, per Juramentum à Centum computandis in Terminum Decem Dierum pro ut de Mandato Jnstantis Petri Vicarbichi Episcopi Pro Tribunali Jure Ventura Coram Officio Actis Officij Juramento sub Poena Duodecim Florenorum Polonicorum et ea Contravertendi Causa Mandatum in Bona Patris Jnstantis Petri Vicarbichi Jnscripti Jnveniendi Jnscripti Jnveniendi Jnscripti Jnveniend

in Castro Plocensi Obtentam et Publicatam, teneri Eundem
JMm Zakrzewski Docere de loco standi, tandem subiciente
Eodem JMm Zakrzewski moderamini Judicij sui, solvat JE
JMm Zakrzewski panam Duplicem Quatuordecim Marcarum
Polon. parti Videlicet Gro Bloch JMm Judicii Plonensis
Obicienti Judicio Autem per medium in instanti sub
poena Bradnis, tam pro parte parvis quam pro parte Ju-
dicij ex Regestro Panalium extendendo et habere Eundem
ad praesens locum standi Declarat, quoniam in Instan-
ti JE JMm Zakrzewski Marcas supradictas pro Parte
Partis adjudicatas persolvit JE de Persolutis Eisdem
Marcis quietat, Terminum per Antiquos Decretum Ju-
dicij sui impinctae Adductionis à quacunque parte per
Unum Testem Ex Intus hasce Partes conservatum Dici-
dendo Insistendo Eidem Decreto Adducant Partes quaeque
à parte sui per Unum Testem idque in instanti
tandem persistentibus Eisdem partibus Eisdem Partibus
in Inquisitionibus sui ex quinque Testibus à qua gne
parte educti, et ea Eisdem repositis Judicatum expo-
zientibus satisfactione in praemissis Declarata ad lectio-
nem harumce Inquisitionum condescendit quibus le-
ctis et per Singula puncta diligenter perpensis
et examinatis quandoquidem Judicio suo Deducitur
JMm Josephum Zakrzewski Commissarium Civiliter Milita-
rem discedendo ad Oppidum Siepre cum impetratis No-
bilibus fine Eligendi Subdelegati pro loco Mci Sub-
judicis Terris Plocens transequitando bona Rogie-
niczki Ejusdem Kolosszczynski haereditaria versus Lolidia
Ejusdem Gri Kolosszczynski per Nobiles cum Eidem JMm
Zakrzewski discedentes non ex mandato Ejusdem JMci Za-
krzewski

krzewski sed ex quadam alacritate animi, "ex Lelopetis" non ad
Lolodia Ejusdem G. Kokoszczynski sed in Campum
Directis binis Vicibus explosionem factam esse
circaq Eadem Lolodia Eundem Jm. Zakrzewski excusando
de sui Rheda nonnulla verba Inquisitione explanatur
ad Nobiles quedammodo in Contemptum Jm Kokoszczyn
ski dixisse, Jm Autem Kokoszczynski Visionem in
Crastino Conduxisse et furamina à globis in Tenibus
Lolodiorum ab explosionibus inante per quardam Perso
nas ad Centrum in hisce feribus descriptum illata Mili
remenstrasse, et Lecce furamina Antiqua Jm Za
krzewski imputasse Visionemq Eandem cum tali Jm
Zakrzewski inculpatione in Acta induci procurasse,
Maioreq sua Coram Actis Tenibus Plocensibus in Lepre
Die 22. Mensis Maij Anno Elapso 1790 Eundem
Jm Zakrzewski Obiciendo Eidem cum per ipsum effecti
atam ad Lolodia sui explosionem ac eamde via Eorum
Lolodionem Combustionem non Causationem lesive
circumscripsisse, p his itaq Deductis punibilis tam
~~Eundem Jm Zakrzewski quam~~ Tum G. Kokoszczynski ~~dicitur~~
ad actoratum Jm. Zakrzewski, quam Eundem Jm.
Zakrzewski ad actoratum G. Kokoszczynski per persis
tentiam in Objuto "Eiq Jm Zakrzewski" circa Dilationem Inquisitionis hac
in Causa emanatae Constitutum declarat et Statuit qua
tenus Tunim Castri Praesens Superiorem in et pro Feria
Secunda post Jm S. Lucae Evangelistae in ad praesens Ven
turam Ingrediantur Ejusq Sessionem per Spatium Trium
Dierum sine Intermissione sustineant et expleant nec
non in Exitu de Tunim Jmcus Kokoszczynski Jm.
Zakrzewski poenam Duplicem Quatuordecem marcarum
Polon Jm Zakrzewski G. Kokoszczynski Similiter poe
nam

nam Duplicem Quatuordecim Marcas Polon. exolvant
~~facta~~ Judicio Autem suo Earundem Marcas per me
Decim in Instanti praxi Juris enumerent, facturae sunt
Partes praemissa sub Poena Bannis in Casu Contraven-
tionis circa Madnem in ~~[illegible]~~ Cro Plocz ~~[illegible]~~ faciendam Publicanda.
Nihilominus Visionem cum pacto in Madne supra de Acta
exarata per P. Kolosczynski cum JM. Zakrzewski Coram
Actis Terribus Plocz in Scepne facta explosionem JM.
Zakrzewski ex Scopetis ad Lotoria directis, et ex ~~[illegible]~~
~~[illegible]~~ Combustionem Lotoriorum non Causationis, Obicienti
a quo plene inquisitione emundatus ad primam Partis re-
quisitionem ex actis eliminandae esse vult et declarat DD.
Perro in Sublationem Condemnationis ex parte JM. Zakrze-
wski super JM. Kolosczynski hac in Causa in Judicijs
praeterea Die 19na mensis Julij Ao Ao praeterito 1796 Ob-
tentae et Publicatae Solvat Idem P. Kolosczynski Panam
Duplicem Quatuordecim Marcas Polon. JM. Zakrzewski
Inter P. Casimirum Stachczynski Act. pller. JM. Albertum et Josephum
Lutominskie Citt. per P. Carolum Turowski Comparens Terminum
Act. cum litteris pro Solutione Summae Septem Aureorum Hungaricar.
ad Serum manuale ej 22. Junij 1788. per od. P. Joannem ~~Luto-~~
~~minski~~ Parentem et Albertum Filium supervivens Lutominskie Con-
tractae suum ad Judm edd. Decidendae Controversijs Partium in-
ductis exauditis quoniam Pars Citta Realitatem supradictae
Summae abnegat, ideo Comprobet Actor Realitatem Ejusdem Sum-
mae hac Rotha pro Summa Septem Aureorum Hungaricar.
Scripto superius Annotata nullo modo sibi est Verificata
justeq. ad solvendum debet Comprobet idque in instanti Comprobavit
qua attenta comprobatione Statuit Judm quatenus Pars Citta
Summam praemissam Septem aureor. Hung. scripto superius
Annotato Assecuratam nunc piramento Eiusdem in et pro
Feria Secunda post Fm. S. Bartholomaei Apli in Ao praesenti
proxime ventura Coram Officio et Actis Officij praesenti

sub

sub Pena Bannis in casu contraventionis circa Mandatum in Ipsa
faciendam Publicand. autem Solvat Quilt Pena septem
marcarum Polon. Parti in Termino et sub Rigore exqui-
rendis Judicij quoque cui Ibid. in existenti prout Jure solvend.
Inter Jo. Valentinum Joannem Civis nris Brestensis Bld. Adpller.
Jon. Antonium Sicinlowski Vexilliferum Terrae Lublinen.
Ordinis S. Stanislai Equitem Ex et Judicem per Jo. Josephum
Jabłoński Jon. Joannem Antonium Sobolewski Ex tum
dem Commissarium Civiles Bellicum Ultro Citroq.
Ad per eumd. non eund.
Inter Jo. Valentinum Joannem Civis nris Brestensis Bld. Adpllan.
Ex altera Eundem Valentinum Semenski Canonicum Colle
giatae Plocen. Benedictum Boguszyc Canonicum Posnanien.
Dominum et Jo. Franciscum. Sub dato Ad per Jo. Fa-
bianum Sulkowski non eund.
Inter Jo. Michaelem Lukowski et Catherinam de Zenczkow Lubl. Judicum
Conjuges Adtis et ab per maritum suum et Curatorem suum nom. pller.
Jon. Franciscum Barcabam et Sophiam de Lukow Lubl. Judi-
cum Conjuges Parentes ac Joannem Tiburtium Zabowski Ad
et Adt per Jo. Franciscum Zabowski Parentem suum et Curat. ac
Tutorem suum nom. pller. Comparitis Terminis Partium in mutuis
Actionibus scripturae Adi respectu Divaratitionis Bonorum appro-
priationis Fundorum peraditionis Damnor. ac Attentatarum
Violentiarum tum in alijs circumstantijs earum ad Judi-
cand. Dividend. necessariam esse Condescensionem ad Fundum
Benevum Lubosczyno Magna Judicij sui aut Jo. Lauren-
tij Borowski et Pauli Sulkowski Civis Judicij Burgrabi
orum Capitalis tempore quia de adventu suo tempestive fa-
cienda Ad[illegible] mutuae Partium sumptus conducendorum
Advivend. Quod Judex sive Judicij Burgrabi aut eorum Judex
Judex vel Burgrabius Condescendere de adeundo ad
Fundorum divaratitiae metarum peraditae Damnor. Violento-
rum et Injurijs inquirendi investigandi Inquisitionis gratia
Bria

terias expediet Juramenta pro Opportunitate negotij excipiet
Poenas super quo interest extendet, benificationem Omni
modam pretensionem partium adinveniet, fundos adeno
ptos parti injuriate restituet totamq hanc Causam
ad Contenta Terminorum et ~~Decum~~ Mandatum Partium fina
liter decidet dijudicabit et moderabit Cujus vel quam
Decisioni Partes parere acquiescere ac Judicato obedire
sub Poena Bannis illo in Termino Condescensionis super
Parte contraveniente Publicanda debebunt ac tenebuntur
Luita Poena Septem Marcarum Polon. Parti per Partem com
pensanda Judicio quoq suo tolli in Instanti ab Utraq
Parte praxi Juris inferenda Pro quo Condescensionis
Termino Partes quos voluerint et negotium poposce
rit adcitent, adcitandi simili sub Rigore comparcant
et Judicatum paliant DDV.
Inter D. Valentinum Zoltowski Act. per D. Mathiam Zoltowski
M. Antonium Borowski Equitatus Nationalis Rni Vice
Praefectum Lit. per D. Josephum Lukowski Comparens Termi
norum Act. cum Lit. pro Solutione Summae Quadringentorum Tyn.
Scripto manuali de Data Epis. in Pdilio ie 21tm Julij
1786to Anno per Cittum ab Actore Contractae ad Solvendum
Assecuratae suum ad Judm edit Decidendi Insistendo Eidem
Scripto Statuit Judm quatenus Idem Cittus Summam
Praemissam Quadringentorum Tyn. Scripto supradicto expuncto
ad Solvendum Assecuratam in et pro Feria Secunda post Fm
S. Laurentij Martyris in Ao. praesenti proxime venturo Peram
Officij et Actis Officij praesenti sub Poena Bannis in Casu Contraven
tionis circa Mandatum in Judicio faciendum publicandum una cum Pro
cessione Bienali ab Eadem Summa provenienti per Quinque a Centum
computatam Actori Solvat Luita Poena Septem Marcarum
Polon. Parti in Termino et sub Rigore supraseriti Judicio quo
que suo tolli in Instanti praxi Juris solvenda.

Inter G. Laurentium Szaniewicz Act. pller. JJ. ac MM. Antonium Swiatopełk Czetwertyński Cr. L. Stanislai Equitem Parentem, tum Successores cum d. M. Theresia Kampenhauzowna percatos, Otoliam M. Francisci Trzesniewski Capitanei Wyrokowicz Carolinam M. Matkowski Contes Kampenhauzenowny ac Earum Maritos Citt. per G. Mathiam Zołtowski Comparens Terminum Act. ecc. Cit. pro solutione mercedis pro servitijs spatio Decem et medij Annorum d. M. Josepho Calasantio Kampenhauzen praestitis per Florenos Ducentos pro quoque Anno cendictatae, ultra levatas quotas, in Summa Mille Octingentorum Flor. Polon. ad Solvend. sibi superrestans, suum ad Judm. edit. Dividendae Controversijs Partium inductis exauditis, Comprobat Actor Realitatem supradictae Summae hac Rotha pro Summa Mille Octingentorum Flor. Polon. in Lim. mercedis pro servitijs d. M. Josepho Calasantio Kampenhauzen praestitis ~~in Lim.~~ ~~ejus~~ nullo modo sibi est bonificata justeque a Successoribus Ejusdem d. M. Kampenhauzen ad solvend. debatur idque in instanti et addit. Mlis Judtis ad Rothisandum praestitis Rotha suprascripta a super Summam Mille Quingentorum Flor. Qua Attenta Comprobatione statuat Judm. quatenus Pars Citta Summam supradictam Mille Quingentorum Flor. Polon. nunc juramento Erectam in et pro Feria Secunda post Fm. SS. Trium Regum in Ao. fatum 1792 Ventura Coram Officio et actis Officij praesens sub Poena Bonorum in Casu Contraventionis circa Mandatum in Jbis faciend. Publicand. Actori Solvat Lucta Poena Septem Marcarum Polon. Parti in Termino et sub Rigore suprascripto Judicio quoque suo Ldis in instanti praxi Juris solvendi. Vt.

Inter Jm. Bartholomaeum Kęsicki Dominum tum L. Antonium Marciniak Subditum Act. et Cit. per Eund. Dnum suo et Subditi sui nne. pller. JM. Benedictum Jezewski Generalem Exercituum Rni. Dnum tum G. Hyacinthum Kowalewski bonis Zamoscensis Ejusd. Jm. Jezewski Haeredis Economum Cit. et Act.

per

per Eundem G. Kowalewski ~~Dominum~~ Economum suum
Domini sui nne pller. Terminos Partium Primos respectu
Attentatae Violentiae in mutuis Actoratibus et Reactibus
suum ad Judm edit Dividendo necessariam esse Inqui
sitionem tum in Deductionem quam emundationem
ab Objectis per Partes ad Contentum Termini et Protestationem
in Sequens Judicii suis educendae censet Tl.
Inter Gm Laurentium Boromirski Actor. Act per G. Jacobum Unie
rzyski G. Gregorium Zglinicki Lit per G. Antonium Bo
rowski Comparens Terminum Act cum Lit p Solutione Sum
mae Octodecem Aureorum Lung ad Scriptum manuale
de Data ejus in Zdzyno die 23 Decembris Ao 1790 per
Littum in rem Act Dato ad Solvendum Assecuratae suum ad
Judm edit Dividendo Controversiis Partium inductis ex
aditis agnoscente Parte Actorea Summam Decem
Aureorum Lung ex Summa supradicta Octodecem
Aureorum Lung levatam esse, restans autem Octo
Aureorum Lung Parti Lit exoli Offerente statuit Jure
Quatenus Jd Littus Summam praemissam Octo Aureo
Lung in et p Feria Secunda post Fm S. Bartholomaei
Apli in ad pecu primo Ventura Coram Officio et
Actis Officii pecu sub Poena Bdnis in Casu Contra
ventionis circa Bdnem in Ibis faciendae Publicanae
Actori Solvat Lucta Poena Septem Marcas Polon
Parti in Termino et sub Rigore supraxerit Judicii quoq
suo Lite in Instanti praxi Juris solvendae Dd N.
Inter Jnf Jacob Leybowicz Act ~~Act~~ pller. G. Ignatium Kulpinski
Lit et cum Jnfe Jakob Herszkowicz Act per G. Franciscum
Zaleski Actoratu G. Kulpinski cum Jnf Jakob Herszkowicz
ad propriam Inscriptionem reiecto, ro Actoratu Jnf Leybowicz
experimentum in pingit movit G. Kulpinski ad Judicia Tri
bunal Rm Petricoviensis non admissa. et quoniam Comparens
G. Ignatius Kulpinski ab Inscrip Comparitione recedit et ex
um Principalem condemnare permittit pro de super Eod

lida

Cittus disparens Relatione non levationis Summae Duodecim Aureorum Lungaricat et non restitutionis Rarium vero requisitis apud Eundem lit. Existens approbato Anteriori Processu in Lucro Ulterioris fortis faciendae Executionis permittitur Condemnat ad quam Publicandae addit Mlis Judlis

Publicatum

Inter M. Benedictum Trzcinski Ensiferum Dobrinensem Act. per G. Josephum Lubowski Inserum Plentem Et quoniam Jus Franciscus Kowalewski Cittus praesens in Termino disparet et se Condemnare permittit proinde super Eodem Cittus disparens Relatione non Solutionis Summae Novemdecim Aureorum Lung. pro equis provenientibus in Lucro Ulterioris fortis finalis faciendae Executionis permittitur Condemnat ad quam Publicandae Addit Mlis Judlis

Publicatum

Inter Nobilem ac Spblem Joannem Witkowski Scabinum Civitatis Sochae Mattus Plocensis Act. per M. Franciscum Wessel Dominicum Sieprunensem Cittum per G. Stanislaum Sukluski Comparens Terminum Act. eorum Cittum pro Solutione Summae Duodecim Aureorum Lung. pro liquoribus provenientibus ac in Alias necessitate Ejusdem Cittus erogatae Regestro specificatae suum ad Judm edit Decidendo Controversiis Partium Exauditis agnoscente Comparens Partis Cittae Summam Eandem pro Actoris pro liquida Statuit Judm Quatenus Jd. Cittus Summam praemissam Duodecim Aureorum Lung. judlter agnitam in et pro Poena Secunda post Fm S. Michaelis Archangeli in Ao praesens proxime Ventum Coram Officio et actis Officij praesens sub Poena Bdnis in Casu Contraventionis circa Mdnem in Jbis faciendam Publicandae Actori Solvat Lucta Poena Septem Marcat Polon. Parti in Termino et sub Rigore supraseru Judicio quoque suo Totis in praestanti praxi Juris solvendae. &c

Inter M. Fortunatum Cieszewski Vexillificum Halliciensem Act. per G. Paulum Sulkowski Inserum Plentem. M. Petrum Cieszewski

szewski Vexilliferi Chalicien. lit. per E. Josephum Pe
płowski Inserum Plenten. Comparens Terminum Act. eius
lit. suum ad Judm. edit. Decidendae Controversiae Partium
ex quidem Actorea Comparationem Contractus Venditionis
inter se Act. et alios Fratres ex Una, et Eundem lit. parte
ex altera respectu bonor. Mezenino Confecti, tum Solutio
nem Summae Mille Tyn. Zundo Lictionis apud
Eundem Littum Relictae Concludente, Citta vero Reposito
Decr. Terr. Plocen. in Plocko Die Quinta Mensis Oktobris
Ao 1780 Inter JM. Josephum Szczyt. pro tunc Succame
rarium Soko Mattis ad Praesens Castellanum Brestenski
Lituaniae Or. S. Stanislai Equitem ex una, et ac Littum
parte ex altera pro lato, quo Decr. Contractus Idem bonor. Me
zenino Venditorius Ei pro lupis Comparatione Pars Act. agit
Eidem JM. Szczyt. extraditus exhibit Adcitationem Ejusdem
JM. Szczyt. Inferens inductis exauditis Attento supraced.
Decr. necessariam esse supradicti JM. Szczyt. ad Causam
praesens ~~adcit~~ per Partes Utraque pro Sequens Judicii suis ad
citationem subsequendae admiserit. Tl.

Inter E. Rochum Straszewski Bellocen. Act. pller. M. Thomam Ve
natoriae Visogrodien. Parentem tum JM. Bonaventuram Came
rarium Terrae Visogrodien. Commissarium Civilitatis Mi
litarem Ejusdem Terrae Filium Małowieskie bonor. Kiełty
ki Antiactos Laedes Citto per E. Thomam Rzeszotarski
M. Cajetanum Ważynski lit. per E. Josephum Pepłowski
Teneri Partem Actorum docere Partem Act. de Termino et Contu
tio ex quoniam non docet proinde libera Pars Actor. ad praesens
pronuntiat.

Inter E. Martianum Karwowski Act. pller. Gros Lucam Goszczynski tum
Successores et E. Christinae et Mariannae Dłużniewskich Sectis
in bonis Karwowo Podborne Antiactos et Josephum ac Valenti
num Przedpełskie modernos Laedes Cit. per E. Josephum
Przedpełski suo et aliorum Littor. Nrae pller. Comparens
Terminum Act. eius lit. suum ad Judm. ad Parat. Decr. Ju

dicij

Decij sui hac in Causa et praecipue Ultimarium Anni 1761.
impinitae ad bona Kanowo Podgorne Condnis suum ad
Judm edo decidandae quoniam Locae Decretum Anni 1761.
impingens Condescensionem ad bona Kanowo suum non
est sortitum effectum proinde necessariam esse iteratam
ad Fundum praedictorum bonorum Kanowo Podgorne Conde
scensionem Judicij sui Aut Ill. Caroli Turowski et
Josephi Mlicki Loci praesentis Burgrabiorum Captato tem
pore praia de adventu sui tempestive faciendae Assistentiae
ac mutuo Partium sumptu conducendorum adinvenit
Quod Judm sive Jn Burg Aut Unus Mcus Judex vel
Burgrabius Condescensionis Compertationem Documentorum
ad Causam praesentis pertinentiae prius super realem Compertationem
praestandae Juramento impingit quibus Comportatis et resolutis
praetensionem Occasione Summae Diventionum Ryng in
~~Exemptionem~~ Obligationem Sortis expositae detrum est praecisi
cata vel non ex tali Lupi possessione seu Summae Eidem Ob
noxia existit ~~inquirit~~ tum de quibusvis praetensionibus Quod
di a inter se Partes habuerint inquirit investigabit Inqui
sitiones Juratorias si Oppertune videbuntur expediet, Juramen
to excipiet Terminos praefigit Rigores Annectit Solutionem
Summae pro re Lupis interest impingit ~~Totam~~ Contente anteriori
Decreto exequetur Totamque hanc Causam ad Contentum Termi
nistitutum et per Partem Litteram si voluerit pro Termino Conde
scensionis instituendae finalitas decidet dispudicabit et modera
bitur Lupis vel quorum decisioni Partes parere acquiescere
ac Judicato Obedire sub Poena Bnaris illo in Termino Conde
scensionis super Parte Contraveniente Publicandae debebunt
ac tenebuntur Lucta Poena Septem Marcarum Polon Partem
per Partem Compensandae Judicio quoque suo Ultimae in instanti
ab utraque parte praxi juris inferendae Pro quo Condescensio
nis

nis Termino Partes quas Voluerint et negotium poposcerint
Adeitent Adeitandae Simili sub Rigore Comparant
et Judicatum patiant. D.P.V.
Inter. Jsos Valentinum Antonium et Jacobum Patruos ac Jose
phum et Matthiae et Stanislaum et Benedicti Filios
Filiastros Chrzewskie, tum Hedvigim de Kolczynskie pri
mi et E. Valentini Rycharski Dni vero voli et E. Bene
dicti Chrzewski R.W. Act et Cit per E. Jacobum Chrze
wski suo et Suprascrip. Act et Cit nomine pller. Jus Marian
nam de Lukowskie et E. Casimiri Lukowski R.W. Ma
trem Simonem Albertum et Josephum Filios Lukowskie
Act et Act per Eundem E. Albertum Lukowski suo Ma
tris et Fratrum suorum nomine pller. Comparent Terminos partium
in mutuis Actoratibus et reatibus respectu dimissionis Sorti
um levationis Summarum ac Bonificationis fundi prae
tensionum tum in Alijs circumstantijs suum ad Judicium
Ad Decidendum Quoniam Anteriora Decreta Judicii sui in pri
mis ad bona Lukoszyno Bibl. Condescensionum Obcontuma
tiam E. Lukowskich suum non sunt Sortita effectum proinde
in Ordine Executionis primitivae Decreti necessariam esse iterata
"Condescensionem" ad Eundem praedictorum bonorum Lukoszyno Bibl. ~~Condes~~
Judicij sui Aut E. Pauli Sulkowski et Laurentij Bromirski
loci praesentis Burg. Captato tempore praevia de Adventu sui tem
pestive facienda Acisatione mutuo Partium sumptu condu.
Eadem adhibenda Quod Judex sive Jus BB aut Unus Mus
Judex vel Burgrabius Condescensiones in penita peratoria
Comportatione Documentorum expeditisque si Oppertune fuerint In
quisitionibus Secundum Contenta Regularum anteriorum
Decreti in Dispedicatione partium procedet, poenas pro Contra
ventione Decreti ac in Sublationem Processus si juste
Debebunt extendet Totamque Lane Causam ad Contenta Ter
minorum Documentorum et Mandatorum Partium finaliter decidet
Dispedicabit et moderabit Cupi vel quorum Decisionem Par
tes parere Acquiescere ac Judicato Obedire sub Poena

Bonis

Bodnii illo in Termino Condescensionis super Parte Contravenientis Publicandi debebunt ac tenebuntur Lucta Poena Septem Marcarum Polon. Parti per Partem Compensandi Judicio quoque suo Idem in Instanti ab utraque parte praxi juris inferendi Pro quo Condescensionis Termino Partes Originalitis agere si se ac alium quemvis ea negotio ad Causam praesentem necessarium adcitare voluerint adcitent adcitandi simili cum Rigore Comparendi et Judicatum Patiendi DDV.

Inter Gros Albertum Zochowski et Rosaliam de Brudzienskie Juvium Conjuges Actorem per Maritum suo et Contis suae nomine pller Gros Carolum et Stanislaum Fratres inter se Germanos Brudzienskie Cittos pller. Terminum per Anterius Decretum Judicij sui in antiacta Cadentia inter modernas Partes in pincto Communicationis Documentorum promulgatum Conservatum Decidendi insistendo Decreto Eidem Satisfaciant Partes Decreto Supraseripto in puncto Communicationis sibi ab invicem Documentorum ex quoniam Pars Actorea praeter Madnem nulla circa se Documenta Labore infert et ad Juramentum se admitto exposuit ideo Comprobet pro nulla Documenta ad Causam praesentem ~~habet~~ praeter Madnem habet nec in praejudicium Partis Cittae Celavit idque in Instanti, ~~[illegible]~~ praestitit quae attenta Comprobatione Partem Actoream ab Ulteriori comportatione liberam facit Pars vero Cittae si quidem in sequenti Cadentia Documente sui Parti Actoreae Communicare offert ideo ~~[illegible]~~ Causam praesentem post effectuatam a parte Cittae Documentorum Communicationem in sequenti Cadentia Decidendi offert Ex. Zobowski

Inter Gros Mathiam Nidzinski Actorem per P. Paulum Sulkowski Gros Agnethem de Mitelkie primi et P. Andreae Podlecki Secundi ad praesens voti P. Gregorij Paprocki Alias Juvium Conjuges Victricum et Matrem tum Stecelam et Mariannam Virgines innuptas ac Joannem Filiai et Filium Podlecki Cittos per Eundem P. Gregorium Paprocki suo et Aliorum Cittorum nomine pller. Comparentes Terminum Actoris cum Cittis pro Solutione Summarum Bonarum Unius Mille flor. Polon. ad Serum Manuale die 2. Julij Alterius Ducentorum f. Polon. item ad Serum Manuale die 3 Julij Utrarumque in Ad

1785

1705 per dd. Andream Podleski ab altero Contractu suum
ad Judex dict. Dividendi Controversij Partium eadem di-
gidem Laus Actend. & Solvendae supradictae Summae
post Demeritum Caput dict. prodicti D. Andreae Podleski
Partem Actor. Convent. Deo Comprober. Realitatem supra
dictae Summae Lau Pacto. quae Summae supradictae d.
D. Andreae Podleski multis Creditor. nullo modo sibi sunt
Denificatae petitej à Successoribus Eiusdem D. Podleski sib
Ead. Solvendum debent. ito ejusdem Dei et D. Jesu Christi Ref-
eivae ri principis adjuvante idque ri regnej Judicij sui
per quam comprobationem subsecutam vel non Judi-
cem quod Jeni cnd. Fl.

Inter m. Bartholomeum Zboreski Subdapiferum Leopoliens. ad per
D. Carolum Serowski Illtrem. et mtm. Petrum Suminski Lati-
tinum Jurisdicis Leopoliens. cnd. Polonum Equitem tum D. Joan
nem Parentem Bonfasium et Albertum Actrei Actor. Wolin-
skei Actos per D. Franciscum Zaleski Comparg. Seminum ad
uno Actus & Solutione Summae Viginti Aureorum Hungaric.
ad Censum annuale de Bona Ejus in Stocko ej 23. mensis
Januarij An. 1765. per Act. Actri debite suum ad judi-
cia Dividendi gravamen Causa gravis inolerati sui in Judicio
proseq. proinde in eadem mente legis necessarium esse com-
municationem Documentorum ad Causam pertinen. per
Summaria succedaneum Dei et regnej Judicij sui subsequend.
cnd. Fl.

Inter. Dn. Antonium Wolinski Act. pller. Et quorum Jud. municipal.
Jakob Szymonski Civitatis Sambor. Cives Judei Actos
Ejd. gravamen Decernendum Dispareat esse Condemnar. permittunt
proinde super eadem Actis dispari Causae Solutionis Sum-
mae Decem Florenorum Polon. per D. Polinski cum Dominicae proveniens
Scripti ad Solvendi Assignatae permitti Condemnari ad quam
Publicatum.
Pabl. cand. Addit. Mli. Judicis

Inter D. Antonium Jeslinski Act. pller. Et quorum Jud. Judei
Leyzer Jehowicz et Jankel Berenbawicz Mercatores Leo
ens

cuy Alt. przez m Valeri dopareny o ze condemnare permittend
proinde super Eidem Gtti dispareny Relatione non solutis
nis Summe Viginta sex Aurei Lucy ex stod Quatuor
Obligione debite deuenit condemnat ad quam Publi
cand addit mihi Judici Publicat

Inter Dom Raphaelem Kotkowski et Antoninam Walkowska Jn.
uium Longos ad pertractum suos et Conti suae mut pller.
Exequiam J Albertus Kerspelski Gttus przez in Termino di-
pard ex ze condemnare permittit proinde super Eidem Gtti
Dispareny Relatione non solutionis Summe Decem florenum
Lini seu stod grossos Vigint Dolay perlatum
in domi Stagorski rzecki una cum pospow przenicy
in Lucro Alterius partis faciendi Cautionis permittit
Condemnat ad quam Publicand addit mihi Judici Publicat

Inter R. Albertum Milicki Bld. act pert. Josephum Milicki respectiue.

Inter Sabinum Vincentium Markowski Dapiferi Podol
act pert. Paulum Sulkowski respective

Inter Dom Theodorum Brudzewski Dominum et d. Martinum Ra-
omulum agrestem act et Ej pertinde Dominum suos et Camali
dum suae pller. Jn. andream Dlugoszewski Dnum de Swar
zew Wilkowski Famulum Eid et act pert. Carolum Lanckoro
Jon Franciscum Dlugoszewski et Petrum Chrzanowski Alios
per Eund Dominos Partium reputa absentia Voluntas
ac alia Causam Dantiad suum ad Judicium add Dividendo re-
sparia ese Inquisitionem dare in Dedicti rem quam eandem
Datiam ad sententia Ker mine in seguen Judicij suis diuinis
consid Et.

Inter Dn. Valentinum Swarzem Cri nim Strzyzewski Bld. act
pller. Jon. Theodorum Radzymiski Dapiferum Rawiczien Commis-
sionis Gttis Bellicae Camae Lanckoren Commissarium Actum
pert. Michaelem Kentowski J Eremum Joski Et pert. Ma
thiam Adamowski Comparen Dominum act cuy Alt suum ad Jud
dedit Dividendi Quid Jn. Strzyzewski ex Sessionis a P. Salo
mon Jarcha ultimi mensis d. Januarii Woiewski Bld Obli
cta Lenk Vidua super Eremum quam Dn. Radzymiski

adjudicat

Cadjud cadr Solutionem Eyusd pretendi quia vero Lad. Ri-
chardus posterior tempore Actis Officij Curiae die 24. Mar-
tij Jany ad Curiam Lund. Jtem Radzymenski de summa de
producta acquietando Jdem Obstante Egnitione pri-
mam Causam hanc non subesse Coram Judicij sui declarat quia-
mo Eandem ad Dnum Competens inducit Judex Terre Plocen
provinc. Districtus Remittit Jud. cand. Conservat.
Inter Lunes ad ad Segnos aller. Et quoniam Gamad Petrus
Pauli Civitatis Lubo Matthis Stanislo Actus Curiae Valend
Dispand ac se Condemnare permittit unde super Eodem Actis
Dispensij Ratione Decernend Personalitatis respectu Nobilitatis
ac Civitatis scripturis in Causa Ultroneis fortis faciendi
Testimonia permittit Condemnad ad quem Publicand ad
Dcf Mlis Judic
Publicatum
Inter Albertum Mielski ad aller. Dnum Joannem Pielski ad
aller. Comparuit Terminum ad cog. ad Paratum Decretum in pri.
ad Contestationis Sententiam ad Paratam Condemnationem Seu
in Causa Obtentum ad Dandum Contravenji Partium inducti
Candidi Liquidem Jd Actus pod in pristinam Dcm Judicij sui ad
Sententiam contestationem Eij Dcm Contravenisse adducit ideo pe-
tebat Eundem Actum Declarat Statuendo quatenus Jd Actus pro Con
travenitione Dcm Judicij sui Solvat Panam Simplicem qua Deducta
re ad ni Semitis Panam Duplicem Quatuordecim marcas Polo
Actui Curiae et ab Actu Curiae in quatuor Septimanas Curiae
Officio ac Actis Officij Curiae sub Pena Bannitionis in Causa Contra
Dnum circa Tradend in Jure Faciend Publicand Actui Lauda
Prohibitionum in Sublationem Condemnationis Seu in Causa Ob
tentae Solvat Jd Actus Panam Simplicem Quatuordecim Marcas
Polo Parti in Termino ac sub Pena qua supra Judicij quoj
sum Dcm in Judicante grad. Juris solvend.
Inter Dnas Catharinam de Szadorowskie ad Dnum Pauli Oglenicki Widuam
tum Stephanum Pudlewski ad aller. Dnum Thomam Oglenicki
Gestum aller. Ad Repetitam Latae Condemnationem capaces tm. Mo
dus Nobilitatis Vincentij Repinum super Dnum Gotkowski de Sando
mirskie

wrzchi Dñi Pauli Zglenicki Vidua ad. stephanum Rudzeńskiego in Termino Satisfactionis Ante meridiem faciendum Cum actis officij ordinij Die 11. mensis et anni hujus Pro non Solutis Mercedibus non Seruitij Cum Eodem decreto de loco standi tandem emergentibus moderamini Judicij ad Sol. Dñi Zglenicki et Rudzeńskiego Penam et impletionem Quatuordecim Marcarum Polonicarum Judicio per mutuum dividendum Dñi sub Pena Banitionis cabegsur Denariorum dam pro parte obtinente quam Parti Dñi Pabianensi et habent Eodem decreto standi decretas Adiectationem Partis actoris cum Dño Zglenicki Recedendo a notarie ad Judicia Tribunal Camerticiarum a Dño Judice sub Die Decima Quarta mensis Maij ad quam inter partes Terminum pro Evasionem Eisdem adversus Dñi cum binis testibus singulis in puncto interpositis ad Satisfactionem Dñi vero Evasionis cum ad jurandum Dñi deferendo Juramento Dñi vero actoris Judicio Quatenus Dñi Dñi Zglenicki et Rudzeńskiego Dñi quidem cum binis Testibus Partis in Dñi supra declarato expresse vadiando Dñi Judicantes et Dñi Eisdem Dñi Judicibus et Satisfaciendum praestitenti Eodem Juramento et quidem Dño Zglenicki cum testibus Dñi Matthia Kowalewski et Ignatio Kamieńskiego pari quoque Dñi Rudzeńskiego cum testibus Dñi Stanislao Zaborowskiego et Jacobo Rudzeńskiego. Quae attenta Eorum Evasione Eosdem Dñi Zglenicki et Rudzeńskiego ab Actoris impetitione Dñi Zglenicki liberos fuisse cognoscitur, per petitumque Dñi Actoris a impenditi Silentium Dñi. Arresto super Summis Eorundem Dñi Zglenicki et Rudzeńskiego inter peritos relatis

Inter Dñi Franciscum et Joannem cum Barbara Dñi Rudzeńskiego Conjuges Fratres inter se Germanos Rudzieńskie ad per Dñi Franciscum Rudzieńskiego cum et alios ad mos. Dñi Josephum Kamieńskiego Dñi per Dñi Joannem Kowalewskiego Dñi Joannem Zaborowskiego Judices alter. non venit.

Gratis

Inter G. Lucam Sulberski Act. et Cit. pller. HH Laurentium Dulniak
et Helenam Juicem Conjugis Cit. et Act. per H. Laurentium Dul
niak Maritum suo et Gentis suae nne pller. Comparent
Terminos Partium et quidem G. Sulberski pro solutione Sum
marum ac extraditione Argenteriorum et Inventariorum jam
quoque ex parte HH Dulniaki pro benificatione praetensionum
ac in Alijs circumstantijs suum ad Judm. edit. Decidendo nec
saviam esse in Ordine peregendae Obliquidationis Condescensio
nem ad bona Regalia Cellanowo Judicij sui aut GG. Thomae
Tzinski et Mathaej Lisowski bei praesentiam Burgrabiorum
Captato tempore praevia de adventu sui tempestive faciendo
acisatione mutuo Partium sumptu Condescendorum adinvenit
Quod Judm. sive GG. Burg. aut Unus M. Judex vel Burgrabius
Condescensurus de praetensionibus Partium inquisit investiga
bit Inquisitiones pisaterias si opportune videbunt expediet
Juramenta pro Opportunitate negotij excipiet, Benificationem
Omnimodam praetensionum partium adinveniet Terminos prae
figet Rigores Annectet totamque Lanc Causam ad Contentum
Terminet Madnum et probationum partium finaliter de
cidet Disjudicabit et moderabit lupis vel quorum decisio
ni Partes parere acquiescere ac Judicato Obedire sub Poena
Barnis illo in Termino Condescensionis super Parte Contrave
niente Publicanda debebunt ac tenebunt Lucie poena Septem
marcas Polon. Parti per Partem compensanda Judicio quoque suo
totum in Instanti ab Utraque parte praxi Juris inferenda
Pro quo Condescensionis Termino Partes quos Voluerint et negotium
poposcerint adsistent advitanda simili sub Rigore Comparendo
et Judicatum patiantur DPV.

Inter Generosos Antonium et Mariannam Juicem Conjugis Parentes et Stani
slaum Filium Trebinskie nec non Josephum Malisewski Act.
et Cit. per Eundem Gm. Josephum Malisewski suo et alionem Act.
et Cittorum nne pller. Gm. Antonium Petrum et Albertum Fratres
inter se Germanos Dobrenickie Cit. et Act. per E. Antonium

Dobrenicki

571

Dobrenieckie suo et supraserat lib. et acta nne pller. Terminum per
Anterius Decretum Judicij sui in pinctae adductionis Testium inter
modernas Partes promulgatum conservatum Decidendo Insistendo
Dero Eidem adducant Partes Testes et Inquisitionem suam ad
impleant idque in instanti induxerunt Testes et inquisitionem
suam adimplerunt proinde satisfactione in praemissis declaratis
ad lectionem Earundem Inquisitionum condescendit quibus lectis
et per singula puncta diligenter examinatis quandoquidem Judi
cio suo deducitur per EE. Mariannam de Dzierzanowskie Gnam
Antonij Trębinski Contem Matrem et Stanislaum Filium
Trębinskie, tum Josephum Malisewski Gnos Antonium Petrum
et Albertum Dobrenieckie et praecipue G. Antonium Dobrenieckie laesis
se improbabilia Eidem cum denigratione honoris obiecisse ac
alias inconvenientias peregisse pro his deductis punibilis Eorum
declarat Decernendo quatenus supradicti Inculpati Gnam Ma
rianna de Dzierzanowskie G. Antonij Trębinski Consors Mater
Stanislaus Filius Trębinski atque Josephus Malisewski Terminum
Castri praesentis Superiorem in eo pro Feria Secunda post Dom. O. Lu
ae Evangelistae in Ad praesens ingrediantur Eiusque Sessionem per
Spatium Trium Dierum sine intermissione sustineant et expli
cant nec non in exitu de Terni quisque Eorum per Poenam Sim
plicem quatuordecim Marcas Polon. G. Antonio Dobrenieckie
sub Poena Bannii in Casu Contraventionis circa Madnem in Ibid
tum quo non ad Sessionem Curiae quam non Solutionem Mar
carum Publicanae G. Autem Trębinski in Termino Eodem
supraserant Contem suam intercedat sub simili Rigore, Per
Autem Dobrenieckie uti Inquisitione non inculpatos sine
poenis mittit

Inter D. Simonem Karwoszky et Franciscam de Woldrowskie invicem
Conges Parentes, atq Ignatium filium Karwowskie Actr et Citr
p eund D. Ignatium Karwoszky Filium Suu et Prudentiam Sucor
Nre pltr D. Jacobum Karwoszky et Evam Lazowska invicem
Conges Citr et Actr per Martinum Leo et Carolum suu Nre pltr
Judm Terminos Partium citand Sibi ab invicem respective attentatar
Violentiar editos ac p Dcm autentice Cadentiar Judicij Sui vnquam
conservatos decidendo, Siquid Partes citatq in Decretis, per Se
ex Quinque Testibus Inquisitionibus persistant et ex ejsa Inquisitionibus
per Se distinctim eductis Judicatum proferi expeseunt prinde
ad lectionem hasce Inquisitionum Judm accessit. Quibus lectis
et per singula Puncta examinatis. Siquid Judicio Suo deduxit
D. Simonem Karwoszky et Franciscam Woldrowska Conges Parentes
tum Ignatium Karwoszky Filium multoties a D. Jacobo Karwoszky
et Eva Lazoska Congibus infestatos laesos et diffamatos
fuisse, tum solummet Joannem de Lazowskie Karwowska certo tempore
hortoforium D. Simonis Karwoszky violenter invasisse, invadendo
varijs molestijs Infestatos D. Karwowskie affecisse, ac seque sepius
occasionem ad excitandas litas exquirendo et ad impatientiam
movendo nonnullas lasionum per Partes citatq vicissim
erga se effectuatas causa fuisse. Pro his itaq delictis
et alijs inconvenientijs per Inquisitiones deductis, non posse
ejsa D. Jacobum Karwoszky et Evam Lazowskie Conges penas
evadere, Judm determinat, decidendo, quatenus ijdm Honri Jacobus
Karwoszky et Eva Lazoska Conges, Turrim Castri prem superiorem
pro Tenia Secunda post Fm Sti Michaelis Archangeli
ipsa anno Curreng ingrediantur, et eam Sessionem spatio
trium Septimanarum continuent et expleant, necnon in exitu
de Tenia Honrus Jacobus Karwoszky tam pro se quam pro Uxore
Sua, penam Quadruplicem Quatuor Deum Marcar Polon Spatio
D. Simoni Karwoszky Parenti et Marito ac ejus Conti et Filio
Coram Actis Officij sui, idq sub Pena Bannitionis in Casu Contra-
ventionis circa Mandatum ibidm faciendum publicandum Solvat,
Judicio autem Suo penam simplicem Quatuor Decem Marcar
Polon in instanti sub distincto Rigore ex Rezestro Penalium
extendendo enumerat. D.B.U.

Inter Gr Magdalenam G. Thome Kowalewski B.C. Ploc. Mariannam
ultimi Nuptas G. Josephi Malinski Locum Manti Comit. Pilchó ffie
ac Earum Maritos actt per G. Thomam Kowalewski B.C. Plo
tum et Suprascriptos actt ne pter Licet quidem Infideles
Mosichi Dictus Tofnik et alter Mosich tum Tyriel Senio
res Synagogae Drohiczn. ac tota Communitas Ejusd. Syna
gogae Drohiczn. Citati Comparitionem non in scriptis Cum
tamen Summario Processu Nempe Termino Condemnatio
nibus primum quidem Die 23. Mensis Julij altera Die
Quinta Mensis Novembris ultimo Anno 1787 Tertia Die
Septima Mensis Aprilis A. 1788 omnes in Judicijs Pleno ex
Parte Suprascripti actoris Super Ipsata Synagoga Judeorum
Drohiczn. Rationis non Solutionis Summae Quinquaginta
aureorum Hungaricorum obtentae et Publicatae plenarie Convictisse
deducuntur Deo non attenta Contumacia Partis Citatae Ne-
gotium Partis actoris Inducere mandari in Judicatione Negotij
Terminum Partis actoris Contra Citatam ac pariter processum Respe
ctu non Solutionis Summae Quinquaginta aureorum Hungaricorum
ex Summa Majori Centum octuaginta Quinque aureorum
Hungaricorum erga alios Consocios per Citatum debitis proventus Decreto
Condigni in Fundo Bonorum Supradictis Inter se actoris ac alios ab
una et Synagogam Drohiczn. Judeorum ac alios Partes ab altera
Plato Vindicationem Ipsius Summae minuendo tum esten-
dendo Rationis in Satisfactionis processus Edicti deinde Insisten
dum Lis Decreto in Fundo Bonorum Supradictis Tra Data post Diem
Reminiscere Quadragesimalem Die 16. Mensis Martij 1788 Anno
inter Suprascriptos actoris et alios ab una ac Synagogam Judeo
rum Drohiczn. et alios Rte ex altera per Judicem Subjudica
tus et Notariatus Terrestre Podlac. lato actitato
in Bielsko Die 25 Mensis Maij Eodem anno Oblatae Summam
Centum octuaginta quinq. Aureorum Hungaricorum per Synagogam
Judeorum Drohiczn. ad. Separationem Epistolarem Actoris
lem ab ato M. Josepho Pilchowski G. Magdalenae Kowalska
et Mariannae Malinska Pilchowskich actis Parente Consensu
Indigitatae Libertatis Vindicationem Successibus Ejusd. olim
Mri Josephi Pilchowski tam Summae Ipsata Centum
octuaginta quinque aureorum Hungaricorum quam et Provisionis

ab Sal

ab Eadem Summa provenien a Synagoga Judeo
rum Drobinen praecommitten Statuit Judicium
Quatenus Supra expressa Synagoga Judaeorum
Drobinen Portionem Summae Quinquaginta Au
reor hungar ex Summa altefata Centum Octuagin
ta Quinque aureor hungar erga alios Consuccess
sores GG. Magdalenae G. Thomae Kowalewski Burg
Crac Plocen et Martiannae ultimi Nuptus G. Josephi
Malinski Contibus Pilchowskim debitt et quidem
Originalem praevia locatione in Bonis Mundis
et liberis jam vero Provisionalem ab Eadem Summa
provenien ad Manus in et pro Tra 2da post Festum
Sancti Michaelis Archangeli Coram actis Officii praes
in Anno praesen Incidenz sub Poena Baonis in Ca
su Contraventionis Circa Maonem faciend Publi
cand solvat et realiter Enumeret Lucta Poena
Septem Marcar Poll Parti actt in Terno solutioni pre
fixo Judicio vero suo per Medium in instanti sub
Distincto Rigore ex Regestro Poenalium extendendo
Importet Nihilominus in Sublationem Trinar
Condemnationum supra de actibus annotatarum
pro Qualibet Earum per Poenam Duplicem Quatu
ordecem Marcar Polonz Parti in Terno et sub Ri
gore Eodem Judicio quoque suo per Medium sub
distincto Rigore ex Regestro Poenalium extendend
Exolvat D. P. Vigore.

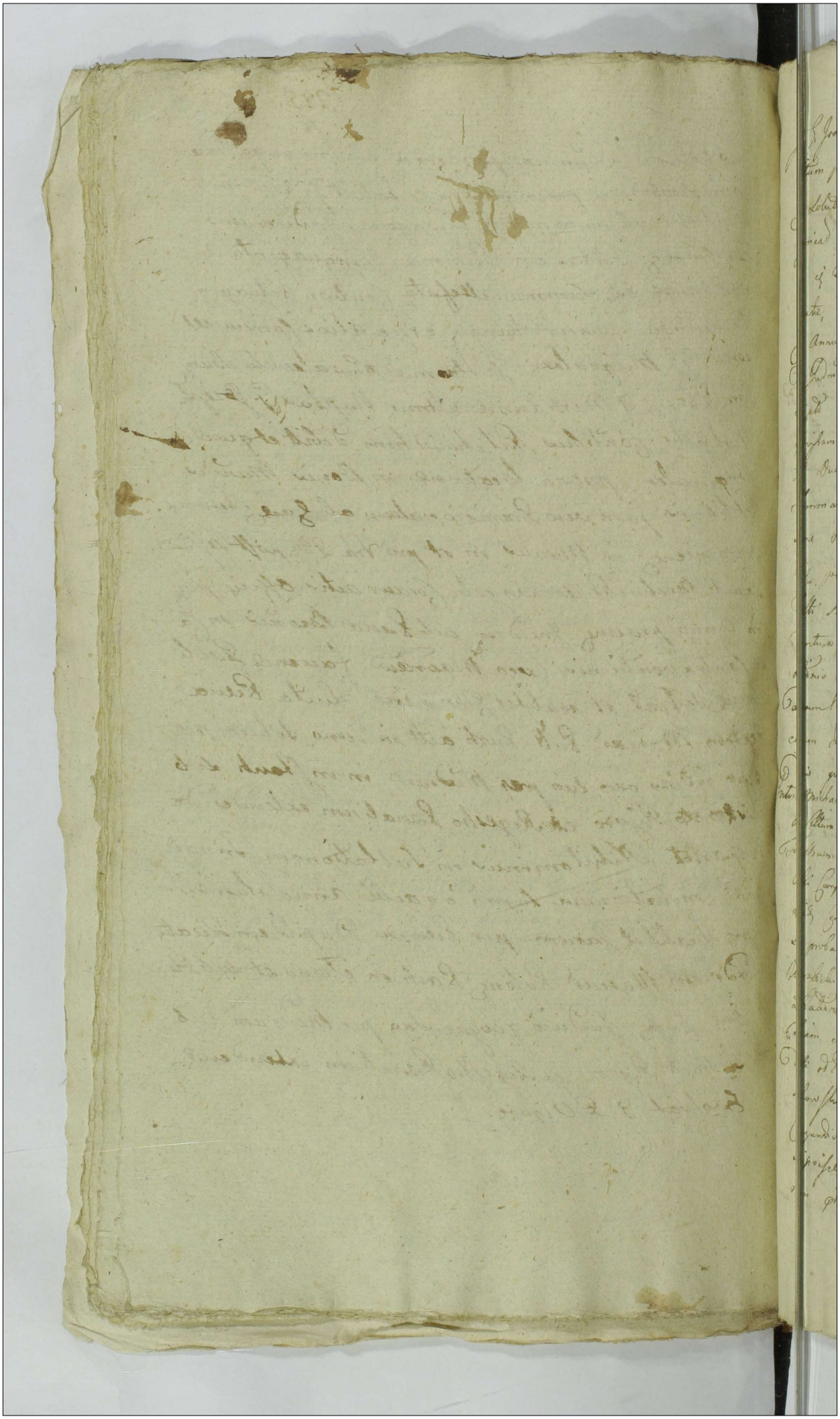

Inter E. Joannem Barcikowski Actor pller. Gen. Joannem Kosakowski
Cittum pller. Comparens Terminum Actoris cum Cittum
pro Solutione Summae Centum Decem Aureorum Lun-
garicar. ad Scriptum Manuale de Data Epis in Barcicho
wo die 23. Junij Ao 1787 per Cittum ab Actore Con-
tractae, tum Distinctae quotae Duorum Aureorum Lungaricar.
pro Annulo Debitae in Eodem Scripto Adnotatae suum
ad Judicium editum Decidendo Insistendo supradicto Scripto
Statuit Judicium Quatenus Idem Cittus Summam
promissam Centum Decem Aureorum Lungaricar. ac quo-
tam Duorum Aureorum Lung. pro Annulo Debitam et quidem
Summam Centum Decem Aureorum Lung. cum Provi-
sione Biennali ad Terminum infrascriptum Praefixum pro-
ut per Quinque à Centum Computata in et pro Vigilia
Festi Nativitatis S. Joannis Baptistae in Ao futuro 1792.
Ventura Coram Officio et Actis Officij praesentis sub Poena Ba-
ratidonis in Casu Contraventionis circa Mandatum in Scriptis faci-
endam Publicandae Actori Solvat Lecta Poena Trium Mar-
carum Polon. Parti in Termino et sub Rigore supraseriptae Ju-
dicii quoque suo Titulo in Instanti praesentis Juris solvendae
Inter E. Michaelem Kosakowski Actor pller. Gen. Valentinum Wierzbi-
cki Cittum pller. Gen. Franciscum Patruum Bartholomaeum
Filiastrum Wierzbicki Cittes per Eundem E. Valentinum Wierz-
bicki Comparens Terminum Actoris cum Cittum suum ad Judicium ad
Decidendum Controversiis Partium inductis exauditis quoniam Judicium
suo probatur od E. Franciscum Wierzbicki E. Bartholomaei
Wierzbicki Parentem Summam Ducentorum flor. Polon.
ad Rationem Dotis per E. Conegundim Kossakowska Actor
Filiam educente Annotationis certa in Ao 1789. manu prae-
dicti od E. Francisci Wierzbicki subscripta de Manibus E. Kos-
sakowski Actor Waffae Summam Eandem in rem praedictae E.
Conegundis Kossakowska Suae Centum Actis Authis non in-
scripsisse, Ideo Statuit Judicium Quatenus Pars Cittae Sum-
mam praedictam Ducentorum florenorum Polon. in Spe-
cie

576

tod sex ab Actu praesenti septimanarum in rem G. Cenegundae
Kossakowskiae Actis Authis ~~[illegible]~~ Bracz Sloczo in bonis praedicti Dni
Francisci ~~Kossakow~~ Wierzbicki inscribat factum
est Praemissa Pari Eadem Citta sub Poena Badii
in Casu Contraventionis circa Mandatum in Iis fa-
ciendae Publicandae Coram actis Officii praesenti
Inter G. Joannem Barcikowski ad pller. G. Joannem Barcikowski Cit.
per G. Petrum Sokolnicki Comparens Terminum ad cuius Jt
cadicisione Sertium in bonis Barcikowo alias tum beneficiatio
ne fundi praetensionum ac in aliis circumstantiis suum
ad Judm idem Decidendae necessariam esse Condescensionem
ad Fundum bonorum Barcikowo Judicij sui aut G. Jo-
sephi Sepłowski et Ejusdem nrae Mlicki Wici praesenti Bur-
grabiorum Capitalis tempore praia de Adventu sui tempestive
faciendae Ac Citatione mutuo Partium sumptu Conducendum
adinvenit Quod Judm sive Gri Burg aut tenus M. Judex
vel Burg Condescensionem Compertationem Documentorum
ad Causam praesenti spectantem prio ne per Realem Compertationem
praestandae juramento impingat quibus Compertatis Sortes su-
praedictae bonorum Barcikowo inter partes secundum jura
eorum cadividet de praetensionibus fundi inquirit inve-
stigabit Inquisitiones juratorias si Opportune videbuntur
expediet Juramenta pro Opportunitate negotij excipiet, Totam
ad Eandem Causam ac Contentam Terminis et Documentorum fi-
nalitter decidet disjudicabit et moderabitur Cujus vel quod
Decisioni Partis parere Acquiescere ac Judicato Obedire
sub Poena Badii illo in Termino Condescensionis super Par-
te Contraveniente publicandae Debebunt ac tenebuntur Recta
Poena Septem marcarum Polon. Parti ~~[illegible]~~ per Partem cum
praesentis Judicio quoque suo Tolli in instanti ab Utraque
parte Jure praxi juris inferendae Pro quo Condescensionis
Termino Partes quas Voluerint et negotium poposcerit
adiciendi adcitandae simili sub Rigore Comparendi et
Judicatum Patiantur

Inter D. Marianum Barcilonensem Act. ptis. D. Joannem
Barcilonensem Civ. et D. Petrum Sebastianum Judicem Annum
Jaistendo Scripto manuali [illegible] Bylarbonos et 15. Agri
lis 1783 Anno per Civ. in vim Act. super [illegible]
mam Argenti Marcor. Anno Dati et subscripto recep.
Annotacoi in Cur. Scripto in primis die 15. Maij
Anno Curr. manu Act. Subscripto Summam sex
Marcor. Anno et Septem fl. pro Act. a Civ.
ad Rationem prefata Summe devolam ipse Emulean
te Statuis quatuor Civis Restanten Sum
mam redeuem Annos et Mercedem fl. vira provi
sionis ut prisentis scripto edictum in et pro
fra D. pte D. Michaelis Archangeli in Anno
Curr. Ventura vram Actis Officij diu sub pena Cum
tionis in Casu Contravencionis vica et Monum ibid
faciend. Publicand. Datum Solvat Curia para Diem
Vlas Act. parte in Dno ac sub Regore que supra
Judicio vero duo Zelatis ministrare praxi pro ut debeant &c.
Inter Gm Franciscum Crusinghi Act. ptis Gm Fran
ciscum Jacopeschi Act. ptis Judicis Tenen. Act. Cur.
Civ. et Extradictione Civium Sex Cum Agnellis de
Vena Complanacone Act. Extradi apprompi pro pe
nam Judicium Restitutis Deducend. Quia Gnis Jaco
peschi Act. et Eius Creditores Quotam Petagnella
Hen. Reb. Actor Judicis per totid. Cam. et Quotam
Gnis Cruscinghi Act. Levavit ac de Omnibus Jus
Gnis Jacopeschi Act. Quietat. Deo Judici Gratiarum
Gnis Jacopeschi per Act. presens Decreto et pro
Jecta Satisfactione Aggravatum Liberum Fiat &c.
Inter Gm Joannem Volinghi Act. ptis Petrum Paulum
Casinum Civ. Gm Albertum Turchi Act. Judicem ptis Tenen.
Civ. ptis Gm Albertum Turchi Act. Judicem ptis Tenen.
Civis Civem Declarat Causam Legni Jubet in Forse
Civis Civem Declarat Causam Legni Jubet in Forse
cutione Tenen. Act. Cur. Civ. Jta ad Judicem Edicti Dei

dendo

dendo Attenta Mnone Coram actis Officij Pstis idque sub Celebratione Judicior Pstis Die Decima nona Mensis et Anni Pstis per Illrem Admodum Rndum Casimirum Olszowski de Nullitate Sponsionis oblationem dimissionis Sortium in Bonis Lesszyno Nlium Lit in Triennalem Tenutam in se Continen ad Cujus Satisfactionem suprascripti Actis Cit Tmo Pstis Convenit Interposit Causam Pstis non subesse fori Pstis Declarat Quinimo Eang p finali Decisione ad Judm Tre Ploce Pprij Districtus primosque et Proximos Eccle Judicior Tmos Remittit Judicandam

Inter Gros Antonium et Mathiam Fratres Inter se gmes Lesszynskie Actis per Gm Antonium Lesszynski suo et Fratris suis nre pltis Gm Albertum Turski Cit pltis Judm Tmum Actis Con Cit Pstis attentatam violentiam aliasq Circumstantias suum ad Judm Justitiae Dividendam Necessariam Esse Inquisitionem ad Contenta Trni et Procnum Actis in Sequen Judicijs suis per utramq Ptem Educenda ad invenit

Inter Gros Jacobum Parentem et Ignatium filium Pilosinskie Actis et Cit pnt: Gsum Ignatium Przeradski Cit et Actis pnter Gsum Ursulam de Bromierskie ejusq Gsi Przeradski Contem matrem Valentinum filium Przeradskie Cit per eunq Gsum Przeradski Judm Citationes Partium p attentatis violentijs suum ad Judm edictis decendo Combinatisq Partium actoratibus necessariam hac in Causa tam indeductionem quam emundationem ab obiectis per utrasq Partes in sequentibus Judicijs suis educenda

Inter Gsum Stanislaum Koskowski Actis pnter et Gsum Michael Łukowski et Catharinam Gorzechowska Conges Cit p Mariam

Tio

et Contis suae mre pnter: Judm Citationem partis Actoreae conq
ptem Cittam edito decidendo Controversijs Partium indicitis exac=
ditis quoniam actor Termino suo p Solutione Summar trinar uni
us Octuaginta ex taxa Lsae Apolonia emicantis alterius Trigin
ta p nuptijs pveniens Tertiae Sexaginta quinque Florenorum Polt
p adseminationibus in Bonis Lukoszyno auctis Termino suo
agit, eaedemq Summae Decro Condescensoriali in Fundo Bonor
Lukoszyno Magna Feria Tertia ipso Die Festi Sti Mathaei Apli
Scilicet Die 21 Mensis 7bris Ao proxime elabso 1790 inter
eas Partes nunc Comparentes ac alios p Officia Burgra
bialia loci praesentes plato sunt pre Gsi Koskowski abecisae
Gsis Lukowskie Congibus adjudicatae, Ideo Judm sententiat
quatenus Gsi Lukowscy Conges Summas praemissas
primam Octuaginta alteram triginta Tertiam Sexaginta quin=
que Florenorum Polt Gsi Stanislao Koskowski Actori inet p Feria
Secunda pt Tm Sti Martini Episcopi in Anno praesentis incidens
Coram Officio et actis praesentibus Crenorum Plocensi Sub Poena Banitio
nis in Casu Contraventionis Circa Maonem in libris
faciendam Publicanae ad manus et quietationem ejus Sol
vant et realiter enumerent Lucta Poena Septem Mar Polt
parti in Termino Solutioni praefixo Judicio auten. suo p me
dium instanti subscorsivo rigore ex Regestro Poena
lium extendendo Solvenda DPV. et Coram actis Judicij Sui
Die 24 Januarij Ao praesentis oblatiuato.

Inter Jell Josephum Zakrzewski Commissionis Civilis Belliae
Pltus Plocens Commissarium tandem non finitum

Inter M Bartholomaeum Zakrzewski Vexilliferae
Zawskrzens Actt pltr Gm Simonem Kokoszczynski
Cit pltr Judm Trinum Actt Cong Citt per Denatum an

terius

tenus Injuncta Gsi Kokoszczyński adductionis unius Testis et utriq Pti Repositionis Inquisitionum Intermodernas Partes platurn Conservatt Decidens Insistentiae Eiae Decreto Teneri Gm Kokoszczyński adducere Testem in Anteacta Cadentia adduci oblatum in Instanti arbitratur Siquidem autem Jo G. Kokoszczyński in Inquisitione sua quinque Testibus Educta Judtr persistit Ideo Satisfactione Eiae hoc in Puncto Agnita utrasq Partes ad Repositionem Inquisitionum Suarum stringit Reposuerunt Eadem Ptes hasce Suas Inquisitiones ad Lectionem itaq Earum Judm accessit Quibus Lectis et per Omnes Circumstantias perpensis et Examinatt Quoniam M Bartholomaeus Zakrzewski actis ab objectis (in quibus G. Kokoszczyński persistendo Eadem Se Deductum Eiae Obtulit) plene Emundatus Esse apparet Ideo non solum Ejusmodi Emundatione suprascripti Mci Zakrzewski attenta Sed etiam et Circumscriptionis per Maonem Coram actis Nbcis Ploc in Sepre Die 22da Mensis Maij Ao Elapso 1790 ex Pte G. Kokoszczyński Interpositam non Levitate Animadversa Non Posse Gm Kokoszczyński ad inveniendo adaequatam super Pfato G. Kokoszczyński Poenalitatem Statuit Quatenus Jo G. Kokoszczyński et Pmissa Mci Zakrzewski etiamsi Levi Circumscriptione Objectisq et Non deductis suprascriptis de actu Manifestatione Coram hunc Actorem Directis Contentis Summa Castri Pfti superiorem Jnet et Pfra Secunda pt Fm S. Martini Pontificis Venerandae Ao Pfti proxime Ventura Ingrediatur Ejusq Sessionem Spatio Trium Dierum sine Intermissione Continuet et Explet in Exitu Vero de Tum Poenam Duplicem 14 Mc Poll Coram Officio et actis Pfti sub Poena Bnis in Casu Contraventionis post Discessum JM. Jozephi Zakrzewski filij sui ad oppidum Sieprz in Bonis Goldino Mansisse Deducitur, in Bonisq Rogiennerski sinu Cum Eorum filio suo non Extitisse probatur taliterq

una Maonem ibi faciendae Publicandae Actis solvat
Judicio vero suo per medium in Instanti sub Distin
cto Rigore Ex Regestro Paenalium Extendendae
~~[illegible]~~ Enumerat Nihilominus praemissae Maoris
de Actu Exaratae Puncta Codicis Modernum Actis Directa
ad Primam Ejusdem Actis Requisitionem et Actis Eli
minandae Esse vult ac Declarat Dr V.

Inter Rlgrum in Xto Patrem Bonifacium Rosciszewski
Conventus Plocensis Ordis S. Dominici Priorem actu
tum Eundem Conventum Actis per Gm Casimirum Sniezyn
ski Gm Stanislaum Kowalewski Cit pltae Gm Ca
simirum Sniegocki Cit per Gm Franciscum Latzski
Judm Trium Ptis Actis Conv Ptem Citt Solutione Cen
sus a Summa Duorum Millium Tyrn Suum ad Ju
dicium Institutae Decidendae Insistendo Inscriptio
in Debitoreae Coram actis Ppz fra 4ta pt Fm Sae
Margarethae Virginis et Martyris Ao 1767mo
per M. Kozlowski Notarium Trem Plocen Rgnitae
Quae Jo M. Kozlowski Conventui Plocen Ordis S. Domi
nici Summam Duorum Millium Tyrn ex Pendendo
Censu quotannis per Semiquatuor a Centum
Computando sup Summa Duorum Millium Trecen
tor Viginti Quatuor Tyrn Grossor Triginta Sex
Pol sup Bonis Sniegocino haerens Inscripsit Sta
tuit Quatenus Memorati Citati Summam Quadrin
gentor Decem Tyrn ex Retentis ab Ao 1780mo
provisionibus ultra Summam Viginti Quatuor Aure
or Hungr posterius per Conventum a Gsis Stanislao
et Dominico Kowalewskie perceptam superrestantem
unus ad alium se se non Referendae tum quoque Sum
mam Septuaginta Tyrn Ao Nunc Currentem ad Vigiliam

Fti

festi Nattis S. Joannis Bptae in Ao 1792do Spiden
pueniens Solvomet S. Sniegocki in et p Vigilia
festi Nattis S. Joannis Bptae A. C. futuro 1792do
Ventura Coram officio et actis ipsis sub Poena Ba
nitionis in Casu Contraventionis circa Manifesta
tionem faciendae Publicanae solvand et Enume
rand Luita Poena Trium Marc Polo pti in
Tmo et sub Rigore quo supra Judicio vero
suo totius in Instanti per Citatos praxi Juris
solvendae D. P. Vigore.

Inter Gos Thomam Chądzyński et Mariannam de Chodubskie invi
cem Conges tum Petronellam Chodubska Virginem innu
ptam Actt p eunie Gum Thomam Chądzyński suo et alio
Actorum nre pnter Gos Adamum Chądzyński et Petro
nellam de Korzybskie primi ott G. Stanislai Chodubski
Secundi ad presens voti invicem Conges Actt per Maritum
suo et Contis suae nre pnter: Judm quoad actoratum Gae Petro
nellae Chodubska Virginis Innuptae Conz Gos Adamum Chą
dzyński et Petronellam de Korzybskie Conges mistitutt Teneri
docere determina et Contentis et quoniam non docet ideo ad
actoratum ejusdem Gae Chodubska Virginis Innuptae Gos Chą
dzyńscy Victricas et a Tergo Mater liberi pnuntiantur; in Actoratu
vero eorumdem Gos Thomae Chądzyński et Mariannae de Chodub
skie conz Actt mistitutt Causam prosequi injungit in prae
sentione ulterioribus Partium Controversijs inductis exaudi
Citationem et Parte Actorum Conz Citta Tandem non sunt.

Inter Gos Stefanum Burgi Crac Plocen Josephum Casimir
et alios Casimirum Victorem fratres pntis ex
Patruelles Lukoskie Actt per Eunie Gm Josephum
Lukoski suo et fratrem suum nre pnter Gos
Salomeam de Czachorowskie primi ott Gi Ignatij
Lukoski Secundi ad presens voti Gi Theodorae Jo
sienski Confecu Sui utrosq Conges Cta per Gmam
~~Gaspar [illegible]~~ Gsam
Salomeam de Czachorowskie Contend suo et Maritj
sui infirmeni in Assea Gi Gaspari Rycharski

Dycharsti nre pltt comparens et cum Judth Con-
troversiam quam Pluries Controversijs suis in Judicio
pluries facti et Causidici Ernaud Phis Act motos
cione Regis Ptolemaei Juventaiud Carata
Causaeq totiusque et Integre Substantiae rei Sup
pellectilis Domestice Facte ob Gii Jonaly Ludosti
Act Patrui Gii Vero Jacintha Abbis primaeui Man
ti decreti pria Comprobatu Juratt Sententiang
Tabacione Lodae non Obstante Jure Veritatis uti
per obtentum Commissum amisso Pri Sedo Juum
ad Judem prefatum deducere Causam faciat Jus
tis Gratiam Juris Vitalis prosequens non debe
bro Jcone Producat Primo Causae ad Etonum Com
petens videlicet Judm Petre Ploreae Provin
Districtus Rethestat Jurisdictionis Judm Cond
rerium Orbis.

Inter Albertum Vienbeli ad pltt ex Cunegund ux Dchossa
Jacobus ob. Franciscum Vienbeli Pltt Matrem tum
Bartholomaeum Minorennem Filium nec non Valentinum
Vienbeli Citt per eand Jux Cunegund ux Nicolai
ollim Vienbeli Avum Suum Pltj a Vienbeli nre pltt
Judm Juum ad. sequela Solutionis Summae Trecent
ff. Cum Cui Pensiua annuali Cens Sedum ad Jdm
Dedi Decimae Judi tenus Scripti Manualis in Examine
Jorne Die 12a Mensis Julij Anno Cicerone pro ob.
J. Franciscum Vienbeli modernum Pltt Maritum et Parentem
Super Summam Trecentor. ff. Pltt ad Dato et Solvi que
cavata Petiit Judm Decretum Jux Cunegund ux Dchossa
Jacobus ob. J. Franciscum Vienbeli Pltt Matrem tum Ba
tholomaeum Filium Infantem Valentinum Vienbeli non Refuendo
Unus ad alium Summam Premissam Trecentor ff. Petiet
pro Die Decima Secunda Mensis Julij in Anno Jute
o Ventura cum Cui Pensionis annualis ad. Cens
Officio et Acti Judicij Jux id que Petit Pltt Causa Juum
in Scabinorum Curia Circa Manifestationem Jaurina
Publicam Solvet et enumerari Dcti Pltt Vienbeli
Matrem Pltt in Jno et Pltt Signo quo Supra Judm
autem totum id que in manus prasi Juum Solvens Pltt.

Inter G. Laurentium Bromirski R.C. act. per Gm. Jacobum Uniewski Gm. Szczotoskim Kolczynski pltr. Et quoniam Gnus Joannes Kolczynski lit. Exnae in Termino disparet et se condemnare permittit Proinde Sup. Eorum litteras disparere Gnum non Solutionis Summam primae Diem Aurum hunc et flor. Quatuor Pol. alterius Quindecim flor. Pol. Tertiae Septem Ittae flor. Pol. et Sitar. in lucro ultimariae Fortis finalis ac in Ditate faciens Executionis permittitur Condemnatio ad quam Publicanae additur Mlis Judlis cum Comparere [illegible] Causa Exnae ad convictionem Disparere Suspenditur &c.

Publicatum

Inter Gm. Ignatium Kulpinski Act. per Gm. Franciscum Zaleski Inscriptum Pltem Et Quoniam Infidelis Jakub Herszkowicz Cit. Exnae in Termino Disparet proinde Sup. Eorum Cit. Disparere Rae Reproductionis Juris ad Navem et Requisita Spectat. apud Act. Derelict. et Modo per Infidelem Leyboniz praetensa ac in Alijs Circumstantijs permittitur Condemnatio ad quam Publicanae additur Mlis Judlis

Publicatum

Inter M. Stephanum Cieszewski Vexilliferum Haliciensem Act. per Gm. Paulum Sulkowski Inscriptum Pltem Et Quoniam Gnus Xaverius et Petrus Fratres inter se Gnus Kalietty tum Febronia de Cieszewskie olim G. Vincentij Kalietta RC Vidua atque Eleonora Kalietowna olim Gnus Antonij Suski Derelicta Consors Vidua Cit. Exnae in Termino Disparent et se Condemnare permittunt proinde Sup. Ejusdem Cit. Disparere in Causa Effectuationis Decreti Condilis Bonificationis Extensionum ex fundo Bn. Chudzynko Emicarum Extendendae Poenalitatis Contraventione Decreto permittitur Condemnatio ad quam Publicanae additur Mlis Judlis

Publicatum

Inter G. Alexandrum Szymborski Act. pltr. Et Quoniam Gn. Febronia de Cieszewskie olim G. Vincentij Kalietta, RC Vidua Mater tum Eleonora filia olim G. Antonij Suski Itidem Derelicta Consors

Vidua Cad Jlle in Jmo dispared & se condemnare permettit
pride fuit Epus Citad Disparen Ane non solutis nis fam
mo Duas Millium Ghlob Rehabitionis sortis Ds
Archivio rel ven Bonificatis nis Pretensionum ali
arum q Circumstantiad Jmo Comprehensad permittit
Condemnatis ad qm Publicanq addictus Mlis Judis

Publicad

Inter Jos Wobel Sarno, Mosleuen, Spillerova, et Leuliuen
ad per Jm Carolum Tienowski Ergouiam Bndmum Con
stantinum Abromski Canellarium Cath Plocen Citatos
Pracaq in Jmo Dispared et se Condemnare Permittit
Provide Super eor Petto Dispareq nis de Solutionis
Summae cum Provisione proveniens Jmo Semper
honesa Permittitur Condemnari ad quam Publicandos
ad dictus Mlis Judis Publicad.

Inter D Franciscum Olszewski ad pttm P. Bartholomeum
Pomyb alis Sibad per P. Valentinum Strzeszewski Judm
Strzen ad Cons Citad requis Solutionis Summae duota
quadraginta quatuor fl. ex majori Summa Duarum fl.
ad Scriptum manuale Die Prima Mensis Maij anno 1780
Clausa Contenta restans Suem ad Judm Dict Laudando
Existendo Scripto Supra dicta causad Statuit Quate
nus Citad Evangelis Stefanus Quotam quadraginta qua
tuor fl. ex Summa Majori Duarum fl. provenientem ei ex
pro Festa Secunda post Jm Sollichaelis Archangeli
mensem Proxime proveniens Coram Officio eradis Cons
Clausum idque Sub Poena Ibidem infra Contravenientis
Cria manifestationem faciens publicandos ad Solvat et
emanered Sub Pena Grium Mar 100. Rhen Jmo ed Dict
Scripto qua Supra Judicii autem suo totius Lis qua Stefanus
precari petit Solvendo Ld.

Inter Joannam Cieslinski Albinum ad pttm per Jm Jacobum
Unierzyski et Franciscum Kotlarzewski Albinenses pro
Carolum Tienowski Judm Jmum ad Jmo Solutione Summae
quinque Millium Centum sedecim fl. Cons Cid Ruina Judm
Edict Laudandum Existendo Scripto Manuali ni obstitisse
Die 20 Mensis Augusti anno supra elapso 1790 Jmo

per Supra scriptum Mtholewsky restitui petiit Super Summam
dumtaxat nullium Centum Ducentum Florenos Pol. ad Dat
et Solvi exponend. Statuit Quatenus Praefatus M. Kolowsky
altefactam Summam ejusmodi nullium Centum Ducentum
Pol. in et Pro Vigilia Festi Natalis Joannis Baptistae
ni anno Venturo 1794. cum Decursione ea anno Praesenti
Provenire Cerum Officio et actis Judicij Sui Sub Poena
Decimi in Casu Contraventionis Circa Manifestationem
Jn Libris Censuum Publicanum ad Solvendum et enumerand
Dicta Bona Septem M. Pol. in Toto et Sub Pignore
quo Supra Judicio autem Suo totius idque in Immanem
gradi Juris Solvendo D.S.

Inter eadem ad ut Supra. per eundem Jm Paulum Sullowski
Inscriptum Valentem Joh. Clementem Walewski Suum
Procuratorem Terra Visbygradiensi Ordinis Stanislai Equi-
tem Citat. per Jm Matthiam Stachowski Jnum ad pro
Computatione Summarie quidem tam ni Judiciis Jnfra
quam in Jnra Pendmud in Parvis Castrino respective ad emp-
ni fundi agitatae Cera Premi Citati Suam ad Judi-
ciariam Deliberandum Statuit Judex Quatenus Joh. Walewski
Summaria Documenta tam ni Judiciis Jnfra quam Jnra
Pendmud in Parvis Castrino respective ad emptionis
fundi tam in Parvis Castrino quam Oborek tum Libere
Molitoriis per ad Communicand Comperendum idque
ni instanq. Requirendum Comparens Illinc Mag. Walewski
Succamerarius Terra Visbygradiensis Summaria Documenta
ni Jnra Pendmud in Parvis Castrino Die 23 Mensis Septembr
Anno 1786 agitati Conscripta et Comprobata Pro
ad Computandum et ad Deliberandum Copiatim Pro
ad Concedit Proinde Quod Joh. Walewski Satisfecisse
ni praemissis Quibuscunq. Cum Vero autem Descriptionem denuo ad se
Inter Illustrem Stanislaum Suronskij Vicegerentem Terrae Posn.
Actor et Pars pltr. Illustres Joannem Ignatium et Mamertum
Chamskie Citatos et Actor pro Illustrem Mamertum Chamski
Suo ac Supervisor Nomine pltr. Controversijs Partium Judiciali
exauditis, Citatorum Partium utriusq. cum se ab invicem
respective decernendo Canalitatis, ratione Circumscriptionis

ad praxatum Decium injuncto eidem Jnquisitionis
post transactum Termin. coram Judicado, quorum
Partes utriq; nempe M. Turowsky et M. Mamenta Chamsky
tam semet ipse quam Nec non Ignacij Chamsky ab
orientis in Manifestationibus per M. Ignatium Chamsky suo
et M. Mamerti Chamsky coram Actis Tribus Decem in
Kaciaz Sabbo post Fm Sancti Luca Evangelista scilicet
die Vigesima Tertia Mensis Octobris anno M. Turowsky
per Jm vero Koginsky Nro et ex Comisso M. Stanislaj
Turowsky coram Actis Cum Decem Feria Tertia ante
Fm S. Martini Pontificis die Nona Mensis Novembris
anno Millesimo Chamskie utriusq; Anno elapso 1790 illatis
expressis Judicialiter procedunt et Easdem Maaones supra
de Actis expressas eliminandi ex Actis esse affectant
ideo Judex attento Partium ab objectis Judicialiter facta
Recessu, hasce Manifestationes ad primam Partium
Requisitionem ex Actis eliminandas esse vult ac declarat
Partesq; a pretensa pro Terminos Penalitate liberas
pronunciat. 288.

Inter Dnos Stanislaum et Laurentium Fratres inter se gravo
Dluszniewskie Actor et Rt per Dnos S. Stanislaum Dlu
szniewski Suo et Fratris sui nre Rtis Dnos Leonem et Rt
rolum Dluszniewskie Rtos et Actor pller Judicem Finaem Partium
utriusq; per Decretum Antecessoris injuncta Ejus Decisa
Ejus Kierstkim Productionis Testium Utriusque vero Partis Repo
sitionis Jnquisitionem simul Inter Modernas Partes plac
tatum Jnquisitionem simul Inter Modernas Partes plac
Conservatis Deudecim in distenso Rtis Dnis Leone Jos
Kierstkie Testes Suos adducere ac utramque Partem Jnqui
sitionem Suas Reponere in Finalem Arbitrabar. Repo
sitione Suas Reponere in Finalem Arbitrabar. Repo
sitionem tamen Dni Kierstkie Jnquisitionem simul per pretensa
in Ends Quatuor Dnos Rtos Edicta per Dnos Dluszniewskie
Actores Jgitur Satisfactione hac in Juncto Agenta
Ad Lectionem Reposit Jnquisitionem accepit Partibus Ad

588

et per Omnes Circumstantias Examinatt Quoniam Judi
cio suo Deducitur G. Leonem Kierski in Nonnullis Locis
Metas Agros G. Dłuzniewskich ab Agris Suis et Fratris
sui Distinguen. ~~Deducitur Disarasse~~ avellendo ab
Ejus per Glebam ad medium Disarasse Jam Autem ar
bores Nonnisi in Fundis protune per se Possessis in Summa
Proaviali Prout Decretum Condrle suo in Judicio Repo
sitt Edocet possessis Exudisse Ideo Judicium pro De
structione modo supraseno Metar. ut ea a simili egressu in post abstineat non Rosse pro nomi
natt G. Leonem Kierski uti Regimen Domesticum
et Oeconomicum Gerens Poenas Evadere Sententiat De
cernendo Quatenus Jo G. Kierski Poenam simpli
cem 14 Mg Pol. in et pro fra 2da pt. Jm S. Bartholomei a sly Ao Curry Coram Officio et Actis pro Sub Poe
na Bnis in Casse Contraventionis Circa Maionem
Sacienq Publicanq Gnis Dłuzniewskim Actt solvat
Judicio vero suo Eadeq Marg Per medium in Instan
sub Distinctio Rigore ex Regro Poenalium Exten
dendo Enumerat Nihilominus in Sublationem Con
demnationis suo in Judicio Die 22 Mens 9bris
Ao Elapso 1790 et Parte Actor superutrisq Gnis
Kierskie Citt pro in Negotio obtentt et Publicatt
Solvant Jus Gnis Kierscy Poenam Simplicem Qua
tuordecem Marg Pol. Pti in Fra et suo Rigore quo
supra Judicio vero suo per medium in Instan sub
Distinctio Rigore ex Regro Poenalium Extendendo Im
portent D. P. Vigore

Inter M. Franciscum Zglenicki Tribunicq Sieprcens Actt pltt
M. Nicolaum Chełmicki Thesaurariq Terrae Dobrinen
Citt per Gm Paulum Sułkowski Illres et Mfcos Obli
am de Kamperhauzeny M. Francisci Trzesniewski Ca
pitanei Wyszkowien Carolinam M. Francisci Matho
wski Pincernae Zydaczowien Nec non Suiores M. Theclae

Thulbe Cessionis Antonij Swaldpetl Duis Cesarei
typ[ali] Comitis Comitis Sacri de Imes ac Eq[ui]t Marci de
A per Spl Mathiam Zettenschi Judi Imperi Aulici
lon Cel[ebris] p Solutione Summae Ducat[orum] primo Triginta
Aurei Hungr per Mcam Annam Zglerichia Virgi
nem Principis de Equaeneu Mre Barbare Zglerichia
Matris ea Volatilibus alijsq Rebus Domesti
cis Congregatis ad Scram Mtre in Prosentia Mo
dern Aul[ici] ob Mio Kampenhausen Capitanei Sa
lecen Parati Pecunia Exolutae ac post Moderno Aul[ico]
Cesse alterius Viginti Duor Aurei Hungaricat
per Aul[icum] Eq[ui]t ob Mio Kampenhausen vadij Pen
sionis decumbentis Summa ad Jud Justitiae Divide
do. Statuit Quatenus M. Zglerichia Aul[icus]
Comprobet Realitatem p mi[ni]s[tros] Summae
in Eam Rotham p[ro] Summa Triginta Aureo Hu
garicat Recipiat per M Annam Zglerichia Virgi
nem Principis ob Mio Josepho Kampenhausen fuit
assignata Jam Autem Summa Viginti Duor Au
reor Hungr per Eund ob M. Kampenhausen ase
Aul[icum] ad Compactam verbale Vadij Pensionibus Con
tracta et utra q[ue] nunc non fuit Persoluta
Nec Ullo Modo Promissa Deo et Sanctae Fidei
Et Passione Ihu Xpi in p[ro]mis adjiciendi et addi
tur Eq[ui]t Mihi ad procurandi Causa Presti Rothan.
Presentis hoc Justum Dni M. Zglerichia
Statuit Judex Quatenus Pars Actr Summam Dui
gnata Duor Hungr et Solemnis Lupra Scripti
Compecitam in Et p[ro] Fra 2da p[ro]x Fm S. Michaelis
Archangeli Ao Pr Quime Ventura Coram Offerend
actor Pr sub Pena Duor in Casu Contravencionis
Circa Mandatum Judicium Publicandi Aul[ico] Solvendi et
Realiter Enumerand Acta Para Lystem Mandati
Fiat in Jure et sub Rigore quo Supra Judicio vero pro
Ejusdem rem Persolventis Remanente Cessione

per Medium in Festag sub Distincte Reigne et Re
gesto Senatium Extendeny Enumerer D Wigur
Movit Comparens M. Helmichi ad Judicia Tribuna
tria Rm Petiwiercz Non admissa.

Inter Gg Michaelem Gotzkiewicz et Mariannam de Zur
chie Juniores Conjges ac ut et Citer per Suum G. Gotzkie
wski Maritum suo et Curbi suae nomine pter Joan
Josephum Brudzienski et Franciscam de Symonowie
Juniorem Conjges tum alterum Domicanowski Citt
et actu per Eundem G. Josephum Brudzienski suos et
alios Citos et acta nomine pfatus Judex semper per ante
nius Decisam Judicij sui injunctae adductionis Gris
Brudzienskim Testium vtriq vero Partis Reposicionis
Inquisitionum suarum pter modernas Ples productas con
servato decisi suo Judicium o Gnie Deum Teneri Gros
Brudzienski Testes suos ad suam altera G. Partem
Inquisitiones suas reponere Gg in instanc arbitratur
reponerunt adesser und Gr Brudzienscy et vtriq Par
tes Inquisitiones suas reposuerunt Igitur Satis
factione in omnibus adinventa ad Lectionem Eam
dem reporatas Inquisitionum accepit Quibus lectis
et per Omnes Circumstantias Intimatis et Exami
natis Quoniam Judicio suo deducitur, ad actoratum
Gros Gotzkiewskich contra Gros Brudzienskie et Domi
nowski Institutum, G. Franciscam de Sma G. Mariannam
de Zarskie Gattin G. Michaelis Gotzkiewski Con
sortem pro G. Franciscam de Symonowie Dni Josephi Brudzienski Conthen
et diffamatam facte ac Infestatam Insup G. vero Jo
sephi Brudzienski per G. Adalbertum Domicanowski Citt Lesam
Diffamationem Concessum ac Culpatum extitisse Quo
vero Spectat actoratum Gros Brudzienskich contra
Gg Gotzkiewskie et Ciesielskie Formato Suo Scientiae
et praecipue Libellum nullam Gaudendo Possessionem
Inventaria Conservare Damna Plusima Illatisse
Quibus itaq et aliis Inconvenientibus Suis Suisq
Inquisitionibus expressis non posse Gros Gotzkiewskich
Gg Adjudicium de Matrize ac G. Mathiae Ciesielskich Civitatis Matrem et
Mariannam Filiam Ciesielski Citt per suum Filium suae Matris ac
nomine pter

Brudzienska, Pomianowski, et Ciecierskie Poenas evadere
Judicium Sententiat, Dividendo Quatenus Jidem Gsi
Francisca de Sprzeniewskie Brudzienska Albertus
Pomianowski et Stanislaus Ciecierski Turrim
Castri Praesen. Superiorem in et pro Feria Secunda
post Festum Sancti ~~[illegible]~~ Miraculi Archangeli
proxa Anno Praesenti ventura Ingrediantur Eius
que Sessionem et quidem Gsa Brudzienska et Ciecier
ski Spatio unius Septimanae Gsus Pomianowski
spatio Duarum Septimanarum Sine Intermissione Con
tinuent et Expleant in Exitu vero de Turri Gsi Po=
mianowski, Jdem G. Pomianowski Poenam Quadruplicem
G. autem Brudzienska seu potius Maritus pro Conte
sua Poenam Duplicem Quatuordecem Marcarum Polon.
Gsis Gołębiowskim jam vero G. Ciecierski Gsis Bru
dzienskim Poenam Duplicem Quatuordecem Marcarum
Pol. Coram acti officij praesentis idq sub Poena Banitio
nis circa Mensem ~~[illegible]~~ tam quo ad Sessionem
Turricam quam Solutionem Marcarum facienda Publicanae
solvant et realiter Enumerent Judicio quoque suo
quisque ex Persona sua per Poenam Simplicem Quatuorde
cem Marcarum Pol. ministranti sub Districto Rigore
ex Regestro Poenalium extendendi importent Reli
quum Citatis uti Inquisitionibus praemissis non
sunt ~~[illegible]~~ accusati sine Poenis mittit D.P.V.

Inter JMM Cajetanum Kozłowski Castellanum Siepriensem Ordi
nis Sancti Stanislai Equitem Actt. et Citt. per Gsum
Thomam Trzemski Juserum Plenitem JM Cajetanum
Kozłowski Scammerarium Sacrae Regiae Maiestatis Com
missarium Civilico Bellicum Palatinatus Plocensis
Citt. et Actt. plter Sufficiens Comparitione ad in
ventam Partibus in Causa experiri mandat Movit

JM. Kozłowski ad Judicia Tribunalis Regni Petricoviensis non admissa Satisfaciat JM. Kozłowski Decreto ante actae Cadentiae Judicij sui in Puncto adductionis Testis nempe G. Rubach aut alij in locum Ejus idque in Instanti Quoniam JM. Kozłowski tam Eundem G. Rubach quam G. Mathiam Łopacki pro deponendo praesens in Causa Testimonio suum ad Judicium obliquens id Relatione authentica Editae supra fatae Citationis per Ministerialem Die Undecima Mensis et Anni Currens Coram actis praesens Recognita adcitavit Jidem autem adcitati Comparitionem non Inscribunt Ideo Judicium super Eisdem adcitatis disparens Condemnationem JMci Kozłowski obtinere permittit Eandemque Ratione non Depositionis Testimonior in Causa Inter JM. Mlicki ~~ab una~~ Castellanum Siepreensem ab Una et Eunde JM. Kozłowski Succamerarium Sae Rae Mattis et Commissionis Civiliter Bellicae Commissarium Parte ab altera suo in Judicio vertens super praefatis GG. Rubach et Łopacki praesens decernit ad quam Publicanae Auditur Mlis Judicialis Cum Originalibus autem Partibus Comparens Causam praesens ad Sequens Judiciorum suorum Suspendendo Sepefato JM. Kozłowski Testem in Eadem futura Cadentia adducere sub amissione beneficij in post Ejusdem adductionis injungit Termino Conservato

Publicatum

Inter Mcum Sabinum Mankowski Dapiferiae Podoliae aut per Gm Rochum Brochocki Inscriptum Plentem licet quidem Perfidi et Infideles Joseph et Mosiek Markowicze Fratres Inter se Germani Infidelis Olim

march

Marek Jozwowicz Filij Citti Pzen in Termino dispa
rent Cum tamen Comparens Mfici Mankowski
Reposito Decro Terri Plocen in Plocko Die Vigesi
ma Prima Mensis Januarij Anno 1780 Intersui
Comparen Principalem ab una et Infidelem Ott
Marek Jozwowicz Citatt Parentem parte ab altera
prolatt Solutionem Summae Ducentorum Floren
Polon Cum provisione ab Eadem Summa Provenien
tum Poenae Sexuplicis Quatuordecem Marcar Polt
in Subtraonem Trinar Condemnationum ac Lucte
Septem Marcar Polone injungen Publicationeq
Poenae Baonis in Castro Plocen Die Decima Men
sis Martij Anno 1780 in Termino satisfactorio
supra nominatt Decreto expresso super Infideli Ma
rek Jozwowicz Citt Parente obtenta tum Conde
mnatione Castren Plocen Feria Secunda post Do
minicam Misericordiae 1791 Anno super Infideli
bus Joseph et Mosiek Markowicze olim Infidelis
Marek Jozwowicz filijs Citatt obtentt et Publicatt
Plenarie contractos esse deducitur proinde Judicium
non attenta Eorunde Infidelium Joseph et Mosiek
Markowiczow Citatt Contumacia Parti actt Nego
tium Inducere mandat In Inductione Negotij De
cidendo Termum actt Contra Cittos respectu Solu
tionis Summae praenominatae Cum provisione ac
processu suum ad Judicium Editum Insistendo
praemisertt Judicij Trris Plocen Decreto Statuit
Judicium Quatenus Suprafati Infideles Joseph
et Mosiek Markowicze Citatt Summam altedictam

Ducentorum Florenorum Polonorum cum Provisione et qui
dem ad Ternum supra de actu expressi Decreti Ter=
restris Florenorum per quinque a Centum post Ternum
vero per Septem Computandae tum Poenam Secupli
cem Quatuordecem ac Lucitam Septem Marcarum
Polonorum in et pro Feria Secunda post Festum San=
cti Mathaei Apostoli anno praesenti proxime ventura Coram
actis officij praesentibus idque sub Poena Bannonis in Casu
Contraventionis Circa Mannonem in Ibidem faciendae Pu
blicandae acti Solvant Lucita Poena Trium Marcarum
Polonorum Pti in Terno et sub Rigore quo supra Judi
cio quoque suo tolidem in instanti praxi Juris Sol
vendae Nihilominus in Sublationem processus
supra expuncti Jidem Citti Poenam Quadrupli
cem Quatuordecem Marcarum Polonorum Pti acti In
Eodem Terno et sub Rigore quo supra exol
vant Judicio autem suo per Medium in Instan
ti sub Rigore ex Regestro Poenalium extendendo
Importent D.P.V.

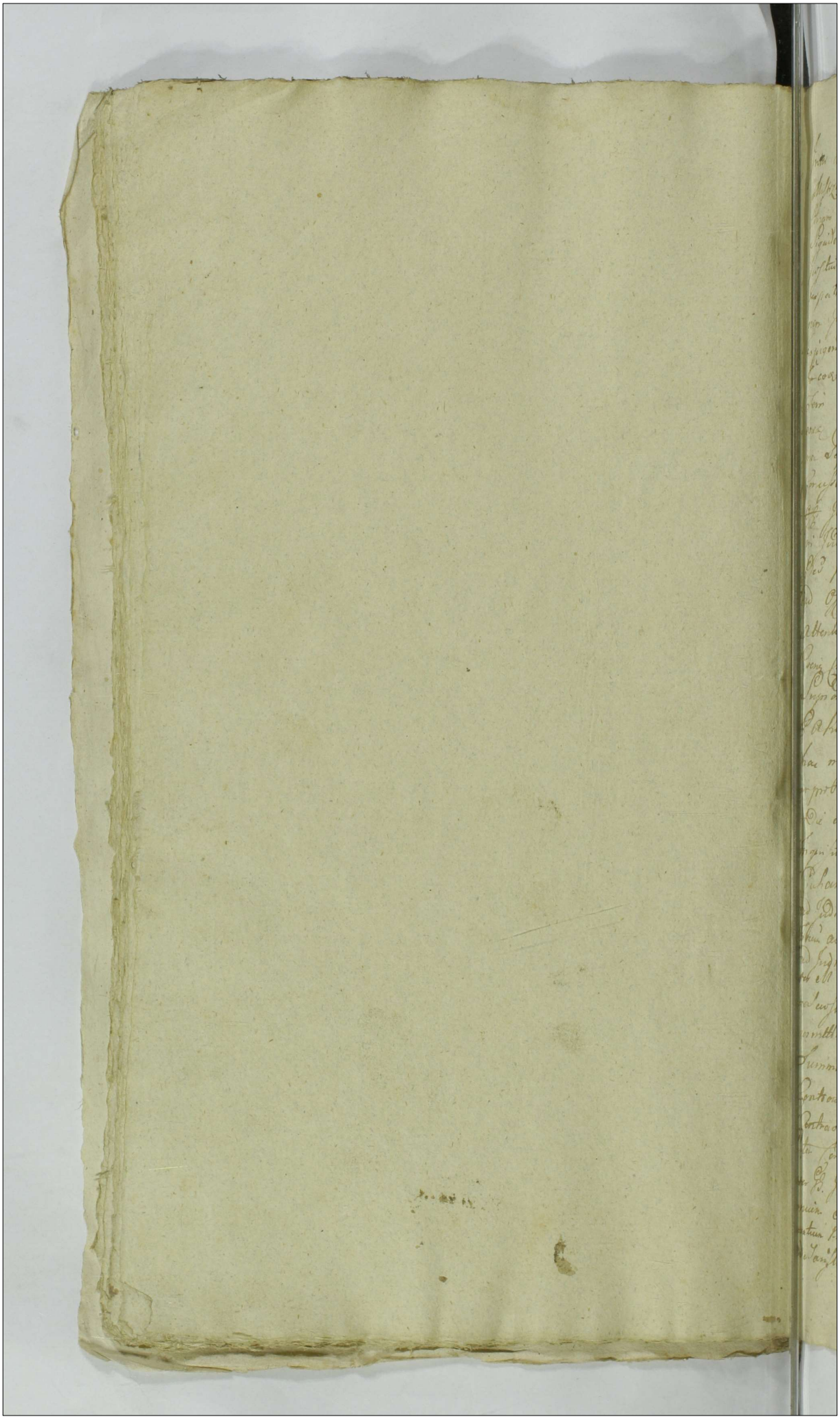

Inter Ill.m Ad.m R.dum D.num Laurentium Brasicum Praepositum
Missicicense ad p.tem Ill.mi Francisum Gomez cast. Cath. Ill.mo Joha
nem Gomez cast. p.r cuius Ill.mi Gomez cast. Dux Corentes
Siquidem Ill.s ad.m R.dum D.num Laurentium Brasicium Praepo
situs Missicicense Primo Suo ad Jud.m Suum Commissar.
Sapat. Meliorationis Dan antecessoris Judicij Sui Dilatio
nem Inquisitionis hac in causa reputa attentator. Violentiae
exigere et de Jure in Judiciis Cam. Apost. Cochanoviens
Coram suo Negotio Jurisdictionem Concludit Praeventionem qua
dem tam Primo ad Ill.m Offic.m Cam. Cochanoviens Coram
eodem Ill.mo Dicto quam Dilationem Inquisitionis Die Dec
ma Septima Mensis Junij anno praesenti hinc Citato
Sumpta probat. Vigiq premissor. Meliorationem Dan.
Ill.mi Judicij Sui uti praemittere jam post in hoc citato
in Judicio Cam. Cochanoviens hanc Causam inter memoratas
Ill.mo pro mutuo deposita. Recuperationem que huiusmodi Causae
Ad Officium Coram Cochanoviens extradita. Judex Itaque
Attentis praemissis Relationibus tradictis Primo ad Judi
cem Cochanoviens dicto, huiusmodi Dilationem Inquisitionis
Supradictae citationis. Praesentique in post citato Praemis.
Ill.mi Brasicium Super Francisco Gomez cast.
hac in causa Obtenta. uti Praeventionem Delegatos
et probantibus. Meliorato Dan. eiusdem Judicij Sui
Die Nona Mensis Maij anno 1790me Dilationem
Inquisitionis assignatam Causam hanc ad Offic.m Coram
Cochanoviens Remittit Primo Loco Mandatis Generalibus
Ad Judicia Tribunalia Cam. Petitionem non admissa. Ejusdem
Illum ad. reputa meliorationis Dan. Judicij Sui Consist. Super
Ad Jud.m Dicit Decidendo.
Quod Ill.mi Dni Exponentis Ill.mi Laurentius Brasicium Pro
cessus Ill.mi Gomez cast. ad p.tes. requiriam Laurentius Pro
cessus Ill.mi Gomez cast. Dicit praesens in Primo Die parere et Condemnare
permittit proinde Ipsum esse Ill.mi Dicit parentes Primo Solutionem
Summae Frigintia hovem Aureos Hungaros per Ill.mi ass. Acto Mutuo
Contractu et non persoluta Decernendo ejusdem Canalitatis pro
Contractus citatione Dan. ac in alijs Circumstantijs petit
Inter condemnatio ad quam publicamus Acta inter Ill.mi Judici
Inter Ill.mi Josephum Segloschi Ill.mi Joannem Bracicium Ill.mi Dni
nium Stemlowski ad p.tes. requiriam per Primarium M.M. Dni
antium Praesentis Ill.mi Equitatus Nationalis Dni
De Sanctis primi ord. S. Mathiae Gomez cast. Ill.mi

Secundo ad praesens ooh Judicem Congd Victicum et Matheum
Marallum Serdinensem Filios et Coirgnos minorennes Jacobi
olim Civ per Jacobum Chrzanowski ono Anno ad inventa ni
Causa experimentum impingit Judm experimento. Judm Remissionem
ab officio Burgi Cum Clerum Die Decima Sexta Mensis Julij
Anno presenti in Judo Bonor Lochoru Ecclesiastica sedentem
Coram Actis Officij Sui Die Decima Octava Oblatum atq
Decidendo Contro versijs Actum Coram suo Judicio mediate
oraud dnom Dnum Antonium Jarzembski Judm inter Clm promptum
ob Contumaciam Mm Kraszewski ac Clericum ad S Matthiae
Jarczewski Sibi Vicegerentem non Scholtetiae effectum Proinde
in Odm Executionis Anterioris Deum Judicij Sui
Vocabarian ope Literatum Condemn ad Fundum Bonor
Lochoru Ecclesiastica Judicij Sui aut Ill Caroli Jarczewski de
Thema Vicecastri Burgi Cieza Plurem in expm Anno post
Festum Nativitatis Beatissimae Virginis Mariae
post Fm Natiz Beatissimae Virginis Mariae in anno presenti venturo
Conducere adinvenit Quod Judm aut Officium Burgi Cz
Plurem mutuo Actum Sumptu Conducendum et Condescen
derum Compartitionem Documentor Sui Juramentique
quod Summam Substantia ob S Matthiae Jarczewski
de derelicto Actor pretendit mediante Judicio Substantia
Mobilis ob S Jarczewski Sufficient pariu Summam Solvendo
Demandabit, Inoq praefigit Rigoru annuted Si autem
Dicta causa Substantiam praemissam apparentia Causam
pro Subsequenda potioritate ad Judm Suu Plurem remittat
Regulam qua Antecessor Deum Judicij Sui in totis exequatur
Cuius Judicij aut Officij Decisionem Citatus Parendi essendi
catus patiantur idque Sub Poena Marcarum illo in Foro
Condmi Super Qua Contravenione publicanda Debitum
ac tenebrantes dicta Poena Cujus Mandatum per Actum
Compensandi Judicio Suo totia Per Ultimanque Praesentis
Juris Solvendo pro quo Foro Condmi Citatus Reus
Actum pagina Sufficiat Citatus Reus Judicio Suo
Originaliter Citati Cum Beneficio Rei prius formandi Actu
rationis Comparendi et Judicatum Sub eodem Rigore quo Supra
patiantur Datum Plurem Vigore Scham non Cujus Contumaciam Instrahens
Festa S. Stanislaum Bischowski Actor pleb. S. Benedictum Dobbelin
Citatum et Judicatum pleb. Judm Plurem Actor una Literam Citatoriam
Reipsum Citatum adinvenisse Judicio Substantia

fatto

fatis olim G. Mariannae Cywinska G. Thomae Dobrski
Contis Actae Aviae Derelictae Solutionisque Ejusdem adequa
tae portionis Pro re Actae decernendae tum in aliis Cir
cumstantiis Lucem ad Judicium edicum decidendo Siquidem
Causa praesens sine Condescensione per partes affe
ctata decidi non valet, proinde Necessariam esse
Condescensionem Judicij sui aut GG. Caroli Jurowski
ac Pauli Sulkowski Burg. loci praesens ad
quendum bonorum Sulkowo et Strozecino cum potesta
te Jurisdictionis de bonis ad bona Transferendae
captato tempore ~~praes~~ mutuo partium sumptu
conducente adinvenit, Quod Judicium seu Officium Burgra
biale unius absentia non obstante praevia de Ad
ventu sui tempestive faciente Avisatione conducen
dum Condescensum ante Omnia Comportationem
Omnium et singulorum documentorum Substantiam
fatis olim G. Mariannae de Cywinskie G. Thomae
Dobrski Contis derelictam Enucleantium praevius conscriben
dis et parti per partem Communicandis Summariis
praeviaque super realem Comportationem juratoria Com
probatione Jnuniget quibus Comportatis Massam
Ejusdem Substantiae constituet, detruncatisque oneribus
si quae Eandem Substantiam afficere demonstrarentur
ex munda Substantia portionem vi juris naturae Ca
put Actae concernentem adinveniet, Satisfactionem
Omnimodam praestandam sententiabit, Inquisitiones pro
Oportunitate negotij Expediet justa Excipiet Rigores An
nectet Termino praefiget Indictiones Resolvet totamque hanc
Causam nihil intactum et Irresolutum Relinquendo pro
Exigentia Legis ac justitiae disjudicabit, Cuius Judicij aut
Officii Decisioni partes parere et Acquiescere judicatumque
Pati sub poena Bonorum illo in Termino Condictis super parte
Contravenientem publicanae debebunt ac tenebunt Licita
poena Septem Mar. Pol. parti per partem Compensanda
Judicio vero Lua totae immistae ab utraque parte Importanda.

Do duo Condñi Sñi partes suas voluerunt ad ultra
Arbitandñ sub rigore quo supra comparere et subia
re obedire obtemperare &c. Et ad hoc
Inter Jñm Feliciamum Prudinski Dnum Sum St. Leonen
famulum ad per Dnum suum et famuli sui nñe
pttis Gl Paulum Krasinski ad filiñ et Mariannam de Lier
kowskie inuicem Conjges Cil per maritum suum et Cor
dis suum nñe pttis Joan Theresiam de Bronnickie
Gl Feliciani Prudinglei Contem Cil per maritum
Compareng et se cum juste controverteng Cui Combina
tis ptium debitibg necessariam esse ingressonem
per ptes utrasq in segnem Judicior suor Caden
tia et Contenta tñor et prauum ptium eruens
per ptes utrasq Censet Jurno Conto.
Inter Jñm Ioan de Mitelkie ad Joannis Pelengalski Actricem
ad ptem Jñm Franciscum Leszczynski Cit ptem Judñi Inran ad.
respectu Solutionis tam Provisionis a summa quinquagint qua
dringentor. ff qua quam Centum Typr Suam ad Judñi Edi
Dandum Contro verijs ptium inductis exadditis et Scripti
mis suo Spectat Pretensam Solutionem Provisionis a
Summa quadringentor Typr quem libet Typr Triginta
Sex Groß numerando et Summa majori Quingentor
Typr per Cil Die Decima tertia mensis Septembris anno
1774to Coram Actis Crem Pleneq ad Jñm Joannem Pelengal
dli moderna ad ob. manto inscripta. Siquidem Exprofa
Provisione a fatis ob. Dñi Joannis Pelengalski Decretorijs
usque ad annum 1787mum reponit et Respondet autem ab
altefato anno ad annum nunc Prsentem receptam esse per
eum ad. Agnatos ideo Judñi a Petitensa Solutione provisio
nis si premissa ejusdatione nem et Agnitionis cuius defuncti
Illi libet fuit et pronuntiat. Quo vero attinet Summam
Centum Typr quem libet Typr Triginta Sex Groß numerando
ex Summa altefati. Majori duringentor Typr Quemadmodum
Summa Testamento ultima voluntatis Stante adhuc vita
ob. D. Joannis Pelengalski per hunc Jñm Pelengalski 1774to
ad Die 19de Julij Februarij Confecto Manuque Sua ac ami
cor Subscripto. et Amore Sui orga Centum pro re Sua
de Mitelkie Pelengalska Centis Sua Dis positis/mo Cuius
Solutioni nunc actus agitis/digno situs Judñi Itaque attento
Supradicto actu ac ob. Testamento ultimæ voluntatis Statuit Quatenus

Citatâ D. Franciscus Leszczynski Summam altefatam Centum
Typos ex Summa Majori duingentos Typos ex Supracarata
una cum provisione ab anno 1776 [illegible] pro quemque ex Centum
Computanda in ea pro Cena Secunda post Festum SS. Trium
Regum in anno Centum 1792. coram officio ex adverso
Cena Placens idque sub Cena Praemii in casu Contra-
ventionis circa Manifestationem faciendam publicandam ac
solvendi et enumerandi dicte Cene Trium Mag. Reg. Chim
in Loco sub Regno quo supra Judicio vero Custodiâ
prout Juris solvendo sub Regno

Inter Dn Casimirum Zglenicki actorem ex una, et D. Vincentium Miecznikow-
skum et Simonem Mazewski Citatos Comparitionem non prestantem
Cum tamen possessionatos. Sententiam definitivam Judicij
Sandecensis Primam Die Decimatertia Mensis Aprilis anni
1790. alteram Die nona Mensis Maij anno nunc currentis
Tertiam Die 14ta Mensis Martij anno eodem ex Officio Actoris Supe-
rioritatis Regiæ Decernendo Cenas tam pro attentatis vio-
lentijs ex quacumque Contravention Decimis ejusdem Centenarij esse De-
cernendas non attenta itaque hac rerum Citatorum Contumacia Actoris
negotium moderare mandat in inductione Negotij Primum
per Decretum anterius Judicij Sui in juncta repositione Inqui-
sitionum pro latum Conservatum Decidendo Veritatem Facti
in dicti Reponendi Inquisitionem Suam in antecessum Cadentis
Deductam idque in instanti ergo quam in satisfactionem Decreti
Sententiæ Judicij Sui Inquisitionem Suam reposuit ex Judi-
catum ex eaque pati Offen. Primo de quidem ad Lectionem ejusdem
Inquisitionis Auctoris que lecta et per Omnia examinan-
dicas Inclinata et examinata. Sequuto ex eisdem Inquisitionibus
Deductas Dn Miecznikowski et Mazewskius in Oppido
Ilinsk evocatis Testibus Jurisdictionis Zglenicki Convenisse et
Convenerasse. Dein Arreptum pro Capitulis et ex Camera
Deductum multoties. ac Summa Cum Ingenuitas Testes
D. Testasse et tunc temporis Convenisse et presse Testibus
praeindicte Morique Testis eiusdem vero D. Mazewskius
Miecznikowski per eam Consumtionem et Convalescentiam
ejusdem D. Zglenicki Causasse. Unde Judex pro ejusdem
Violentijs ex prog. resultas non posse eodem D. Mazewskius
Miecznikowski Penas eodem ex quo minimo ejusdem Subesse

Deinde

et Stratitt dnatenus. Prefati PP. Mieczinkowski de Mazicwski Turrim Castri Plocens Superiorem ni et pro Feria Secunda post Fm S. Michaelis Archangli anno[rum] ventura mg[ra]diantes eiusque Spatio trien. Septimanar. Contineend et applicand nec non ni eggressos de Turri Quam Solvend Jtem PP. Micuminkowski et Mazicwski Per Quam Quadruplicem quatuordecem Mar Pol. Aud. Jpsq Sub Pene Proscriptionis in Casu Contraventionis Circa manifestationem tam quo ead Spatium Turris quam Solutionem mar Per am Aubis Officij Sui publicand Judicio autem Suo cad mar per medium idque ni instans prasi Juris et Solemnes Cerem[oni]as autem et Solutionem Pecuniarum et Jpsi cuta ni Sequens Judicium Suis Competet post quam Subventum ead ne Judicium Decerno eq Juris ont et Jnquisitionem autem ni Canullaria Judicij Prosmenens Vult et Declarat. et Archidiaconus ni Sublentionem mar Cord emnationem Solvand Jta Cit pro qualibet pro Pena Simplicem quatuordecem mar Pol. Ch ni Jnno et Sub Pena Supra Judicio quoque Suo totos in mstans Sub. Regni Solito attendinos Solvend.

Inter Jnsk Herk Salamonowicz Jncolam et Morcal rem Plocens cad ptti N. ad annum Jugg Suppa Solimanica Regis dom cad Commissarium ex Civitate Plocens Processum Civ per Paulum Sulkowski Jun Com pucens ad inventa ni Causa experimentum ni jungit ni experimento Judm Citatis ni ad Cmo Cit respon Attenta tal Violentor Suum ad Judm Quidem Heusarium ops Jnquisitionem tam ni Vocationem Rectes quam ni emendationem ad Contenta Jnn Cit ad et Decem per utram que Dem mitequens Judicium Suis Duena Comat H.

Inter Gm Joannem Kocicki Vicedegentem Jurem Ploc ad Cit ptte, Jsos Paulum Karwowski et ejusq nis Machczynski ai Franciscani de Karwowskie Congen Cit et ad per Eosq Jsos Karwowski et Machczynski suis et Jsq Machczynska nris ptte Gm Paulum Sulkowski Burgg et Suscepta tem Crene Ploc Dili ptte Eo ad Autoratum Jsi Karwowski et Machczynskich cons Jsi Sulkowski Burgg et Suscepitantem Civ Ploc mistitud tiner Eosq docere de Jure

et

a Sententia egrotiam non duent prout Jo. Jakubowski a
Trno locu Liber promuntiatus ad Actoratus vero ptium
sibi Vicissim instantes Causam ptibg Judm prosequi
jubet in prosecutione Judm trno ptium eguig Jo. Koczali
Vices Regentis Trni Pacens cons Fr. Karwowski e Machnyn
skie pro approbaone Decreti Condnis in funis Bd Kotlewo
fm 2da pd Diem Exaudi Anno Currens inter Laud ptes
pod Cujus comportatis Documentis ac expedita ingsone
prolati adinvenieng eid Deco Omnimoda satisfactione
ac decernung pnis pro Contraventione omisso Deco
jam vero Fr. Karwowski e Machnynskich cons Stoiz
di pro melioraone omissi supra de Actu mentionati
Decri eumu ad Judm sibi vicissim instantes Decidend
Controversijs ptium duo in Judicio proiise factis exau
ditis Quoman Decretum supra de Actu adnotatum Con
dne conformiter cum Documentis comportatis ac in
grossibg in trno Condnis expeditis prolatum esse de
Cumbus inire non posse Fr. Karwowski & Mach
ynskie melioracionem supradicti Decri Condnis Lucrari
Judm arbitratus primo loco Decretum in toto approbat.
Moverunt Fr. Karwowski e Machnynscy ad Judicia Tribu
Regni Petitorie, admissa

Inter eguid in Christo Patrem Dnum Franciscum Xawerium Rzewuski Sanctæ
Romanæ Eccl. et Dominici Cardinem ac Episcopum eiusdem Ecclesiæ
ord. per Galiciam nunc Regionis Principem Plenipotentiarium Mandatarium Clarissimi Viri Adalbertum Chamski Vicarium Generalem Litteras per Dnum Thomam
Rzewuski Judm suum ad pro solutione Summæ Trecentor.
Septuaginta Duor Flor. Cur. Litteras Suum ad Judm Dict Dni
Decendo Juxta tenorem Scripti manualis Plocie die 8 mensis Maij
anno 1788 Super Summam altefatam Trecentor Septuaginta
Duor Flor. per Dictum Dnum N. Adamo Szyg Seppue Solvendæ
Regis Prussiarum Dicto, et per Eundem Dnum Adamum Szyg in
Scripto. Die 13ia mensis Januarij anno nunc Currentis
anno tenu. Cessione pro se mediante ad Dict. et subscripta respi
ab eoq. Nio Chamski præmissa. Statuit Locatarius Dnus M.
Chamski Summam altefatam Trecentor Septuaginta Duor
Flor. in erpo Tertia secunda post Fm Sti Stanislai Episcopi
anno presenti ventura Terum Officio et Odis Judicij Sui Dni
sub Pœna Decimi in casu Contraventionis Circa Manifesta
tionem Publicando altefatis Contendentibus solvend exemendo

Luck Dana e Septem Mes Polonicas Ho in Trno et Sub Po
te qua Supra Judicium autem sno cadat Mro per medium
id q ni instrenq prasi Juris Solvens &c Vigre

Inter Jll. Joannem Junsza Roszkowski Vexillifer Sepreng et ex
Pltr Ploreng ad Comitia &m Kalarien Vruntium Act per
Paulum Sulkowski ex quorum Pltis Rnd mus Consanguineus
Zbonski Cancellarius Cathp Ploreng Citrix prefatq ni mo
Dis paret et se Condemnare permittit proinde Super eod
Citto Dis pareng mo Solutionis Summa Prima Vigin
aureor hungq alterius Trium Tertia quindecim aureor
hungq et Quindecim Qrta Quarte Denique Septem simo
aureis hungq ad Sera Monte Soli asseverab permittat
Condemnari ad quam Publicanq Audiendi Mtis Judis

Publicata

Inter Mell Mariannam de Rozydowskie ab Mag Josephi Zaluscz
wski Vexillatoris Supreng et Judicia Cuens Pbrans Rdi
Dnam Matrem et Victoriam Zaluscz wskie Vexillatricem Supreng
Rozyniem Jnnuptam Filiam Act per eandq Meam Matrem
Suo et Filie Suq nmo pltr Illum Meum Josephum Do
lictricli Penernam Ploreng Rothmagistrum Equitem Na
tionalis Ord Stanislaj Equitem Meq Zaluscz wskie Matris
Curatorem Act per Josephum Zukowski, Mag Simonem Barnab
et Franciscum Camerium Frem Ploreng Filium Rothmagistri Suq
Citrix per eundem Parentem Suo et Filij Sui nmo pltr Judm Trnd
p Anterius per Decretum Judicij Sui Die Decima quarta Mensis
Martij Inter MDCC anno Currente Inter modernas Pres promul
gatum Concurrentes Et ad Audiendum post Jtam Sapiem Trnd
Judicem Deridentem Teneri et Debl Exhibere Satisfacere
Deum Supreq de Causa excausato ni puncto Temporis mis De
cumenter ad Causam predictam Spectantem idque Processus Confi
bens Summarios et Subscribentes Hinc Communicatos
Decretoq Super Reales Comparitionem et Communicatio
nem Juramento Stringi idque ni mis Requiram Meq
Zaluscz wska Suo et Filie Suor nomine De cumenter ad Causam
Predictam Spectantem Comparuisse Hinc Communicatis Summa
riam De cumenter Censuisse et Subscripsisse Juramentumque
Super Realem Communicationem praestitisse Proinde ab altera
Comparitionem et Communicationem Earum Meq Zaluscz wskie
hac ni Causa Liberas pronuntiat. Jam vero Mch Nalkowski Sig.

Citati Documenta Sua in Sequenti Cadentia Judicij Suis (prout se Offerunt) Pti Acti Communicare Obstringuntur post quam Subsequenti Judm Causam hanc ex Documentis Decidere Declarat. &c.

Inter GG. Stanislaum Parentem Joannem Eusebium et Antoninam G. Thomae Mijakowski Contem Kowalewskie Acti per Gm Stanislaum Kowalewski Acti suo et Actor Acti nre pltr Salgsum in Ctro Patrem Bonifacium Rosiszewski Conventus Plocen Ordis S. Dominici Priorem ac totum Eunem Conventum Citt per Gm Casimir Swiezynski. Teneri Ptem Acti Docere Ptem Citt de Tmo et Contentis Citationis suae Jdq in Instan Consist et Quoniam Non Docet proinde Libera Pars Citat ab Ejusmodi Tmo pronuntiat.

Inter Gum Stanislaum Leszczynski Acti et Citt pnter: Gum Albertum Turski Citt et Actorem pnter: Judm Combinat Partium Actoratibus eaq in Causa necessariam esse Dilationem Inquisitionis tam inde ductionem quam emundationem in sequentibus Judicijs suis educendam &c.

Inter Illustrem Mcum Clementem Stakwaski Succamerarium Terrae Visso grodien Ordinis S. Stanislai Equitem Dominum et Gum Mathiam Stachurski Bonorum Borzewo Economum Acti per eunem Gum Stachurski suo et Illustris Principalis Sui nre pnter Mcum Ignatium Machcinski Thesaurariae Dobrinen Citt p M. Casimirum Machcinski filium: ~~Judm~~ tapae Nonsunt.

Inter Gum Adamum Smolinski Acti per Gum Leonem Smolinski Inscriptum Plentem Infidelem Litman Markowicz Citt pnter: et quoniam Infideles Heyzer Jikowicz Gutman Jahmowicz Gersion Pinchaszewicz et Jasek Herszkowicz Citti Judaei et Mercatores Plocen Citti praesen in Termino disparent et se Condemnare permittunt proinde super eisdem Citt ratione non solutionis Summae Scriptis assecurati Termino Comprehensae decernit Condemnatio, ad quam Publicanae addit Mlis Judlis. Cum Compareat vero Inf. Litman Markowicz ad Convictionem disparet causa praesens suspendit &c. — Publicatt.

Inter cives ut supra Actor per eosdem ut supra et quoniam Infideles Jacob Herzkowicz Jacheb Nowicz et Herszek Markowicz Judei Nowy Citti Gsdi in Termino disparent et se Condemnare permittunt Pro ideo eosdem Citt disparentes ratione non solutionis Summae Viginti Aureorum hung ex majori Summa Viginta Aureorum hung pulsang restans cum provisione juris decernit Condemnatio ad quam publicandam addit Mihi Judici

Publicatt.

Inter Dum Joannem Magiewski Actor per S. Carolum Turowski et quoniam Mr. Joannes Cantius Kulkowinski Citt per se in Termino disparet et se Condemnare permittit Pro ideo eosdem Citt disparentes mihi non solutionis Summae Decem Aureorum hung ad Compascuum verbale accommodati mi luco ultenoris fortis faciendo executionis Carnit Condemnatio ad quam publicandam addit Mihi Judici

Publicatt.

Inter Nobiles Spectabiles Josephum Sether et Constantiam de Szlepskowskie nuptos Conjuges Actor per Procuratorem suum Mantz pinter. Collegium vicarium Ecclesiae Cathedralis Nowy Citt per Judicium Josephum Prusinski ejusdem Collegij Vicarium decanum et ejusdem Collegij mihi pinter: Et quoniam Judicium Franciscum Kowkowski Citt per se in Termino disparet et se Condemnare permittit Pro ideo eosdem Citt disparentes ratione non solutionis Summae Decem asperos sese permittit Condemnatio ad quam publicandam addit Mihi Judici cum comparentibus vero causa ejusdem ad Jurisdictionem disparentes suspendit &c.

Publicatt.

Inter Dum Albertum Szlachcki Actor et Citt. pinter: Dum Albertum et Franciscum Pomianowskie Citt et Actor pinter: Dum Josephum Prudzinski et Franciscum Delmanowskie Judicium Congressum Citt per eosdem Mandatarios suos et Procuratores suos mihi pinter Jedno Citationes Patronum suum ad Judicium pro restitutione Occupationis pert ad Dum Antonium et Cathanianam Pomianowskie Sterilitate vitae functos ac alios Circumstantijs edicti decidendas causa mihi Causae necessariam esse Communicationem Documentorum per utramque Partem Juris Consultorum manus ipsarum Replicandum Comportationem eorum Juramento exponentibus Judicio Causae subsequendam ad mandavit &c.

Inter Dum Mathiam Siedzinski Actor pinter: et quoniam Dna Sophia Sermethia Kowalewski et Mariana Dni Laurentij Sierakowski Conjuges

Lisowski

Lisowski seu potius ubiq Conger Cit Judex ni Zerno dis pavent et de condemnare permittunt p[ro] ide[m] sup exco Cito dispavere ratione nonsolutionis Summe Centum Zyng Ducat ad judicati una cum ad ni ac Marcis debite ni huius ultimam sortis finalis faciendo executionis decernit Condemnat ad qm publicand addit Mlis Judicio suo adstans.

Publicatt.

Inter Sum Joannem Sczerzyński actr p Sum Petrum Sokolnicki et Infidelem Jona Judaeum Plocen Cit p Sum Capitum Judicii tandem nonsunt.

Inter Sum Antonium Witowski actr inter Sum Josephum Sicki Cit per Sum Paulum Sulkowski Judm Citationem actoris ex Selectione Summa Triginta unius aureor hungaricalor ex Summa majori mille florenor pol ac expositionibus restans Dd decidendo Exco ni causa necessarium esse utriusq Partium p[ro]sequentibus Judicijs suis Zerno valer Comparitionem subsequendam admisit Dl.

Inter Sum Mariannam Sucka primo ad S Mathiä Obrębski secundo voti expert S Francisci Kucharski Relictam Conthoram Reduanam actr p S Casimirum Kucharski Sum Swiętosławum Kołczyński Cit inter: et Joannem Sum Joannem Kołczyński Cit quanti ni Zerno disparet et de condemnare petit p[ro]ide sup exco Cito dispavere ratione nonsolutionis Summe Triginta aureor hungaricalor sorte manuali ad solvendum apremiat cum restitutione pronunciat p mittit Condemnatio ad quam publicand addit Mlis Judicis cum Comparens causa Ydonea suspendit ad Comparitionem dispavere Dl.

Publicatt.

Inter Infidelem Jakob Mańkowicz Arendatorem de Retbowo actr inter: Sum Stanislaum Murawski Cit inter Judm Citationem actoris Com Cit p violentia Dd decidendos exco ni causa necessarium esse Inquisitionem p[ro]sequentibus Judicijs suis ni deductionem et emendationem educenda Dl.

Inter Strm Adrianum Birdum Casimirum Obrębski Venerabilis Capituli Cathedralis Plocen Secretarium actorem Sum Joannem Parentowski latinum Stanislaum Franciscan et mariannam minorennes filios et filias Leszczyńskie actr p Sum Valentinum Strzałkowski Inscript

Pltor

Pltem Jõs Raphaël Lem Kotlewski et Antoninam de Malinscy
Skie mariti Jongès Cès p Mantium suo et Jortis sua mè
pnter: Judm Citationem actoreæ Partis coram Citõr p Solutione Summæ
biranum prima Decembr Ippthoz ab olim Rndmo Bogusław
Bromierski Canonico Cathedrali Ploczn Jõ Jõa Catharina de Bromier
skie Obrębska ad matre et aviæ fundonatis et p olim J. Casimirum
Malinscewski Cès Parentum ac modo ad alterius nonagintalis
ab eadem Jõa Catharina de Bromierskie ultimo voto Obrębska
matrem pleno accepto cum petitione proprietz dicti dendecem
quoniam Causa pars in veterata pnovetur qua circa procedere
Communicatione documentor decidi non valet ideo Judm nequi
quam ope pertranqz partes communicationem documentor hu
ius Causa p sequentibus Judicijs suis subsequens admittit
Termo Conservato.

Inter Dnum Valentinum Lathowski Burggrabium Loco Ploczn ad pnter:
Jõs Adamum et Elisabetham de Kamieńskie nitricum Jorores Pasen
tes Hiacinthum et Valentinum filios Obrębskie tum Jasmi=
nem Benedictum Theodorum et Blasium idem Obrębskie Cès
p curas Jõm Adamum Obrębski suo et aliorum Cès mè pnter: Jõm
Citationem actæ actoris coram Citõr verificatoriè verificando Causam et
actionem morte olim J. Joannis Obrębski inter nepotum ad paratæ acte
rotes Termõ præfat Dnium ni jam ctæ Condescensionis et pacis
spectu Redemptionis fundi in Bronie Kamieńskie hærenti cum præfat
damnor ac ni aliis Circumstantijs et dd decidendo Controversijs
eamdem Partium industrie examinatis quoniam ulterius Dnem
Judicij sui die 2d Mensis Julij Ao 1788 inter easdem Acta abrum
et Jõs Adamum Joannem Hiacinthum Valentinum et Jasminum
Obrębskie hoc ni negotio pleno Altera Partium ex occasio
ne mortis olim Jõis Joannis Obrębski Juniis non est sortitum esse
actum, ideo Judm mi ordine effectuationis epistæ dein ne pari
um ope Condescensionem ad Rendum Dnos Kamieński Jõs Laurentij
Bromierski et Jasimiri Sunieżinski Burggrabios loci ejusdem inhabitæ
non obstante Capitulo tempore præsentia tam magis tempestive faciendæ
dissuasione mutuo Partium suscepta „ adnuendo „ adnuerunt, quod officium Burgra
biale seu ejus ex acta compositionem documentor Causam ejus
coexistentium prout Conscribens summarijs Jactandis Juramento detrahendi

quibus

quibus Compositata De Ademptione fundor inquirer investigabit
in reliquis vero juxta ea contenta antea non Deum suspenso delicto
Executi rito exequatur Partes q in omnibus et singulis pre
tendentibus nihil innitatur et irrecusatis relinquendo finaliter
debet disputabit et non erubit cuique Officii decidendi partes
Parere et requirere Judicium q Pati sub Pena Paragraphi illo
in Reino Gandis disp Pte Contravenig publicanda Debebunt
in terebunt, Lustra Pane Septem. Mad Pott Parte per Pten
Compensanda Judicig Rutenor duo tolis minstanti subdistincto rigore
ex regestro Pendentium extendendo Solenda, q que Gandis Terris
Ptes quos voluerint et negotium Causa Dig proponent audient adi
tandi sub rigore qua supra compescere obtemperet DPN.

Inter Jõn Petrum Sicklucki et Hedrigam Mezgrzicka Congẽrales
et Maritum suo et Tonti suo mẽ pnter Jõn Franciscum Jg=
sio wski et Mariannam Chojnicka mviem Longa Citt q
Maritum Suo et Tonti suo mẽ pnter: Judicium Adiitationem
ex Parte actoris cum Citt ad parat Decimus mjuncta reposition in
quisitionum mi Ante hac mi Judicio suo inter easdem Partes pro
mulgat Dictum Decidendo Controversijq Partium mductum esse
dicit mi Satisfactionem eidem Deum teneri Partes reponere suas
Inquisitiones idq immotenti Arbitratur et quoniam Jõs Sic
klucey Actores suas Inquisitiones reproducent pars vero Citt
Sua non deduxit quin in Inquisitione Actores Partes q sic dict
ideo Judex Adiationem reposito Inquisitionis accessit
qualecta et Intimata, quoniam Deducitur Conte tempore
mi Bonis Czerwonki Circa Damnum Jõn Hedrigam de Mezgrzickie
Jõs Petrus Sicklucki fortem Actricem vina Damnum sui mi fa
mentis q Inventaria Citatorum peractum opponentem et Jõs
Jgsio wskius Conjugibus non ulterius damna peragere aude
ant diffamantem q utrumq Citatos levisse dishonore pa
verbis indecentibus sonorosa voce per utrumq Jõn Jgsio
wskie Conjugem illum Acto prostituisse ideo Judex pro ejus
modi progressu mi decenti non posse eosdem Jõn Jgsiowski Conjugem
Penas evadere Judex arbitratur Decernendo quatenus Jõs Jgsiowsky

Conges Turnim Castri Plocz superiorem in et p Feria 2da pt
Dm Si Michaëlis Archangeli in Ao pdcz ventura inoant
episq Sessionem p Spatium Trium Dierum Continuent et ex
pleant nec non in eggressu detarri Jas Jsus Jasiorowski ma
ritus tam p se quam Conte sua Eias Gso Sieklucki Actt poenam
Duplicem quatuordecem Mar Pott Coram Officio et Actis Crcz
Plocz sub Poena Banonis circa Maonem inibias faciendam ~~p~~
~~blicando~~ tam quoad Sessionem Turricam qm Solutionem Mar
Publicanae Judicio vero suo Poenam Simplicem Quatuorde
cem Mar Pott in instanti sub Seorsivo rigore ex regestro
Poenalium extendendo exolvant DPV.

Actum in Castro Plocensi in Determinio Judicior Cen. Capit. Plocen. Sabbatho in Vigilia Festi Sancti Jacobi Apli Scilicet Die 23 mensis Julij Anno Dni 1791

Coram Mcis Pancratio in Karniewo Karniewski Dapifero Siepriensi Vice Capitaneo et Josepho Lempicki Notario Cen. Capit. Plocen. Officialibus Juratis

Inter Gnum Adamum Pszynski Actorem per Gnum Franciscum Zaleski, Officiales Cen. Plocen. Citatum per Gnum Josephum Sikorski Teneri Partem Actorem Docere Partem Citatam ~~ad Plenaria~~ Convictione Jdq in instanti Et quoniam Pars Actorea in Satisfactionem Sententiae Judicij Sui Decorum in Judicijs Officij Gnsensi Die 19 mensis Julij Anno proxime elapso 1790 Inter Te Actorem ab una et Gnum Martinum Pszynski Citatum Parte ab altera Latum Quo mediante Solutio Summae primae quingentorum Quadraginta duorum florenorum Pol. Actis Tribus Plocensibus in Siepre Die nona mensis Maij Ao 1788 per Citatum Actorem Inscriptum cum Provisione annuali ab eadem Summa provenientem alterius

Duor aureor hungaricalr a Suprascrio Actr per
Citr ad Compactum verbale mutuo Acceptr atq
Vane Lucta Septem Marcar Polr est demandata
nec non Condemnationem in Trno Satisfactorio
vigore Suprascri de Actu exarati Decri Cria
Maonem Coram Actr Pseus Die 23 mensis
Junij Anno Currens ratione non Solutionis
suprafatar Summar cum Provisione ac Pena
facta obtenta et Publicata Denique Relatio
nem edita Citaonis pro obtinenda Decro
Executivo per M R G P Stanislaum Sa
winski de Bledzewo authum et Jurata
ad Bona Zylenice Magna Die 11ma mensis
Julij Ao labens Coramq Actis Pseus eadem
Die et anno recognita suo in Judicio re
ponit laliterq de Sufficiens Processu ac Ple
nariam Convictione Ptem Citr Docet Ju
revictam Judm Itaq Parti Actr Jurevin
cens experiri prosequi procedere respon
dere et mox directe respondere mandat
in directa responsione decernit Qua
tenus Cysi Laurentius Bromirski et Jose
phus Mlecki B. Plocens aut unus excusa
que facultas Conduci poterit ad Primam

Partis Actr Jurevinienq Requisitionem Decrq
praesenq Exhibitionem Sortes in Bonis Zyle
nice Magna et Parva Sitt Citt Jurevicti
propriis proporcionaliter in Suprascriptis
Summis Provisione Luta ac toto Processu
tradant Dimittant seu tradat et Dimittat
Quam traditionem nemo sub Poenis Juxta
Resonantiam legum Impugnare audeat
Praesumatq D. P. V.

Inter G. Joannem Kortowski Actr ex Ptes Hles Cnq
Plocen Citt p G. Josephum Sikorski teneri Ptem
Actr Docere Ptem Citt de legali Convictione
Ptis nunc adictat idq in Instanti et quoniam
Eadem Pars Actr satisfaciendae sententiae Judicii
Decreto in Judicio Officij praesenti Die Decima quarta
mensis Martij Anno ad praesens labens inter se Actr
abundantiam Infrae Moziech Lewkowicz Judaeum
Plocen Citt Ptem ab altera promulgat quo nimirum Decreto
Summa Viginti Quatuor Aureorum Ptumq a Citto
Actr una cum provisione a Data Scripti provenienda
Poena Luta Trium Marcarum Pol
est ~~Injunctae~~ adjudicat nec non Condemna
tionem in Trno satisfacit vigore Episcopi Decri
respu non solutionis supramentionatae Summae
Provisionis Luta Die 20. mensis Junij Ao. Itaq ut supra
facit Obtenta et Publicata tum denique Relationem
Edicti Citationis p Obtinenda Decreto Executivo p Mlem
Pni Glem Providum Michaelem Kaminski de Plo
cho Authum et Jurat ad Civitatem Ploch Domum

Citti ppriam ~~exportatae~~ Die 4ta Mensis Julij
Exportatis Coramq Actis ipsius Eadem Die reco
gnita seu in Judicio reponit taliterq de
Sufficienti Plenarie Perducto Processum Ptem Citatum Jure = Victo
esse Docet proinde Judm experiri prosequi
procedere respondere et mox directa respon
dere mandat in directa responsione decernit
quatenus Gsi Paulus Sulkowski et Thomas
Trzcinski Burgr Crem Plocen aut unus ex
Eisdem qui facilius Conduci Poterit ad Pri
mam Ptis Actis requisitionem Desiq ipsius
exhibitionem Domum hic Plocae in Platea
Judaica Sat Mercimonia ac quasvis
Res Mbles Ptis Citte Jurevicti ppriae in
supra expssa Summa provisione Lucta Poena ac Toto
et Integro Processu Tradant et Dimittant
seu Tradat et Dimittat qm Tradionem nemo
sub Poenis juxta Resonantiam legum de
Impugnatoribus sancitis impugnare Au
deat presumatq D.P.V.
Inter Nobiles ac Spectabiles Josephum Böther et Constantiam
de Slepkowskie Invicem Coniuges Cives Plocen Actis per Ma
ritum Suo et Consortis suae nne prlti Officiales
Crem Plocen Citatis per Gsum Josephum Sikorski
Tenen Partem Actis docere Partem Citatis de Sufficienti
ac plenarie perducto Processu idq immstanti et quoni
am eadem Pars Actis Satis faciendo Sententiae
Judicij Sui Decrum in Judicijs Officij praesen
Die Nona Mensis Maij Anno Curren Inter Se
Actis ab Una et Iltrem Akndm Franciscum Kosko
wski Praepositi Jezevien Citatis pte ab altera Plato

quo mediante Solutio Summarum ~~Primae~~ et quinque Primae
Mille Quadringentorum Quinquaginta Trium Florenorum Sancti
Petri Mil. assecurat Alterius Quadraginta Trium Flor. et Gross. Quinque
Pol. una cum Provisione a Summa priori Mille
Quadringentorum Quinquaginta Trium Flor. Pol.
cum Poena Luita Trium Marcarum Polonicalium est
adjudicata nec non Condemnationem in Trino Satis
facta Vigore Eiusdem Decreti respectu non Solutionis
supradictae Summarum ad Luitae Die Vigesi-
ma Quarta Mensis Junii Anno ut Supra facta
obtenta et publicata ~~nec non~~ tum denique Relationem editae Citatae
pro obtinendo Decreto Executivo per Mlem Rm
Glem Providum Michaelem Zamoyski de Plocko
Authum et Juratum ad Sanctuarium ad Ecclesiam
Jezevien. Spectans Die Nona Mensis Julii An-
no ad praesens Curren. expositam Coramque Actis ~~[illegible]~~
praestitum Die Undecima Mensis et Anni Eorum
Rnitatis Suo in Judicio reponit taliterque de Suffi-
cien. ac plenarie Juridicae Processu Praeten.
Citatae Jurevictae esse docet proinde Judicium experi-
ri prosequi procedere et mox derecte respondere
mandat in derecta Responsione Statuit
quatenus Gni Carolus Turowski et Thomas
Gutkowski Burgr. Cren. Plocen. aut Unus Eorum
qui facilius conduci poterit ad primam
Partis Actae Jurevincen. requisitionem Decreti
praesen. Exhibitionem Rei Mbles Inventaria
ac Proventus Ptis Citatae Jurevictae pro-
prias in supra mentionata Summa ac Toto
et Integro ligali Processu tradant et dimittant Seu
tradat et dimittat quam Traditionem nemo Sub
Penis juxta Resonantiam Legum impugnare
audeat praesumatque D. P. Vigore

Inter G. Matheum Kowalewski actr pltr GG. officiales Crez Plovez Citt
per G. Josephum Lukoski. Tenen Plem ad Docere de legitima
convictione Ptis Citte idz in instanti Et quoniam Pars actr Dictum in satisfactionem sententie Judicij sui De
cretum Inter se actr alias ab una et G. Matheum Pszygalski Ptr
Parte ab altera in Judicijs officij Crez Die nona maij anno
Curren. platum quo mediante Summa Ducentor Quadragin
ta Florenor Pol una cumprovisione ab actu maonis in Anno
Millesimo Septingentesimo Vigesimo Secundo respectu
non solvendi ex tali Summa facta provenien. de Pena
Luita Trium Marcar Pol prout actr est adjudicata, tum
Condemnationem circa mensem vigore Sepra dicte actus Pa
rati Decreti Coram actis Crez die 24 Junij anno labenz Ra
tione non solvendi supratenoratam Summa cum provisione ac
Pena luita Taxam obtentam et Publicatam Demum Relatis
nem pro obtinendo Edikt Citatorio Decreto Executivo per Illem Regni Glen
Stanislaum Joannem Nowacki Dei Wegrynowo authum et Juratum
ad Bona Dglenice Edikt coramq actis Crez die Undecima Julij an-
no Crez Decreto reponit Dnum de Supficiez Citatq Convi
chione Docat Citatq Judm ad Dies Parti actr expedin prosequi Do
cere respondere et mox Directe respondere mandat in Di
cta responsione Decernit Quatenus Gis Laurentius Bon
miski de Felix Lukoski Burgr Crez Plovez aut unus ex Civi
gus facultas Condendi potent ad primam Partis actr requisitio
nem Decreti Crez expilitionem Septem Bonor Dglenice
Parva Citat Jacentis ppriam in Summa Ducentor Quadraginta
Florenor Pol. Convictione et Luita Septem Marcar Pol Totoque
et Integro Processu pportionalita Tradatr et Dimittant
dem Tradat et Dimittat quam Traditionem Nemo Sub
Pena juxta Resonantiam Legum Impugnare audeat
Summar. Decreti Crez vigore.

Inter GG. Petrum Niedzienski et Catharinam de Pepyneliné Jmi
em Conjges actr per G. Matheum Kowalewski Suos Officia
les Crez Plovez Citt per G. Josephum Lukoski. Tenen Plem
actr Docere de legitima Convictione Partis Citte idz In Instanti
Et quoniam Pars actr in satisfactionem Sententiæ Ju
dicij sui Decretum Inter se actr ab una et GG. Thomam, Mar
tinum et Petrum fratres inter se Germanos Pszygalski Citto
Parte ab altera in Judicijs officij sui die Nona Maij anno Crez
latum quo Mediante Summa Centum quinquaginta Flor

exclus

ad Summa Majori Precentor Tyn in eiusdem Civitatis proveniens restans
Citra provisionem cum Pena Lucia Septem marcar. Pol. pro
de acta est adjudicato tum Condemnationem vigore supra
dicti Decreti Coram actis officij prez. Die 24. Januj anno labenti
ex Parte Actr. super Citati respecte non solutionis supra exp.
Summe ac Lucre circa Mfnem factam Attentam et Publi
catam denique ex citationem pro obtinendo Decreto Exe
cutivo per Mlem Dnm Gleum Providum Joannem Mosczki
de Wzgrzynowo Authum et Judicem Terre Zglenicz Lar
wa edit Coramq actis prez. Die undecima Mensis July
Anno pres. recognito reposuit Tabiterq de Exd Summa Com
dare Docet Proinde Judex Cauk acti experiri prosequi
Procedere respondere et Mro directe respondere mandat
in directa responsione Statuit. Quatenus Gnosi Lauren
tius Zbroniski et Felix Lubowski Burgr. Crez Plocz
aud unus ex eis qui facilius Conduci potent ad
primam Partis Actr. Requisitionem Decreti prez. Exhibi
tionem Tertem Bonor Zglenicz Parua Citt Jurisdicto prom
am prenominata Summa Centum Quinquaginta Tym
ac Pena huius Septem Marcar Pol. Solvendam Tradant
et Dimittand seu tradat et dimittat quam Traditio
nem nemo sub Penis Juxta Resonantiam Legum Im
pugnare audeat prohibitas &c.

Interq Legendum Licichi actr. pro Suis officij prez. Ptem
Citt pro. Josephum Sikowski. Reum Ptem acti docere Ptem
Citt de Sufficiens Dnmq pervento prosequi id q. in instanti
et quoniam Exd Partes in Satisfactionem Sententie Ju
dicij sui Decretum Interse acto ab una et G. Adamum Czar
nowski Parte ab altera in Judicijs prez. Die 14 Martij anno
prez. prolatum tum Condemnationem circa Mfnem Coram
acti prez die Nona maij anno labenti vigore supradicti Decre
ti respecta non Solutionis Supra exp. Summe ac Pena huius
Parte actr. super Citto. facti obtentum et Publicatam, Reus
Parte acti super Citto. facti obtentum et Publicatam, Reus
que adcitationem pro obtinendo Decreto per Mlem Regni
Plem Providum Michaelem Wrobl de Niedrzwica Dnm
et Judicem Terre Zglenicz exportat Coram actis prez. die
Nona Mensis July anno Presenti recognito Suo in Judicio
reposuit Tabiterq de Sufficiens ac Dnmq pendente Judicio Ptem
Citat Jurisdicto Docet Proinde Judex Gloriosi acto experiri
Equo minorum Decreto Solutio Summe Trium Aurorum Thung
Citra provisionem cum Pena huius Septem Marcar Pol. pro
De acta est adjudicata. Demandat

AGAD
W. ARCHIWUM

prosequi procedere respondere et mox directe respondere
mando at in directa responsione Decernit Judicium Quate
nus Gr Tekla Lukoski et Paulus Sulkowski Burg Cra
Plocz aut unus ex Eis qui familiem Condam potent ad
primam Juris actis requisitionem Decreto Diei exhibitis
nem Inventaria Supellectilia Domestica Citti primo
in Bona mito dni existen supra sese Summe Judicium aucto
hunc ac Penae Lucte Septem Marcar Pott obnexia tradent
et Dimittant seu tradi et Dimittat quam Traditio
nem nemo Lub Penis juxta resonandam Legum Impugna
re audeat primo Die P. P.
Inser Gg. Exam de Brulinski ad J. Paliam Kowalkowski R. C. i
duam Matrem et Ludovicam de Kowalkowskie filiam ultimi
Nuptus J. Casimiri Dobrenieckie Contem; acti per Quos Gr
Casimirum Dobrenieckie suo matris nomine suam me
ipsius jus ad Hered Crez Plocz Citt. per J. Josephum Lukoski
Tenut Item acti Docere de Sufficiez ac
Plenarie Deducto processu in instanti Et quoniam Pars
Pars acti in Satisfactionem Sententiae Judicij hui Decretu
Juter se acti ab una et J. Adamum Kuclin Citt Parte ab altera
latum quo mediante Solutio Summae Quingentor Flor
et gliscz Ducentor Flor pro Dobrenieckie ad manus Procu
torum autem Flor Gr de Kowalkowskie Dobrenieckie Con
sort praesentis in Penis mandi et Judicati Lecunitate, jam vero
provisionem ad actum Decreti officij per superius exarati pro
Annis septem post Decretum autem officij ad annum
1783 provenire Gr de Brulinskie Kowalkowska matri ad
manus post annum vero 1785 ad Trienonium Solutionis Pro
genie Gr Dobrenieckim Congibus deducta non nisi quota
ex Bonis provisionem Ed Auctor hunc per acti levatis cum Se
ria licita Juris Marcar Pott ac in Lubtaonem Proces
sus Plena Duplici Quatuordecem Marcar Pott pro Re acti Dep
ut demandati tum Condemnationem Circa Mod novi vigore De
acti supra exarati Decreti Coram actis praesey die 24 Junij anno
labey Ratione non Solutionis supra Tenorate Summae cum provi
sione ac Penae Lucte factam Obtentam et Publicati denique
de latione Edicti Citationis pro Obtinendo Decreto Executivo per
Mod Dom Ejusdem Provisorum Michaelem Worobiewski de Ko
wodno authorem et Juratt ad Bona Rudenscia Edicti Citatio
nalis praesey die Undecima Julij Anno praes recognitis Provinde

De

De Sufficienz Amag Convictione docet Stag: Judex Civ: Park actt
expetiri prosequi procedere et mox respondere et mox Directe
respondere mandat in directa responsione Decernit Qualenus
uno Jurou Thomas Guthofer et Josephus Mihelitz Burg
Crez Placez aut unus ex Civibus qui facilius Condemi Pote
rit ac primam Partis actr requisitionem Decreti prae=
hibitionem Sortem Bonor Rubri Actr Jurevitsch pri=
mam in Summa Decreto Lyra exarato expressa Divi=
sione ac Lucta tum Mareis Actis et Litis Impensis pro
portionaliter Tradatur et Diuidatur seu tradat et Dimit
tat quam Traditionem Reus Actus Decreti juxta Rationa
tis Legum Imploignare ac [illegible] Juris

Judex Alexandrum Czarnomski aud per Barthlmaeum
Gruschitz Jur Officiales Civ Placen sett per Josephum Bil
chitz Lenem Item acta docet de Sufficienz ac Idoneitate
praefati Dni in instanti et quoniam Pars act Decretum Judi
cij Civ Placen Dd 17 maij anno 1790 Interlocu
toria et Dn Victori Schonfeld Citt Partis ab altera latae
ex Decretum exhibitionis Instrumenti Quinque Aureos hung
Valentes Citationem Citatoriae Insuper Quinque Aureos hung
Valentes Restantiae Reliqui cum provisione ac Reliqua Lucta Pro=
cessualis Rei in Item act Defectum Condemnationis Circa
Impetrata Coram Actis Civitatis Dd 25 Junij Eod anno exorta
Defectus specificati Decreti respectu non Solutionis Summae
Quinque Aureorum hung Valentium Citationi Citatoriae
Item Quinque Aureorum hung Valentium Restantiae Reliqui
cum provisione ac Relata Lucta Processualis Rei in Item
Defectum Condemnationis Circa Civitatem Dd 25 Junij Eod anno exorta

Sulkowo Rzeczne Citti Jurevicti propriam Supradictae Summae cum provisione ac Poenalitate rotiq. Processui obnoxiam Tradant et dimittant seu tradat et dimittat quam Traditionem nemo sub Poenis juxta resonantiam Legum impugnare audeat praesumatq. D. P. V.

Inter JM. Paulum Pilchowski Thesaurarium et Commissionis Civilis Bellicae Terrae Visogrodiensis Commissarium actt. per M. Antonium Ciołkowski Gg. Offles Crac. Plocen. Citti per G. Josephum Sikorski Teneri Partem actt. Docere de Ltma Convictione Ptis Citti idq. in instanti Et quoniam Eadem Pars actt. in satisfactionem Sententiae Judicij sui Decretum Inter se actt. ab una et G. Michaelem Rapacki Citti Parte ab altera in Judicijs officij praesentis die 19 Julij anno 1796 latum Solutionem Summae Duorum millium Florenorum Polonicorum una cum provisione salvis tamen de Eadem quietationibus ac Poena Lucta Septem Marcarum Pol. Imrum actt. Demandans atq. Condemnationem Circa mfnem Coram actis praesentis die 25 Junij anno Currenti vigore supradicti Decreti respectu non Solutionis memoratae summae cum provisione ac Lucta ex Parte actt. super Citto factam Obtentam et Publicatam Relationem Editae Cionis pro Exportanda Decreti Executionis per Mlem Rni Glem Providum Simonem Skołatowski de Skołatowo authum et Juratt. ad Bona Brzescie exportatam et Coram actis praesentis die Octava Julij anno fluenti recognitam reponit. Tuliterq. de Eadem Legitima Convictione Ptis Citti docet Proinde Judicium Eidem Parti actt. experiri prosequi procedere respondere et mox directe respondere mandat in directa responsione decernit Quatenus Gnosi Melchior Mieczynski et Laurentius Brzezinski Burgr. Crac. Plocen. aut unus ex Eisdem qui facilius Conduci poterit ad primam Partis actt. requisitionem Decreti praesentis exhibitionem Sortem Bonor. Brzescie Citti Jurevicti propriam Supradictae Summae Duorum Millium cum Provisione et Poena Lucta Correspondenti proportionaliter Tradant et Dimittant seu Tradat et Dimittat quam Traditionem nemo sub Poenis Juxta resonantiam Legum nec per se nec per subordinatas Personas Impugnare audeat praesumatq. D. P. Vigore

Inter Jo Laurentium Carbonchi Actr pltem Jos Officiales Corp
Phoen Citt pltos Jos Jacobum Silvestri Zenen Item Actr Docem
de Legitima Convictione Phi Cette Dog in instanti
Et quoniam Eadem Pars actr Decretum interse acta abluna
et Jo Lucam Ughi Actg Mariannam de Antimisse fuerun
Coniuges Citt Parte ab altera in Judicio offerj petiit die
22 Novembris anno Elapsi 1790 Totum Salutationem Sum
me Ducentorum Florenorum cum Pensione salvis quie
tantibus ac Pena Lucis Septem Marcar Pond actr Donan
dam, Actg Condemnationem in Casu satisfactionis Rectore Ejus
dem Pauli Circa Instrum Coram actis per die 20 Junij an
no Curren factam Respectu non solutionis Supradicte
Summe Ducentorum Florenorum Compositionis ac Pe
ne Lucis Septem Marcar Pond obtentam et Publicatam
Relationem Edicte Civis pro exportanda Decreto Exec
actis per Mtem Phi Glem Procuratorem Pauli Cybarch
actis per Mtem Phi Glem Procuratorem Pauli Cybarch
ex hoc Loco authum et Jaratum ad Bona Plastri exporta
ter et Capiendum actis Die Septima Julij anno Currenti
mandatam reponit Eximde Pro Parte Legitima Convictione
Phi Cette Dicet Judicem Actg Eidem Partj citatis expertis Loco
requisitis provisere responsere et mox dixisse responderet man
dat in decreta responsione Decernit Quatenus Jos Matheus
Lisnardi et Nicolaus Jacobi Berga Coen Phoen aut unus
ex Eis qui facultas Conducendi potent ad primam Partis
actr requisitionem Decretig Jurej exhibitionem Sorten
in Bonis Plastri Citt Citt Jurevictt primam Summe Capra
prefatis Lucis Septem Actg Creditori obnoxiam Tradant et Di
mittant seu Tradat et dimittat quam traditionem Ne
mo sub Pienis juxta resonantiam Legum Quas Jusque
grave audeat presumatg Dein Emens impere.

Inter Jos Franciscum Simonelli et Mariannam de Matti
Uxorem Judicium Congeri actr per Mariam suam et
Conthi Lucie Mte pltos Jos officiales Coen Phoen Citt per
Jo Jacobum Silvestri Zenen Partem actr de una
Convictione Partis Citte Dog in instanti Equoniam Eadem
Pars actr Decretum Interse acta ab una et Jo Antonium
Ruelli Citt Parte ab altera in Judicio Jurej die 14 Martij

immo Curren

anne Curren latum Solucionem Summar bin ad ginnd
quid em Quingentor Zyne quemlibet Zyne Trigin
ta octo grossi numerand Cum provisione alterius Ducator
sexaginta unius Flor Imper Trigynti quatuor Sold Provisio
nalis Citra Provisionem tam Pene Iuste Systemi Marcas Pol
de Cersiva Pena in Sublaonem proinde Duplicis Quatuor
decem Marcas Polon injungens tum Condemnationem Circa
Instr in Terno Sabbi facturo Coram actis quid facit respecta
non Solucionis memorate Summe ac Penar Vigore supradicti
Decreti ostentan et Publicati Demig Relationem pro parte
obtinendo Decreto Executionis per Mtem Ann Stem Lunicium Bur
Thomam rem Brysak de Rudowo Stanowo authum et Jurat
ad Bona Rudowo exportatt Coram actis officij Prez Dielln
Decima Mensis Julij anno Instr Reognitt repenit Eunde de Sententia
Condemnatore Partis citte Docet Judin itag Eidem Parti actt &
penit prosequi procedere respondere et mox directe respondere
mandat Jn Directa responsionie Decernit Quatuor Jurati
Carolus Turowski et Josephus Milicki Burgr Civ Plocz aut
anus ex Civibus qui facultates Conducti possint ad primam Sti
actt requisitionem Decreti quo exhibitionem Sortes instru
ria Rudowo sitt citti Jurevitt promias in Summa Supra
dicta inscripta prima Quingentor Zyne quemlibet Trig
inta octo Grossis numerand altera Ducator Sexaginta
unius Flor Imper Trigynti quatuor Sold de Pena Iuste Sy
stem tum Cessiva Pena Duplicis Quatuordecem Marcar Polon
Proportionaliter tradeant et Dimittant Nec tradat et
Dimittat quem in traditionem Nemo sub Penis Juris
dictionalis Jn quem Impugnare aud eat presumat
que Decreti presen vigore Die 24 Junij anno labent
ex Parte actr factam

Inter Jacobum Guthwiski actt per Jo Thomam Guthwiski Jun
Officiales Civ Plocz sitt per Jo Carolum Tomicki Civem
Partem actr decere de Sufficiens plenarej Jurisdictionis
ejus in instanti Et quamvis Eadem Pars actrix Decretum pro
se actt obtinuit et Jo Simonem et Mathiam Lyczinski Civ
Partis ab altera in Judicijs quem Die Nona Mensis May an
no Curren latam Solucionem Quatuor Sexaginta Flor Pol cum
provisione ac Pena Iuste Systemi Marcar Pol injungens
tum Condemnatoriam Circa Mtem in Terno Sabbi facturo
Coram actis officij eius Die Vigesima Junij anno nunc labent

Robore

rubore Ejusdem Decri ex Parte actt super Cittis respectu non Solu
tionis altefatae quotae Sexaginta Florenorum Pol cum Provisio
ne ac Poena Lucta, factt, obtentam et Publicatt denique
Relationem Editae Citationis pro exportandae Decreto Exe
cutionis per Mlem Regni Generalem Providum Raphae
lem Kryszczak de Kietbowo authum et Juratt ad Bo
na Cywiny Woyskie die Octava Julij anno praesenti exportatt
Coramque actis praesentibus die Undecima Mensis et anni Eorundem
recognitt reponit Taliterque de Eodem sufficienter plenarieque
perducto processu docet Proinde Judicium Eiusdem Particularis
experiri prosequi procedere respondere et mox directe
respondere mandat in Directa responsione Decernit
Quatenus Gly Carolus Turowski et Thomas Kowalewski
Burgrae Crenensis Plocensis aut unus ex Eisdem qui facilius
Conduci potuit ad primam Partis actt requisitionem
Decretique praesentem exhibitionem Sortem in Bonis Cywiny
Woyskie sitt, Citt heraditt aut Inventaria vel res mobiles Eorundem Citt
propriam Eisdem Bonis Cywiny existentem Supradictae Quotae Sexaginta
Florenorum Pol Provisionis et Luitae Septem Marcarum Pol totique processus obnoxiam tra
dant et dimittant seu tradat et dimittat quam tra
ditionem nemo sub Poenis pecta resonantiam legum
Impugnare audeat praemiatque D.P.V.

Inter G. Joannem Korybski actt pltem Gly Officiales Crenensis
Plocensis Citt per G. Carolum Czerzinski Teneri Ptem actoream
Docere de sufficienter Perducto processu idque in instanti Et quo
niam Eadem Pars actt Decretum Inter se actt ab una et Illrem
ad mortem Rndum Valentinum Kapuscinski Praepositum Sobo
vien Citt Parte ab altera In Judicij officij praesentis die 9 Maij
Anno Currenti ~~[illegible]~~ platum Solutionem Summae Centum Octuaginta
Florenorum Pol ac Luitae Poenae Septem Marcarum Pol atque Extradionem
Duorum Corethorum Tritici mensurae Varsaviensis actt injungens
tum Condemnationem vigore superius adnotati Decreti
Circa Mfnem respectu non Solutionis altefatae Summae ac
Extraditionis Tritici Coram actis praesentibus die 20 Junij Anno
hunc labentis factt obtentam et Publicatam denique Relationem

pro

pro obtinendo Decreto Executionis per Ministerialem Regni Generalem Providum Petrum Kamieniecki de Kamionky authum et Juratum ad Bona Karwosieh Respondi Exportatam Coramque actis praesentibus die Undecima Julij Anno praesenti recognitam reponit taliterque de Eodem Sufficienti Perducto Processu Docet. Proinde Judicium Eidem Parti actt experiri, prosequi, procedere, respondere, et mox directe respondere mandat, in directa responsione decernit Quatenus GG. Carolus Turowski et Thomas Gutkowski Burgrabij Castren. Plocen. aut unus Ex Eisdem qui facilius Conduci poterit ad primam Partis actoreae requisitionem Decretique praesentis Exhibitionem Inventaria aut Res Mobiles Citati Jurevich Proprias Summae Centum Octuaginta Thoren. Polonic. Luitae Septem Marcar. Polonic. ac Duor. Corethor. Witici totiq. Processui Obnoxias Tradant et Dimittant seu Tradat et dimittat quam Traditionem nemo sub Poenis Juxta resonantiam Legum Impugnare audeat praesumatq. Decreti praesenti vigore.

Inter G. Mariannam De Trzemskie primi ott. G. Stephani Malewski Secundi expost voti ott. G. Antonij Piegłowski Relictt Contem viduam actt per G. Rochem Brochocki GG. Officiales Crenen. Plocen. Citt. per Gnd. Carolum Czerznicki. Teneri Partem actt Docere de Legitima Convictione Partis Citt. idq. in instanti Et quoniam Eadem Pars actt Decrum Inter se actt ab una et Mcos Joannem et Ignatium Chamskie Citt. Parte ab altera in Judicijs officij praesenti die Decima Nona Mensis Julij Anno 1790. latum Solutionem Summae Duorum Millium Tyne una Cum provisione per quinque a Centum Computandae ab actu Inscriptionis tum Luitae Poenae Septem Marcar. Polonic. ac Sexcione Poenae Duplicis Quatuordecem Marcar. Polonic. in Sublationem Condemnationis

minationis injungens. tum Condemnationem Circa
Mfnem facti vigore suprascripti Decreti respectu non
solutionis Sepedictae Summae provisionis et Marcis
ex Parte actt Coram Actis praesentibus die 23. Mensis Junij
Anno Currenti super Modernis Cittis obtentam et Pu
blicatam, denique Relationem Editae Cionis pro Obti
nendo Decreto Executionis per Mlem Rui Glem
Providum Paulum Trzedzak de Lempino Authum
et Juratum ad Bona Tupadly exportatt et Coram
actis officij praesentibus die Nona Julij anno labenti Re
cognitam Reponit, taliterque de Eadem Legitima Con
victione Partis Cittae docet Proinde Judm Eidem
Parti actt experiri prosequi procedere respondere et mox
directe respondere mandat in Directa responsione decernit
Quatenus Gi Josephus Mlicki et Thomas Gutkowski Bur
grabij Crac Plocen aut unus ex Eisdem qui facilius Condu
ci potuit ad primam Partis actt Requisitionem Decre
tique praesentis exhibitionem Bona Tupadly Cittorum
Jure victt propria Summae Supraspecificatae provisionis
marcis totiq et Integro processu obnoxia proportionaliter Tra
dant et dimittant seu tradat et dimittat quam
Traditionem nemo sub Poenis juxta resonantiam le
gum ~~audeat~~ Impugnare audeat praesumatque etc.

Inter Religiosum in Christo Patrem Bonifacium Rosciszewski
Conventus Plocen Ordinis Sancti Dominici Priorem ac Totum Con
ventum actt per Religiosum in Christo Patrem Casimirum Go
cinski Ejusdem Conventus Causarum Procuratorem suo et ~~Conventus~~ totius
Ejusdem Conventus nomine pltem Gg offles Crac Plocen Cit per
G. Carolum Czernicki. Teneri Ptem actt docere de Suffi
cienti ac plenarie perducto Processu idq in instanti arbi
tratur. Et quoniam Eadem Pars actt Decretum Inter se
actt ab una et M. Barbaram de Borowskie ott M. Gasprari
Zglenicki Tribuni Sieprecen Relictt Contem viduam aliosque

Etc

Parte ab altera in Judicijs praesen. Die 14 Mensis Martij Anno praesen. latum Solutionem Census ac Summa Mille Tyn. per semi quatuor a Centum ab ultima quietatione retenti Computanae ~~injungens~~ una Cum Poena Luita Septem Marcar. Polone pro Re actt injungens tum Condemnationem in Termino Satisfactorio Circa Mfnem Coram actis praesen. vigore suprafati Decreti Die 24 Mensis Junij Anno Curren. respectu non Solutionis Census ac Summa Mille Tyn. ac Poenae Luitae Septem Marcar. Polone factt obtentt et Publicatt denique Relationem Editae Cionis pro obtinenda Decreto Executionis per Mlem Regni Gnalem Providum Valentinum Michalak de Czerszewo Authum et Juratum ad Bona Bledzewo Die Nona Mensis Julij Anno labenti Exportatt Coramq. actis officij praesen. Die Undecima Mensis et Anni Eorunde recognitt reponitt taliterq. de Eodem Sufficien. Plenarieq. Perducto Processu docet Proinde Judm Eidem Parti actt Experiri prosequi procedere respondere et mox directe respondere Mandat in directa responsione Decernit Quatenus Gnosi Paulus Sulkowski et Felix Lukoski Burgrabij Cren. Plocen. aut unus ex Eisdem qui facilius Conduci Potent ad primam Partis actt requisitionem Decretiq. praesen. exhibitionem Bona Bledzewo seu proventum proportionaliter Censuae Luitae totiq. et Integro Processu Correspondenti Tradant et Dimittant seu tradat et Dimittat quam Traditionem nemo sub Poenis Juxta resonantiam Legum impugnare audeat praesumatq. DDV.

Inter G. Casimirum Ostrzykowski actt pltem GG Offles Crenae Plocen. Citt per G. Josephum Silonski. Tenen. Plem actoream docere de Sufficien. perducto processu idq. in instanti arbitratur. Et quoniam Eadem Pars actt in satisfactionem Sententiae Judicij sui Decretum inter se actt ab una et G. Joannem Szatkowski Parte ab altera in Judicijs praesen. die Nona Maij Anno Curenti latum Solutionem Quotae Triginta Sex Florenorum Grossorum Quindecem Polone atq. Luitae Poenae Trium Marcarum

Polone

Poloniceld pro Re actt injungens tum Condemna
tionem Circa Maonem vigore Ejusd Decreti ~~[illegible]~~
respectu non solutionis pdictae Quotae Triginta Sex
Florenorum Grossor Quindecem Polonae ac Lucta Poenae
Trium Marcarum Polonae Coram actis pren die Vigesi
ma Quinta Junij anno labenti facti obtentam et
Publicatam Denique Relationem pro Exportando
Decreto Executionis per Ministerialem Regni Ge
neralem Providum Adalbertum Swiętkiewicz
de Pomianowo Authum et Juratum ad Bona
Szatkowo die undecima Julij Anno pren expor
tatam Coramque actis officij sui ~~[illegible]~~ Die et annoct supra
recognitt reponit taliterque de Eodem sufficienti
perducto processu Docet. Proinde Judicium Eiusd
Parti actt Experiri, prosequi, procedere, respondere
et mox Directe respondere mandat in directa
responsione decernit Quatenus Gsi Carolus Tu
rowski et Thomas Kowalewski Burgrabij loci
praesenti aut unus ex Eisd qui facilius Con
duci poterit ad primam Ptis actt requisitio=
nem Decretique praesenti exhibitionem Sortem
Bonor Satkowa vel Inventaria aut Supelle
ctilem Domesticam in Eisd Bonis Satkowo Exi
stentem Citti propriam in supradicta quota Marcis
ac toto processu Tradant et Dimittant seu Tra
dat et Dimittat, Quam Traditionem nemo
sub Poenis juxta resonantiam legum Impugnare
audeat praesumatque Decreti pren vigore

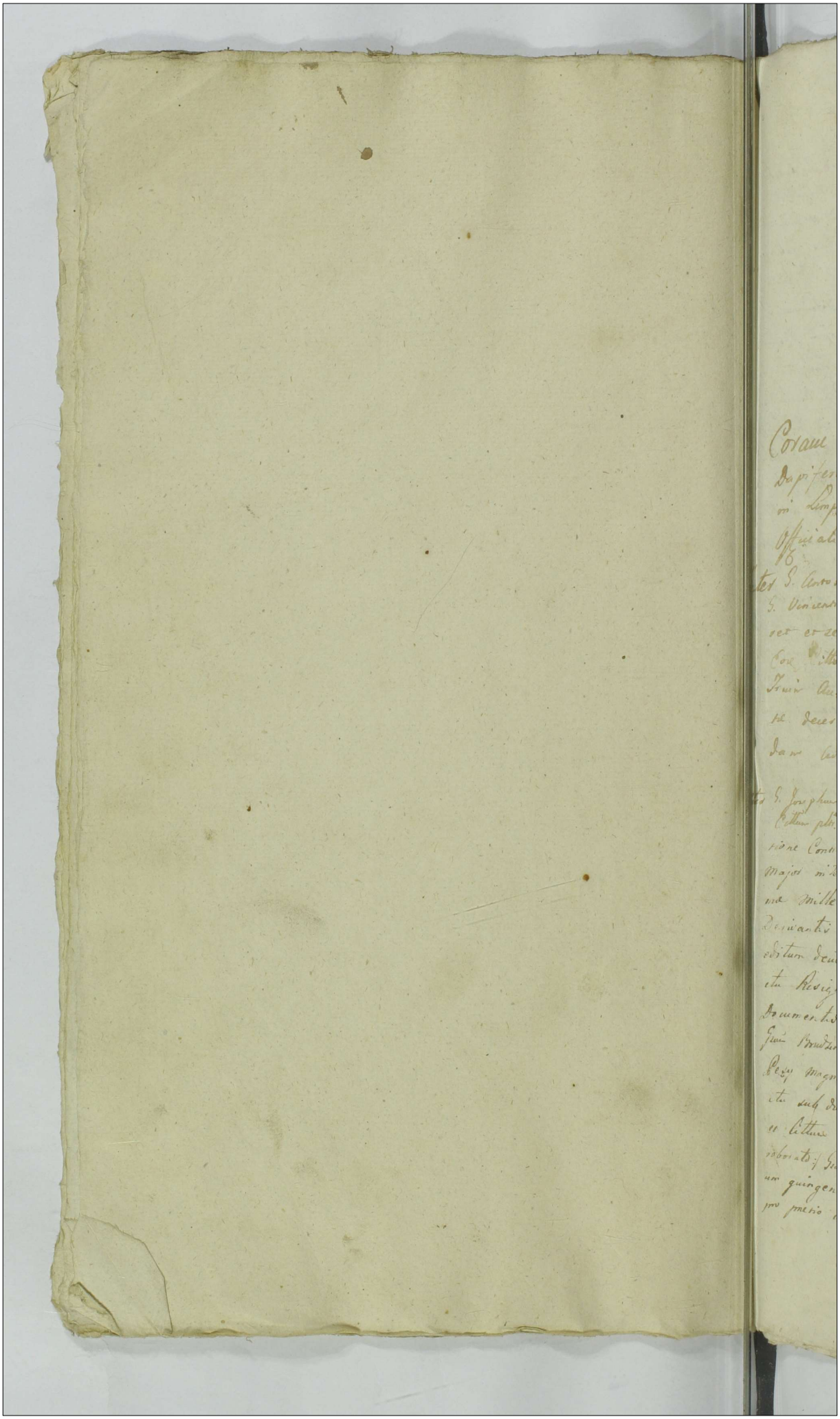

Actum in Castro Plocensi in Terminis Querelarum et Causarum Officij una cum Continuatione Anterior Causar Judicij Castrensis Capitis Plocensis ex publica Acclamatione juxta suam solitam Cadentiam legitime in diem hodiernam incidentibus fra 2da post festum Omnium Sanctor proxa scilicet die 7dum mensis Novembris Anno Dni 1791mo

Coram MM. Pancratio in Karniewo Karniewski Dapifero Sieprunsi et Ore Capitaneo Josepho in Lempice Lempicki Notario Castrensi Plocensi Officialibus Juratis.

Inter G. Antonium Gasiorowski Actor pltr. Et quoniam G. Vincentius Kownacki Cittus Presens in Trno disparet et se condemnare permittit proinde super Eore Citto Disparens Rne solutionis Summae Trium Aureorum hunc scripto manuali assecuratae decernitur Condemnatio ad quam publicandam Addit Mtis Judlis

Publicatio

Inter G. Josephum ~~Brudzinski~~ Brudzinski Actor pltr. G. Gregorium Nadratowski Cittum pltr. Judm Trnum Actor contra Cittum pro Comportatione Contractus intuitu Resignationis Sortis bonor Pesy Major inter se Initi, quo Comportato pro Solutione Summae Mille Quingentor florenor Pol ex pretio Sortis premissae Derivantis una cum provisione provenientis suum ad Judm editum decidendo, Cliquis Judicio suo tam ex hoc Contractu Resignatorio per Cittum comportato quam ex aliis Documentis suo in Judicio Reproductis probatum est, Gsum Brudzinski Actor Sortem suam hereditatis super bonis Pesy Magna et parva ac Zaborowo Sittam obloquens Contractu sub die 22da mensis Maij 1790mo Anno Inter Actor et Cittum subsecuto Actisq Trnibus Plocensi in Plonsko roborato: Gio Nadratowski Citto pro Summa Quatuor Millium quingentor florenor Pol abresignasse, ex Eae quoq Summa pro pretio conditata circa quietationem de pretio sub die

625

31.mo mensis Maij Anno Cor.o ut supra coram Actis Tribus Plum.s in Plenario Reo.gnitam mille florenos Pol.ª à S. Nadratowski levasse, Ristantem vero Summam videlicet Trium millium Quingentor flor.m Pol.ª in fundo dotis Sortis apud Cittum Rebitam fuisse, Deinde enarratâ Quietatione coram Actis Tribus Plum.s in Bauaj die 16.ta Junij Anno Currente per S. Valentinum Szczepanowski Burg.m Loci presentem in rem D.ni Josephi Bronikowski et Gregorij Nadratowski Reo.gnitam Summam duorum Quingentor flor.m Pol.ª ac Lustrum prenam Septem marcarum Pol.ª Undecim flor.m non grossos Sex Pol.ª efficientem prout de tenore Judicij Officii sui die 11. Martij Anno labente emanato ex Orone Jo.is Bronikowski prenominatam Sortem afficiente per S. Nadratowski ex Summa prefata Cui Jo.i Szczepanowski pacificatam extitisse, Denique Jure Bronikowski Actr Summam binam in unum jungendo mille quingentos fl.os efficientes Jus Franciscæ de Smoniewskie Conthoræ suæ proprias ad Quietationem Autharam coram Actis Officij sui die 23.tia Junij 1790.mo ao interesse à Jo.e Nadratowski Cittô in acquisitionem Sortis à Jo.e Alberto Romanowski Empsse levasse, ultra autem prenarratas Summas modo premisso per Cittum Exolutas Tria millia undecim flor.m et gr.os Sex Pol.ª efficientes, Summam mille quadringentor Octuaginta Octo flor.m et grosse viginti quatuor Pol.ª ex Summa pro premio conductata apud Cittum hucusq. superesse, Duo mobrem Judex Attentis premissis Documentis Summam Causæ Superressantem juste Jure Bronikowski competere debere declarat, decernendo quatenus Jus Nadratowski Cittus hanc Summam Mille Quadringentorum Octuaginta Octo flor.m et gr.os viginti quatuor Pol.ª una cum provisione Annuali mer 1792.da Ventura coram Actis Officij sui sub pena Ducatorum in Casu Contraventionis circa Manifestationem inhibendo pari Jure Speciali Exequendi abeque quibusvis Juris Effugiis Solvat et Realiter Enumeret Cuilibet pena Septem marcarum Pol.ª parti in termino ac sub Rigore supraappositis Judicio vero suo per medium ministrum sub dicto Rigore ex Regestro prenalium extendendo præsentis Juris Solvendo D.s Rigore.

Jo.es S.s Rachun

Inter Gnos Rochum Pęski et Mariannam Sulinska nec non
Albertum Nowicki et Mariannam Ipsa Sulinska invi
cem Conges Actis per Maritos suis et Contum suar Nom
bus pltis Gm Joannem Sulinski Cit per Gm Franciscum
Zatęski Judm Cionem Ptis Acto Cong Cit p Solutione
Summar Binar Unius Ducentor Tpis Intercisa Nupti
ali Actrici Gse Pęska Assignatae in Vim Dotis ac Alte
rius Similis Actricem Gsam Nowicka Cinerns suum
ad Judm Edicto Deciden attenta Maone Die 13
Mensis July Ao Praesens Coram Actis Officij sui ~~Illata~~
per Gm Joannem Sulinski Modernum Cit de Cas
sutione suprascrae Intercisae In fundamento Cujus
moderni Acto Solutionem Pmissar Summar
Inferunt Illata Causam Pfens tanquam Coepi
tionem supraexarata Intercisae Praesentes Resolu
tioni Judicij sui non Succumbens ad Judm Pre Plo
cen Pprij Districtus primosq et pximos Eodem Ju
dicior Trnos Remittit Judicandum
Inter Gm Adamum Mieczynski Actum per Gm Josephum
Pęgłowski Gm Joannem Makomaski Cit per Gm
Paulum Sulkowski Licet Quid Gnus Petrus Makoma
ski Cit Pfens Pno Disparet Cum tamen ~~Ze Cit Pla~~
~~tus~~ G Mieczynski Actum Binas Condemnationes su
per Pfatum G Petro Makomaski nempe Primam Die 22da
Mensis 9bris Ao Elapso 1790 alteram Die 14 Martij Anno
Currens utrasq Pfens in Causa obtentum Reponit Ideo
Sufficiens Consistione uti in Causa Simplicis liquidiq
Debiti Declaratum Pti Actum Negotium Induere Mandat
in Inductione Negotij Adicionem Actum Cong Cit ad parati
suprascriptas Condemnationes pro Solutione Summar Uni
us mille flor Inscriptione authea Die 15ta Mensis Decem
bris Coram Officij Pfis Agnita alterius Quinque Aureorum

Scripto Muli in Psary Die 18va Decembris utrarumq
Per Gm Petrum Malcomassi in Anno 1788vo actori
Assecurato suum ad Judm Edit Decidendae Jurisdictionem
tam Inscriptionis Authenticae qm Scro Muli supra de
Actu et Data Exaratis Statuit Judm Quatenus Prae
nominatus G Petrus Malcomassi Cit Summas Commissas
una Cum provisionibus Ab Epis provenientibus Salvis Quieta
tionibus Decisionibus in Jmo Solutionis praefigendae ~~producendae~~ per Cit
producendae et per actu acceptandae in Et pro Vigilia Festi
Nativitatis Sancti Joannis Baptistae Ac futuro
1792. Ventura Aram Officio et actis praefatis sub
Poena Bnis in Casu Contraventionis Circa Mationem
faciendae Publicandae Actori solvat et Realiter Enu
meret Nihilominus in Sublationem suprascripti de
Actibus Exaratis Condemnationum solvat Jdem Cit
pro qualibet Eam per Poenam Simplicem 14 Mrs Pol
actu in Termino et sub Rigore suprapositi Judicio vero
suo Poenam simplicem 14 Mrs Pol sub Distincto Rigo
re et Regro Poenalium Extendendae Enumeret Lucta
Poena Septem Marcarum Pol Vtilitatis in Jmo et sub Ri
gore suprascripti Judicio vero suo per Medium in In
stanti Praxi Juris solvendae DPV.

Inter G Matthaeum Kowalewski actu pltr, ~~non finitum~~ Crocelit
Inter Gnum Franciscum Maulowski actu pltr et gra
viam Gnum Stephanum Budny Cit Praesentem in ter
mino disparet et sic condemnari permittit
proinde super Eadem Cit disparente ratione non so
lutionis Quotae Terminis comprehensae pro Equo
debitae ac in alijs Circumstantijs permittatur Conde
minatio ad quam publicandae ad Ittr Mlis Judlis
Publicatum

Inter Gm Ambrosium Rostkowski Actd Pltes, Gsum
Adamum Malewski Citd Pltes, Lsum Thomam In
Assia Ejusce Gsi Malewski Domini Citd Pltes Judm
Adcitationem Partis Actoreae Parti Citatae ad Para-
tam Condemnationem Paratumque Decretum Ju-
dicij Suj Feria Secunda Post Dncam Invocavit
Anno labens Inter Modernas Partes latum Eva-
sionem Lso Thomae Injungens Suum ad Judm
Edito Decidendae Controversijs Partium Exauditis
Teneri Eunce Lsum Thomam Satisfacere
Sententiae Decreti Supra Expuncti Impuncto
Evasionis Juratorie Rotha in Eoce Decreto
Expuncta Idque Infrastanti, et additur Multis
ad Rothisanae Praestitit Jce L. Thomas Quoad-
~~tenta~~ Evasione Judm Eosce Gm Malewski Do-
minum et L. Thomam Subditum à Statutio
ne ~~Eiusce~~ L. Stanislaj Gsi Rostkowski Profu-
gi Subditi ac à quavis Ejusce G. Rostkowski
Impetitione liberos mittit et Pronuntiat, Ni-
hilominus In Sublationem Condemnationis hac
in Causa ex Parte G. Ambrosij Rostkowski
Praesentanej Actd Super Gso Malewski In
Jnce Suis F. 2. Pt Dncam Misericordiae An-
no fluenti Obtentae et Publicatae ~~Statui~~
Jce G. Malewski Citatus Poenam Dupli-
cem Quatuordecem Marcar Pott In et
Pro Feria Secunda Pt Fm SS. Trium Re-
gum In Anno futuro Incidenti Coram Actis Jce Suj Sub Poena Pra-
nitionis In Casu Contraventionis Circa Ma-
nifestationem faciendae Publicanae Cice
G. Rostkowski Actd Sive Ejus Pltti Ext
Solutumo, Jnce Suo Per medium Praxi
Juris Idem Citatus Solvat DPV.

Inter Eunce Actd ut Supra Pltes, licet quia G. Fran-
cisius Czaplinski Citatus Comparitionem non Inscri-
bit Cum Tamen Summario Processu Scilicet
Condemnationibus Trinis et quia Prima Feria
Secunda Ante Fm S. Catharinae Vetm. Anno Ela-
pso 1790. altera F. 2. Pt Dncam Invocavit, Ter-

tia Denique F. Q. Pt Ducam Misericordiae his
Utrisque Anno labenti Omnibus Vero Ex Pte
Praesentanei Actis Super Eoe G. Czaplinski Ob-
tentis Suo Jure Obtentis et Publicatis Ple-
narie Convictus Esse liquet, Proinde Jure
non attenta Ejusce G. Czaplinski Citati Con-
tumacia Parti Actis Negotium inducere man-
dat In Inductione Negotii Judm Citationem Par-
tis Actis Parti Citatae Pro Solutione Summae
Decem Aureorum hung pro Equo ab Actis Per
Eumae Citatis Modo licitato Accepto Proveni-
entis tum pro Irrogandae In Sublationem Con-
demnationum Poenis Suum ad Jure Edito De-
cidendae Comprobet Jure Actis Prout haec
Summa Decem Aureorum hung Pro Equo Per
Gm Czaplinski a se Modo licitato Accepto Ju-
ste Eiae ad Solvendae Debetur nulloque mo-
do est Sibi Bonificata Idq in Instanti et
additur Mulis ad Rothisanae Comprobavit Jae G.
Rosthowski Actis, Qua attenta Comprobatione
Statuit Jure quatenus Jae G. Czaplinski Cita-
tus Summam Eamae Decem Aureorum hung In
et Pro feria Secunda Pt Fm SS. Trium Regum
In Anno futuro Incidenti Coram Actis Jure
Sui Idque Sub Poena Bdnus In Casu Contra-
ventionis Circa Madnem faciendae Publicanae
Gso Rosthowski Actis Solvat et Realiter Enume-
ret, licita Poena Septem Marcarum Pol Parti
In tmo et Sub Rigore Supra Appositis Jure Sua
totiae Praxi Juris per Citatum Solvendae Nihi-
lominus In Sublationem Condemnationum
Supra Exaratarum Decernit Jae Judm Quatenus
Memoratus G. Czaplinski Citatus Pro Qualibet
Earum per Poenam Simplicem Quatuordecem
Marcarum Pol Eiae Actis In termino et Sub Ri-
gore Supra appositis Solvat, Judicio Suo
Earum Marcarum Per Medium Sub Seorsivo Rigo-
re ex Regestro Poenalium Extendendo Jae Citatus
Exolvat DPV.

Inter Gr. Vladislaum Walischewsky ad Pter Otho-
holian de Rampenhaureny M. Francisci Presnie-
wsky Capitanej Visokinen Carolinan M. Josephi
Mathowsky Pinerne Lydaiowien Consortes ac Ed
maritos tum Successores M. Theclae Celsissimi
antonij Swiatopelk Ducis Crehwertynsky Comitis
ac Eximei Celsissimum Crehwertynsky Cld
Ber Gr. antonium Borowsky Judin Castellanen
Partu ad Partu Citatis Pro Solutione Summae
Unius Duod Millium fl. Pol. Pr. Decenita
Mercedis Alterius Quingentod Actu ajuda Quar-
tuor fl. Pol. Per Olim M. Josephum Calasan-
tium Rampenhauren ab Autore Mutuo Conce-
ditae Tum Decimae Summae Octodecem An-
norum hung. pro Horologio Pectorali ab Autore
Per Dictum Olim M. Rampenhauren Accepto Pro
veniens Suum ad Judin Ed. Deidemus Quo
nian Causa Desens Pro Solutione Summae
Pol. Denariorum Capiat Olim M. Josephi Ram-
penhauren Suo Jn Jus Promovendus Bron
de Necessarian Ehe Comprobationem Jun-
torium Per Gr. Walischewsky ad Jn Dan
Rothan Prod Suprascripta Summa Jun-
ctim Unam Summam Duod Millium Nongen-
tod Octo fl. Pol. Efficien Juste Sibi à Suc-
cessoribus Olim M. Josephi Calasantij Ram-
penhauren ad Persolvendo Debentur nec ullo
modo Sunt Sibi Bonificate Deque Jn Substant
et additus Multis ad Rotlusque Praesentibus
Attento Juramento Statuit Jus Quatenus
Successores Olim M. Josephi Calasantij Ram-
penhauren Capitaneus Pielcen Pretactam
Quotta Summam Duos Millium Nongen-
tos Octo fl. Pol. Juramento Evidam Sibi
Provisionem Jn Ed. pro Feria Secunda Post Jn
Ad. Trium Regum Jn Anno futuro 1792. Jn-
cidenti Jterum Actu Olim Pen Deque Sub
Pena Gradus Jn Casu Contraventionis Sive
Negationem faciendo Publicanus Gr. Vladislao Wa
lischewsky Actori Aque ejus Generali Plenipoten-
Peciplq. Feto Mandati 30. Januarij Anno 1791.
Rastovo Datuato Manuq. Ejusdem Olim M. Joseph Ram-
penhauren Subscripto Actaq. Fria Voce Jn Sigmo Die
7. Jan. Anno labenti Per Oblatam Petendo Assumatae

Solvant et Realiter Enumerent, Unde Poena Septem Marcae Poln Parti In Trno et Sub Rigore Supra Appositis Juris Suo totius Praxi Juris Per Citatos Solvens DPV.

Inter Gm Albertum Roskowski Actor Plter, Gm Paulum Lukowski Cito Plter Judm Citationem Partis Actor Parti Cito Suum ad Judm Edito Decidens quoniam Causa praesens Rplu attentatae Violentiae Suo In Juris Promovetur, quae Sine Inquisitione Decidi haud Valet Proinde Necessariam Esse Inquisitionem tam in Deductionem quam in Emundationem ad Contenta Protestationum et Trni In futura Juris Suos Cadentia Subsequens Censet TC.

Inter Gm Albertum Chyczewski Actor Per Gm Josephum Lukowski, Gm Bartholomaeum Nadratowski Cito Per Gm Thomam Kowalewski Judm Citationem Partis Actor Parti Cito Suum ad Judm Edito Decidens Uti In Causa facti Dilationem Inquisitionis tam in Actoratu quam Reatu Educens Dat et Concedit TC.

Inter Gm Martinum Skwarski Exercitus Nationalis Commilitonem et Nlem Alexium Sikorski famulum Actor Per Dominum Suo et famuli Sui Nomine Plter Gm Adamum Zochowski Cito Per Gm Petrum Sokolnicki et quoniam Gsi Thomas Sieklucki, Stanislaus Barens et Ejusdem nnis filius Zbyszyńscy Cito praesens in Trno Disparent et Se Condemnare Permittunt Proinde Super Eisdem Cito Disparen In Causa Decernens Poenalitatis Pro attentatis Violentijs ac pro Contraventione Decretis Permittitur Condemnatio ad quam Publicanus additur Mrtis Juris Publicatio Cum Comparen vero Suspenditur Causa praesens ad Trnum ex adcitatione Juridem TC.

Inter Gm Josephum Zochowski Actor Plter et quoniam Gnus Simon Maruszewski Cito Praesens In Trno

Disparet et Se Condemnare Permittit Proinde Super Eoce Citto Disparere Rne Solutionis Quottae Unius Aurei hunq ad Compactum Verbale Per Citto ab Actto mutuo acceptae Permittitur Condemnatio et Additur Mrtis Juce ad Publicanie Publicatum.

Inter Eunce ut Supra Actto Pltem Gm Josephum Niesiołowski Citto per Gm Thomam Kowalewski Judm Citationem Partis Actto Parti Citto pro Solutione Summae Trium Aureum hunq ad Compactum Verbale Acceptae Suum ad Judm Edito Decidenci Judm Necessarium Esse Pltem Comparitionem Gm Josephi Niesiołowski Partium Citatum fine Petitionis Suj Informationis Pro Sequenti Juce Suor Cadentia Subsequence Censet T.C.

Inter Gsos Joannem Parentem, Thomam, Annam Otto Gm Feliciani Gizewski Reviduam et Salomeam Nlis ac Spectabilis Josephi Jędrzejewicz Consulis Plocen Consortem filium et filiam Suwinskie Actto Per Eunce Gm Thomam Suwinski Suo et Coactor Nomine Pltem, Gm Joannem Dziedzic Kuskowski Citto Per Mcum Thomam Trzcinski Inscrum Pltem Satisfaciat Gsus Kuskowski Citatus Concessae Dilationi Majoris ad quam Se In Antea Juce Suor Cadentia Receperat Idque In Instam Tandem quoniam loco Satisfactionis Praemissae Dilationi Majoris Jce Citatus Repositis Trnis Contra Partem Actoream Pro Judicijs Tribunalitijs et quicq Prima Per Otto Gm Josephum Kuskowski Sui Fratrem Die 26. Men Augusti Anno 1776. Altera Die 19. Mensis Julij Anno Praesenti Per Mrtes Coram Actis Officij Jcae Rnitis de Relevatione Decreti Confoederationis Gnalis Utriusque Gentis Varsaviae Die 4. Men Novembris

Anno 1774. Inter Eumd. Ill. Gm. Josephum Koskowski Ex Una et Partem Actl. Parte ex Altera Prolatam Parti Actoreae Institutis Remissionem Causae Praesens ad Eaem Jucae Tribunalitia Rmi. Petricoviensis Affectat, Proinde Jucae Attentis Suprascriptis Terminis ac Offso. Actu Burgrabiali In Bonis Koskowo Rycharcice Gnatu In Anno 1776 Expedito Causam Praesens ad Jucae Tribunalitia Rmi. Petricoviensis Remittente Causam hanc ad Eaem Jucae Tribunalitia Rmi. Petricoviensis Remittit Judicanda Decreti Praesentis Robore

Inter Gm. Andream Petrykowski Actl. Per Gm. Josephum Sikorski Inscrum Pltem. Nlem. ac Spectabilem Lucam Kieys Advocatum Civitatis Sae. Rae. Mtis. Ploce. Citl. Pltes, Judm. Citationem Partis Actl. Parti Citatae Pro Solutione Summae Trecentorum florenorum Polonicorum Scripto Certo Manuali Die 27. Junij Anno 1789 Per Citatum Actori Assecuratae Suum ad Judm. Edictum Decidendae, Judm. Insistendo Supra Exarato Scripto Statuit, Quatenus Jcae Nobilis ac Spectabilis Kieys Citatus Tenoratam quottam Summam Trecentorum fl. Pol. In et Pro Ipso Die festi S. Joannis Baptistae In Anno Futuro 1792. Incidenti Proxime Ventura Coram Officio Actioque Praesens Idque Sub Poena Banitionis In Casu Contraventionis Circa Mandatum faciendae Publicanae Eiusdem Gso. Petrykowski Actl. Eiusdem Pltti Solvat et Realiter Cibra Provisionem Enumeret Lucta Poena Trium Marcarum Pol. Parti in Trno. et Sub Rigore Supra Expunctis Jucae Suo totius Praxi Juris per Citl. Solvendae D.P.V.

Inter Gm. Sophiam Szalanka Gsi. Mathiae Lipinski Residuam Contem. In Assia Gsi. Antonij Borowski

Agentem Actricem Pltes, et Gnum Mathiam Lipinski Actum Per Gnum Antonium Borowski Gsos Ambrosium Biedrzycki et Antoninam de Wilewskie Juvicem Conjuges Citum per Maritum Suo et Contis Suae nomine Pltes, et quoniam Gsi Stanislaus et Marianna Kuskowska Conjuges Parentes, Thomas et Theophila filius et filia Smolinskie Citati Praesenti in Trno Disparent et se Condemnare Permittunt Proinde Super Eisdem Citatis Disparere In lucro Decernenda Poenam Pro Ademptione fundorum ac Violentiis Per actis Jnalijsque Trnis Contentis Permittitur Condemnatio et additur Mnlis ad Publicandum, Publicatum, Cum Compare Suspenditur Causa Ipsa ad Trnum et Adcitatione Judicem Tc.

Inter Gsos Casimirum Dobrzeniecki et Ludovinam de Kowalkowskie Juvicem Conjuges Actum Per Maritum Suo et Contis Suae nomine Pltes Gnosos Franciscum Jaroszewski et Catharinam de Dzierzanowskie Juvicem Conjuges Citum per Gnum Franciscum Jezewski, Judm Attento Trno Ptis Actum Parti Citatae Suum ad Judm Edito Uti In Causa facti Dilationem Inquisitionis tam in Actoratu quam Reatu Educenda In Sequa Juvenis Suis Dat et Concedit Tc.

Inter M. Stephanum Cieszewski Vexilliferidam Halicien Actum per Gnum Paulum Sulkowski, Gsos Eleonoram Rakiedowna Otto G. Antonij Suski Rev. Matrem, Ignatium Suski filium Citatos Per M. Thomam Trzcinski Inscrum Pltem Tandem non Sunt.

Inter M. Joannem Turowski Camerarium Trnen Visogrodien Actum per Gnum Carolum Turowski Gsos Josephum Brudzinski et Albertum Pomianowski Citum per Gnum Franciscum Jezewski Tandem

Affectantibus Partibus Utrisq; Reuitus Causa Presens ad futuram Jus Suos Cadentiam Trnd Conservando.

Inter Gm Joannem Bronisz Kośkowsky Equitatus Nationalis Commilitonem Actd Plter, Nobilem Adamum Feyg Suppae Salinariae Plociae Sitto Commissarium Citd Plter. Non finitum.

Inter Illrem Admoce Rndum Franciscum Kośkosky Actd Per Gm Joannem Kuskowsky et quoniam Jus Judaei Seniores Synagogae Drobinae Citati Pro Ac tota Eae Synagoga Jus Drobinen Citd Pcen In Trnd Disparend et Se Condemnare Permittunt Proinde Super Eae Synagogae Drobinae Disparen In lucro Solutionis Census à Summa Quatuor Millium Quingentorum Pol Ecclesiae Jezevien Inscripta Permittitur Condemnatio et additur Mnlis ad Publicanae. Publicatum.

Inter Eumae ut Supra Actorem et per Eumae et quoniam M. Franciscus Dębowsky Succamerariae Plocen Citd Pcen In Trnd Disparend et Se Condemnare Permittit, Proinde Super Eae ex Bonis Piastowo Citato Disparente In Causa Comportationis Praesentationis per Mcam Theresiam Trzemieńska Capitaneidissam Sibi Actd ad Beneficium Chrwilnen Itme Datae finaq; exportanae Literarum Credae et Subsequendae Institutionis ad hocce Beneficium in Judicio Consistorij Plocen. Per Actd Repositae Jam autem Per Ipsos Ex mensa Ejusae Judicij Modo Inconvenien Seu potius Violento Interceptae Extendendaq; Poenarum Pro Eae Progressu Demerito ac Aliarum Circumstantiarum In lucro Ulteriorum faciendae Executionis permittitur Condemnatio et additur Mnlis ad Publicandum. Publicatum.

Inter Gm Joannem Goszczyński Actor Pltes, et quoniam Just. Joma furman Judaeus Plonscen Citatus Praesens In Trmo Disparet et Se Condemnare Permittit Proinde Super Eoc Citato Disparen Rne non Solutionis Quottae Quinquaginta fl Pol. In lucro Ultimariae fortis finalis faciendae Executionis Permittitur Condemnatio et additur Mulis ad Publicandum Publicatum.

Inter Gm Ignatium Białłoskorski Actor Pltes et quoniam G. Andreas Zołtowski Citatus Praesens in Trmo Disparet et Se Condemnare Permittit Proinde Super Eoc Citato Disparen Rne non Solutionis Quottae Trmo Comprehensae In lucro Ulterioris fortis faciendae Executionis Permittitur Condemnatio et additur Mulis ad Publicandum Publicatum.

Inter Gm Petrum Cieszewski Actor ~~Pltes~~ Gm Paulum Sulkowski Jm. Franciscum Kohoszczyński ~~Judice~~ Camerarium Ploc. et Ex Eoc Pltu ad ~~Jus~~ Tribunal Rni Judicem Deputatum Cito per Gm Franciscum Jezewski, Tandem ~~ad Repositionem Comparentis Parte~~ Judm Causam Praesen Cum Jmfico Kohoszczyński Tanquam Judice Deputato Suspendit Judicandam T.C.

Inter Gm Josephum Uminski Actor Pltes, Gm Josephum Grabia Cito Per Gm Carolum Turowski Judm Citationem Partis Actor Parti Citatae Pro Solutione Quottae Sexaginta fl Pol. Scripto Certo manuali Die 13. Men Maij Anno labe Per Cito In Rem Actor Dato Assecuratae Suum ad Judm Edito Decidendae Consistendae Supra exarato Scripto Statuit Judm Quatenus G. Grabia Citatus Tenoratam

Quottam Sexagintæ fl. Pol. Jn. & Pro Jpso
Die festi Nativitatis S. Joannis Baptistæ
Jn anno futuro 1792. Juridenti Vendina
Coram Actis Jure Sty Jdj Sub Pena Ba-
nitionis Jn casu Contravencionis Citra ma-
nifestationem faciendæ Rubricam Jud. Unius
Sty Acti Solvat huic Pena Trium Marc.
Pol. Partt in Trin et Sub Rigore Sup.
Appositis Jure Jnc Fatis Prox. Juris pa
Et Absente &PV.

Jtem S. Josephus Wtorzewski Actor Jtm. Stephanum Karnkowski
Castellanidan Conarien. Cujavien. et Commissarium Curl.
ter Militarem Plus Plovien. Cittum et Judicem pleb.
Judm Trin Act contra Cittum per Anteriores Judicij seu Decr.
conservatum decidendo Veneri antecomma partes utraq. hi
producere documenta Summarii comprehensa in Anteriori Act
Judicii post expletam Communicationem juramento compro
batam ad de Recepta Sty instantia Ea quibus duo in Judi
cio Reposita et Insinuata Liquit unde Decretum Sum
mar Sex Diebus Typhe Pol Actis Officij die Sabbathi
in Crastino festi Visitationis Gloriosæ Virginis Mariæ 1745to
Anno per M. Joannem Kuczborski Notarium Terræ Plocen.
ac Ewam de Dluskie Jnsuper Conjugem Jpsa Catharinam Grabo
wska ab Jacobi filium S. Petri Wtorzewski Consortem super
bonis Biatlaty modo Obligatorio Jnscriptam fuisse Dein
Anno 1761mo Jpsa 3tia post Briam Crandi coram Actis Officij dti
Jm Nicolaum Wtorzewski S. Petri Wtorzewski filium ex dno
S. Catharina Grabowska progenitum Jm Josephum Wtorzewski fra
tri suo Germano ex Ab Jpsa Justina Rosciszewska progenito pro
tunc Minorenni moderno vero Actori Summam Trecentorum Decem
cem Typhos et grossi novemdecim Pol de manibus S. Micha
elis Trinitl levatam ejd. super Summa in bonis Biatlaty mo
do Obligatorio sese extendente seu potiore Ejusd. post fata
Matris in se devoluta modo Simplicis debiti Jnscriptam
1763tio Anno pridie festi Transfigurationis Christi Dni coram Actis
Officij dti Nlem Petronellam Wtorzewska Petri filiam ex dno

Ea

Gnâ Catharina Grabowska progenitam Virginem Joannem
suo et Gnâ Catharina Wlozewska Sororis sue Germana
nomine Mfuos Joannem Vexilliferum Bothnimo Parentem
et Martinum Vexilliferum filium Kuzborskie de Summa
Duorum Millium Flor. Pol. ex Summa majori Sex Millium
Flor. in Obligatoriis bonis Biallaty exposita petentem
Cane vi Juris naturae post fata Matris concernente actuali
Tergi levata Arquietatione, demum Obsequente Quietatione coram
Actis Officij sui Anno 6to Proxime Die festi Divisionis Sanctor
Apostolorum, inter cetera Jnfra Martinum Wlozewski Gnâ Petri
Wlozewski filium ex prefata Gnâ Grabowska procreatum
de Summa Trium mentionata in bonis Biallaty hereditate Patris
nec non quasi post obitum Matrem in se Caderten Millia
Tymphor. de manibus M. Joannis Kuzborski levasse,
Cane Anno fra 9na pro festum Visitationis Gloriosae Virginis
Mariae Similem portionem ex prefata Summa
Gnâ Elisabetham Wlozewska Gnâ Danielis Rosiszewski
Consortem Respicientem per Cane à Mro Kuzborski
ad Quietationem Authenticam perceptam extitisse, Adex-
remum Restantes ex Summa praelibata Obligatoria
Portiones binas videlicet duo Millia Tymphor. Gnâ
Bartholomaeum et Nicolaum Wlozewskie ex olim
prenominata Gnâ Grabowska procedentes vi naturalis
Successionis uti post matrem Respicientes tas per
Cane Gnâ Bartholomaeum Wlozewski pro parte sua
quam per Gnâ Danielem Rosziszewski pro Capite Gnâ
Nicolaj Wlozewski vigore Specialis Plenipotentiae ab
Eoq Gnâ Nicolao Wlozewski habite exarrante Quietatione
coram Actis Officij sui Anno Coq accepta in Crastino
festi S. Michaelis Archangeli per Cane Praegnita de ma
nibus M. Joannis Kuzborski levatas fuisse, Proinde
Judex Attentis premissis Documentis hinc inde
vigentibus Jtem Kuzborski
Millium Tymphor. praelibatam Sex Millium Tymphor.
portione in Obligatoriis bonis Biallaty exposita totaliter
per Antecedaneos Coruna bonis Attendentes ac Postpositores
pacificatam extitisse, portionem quoq; prefati Gnâ Nicolai

Wolczewski Ex Cau[sa] summa emergentem per S. Rosi[spe]w[s]ki
vigore Speciali Patentis levatam fuisse Demonstrat et
Exhibitionem sui à mattensa per Actorem Summe Pecu-
niarum Duodecim Sexc. ac Grossi Novemdecem Pol. supra
portione S. Nicolai Wolczewski Actori Inscripte Solutione
Concludit, Quia tamen prefata Summa per Act. pretensa
usi super Summa prefate modo Obligatoria ni Bonis
Biallutz haerente seu eorum portione illius Quia Nic.
Sanus Wolczewski concernente Inscripta fundo Corunen
Bonor Annexa Explanatus, Proinde juxta Causa ex hinc
Bonis Repeti Sententiat, decernendo Quatenus Jm. Nico-
lowski Pinda Comparen. Cujusvis Citatus Emendan
do Objectionem suam Bonor Biallutz pretibatam Sum-
mam Decem Duodecim Symphor. et Gr. Novemdecem
Pol. una cum provisione ad alterum tantum Aucta pe
Quinque à Centum computanda ni et pro fra 2da pti fra
Sti Trium Regum in Anno futuro 1792do Ventura coram Officio
et Actis Curiae Ploens. sub pena bannimi in Casu
contravention. circa Majores inhibit. faciend. publi-
canda Actori Salvat, Quia pena Septem Marcarum
Pol. parti in Judo ac Sab Rigore supraapposit.
Judicio vero suo per medium ministeriale praxi juris
Consueranda, Salvan vero Ejus Summa Jmo Ci-
tato apud Quem Interven. Repetitionem Judm non-
praejudic. D. Rigore. Et summa p Act. pretensa obnoxiam.
Aequem libet Jurg. Triginta Octo grossis numerando
Inter Illmum ac Rndmum Gregorium Jordanow. Cath. et Col-
legiatae Plocens. Canonicum ac Plebm Plocen. Commis-
sarium Civilem Militarem Judi. Oppidi Nasua
pati Plocen. Actr. ex Rep. ex Mandato Jm. Felicem
Jordanowski Inscriptum Alempo tenen. Jm. Bartholomae
um Mazowiecki Judicem Terr. Lanciciens. et ex Plebe Plo
cens. ad Comitia Gnalia Regni Varsavien. admissum ex adjectan
Pecuniarum Quantum Citatum per S. Thomam Lewicki Judm Dei
Decano Actr. Act. cum Citatum pro Solutione Centum à Sum
ma Mille Ducatos flor. Pol. ex bonis Grabie mo-
citia Actis Officij sui fra 6ta in Causis fest. Vic. sta

Lustr.

tionis Gumariae 1761mo Anno super bonis Debili per
Jm. Cittum Actori Inscripta Retenti ac in aliis terminis
stantiis suum ad Judm Institutum, Insistendo tam praeci
serta Inscriptioni quam Decro Judicij Officij sui die 1ma
mensis Julij 1776to Anno Inter Acta ex una et hunc
Cittum parte ex altera prolato Solutionem Ejusdem Census
una cum poena Lucta Trium Marcar Pol Actori adjudi
canti Statuit quatenus Jmus Cittus Eunc Censum à
praefata Summa provenientem per Semiquatuor à Centum Com
putanda ab ultima Quietationem Retentum ac Lucta
poenam Trium Mar Pol in et pro Crastino festi Nattis
S. Joannis Baptae in Anno futuro 1792do Ventura coram
Actis Officij sui sub poena bannis in Casu contraven
tionis circa Manifestationem initiae faciendae publicandae
Acta Solvat Lucta poena Trium Marcar Pol parti in
Termino ac sub Rigore supraapposito Judicio quoque suo
totiae ministrandae praxi juris enumeranda. Nec non in
Sublationem Condemnationis super Citto in Trno praeci
serti Decri Satisfactorio obtentae ac pro Contraventio
ne Ejusdem Decro Solvat Jm Cittus poenam Simplicem
14. Marcarum Pol Actori in Trno ac sub Rigore qui
bus supra Judicio quoque suo per medium ministrandae
sub Rigore ex Regestro poenalium extendendae Enu
meret D. P. Rigore.

Inter SS. Luciam de Kroczewskie et S. Thomae Osiecki RCV.
Matrem tum Leonem Joannem et Thomam filios Osieckie
Acta et Cita per Eunes S. Leonem Osiecki suo et alios
Coacta et Conita nne pltr Gros Josephum Mączewski
et Catharinam Wolska primi et S. Stanislai Zdziar
ski 2di ad Praesens Voti Juricem Conjuges Victricum et Ma
trem tum Matheum Zdziarski filium et Privignum
Cita et acta per Eunes S. Mączewski suo et alios Cita et
acta nne pltr Judm Trnos Ptium utrarumque per Antenus

Decretum Injuncto Epis ad tribunalis Testium Con
servandi Deducendi Juxta tenores Epis Decreto ad
stratum ad dictum nem Testium Regis Sacra
rerum Ecclesiarum Do testes suos
tertium Ecclesiae in Judicio Representand Jgitur
Judex Satisfactione agnita ad Lectionem Re
positi Jngressum accepit, Quibus Lectis et per omnes
Circumstantias perpensis et Examinatis Quoniam Ju
dicio suo Sufficienter Deductum Est Quia Quo ad Cle
ratum Ecclesiae Oxiensis, Gen Mgrorum Sti Ord Hortopho rium Ecclesiae
Gen Oxiensis Jnvasisse Vbi q Horae Ecclesiae Oxiensis Lesi pe Di
famatae Segues Et Respitabile Locum Debita non Locupe
Jnventaria Autem Ecclesiae Oxiensis Commisisse et Cancellum
Ecclesiae Comitatus sepenumero, Certo Tempore Gen Thomam
Oxiensis Circa Receptionem Cujusdam Sacci et Capillitium
tum ad terram Jnclinasse et aliquod Viaticum permisisse,
Pratum Ecclesiae Acta in hoc transpellens, Jnventaria sua
Comunicasse, Jam vero ad Actoratum Nominati S. Mgrorum
Ecclesiae Superatusque Ecclesiae Justitiae, Cura et Quidq Gen
Joannem Oxiensis Equitem per Medietatem S. Mgrorum
Capitum et ad Stabulum Episcopi Dni sui adductum et hoc
Stabulo Sine ulla ad Gen Mgrorum Reflexione Accepisse
se et in Ecclesiae ad oppidum Raugz Jter Expedisse, postea
tamen Ecclesiae Restituisse, Ejus Joannem et Leonem Oxiensis
Certo Tempore Jundum S. Mgrorum Jnvasisse et Jbiq Ecclesiae
Diffamasse et Lesisse. Omnes vero Gen Oxiensis, Amico
a S. Mgrorum Jmpetrato et ad Ecclesiae Ac ultimus Episcopo
Mgrorum Jnjurias Jnferand Cum Amicabili Separatione
Nihil Actibus offerendo se quid quid Jsi peragerent Pe
tituros Respondisse, in Taberna Ord Leviang Ecclesiae Gen
Mgrorum per Nominatos Ecclesiae Oxiensis Commissum et Circa

Conclusionem

Evictionem Capitlor e Cujus Alias quelli
centias d Injurias sibi abinicem Intulisse d pereget pe Pro
batum Est. Prohis Itaq d absq Inquisitionibus Detectis
juribus in Ejd Causa d Delictis rem Posse tam Pb. Ospitio
qm Mgcum Sñi Pereq Pblo d Cruncheiro Evadrel Senten
tiad Decernendu Quatenus Jus Jurisdi Videlicet Josephus
Mgcum Sñi Leo Thomas d Joannes Osorius Tolum Cast
Sñ Sapientem in Ctu fra Pdu pt Fm Sancti Andree
apostoli Anno Sñi prime Ventura Ingrediantur Epis
Sessionem Omnes Spatio Unius Septimane Conti
nuent Et Expleand Jn Eggressu vero de Tuni Jus Mg
cum Sñi Pb. Osorium Penam Duplicem Jam vero Jus
Sñi Leo Thomas d Joannes Osorius quisq et Per sone
sui pro Se Epis Sñ Mgcum Sñi per Penam Dupli
cem 14 Mgll Pb Ceram Officio d autes Sñ sub Pena Jus
in Casu Contravencionis Cis Mandati Juncti Publi
cand abinicem Solvand d Realiter Enumerand Judi
cand abinicem Solvand d Realiter Enumerand Judi
cio vero pro Eadq Marcad per medium Jn Justand sub
Distincto Adigere et Rogro Penalium Extendend Omnes
Jr pertent D R.

Inter Eosdm Andream Mgcum Sñi Actr pte Gm ad amam
Officii Sti pte Judr Unum Actis Cis Et Solutione Pe
cunie a Summa Quingentor Tyri Et Ede Thesti Mlle Pes
Moderni Actr Cti Juncta Stante Cum Eadm actoris
Connubio auctor tum Penad prime Sentie Septendie
rius Duplicis 14 Mgll Pb Decio Judicij eius Die 14ta
Mensis Martij ad Currend Plad Actr adjudicati nec non pro
Decernend Sumptibus Contravencionis Ejus Decio eiusm
ad Judicis Instituti Dividend Juxta Cis Ejus Decio Sta
tuti Quatenus Memorad Cis Provisionem Jurisdictionis in Cum
pro Uno Anno, Quotam Triginta Unius Flz Jr Flz Viginti Pb

Cordoba

Efficien tum Poenas Luitam Septem et Duplicem 14
Marcar Pol supraexarato Decro Acto adjudicato in et
p Vigilia festi Nativitatis S. Joannis Baptistae ao
futuro 1792. Ventura Coram Officio et Actis Poenae
sub Poena Bnis in Casu Contraventionis Circa Mag
nifestationem faciendae Publicanae Gso Mezerski acto
solvat. Nihilominus p Contraventione supradicta
Exarato Decro Judicij sui Solvat Idem Cito Poenam
Simplicem 14 Marcar Pol Pti in Tmo et sub Ri
gore quo supra Judicio Vero suo per medium in
stanti sub Distincto Rigore et Regro Poenalium Ex
tendendae Enumerato Luita Poena Trium Mg Pol Pti in
Tmo et sub Rigore Supra expresso Judicio Vero suo
totiq in Instanti Praxi Juris solvendae &c.
Inter Penitrem Rndemum Franciscum Antoniewski
Archidiaconum Cathy Plocen Br Cebanowo Praesti
monialium ~~[illegible]~~ Wiopkowis Atq Gm Mathiam Star
czewski C Plocen Tenutarium Possessores Dnos Nec
non Nobilem Antonium Grzybowski Administratorem
Deinq L. Danielem Advocatum Cebanovien Acto
per Eundem G Mathiam Starczewski suo et alior Acto
nne pltr Illtrem Mcum Stephanum Dembowski
Castellanum Czechovien Ordinum Polonor Equitem
Dnum et Nlem Antonium Głodzinski Administra
torem Cito per Gm Joannem Lawnikiewicz Ter
minum Acto Cz Cito Decidendae Judm Necessari
am Esse Inquisitionem in Sequen Judicio
suor Cadentia per Utramq Ptem tam in probationem
qm Emundationem Educendae adinvenit &c.

Inter GG. Antonium Gąsiorowski et Bonifacium Zochowski Acto et
Cito per Gm Zochowski suo et G. Gąsiorowski Coacto Sui nne pltr Gsos
Joannem Lubowski, Leonem Kierski et Barbaram de Dzierzanowskie

Conjux

Congês Cit d ad per Jm Joannem Lobo Jun d supra Jnjgto
Cmiã d Cand nnẽ pllo Judm Trnor Partium per Decretã de
tenore Judicij sui Jnjuncte Ejus adductionis Testium d ad im pletam
Jnquisitionem Reprodinis Conservat Deindeq Jnstantes Ejus
Decretis ad Jntantaneam adductionem Testium Sẽs utriusq etiam
git adducendi Eodem Sẽs hora Vsitet Reponant Juxta Jnqui
sitiones, Reprodinendi Ejusq Jnquisitiones in Plenq Nulmero Ejsi
dem Edicti Satisfeisse Jgitur Eadem Sententie Judicij sui de
clarat d ad declinem Reposit Jnquisitionum accepit Quibus
lectis d per Omnes Circumstantias perpensis d Examinatis
Rectis d per Omnes Circumstantias perpensis d Examinatis
wsli Jmprimis Cum d Kanwoshi in Causam Jsta non Jntan
prosiliens et Oppido Plonshis Rixas abinicem Excitasse,
sopitis Vero Ejsdem Rixis, ad veni ex Jsa dd Lubo shi d
kierskis opponens se Circa Jm Kanwoshi Easq Rixas Cum
Jsto d Jm Zochowshi Renovasse, Renovatis Vero, Eumq Jnsesto
se aggravasse Jm Autem Egerio shi ad Clamorem S. Zocho
wshi Auxilium exposcentis Jbiq a Suo Curru in quo per
ficiebatur advenisse, Auxiliumq Eo Zochowshi Jobviasse Omnes
se se abinicem Vesp Oppressisse Cenussisse d Vestes Jsis
Dilacerasse alias Injurias Jm Egerio shi Jrã de Dzierzano
wshi Kierskis alapham Impegisse Eo his Jtaq Jm Jnqui
sitionibus Jusius Etiam Delictis non Sopte tam Ex kierski
d Lubo shi qm Eius Zochowshi d Egerio shi Renas Sẽs
d Cruentatas Eodem Sententiat Decernend Quatenus
Jsti Ex Lubo shi, kierski, Egerio wshi, d Zochowshi. Cur
rum Cassi Prisex Jnperitorum in Jsto Jrã d Ja pt Jrã ha
bet Trium Regum Ao futuro 1792. Dominica Jngrediant
Ejusq Jnstionem Spatio Unius Septimanæ Continuand d
Expleant in Egressu Julii de Jtum pendend Duplicem
14 Mensis Sed dilati abinicem Coram officia d Actis Jsta Sede
Videbiat Eius Lubo shi d kierski Eius Egerio wshi d Zocho shi

quisq ex Persona Sui per Poenam Duplicem Jam autem GG Gy
sionowski et Zochowski Ejusq GG Kierski et Lubowski similiter
quisq ex Persona Sui per Poenam Duplicem 14 Mrcarum Polo Co
ram Officio et Actis Pcis sub Poena Bnis in Casu Contra
ventionis Circa Mansionem faciendae Publicanae Solvant et Re
aliter Enumerent Judicio Vero suo Earum Mag Per Medium
in Justaq sub Distinctis Rigore ex Regro Poenalium Exten
dendae Imponent DPR.

Inter Gnos Josephum Grabia Columbam et Salomeam Fratrem
et Sorores Virgines Innuptis Grabie Actis per Eumdem Gnum
Josephum Grabia suo et Sororum suarum Nne pltis Gnum Bar
tholomaeum Korzybski Citis pltis Sufficienter Compantione
Declarata Ptibus Experimentum Injungit in Experimen
to Judicium Terminum Ptis Actis Conq Citis pro Solutione
Summae Mille Tyrn Inscriptionis Authae Coram
Actis Officii Pcis Die 23 Mensis Junii Ao 1786to per
Citis in rem Actorum ~~et~~ Inscriptae Recognita Assecurata
Cum precisione ab Earum provenientis Summam Judicium Instituti
Dividendae Licet Quidem Summa praemissa, Inscriptione su
pra Exarata non Solum Modernis Actis sed et Eo Ignatio
Grabia Eorum Actis Patruo Assecurata Esse Comperitur Cum
tamen Pcis Gnus Ignatius Grabia per Manifestationem
Coram Actis Crae Gostinae Die 13 Mensis Julii Ao Pcis Illatam
ab Earum Summa uti Justa Divisionem ad se non Spe
ctans Recessisse Elicitur, taliquo Modo Summa Men
tionata Solosmet ~~Et~~ Modernos Actis Spectare Deducitur
Ideo Judicium tam Attenta supra Scripta Manifestatione
quam Insistentia Supra Exaratae Inscriptionis Statuit Qu
tenus Gnus Bartholomaeus Korzybski Citatus Summam prae
tactam Mille Tyrn Quemlibet Tyrn Triginta Octo Grossis
Numerandae Solosmet memoratis Modernis Actis in toto adjudi
cat Sed quia Ptes supra scriptae videlicet Gnus Josephus Grabia

et Bar

et Bartholomeum Korzybski Respectu Provisionis
a Summa Quinquaginta Judicialiter Collustandos
~~pro quatuor Annis Retento Effectu libi non agno~~
~~scendo Ejus Autem Jus~~ se se Compensare Reputando Quod
Et Korzybski ~~Stanislaus~~ Quinquennio Effectuandi Effectum Jam Autem Ejus
Gratia per Unum Annum tantum Exolvendam
Effectum Inserti Ejus in Pacem ad Justum se trahit Judex
Judicium admissibilis Ejus Ejus Gratia ad hoc Justum
adiventor addictus Ejus Juris ad Quinquennium Jus Retentionem
tandem Quoniam Jus Ejus Gratia Annue Pensionem
Quinquennio Annuis Pensionem agnoscit Decem nisi per
Quatuor Annis Annue Pensionem Retento Effectu Ejus
Ejus Judicii Agnoscunt Quod Judex Decernit Pro
Tenus Et Korzybski Cui Stanislaus Quinquennium
Pensionem per Quatuor Annis Retento in et per Vigilia
festi Nativitatis S. Joannis Baptistae Et futuros 1792
Ventura Coram Officio Actis Ejus sub Pena Ejus
in Casu Contraventionis Circa Manutenentiam Ejus Quinquennium
Publicandi Atque Quinquennium Portionum Mulierium Quinquennium
Semina Locatione Acta Solvat Et Stanislaus Emunerandi
Lustra Coram Septem Marcas Pol Qui in Termino
Et per Legem supra positi Judicio vero suo per Medium
in Justas sub Distinctio Legem et Regestro Senatorium
Extendendi Emunerandi Solvendi Et C.

Inter Nos ac Spectabiles Josephum Bether et Constantiam de
Sleptowskie Invicem Conjuges Ad Nos ipso Mariti Inter: Venera
bile Collegium Vicariorum Ecclesiae Cathedralis Plocensis Pro
Illorum Admodum Rndum Andream Tadrowicki Episcopum Vene
rabilis Collegij Procuratorem Nec et Episcopum Collegij Nunc Inter.
Jack Stanislaum Koskowski Citatum Ex Quinquennium Josephum Lukoski
Judicium Citationem Partis Actoreae Partis Citatae et Solutione Summa Quadrin
gentorum Sexaginta Septem Florenorum Grossorum Viginti quatuor Pol.

tam parato peculio quam varijs mercimonijs ex alto modo
licitato acceptis scriptoq manuali per Illm Admodum Reveren
dum Koskowski nomine totius Collegij assecuratae ad pacifica
ri et appromissae editam decidendae Controversijs eandem Partium
Coram se inductis exauditis Judm insistendo Scripto manuali
de data ejus in Plocko die 23 Junij Ao 1789 datuato manu
ejusq JARndi Koskowski subscripto hancce Summam Quadringen
torum Sexaginta Septem Florenorum grossorum viginti quatuor Polo nomi
ne totius Collegij Vicariorum ad Pacificandum Famato Bethery
assecuranti Statuit quatenus Collegium Vicariorum ~~Plocz~~ Cathe
drae Plocz Summam eandem Quadringentorum Sexaginta septem
florenorum grossorum viginti quatuor polo inet pro Feria Secunda
post Imum Sanctorum Trium Regum in Ao futuro incidenti Coram
Officio et actis Crenorum Plocz sub Poena Banitionis in Casu
contraventionis Circa Maonem in ibi faciendam publi
canae Famato Bethery Solvant et realiter enumerent ~~[illegible]~~ Nihil Omi
nus in Sublationem Condemnationis die 10va mensis Julij
Ao Pscz expte Famati Bethiery sup JARndo Koskowski
~~obtenta~~ hocce in negotio obtenta Solvat Jo JARndus Kos
kowski eisdem ~~[illegible]~~ Pro eodem Termino et sub
simili rigore quo Supra Poenam Simplicem Quatuor decem
Mar Polo Judicio autem suo per medium in instanti
sub simili rigore ex regestro Poenalium extendendo itidem
exolvat quovero spectat pretensionem Collegij Vicariorum
Conventus Cathedrae Plocz ad JARndum Koskowski eidem
Collegio Seorsivam viam agendi praecustodit DPV.

Inter G. Joannem Lukowski Actorem pltr. G. Franciscum Dobrski Cittum
pltr. Judm Trnum Actorem cone Cittum editum et per Decretum ante
rius Judicij sui Rejectionis Causae ad praesens Cadentiam Conser
vatum Decidendo in Satisfactionem Decreto sub die 14ta mensis
Martij Anno Currente inter partes modernas prolato Teneri
partem Actorem ad Complementum Numeri Testium Unum addu
cere et Inquisitionem adimplere in instantiam Arbitratur
et quoniam adduxit proinde Satisfecisse hoc in puncto

Sententiae

Sententiae suae Declarat, et Subiciente se Eiusdem Inquisitionum Gro Dobrski Citto ad Lectionem Ejusdem Accessit, Qua Lecta et mature Trutinata Siquidem Judicio suo deducitur Actorem cum Canibus in Campis bonorum Dobrski Venantem per Cittum praeventum extitisse, ibique quasdam Rixas inter Eosdem exortas fuisse, ac vicissim se Infestasse, Vestem Actoris a Cane Citato protunc Dislaceratam extitisse, Verbis Indecentibus ac Contumeliosis Actorem a Citto laesum fuisse, Pro his itaque Delictis Punibili Citto Adinvento Statuit Judicium quatenus Idem Cittus Turrim Castri praesens superiorum in et pro fru 2da post festum Sanctorum Trium Regum Anno futuro 1791mo Ventura Ingrediatur, et Eandem Sessionem Spatio unius Septimanae sine intermissione continuet et expleat, necnon in exitu de Turri poenam duplicem 14 marcarum Pol idque sub poena baonis in casu Contraventionis circa Manifestationem inibidem faciendam tam quo ad Turrim quam non Solutionem Marcarum publicanda Citato Solvat et Realiter enumeret, Judicio quoque suo Ejusdem poenalitatis medietatem ministranti sub districto Rigore ex Regestro poenalium Extendendo Importet. D P Vigore.

Inter Gm Joannem Leszczynski Actorem Et Citt pltr Gsos Franciscum Sucharzynski et Mariannam Trzcinska Citt et Actt pltr Judicium Trnus per Decreta Anteriora Injunctae Gro Leszczynski adductionis Testium et Repositionis utrique Pti Inquisitionum suo in Judicio Pscz in Causa Emanata Ejusdem Ptibus Conservatos Decidendae ante Omnia Gm Leszczynski in Virtute Memorati Decreti ad Instantaneam adductionem Testium stringit, Adduxit hosce Testes Idem Gsus Leszczynski Reponant Itaque Ptes utraeque Inquisitiones Suas idque in Instanti Et Quoniam Reposuerunt proinde Satisfecisse Eadem Sententiae suae Declarat et ad Lectionem reposito Inquisitionum Accessit Quibus Le

ctis et per Omnes Circumstantias perpensis Et Examinatis
Quoniam Judicio suo Plene Deducitur Et Quidem quo ad
Actoratum S. Leszczynski Conz Gros Sucharzynskie Instituto
Gm Sucharzynski Equos Suos de Nocte In Prata Impu
lisse Eiusq Damna Consulto Intulisse Die vero Eiusd E
quis tumq et Suibus in frumentis Damna Peregisse Equos
ad Forestam Per Gm Leszczynski abactos propria sui Authori
tate et Eadem Foresta sine Referentia ad Eundem Gm Leszczyn
ski sibi Emisisse Jam vero per Solammet Gsam Sucha
rzynska Contem ~~[illegible]~~ Gm Leszczynski verbis Com
matis Lesum et Diffamatum Esse hanc Gm Sucharzyn
ska in Majorem Contumeliam Eiusd S. Leszczynski
~~[illegible]~~ Coram Eodem Actore se se Impudenter et Cum
Scandalo Denudasse Aliasq Injurias Actori Eiusd In
tulisse Jam vero ad Actoratum Pronominatum GG Sucha
rzynskich Conz hunc Gm Leszczynski pro moto Lucidelon
stat Eundem Gm Leszczynski Imprimis Porcum Gsis Su
charzynskim Intercepisse Posthac Emisso Eodem Porco Ali
um Porcum Majorem Primo ex Suili Gsor Sucharzynskich propria Authoritate absq
ptune Gsis Sucharzynskie Accipere Et in Oppido Dis
vendere Presumpsisse pro hocq Porco Gsor Sucharzynskich per
se Disvendito quotam Duodecem flr et Grossor Quindecem
Pol Percepisse tamq Circa Interceptionem hujusce Porci
qm Alijs in Locis Gsam Sucharzynska Laesisse Diffa
masse aliasq Injurias utrisq Gsis Sucharzynskim Congibus
Explanante Inquisitione peregisse Pro his Itaq Inqui
sitionibus Detectis Delictis Non Posse tam GG Sucha
rzynskie Conges qm Gm Leszczynski Poenas Prlis et Cri
menales Evadere Judicum Sententiam Decernendam Quatenus
Jidem Omnes Inculpati Turnim Castri Pl superiorem in
et pro fra Ad pt Festum Sanctor Trium Regum In Ao
futuro 1792do Ventura Ingrediantur Eiusq Sessionem Gsus

Leszczynski

Le pczyński unius Septimane, Jam Autem Jźi Suchanyń
ly Conjuges Tertium Diem Spatio Sine Peremissione Co
timuent Et Expleand in Exitu Vero de Tum Śi Lepczy
ński Jźa G. Lepczyńska Jźi Suchanyńskim ad Quietatio
nem Śi Suchanyńskiego Mariti Pœnam Dupliem Jam vero Hinemet Jźus
Suchanyńskiego Suj et Consortis Sua Delictis Intenedens
Eandem Jźą Lepczyńską Penam Dupliem Hinc Vbi
Coram officio Actor Pœ sub Pena Damnationis In Cosp
Contraventionis Coca Deo nem Jamdicti Publicandi Jol
vand Et Emunerand Judicio Vero Jźo per Medium in
Instanz Jźo Distincte Regine et Legro Literalium
Extendend Jźi Ch. Lepczyńskiego Suchanyńskiego
Imputand D.S.V.

Die 28. Mensis Augusti Anno ad Suprascripti Millesimi Quadrin
gentesimi Octuagesimi Primi Coram Nobis Stanislao Cieciszewski Regio
Majore Cum Praesentia Cieciszewski Filiorum Actoris et Rei per Se
Filium suum et Maria sua Nupta Petri S. Franciscum Pomianowski
Rei et Actoris Petri S. Josephum Brudzinski Rei per Eum S. Po
mianowski Judex Pacis Partium per Dictum in Advocatum Se
Dixit dari inter modernas partes prolata conservatoria de
indenda in Satisfactionem Civitatis quatenus Sr. Cieciszewski Se
quisitionem suam in Advocata Cedentia in hoc tam ad
impetrand videlicet Bonis Testes adducant per quas
ad Rectionem ceteri partes suas Inquisitiones Repo
nant Instantiae, Et quoniam Sr. Cieciszewski duos
Testes adduxerunt Inquisitionem suam adimplevere
runt, Illorum autem partes suas Inquisitiones Reponunt
Judico Satisfactione in praemissis adimvenda ad Lectio
nem Earundem subiicientibus se partibus Judicium
Accepit, quibus decisis et mature ruminatis, Quas
do quidem Judicio suo Constat Rumenta veni Se
nem tam ex Campo quam Horreo de manipulis
aliquotis nonnullis Personis ac etiam Jźo Pomianowski
per Sr. Cieciszewski propter suos Bonos Prohibitionis tempo-

ribus ablata fuisse, Eundem Gnum Ciecierski Pisum
et Siliginem hyemmalem in parato Grano ex Asser
vatorio Gni Pomianowski clandestine surripuisse,
haecq Adora per Gnum Pomianowski cum adhibi
tis Amicis Nobilibus adveniendo Gni Ciecierski
Domum ibidem Reperta fuisse, Eundem quoque
Gnosum Ciecierski protunc de hac Surreptio
ne Indagatum praemissa non Denegasse, Im
post vero ex motivo Ejusmodi Gnosi Ciecierski
illicitorum progressuum Equum Gni Ciecierski
nunc cum quota novem f.P.
proprium per Gnosum Pomianowski in pre
tensione sua Acceptum et post subsecutam
Ejus Taxationem pro Quota Sex Aureorum
hung et florenorum itaq Sex Polonicalium
Disvenditum extitisse, Omnes quoq ex Occa
sione praemissarum Occurrentiarum insimul se
laesisse diffamasse, Pro his itaq Delictis
Inquisitione Detectis Punibili Gno Ciecierski Ad
invento Statuit Judicium Qualenus Idem Elu
cendo Malevolum suum progressum Turrini Castri
praesens superiorem pro Fra 2da post festum
Sanctorum Trium Regum proxa in Anno futuro
1792do ingrediat Eamq Sessionem Tribus Septima
nis continuet et expleat, In Exitu vero de Turri
poenam Simplicem 14. Marcar Pol Gno Pomianowski
Detruncatis sibi Quotis Centum quatuordecem f.P. pro
Equo Accepto et Disvendito, nec quota novem f.P. ab hoc G. Pomianowski
debita idq sub poena Bonis tam quo ad non Sessionem Turris
quam non solutionem Marcar circa Maonem in ibiq faciendae
publicanda. Solvat, Judicio vero suo poenam Simplicem
14 Marcar Pol sub solito Rigore ex Regestro poenalium
extendendae instantanee Enumeret. In Actoratu vero SS. Cie
cierskich nonnullas Violentias Eisdem Ulti ex Occasione illi
citor Eorundem progressuum illatas pro Invindicabilibus Decla
rat D.P. Rigore. Movit G. Ciecierski ad Jucae Tribunal Rmi Petricoviae
admissa Inquisitiones obsigillatae partibus extradunt.

Inter Gm Paulum Karski Actt pltr Et Quoniam G. Laurentius Kowalewski Cit Pssz in Tmo Disparet et se Condemnare permittit pinde sup Eorz Cit Disparez Rne Solutionis Summae Triginta Novem Aureorum Hung per Cit a se Actt Mutuo Contractae et non p solutae Decernendae q Penalitatis tum p Contraventione Decreto qm in Sublationem Condemnationis in Lucro ulteriori festis finalis faciendae Executionis permittitur Condemnatio ad qm Publicandae additur Mlis Judlis

Publicatio

Inter Gsam Mariannam Suska primi ot G. Mathiae Obrzbski 2di vero expt Voti G. Francisci Kucharski RC Viduam Actt pltr Et Quoniam Gsi Swietoslaus Parens et Joannes filius Kolczynscy Cit Pssz in Tmo Disparent et se Condemnare permittunt pinde sup Eorz Cit Disparez Rne Solutionis Summae Viginti Aureorum Hungaricalis in Lucro ulterioris festis faciendae Executionis permittitur Condemnatio ad qm Publicandae additur Mlis Judlis

Publicatum

Inter JM. Joannem Rosciszewski Vexillifer Sieprcae et Ex Pltu Pltu Ploce ad Comitia Rni Electum Nuntium Actt Per M. Thomam Rosciszewski Pocillatoriae Raciazcien Inscrud Pltem, M. Cajetanum Wazynski Vicepalatinicae Terrae Visogrodiae Cit Pltr ~~ad Objectum~~ Tandem non sunt.

Inter Gm Stanislaum Cieciorski Actt Pltes Gsos Laurentium Parentem et Josephum filium Unierzyskie Cit Per ~~Gm Carolum Turowski~~ Parentem Suo et filij Sui nomine Pltr ad Objectam a Latere Condemnationem Die 24. Mensis Octobris Anno Currenti in Ptonsko Inscriptis Fmibus Plo et Pto G. Josephi Chadzynski Super Gso Laurentio Unierzyski Rptu Sroganiae Poenal Pro Ademptione Sinae Obtentae et Publicatae teneri Unde Gm Laurentium Unierzyski Docere de

loco Standi, Tandem Subjiciente Se Eoc. Gso Unie
rzysky Moderamini Jnc. Suj Statuit Judm quate
nus In Constitutionem loci Standi Jdc Gsus Unie
rzyski Pœnam Simplicem Quatuordecem Marcar.
Pol. Jdque Sub Rigore Pœnæ Bdnis ex Rega
stro Pœnalium Extendendo Durantibus Jnc. Sup.
Parti Obicienti Solvat, Jncq. Suo Per medium
Praxi Juris Enumeret, et habere Tunc
Gm Laurentium Unierzyski locum Standi
Judm Declarati Tandem Citationem Partis Actæ Parti
Citatæ Pro Solutione Quottæ Quinque Aureor.
hung. et fr. Novem Pol. Pro Veste Pelle Vul
pina Subjecta Per Citatæ ab Actæ modo licitato
Accepto Provenire Suum ad Judm Edito Controver
sijs Partium Exauditis Quoniam Pars Actorea
Citata Supramemoratam Quottam à Se, Actori
Juste Provenire non abnegat, nonnisi Quottam
Duor. fr. Pol. Jam Se Persoluisse Infert, Suus
Vero Actor hanc Persolutam Quottam agno
scit Proinde Judm attentis Præmissis Determi
nat. Quatenus Pars Citata Restantem Quot
tam Quinque aureor. hung. et florenor. Se
ptem Pol. In Et pro F. 2. Pt Fm SS. Tri
um Regum In Anno futuro 1792. Incidenti
Ventura Jdque Sub Pœna Bdnis In Casu Con
traventionis Circa Madnem faciendam Publi
cam Coram Actis Jnc. Sui Gso Cieierski
Actori Solvat Et Realiter Enumeret, Inita Pœna
Trium Marcar. Pol. Parti In Trns et Sub Ri
gore Supra Expuncti Jnc. Suo totiæ Praxi Juris
Per Cit. Solvenc. D.P.V.

Inter M. Ignatium Wenda Camerarium Grlem Pa
latinatus Plocæ Actæ Plter, JM. Antonium Siera
kowski Vexillifer Zawskrze Ordinis S. Stani
slaj Equitem Cit. per Gm Thomam Trzcinski
ad Objectas à Latere Condemnationes Trinas
et quidem Primam Tandem non sunt.

Inter Gm Valentinum Joannem Bini Nominis Strze
szewski Burgrabium Loci Præsentis Actæ Plter,

Gm Joannem Przedwojewski Citt Per Gm Jose
phum Lukowski, Gm Norbertum Jaroszewski
Citt Per Gm Apolinarem Goszczyński Judm Cita
tionem Partis Actoreae Parti Citatae Pro Solutione
Summae Septuaginta Novem florenorum Scripto
Certo Manuali In Płońsko Die 24. Junij Anno
labenti Per Gm Franciscum Strzegocki In Rem
Actoris Dato Assecuratae, et In Casu Per Eunae
G. Strzegocki non Persolutionis Juxta annota-
tionem In Eoce Scripto Per Gm Jaroszewski
Citatum Descriptam In Se Solvi Coassumptae,
Idque ex Summa Ducentorum Septuaginta Tri
um florenorum Per Gm Przedwojeski In Rem
Dicti G. Jaroszewski Vi Decreti Trnis Ploce
In Płońsko Die 21. Octobris Anno labenti Pro
lato Adjudicata Suum ad Judm Editam Dei
dencae, Judm Insistencae Supra exarato Scripto
per Gm Strzegocki In Rem Praesentanei
Actoris Dato, et Annotationi Per Gm Jarosze-
wski Cum assecuratione Solutionis Summae
per Gm Strzegocki Debitae Appositae Statu
it Quatenus Pars Citata Seu Potius Idem
~~Ius~~ Gsus Przedwojeski Citatus ex mentio-
nata Summa Ducentorum Septuaginta Tri
um fl Pol Supra expuncto Decto Trni
Dicto G. Jaroszewski adjudicata Tenoratam
Summam Septuaginta Novem florenorum
Polonicorum Coram actis Juris Sui In et Pro
Vigilia Festi S. Thomae Apostoli Anno
fluenti Ventura Idque Sub Poena Banitio
nis In Casu Contraventionis Circa Mand
nem faciencae Publicanda, Praevia In Rem
Persolventis Recognoscencae Cessione Solvat
Parti Actoreae Solvat et Realiter Enumerat
DPS.
Inter Gsos Albertum Zochowski et Rosaliam de Bem
dzińskie Invicem Conjuges Actt Per Maritum Suo
et Contis Suae nomine Plter, Gsos Carolum et

Stanislaum fratres Inter se Germanos Bn
drinskie Citt Personaliter, Licet quidem Pars Actorea
In Causa Praesenti Decretum Communicationis
Documentorum Vacantibus Jure Tribus Ordinibus Visogrodiensibus
lucrata est et haecce Documenta
Parti Citatae Jam Communicavit, Nunc vero
Satisfactio In Puncto Communicationis Do
cumentorum In Satisfactionem Sententiae Judicij
Suj Parti Citatae Incumbit, Cum tamen Ju
risdictio Jure Trium Ordinum Visogrodiensium Jam Reassum
pta est, Proinde Judm Causam Praesens
ad forum Competens Terrae Visogrodiensis Remittit Judicandam
Tmo Conservato.

Inter Gsam Cunegundim de Uminskie Gsi Joannis Zołto
wskj Consortem Seu Utrosque Conjugos, et quae
Contem in Assia M. Jacobi Unierzyskj Camerari
de Grtis Ploce fratris Amittatis Actricem Suo Pter
Maritum Suj Nomine Ptter Mcum Nicolaum
Chełmickj Thesaurariae Terrae Dobrinen Citatum
Per Jmcum Franciscum Rossiszewskj, Mcos Otho
liam M. Francisci Trześniewskj Capitanej Viso
kinensis, Carolinam M. Josephi Mathowskj
Pincernae Zydaczoviensis, et Theclam Celsis
simi Principis Swiatopełk Czetwertyńskj Con
sortes Ea Maritos Eorum Citt Per Gnm Anto
nium Borowskj, Quo ad Actorem Gsorum Zołto
wskich Contra M. Chełmickj Institutum Te
neri Eosque Gsos Zołtowskie Docere De Termi
no et Contentis, et quoniam non docent, Pro
inde Jus M. Chełmickj Liber à Termino
Partis Actae Sententia Jure Sui Pronun
tiatur, Cum Ceteris Vero Citatis Judm
Causam Prosequi Jubet, In Prosequendo Judm
Terminum Partis Actae Parti Citatae Pro So
lutione Summae Triginta Quatuor Aureorum hungr
Per Olim M. Josephum Calasantium Kam
penhauzen Capitaneidam Sielecen Ab Actri
ce Conte Mutuo Acceptae et Annotatione
Certa Anno Elapso 1790. Per Eunuc Old

M. Calasantium Kampenhauzen In Rem
Actricis Contio Data Assecuratae Suum ad
Judm Edito Decidendae, Quoniam Causa Prae
sens Rptu Solutionis Memoratae Summae
Post Demortuum Caput Suo In Jure Promo
vetur, Proinde Necessariam Esse Comproba
tionem Juratoriam Per Gm Zottowska Actri
cem In Eam Rotharo = Prout Summa Trigin
ta ~~Aureorum~~ Quatuor Aureorum Lung Per Eamdem
Ob M. Josephum Kampenhauzen Mutuo Da
ta et Annotatione ad Solvendum assecura
ta, adhuc Ipsi non est Persoluta nec
quovis modo Bonificata, Idque In Instanti
et Additur Mutuo ad Rothisanae, Comproba
vit Eadem Gsa Cunegundis De Uminskie Zot
towska, qua Attenta Comprobatione Judm
Statuit Quatenus Pars Citata Scilicet
Successores Ob M. Josephi Calasantij Kam
penhauzen Praetactam Summam Triginta
Quatuor Aureorum Lung Juramento Evictam
Citra Provisionem In Et pro f. 2. Pt Fm SS.
Trium Regum Proxima In Anno futuro 1792.
Incidenti Ventura Coram Officio Actis Jure
Sui Idque Sub Poena Badnis In Casu Con
traventionis Circa Madnem faciendae Publi
canda Parti Actae Solvant et Realiter Enu
merent Lucta Poena Septem Marcarum Polo
Parti Intimo et Sub Rigore Supra appositis
Jure Suo Per Medium Praxi Juris Per Citatos
Solvenda D.P.V.

Inter Gsos Josephum Chądzyński et Franciscam Kwasie
borska Invicem Conjuges Actae Per Maritum
Suo et Contio Suae nomine Pltes, Gsos Mart
num Charzyński et Magdalenam Bunkowska
Invicem Conjuges ac Gsum Josephum Unierzyski
Citatos Per Gm Martinum Charzyński Suo Con-

sortis ac G. Umierzyski Nomine Pltes Tandem
Non Sunt.

Inter Hr. Hyacinthum Budny Advocatum Powsinen
Actor Pltes, et quoniam G. Petrus Czachorowski Ci-
tatus Praesens In Trm Dispensat et Se Condemnare
Permittit Proinde Super Eoc Citto Dispare Rne
Solutionis Summae Primae Viginti Septem Au-
reor hungr. fl. Novem Poln. ad Compactum Ver-
bale à Se Actor acceptae Alterius Unius Aurei
hungr. et flor Sex Poln pro Obsequijs In Vistula
Sibi Actor Debitis Cum Provisione praevenire Permit-
titur Condemnatio et additur Mnlis Judlis
ad Publicandum Publicatum.

Inter Gsos Thomam, Mariannam Gsi Petri Umin-
ski Contem, atque Catharinam Virginem Inum-
ptam Ott Petri filium et filias Zołtowskie
ac Cumemet Gm Uminski Actor Per Gm Jose-
phum Zołtowski Inscrm Pltem, Gm Adamum
Swieżyński Citto per Gm Casimirum Swieżyń-
ski Inscrm Pltem, Judm Citationem Partis
Actoreae Parti Citatae Pro Solutione Summae
Sexcentor fl. Poln, ac Marcar Septem Poln
Decro Juce Sui Die 17. Julij Anno 1786.
Inter Ott Gm Petrum Zołtowski Praesentanae
omnium Actor Parentem ab Una et Eunce
Citatum Parte ab Altera lato Adjudicato
Suum ad Judm Edito Decidenae Judm Insi-
stenae Supra Exarato Decreto Statuit
Quatenus Gsus Adamus Swieżyński Cita-
tus Memoratam Summam Sexcentorum
flor ac Septem Marcar Poln In et Pro
Crastino festi Nattis S. Joannis Baptae
In Anno futuro 1792. Incidenti Ventura
Coram Actis Judicij Sui Idque Sub Poena
Bannis In Casu Contraventionis Circa
Mandnem Faciendae Publicandae, Idq Praevia

Portionum Muliebrium Providenda Securitate Parti Actoreae Solvat Et Realiter Enumeret Lucta Poena Trium Marcar Pol Parti In Termino et Sub Rigore Supra Expuncto Jure Suo totiae Praxi Juris per Cit Solvenae D.V.

Inter Gm Martinum Olszewski Dominum et Insp Judaeum Mosieli Dawidowicz Tabernatorem in Bonis Zglenice Magna Actd per Gm Jacobum Unierzyski, Gm Petrum Paprocki Cit Per Gm Antonium Borowski, Tandem Quoniam Comparens Gsi Paprocki ab Inscripta Comparitione Recedit et Suum Principalem Condemnare Permittit Proinde Super Eoe Citato Disparam Rne Solutionis Quottae Nonaginta Octo fl. Pol. Pro Liquoribus Epotatis Provenien Permittitur Condemnatio et additur Mnlis ad Publicanae Publicatum

Inter Gum Martinum Olszewski Actd Per Gm Jacobum Unierzyski et quoniam M. Franciscus Zglenicki Tribunicae Sieprzen Cit Praesens in Trno Disparet et Se Condemnare Permittit Proinde Super Eoe Cit Rne Solutionis Quottae Trium Aureor hunc Cum Provisione poenae Permittitur Condemnatio, quam Mnlis Suo Judicio Apparitor Publicavit.

Inter Gm Paulum Komorowski Actd. et Cit. Plter Gm Ignatium Pintowski Cit et Actd Per Gm Josephum Sikorski Judm Citationes Partium Rptu Bonificationis fundi Praetensionum ac Aliar Circumstantiar Sibi ab Invicem ad Praesens Judm Editas Decidenae Controversijs Partium Exauditis Necessariam Esse Condnem Judicij Sui Actd Gsor Josephi Mlicki et Thomae Gutkowski Burgrabior Coi Praesens ad Bona Ogorzelice Capitato Tempore Praevia de Adventu Sui Tempestive facienda Avisatione Mutuo

Partium Sumptu Conducendor Adinvenit, Quod
Judm Sive Offm Burgr Huius Absentia
non Obstante Conducendum et Condescensur
Compulatione Documentor Pro Summariis et Jurisd Decernit
De Desolatione aut Reparatione Edificior, Inse
minatione frumentor, Cunctisque fundi Pretensionibus, Idque Praevijs Si opus fuerit Educendis Inquisitionibus Inquiret Investigabit, Bonificationem Omnimodam Cuj et à quo Debebitur, Solutionemq Summar Cuj Interesit adinvenit, Juramenta Exigit, Indictiones Resolvet Terminos Praefiget, Rigores Annectet, Partesque in Omnibus et Singulis Pretensionibus ad Contenta Terminor et Maiorum finaliter Pro Justo et Aequo nihil Intactum et Irresolutum Relinquendo Decidet Disjudicabit et Moderabitur Cujus vel quor Decisioni Partes Parere et Judicato Subesse Idque Sub Poena Bdnis Illo In Tmo Condnis Super Parte Contraveniente Publicanae Debebunt et Tenebuntur, Luita, Poena Septem Marcar Pol Parti Per Partem Compensanae Jurisd Suae totiae Praxi Juris Solvenda DVV. Statuitionem Subditor et Extraditionem Eorae Si Cuj Debebitur Sententiabit, Redivisionem fundor Cum Dando Calculo Cuj Provenire apparebit Determinabit

Inter Gsos Florianum Lukowski et Mariannam Domagalska Conjuges, Actr et Citr Tum Thomam Malanowski et Josepham Borowska Invicem Conjuges Actr per Jm Florianum Lukowski Suo et Aliorum nomine Pltr Gsos Joannem Zglenicki et Cunegundim Bogurska Invicem Conjuges, tum Sophiam de Betlewskie Ctr G Adami Bogurski RV. Citr et Actr Per Eumae Jm Zglenicki Suo et Aliorum Nmo Pltr Judm Citationem Partium Sibi abinvicem Rnae attentae Violentiae ad Quem

Juris Editas Decidendo Dilationem Inquisitionis in futura
Juris Sedis Cadentia tam in Actoratu quam
Reatu Educendae Dat et Concedit &c.

Inter M. Mathiam Mazowiecki Burgrabium Loci
Praesens Actor Pltes ~~Gm Antonium Krajewski~~
Gsos Annam Gsi Petri Mecinski Rosaliam G.
Andreae Chyrewski Martiannam G. Fabiani
Gołębiewski et Bogumillam Gsi Antonij Grzy-
bowski Consortes Szumańskie ac Earum Maritos
Denique Gsos Antonium Krajewski et Hedvi-
gim Głuchowska Invicem Conjuges ac Theressiam
Głuchowska ~~Juvic~~ Virginem Innuptam, tum
Catharinam de Przedpełskie Olim Gsi Valentini
Kolczyński RR. Citatos Per Gm Antonium Kra-
jewski Suo et Aliorum Citatorum nomine Personaliter
Judm Citationem Partis Actoreae Parti Citatae
Rptu Liquidationis Summarum Vigore quarum Cita-
ti Sortes in Bonis Dąbrusk Sędek et Żydow-
ka Possident ac Aliarum Circumstantiarum Suum
ad Judm Edictum Decidendae Controversijs Parti-
um Exauditis Necessariam Esse Condnem Ju-
dicij Sui aut Gsos Thomae Trzcinski et ~~Th~~
Caroli Turowski Burgrabiorum loci Praesens ad
fundum Bonorum Dąbrusk Sędek et Żydowka
Captato Tempore Conducendorum adinvenit
Quod Judm Sive Offm Burgrabiale Praevia
de Adventu Sui Tempestive faciendae Avisa-
tione Mutuo Partium Sumptu Conducendum
et Condescensurum Unius Absentia non Ob-
stante, Comportationem Documentorum Deman-
dabit Quibus Comportatis Calculum Excipi-
et, Condescensionem de fundis Si Debe-
bitur Demandabit Summas Liquidabit Solutionemque ~~Summa~~ ad Cui
Provenerint Decernet, Inquisitiones Si opor-
tunae apparebunt Excipiet, Bonificationem
Omnimodam adinveniet, Terminos Praefiget
Rigores Annectet, Juxta Excipiet Causamque
Praevijs Summarijs Conscribendae, Praestandaque
Super Realem Eorum Communicationem Juxta

Praesentem ad Contenta Trnor et Mandatum
Obloquentiamque Documentor finaliter pro
Justo et aequo nihil Intactum et praesolu-
tum Relinquendo Decidet Disjudicabit et Mode-
rabitur Cujus vel quor Decisioni Partes
Parere et Judicato Subesse Sub Poena Ba-
nitionis Illo In Trno Condnis Super Pto
Contraveniente Publicanae Sunt obstrictae
Lucta Poena Septem Marcar Pol Parti Per
Partem Compensanae Jure Sub Foti dero
Praed Juris Solvendas Pro quo Condnis Trno
Partes quos Voluerint adcitent, adcitati
In Trno et Sub Rigore Supra expunctis
Comparere et Judicatum Pati Tenebuntur,
In Eoq Trno Condnis Licitum erit Par-
ti Cit Reciprocos formare Actoratus DPV.

Inter Jnfr Juelis Leybowicz Actor Pltes, et quoniam Gnus Igna-
tius Kulpinski Citatus Praesens In Trno Disparet et se
Condemnare Permittit Proinde Super Eoq Cit
Rne Levationis Summae Restitutione Vero
Navium Cum Requisitis ac Aliar Circumsta-
tiar Permittitur Condemnatio Jn lucro
Ultimariae fortis finalis faciendae Executionis
quae Decernitur, Additur que Mntis Suo Judi-
cio Apparitor hanc Condemnationem Publicavit
Idque approbato Anteriori Processu

Inter Gnm Antonium Cieslinski Actor Pltes, Jnfr Leyzer
Jdzkowicz et Jankiel Boruchowicz Incolas Plo-
cen Cit Per Eumq Jnfr Leyzer Jdzkowicz Suo
et Jnfr Boruchowicz Nomine Pltes, Judm Cita-
tionem Partis Actoreae Parti Citatae Pro Solutione Sum-
mae Suum ad Judm Editam Decidendae Controver-
sijs Partium Exauditis Judm Insistendo Scripto
Certo Manuali Judaico haractere descripto Super
Summam Viginti Unius Aureor hunc Per
Cit Actori Dato Et Eamq Summam Assecuranti
Statuit Judm Quatenus Jnfr Leyzer Jdzkowicz

Citatus Praetactam Summam Viginti Unius Aureorum hunc Scripto Assecuratam In et Pro feria Secunda Post Fm Circumcisionis Christi Domini In Anno futuro 1792. Ventura Coram Actis Judicij Sui Idque Sub Poena Banitionis Circa Madnero faciendae Publicanda Solvat Et realiter Enumeret, Scriptum Vero hocce ad praesens Per huncce Gm Cieslinski Suo In Jure Reproductum Actor Parti Citatae Circa Persolutionem Summae Restituere Debebit Nihilominus Jac Jnsp Leyzer Idzkowicz In Sublationem Condemnationis Die 18. Julij Anno labe Super Se ex Parte Acto hac in Causa Obtento Poenam Simplicem quatuordecem Marcarum Pol Parti Acto In Trno et Sub Rigore Supra Appositis, una Cum huiusmodi Poena Trium Marcarum Pol est Soluturus, Jure Suo hac Marcarum Per medium Praxi Juris exolvat DPV.

Inter Gm Ignatium Pindowski Acto Per Gm Casimirum Komorowski Jnsenm Pltem, Mcos Joannem Cantium Bukowinski Vexillifer Exercitus Nationalis et Dorotheam de Sielskie Primi Ot M. Joannis Faustini Piaczynski Ensiferi Kijoviae Secundi ad praesens Voti Invicem Conjuges Cit per M. Thomam Trzcinski, Judm Citationem Partis Acto Parti Citatae Pro Extraditione Ovium, frumentorum ac Aliarum Rerum Suum ad Jure Edit Decidendae Controversijs Partium Exauditis Necessariam Esse Pltem Comparitionem Partium Utraque Pro futuris Jure Sol Terminis Subsequendam Censet Fl.

Inter Gcos Raphaelem Kotlewski et Antoninam Malisewska Invicem Conjuges Acto Per Maritum Suo et Contis Suae nomine Pltes, Gm Albertum Korzybski Cito Per Gm Bartholomaeum Korzybski Judm Citationem Partis Acto Parti Citatae Pro

Solutione Summae Trecentorum Quinque florenorum Grossorum Viginti Quinque Polonicalium Per Gnum Albertum Korzybski Citatum Actrici Gnae Kotlewska Super Bonis Nagórki Judices Actis Judicij Suj Die 23. Junij Anno 1789. Inscriptae Suum ad Judm Editam Decidendo, Controversijs Partium Exauditis Insistendo Supra de Actu Exaratae Inscriptioni Statuit Judm Quatenus Jdem Gnus Albertus Korzybski Citatus Tenoratam Summam Trecentorum Quinque florenorum Grossorum Viginti Quinque Polonicalium Praevia Ejusque Providenda Securitate, Jam Vero Provisionem ab Eadem Summa ab Ultima Quietatione Retentam Per Quinque à Centum Computandam ad Manus Actoris Mariti, Necnon Poenam Simplicem Quatuordecem Marcarum Polonicalium In Sublationem Condemnationis Die 18. Julij anno fluenti In Jure Suis hac in Causa Super Eodem Citato Obtentae Istae ad Manus Mariti In et Pro Crastino festi Nattis S. Joannis Baptistae In Anno futuro 1792. Venturo Coram Actis Judicij Suj Idque Sub Poena Banitionis In Casu Contraventionis Circa Madnem facienda Publicanae Parti Actoreae Solvat et Enumeret, Jure Suo Decem Marcas Polonicales Praxi Juris est Jdem Citatus Solutarus DPV. ac Lucidam Trium Marcarum Pol.

Inter Gnum Josephum Grabia Actorem ~~[illegible]~~ Pltem, Gnum Bartholomaeum Albertum et Sebastianum Korzybskie fratres Inter se Germanos Citatos ~~[illegible]~~ Per Gnum Bartholomaeum Korzybski Suo et fratrum Suorum Nomine Pltem, ~~[illegible]~~ ~~[illegible]~~ ~~[illegible]~~ ~~[illegible]~~ ~~[illegible]~~ ~~[illegible]~~ ~~[illegible]~~ Grabia ~~[illegible]~~ Judm Citationem

Partis Actae Parti Citatae Pro Solutione Summae Ducentorum Octodecem fl. Pol. Per Actam Olim Gsae Antoninae de Grabie Korzybska Praesentaneorum Citatorum Matri Protunc In Viduali Statu Existenti Varijs Temporibus ad Verbalem Assecurationem Extraditae Suum ad Judm Edictum Decidendae Quoniam Causa Praesentis Rpti Solutionis Summae Post Demortuum Caput Suo In Jure Promovetur Proinde Comprobet G. Josephus Grabia Actor In Eam Juramenti Rotham Prout Summa Ducentorum Octodecem flor. Pol. Olim Gsae Antoninae ~~Grabie~~ Korzybska Per Se Mutuo Data Non est Sibi Persoluta nec Ullo Modo Bonificata Idque In Instanti et Additur Mrtis Judicio Suo Apparitor ad Rothisanae Praestitit Jure G. Josephus Grabia, Qua Attenta Comprobatione Statuit Judm Quatenus Gsi Bartholomaeus Albertus et Sebastianus Korzybscy Dictae Olim G. Antoninae de Grabie Korzybska filij et Naturales Successores Tenoratam Summam Ducentorum Octodecem florenorum Polon. Justo Evictam Citra Provisionem In et Pro Vigilia Festi Nativitatis S. Joannis Baptistae Coram Actis Judicij Suj Jsque Sub Poena Bonis In Casu Contraventionis Circa Mandatum faciendae Publicandae Gso Josepho Grabia Actori Solvant et Realiter Enumerent, Juxta Poena Trium Marcarum Pol. Parti In Trnd et Sub Rigore Supra appositis Jure Suo Totius Praesi Jure Per Citatos Solvenda D.P.V.

Inter Gm Agatham de Machczyńskie olim G. Antonij Niekras Rev. Actricem Pltem, M. Petrum Cieszewski Citatum et Judicem Per Gm Jacobum Umierzyski, Judm Citationem Partis Actoreae Parti Citatae Pro Solutione Summae Novem Aureorum hung. et Majori Summa Triginta Septem Aureorum hungaricalium

Annotatione Certa Manuali Die 17. Septembris Anno 1789 Per M. Cieszewsky In Rem Actricis Data Assecurata Provenien Cum Provisione Suum ad Judm Edito Decidenae Controversijs Partium Exauditis Non agnoscente Comparente Partis Citatae Realitatem Praetensae Summae Comprobet Earo Actrix Ea Rotha Prout Summa Novem Aureor hung Restans tum Provisio a totali Summa Triginta Septem Aureor hung Pro Anno Semi ~~altero~~ Duobus Jam Vero à Restanti Novem Aureor hung ~~à Data Scripti~~ Pro Dimidio Anno Juste Sibi à M. Petro Cieszewsky Persolvi Debetur Nulloq modo est Sibi Bonificata Idq In Instanti, Additur Mnlis Juae ad Rothisanae Comprobavit Rotha Supra Exarata qua Attenta Comprobatione Decernit Judm Quatenus M. Petrus Cieszewsky Praetactam Summam Novem Aureor hung Cum Provisione à Summa Triginta Septem Aureor hungaricato pro Annis Semi duobus ~~Jam Vero à Restanti Novem Aureor Pro data Scripti Supra Expuncti~~ In et p feria Secunda Pt Fm SS. Trium Regum In Anno Futuro 1792. Ventura Coram Actis Juae Sui Sub Poena Bdnis In Casu Contraventionis Circa Madnem Fariensem Publicanae Actrici Solvat Et Realiter Enumeret, Juxta Poena Trium Marcar Pro Parti Intrmd et Sub Rigore Supra appositis Juae Suo totiae Praxi Juris per Citatum Solvend DPV. ⌊ Jam Vero a Novem Aureis hung pro Dimidio anno.

Inter Illmum et Rndmum Capitulum Cathe Plocense Bonor Biskupice Haeredes Actores et Cit Per Gm ~~[illegible]~~ ~~[illegible]~~ Inserum Pltem, Nobilem Benedictum Rutkowsky In hisce Bonis Economum Actt Plter, Per illustrem Rndmum Josephum Zorawsky Canonicum Cathe Ploce Bonor Swierczynko Possessorem ⌊ Thomam Trzcinsky ⌋ Tum Brillren Rndmum Antonium Luboradzky Canonicum Cathe Ploce et

Tutorem et Avunculum Gsum Placidum Dłużniewski Sororinum Citt. et Alt. Per Gm Casimirum Swierzyński, Gm Antonium Korzybski hodie Bonor. Swierczynka Tenutarium Possessorem Citatum Per Eunc. Judm Sufficienti Compantione adinventa Partibus Experiri Mandat Judm Trnis Legitimis adinventis Causam Partibus Prosequi Jubet Movit Prillis Rndmus Zorawski ad Jnc. Tribunal Rnd Petricovie non admissa In Prosequendo Judicium Citationem Partium Rptu Sub Praetextu formandae Granitiae Violatae Immediatae Possessionis ac Aliae Circumstantiae Sibi ab Juvicem ad Suum Judm Edito Decidendo Controversijs Partium Exauditis Necessariam Esse Inquisitionem Per Partem Utramq. ad Contenta Trnor. Madnum a Visionum ~~Per Partem~~ In futuris Jnc. Suis Educenae Censet Tc.

Inter Honestum Laurentium Kowalski de Bonis Gralewo Illmi et Rndmi Capituli Catho Plocensis Subditum In Assia G. Simonis Uminski hodie Bonor. Gralewo Economi Agentem Actorem Personaliter Gm Andream Zaborowski Citt. et Actor Plter Jnc Remoto Actoratu G. Zaborowski ad Propriamq. Inscriptionem Remisso H. Laurentio Kowalski Experimentum Injungit, In Experimentum Terminum Actoris Gso Zaborowski Pro Extraditione frumentor. ex Agris Per Actorem in Bonis Chomoniec Possessis Inseminator. Per Eunc. Citatum Collector. Seu Potius Valore Pro Eisc. frumentis Persolvenc. Suum ad Judm Editam Decidendo, Conscribat Ante Omnia Jsc. G. Zaborowski Citatus Regestrum Collector. et Per Se Interceptor. frumentor. Per H. Kowalski in fundis Bonor. Chomonic Inseminatorum Idque In Instanti, et quoniam Dictus

G. Zaborowski Idem Regestrum Conscripsit ex quo
Siliginis hyemalis Sexagenas Decem et Mani
pulos Triginta, Tritici Sexagenam Unam et Ma-
nipulos Quadraginta, Hordei Currus Septem
avenae Currum Unum, Siliginis Vernalis
Sexagenas Duas, Gm Zaborowski Collegisse
Judicio Suo Patet, Proinde Satisfactione in Prae
missis adinventa Judm Comprobationem. ~~Ejus~~
Regestri Conscripti Gso Zaborowski Sententiat
Ea Rotha = Prout Praeter Adora In quanti
tate Sexagenar, Manipulor et Currum In
Regestro ~~In Regestro~~ Expressa Nulla Alia
Adora nec in Majori Quantitate ex fun-
dis Per Hi Laurentium Kowalski Pobel
sis Collegit Idque Instantanee et additur
Mutis ad Rothisanae, Comprobavit Ice G. Zabo-
rowski Rotha Supra Expressa, Qua attenta Com-
probatione, Judm Eaeq frumenta Juste Per Hon
Kowalski Praetensa Eiae Hi Kowalski adjudi-
cat, Quin Potius Sopiendo futuras Contro-
versias Circa Extraditionem frumentorum
Emergere Valentes Taxata qualibet Sexa-
gena Siliginis ~~florenis~~ ~~octodecem~~ tam hye-
malis quam Vernalis florenis Octodecem
Tritici Sexagena florenis Viginti Novem
Hordei Curru florenis Sexdecem, avenae Cur-
ru florenis Quatuordecem, Valorem Eorae
frumentor ~~Pro~~ Supra Expressis frumentis ad-
inventum Summam florenor Polon Trecen-
torum Nonaginta Sex Efficientem Juste Eumae
Hi Kowalski Respicere adinvenit Statuendo.
Quatenus Ice G. Andreas Zaborowski Citatus
Tenoratam Summam Trecentor Nonagin-
ta Sex flor Polon Pro frumentis Liquida-
tam In et Pro feria Secunda Post Tri
SS. Trium Regum In Anno futuro 1792.
Ventura Coram Actis Jure Sui Idque Sub
Poena Bannitionis in Casu Contraventionis

Circa Illmam Faciem Publicanae Hi Laurentio Kowalski Solvat Et Realiter Enumeret, Nihilominus Pro Violenta Eodem Adoro Interceptione, Suique Actoris Injuriatione Judm Eosdem G. Zaborowski Punibili adinvento Determinat Judm Solutionem Poenae Quadruplicis Quatuordecem Marcas Polon Dicto Hi Kowalski Per Gm Zaborowski In Trnu et Sub Rigore Supra Appositis Subsequenter Juxta Vero Suo Poenam Simplicem Quatuordecem Marcas Polon Memoratus G. Zaborowski Sub Seorsivo Rigore et Regestro Poenalium Extendendo est Solutum D.P.V.

Inter MM. Joannem Nepomucenum Zorawski Dapiferum Et Hyacinthum Przedpełski Camerarium Trrem Plocenses Tutores et Gm Josephum Smoszewski Minorennem Actu Per Gm Carolum Turowski Jnsem Pltem, Gm Casimirum Swiężyński Burgrabium Castrensem et Susceptantem Trrem Ploc Citatum Plter, Judm Citationem Partis Actoreae Parti Citatae Pro ~~Extraditione~~ Comportatione Inventarij Seu Regestri Inventarior Reqq Mobilium fatis Olim G. Francisci Smoszewski Derelictor, Per Eumdem in Bonis Butkowo et Requisitione ~~Ad~~ Tutor Gnosi Smoszewski Minorennis Conscripti Suum ad Judm Edit Decidendae Controversijs Partium Exauditis, Quoniam G. Casiminus Swiężyński Citatus Regestrum Inventarior ac Reqq Mobilium Cunctarumque Reqq fatis Ob Gsi Francisci Smoszewski Derelictar in Bonis ~~Smoszew~~ Butkowo Per Se Conscriptum et Subscriptum Olim Mco Josepho Jeżewski Colonello Exercituum Regni Ejusdem G. Smoszewski Minorennis Tutori Se Extradidisse Affirmat Parsq Actorea Eamdem Extraditionem non abnegat nonnisi Ex Recombusti Ejusdem Inventarij Ob M. Jeżewski Extraditi Connotationem Manualem a Gso Swiężyń-

sti Expostulat, Jam Vero G. Swieżyński habere
Se Connotationes Ejusdem Regestri, nescitur
Tamen utrum de Integro, Allegat et Ex
Traditurum Se hocce Regestrum haud Tamen
Praevio Juramento Infert, Proinde Judicium ad In-
stantaneam Hujusce Connotationis Comportatio
nem Eundem G. Swieżyński Stringit, Tandem
Quoniam Idem G. Swieżyński In Satisfactionem
Sententiae Judicis Sui hasce Connotationes ma
nuales Comportavit et Parti Actoreae Extra
didit, Proinde Satisfecisse Eundem Gnum Swieżyń
Sententiae Judicij Sui Judicium adinvenit, et li
bet Eundem ab Ulteriori Comportatione Ejusdem Regestri ac Causa Ipsa Impetitioneque qua
vis Mittit et Pronuntiat DPV.

Inter MM. Joannem Nepomucenum Zorawski Dapiferidam
et Hyacinthum Przedpełski Camerarium Terrestrem
Plocen Tutores tum Gnum Josephum Smoszewski
Minorennem Actum Per Gnum Carolum Turowski In-
scriptum Pltem, MM. ~~Stanislaum Gumowskiem~~ Jo-
sepham ~~de Jarwińskie~~ M. Stanislaj Gumowski,
Mariannam M. Jacobi Zglenicki Consortes Jarwiń
skie ac Earum Maritos Citatos per Gnum Franciscum
Jeżewski Inscriptum Pltem, MM. Margaretham
de Jarwińskie M. Joannis Orłowski, et Mari
annam de Strzeszewski M. Alberti Wolińskij
Consortes ac Earum Maritos Citatos Per Eundem Judicium
Citationem Partis Actoreae Parti Citatae Proposita Summa
Traditione Inventarii Rerum Mobilium Post Ob
Gnum Franciscum Smoszewski Derelictarum et Per
Ob M. Josephum Jeżewski Exercituum Rio Colo
nellum ex Vi Tutoreae Praesentanej Actoris Mi
norennis ex Sorte Bonorum Butkowo Perce-
ptarum Parti Citatae Suum ad Judicium Edito Deci
dendo Controversijs Partium Exauditis Necessa-
riam Esse Condnem Jure Sui aut Gnorum Josephi
Milicki et Antonij Grzybowski Burgrabiorum
Loci Praesens ad Fundum Bonorum Butkowo Sortem

Sortemque Gsi Josephi Smoszewski Minorennis
hereditariam Captato Tempore Conducendorum
Adinvenit, Quod Judm Sive Offm Conducendum
et Condescensurum Praevia de Adventu Suj Tempo-
stive facienda avisatione Unius absentia
non obstante Dum Modo Unus M. Judex aut
G. Officialis adsit Condescensurum Comportationem
Documentor Praevijs Conscribendis Summarijs
et Super Realem Eor Comportationem Perhi-
bendo Juramentis Injunget Quibus Comportatis
Extraditionem Rer Mobilium ac Inventariorum So-
lutionemque Summar S. debebuntur Pro Par-
te Cujus Interesit Demandabit, Bonificatio-
nem Omnimodam adinvenient, Inquisitiones si
Oportunae apparuerint Expediet Justa Excipiet
Trnus Praefiget Rigores annectet, Causamque
Praesens ad Contenta Termini Et Madnum
finaliter Pro Justo et aequo nihil Intactum et
Irresolutum Relinquendo decidet Disjudicabit
ac Moderabitur Cujus Vel quor Decisioni Partes
Parere et Judicato Subesse Idque Sub Poena
Bdnis Illo In Trnu Condnis Super Parte Con-
traveniens Publicanda Debebunt et Tenebuntur
Iuxta Poena Septem Marcar Post Parti Pertinen
Compensandae Jure Suo totice Praxi Juris Solvendae
Pro quo Condnis Trnus Partes quos Voluerint adci-
tent adcitati In trno et Sub Rigore Supra Ap-
positis Comparere et Judicatum Pati obstringun-
tur D.P.V.

Inter Illustrem Admodum Rndum Casimirum Obrębski
Zachristiae Cathedralis Plocensis Sacellanum atque
Gsos Antonium Edvardum Ursulam Virginem In-
nuptam Caeciliam Gsi Joannis Goszczycki Con-
sortem Obrębskie tum Joannem Parentem Sta-
nislaum Valentinum Franciscam Virginem —

Innuptam filios et Filiam Leszczyńskie Actores
Per Eumdem Illrem Admodum Rndum Obrębskij Suum
ac Suprascriptorum Coactorum Nomine Pltes, Mficum
Josephum Kampenhauzen Succamerarium Par-
naviensem Cito Per Gnum Josephum Bartowskij
Judm Citationem Partis Actoreae Parti Citatae
Pro Solutione Summae Mille florenorum Polon
Per M. Robertum Kampenhauzen ab Olim
Gso Thoma Obrębskij Praesentaneorum Acto Paren-
te Mutuo Acceptae, Expost Vero Per M. Jo-
sephum Kampenhauzen Citatum ad Persolven-
dum (: Intercedendo Eumdem M. Robertum Kam-
penhauzen :) In Se Coassumptae et Scripto
Certo Manuali Die 28. Maij Anno labenti
In Godziszewo Datuato Per M. Josephum
Kampenhauzen Subscripto Assecuratae Suum
ad Judm Editam Decidendo Controversijs Par-
tium Exauditis Judm Insistentes Supra exara-
to Scripto Statuit Quatenus M. Josephus
Kampenhauzen Citatus Praetactam Summam
Mille florenorum Polon Cum Provisione Annuali Parti
Actoreae In et Pro Ipso Die festi Nativitatis
S. Joannis Baptistae In Anno futuro 1792.
Ventura Coram Actis Juris Sui Sub Poena Ex-
nitionis In Casu Contraventionis Circa Ma-
nifestationem faciendam Publicanda (: Jique
Praevia Portionum Muliebrium et Minorenni-
um Providenda Securra Locatione :) Solvat
et Realiter Enumeret Lata Poena Trium
Marcarum Polon Parti In trium et Sub Rigore
Supra appositis Juris Suo totius Praxi Juris
per Cito Solvenda D. P. V.

Inter Gsos Adamum et Cunegundim Peszyńska Invicem
Conjuges Parentes, tum Joannem filium Petry-
howskie Acto et Cito per Parentem Suo Contra
et filij Nomine Pltes, Gsos Joannem Krzyczkowskij

et Rosaliam de Suchodolskie Invicem Conjuges
Cit. et Acti Per Maritum Suo et Contis Suae
nomine Pltes, Gm Antonium Rycharski Cit.
Per Eunuc Gm Mariannam Ocicha Gsi Joseph Sul-
kowski Sua Alteri Contem Seu Utrosq Conjuges
Magdalenam Rucharska famulam Cit. Per
Gm Adamum Potrykowski Judm Citationes
Partium Rptu Bonificationis Fundi Prae-
tensionum ac Aliae Circumstantiae Sibi
Abinvicem Edit. Decidendae Controversijs Parti-
um Exauditis Necessariam Esse Condnem Judi-
cij Sui aut Gsor Pauli Sulkowski et Feli-
cis Lukowski Burgrabiae Loci Praesentis
Captato Tempore ad fundum Bonor Liso-
wo Parva Conducendor adinvenit Quod Judm
Sive Offm Burgrabiale Unius absentia non
Obstante Praevia Tempestive faciendaAvi-
satione Mutuo Partium Sumptu Conducen-
dum et Condescensurum Comportationem Do-
cumentor Praevijs Conscribendis Summari-
js Superq Realem Eor Communicationem
Praestandis Justis Adinvenit, quibus Compor-
tatis De Ademptione fundor, Tum Peractis
Damnis Violentijs et Injurijs Inquiret Inve-
stigabit, Bonificationem omnimodam Prae-
vio Praestando Calculo Si debebit Decernet, Inquisitiones
Si oportunae Videbuntur Expediet Justa Exci-
piet, Trnos Praefiget Rigores annectet, Cau-
samque Praesentem finaliter Pro Justo et
aequo nihil Intactum et Irresolutum Relin-
quendo ad Contenta Trnor et Mandatum
Partium Decidet Disjudicabit et Moderabi-
tur, Cujus Vel quor Decisioni Partes Parere
et Judicatum Pati Sub Poena Banitionis

Illo In Trno Condnio Super Parte Contraveniente Publicanae Sunt Obstrictae Vita Poena Septem Marcar. Pot. Parti Per Partem Compensanda Jure Suo totidem Praxi Juris Per Utramq Partem Solvenda, Pro quo Condnio Trno Partes quos Voluerint adcitent adcitati In Trno et Sub Rigore Supra appositio Comparere et Judicato Subesse Tenebuntur D.P.V.

Inter Gnos Franciscum Goszczyńskie et Joannem Per tunc Gnu Franciscum Goszczyński Suo et fratris Sui Nomine Pltes Gnu Evam de Rozbyslice ad G. Valentini Peski Condem In Assia Gnosi Valentini Starczewski agendem Citto Pltes Judm Citationem Partis Actae Parti Citatae Pro Solutione Quottae In Vim Contributionis fumalis et Domo Citto Commansionali Per Actae Parificato Suum ad Judm Edito Deriae Controversijs Partium Exauditis Necessariam Esse Adcitationem G. Pauli Goszczyński Per Partem Actoream Pro Sequentibus Judicijs Suis Subsequendam Censet Termino Conservato.

Inter Brillrem Rndmum Constantinum Zboiński Cancellarium Cathe Ploce Actae Pltes, JM. Josephum Sluszewski Capitaneum Gnesne Equitatus Nationalis Rothmagistrum Ordinis S. Stanislai Equitem Citto per M. Thomas Trzciński Juserum Pltem Gnu Petrum Sokolnicki adcitatum Pltes, et quoniam Relatio Editae Citationis non In hoc Territorio Ibi Bona Citati Consistunt Recognita Esse Patet, proinde non habere Terminum Partem Actae Judicium Declarat.

Inter Gnu Joannem Sielcluski Actae Pltes, Gnos Mathiam Parentem et Josephum filium Vm Szewskie Citto et Judice per filium Suo et Parentis Sui Nomine Pltes, Judm Citationem Partis Actoreae Parti

Pacti Citatae Pro Solutione Quotae Novem fl. Pol. mutuo acceptae tum Seorsive Quatuordecem fl. Pol. Pro Laboribus Actis Debitis Tum Ex traditione Juvencae Suum ad Judm Edit. Deridendo, Quoniam Pars Citata Quotam tantum modo Novem fl. Pol. Juste Actori Debitam Agnoscit, Jam Vero In Reliquis Praetensionibus Complanatione Inter Partes nunc agentes Conscripta Eumque Actorem Plenarie Pacificatum Esse Probat Proinde Judm Quotta tantum modo Novem fl. Pol. pro liquida agnita Eamque Quottam Actori adjudicat, et Solvendam Eamque Per Citatos G. Siekluski Durantibus Juris Sexis Sub Poena Banitionis Circa Determinium Juris Ex Regestro Poenalium Publicanae Determinat Quita Poena trium Marcarum Pol. Sub Eoque Rigore et Tempore Eoque Per Citatos Solvenda, Judicioque Suo totius Praxi Juris Citatis Solvenda D.V.V.

Non Extradatus

Inter Gnum Felicem Lukowski Burgrabium Loci Praesentis Actis Plter, et quoniam G. Paulus Kurowski Citatus Praesens Intrinsecus Disparet et Se Condemnare Permittit Proinde Super Eoque Citatus Disparet Rne Solutionis Summae Octodecem Aureorum Longe Cum Provisione Juvenis Permittitur Condemnatio et additus Immobilis Judicio Suo Apparitor ad Publicanae. Publicatum.

Inter Gnum Franciscum Mitecki Actis Plter, Gnum Joannem Barcikowski Citatus Per Gnum Carolum Turowski, Tandem De Consensu Partium Reicitur Causa Praesens ad futuram Judiciorum Suorum Cadentiam Fl.

Inter Gnum Joannem Zglenicki Actis Plter, Gnum Antonium Borowski Citatus et Judicem Plter Tandem non Sunt.

Inter Mcos Rosaliam de Krzyżanowskie Ord M. Adami Mi-
łodrowski Camerarij Trnis Plocen. RR. Viduam Matrem
Casimirum Nicolaum Josephum ac Stanislaum
et Catharinam Gsi Michaelis Kolczyński Consortem
filios et filiam Miłodrowskie Actores Per Eunie
M. Casimirum Miłodrowski Suo Matris Fratrum
ac Soror Suor Nomine Plter, Gm Lucam Szul-
borski Citatum Plter, Judicium Citationem Par-
tis Actoreae Parti Citatae Pro Comportatione
Regestri Clenodior Argenterior Vestium ac
Aliarum Rer Mobilium Post fata olim Gae
Mariannae Chylińska Primi Ord G. Sigismun-
di Miłodrowski Secundi Expost Olim Gsi Szulbor-
ski Praesentanej Citati Parentis Consortem De-
relictor Olim Mud Adamum Miłodrowski Actor
Parentem aequali Jure ac Modernum Cita-
tum Respicientium, Eorq Actoribus Extradi-
tione Suum ad Judm Editam Decidendo Con-
troversijs Partium Eauditis Teneri hunc
Gm Szulborski Citatum Dictam Regestrum
Conscribere et Comportare Idque Praevia
Comprobatione Juratoria Pro futura Judicior
Suor Cadentia Trnd Conservato.

Inter Gaos Lucam Szulborski, Elisabethem de Kamiń-
skie Gsi Adami Obrębski Consortem, Franci-
scam de Stawskie Ord G. Alberti Obrębski Secundi
Voti G. Pauli Pełczyński Stiae Consortem, Casimir
Josepham et Theophilam Virgines Jumptas Obrę-
bskie Actor Per Gm Elisabethem Obrębska, In Assia
G. Valentini Obrębski Suo et Suprascrod Actor nomi-
ne Plter MM. Rosaliam de Krzyżanowskie Ord
M. Adami Miłodrowski Camerarij Trnis Plocen. RR.
Matrem Stanislaum Casimir Nicolaum et Jo-
sephum Miłodrowskie tum M. Sabinum Mańkowski
Bapiferiae Podoliae Cito per M. Casimir Miło-
drowski Suo et Alior nomine Plter Judm Citato-
nem Partis Actor Parti Citatae Suum ad Judm
Edit Decidendae Quoniam Causa praeter Inveterata
Suo In Jure promovetur, Proinde Necessariam
Esse Communicationem Documentor Per Partem
Utramq Subsequenae in futura Jure Suor Caden-
tia Subsequenae Censet Trnd Conservato.

Inter Ppos Thomam Wirainski et Salomeam de Leuid Zlie fundi
Conjgs Parentes et Matheum filium Wirainski ads et filo per dnm
Thomam Wirainski Suo Patris assistj Rei mte pets Dn
Jacobum Parcauski filiu et ads petis ptem Amos ipsam
utranemque tuendam ad ppm rem pueri ... ydemptionis fundi quem Barrj ... calid quoque
Ppietatem ... Septa Deputata Empicame
procurator ... ayn adempti ac Jnalijs Circumstan
tijs Suum ad ppm calid deuendo ... Salsam ... Spes
Solutionem ad Fundum Bonis Patrum Magna
judicij Sui aut Jnoid Thome Judowski et Eguig mis
Stanislaw Zlie ... Capitalis Empere Condemnand ... fundum pmissa tem
pestive facta auisatione multis Sanctum Sumptus fundum
dcis ... admonend quod ppm aut ... Burgs
munis absentia non obstante Condemnand ... fundum
de ademptione fundi Jnquiras Jnuestigabis ... fundi
adempti pti Jnjun ads etiam pijs Jnquisitionibus Si Que
stiones videbuntur ... sum Dando Salario Restituend
Compartionem Contractus Arend ad demandabit de Retentione Jm
bus Fundi Reparatione aut Desolatione ... quid aunt
uel Dependit Jnseminationibus Jnquires Beneficationem Jm
modam Rei ... Jnjurijs Solutionem Summas
Siquem soluere ... demandabit Juxta ... Quantitatem da
ti Negotij attentabit De Violentijs Damnis Jnjurijs Jnqui
ret Jnuestigabit Penas Super quo Intuend Jnuestigabit
Dnus ... Judices armentis Totamq hanc Causam
ad sententiam Finem Litem utriusque ... Jnde Jntendet et
Resoluet Relinquendo pro Aequitate Deidet et Dijudi
cabit Cujus Judicij aut Actis Decisionem Stes ut Parcand
et Publicatum Latiantur Deque Sub Pena ... Dnus
Dnus Sententiam super pte Contrauenien Publicanq
obtinguit Quita juena Septem Marcas ... Pti per
Diem Temperanc Judicij vero Suo Stare Jnstanq
sub Distinct Litigare ea Negotia Parentum Solvenda
... pro qua Sententia Dnus pateq quos voluerint et ne
gotium Causa ... Propinqui adiscent adstati ... Litigare

re

supra posito Comparere et Judicato obedire debebunt ac Tene-
buntur D. P. Vigore.

Inter Gnum Paulum Otrok Zbyszyński Actorem Pt Ci-
tatum Pltem Gnum Petrum Bukowski Citatum et Actorem
Pltem, Gnum Stanislaum Dąbrowski Citatum Per Eumdem
Gnum Paulum Zbyszyński Judicium Citationem Parti-
um Sibi abinvicem Pro Attentatis Violentijs
ad Praesens Judicium Editas Decidendo Necessariam
esse Dilationem Inquisitionis Per Utramque
Partem ad Contenta Trinorum et Maiorum In fu-
tura Juris Suorum Cadentia Educendae Subsequentes
Censet T. C.

Inter M. Thomam Kosiszewski Pro Illatoriae Racia-
ziew Actorem Pltem M. Hyacinthum Kosiszewski Ejusdem
M. Thomae fratrem Germanum Actorem, ~~Pt Eumdem~~
Nlem Petrum Majewski Famulum Actorem Per Eumdem
Gnos Joannem Parentem et Martianum filium
Barcikowskie Dominos tum Lucum Gregorium Je-
drzejewski Citatos Per Eumdem Gnum Joannem Bar-
cikowski Suo et Aliorum Nomine Pltem Judicium In Cau-
sa Attentatarum Violentiarum Dilationem Inquisitio-
nis In futura Cadentia Per Partem Utramque
Educendae Dat Et Concedit T. C.

Inter Gnum Felicem Łukowski Burgrabium Cre-
Ploc Actorem Pltem, Gnum Paulum Kurowski Citatum
Pltem Judicium Citationem Partis Actorem Parti Citatae
Pro Solutione Summae ~~Octodecem~~ Septendecem Aureorum hung.
Pro Equo ab Actore Per Citatum modo licitato
accepto Provenire Suum ad Judicium Edito Deci-
dendae Controversijs Partium Exauditis, Quo-
niam Pars Citata Summam hanc Gnum Łu-
kowski agnoscit Proinde liquida hac Sum-
ma Aquita Statuit Judicium Quatenus Dictus
G. Kurowski Citatus Praetactam Summam
Septendecem Aureorum hung. In et Pro Vigilia
Festi Nativitatis S. Joannis Baptistae In Anno

Futuro 1792. Ventura Coram Actis Judicij Sui
Jdque Sub Pena Banitionis In Casu Contravenitio
nis Circa Madnem faciendae Publicanae Gso Lisko
wski Acto aut Ejus Plenipotenti Solvat Et Enu
meret Unita Pena Septem Marcar Polon Parti
Pro Termino et Sub Rigore Eoce Jure Saco toti
dem Praxi Juris Solvenda D.P.V.

Inter MM. Josephum ~~Rohitnicky~~ Pincernam Ploce Ordinis
S. Stanislaj Equitem ac Stanislaum Tribunum
Sieprce fratres Inter Se Germanos Rohitnickie
Acto per Gm Thomam Trzcinski MM. Felicem Jo
sephum ac Marcellum Fratres Inter se Germanos
Zielinskie Pocillatorice Rosane Cito per Gm Jose
phum Lukowski Ad Objectas à latere Condemna
tiones et quidem Primam Die 27. Junij Rne non So
lutionis Mille Marcar, Alteram Die Eace Rne Non
Solutionis Penar Unius Vadii Capitanealis Sim
plicis alterius Semiduplicis, Tertiam Eace Die
27. Junij Rne non Solutionis Mille Marcar Polon
Quartam Denique Die 4. Junij Rne Sessionis
Turris Castri Ploce Spatio Unius Septimanae De
cro Tribunalitio Rni Petricoviensi Die 8. Januarij
Inter M. Joannem Gumowski Judicem Trren
Ploce ab Alios ab Una et JM. Josephum Ro
hitnicky Pincernam Ploce ac Alios Parte ab
altera Anno Labe lato Adjudicatar, Circa Manifestationes
et Pte Ejusce M. Gumowski Anno Curren factas, ~~Obtentas~~
~~et Publicatas~~ Super JM. Josepho Rohitnicky Pincer
na Ploce ac Alijs Obtentt et Publicatas Teneri
Eumce JM. Josephum Rohitnicky Pincernam Plo
cen Docere de loco Standi; Tandem Moderamini
Judicij Sui Pars Actorea Se non Subicit quinimo
Eamce Causam per non sunt Demittit

Inter M. Felicem Junosza Gostkowski Subdapiferi
dam Palatinatus Junivladislaviensis Districtus
Bidgostinensis Acto Pltor Jnf. Jakob Wolkowicz
Arendatorem Ogonovie Cittum Per Gm Carolum

Turowski Inscrum Pltem Tandem de Consensu Partium Reicitur Causa Praesens ad futuram Jure Suo Cadentiam Tt.

Inter Gm Josephum Kruszewski Acto Pltem Gm Josephum Kaminski Cito Per Gm Stanislaum Siekluski Judm Citationem Partis Acto Parti Citatae Pro Solutione Summae ad Compactum Verbale ab Acto per Cito acceptae mutuo Suum ad Judm Edito Decidendae Necessariam Esse Ejusdem Citati Pltem Comparitionem In futura Jure Suo Cadentia Tt.

Inter Gros Thomam Antonium Exercitus Nationalis Regni Vicepraefectum et Lucam Borowskie Acto Per Eumdem Gm Thomam Borowski M. Lucam Piotrowski Subdapifer Terrae Dobrinae Cito Per Gm Paulum Sulkowski Inscrum Pltem Tandem de Consensu Partium Reicitur Causa Praesens ad futuros Judicio Suo Terminos Tt.

Inter Gm Thomam Borowski Acto Pltem, M. Clementem Jasinski Citatum et Con Gm Antonium Borowski Pro Evictione ~~Dictatum~~ actorem Per Gm Carolum Turowski Inscriptum Pltem Gm Antonium Borowski Exercitus Nationalis Vicepraefectum Citatum Per Gm Josephum Lukowski Inscriptum Pltem Judm Citationem Partis ~~Acto Parti Citatae~~ et quidem G. Thomae Borowski Con M. Fiscum Jasinski Pro Solutione Portionis et Summa Sexcentorum Triginta Novem florenor Grossorum Viginti Quatuor Polon Decrm Condictis Bonis Biallostkum Die 24. Maij Anno Curre Prolato Actisque Die 22. Julij Anno fluenti Per Oblatam Porrecto ad Solvendum adjudicato Jam Vero M. Jasinski Con Gm Antonium Borowski Pro Evictione Sui ab hacce Causa Suum ad Judm Editas Decidendae Controversijs Partium Exauditis Judm Insistendo Supra Exarato Decro Statuit Quatenus M. Jasinski Portionem et Memorata Summa Gm Thomam Citatum in Alijs Circumstantijs

Borowski Respicientem Summam Ducentor. ~~Triginta~~ Tredecem flor. Grossor. Octo Polon. Efficiens ac Tertiam Partem Luitae Septem Marcar. Pol. In Supra expresso Decreto Appensae, tum Secursivam Quottam ~~Quinque~~ Novemdecem fl. Pol. Pro Inseminationibus Vernalibus ad Colligenae Actori Gso Thomae Borowski Eoe Decro Porrectis et Per Ipsum Collectis Provenientem In et Pro Feria Secunda Post Fm Sanctor. Trium Regum In Anno futuro 1792 Ventura Coram Actis Judicii Sui Idque Sub Poena Banitionis In Casu Contraventionis Circa Maonem Faciencae Publicanae Gso Thomae Borowski Actori Solvat et Realiter Enumeret, Nihilominus In Termino et Sub Rigore Supra Appositis G. Antonius Borowski Adutatus Mand. Jasinski In Puncto Solutionis Supra expressar. Summae Luitae et Quotae Evincat. Luita Poena Septem Marcar. Polon. In Eoe Termino et Sub Rigore Parti Acto per Citatum M. Jasinski Solvenae Jucae Suo Per medium Praxi Juris Pensitanda D.P.V.

Inter Gm Matheum Ktobukowski Acto Pltem, Gsos Nicolaum Parentem et Balthasar. Filium Ktobukowskie Cito Per Gm Mathiam Zottowski Judm Citationem Actoris Parti Citatae Pro Solutione Summar. Ex Commercio Provenientium ad Judm Edito Decidenae Necessariam Esse Prlem Comparitionem Citator. Pro Sequentibus Jucae Suis H.

Inter Gm Thomam Krasinski Acto Pltem, Gsos Mathiam Parentem et Casimirum ac Matheum Filios Niedzinskie Michaelem Szczutowski Joannem Krzyczkowski Adamum Petrykowski Laurentium Laskoski et Andream Matiszewski Citatos Per Gm Carolum Turowski

Judm Citationem Actori Con Cit Pro atten-
tatis Violentijs Suum ad Judm Edito Deci-
dencie Necessariam Esse Inquisitionem In
futura Juris Suor Cadentia Per Utramq
Partem Educencie Censet Tc.

Inter Gm Joannem Falinski Actor Pltes M. Nicolaum
Chełmicki Thesaurarie Dobrine Cit per Gm Pau-
lum Sulkowski Inscrm Pltem JMcos Otholi-
am M. Francisci Trześniewski Capitanej Vico-
kine Carolinam M. Francisci Matkowski Pin-
cernie Żydaczovie Consortes Kampenhauzeny
tum Successores Illmi Mcie Theche Kampen-
hauzenowa Celsissimi Antonij Swiatopełk
Ducis Czetwertyński Contis ac Eosemet Ma-
ritos Cit per Gm Antonium Borowski
Judm Citationem Partis Actoreae Parti Citatae
Pro Solutione Summar Unius Septingen-
torum Viginti fl. Pro Servitiis Spatio An-
nor Undecem Ott M. Josepho Kampenhauzen
Capitaneide Sielecen Per Actor Prestitis Alte-
rius Centum Octuaginta fl. Varijs Tempori-
bus Eie Ott M. Kampenhauzen per Actor
Concredit Fertie Deniq Octingentor fl Pot
Pro Vestibus Per Eum Ott M. Kampenhauzen
Actori Tractu Servitij Non Restitutis
Provenien Suum ad Judm Editam Decidque Com-
probet Ice Actor Tanquam Post Demor-
tuum Caput Ott M. Josephi Kampenhau-
zen Capitaneide Sielecen Ea Rotha Prout Praetacta
Summae Junctim Unam Summam Mille
Septingentor fl Pot Efficien Justae Sibi a
Successoribus Olim M. Josephi Calasan-
tii Kampenhauzen Capitaneide Sielecen
ad Persolvencie Debentur nec ullo modo
Sunt Bonificatae Idque In Instantia et
additum Mulis ad Rothisandum Compro-

bavit Ipse Actor Rotha Supra expressa
Qua Attenta Comprobatione Statuit Judm
Quatenus Supra Mentionati Successores
olim M. Josephi Calasantij Kampenhauzen
Capitaneiae Sieleae hancce Summam
Jurto Evictam Mille Septingentorum florenorum
Pol. Efficiens In et Pro feria Secunda
Post Fm Sanctorum Trium Regum In Anno
futuro 1792. Ventura Coram Actis Judicij
Sui Idque Sub Poena Banitionis In Casu
Contraventionis Circa Mandatum faciendae
Publicanae Gso Falinski Actori Solvant
Et Realiter Enumerent Lucta Poena Se-
ptem Marcarum Poll. Parti In Trmo et Sub
Rigore Supra Appositis Juris Suo per
medium Praxi Juris Enumeranda, Jam Vero
M. Chełmicki Citatum Tanquam nihil
ad Causam Ipsae Spectans Juris Liberum
ab Impetitione Actoris et Causa Ipsae
Mittit et Pronuntiat. D.P.V.

Inter Gm Josephum Starczewski Actor Per Gm Thomam
Kowalewski Juscnm Pltem, Gsos Petrum Starcze-
wski Ejusque nominis Sielkucki Thomam Chyrze-
wski et Jacobum Strzeszewski Cit. Per Eumq
Gm Petrum Starczewski Suo et Aliorum Cit.
nomine Pltem, Licet quidem G. Josephus Starcze-
wski Actor Partem Citatam Pro Solutione Por-
tionis Quotae Quinquaginta Sc Decreto Con-
descensoriali In fundo Bonorum Starczewo Ma-
gna Prolato Adjudicatae Termino Suo Conve-
nit Cum Tamen Pars Citata Manifesta-
tionem Suam In Ptonsko Die 27. Octobris
Anno labenti Pro Melioratione Ejusque Con-
descensorialis Decreti factam Suo In Juris
Reponit, Proinde Judm Tantisper Causam
hanc Suspendit Judicandae T.C.

Inter Gm. Joannem Majewski Actor per Gm. Carolum Turowski et quoniam M. Joannes Bukowinski Equitatus Nationalis Rnus Vexillifer Citatus Praesens In termino Disparet et Se Condemnare Permittit Proinde Super Eoque Citato Dispare Rne Solutionis Quotae Decem aureorum hunc Cum Provisione provenire In lucro Ultimariae fortis finalis faciendae Executionis Permittitur Condemnatio ad quam Publicanae additur Mutis Judicis Publicatum.

Inter Gm. Stanislaum Kowalewski Actor Pltes, Gm. Antonium Borowski Exercitus Equitatus Nationalis Vice Praefectum Citatus per Gm. Josephum Lukowski Judm Citationem Partis Actoris Parti Citatae Pro Solutione Summae Sexcentorum Sexagenarum Pol. Scripto Certo manuali Die 23. Junij 1786. Anno Per Citatum In Rem Actoris Dato Assecuratae Summ ad Judm edito Deridendae Insistendo Supra exarato Scripto Statuit Judm Quatenus G. Borowski Citatus Praetactam Summam Sexcentorum Sexagenarum Pol. Cum Provisione ab Ultima Quietatione Retenta In et Pro Vigilia Festi Nativitatis S. Joannis Baptistae In Anno futuro 1792. Ventura Coram Actis Jure Sui Idque Sub Poena Banitionis In Casu Contraventionis Circa Madnem faciendam Publicanda Eidem Generoso Stanislao Kowalewski Actori Sive Ejus Speciali Plenipotenti Solvat Et Realiter Enumeret, Quita Poena Trium Marcarum Polon. Parti In Termino et Sub Rigore Supraappositis Judicio Suo Totidem Praxi Juris Per Citatum Solvenda Decreti Praesentis Vigore

Inter M. Clementem Jasiński Vice Capitaneum Crem Liven, Actor Per Gm Carolum Turowski Inscrum Pltem, Gm Antonium Borowski Cit Per Gsum Josephum Lukowski Inscrum Pltem et quoniam Gsi Thomas et Lucas Borowscy Citati Praesenti in Trmo Disparent et Secondemnare Permittunt Proinde Super Eisce Cit Disparen Rne Decernenc Penalitatis Pro Contraventione Decro Condrli In Puncto Statutionis Lsi Martini Extraditionisque Ejusce Cum Rebus Inventarijs Aratro Alijsque Rebus ac frumentis Permittitur Condemnatio, In Actoratu autem Eodce Gsor Borowskich Si qui Intercesserit Evasio Citationis et Causae Cum Comparente Autem Gso Antonio Borowski Causa Praesens Suspenditur ad Convictionem Disparentium Tc Publicatum. In lucro Ultimariae fortis finalis faciendae Executionis.

Inter Mcos Franciscum Lugowski Ex Pincernam Sieprcen ac Antonium Kossobudzki Thesaurariae Ploce Actores Plter, JM. Casimirum Szydłowski Succamerarium Terrae Ciechanovien Cit per Gm Antonium Grzybowski, Mcum Hyacinthum Przedpełski Cit et Judicem Plter Quo ad Actoratum Mci Lugowski et S. Kossobudzki Conc JM. Szydłowski Institutum Teneri Eumc JM. Szydłowski Sufficientius Inscribere Comparitionem Tandem quoniam Comparens ab JM. Szydłowski Plenipotentiam ad attentandas Causas Per JM. Szydłowski In Arce Ciechanovien Die 11. Martij Anno labenti In Personam Suj Recognitam Suo in Jure Reponit Proinde Judm Sufficiens Comparitione adinventa Partibus Experiri Mandat, In Experimento Judm Citationem Partis Actoreae Parti Citatae exquirit Pro Extraditione Decreti Condrlii in fundo Bonor Zdunowo et Zdunówko Anno labenti

Per M. Przedpełski Camerarium Trrem Plocen
Citto Prolati, ad Actaq autentica Per Oblatam
haud Porrecti tum Inquisitionum In Eoce Trno
Condnis In Binis Rothulis Eductae Suum ad
Judm Edito Decidendae Controversijs Partium In
ductis Exauditis, Quoniam Tam M. Przedpełski
Camerarius Trris Plocen Maone Sua Coram
Actis Jure Suj Sub Actu hodierno Illata
Decretum in fundo Bonor Zdunowo et Zdunowko Inter
M. Lugowski et Gm Kossobudzki Modernos acto
res Die 16. Julij Anno labenti Prolatum, Manuq
Suj Subscriptum et Partibus Promulgatum ad
Manus JM. Szydłowski Succamerarij Terne
Ciechanoviensis Extradidisse Probat, Jam Ver
Comparens ab JM. Szydłowski hancce Extra
ditionem Per M. Przedpełski Ejusce Decreti
Ad Manus Suj Principalis non abnegat, qui
nimo Maone et Pte Dicti JM. Succamerij
Itice Sub Actu hodierno de Impossibili Ejusce Decreti Comportatio ad Acta Judicij Suj
Illata hancce Subsecutam Extraditionem
Ice JM. Szydłowski Agnoscit, Inquisitiones
Autem in Binis Rothulis in Termino Dictae
Condnis Per Se Expeditas, hucusq apud Se De
tentas, Sigilloq Gentilitio In Cera Rubra Ex
presso Obsigillatas, Ice M. Przedpełski Judi
cialiter Comportavit, Proinde Judm attentis
Praemissis, Mcum Przedpełski Camerarium
Trrem Plocen Tam à Comportatione Decre
ti quam Inquisitionum totaq Causa et Impe
titione Partis Actoreae Liberum Mittit Et
Pronuntiat, Inquisitiones Per M. Przedpełski
adpresens Comportatas Mco Lugowski et Gmo
Kossobudzki Extradit. JMficum Autem Szydło
wski ad Instantaneam Comportationem Memo
rati Decreti Per Mcum Przedpełski In fundo
Bonor Zdunowo et Zdunowko Die 16. Julij
Anno Praesenti Prolati Et Eice Extraditi Strin
git, et quoniam Ice JM. Szydłowski hocce Decretum
non Comportavit Proinde Judm Contravenisse Eunue

M. Sydłowski Sententiæ Jus Sy. Declarâ
Statuendo quadenus Pro Eius Contraventione Pe-
nam Simplicem Quatuordecem Marcar Polon
Parti actoreæ Durantibus Judiciis Suis Pque
Sub Pena Banitionis & Regestro Penalium Te
tendenda Parte Actoreæ Solvâ Judi Suo Cadu
Marcas Per Medium Suum M. Sydłowski
Sub Solito Rigore et Regestro Penalium Et
tendendo Enumeret, Mentionadumque Decretum
Sterum comportare Sententia Judi Sui Se-
netus Ju Prædicto Nuper Comparendo ad M.
Sydłowski ad Judi Tribunalitia Rmi Pdnico
vienda non admissa, Tandem Quoniam Dicto
M. Sydłowski Sententiam Judicij Sui Regni
Remittet Prout de Ipso Eius M. Sydłowski
Contravenste Judi Sententiâ Decernendo
Quatenus pro hac Contraventione Penam
Duplicem Quatuordecem Marcar Polon Sub Ri-
gore Penæ Banitionis & Regestro Penalium
Extendendo Durantibus Judiciis Suis Partibus
seu Enumeret, Judicio Vero Suo Per Præsi-
dium Præd. Suum Solvâ ~~Nuper Comparendo~~
~~M. Sydłowski ad Judi Tribunalitia Rmi Pdnico~~
~~vienda non admissa~~, Supra scriptum autem Decre-
tum Ju Sequendi Judi Suo Cadentia Compe-
tare et Obstringitur ~~Nuper~~ Termino Consueto
Nuper Comparendo M. Sydłowski ad Judi Tri-
bunalitia Rmi Pdnicovie non admissa

Inter M. Ignatium Osiecki Succameranium Saine
Rmi Mtis ad Pltas, Meos Stanislaum Rolubi-
cky Tribunum Sieriæ et Cathanam de Kain
chie Juvicem Conjuges ad Pte Eius M. Osiecki
Patrem et Meos Thomam Tribunum Dobrine Com
missarium Fratres Inter Bethium ~~Germanos~~
Josephum Notarium, ac Omnium Subjudi
dia Trés Dobrine Fratres Inter Se Germano
Korzebrodzkie Ltis per Jn. Matthiam Starze
wski M. Thomam Rubicki Ltis per Jus Met
chiorem Niedermystyi ad Objecta à Latere Com

demnationes Quatuor et quidem Primam Die Vi-
gesima Septima Junij Rne non Solutionis Mil-
le Marcarum alteram Die Eadem Rne Non solu-
tionis Pienarum Unius Vadij Capitis Simplicis
alterius Semiduplicis, Tertiam Eadem Die
27 Junij Rne non Solutionis Mille Marcarum
Polon Quartam Denique Die Quarta Julij Rne
Turris Castri Praesentis Spatio Unius Septi-
manae non adimpletionis nec Pienalitatis
Mille Marcarum Polon, Exolutionis Omnium hadce Pena-
litatum Mente Decreti Tribunalitij Rni
Petricovien Die Octava Januarij Anno la-
bent Judex M. Stanislaum Rokitnicky ac
alios ab Una Magnificum Jn Gumowsky
Judicem Trred Ploce ac Alios Parte ab Al-
tera lato Pro Parte M. Gumowsky adju-
dicatam et Per M. Stanislaum Rokitnicky
non Rectificatam Circa Mandnes Ex Pte Ejusdem
M. Gumowsky Judicis Trnis Ploce Anno Praesenti factas Ob-
tentas et Publicatas ~~Terrari Eundem Mo-~~
~~nislaum Rokitnicky Tribunum Siepnae Do-~~
~~cere de loco Stand~~ ad Objectas quoque Con-
demnationes ex Pte G. Joannis Turowsky Ca-
merarij Trnis Vissogrodie Super M. Josepho
Koziebrodzky Notario Trrdis Dobrine ~~Jn Causa~~
~~Lucro Decernendi Abusum~~ Jn Rne Attenta-
tam Violentiam ~~Jn Jure~~ Die 18. Mensis Julij, Alte-
ram Sub Eodem Actu Rptu Decernendae Pienalita-
tis Pro Perpetratis Violentijs Anno labent
Obtentas et Publicatas Terreri Eosdem Mcos Tam
Stanislaum Rokitnicky Tribunum Siepnae
tam M. Koziebrodzky Docere de loco Standi
Tandem Subiicientibus Se Jusdem Mcis Roki-
tnicky et Koziebrodzky Moderamini Jure Sui Judicis
Statuit Quatenus Jn Constitutionem loci Stan-
di Jidem Mci et quidem M. Stanislaus Rokitni-
cky Pro qualibet Supra Exaratam Condemnationum

Per Pœnam Duplicem ~~Durantibus~~ Quatuorde
cem Marcar Polon Durantibus Judicijs Suijs
Idque Sub Pœna Banitionis In Casu Contra
ventionis ex Regestro Pœnalium Extendendo
Gso Francisco Jezewski Virtute Plenipotentiæ
Per M. Joannem Gumowski Judicem Torcen
Pltus Ploce Coram Actis Juce Suj Die 25. Mæ
Julij Anno labenti In Personam Ejus Recogni
tæ Plenipotenti Solvat, Ill. Vero Koziebrodzki
Pro qualibet Condemnatione per Pœnam Sim
plicem Quatuordecem Marcar Pol Gso Antonio
Plti Grzybowski Per Gm Joannem Turowski
Actis Juce Suj hodierno Sub Acta Constitu
to Plti Durantibus Juce Suis Sub Rigore
Supra apposito Itice Enumeret, Judicio quo
que Suo M. Rokitnicki Pœnam Quadrupli
cem Jam Vero M. Koziebrodzki Pœnam Sim
plicem Quatuordecem Marcar Pol Sub Di
stincto Rigore ex Regestro Pœnalium Ex
tendendo Exolvant, Et habere Eosce MM.
Rokitnicki et Koziebrodzki locum Stand
Judm Declarat Teneri Partes Utraque
Sufficientius Inscribere Comparitionem, Tandem
non Sunt.

Inter Gm Joannem Bronisz Kuskowski Equitatus Na
tionalis Commilitonem Actr Plter Nobis et quoniam
Nlis Adamus Tegg Citatus Præsens In Trnd Dis
pared et Se Condemnare Permittit Proinde Super
Eosce Citato Disparen Intuitu Comportationis
Contractus Rptu Triptionis Siliginis hyema
lis ac Tritici, Decernenceq Pœnalitatis pro Con
traventione Eicæ Contractuj In lucro ac Decretis
In lucro Ultimariæ fortis finalis faciendæ Ex
ecutionis Permittitur Condemnatio quæ Decer
nitur et additur Mnlis ad Publicanæ Publicatæ

Inter M. Augustinum Szygowski Actr Per Gm ~~Jacobum~~
Florianum ~~Turowski~~ Ulbsk Inscrum Pltem, Illrem Mcum Igna
tium Zbonicki Palatinum Ploce Ordinum Polon

Equitem Citatum Per M. Hyacinthum Przed-
petski Inscrip. Plter. M. Benedictum Jaco-
rowski Tribunum Majorem Sieprcen. Cito Plter.
Teneri Partem Actoream Docere Partem
Cito De Termino et Contentis, et quoniam non
docet, Proinde libera Pars Actorea ab Termino
Partis Citatae. Pronuntiatur.

Inter Gnum Paulum Sulkowski Burgrabium et Suscep-
tantem loco Praesen. Acto Plter., et quoniam
Gnus Paulus Kurowski Citatus Praesentis
Trnis Disparet et Se Condemnare Permittit
Proinde Super Eoc. Cito Disparen. Rne Solutionis
Summae Sexdecem Aureor. hung. et Flor. Novem
Pol. ex Summa Majori Triginta Trium Aure-
or. hung. Scripto Manuali Ad Solvendum Asse-
curatae Superrestantis Cum Provisionetam
à Restanti Summa quam a Totali Prove-
nien. Permittitur Condemnatio et additur
Mntio ad Publicandum Publicatum.

Non Extradatur

Inter M. Stanislaum Ubysz Subjudicium Trren. Plocen.
Acto Plter., Illren. et Mcos Successores Glogovia-
nos nempe Ludovicam de Markowskie Glogo-
wska Ensiferissam Plocen., Annam de Marko-
wskie Zielonczyna Mcor. Jacobi Glogowski En-
siferi Plocen. et Alexandri Zielonka Contes. Sorores
Inter Se Germanas tum Joannem Subjudicem
Busscen. Petrum Vexillifer. Culmen. Frani-
scum Capitaneum Krevecen. Jacobum et Fran-
ciscum Ensiferidas Plocen. Successoresq. Cito Casi-
mir. Capitaney Grabovecen. Glogowskie tum
Stephanum Karnkowski Castellanicen. Cona-
rien. Cujavie et Commissarium Civiliter
Militarium Pltus Plocen. Cito per Eunc. JM.
Karnkowski Suo et Alior. nomine Plter., quo-
niam M. Ubysz Actor Partem Citatam Termi-
nus Suo Pro Relevatione Decreti Trris Plocen.
Resolutionegue Transactionum Suum ad Judm.
Convenit, Ideo Jure non Posse Causam hanc
M. Ubysz Suo In Jure Promovere Declarat. DPV.

Extradit.

Inter Gsos Sebastianum Kowalewski et Juliannam de Burawskie Invicem Conjuges Actt Per Maritum Suo et Contis Suae nomine Pltor, JM. Petrum Rudowski Camerarium Trem Ct Commissarium Civiliter Bellicum Pltus Ploce Citt per Gm Franciscum Jezewski, Judm Citationem Partis Actoreae Parti Citatae Pro Solutione Portionis ex Summa Septingentorum Septendecem florenor, Grossor Quindecem et Solidor Quinque Pol: Idque ex Majori Summa Mille Quadringentor Triginta Quinque florenor, Grossor Sexdecem et Solidor Duor Pol Post Ctt Gsos Josephum Mirzewski et Dorotheam Jezowna In Actricem Contem Devoluta Suum ad Judm Edito Decidenae Controversijs Partium Exauditis Quoniam Causa Praesens Inveterata Suo in Jure Promovetur Proinde Necessariam Esse Communicationem Documentor Per Partem Utramque Subsequenae In futura Jure Suor Cadentia Judm Censet Tc.

Inter JM. Antonium Wessel Succamerarium Sae Rae Mtis et Ex Pltu Ploce Pro Comitijs Rm Electum Nuntium Actt et Citt et Gm Joannem Dłużniewski Actt Per Eumae Gm Joannem Dłużniewski Suo et JM. Wessel Nomine Pltor, Mcos Ignatium Luboradzki Judicis Crae Ciechanoviae Bonor Komonino et Alior haeredem filium et Salomeam de Nagurski Primi Ctt M. Stephani Luboradzki Judicis Crae Ciechanoviae Secundi Ex post Voti Ctt M. ~~Franciscus~~ Albert Szygowski Judicis Trns Zacrocimen Rev Matrem Bonor Supra fator Vigore Jurium Suor Possestricem Dominos et Lsos Florianum Paulum atque Stephanum Subditos Idque In Assia Dominor Actt et Citt Per Eumae M. Ignatium Luboradzki Suo et Alior nomine Pltor, Judm Terminos Partium Rptu Attentatar Violentiar Suum ad Judm Sibi ab Invicem Edito Decidenae Necessariam Esse Dilationem Inquisitionis Per Partem Utramque ad Contenta Trnor et Protestationum in futuris Judicijs Suis Educenae Censet Tc.

Inter M. Onuphrium Rosiszewsky Coi Vadowic Radzensem Actorem Pltz. Jm. Franciscum Machorynsky Tribunum Terre Dobrinen et Sorenskarium Civiliter Bellum Ejus Terre Status Per Gn Joannem Radzeynsky Jnsem Pltz Meos Ignatium Wenda Camerarium Grodzicalem Pltos Procos Tutorem, Michaelem et Xaverium Wenda Fratres minorennes Kowalie Status Per Eumd M. Wenda Suo et Minorennium Nom Karsbek Nomine Pltz, Meos Antonium et Ignatium Kowalskie Fratres Per Eumd M. Wenda Meos Appellatum Dobrzyn et Honoratum de Kowalie Jnsos Pltos Jnsos Pltos Jnsos Pltos

Valentinum Joannem Bdi Nowicki
Strzeszewski Burgrabium Loci Praesen
et Officio Adcitatum Plter Judm Citationem
Partis Actoreae Parti Citatae, Pro Melioratione Decri
Condtis in Bonis Kossobudy et Krayhowo Die 28
Mensis Julij Anno labenti Inter Praesentaneum
Actd ab Una et JM. Szydłowski Parte ab Alte
ra Prolati et ad Acta Jure Sui Per Oblatam
Die 3. Augusti Anni fluenti Porrecti, ac Subal
terna Condne ad Eaes Bona In Ordine ~~liqui~~
~~dationis~~ Percipiendi Calculi de Sortibus Tradi
tis, liquidationisq quaevis Summae ac Earum
Solutione, tum pro Comportatione Inquisitionum
In Eoe Trno Condnis Eductae, Demandandaque
Subalterna haec Inquisitionum Eductione, nec
non Cassatione Processus In trno Satisfa
ctorie obtenti, ac ~~pro~~ In Ntlijs Circumstanti
js Suum ad Judm Editam Decidenae, Teneri
Ante Omnia Partem Utramque Inquisitio
nes in Supra Expresso Termino Condnis Edu
ctas, Suo In Judicio Reponere Idque In In
stanti, Reposuerunt Quidem Partes Inquisi
tiones Suas In Trno Condnis Eductas, Proin
de Satisfactione In Praemissis adinventa Judm
ad Lectionem Earum Inquisitionum Condescen
dit, quibus lectis et Per Singula Puncta
Maturo liberamine Perpensis, Ac Cum Senten
tia Decreti Officij Condtis Confrontatis, Siqui
dem hocce Offm Burgrabiale et Condescenso
riale Nihil Contrarium Inquisitionibus In
Eodem Decreto Decisisse Probatur, ~~Proinde~~
~~Judm non posse hocce Decretum Melio~~
~~rari~~, Quinimo Secundum Equitatem et Ju
stitiam Suum Judicatum Protulisse Dedu
citur, Proinde Non posse ~~Partem~~ hocce De
cretum Condtle in Jure Suo Meliorari Judm
Sententiae ~~[illegible]~~ Quinimo Standum Eiusdem De

Decreto Per Omnia Declarat Decreti Presentis Vigore. Appellat M. Lugowski ad Jura Tribunalitia Rm Pstrkowska Admissa, Inquisitiones In Foro Condnio Educte Suoq in Judicio adpresens Reposite Denuo Obsigillatis Partibus Extradiuntur.

Inter Gg Andream Parentem et Casimirum filium Ktobuliowskie Michaelem Wolmicki Albertum et Bonifacium Notarskie nec non Matheum Zglenicki actt pro pro Albertum Notarski et Andream Ktobuliowski suis et Suprascriptor actt nomibus pltis Gg. Carolum et Stanislaum Czachorowskie Jacobum Ammisti Sebastianum et Josephum Rogawskie Thomam Valentianum Dobrenieckie Petrum Antonium Bobkiewicz Jacobam Dobrenieckie Citatt per Euseb Gm Stanislaum Czachorowski suo et Suprascriptor Comitatt nre pltis Judm Edictalem tationem Ptis actt Contra Citatt respectu attentatar violentiarum ad paratar anteriores Nros Lata Decra Injuncte repositionis Inquisitionum per utrasq Ptes tam in actorata quam reali Edictar Edict decidendo. in satisfactionem. Decis Expedate reproductionis Inquisitionum reponant Partes hasce sui Inquisitiones Idq in instanti. reposuerant. Ido satisfactione in promissis declarata ad lectionem earund Inquisitionum Judm accessit Quibus lectis et per omnes Circumstantias Examinatis violentias inter Ptes respectu Cujusq Prati intra fanities Nros Notarcryna et Dobrenice Stanq exortar Extitisse et Eadem Inquisitiones ad quamam Nona hocce Datum Spectat non Elucescunt Ideo ob hanc rationem Judm Causam Eandq ad Judm Terre Plocz prosqui districtus remittit Judicandq Cassq quandoquidem Judicio suo decidere & Inquisitiones denuo obsigillatas in Cancellaria officij sui tantisper manendas declarat.

Inter Gm Antonium Wolmicki Act pltr. Gm Albertum Szczesnicki Actum pltr. Competere Determinum per Anteriori Decretum Judicij dei in premissis Parti actricis reproductionis Inquisitionis inter modernas partes promulgatum concernentis Decidendo Quidem Eidq Decr tenori Eandq Partium alteram coperiere Inquisitiones suas hac in Causa Educere in Tantamq et quoniam Eadq Pars actrix Inquisitiones suas reposuit Pars vero Citta Eis Inquisitionibus se subiicit et ex Eisdem Judicatum patet Ideo satisfactione in promissis Declarata ad Lectionem

Earund

carunde Inquisitionum condescendit qualita et per singula
puncta diligenter examinata. Quandoquidem Judicio suo deda-
citur Jm Strusiński Cittum certo tempore tegmentum Gro
Keskowski ptune apud Actorem inservienti suscipisse et hoc
tegmentum ad Tabernatricem benerum Keskowo adtulisse
et ibidem divendere voluisse ibidemque hoc tegmentum
per Fratrem G. Keskowski cognitum receptum esse, praeterea
Induxia ac Adera in manipulis ex Campis modo illicito
Actorem accepisse Damna Actori Inventarii suis in frumen-
tis intulisse Actorem laesisse diffamasse aliasque inconve-
nientias peregisse proinde et supradictis Delictis In-
quisitione deductis non posse Cittum sine poenis eva-
dere declarat Quinimo Eandem super Cittum extendendo
declarat Decernendo Quatenus Idem Cittus Juni in Castri
praesentem superiorem in ex pro Feria Secunda post Deam Oc-
ti Quadlem in Ao futuro 1792. ventura ingrediatur
Eiusque Sessionem per Spatium Duarum Septimanarum
sine intermissione continuet et expleat nec non in Exitu
de Juni Poenam Quadruplicem Quatuordecim Marcarum
Polon Actori Judicio quoque suo Earundem Marcarum
per medium in Instanti enumeret. Facturus est
et Cittus praemissa Omnia sub Poena Bonorum in
Casu Contraventionis circa Madnem Coram Actis Of-
ficii praesentem faciendo Publicandum DDV.

Inter JM. Clementem Nalewaski Succamerium Terrae Visograe
Ordo S. Stanislai Equitem Dnum et G. Mathiam Stachur-
ski Bonor Brzezno Economum tum St Juliannam Do-
minikowa ob St Dominici Orillatoris Viduam ac Suc-
cessores eiusque ob St Dominici Actorem per eumque G. Stachurski
Suo et Supraseror Actorem nunc pttr G. Valentinum Mossako-
wski Bonor Brzezno Antecessorem Economum Actorem per eumque
M. Ignatium Machczynski Thesaurarium Dobrinensem Cittum per M.
Casimirum Machczynski Filium Ordinatorem Citatione adinventa

In Regia [illegible] moiz Jos. Machuynssi ad Judicia tribunalitia
Adm Relationem non admissa Competens, ad ea ultima agitis
ulterius in causa Respondere mandat ni Respondendo Contro
versijs Stulm Coram Suo Judicio inductis et audiis Eam
ad Audientiam ad Paretum Processum Rispuendo de
lutionis Summe Octingentor gratuitorum ss et prosequendo
Deum tum Extraditionis Substantie ex Bibus et Decimis
ac totius Substantie post olim Henrijetam Barthole
meum hominidam agnitis Rebus ni aliis quo circumspa
bijs Suum ad Judm Dicti Defendo. Neuspaniam ejus
condnem ad Tendum Annos Quinquenes Judicij Sui
aut Ss Lucentij Inquisitoris et ex Felicis Reluctorio Pen
gis loci proxim Capitato tempore proxijs de Adventu Sui
tem prosive faciendo Quinquies absentia Suum ipsius mandato
vendendo Judm citat Officium Conducendum et Condemnandum
ante Quinia tam M Machuynssi quam [illegible]
[illegible] Quinquies Brillabrio
sequier M Machuynssi ad Conspiptionem Regestri tam
Summas. Substantia tam in Scrannis Inventarijs ac
Rebus mobilibus post ob. pratam Barthelomeum
hominidam existens Jam vero [illegible] Similes
Regestrum expensas ni Causam Criminalem ad Ss Bar
thelomeo prosecutam erogatis. Et Pretio Regis Red
detem Conspiptionis Regestri. Juramento demandato
Solutionem Summe que exquanta pro eius expensis
proverint injungendi, annos pratigos Rigens. annuendi, Re
ejusdm Congruisse et Resolvendo Causam que Tutam ad in
ter Dm et Pm ni toto Dirijudicatur et moderatibus Suum
Judicij Decisionem Dreo ut parcant et Judicatus Debeant
Atque Sub Pena Marcis in Casu Contravention mo
Pena ullo ni Fno Condmis publicanda Octingentas
Dicta Pena Simplici gratuitorum Mros Pcis Dni
Per Dem Compensanda Judicio autem Suo per medium
Procuris Suis Solvemes pro quo Condmis Dreo quos
volucrunt ac quos negotium proposuit Sertain Cum beneficio
rejs proxi formandi Autoritatem Dni Cis Judicent Judicati
Sub Rigore quo Supra Comparendi et Judicatum Solvendi
Dcti Ss Inquisitionis Regius fiscus accedit Juramento allato

Inter Gnm Valentinum Joannem Bini Nnis Strze-
szewski Burgr Rem Plocens Actor pltr Et quoni-
am Stamatus Petrus Rudnicki psens in Trno
disparet et se Condemnare permittit Proinde
super Eoq Citto disparens in Suero denuo ulti-
mare fortis finalis ac Indilatae faciens Execu-
tionis respu Circumscriptionis Honoris
animalis Circumstantiis Trno Compra-
tuensis permittitur Condemnatio ad qm pu-
blicans additur Mlis Judlis Publicatio

Inter Mcum Eusebium Galemski Camerarium Ter-
restrem Visogrodiens Actor per Gnm Antonium Grzy-
bowski Perllrem Adm Rndum Valentinum
Czernicki Canonicum Collegiatae Plocens Citto
Pro Gnm Carolum Czernicki Et quoniam Jnf
Kiwa Jakubowicz Citto psens in Terno
disparet Et se Condemnare permittit pro-
inde Super Eoq Citto disparens in Causa
Solutionis Quotae Septuaginta Florenos
Pol debitis et per PAR Czernicki ad Sol-
vens Obstricto provenientes ac aliar Cir-
cumstantiar permittitur Condemnatio ad
quam Publicans additur Mlis Judlis
Publicatio

Inter Illustrem mcum Stephanum Dębowski Castellanum Czechoviens
ordinum Polonor Equitem Bonor Tractus Gulczeviensis haeredem
et Gsum Joannem Cantium Wawnikiewicz ejusdem Tractus Com-
missarium Actor per eunes Gsum Wawnikiewicz Suo et Illris
Mci Principalis sui nne priter: Prlem Rndissimum Frani-
scum Małowieski Archidiaconum Cathedralem Plocens Bonor
Cekanowo Praestimonialium vi Optionis et Gsum Mathi-
am Starczewski Camerarium Trem Plocens eorunes Bo Te-
nutarium Possessores Dominos, tum Nlem Antonium
Grzybowski Administratorem atq Lsum Jacobum Sobczak

De

De Bonis eisq. Cel. nowo Subdit. Cit. et Act. per eunq. Gsum Starczewski Suo et Cit. et Act. nnc. inter Judm Combinatis Utrarumq. Partium Actoratibus et reatibus in Causa eisq. Partibus experimentum injungit, Movit Illustris Mus Lębowski ad Judicia Tribunalitia Rni Petricoviensis non Admissa Suspensa praetensa per Perillustrem Rndissimum Małowieski Archidiaconum Cathedralem Plocen. et Gsum Starczewski Camerarium Trem Plocen. Comportatione Scripti quoniam Causa praesens respectu acsi violentae ~~immediatae Possessionis~~ attentae suo in Judicio promovetur Ideo Judm hac in Causa necessariam esse Dilationem educendae Inquisitionis ad Contenta Terminorum et Maonum utrarumq. Partium tam in actoratibus quam reatibus praesequentibus Judicijs subsequendam adinvenit Etc.

Inter G. Josephum Chądzynski et Franciscam Kwasiborskie Juricem Congus Act. per Maritum Suum et Contis Suae nnc. pltr G. Joannem Kurzybski Citat. per Gm Franciscum Jezewski Judm Trnum Act. Conc. Citat. respectu attentatae Violentiae ed. Cit. Decidenae Necessariam esse Inquisitionem ad Contenta Trni Ptis Act. tam in probationem quam emundationem Obiectae in Sequens Judicijs Suis ed. Ucenae per Utram Pltr Consent. Etc.

Inter G. Josephum Chmielenski Act. pltr et quoniam G. Joannes Kurzybski Citat. praesens in Trno Disparet et se Condemnare permittit proinde Super eoq. Citat. Disparens mo Solutionis Summae Ducem Aureor. hungr. Scripto manuali assecurat. permittitur Condemnatio ad quam publicanae Additur Mlis Judlis — Publicat.

Inter G. Laurentium Bronirski Burgr. loci praesens Act. per G. Jacobum Uniewski Rs.

Inter M. Fortunatum Cieszewski Vexilliferiae Haliciensis Act. pltr M. Petrum Cieszewski Vexilliferiae Haliciensis Cit. in Conc. JM. Szczyt Castellanum Brestensem Lithvaniae Act. per G. Josephum Łoszowski JM. Josephum Szczyt Castellanum Brestensem Lithvaniae Ordinum Rm equitem Citat. per G. Thomam Trzcinski

Inscriptus Rector. Judm Tenor Brs nr delict Mell Cieszew Slic
Satisfacere Dare antenim Judicij Sui in quanto ni amo
Adetatis me Jll Szeyt Castellani Brzesc Lith vanie
Atque ni instanc et quorum in Satisfactionem Sententie
Cuius Jll Mell Cieszewy Adetatem Adetatur Jdo Jll.
Szeyt Comparitos nec Juncipsis proinde Satisfecisse
esse Mm Cieszewskie Admovenit Jn causa Pbis experi
mandet. Jn experimento Contro vnijs Ptum Judicis
exaud dti Jeneri Jll. Josephum Szeyt Castellanum Brz
stens Lith vanie Compertare Contractum pro Cius Compa
tutius Trno Mcdi Cieszewskich esse Conventis Atque
ni instanc et duorum Comparens Jll Castellani Sen
tractum ob vehementem Dislaceratum, Sub Dre
mensis Junij 1767mo anno Jnter Mm Joannem Se
henatum et Franciscum ob vene tem Petrum pte ab
altera fructus nibesse germanos Cieszewskie mi lustr Pbr
gnationis Strn Mgcrmino May hn ac Sarmis Supe
Syris Mgcrmino medioci et Lagnba imitum et Conse
ctum cultis Officij pmcnes wberatum Comparuit Ad
et quo Comperato uti dilacerato Judm Suum ni
negotio pmcnes plenarie mfor mam valet exinde
Neuscari am ipse Dolem Compertum Pbr Scie
vecostis pro Sequens Judicium Suos Cedentia Adm
vbiq

Jstes GG. Joseph Ant Sidorskie et Salomeam de Sidorskie Jnvicem
Conjges Aud pro maritum suo et Conn suae mne plbet.
GG. Paulum et Joan de Pinnowskie invicem Conjges Laren
tes tum Mariannam filiam Virginem Josephi Kom
nowskie Civ et Aud pro Cunc G. Paulum Komorowski
Parentem et Maritum suo et Conn ac filiae suae mne
plbt. Judm uti in Causa vpti Attentatis violentiis Dat
et concedit dilationes Jnquisitionis pro parte utrasq in
Sequens Judicium suis ad Conventa Strn ac Rovanum Ran
tum citationes S.C.

Jstes GG. Matheum et Petrum Korkowskie Dnos tum Nlis Joan
nem Balas Administratorem Aud pro Cunc G. Matheum
Korkowski suo ac Rami et Administrationis suos mne

pltr. S. Ignatium Niedroski Cit per S. Carolum Turowski Judm uti in Causa Attentatae Violentiae dat et Concedit Dilaonem Inquisitionis per partes utraq ad Contenta Trni et Provanum Act in Sequenc Judiciis suis educenc Censet &c.

Inter S.S. Victoriam de Kuczborskie ultimi Nuptus S. Ignatij Niedroski Lesivi Marili Superatam Contum Matrem ac Mathaeum Koskowski filium Act p. S. Koskowski filium suo et Matris suae nne pltr. Gm Ignatium Niedroski Cit per S. Carolum Turowski Judm Trnum Act conc Cit rptu Attentatae Violentiae Institutum decidendo necessariam inquisitionem in Sequenc Judiciis suis ad Contenta Trni et Provanis Act per utraq partes educenc Censet &c.

Inter S. Paulum Grabski Dnum tum L. Lucam Subditum Act per Dnum suo ac Subditi sui nne pltr. Et quoniam S. Nicolaus Mączyński Cit pterea in Trno disparet et se Condemnare permittit proinde super Eoe Cit disparenc Rptu irrogancc poenae pro Attentatis Violentiis Decernit Condemnatio ad quam publicanc Ad dic Mtis Judlis.

Inter S. Paulum Grabski Dnum tum L. Lucam Subditum Act per Dnum suo et Subdito sui nne pltr. S. Nicolaum Mączyński Cit per S. Mathiam Starzewski Judm ad Affectaonem partium Eisc Dilaonem Inquisitionis ad Contenta Trni et Provanis Act in Sequenc Judiciis suis educenc Dat et Concedit &c.

Inter S. Rochum Straszewski Burg Crenc Plocenc Act pltr. Illm et Mcos Thomam Venatoridam Vissoq Parentem et Bonaventuram Camerarium Trcm ac Commissarium Civiliter Militarem Terrae Vissoq Cittos per S. Mathiam Starzewski M. Cajetanum Wazyński Vice Palatinic Vissogne Cittum ~~Cittm~~ pltr. Quo ad Actoratum contra M. Wazyński Institutum Teneri partem Act docere Eunc de Trno et contentis Cittms suae Et quoniam non docet proinde Libros

Coe M. Wazyński ab hoc Trno Declarato cum JM
Małowieskie Causam prosequi jubet. In prosecutione Sequiae
Comparens partis Cittae Reposito suo in Judicio Trno ex par
te JM. Małowieski coe modernum Actum pro Judiciis Trribus
Vissograe hac in Causa edito et coram Actis Coae Vissoq
die 19. mensis 7bris Anno Currente per Mlem Recogni
to necnon Condemnatione super hoc G. Straszewski ex pre
inserto Trno in Judiciis Trribus Vissoq sub die Quarta Men
sis Octobris Anno Coe Obtenta Praeventionem fori hac
in Causa probat, et Remissionem Ejusdem ad hunc Judi
cia infert, proinde Judm attenta Epismodi praeventione
Actoratum praesentem ad Judicia Trna Vissoq proxime
in Vissogrod celebrandae pro finali disjudicatione Re
mittit Judicandae J.P.

Inter GG. Mathiam Mazowiecki Burg. Coae Plocen. Dnum ac
Nlem Albertum Wlazewski Famulum Actum per Eundem Dnum
suo ac Famuli sui nne plter. M. Franciscum Rojnowski
Tribunum Brestensem Cujaviae Cittum plter. Judm Trnum Actum
coe Cittum Rptu bonificationis Tritici ac hordei ex agris
Actoris Dni hereditatis violenter collector Irrogandarum
poenar. pro attentatis violentiis aliarumq circumstantiarum
Coe Trno comprehensar. suum ad Judm editum decidendo
necessariam esse Inquisitionem ad Contenta Trni et
Provanum Partis Actum in Judiciis Sequentibus per partes
utrasq tam in probationem obiector quam reprobationem
Coruncae Educendae Censet Z.C. Appellat M. Rojnowski
ad Judicia Tribunalis Rni Petriovien. Non Admissa

Inter M. Adamum Łączyński Camerarium Granicialem Plocen.
et Joannem Lugowski in Exercitu Nationali Vice Praefectum
ac Mariannam de Elzanowskie Invicem Conges Dnos Bonor.
Susk et Kopydle Tenutarios Possessores tum H. Joan
nem Aulae Inservien. ac L. Mathiam Famulum Aggre
stem Actum per Eundem M. Łączyński suo et supra scripto
Coactum nne plter. Rlgdum in Xsto Patrem Damianum
Kempiński Ordinis S. Dominici Professum Ecclesiae
Golesinen. Rectorem Cittum per G. Thomam Kowalewski

700a

Et quoniam Comparens Regis ni sui Lanis tempus ad
Citati ab Inscripta Comparitione Reudit et Cum Con
demnare permitti prout de super Cor Citto Dispara
Rné Inventarii sui Damnor Illationis aliarumq; bo
lentiarum Rné Compethantiar precationis bonis ad
Inseminat Cavillationis aliisq; Exceptionib et Oppo
sitionum adimpletionis Decernitur Condemnatio ad
quam publicand Adhæ Judex Publicand
Inter M Stephanum Cisseuski Vicarium Kaliciæ ad qui Paulum
Sullowski Inscriptum Plentem P. Xaverium et Petrum Gentes mites
Egerimanos Kaliety et Telnoviam de Cisseuplici ad P Vincenty
Kaliety ac Eleonoram Kaliszowna ad P Antonij Suski Kal Dnos
ad Citand qui P. Thomam Trzinski Inscriptum Plentem Et quo
niam Comparens Matt Kaliszko aber Suskiad ab Inscripta
Compentione Reudit et Suos Bolis Condemnare permitti prout de
super eius Primi palibus Dispares Rné Primi fecationis Sendi
Pretensionum et Fundi Dni Citandi Desalabor Edificiis Salutionis Summor
ac aliis Circumstantiis ni hucusq ulteriorisq; faciend Executionis
Permittitur Condemnado ad quam publicand additis pelis Suis
Inter P. Alexandrum Szymborski ad pitis P. Telnoviam Pistor
wskia ad P Vincenty Kaliszka, tum Eleonoram Kaliszkowna ad
P. Alexij Suski Kal Filiam Gentes Kal Vidrice Cis qui P. Thomas
Trzinski Inscriptum Plentem. Judm Trium ad Adcitationem
ad ad Vocatum Kwespum respect Solutionis Summa Dud
millium Pol ni Serie Prod Prochorow asseverab Suum ad
Judm edit Deudendo Ducentiam hanc Causa absq Compa
ritione S. Ignatij Suski resolii nonvalis prout de Judm Suspen
sam esse Ignatij Suski pro Sequens Judicium Suum Cadentia
ad solutionem advenit &c
Inter P. Apolinarium Sosnowski ad pitis P. Stanislaum Sosnow
ski Cis petit Judm Trium ad respect Cum Sicutionis Reten
tionum ex Serie Prod Sosnowo Jerne rendo tenutario pris
posita emicane cu ni aliis Circumstantijs Suum ad Judm
Cis id Deudendo Recusationem ad Sundeum Prod
Sosnowo Jerne Judicij Sui aut P. Caroli Jenowski et Thomæ
Provaleuski Burgrabior loci presum Mutuo Etium Sumptus Capitali
temporaria de adventu Sui tempestive faciend Adsolutione Condemnado
Cadinvenit Quod Judm aut Cum Burgrabio unius absentia non obstante

Condrecuna et condescenuer. Comportatio nem Centreculus Arcendatiq
Sortis Dnor Jodocyno Jerne Jprii cu Jus cantarijem Natus eiusd
Sortis Cenerijpti demandabit de pretensionibus fundi Jnqui
et Jnvestigabit de Jnseminationibus dutis vel Deperditis Duo
tatiue aut reparatione edificior Jnquiret Jnvestigabit Jnquisitio
nes Si Opus fuerit expedit Juramenta Si Opportuna ri de
bentur attentabit Solutionem Cui ergo proveneri Jnjung
Jmo prefiget Dies Juncta Jurisdictionem Pretensio
nem adiveniet causam que hanc ad Sententia Diffinitiu
et decidet pro Justo et equo finalites decidet et moderatibus
Cuius Judicij dut Ppij Dei rei Dei ut parcam Si
Judicatum patiantur idque Sub Pena Bacinò illo in
Jmo Cendinò Regue Dei Contrecuentes publicare Debe
bunt ac tenebrentur Quite Pene Septem Mar Pala Dei
Dem Compensare Judicijs autem Suo totiq in pos
prodi Juris Salueua pro que Cendinò Jmo Pregque
voluerint adicent adcitati Sub eor Dnio Compacant Si
Judicatum patiantur Nihilominus in eor Jmo Cendinò
dictum ent Dei Cis rei pro cuem Cens Dem ad proman
dat orat Dei

Inter S. Josephum Crabia ad Cis pitis SS Bartho lomeum et Albas
tum Vempbelui Cis erabi pm Solepi auuen Vempbli ad procuno
SS Bartholo meum Vempbli Suo etatis pm pitis Jud pmo Dnio
Prepati Obligationis Summas Dei adueniem ad Deidem
dueniq causa Dnium nitio modernas Dei nituntur Obligi
Dationis Summe Dnio Speciprati ad Dnium Dendi
laudabat Dnium Neupauiam esse Cendinem Judicij Sui aud
SS Caroli Junoris et Casimiri Sui cupsti Burgi loci Dne
rens ad Jurandum Dnor Nugarli Dei nue mutuo Dantur
Cumptu Dnium de aduerta Sui tempestive Juriens ac Juriens
Condrecuna ad uenit duos Judn aut Cpm Dnium Nugarli
attentabit non Obstans Appositionem Regestrat Summas que
Cupranta ri eius apponebant demandabit Pretensiones utraq
que Dnium adiuuiam ad Jehabit etiam Dnicijs Jnquisitionibus
ac Juramentis Si Opportuna ri debentur Depolet Moderatibus
Solutionem Summe Cui ergo proveneni injungit Jmo

Praefigit Rigores annuitur Causam que totam ad Contenta Trnor
Ptium edit et edenae finaliter pro Justitia et aequitate nihil
intentum et Irresolut Reliquerunt Decidit et Dis judicatur
Cuius Judicij aut Officij Burgrae Decisioni Ptes ut Parcant
et Judicatum Patiantur idque Sub Poena Praemis Illorum
Trno Condmis Super Pte Contraveniente publicanae Debebunt
ac tenebuntur Luita Poena Simplici quatenus cum Mpto
Pte Per Ptem Compensanae Judicio autem suo permedium
idque instanae praxi Juris, Solvenae pro qua Condmis Trno
Ptes quos voluerunt adeitent adeitati Sub Rigore quo
Supra Compareant et Judicatum Patiantur DL.

Inter Gm Joannem Osuski Actor pltr Gnos Nicolaum Malanowski
Stephanum Parentem et Mathaeum filium Mieczniakowskie
Cito et conae Gnosos Casimirum Dobrenicki tum Michaelem Ma
lanowski pro deponendo testimonio adito Actor per Gm Mathae
um Mieczniakowski suorum et aliorum Actor et Cito nme
pltr et quoniam Gnosi Casimirus Dobrenicki et Michael
Malanowski pro Deponenae testimonio adcito praesenae In Trno
Disparent et se Condemnare permittunt proinde super
Eisae Cito Disparenae Rne recusationis Deponendi testimo
nij permittit Condemnatio ad quam publicandam addit
Mlis Judlio.

Publicatum

Inter Gm Adamum Smolenski Actor per Gm Leonem Smolenski
filium ~~suorum et Parentes~~ ~~ac nme pltr et quoniam~~ Inside
tem Litman Markowicz Cito per Franciscum Jezewski
et quoniam Infe Heyzer Jelowicz ~~Gutman Jakubowicz~~ I
Gutman Joachimowicz Gierson Pymhaszewicz et Jazek Her
szkowicz Judaei Plocenae Cito praesenae In Trno disparent et se
Condemnare permittunt proinde super Eisae Cito Disparenae
Rne Solvendi Summarum cum provisionibus praeveniente
~~Rem~~ In Lucro Ultimariae Sortis finalis ac Indilatae
faciendae Executionis permittit Condemnatio ad Quam
Publicanae addit Mlis Judlio publicato ~~cum~~ Com
parenae vero Causa praesens ~~ad Convictionem Disparenae~~ ex
spendit Trno Contd.

Inter Mfcos Joannem Nepomucenum Zorawski Dep:
feridam Plocen. Tutorem et Jum Josephum Smoszewski
Minorennem Actd per S. Carolum Turowski Jum
Josephum Kaczynski Citd. per S. Paulum Sulko=
wski. Judicium Citationem partis Actd parti Citate
Suum ad Judicium pro Solutione Quotae Quinque=
~~[illegible]~~ aureor. hungr. pro Premione Corethorum Eun=
que ab old Gso Francisco Smoszewski Actd J.
Smoszewski Parente modo licitato accepto pcem=
enti edito decidendo Controversiis partium indu=
ctis exauditis, Comprobet J. Kaczynski in Se=
quen. Judiciis Suis quali pretio Eunq. Bu=
lionem apud Se relicto disvendidit. T. C.

Inter Illrem Admum Rndum Casiminem Obrębski Venerabi=
lis Capituli Cathedralis Plocen. Sacristiae Custodem
Nec non Gsos Joannem Parentem, Valentinum Sta=
nislaum Franciscam et Mariannam Minorennes
Filios et filias Leszczynskie Actd per Eunq. JAR.
Casiminem Obrębski Suo et alior. Actd nre pltd.
Gnosos Raphaelem Kotlewski et Antoninam
de Maliszewskie in vicem Conjges Citatos per Ma=
ritum Suo et Conjtis nre pltd. Judicium Trnum
per Antenus Decretum Judicii Sui inter mo=
dernas partes in Antecacta Cadentia injuncta
Communicationis Documentor. Conservatiuum deci=
dendo, Quoniam JAR. Casimirus Obrębski Actd
Suo et alior. Actd nomine Documenta ad Causam
praesens Spectans praeviis Conscriptis Summa=
riis, confrontatis ac per Jum Suum Subscriptis
Comportavit, ac Super realem Comportationem
Documentor. Juramentum tacto pectore praesti=
tit, Proinde Satisfecisse in praemissis adinvenit,
Pars vero Citata in Sequen. Judiciis Suis Do=
cumenta Sua si quae habent Comportare
debebunt. T. C.

Inter Jum Casiminem Zglenicki Actd pltd. Licet quicq.
~~[illegible]~~ Gnosi Vincentius Mieczniewski et
Simon Mazewski Comparitionem non inscribunt

Cum vero per Decretum Judicii Sui in Antecacta Ca-
dentia emanatum Contumacia Eorum est agnita, Idcirco non
obstante Eorum Gnosi Mieczniłowski et Mazewski
Contumacia negotium indicere mandat, In in-
ductione Negotii, Tum per antrius Decretum
Judicii Sui injuncta Comprobationis Vulnerum
Conservatum decidendo, Comprobet Gnus Casimi-
rus Zglenicki Actor probat Ipsi Vulnera et Concus-
siones in Obductione Coram Actis Advocatialibus
Plonsciensibus Die 16 Mensis Martii 1790.mo facta
exarata per Gnos Vincentium Mieczniłowski et
Simonem Mazewski Sunt inflicta. Comproba-
vit, Qua Comprobatione attenta Pro Eisdem
Vulneribus et Concussionibus In eadem Obductio-
ne exaratis Iidem Gnosi Vincentius Mie-
czniłowski et Simone Mazewski Marcas Nonagnita
Octo per Judicium Suum adinvento Eidem Gnoso
Zglenickiadm quatuor ab Acta praesentis Septima-
nis Coram Officio et Actis Judicii Sui Sub
Poena Banitionis in Casu Contraventionis
Circa Manifestationem in ibidem faciendam publi-
canae ~~Solvant ... Poena Sexta Septem~~
~~Marcarum Pol~~ Solvant et realiter enumerent,
~~Judicio ... Sexta~~ Sexta Poena Septem Mar-
carum Pol Parti in Tmo et Sub rigore quo Supra
Judicio Suo totiae Sub solito rigore ex Regestro
Poenalium extendendae exolvant. Dein praesentis
Vigore —

Inter Mficum Casiminem Smiechowski Exercitus Natio-
nalis Rm Vexilliferum Bonorum Mochowo
Tenutarium Possessorem et Gnum Joannem Osiecki
Actorem per Eunae G. Osiecki Suo et Dni Sui nmo
pro. Et quoniam G. Josephus Malanowski
Citatus praesens in Tmo disparet et se Con-
demnare permittit. Proinde Super Eorum Citato
disparentiae Ratione fundi Bonorum Mochowo no-
cturno Tempore Superinequitationis Violen-
tiarum peractionis, decernendae Poenalitatis pro

Contraventione

Decreto ac aliarum circumstantiarum permittitur
Condemnatio, ad quam publicanae additum Mnlis
Judlis. Publicatum.

Inter Gnum Felicem Lukowski Burgrabium Loci Pjensis
Actorem pltum Et quoniam M. Antonius Zglinicki Tribunae
Supremae Citatus Pjensis in Termino disparet et se
Condemnare permittit Proinde Super Eius Citatio
disparitate Ratione Levationis Summarum
in Exemptionem Sortium Bonorum Romualdus
Sinoszewo, Zo[illegible] Szafarty et Sinszewo
Concernentium dimissionis Earundem Sortium in Bo-
nificationis fundi praetensionum aliarumque
Circumstantiarum Termino expressarum permittitur Con-
demnatio, ad quam publicanae additum Mnlis
Judlis. Publicatum.

Inter Gnum Felicem Lukowski Burgr. Loci Pjensis
Actorem pltum et Gnos Matheum et Andream
Ktobukowski Citatos pltum. Citationem partis
Actorum eorum partem Jus Citatum Suum ad
Judicium pro Solutione Summae Sexdecim
Aureorum hungr. per Eundem Gnum Matheum
Ktobukowski ~~[illegible]~~ Sortis Bonorum Przybo-
jewo Haeredem ad Scriptum Manuale debitae
Pvilt decidendo, Controversiis partium in
ductis exauditis, ~~Statuit Judicium Quatenus~~
Quoniam Gnus Matheus Ktobukowski Cita-
tus Summam Sexdecim Aureorum hungr.
agnoso Felice Lukowski Actore ad Scriptum
Manuale in Obrąb Die 1ma Martii Anno
Currente dato Concreditam, in quantitate Quatuor-
decim Aureorum hungr. et florenorum Novem
Polon. Eiusdem Gnoi Lukowski Actori provenientem esse
allegat, et Solutionem offert, Idcirco Judicium
Statuit, Quatenus Gnus Andreas Ktobuko-
wski Sortium Ejusdem Gnoi Mathei Ktobukowski
obligationis Possessor emendando Possessionem
Suam praemissam Summam Quatuordecim
Gnosi Ktobukowscy, seu potius

Aureor Lungi et Flerenor Novem Polonicalo in et pro Fra
Secunda post Festum Circumcisionis Christi Domini
in Anno Dedicante Feliciter 1792do Ventura Coram
Officio et Actis loci praesenti Sub Poena Barritio-
nis in Casu Contraventionis Circa Manifestationem
in ibidem facienda publicanda Eiusdem Gnosti Lukowski
Sive Ejus Spli Plenipotenti Solvat et realiter
enumeret. Lucta Poena Septem Marcar Dato
parti in Fmo et Sub Rigore quo Supra Judicio
vero Suo Earundem Marcar per Judicium Sub Solito Rigore ex
Registro Poenalium extendendo exsolvat Dr Vigore.

Inter Gnos Mathiam Parentem et Paulum filium
Kurowskie Actorem et Citatorem pertinentem Gnum Paulum Kurowski
Filium suo et Parentis Sui nomine pltm Gnos
Mathiam Kowalewski. Joannem Kolczynski
Franciscum Białyszewski Dnum Gnum
Honestum Josephum Ovillatorem Citatorem et Actorem
pertinentem Gnum Mathiam Kowalewski suo
et alior Citatorem et Actorem nominibus pltm Judicium
Citationes partium utramque Sicut ad Judicium
pro attentatis Violentiis editas decidendo
Controversiis partium inductis Exauditis
Necessariam esse Inquisitionem ad Contenta
Fmonem et Mandatum inter modernas partes
tam in deductionem quam emundationem
in Sequentibus Judiciis Suis educendam Consit
T. C.

Inter. Gnum Albertum Starzewski Actorem pltm
Gnos ~~Patrum~~ et Valentinum Starzewski Citatorem
pltm tum Casimirum Machinski Citatorem pertinentem
Gnum Patrum Starzewski Citatorem pertinentem.
Fmo Utmo adinventa partibus inducere Ne-
gotium mandat. In Inductione Citationum
partis Actorum pro Exdivisione Substantiae Mbilis
et Imbilis fatis et Parentis tam Sui Actorum quam
Citatorum derelicta Contra partem Citatorem Suum ad
Judicium editam decidendo Controversiis
partium inductis Exauditis Suspenso

toto Negotio

toto negotio necessariam esse Condescensio=
nem ad Fundum Bonor. Starczewo magna Judi=
cii Sui aut Gen. Thomae Kowalewski et Caroli
Tarnowski Burgr. Loci praesentes Captato tem=
pore praevia tamen de adventu Sui tempesti=
ve faciendae Avisatione mutuo partium
sumptu Conducendae adinvenit, Quod Judm aut
Officium Burgrabiale Crinae Plocensis Unius
duorumve absentia non obstante conducendae
et Condescensionem Comperlationem Documentorum
Substantiam tam aut quam Generum Starcze=
wskich Fratrum Parentis enucleantium assigna=
bit, Onera Substantiam Eandem Parentes "afficientia" liqui=
dabit, detruncatis Oneribus, Eandem Substanti=
am exdividet, Solutionem Cui interit injunget,
Tmos praefigit, Rigores annectet, totamque
hanc Causam ad Contenta Tmorum decidet,
disjudicabit, et moderabitur, Indictiones resol=
vet, Cujus Judicii aut Officii Burgra=
bialis decisioni partes parere et Judicatum
obedire sub Poena Bdmis illo in Tmo
Condmis debebunt, ac tenebuntur Lucta
Poena Septem Marcarum Pol. parti per
partem Compensanda, Judicio cuo totiae
praxi Juris solvendae, Pro quo Condmis
Tmo partes quos voluerint, et negotium
etiam cum potestate reciprocam ferendae [illegible]
"poposcent" adcitandae, sub Rigore Superius
apposito Comparere obstringuntur DPV.

"adcitent

Inter Gnos Joannem Parentem et Josephum filium
Dobrogoskie Actum per Parentem suo ac filii
sui nmi pltum, Gnosos Antonium Mathiam
et Stanislaum Fratres inter se Gnos Gadzio=
wskie Citum per Eundem Gnum Antonium Gadzio=
wski suo et Fratris sui nmi pltum Gnam
Rosaliam de Zbysiewskie olim Gnam Thomae Konyszki
Relictam Contentam Viduam et Thomam Kruszewski

Citato praeterito Judicium Citationem partis actae Comparentem Citato Summa ad Judicium edito duodecimae Controversiis partium inductis Exauditis, quo ad Actoratum partis actae Contra Gnos Gasiorowskie, et Kruszewski praesens ad Judm institutum incompetenti Actione declarata nonnisi in praetensione Contra Gnam Korzybska Ejusdem G. Joannis Dobrogorski statuit, Quatenus eadem Gna Rosalia de Wysieńskie Korzybska pro Epiphio provenientium Eiusdem G. Dobrogorski decurantibus Judiciis Lucis Sub Rigore "Poenae Bannitionis" ex Regestro Poenalium extendendo Solvat, Lucita Poena. Tripum Marcarum Pol. parti actae Judicio Suo per medium in instantiis praxi Juris Solvendae DPV. ff Quotam Tredecim florenorum Pol.

Inter JMcum Cajetanum Mlicki Castellanum Sieprecensem Ordinis Sancti Stanislai Equitem actae et Citatae per G. Thomam Trzcinski Insonum Plintem, Illtum Mficum Cajetanum Kozłowski Succamerarium Sacrae Regiae Mtis et Commissarium Civiliter Bellicum Ptis Plocensis Citatt et Actae praeterito Gnum Valentinum Rubach Citatum per Gnum Thomam Gutkowski ad repositionem Comparentem a Jnoso Valentino Rubach Dilationem Majoris pro Judiciis "Commissionis" Thesauri Regni Varsaviensis agitatis ~~[illegible]~~ exposcentis, Eiusdem Gno Rubach Dilationem Majoris dat et Concedit, Quam in Sequenti Judicio Suo Cadentia literatoriis Documentis probare tenebitur. T. C. ~~[illegible]~~

Inter Gnos Valentinum Starczewski et Salomeam de Brudzinskie Jnvicem Conjuges actae per Maritum Suo et Contis Suae mie inter: Gnam Mariannam de Kwasieborskie ad Gni Ludovici Starczewski Relictam Contem Viduam Matrem tum Joannem filium Starczewskie actae per eundem Gnos Franciscum et Dorotheam de Kwasieborskie Jnvicem Conjuges Parentes Petrum filium Kołakowskie actae per eundem Gnum Valentinum Starczewski: Gnos Joan

nem

Joannem Czarnomski et Margaretham Starczewska Conjuges
Antonium Parentem Adamum Thomam Paulum Simo
nem et Joannem filios Chyczewskie Citt. p. eunae Gsum
Joannem Czarnomski suae et supraccrs Citt. nnae pnter
ad Obiectam alatere Condemnationem ex Pte Gsi Joannis
Karwowski sup. Gso Joanne Starczewski in Judicijs Trnibus
Plocen. die 30. mensis Januarij Ao 1788. ratione non
continuationis Servitior. tum attentar. violentiar. Ob
tentam et publicatt. Teneri eunae Gsum Joannem Star
czewski docere de loco Standi. tandem subiciente Compa
rente Gsi Joannis Starczewski moderamini Judicij sui in
constitutionem loci Standi Gso Gsus Joannes Starczew
ski Gso Joanni Karwowski obicienti et Judicio Sol
vat Poenam Simplicem Quatuordecem Marcorum durant
tibus Judicijs Suis sub Poena Banitionis tam p.
Pte Partis qm p. Parte Judicij sui indeterminio Judi
cior. ex Regestro Poenalium extendo publicanae et haberelo
cum Standi eunae Gsum Starczewski declarat. Partibusq.
inter se agentibus experimentum injungit in experimen
to Cuiusm ptis Actis pti Citt. pro dimissione Fundor.
In agnis pratis sylvis Arcis In Bonis Starczewo
Kanie sitt. Actis Hereditt. per Citt. ac si adempto una
cum dando Calculo de percepto proventibus tumque
pro decernenda poenis pro attentato violentijs Edictis
dividendo ~~necessariam~~ esse Controversijs Partium
Inductis Exaudito quoniam Causa Praesens Sine
Condne dividi nequit primo Judm suspensa Pre
tensa per ptem Citt. Communicatione Documentor.
necessariam esse Condnem ad Fundum Bonor. Starczewo
Kanie Judicij sui actt. Gnosor. Caroli Turowski et Tho
mae Kowalewski B.R. Captatt. tempore Praevia de adven
tu tempestiva facienda avisatione mutuo Plurimo
sumptu unius alterius non obstante Conducendorum vel
Conducendi adinvenit quod Judm Seu Officium Con

ducendi

vel Conducendorum Compostatidnem Documentorum Causam
Eandem Evinientem etiam praevijs Conscribendae Summarijs et sibi
abinvicem Communicandae praestandoque Juramento Injuget
Quibus Compostatio de adempletione fundorum Inquirat Inve
stigabit Inquiones Expediet Dimissionem fundorum agno
rum Arearum praedorum ad quem pertinere videbuntur una
cum Dando Calculo de perceptis Proventibus deter
minabit Summas si quae apparuerint Cuiquet
a quo debebuntur solvendae praefiget de Violentijs
Damnis et Injurijs Inquiret Investigabit Paenas
super quo Interest Irrogabit Termos praefiget Rigores
annectet Totamque hanc Causam ad Contenta Mu
nifestationum et Termorum Partium nihil Intactum
et Irresolutum Relinquendo finaliter pro Justo et aequo
dudet Disjudicabit et moderabitur Cujus Judicij
aut Officij Burgae Partes Parere et Judicato Pati
sub poena Bmo Illo In Termino Condnio super
parte Contravenienti publicanda Debebunt ac Tene
buntur Lucta Poena Simplici Quatuordecim
Marcarum Polo parti per Partem Compensan
da Judicio autem suo per medium In Instan
praxi Juris solvendae pro quo Condnio Termino Partes
quos voluerint et nego tum proponent Etiam
cum Beneficio Reciprocorum formandi Auctoratu
rum adcitent adcitatis Comparere et Judicato
obedire debebunt ac tenebunt D.P.V.

Inter Gnum Paulum Sulkowski Burgae et Susceptantem
Crenae Plocensis Actorem Personaliter Gnum Paulum Kurowski
Citatum petr. Judm Cionem ptis Actorum pti Citatum respectu
Solutionis Summae Sexdecim Aureorum hungarorum et florenorum
novem Polo ex Summa Majori Triginta Trium Au
reorum hungarorum provenientis ac provisionis ab Eorum Debito
Ecclesiae Eadem Controversijs Partium Inductis Exau
dito Judm Quoniam Gnus Paulus Kurowski Sulkowski
virtute Scripti de Data Ejus In Rocko Die 6ta Se
ptembris Anno 1785 per Gnum Kurowski super Summam

Trigintta Trium Aureos hungs cum Dño Paulum Ilum Iliu agit
Illius vero Ilunowski Summam Eandem scadeum Aureos
hungs et Florenos 9 Pdo ex Summa Eaq; Maiori pueden
tumq; Provisionem ad tali Summa ad ata Freiu
ieb. Scripti restasse et Debuisse agno sibi Pdcm Judm
Sententia ad Quatuor hic Dño Ilunowski Summam De
missam restare Scadeum Aureos hungs et Florenos Juvenes
Pdcis Provisionibus et quia ad tali Summa Triginta
ta Trium Aureos hungs pro Annis Quinque Jam vero
ob Eaq restanti pro Dimidio Anni Per quinque
ex Scatum Computanda in Et pro fra Pdcm Judm
Sandrum Trium Regum In Anno Dñi Dante Futuro
1792 Quidem Coram Officio et Acta Acti Officij Presens
sub pena Primo in Casu Contravention is citra Trium
missta Idem in Judicio faciendum Publicanda ad mo
mum et quitatidem Acti seu Lyis Splis Plentis
volvat et Realiter Enumerat Quita Pena Septem
Marcarum Pdcm pti in Primo Solvum promisso et Sub
Rigore Exs Judicio autem Suo per medium In Natura
sub distinct Rigore et Regno Curandum Paten
dendo Enumerat Dñi V. E. Eam vero altaram Illud
tatem hujus ex Summa pro pcat pretend Dñum
mo Reptiato per volisse Inter.

Inter Pro Dñum Joannem Jurowzo Rosicjewski Vexillife
rum Cicjprens et pro Dña Pelagia ad comitia Acti Var
savia ad Presens agitat Elect Nuncium Acti per Dñum
Thomam Rosciszewski Paull adhuc Pauca Juncti Inscri
ptum Plentem Illum Castanum Waszynski Vice
Palatinidem Terre Visco Actum pdti Primo Loco
advenerit ultenus Causam prosequi injungit Pro
cessidne. Dñum ad actamen Pdcis Acti pro esse
ctualidne Dñi ad Judicium Nuncium ad Judicandum De
adem Controversijs Illum Judicet Et aud id quo
niam Dñum Judicij sui Dñi Jo mo Amen Judi
Almo surrogavit ordinarie Pdcm ad Tardum
Dñum ob sentum audiam Illi Waszynski non Ed.
Injuncto Pondus ad Juniorem Bonum Burialis no

sortito sui Effectum proinde In Ordine Effectualitatis Ejusdem Decreti necessariam esse Iteratam Condescensionem ad fundum Bonorum Burcikowo Judicij Sui aut Generosorum Josephi Pepłowski et Thomae Gutkowski Burgi Loci Praesentis Captato tempore praevia de adventu sui tempestiva avisatione mutuo Pacem Sumptu Conducentis adinvenit quod Judex aut Officium Burgi unius Duorumve absentis non Obstante Conducentis et Condescensionem de praetensionibus fundi Damnis Injuriis Inquirere Investigabit Regulamque anterioris Decreti In Dto Exequutus Poenas In sublatione Processus Extendet Tmos praefiget Rigores annectet Totamque hanc Causam ad Contentam Tmorum Edito et Edendorum nihil Intactum et Irresoluto Relinquendo pro Justo et aequo Decidet Dijudicabit et moderabitur Cujus Judicij aut Officij Burgi Partes Pareant et Judicato patiantur Idque Sub Poena Bmis Illo In Tmo Condnis Super Pte Contravenientis Publicanae obstringuntur Quita poena Septem Marcarum Pol pti per Ptem Compensandae Judicio autem Suo Dtae Instantis praxi Juris Solvenda pro Quo Condnis Tmo Ptes quos voluerint adcitent adcitato sub Rigore Simili Comparent et Judicato Patiantur In Eoque Tmo Condnis Licitum Erit Parti Cui Decreti processum formandi Actoratum Dd Compensationem Actus anterioris Condnis ac Inquisitionum In Eoque Tmo Educatarum Injuriget

Inter Jum Mathaeum Ktobelewski actorem pte. Et quoniam Jus Laurentius Kowalewski Citato Poenae in Tmo disparet et Se Condemnare permittit, Proinde Superhaec Citato disparentis in Causa Solutionis Quotae Quatuor aureorum Lungae decernitur Condemnatio, ad quam publicanae additur Mnlis Judicialis.

Publicatum

Inter

Inter Gnos Franciscum Starzewski et Franciscam Maneszewska invicem Conjuges actu per Meritum suo et Contis suae nmo pltu Gnos Thomam Wirzinski et Salomeam Zawidzka invicem Conjuges Civitatis Parentes tum Mathaeum filium Wirzinski Citatos per Gnum Thomam Wirzinski suo et alier Cito nmo pltu. Judicium Citationem partis actu Conc partem Citato suum ad Judm ad ito decidendae controversiis partium inductis exauditis Necessariam esse Dilationem Inquisitionis ad Contenta Tmor et Madrem tam in Deductionem et Emendationem pro Sequenti Judiciis suis educendae Censet Tmo Conservato.

Inter Gnum Antonium Wilewski actu pntu Gnum Josephum Osiecki Cito per Gnum Paulum Sulkowski Ad Repositionem Comparendae a Tmoso Osiecki Causas in Judiciis Crnae Varsaviensis majoris Importantis attentantis, deptum Eius Gno Osiecki Dilatio Majoris, quam in Sequenti Judiciis suis literatoriis Documentis probare tenebitur. H.

Inter Gnum Laurentium Bromirski BlPlocensem actu per G Non finitum.

Inter Gnum Lucam Sulborski actu pntu Mficos Rosaliam de Krzyzanowskie olim Mfci Adami Miłodrowski Camerarii Tmis Plocensis RCVMatrum Casiminem, Josephum Nicolaum et Stanislaum Miłodrowskie filios Citatos per Eunae M. Miłodrowski suo Matris ac Fratrum suor nmo pltu. Tandem de Consensu partium utrarumque reicitur Causa ad Sequenti Judiciorum suor Tmos H.

Inter Gnum Josephum Sikorski actu pntu M. Sigismundum Lasocki Pocillatorem Raciae Ziem Bonor Samborz haeredem Cito per Gnum Carolum Turowski Insensu Plenten

Gnosos Martianam de Nowackie ob Gnosi
Lucae Szelski Relictae Vidua Eminentiae Br.
Dominam advitalitatem atq Stanislaum
Barcikowski Eminentiae Bonorum Tenutarium
Possessorem Citatos per Eunae Gsum Barci-
kowski Suo et Gnae Szelska nomine pltus. Tan-
dem non sunt.

Inter. Mficum Josephum Franciscum Bolesta Koziebrodz-
ki Notarium Trem Dobrinensem Actorem et Cit. pltus. M.
Ignatium Osiecki Succamerarium Sae Rae
Mttis Actorem et Actorem per Gsum Carolum Turowski
Insonem Plentem Mficos Stanislaum Rokit-
nicki Tribunum Sieprensem et Catharinam de
Kosinskie primi olim Gnali Stanislai Osiecki
Secundi ad praesens voti Invicem Congas Cit.
et Actorem per Gsum Valentinum Strzeszewski
Insonem Plentem Illrem et Mficos Thomam
Tribunum Dobrinensem et Commissarium Civiliter
Bellicum Eiusdem et Eruptionum Subjudicem
Trem Dobrinensem Koziebrodzkie Cit. per Gs Tho-
mam Gutkowski Gsum Thomam Stubicki Cit.
per Eunae Tandem de Consensu partium utra-
rumq Causa praesens reciteur ad Sequen.
Judicium Sicut Trnos, T.C.

Inter. Mficum Josephum Franciscum bini nominis Bole-
sta Koziebrodzki Notarium Trem Dobrinensem Domi-
num Gsum Efremum Podhorski famulum
Nec non Paulum Bartczak ejusdem nominis
Banasiak Joannem Tomczak Albertum
Josephum, Bartholomaeum, Stanislaum
Ignatium Martinum, et Alterum Stanislaum
Gregorium Paulum, Benedictum, Laurentium
Valentinum, de Bonis Krasnow Subditos.
Actorem per Eunae Mficum Dominum suo
et alios Actorem nomine pltus. Mficum Joannem
Turowski Camerarium Trem Wisogrodzinensem
Dominum, et Ubltem Josephum Mesiołow-
ski, famulum, Gsum Lbros Andream et
Paulum Samsoniaki, Michaelem Kapciak

Josephum

Josephum Dziuk Petrum, Michaelem, Ignatium et Dominicum de Bonis Zebowo subditos Cit. per Gnum Antonium Grzybowski — Ltmo Jmo ad invento partibus negotium inducere mandat Jmum partis acto contra partem citato suam ad Judicium pro attentatis violentiis ac in aliis circumstantiis contra partem Cit. institutum decidendo controversiis partium inductis exauditis, necessariam esse ad contenta Jmorum et Mdnum partium tam in deductionem quam emendationem pro sequen. Judiciis suis educenda censet Jmo conservato. —

Inter Gnum Albertum Sąchocki acto pltm, Gnos Albertum et Franciscum Pomianowskie citatos per Eccnem Franciscum Pomianowski suo et fratris sui nre pltm Gnos Josephum Brudzinski et Franciscam de Smoniewskie invicem conjuges citatos per Gnum Carolum Tarnowski Insonum Plentem, Jmum per Antonius Decretum Judicii sui in anteacta Judicium suum cadentia inter modernas partes injunctae communicationis documentorum conservatum decidendo, satisfaciabit partes sententiae Judicii sui idq in instanti. Et quoniam in satisfactionem sententiae Judicii sui Gnus Albertus Sąchocki actor documenta ad causam prem spectan summariatim conscripta, comportavit, ac super realem comportationem Eccnae documentorum Juramentum praestitit, ideo satisfactione in praemissis Eccnae J. Sąchocki admitta, Gnos Pomianowskie et Brudzinskie, Cit. sua documenta in sequen. Judiciis suis comportare offerentes, ad comportationem obstringit. H.

Inter Gnum Mathaeum Kowalewski acto pltm, Gnum Martinum Pęszynski, Etque. Tandem non sunt

Inter Gnos Martiannam Ultimi Nuptus Gnosi Josephi Maliński Laesivi Mariti, Magdalenam Gnosi Thomae Kowalewski, Consortes Pichowskie

Olim Josephi filias Actores Per Eunc. Gm Tho
mam Kowalewski Suo et Aliorum Actt nomine
Pltes Illres Mcos Stanislaum Comitem in
Lubraniec Dambski Palatinum Brestie
Cujaviae, Tum Gaspar Eugenium et Micha
elem fratres Inter Se Germanos Sharbki
Castellanice Juniovladislaviae Cittos Per
Gm Thomam Trzcinski Inscriptum Pltem
Licet quidem Pars actorea Partem Cita
tam Ex Re Assecurationis Aulicalis In De
creto Condrli In fundo Bonor Tupadly Lato
Die 25 Mensis ~~Decembris~~ Maij Anno Domini
1778 Actis Trnibus Ploce in Bilsko
Oblaturato Expressae Pro Solutione Summae
Quinquaginta Aureorum hunc Trno Suo
Convenit, Cum tamen Post Perductum
Super Eaeae Synagoga Drobine Processum
huncce Processum ad Executionem non
deduxit, Judicioque Suo Utrum Eaeae Syna
goga est In Statu Respondendi Pro Di
cto Onere non Constat Ideo Partem Acto
ream Ad Subsequenda Praemissa tan
tisper Non Posse Cum Parte Citata
Lucrati Judicatum Arbitratur. DVV.
Inter Gm Vincentium Jezewski Actt pller. Gm Michaelem Pomia
nowski Actt et eccae Gm Michaelem Stawecki Actt pller. Gm
Michaelem Stawecki Actt et Indiecae pller Comparere
Termina per Antiquos Decreum Judicij sui in pinctam
repositionum Inquisitionum inter modernas Partes
promulgatum Conservatum Decidendae Inscribendae Vidam
Decr Teneri tam Gm Jezewski quam Gm Pomiano
wski reponere Inquisitiones suas hac in Causa Actas
idque in instanti arbitratur, et quoniam Inquisitiones
suas reposuerunt ex disdemque Judicatum exposuerunt Ideo
satisfactione in praemissis declaratam ad lectionem Earum
Inquisitionum condescendit Rebus lectis et diligenter
examinatis Quandoquidem Judicio suo deduxit equum
ante Tres annos Gro Jezewski per quandam
malevolam

malevolam Personam forsto ablatum per varias manus
ad Gnm Stawzki devenisse, G. autem Domianowski
cum Gro Stawzki data equa p eodem equo, commutatio
nem fecisse, Lunceq equum per Gnm Jezewski ut sui
proprium cognitum Gnm Domianowski Eiusd Gnm Jezewski
~~etiam ad~~ primitus restituisse in pest adse recepisse
ac ad Offm Arestum non extradidisse, Ideo attentis
supraseris Inquisitionibus sufficienter propicetatum
Ejusd equi p se act G. Jezewski deducentibus
statuit Eidem quatenus Idem Gnus Domianowski
Eiusd Jezewski equum ejus proprium jam au-
tem G. Stawzki G. Domianowski equam per lem
mutationem p Eidem equo datam Officiosis Arestis
Praeventas hinc et ab Actis praesens in Quatuor Septima
nis sibi extradant, idque sub Poena Bradnis in Casu
Contraventionis circa Madnem in Ipsa faciendam Pu
ceram Actis Officij sui Publicanda Gro autem Sta
wzki vindicationem sui damni a quo ~~[illegible]~~ hunc
equum emit si Voluerit non praecludit imo viam
agendi cum Eidem praecustodit DDV.

Inter Famatum Alexandrum Lendzianowicz Civem Plocen
Actorem Pltem, et quoniam Jnsp Eliasz Moskowicz
Citatus praesens Intrm Disparet et se Condemnare
Permittitur Proinde Super Eoc Cito Dispar
Rnd Solutionis Quotae Septuaginta Quinque
fl Polt Cum Provisione praevenie Satisfactio
nisq Decro ac Aliad Circumstantiad Demum
Ultamarie permittitur Condemnatio ad gnm
Publicanae additur Mlis Jnae Publicatum

Inter Gnm Stanislaum Zochowsky Actorem Per Gnm Stani
slaum Laguna, Prillrem Rndmum Constan
tinum Zbonsky Cancellarium Cath Plocen
Cito per Gnm Valentinum Strzeszewsky Suffi
cienti Comparitione adinventa Partibus Expe

In Experimento
nri Mandat, Legitimo Termino adinvento Parti
bus Causam Prosequi Jubet, Aquoniam Compa-
rens Prillris Wm Borinski ab Inscripta Compari-
tione Recedit et Suum Principalem Conde-
mnare Permittit Proinde Super Eoe Cito
Disparere In lucro Solutionis Summae Tri-
ginta Aureor hunc Cum Provisione Cue-
nie Permittitur Condemnatio ad quem
Publicanae Additur Mntis Judicialis
Publicatum

Inter Gm Jacobum Kucharski Actor Pltes Gnos
Joannem et Agnethem de Kesichie Conjuges
Parentes Mathiam filium Snichowskie
Cito per Gm Jacobum Uniezyski Teneri
Partem Actoream docere Partem Cito De
Termino et Contentis et quoniam non
docet Proinde libera Pars Cito ab Ter-
mino Actoris Pronuntiatur DPP.

Inter Gnos Josephum Chądzyński et Franciscam Kwasie-
borska Invicem Conjuges Actor et Cito Per Maritum
Suo et Contis Suae nomine Pltes, Gnosos Mar-
tinum et Josephum Charzyńskie Cito et Actores
per Gm Martinum Charzyński Suo et Fra-
tris Sui Nomine Pltes ad Objectam a la-
tere Condemnationem et Pte Gnos Josephi Chą-
dzyński et Franciscae Kwasieborska Invicem
Conjugum Super Gnos Martino et Josepho
Charzyńskie In Causa appropriationis fun-
dorum Prator Decernendae Poenalitatis
Pro Attentatis Violentijs in Płonsko in Jure
Trinibus Ploce Die 14 Mae Octobris Obtento
et Publicato Teneri Eosdem Gnos Charzyńskie
docere de loco Standi, Tandem Subicienti-
bus Se Jisdem Gnis Charzyńskie Moderamini
Jure Sui Solvat Jidem Gni Charzyński In Con-
stitutionem loci Standi Parti Obicienti Mar-
cas Septem, Judicio dero Suo Per medium, Idq
Sub Poena Banitionis ex Regestro Penali-
um Extendenda et habere Eosdem Gnos Cha-
rz Pro Irrogatione Poenis Rptis Judebitae Vesce

rzyńskie locum Standi Judm Declarat Judm
Citationes Partium ~~Actorum~~ Rotha Et quia Gsos Cha-
dzyńskich Con Gsos Charzyńskie Pro Extradi-
tione Documentorum ad Substantiam Sortium
Bonorum Pawlaty Witkowo et Mitaly Actrici
Gsie Chądzyńska Propriarum Se Se Regulantium
tum Extraditione Annuli per Gm Martinum
Charzyński a Gso Chądzyński accommodati
Jam Vero Gsos Charzyńskich Con Gm Chądzyń-
ski Maritum Rne Interceptionis Documentorum
hodie Gsos Charzyńskich Propriorum Una Cum
Documentis ad Substantiam Ejus Contis Sese
Regulantium Decernendaq In Actoratu Ejus
Incompetenti Actione Suum ad Judm Sibi
ab Invicem Editas Decidendo Controversijs
Partium Exauditis Quandoquidem Gsi Cha-
rzyńscy Omnia Documenta ad Substantiam
Gsie Chądzyńska Se Se Regulantia Gso Cha-
dzyńsky Se Extradidisse Inferunt Jam Vero
G. Chądzyński Circa Receptionem Docu-
mentorum ab Illis nullum Documentum ad
Substantiam Illorum Se Regulantis Se Inte-
cepisse Allegat proinde Comprobent Utraq
Partes Ea Rotha Et quia Gsus Charzyński
Comparens Suo et fratris Sui nomine Pro-
ut Omnia Documenta ad Substantiam
Gsie Chądzyńska Se Se Regulantia Gso
Chądzyński Nihilq in Praejudicium Contis Declarant
post Ipsos Sunt Extradita Jam
Vero G. Chądzyński Ea Rotha Prout Cir-
ca Receptionem Documentorum Substantiam
Contis Suae Evincentium Nullum Docu-
mentum Ad Substantiam Gsos Charzyń-
skich Spectans Intercepit nec In Praeju-
dicium Eorum Celavit Idq In Instanti et
additur Ipsis Mnlis ad Pronuntiandum Su-
prascriptas Juramentorum Rothas Comproba-
vit Gsus Martinus Charzyński Suo et fratris
Sui Nomine Qua attenta Comprobatione li-
beros Eosdem Gsos Charzyńskie ab Ulteriori

Comportatione hoc Documentorum Judicium Decla-
rat, Jam Vero Gsus Chadzynski quoniam Jus
Juramentum Praestare Renitet Proinde Con-
travenisse Eumque Gm Chadzynski Judicium De-
clarat et Statuit, Quatenus Pro Eaque Contra-
ventione Poenam Simplicem Quatuordecem
Marcarum Polon Gsus Charzynskim Duranti-
bus Judiciis Suis Sub Poena Banitionis
Ex Regestro Poenalium Extendendo Solvat
Judicioque Suo Septem Marcas Jura Praxi
Juris Importet, Quo Vero attinet Extra-
ditionem Annuli Per Gm Chadzynski Prae-
tensi Comprobet Jus G. Chadzynski Valorem
Ejusque Annuli Idque In Instanti, ~~et quo-~~
~~niam Valor~~ Tandem Quoniam Gsus Charzyn-
ski hunce Annulum Argenteum Esse In-
fert, et G. Chadzynski agnoscit, Proinde
Judicium uti in levi Negotio Praescindendo Jurit.
Solummodo Quottam Sex florenorum Pol. et Mo-
deramine Pro Eoque Annulo adinventam per Gm Charzynski
Gso Chadzynski Durantibus Jure Suis Sub
Rigore Poenae Bannis ex Regestro Poenalium
Extendendo Solvendae Declarat DPV. Hocque
Juramentum In Sequentibus Judiciis Suis
Expleat.

Inter Gm Mathiam Nizdzinski Actorem Pltem Gsos
Agnethem de Mitechie Primi Olim Gnosi
Andreae Podlecki Secundi ad praesens Voti
Gsi Gregorii Paprocki Alias Invicem Con-
juges Victricum et Matrem tum Theclam
et Mariannam Virgines Innuptas ac Joan-
nem filias et filium Podlechie Cittos Per
Gm Jacobum Uniezyski Judicium Trium Per
Decretum Anteacti Judicii Sui Conservatum
Decidendo Teneri Eumque Gm Nizdzinski
Actorem Satisfacere Decreti Pententiae
Decreti Anteacti Jure Sui in Puncto
Comprobationis Realitatis Summae a Ci-
tatis Praetensae Rotha In Eoque Decreto
apposita Idque In Instanti et Additis

Mtis Judlis ad Rothisanae Praestitit Jus
Gsus Nizdzinski Actor hocce Jurtum Qua
attento Jurto Satisfecisse Eumdem Gdm
Sententiae Jus Sui Declarat et Statuit,
Quatenus Pars Citata Summas Binas
Unam Mille florenor Polon ad Scriptum
Manuale Die Secunda Julii; Alteram Du
centor flor Itiae Pol. ad Scriptum Manu
ale Die Tertia Julij Utrasque In Anno 1785.
Per Olim Gm. Andream Podlecki ab Actore
Contractas Citra Provisionem In et Pro Cra
stino Festi Nativitatis Sancti Joannis Ba
ptistae In Anno futuro 1792. Ventura Coram
Actis Jus Sui Sub Poena Bdnis In Casu
Contraventionis Circa Mdnem faciem Pu
blicanae Gsd Nizdzinski actori Solvant Et
Realiter Enumerent Lucta Poena Simpli
ci Quatuordecem Marcar Polon Parti In
Trnd et Sub Rigore Supra appositis Jus
Suo Trium Marcar Polon Praxi Juris
Per Citatos Importanda D P V.

Inter Gm Simonem Krzywkowski Burgrabium Cre Ploce
Actd per Gm Paulum Sulkowski M. Ignati
um Osiecki Succamerarium Sae Rae Mtis Cit
Per Gm Carolum Turowski Inserend Pltem et
quoniam M. Stanislaus Rokitnicki Tribu
nus Siemcen Cit Prae In Trnd Disparet
et Se Condemnare Permittit Proinde Super
Eoe Cit Disparen In lucro Solutionis
Summae Trnd Comprehensae In lucro Ulteri
oris Executionis Permittitur Condemnatio
et additur Mtis ad Publicanae Cum Com
pare Suspenditur Causa Praesens ad Trnd
et Adcitatione Incidentem Fc Publicaturum.

Inter Gsos Mathiam Radominski et Honoratam de Czer
minskie Invicem Conjuges Actores Cit Per Maritum
Suo et Contis Suae nomine Pltes, Gm Thomam

Borowski fil Pter Gros Andream Vice Prefectum Venitus Nationalis Lucam Gwadio Prefectum Prefati fil et Adm Per Gm Josephum Lubowski Judm Citationes Partium Pl. abm videm ad Presens Judm Edictas Deindeq Sortoq versus Partium Comparitos Instrumento confecto Obligatorio Die 7. Junij 1789. Anno In Quo Inter Gm Thomam Borowski ab Una et Gos Radominskie Parte ab Altera Conscripto, Quo Summam Trium Millium Florenorum Polon. ad Rationem Juris Obligatorij Solutum Bonis Bi attinentium Gm Radominskij Opponitq Probandi Stat it quidem Summam Tamen Gos Antonius et Luca Borowscy In Pto Vigilia Festi Nativitatis S. Joannis Baptistae In Anno futuro 1792. Venturo Coram actis Judicij Sui Previa Summam duor Millium Gos Radominskia Propriis In Bonis Mundio et Libero Proveniendam Securitatem cum Provisione annuali Gm Radominskim Conjugibus Sub Pena Bannitionis In Casu Contravencionis Area Madnen faciend Publicandi, Tanquam Juris Hereditarij a Gno Thoma Borowski Patre Suo Quesitorio Solvendi Et Inmerend Lata Pena Trium Marcarum Polon. Parti In Jtem et Sub Rigore Supra Oppositis Juris Modo tot Praei Juris Importanda, Jam Vero Gm Thomam Borowski Judm a Causa Pres tanquam Incompetentem adductum liberum Pronuntiati. Quoniam attinet Actoream Gos Antonij et Lucae Borowskich Cos Gos Radominskie Rptm Bonificationis Jurid. Pretensionum Institutum Necessariam Esse Condemnationem Pti ad Gos Pauli Pallowski et Josephi Pilicij Burgrabiorum Pres ad Fundum Bonor Bi attinentium Conducendos Advocati quod Judm Pre Officio Burgrabiorum Mutuo Partium Sumptu Pria de Adventu Sui Tempestive faciend a Visitatione Conducendum et Condescendum De Pretensionibus Fundi Primadverso Cui Actor contradicit Reparatio et Juventatio Status Sotto Juris et Juridicis Investigabilis, Inquisitionem Si Opportune apparebunt Expedit Juxta Exigit, Confectionem Omnimodo Cui Debebitur Tum Solutionem Annotat Pretensionis, Advenit Finem Officio Rigore Connectat Causam Pres ad Citanda Fines et Mandatum finaliter Justo et Legitimo nihil Intactum Relinquendo Decidit et Disjudicat Cujus vel quod Decisioni Pater Parens Judicato Subesse Sub Pena Pecuniae Ibi In Tuto Conductu Super Parte Contravenientis Pecuniae Punit Obstricta. Lata Pena V. Marcar Sub Hinc Pleno Compensandis Jure Suo totis Reus Citatus Importanda Pro Quo Fundi Finis Pres quos Volueris Adstant Petatis Sub Rigore Supra Expanctis Comparendi et Judicatum petatur

Inter Jm et Matheum Widrindi ad ptes Jm Thomas Thrapnell Judex Jnuis Dñi ad reputa attentata Violenta Jnua ad Judm edid Decidendo Ulteriora se Jnquisitionem ad Contenta Dñi ad tas Jn Deductis rem quam emendatio nem objecta Jn sequenz Judicij Sui Educenda Curiæ &c

Inter Jm Joannem Eglemeli ad ptes Jm Antonium Ro nosli ad Jnstantiam Dñi Ultimo adventi Jn causa possessorij Jnter Jn Prosecutione Controversiæ Rem Jnductis exhibitis Judm Citationem ad Jnstantiam et reputa Violationis quoad Ultimas Jtem Actum Curiæ Longo Scripto manuali Jn Eglemi ne magna Die 25 Januarij Anno Currenti pro Citato Jn rem ad Dat Albinus Scudecem &c annotatione Citta Die VII pro Liquoribus per eundem Ad exhibendo Scripto Supradicta Curiæ Statuit Quatenus Jnstando Scripto Supradicta Curiæ Jtem Actum Longo Jn Citto Jnstantiam Curiæ Jn Libro Provisionum Jnscriptam Curiæ Statuit Quatenus Jn Liquoribus Jnpotatis Jnventis Jn Cella Jn Dicta Domo Jn Qua Jnhabitat Jn Jnstantia Dñi Attorni Fiscalis Curiæ Jn Valore Scutorum Decem Jn Anno Jncidenz Venerit Curiæ Officium Curiæ Judicij Civitatis Subbiaci Baronatus Jn Casu Contrauenzionis Crida Mandent Faciens Publicare ad Solvat Jnmem Jnuis Jnquisitionem Jnuentis Jnuentis Jn Casu Jnuentionis Jn Judicio Supra Judicio autem Cuo tulit Judicij Jn Jnstantia Dñi Attorni Fiscalis Curiæ Jn Seguito Parabilium Condemnationem Solvendo Solvere Debeat

Inter Josephum Chadwynski ad ptes Jm Matheum Chanynski et Magdalenam Jn Causa Jnuicem Longo Citto pro Mag tatis Cuo et Cintio Jnuicem Jn Causa Josephum Uniewski Cit pro Jm Thomam Justinowski ad Videndum Condemnationem Jpsi Josephi Chadzynski Super Josephi Uniewski in Jud. cijs Jnuicem Placens in Crimalio Die 21 Mensis Octobris Jnuicem Jn Causa Jnuicem Jn Crimalio Die 21 Mensis Octobris Jnuicem Jn Causa Jnuicem Jn Crimalio Die 21 Mensis Octobris Jnuicem Jn Causa Jnuicem Jn Crimalio Die 21 Mensis Octobris

Jnuicem Jn Causa Jnuicem Jn Crimalio Die 21 Mensis Octobris Jnuicem Jn Causa Jnuicem Jn Crimalio Die 21 Mensis Octobris

in Constitutionem loci Standi Soloat Septem Marcas Pol. Pr.
et Judicio ~~[illegible]~~ idque in instanti idq
Sub Rigore Pœnæ Bacinis et Registro Pœnalium tam
pro Pte Pri quam pro Pte Judicij publicanæ et habend
Eamq Jm Josephum Unierzyski locum Standi declarat.
et Ptibus Comparere negotium induare mandat in Jodiutione
negotij necessariam esse Inquisitionem ad Contenta Jm Pris
Act. tam in probationem quam emundationem, per Utramq
Ptem ejusdem in Sequenti Judicio Suis ed uenæ Conscribit

Inter Jm Balthasarum Mecinski Act. pltt. et Paulum Bro
nowski Cit. pltt. Judm Citationem Pris Act. respectu Satisfactio
nis Dam Condili in Fundo Rmi. Sglowo Die Decima
tertia Mensis Julij Anno Currente inter modernas Ptes prolat.
Sepe Nubilare alvearia Transportari Demandare ~~[illegible]~~
ac in alijs Circumstantijs editt Decidere Licet quidem
Balthasar Mecinski Satisfactionem Supradicta exarat
Dam respectu praemissorum Jmo Suo ad Judm pro Suum edit Concludit ~~[illegible]~~
et exposcit Quia vero Bronowski Cit. Reposito Jmo ad
Judicia Tribunal Rmi de Relevatione eiusdem Supra facti Dam
Pri Cit. edit Remissionem Causæ eiusdem ad Eam Judi
cii Tribunal Infert. et Judm Itaque attento hoc Jmo
Causam hanc ad Judicia Tribunal Rmi Remittit Judicandam

Inter Gsum Laurentium Brominski Burgrabium Crensem
Plocen Actorem per M. Jacobum Unierzyski Came
raridam Gilem Pltus Plocen Inscrum Plenum. Licet
quidem Gsi Sventoslaus Parens et Joannes filius Kol
czynscy Comparitionem non Inscribant, cum tamen
circa subsecutas cum Gso Sventoslao Kolczynski
binas suspensiones Gsus Joannes Kolczynski filius
binis Condemnationibus prima die 14 Mensis Martij
Altera die 30ma Mensis 8bris Utrisq Anno labenti
in Judicijs Gentibus ex Instantia Actoris super
eodem respectu non solutionis infraexarandarum
Summarum mente legis obtentis et publicatis
plenarie Convictus esse deducitur Ideo Judicium
non obstante eorundem Citatorum Contumacia

Gnoso

Gnoso Bromirski Actori negotium introducere mandat,
in Introductione negotij Cittnem Actoris contra Partem
Citatam pro solutione quotarum primae Decem Aureor
Hungaricar et florenor quatuor Polon mutuo Concredita
alterius Quindecem florenor Polon ex Contributione fuma-
li pro quatuor rathis, Tertiae Septem florenor Polon
pro Contributione Decimi assis ex sorte eorunde Gnosor
Kolczyriskich ad Thesaurum Rni per solut editam
decidendo Controversijs Ptis Actoreae Inductis et exauditis
quoniam Judicio suo deducitur Gsos Sventoslaum Parentem
et Joannem filium Kolczyriskie Summam Quadringentor
florenor Polon a Gso Josepho Mieszkowski ad Scriptum
Manuale die 10mo Julij Anno 1784to datuatum Contra-
xisse hancq Summam Decreto Judicij sui die 17ma
Mensis Julij Anno 1786to cum provisione ac lucta pae-
na trium Marcar Polon ab utrisq eisq Gsis Kolczyriskie
pro re ejusdem Gsi Mieszkowski adiudicat esse Inpost
autem de toties dicta Summa per Gsum Mieszkowski
Gsos Sventoslaum Parentem et Joannem Filium
Kolczyriskie de Manibus Gsi Laurentij Bromirski
Burgrabij Crensis Plocensis levata manualiter in
Głuchowo die 4ta Mensis Julij Anno 1787 acquie-
tatos esse in Anno vero eorq die 27 Mensis Junij
in ibiq Inter hosce Gsos Kolczyriskie ab una et Gsum
Laurentium Bromirski BC Plocen parte ab altera
Contractum intuitu tenutae pro tribus Annis sortis
in dictis bonis Głuchowo sitae pro summa Ducen-
torum Septuaginta florenor Polon inivisse post expi-
riumq eiusq triennalis Tenutae hunce Contractum
in duos sequen Annos in Obrąbek die 20mo Mensis
Februarij Anno 1790 Inter Gsum Joannem Kolczyriski
et modernum Actorem approbatum extitisse circa quam
Approbationem post levationem Summae pro tenuta

provenien obliquidationemq Summae Quadringentorum
florenor Polonicalium per Gnosos Kolczynskie Gso Jose-
pho Mieszkowski modo quo supra debitae et in post
per Cunc Gnosum Josephum Mieszkowski circa supra
de Actu exaratam quietationem de manibus Generosi
Laurentij Bromirski psentanei Actoris levatae factam
hocce Documento Contractum tenutarium approban
eiq Gso Laurentio Bromirski Summam Decem Aureor
Hungaricalr pro suprascra tenuta biennali pro levata
agnovisse attamen eanq Sortem in hosce duos Annos
non dimisisse, verum in possessionem suam recepisse
Insuper stante Ejusdem Sortis tenutaria possessione
pro Contributionibus ad Thesaurum Regni mente legis
provenien ex eadem Sorte hunc Gsum Bromirski
pudentibus quietationibus quotas primam Quinde-
cem pro quatuor rathis alteram Septem florenor
Polon persolvisse quocirca Judm Attentis supra
de Actu exaratis documentis et praecipue Decreto
Summam Quadringentorum Septuaginta florenor
Polon adiudican et quietatione Manuali de hacce
Summa in rem Gnosi Mieszkowski subsecuta levatio-
nem de Manibus Gsi Laurentij Bromirski eiusq
Summae in se edisseren tum approbatione Contractus
Tenutarij Summam Decem Aureor Hungaricalium
pro tenuta eidem Gnoso Bromirski in post non
dimissa pro levata in se pferen decernit quatenus
Gnosi Kolczynscy seu potius Gnosus Sventoslaus
Kolczynski Parens Sortis pdictae bonor Gluchowo
Juris Advitalitij Possessor emundando hocce Jus
Advitalitium suprascras quotas primam decem
Aureorum Hungaricalium cum provisione ab actu
Approbationis Contractus tenutarij provenien

Alteram Quindecem tertiam Septem florenor Polon
pro Contributionibus debitas in et pro feria Secunda
post festum Sanctorum Trium Regum in Anno
proxime futuro 1792do Ventura Coram Officio et
Actis Crensibus Plocen sub pœna banitionis in
casu Contraventionis circa Maonem faciendæ publicanæ
solvet et realiter enumeret. Luita pœna Septem Mar-
carum Polon Parti Actoreæ in Trno et sub rigore
quo supra Judicio Autem suo per Medium sub solito
rigore ex regestro pœnalium extendendo solvenda.
Nihilominus in sublationem supra de Actu exaratar
binar Condemnationum Jidem Citati suæ petitus
Parens Intercedendo filium pro quaq per pœnam
Simplicium quatuordecim Marcar Polonicalium
in Trno et sub simili rigore prout supra Eidem
Gso Bromirski Judicio Autem suo per medium in
instanti sub scorsiva pœna banitionis ex regestro
pœnalium publicanæ sunt soluturi D P Vigore.

Actum in Curia Placensi Joqui in Determino
Judicio Cruc Placen tra terhaz ptm S. Martin.
Partibus Venerandi pro tribunal Die 15 Mens
Novembris Anno Dni 1791.

Coram Mis Leonardo Kainerostki Dapifero Sigillifero et Vice
Capitaneo necnon Josepho Lempicki Notario Cruc Placen
Officialibus Juratis.

Inter Mgm Josephum Skorzewski Capitaneum Gnesnen Ordinis
S. Stanislai Equitem Actorem per S. Franciscum Jezewski
Officiales Cruc Citatos per S. Franciscum Kossakowski
Veneri proxime Actoream docere de sufficien et time
perducto processu ejq in instanti Judem arbitratus et quo-
niam Comparuit ejusq Partis Actoreae reproviti Decreto
Judicij sui die 18 Mensis Julij Anno labenti Jnchoa-
scriptum Mgm Skorzewski Capitaneum Gnesnen Actoreum
et Benedictum Andream Constantinum Leonardi Carnella-
rium Cathe Placen Citatum parte ab altera Lata Sum-
mam Monagintha Quinque Aureos Along scripti Mti
Die prima Junij Anno 1788 in Skarzyno debitae
per Citatum Actori assecuratam una cum positione
a data ejusq Scripti ad Jnum solutionis in coerpeum
per quinque, jam autem pt Contravenientium omis-
so scripto per Septem a Centum Computata ac plena
luita Septem Marcarum Pol Actori adiudicari et Citat
ac Manu Coram Actis Officij sui die 26 Mensis
Septembris eor Anno ex pte modemi Act Jurevinum
Cotha supradictum Citat Jure vicinum ne non solutionis
Summe omisse cum positione ac luita memorat Decr
pro eaq die a Citat Act adiudicat Contraventionis
Decreto ac Executionis rigoris pariter bonis una
cum publicatione ejusq panis bonis per Mem
subsecuta Jste proviti demij relatione Citationis
ad bona Omissorum ex pte toties dicti Act respectu
Citatum pro lucrando Decreto executionis suum ad Judm
edit die 31 Mens Dnis Anno Currenti Coram Actis Officij sui
mita de sufficienti et plenarie perducto processu docet Judex
sabiq relatione Sententiae Judicij sui hor in puncto declarata
die Pol Act expenis positis qui prae debere respondere et nos
directe respondere mandat pro directa responsione decidit
Judem quatenus Pi Carolus Turowski aut Josephus Micha
Burgratij loci ejusdem sive unus eor ad primam Dni Act Jurevinum
requisitionem Decreto ejusq executionem bona Omissorum pro Act
ex eius aut eorum Instantia ubiq reperibilia ex quo sufficient
satisfactionem aut ad executionem valiturum Act Actori patuit non in-
venienda bona Omissorum ubiq sunt primitive subsecuta et eum ad hoc
etiam Legia Militari in Summo Regni Provinciali bulla appreta
ad hoc set et jussit quam sub pena in casu mora sub pena Capitalis Rmi
de Jurisdictionis sue vallabi Jmpignorari caderet Dnl

Inter M. Sabinum Marikowski Dapiferiae Podoliae
Actorem per G. Rochum Brochocki Officiales Censes
Plocen. Citatos per G. Josephum Lukoski Teneri Ptem
Actoream docere de sufficienti et legitimo perducto pro-
cessu idq ininstan. Judm arbitratur. et quoniam Com-
parens eiusq Partis Actoreae repositis Decretis
binis et quidem primitivo Trrni Plocensi in Plocko
die 21 Mensis Januarij 1780 Anno Inter Supra-
scriptum Mawm Marikowski "ab una" et Infidelem Marek
Jozwowicz Citatae Parte ab altera lato Summam
Ducentorum fl. P. Scripto Manuali die 17 Julij
1764 Anno assecuratae una cum provisione ad
data Scripti provenien. nec non poenis primaluita
Septem altera in Sublationem trinar. Conde-
mnationum Vecuplici quatuordecim Marcar.
Polon. pro re Actae ad solvend. committenti
Ultimario quoq Judicij sui die 18va Mensis
Julij Anno fluenti itidem Inter Modernum Actae
ab una et Infideles Joseph et Mosiek Marko-
wicze fratres Inter se Gnos eiusq olim Infidel.
Marek Jozwowicz filios parte ab altera "in Contumaciam eorum" lato
Summam Altefatam una cum poenis ac pro-
visione et quiq ad Trnum supra de Actu ex-
pressi Decri Trris Plocen. per quinque
a Centum iam autem post Trnum Contraven-
tionis eiusq Decri per Septem a Centum Com-
putata ac poenis prima luita Trium ac in
Sublationem processus "tam" super ~~eiusq Infidelibus~~
Eoq Infideli Marek Jozwowicz Modernorum
in rem olim G. Alberti Marikowski Actoris Parentis ~~dato~~
ab eoq olim Infideli Marek Jozwowicz dato

Citator Parentes „iam post subsecutum Decretum" quam et nunc Modernis Citatis obtenti quadruplici quatuordecem Marcar Polon Actori adiudicant tum Maone coram Actis Officij Sui die 26 Mensis Septembris eoq Anno et parte Moderni Actoris Jurevincen Contra suprascros Citatos Jurevictos ratione non solutionis Summae praemissae cum provisione ac poenis memoratis Decro Altedicto a Citato Actori pro eaq die Adiudicato Contraventionis Decreto ac succubitionis rigoris poenae bannitionis una cum publicatione eiusq poenae bannis per Illem subsecuto Interposito denique Relatione Citationis hic ad Civitatem Plock ex parte toties dicti Actoris contra praefatos Citatos pro lucrando Decreto executionis suum ad Judm edito die 31. Mensis Octobris Anno Curren Coram Actis Officij Sui recognito de sufficienter et plenarie perducto processu docet, ideo satisfactione Sententiae Judicij Sui hoc in puncto declarata eiq Parti Actoreae experiri prosequi procedere respondere et mox directe respondere Mandat in directa responsione decernit Judm quatenus Gsi Paulus Sulkowski et Josephus Mlicki Burgrabij loci praesen sive Unus eorum qui facilius Conduci poterit ad primam Partis Actoreae Jurevincen requisitionem Decretiq praesentis exhibitionem Domum aut Mercimonia Citato propria ex quo facilior aut Instantanea aut ad extenuationem satisfactio Actori praestari poterit et cum adhibita etiam

Copia Militari in Summa Originali et provisionali luitis ac toto processu tradatt et dimittant seu tradat et dimittat quam traditionem nemo sub poenis legibus Regni de Impugnatoribus vallatis Impugnare audeat Jumatq DVigore.

Inter G. Hilarium Zaleski Actorem pr̃ltes Officiales Crenses Plocenses Citatos per Gsum Antonium Grzybowski Teneri Partem Actoream doure de sufficienti et ltme perducto processu idq in instanti Judm arbitratur et quoniam eadem Pars Actorea reposito Decreto Judicij Sui die tertia Mensis Novembris Anno 1788 Inter Se Actorem ab una et M. Bartholomaeum Zakrzewski Citat parte ab altera prolato Summam Quadringentor florenor Polon una cum provisione ab eadem Summa provenien ac luita Trium Marcar Pol Actori adiudican a Citato necnon Maone Coram Actis Officij Sui die 23 Mensis Junij 1789 Anno ex parte Moderni Actoris Jurevincen Contra suprascrum Citatum Jurevictum ratione non solutionis Summae praemissae cum provisione ac luitae Trium Marcar Pol inserto Decro pro eadem die a Citato Actori adiudicato Contraventionis Decro ac succubitionis rigoris poenae baonis una cum publicatione eiusq poena baonis per Mlem subsecuta Interposita deniq relatione Citationis ad bona Gutowo ex parte memoratiqsi Zaleski Actoris contra saepefatum Citatum proobtinendo Decro executivo suum ad Judm edito Coramq Actis Officij Sui die 31 Mensis Octobris Anno Currenti mita de sufficienti ac plenarie perducto processu docet, ideo satisfactione hoc in puncto Sententiae Judicij sui declarata eiae Parti Actoreae experiri prosequi procedere respondere

731

et mox directe respondere mandat, in directa responsi-
one, decernit Judm quatenus Gsi Carolus Turowski
et Paulus Sulkowski BCPlorum aut unus ex eisdem
qui facilius Conduci poterit ad primam Partis
Actoreae Jurevinae requisitionem Decrij praesentis
exhibitionem sortem in bonis Gutowo ad extenuati-
onem etiam cum adhibita Copia Militari in sum-
ma orgli et provisionali ac lucita totoq et Integro
processu Actori tradant et dimittant seu tradat
et dimittat quam traditionem nemo sub poenis
legibus Regni de Impugnatoribus vallatis Impu-
gnare audeat praesumatq DRV.

Księga zawiera 732 strony.
24.01.2011 r.

AGAD
WARSZAWA

