PL_1_24_7

1. NR I NAZWA ARCHIWUM	2. NR ZESPOŁU	3. NR SERII
1 AGAD	24	7

4. Nazwa Zespołu

Płockie grodzkie decreta iudicialia

5. SYGNATURA:	6. LICZBA ~~STRON:~~ kart:	7. LICZBA SKANÓW:
158	602	1155

8. DATA WYKONANIA:	9. NAZWA PRACOWNI:
08.09.15	PIT

10. UWAGI:

- puste [redacted] karty od 81 do 87;
- karta 147 - pusta; [redacted]
- karta 159 - pusta;
- karta 207 - pusta;
- karta 245 - pusta;
- karta 258 - pusta
- karta 513 - pusta;
- puste karty: 523-526;
- puste karty: 538-539;
- puste karty: 558-561
- puste karty: 566-569; 578-583; 589; 591-593; 596-597.
- karty dodane: 1a, 291a, 331a





Liber Decretorum Crene Ploene



Acken in Castro Plocensi in Judicijs Castr. Plocens.
Causarum Actiy ac Exemptionum Judicandar
justo Constitutam Cadentiam legitimè in Diem Le
decimam Junij Termino Loco post Festum Sequen
tis Octavæ Sancti Viti Dei 17. mensis
July Anno Dñi 1706.

Coram Illustr. M. Magistro in Stawiszeby et Bronieszyn Bronisch
Capitaneo Plocz. et Stanislaj Equite tum Mro Camerali
Kamieńsch Dapifero Sepriensi Vice Comite ac Joachimo Lempi
cki Notario Officialibus Castr. Plocz. Constitutis et Juratis.

Inter Illustr. M. Matthiam Comitem in Mszczonow Skarbimirski
castellanum Olitz. Plocz. Cr. Equitem Actorem et Petrum
Rendom Constantinum Rhodi Cancellarium Cathed. Plocz. Ottoni
et J. Valentinum Laskowski Tandem Decanum Partium
Reorum Causa Rodens ad Sequentes Querelas Castr. Plocz.
Ex una Edemq Conservatos.

Inter M. Franciscum Borkowski Subdapiferum Rawiczens. Olitz.
Plocz. Rei et P. Hyacinthum Dzierzbicki Jnstitutum Praem. N. S.
cslaum Jazowski Conventum Rawiczens. Actorem P. Stanislaum
Sumowski Lectum Actoris cum Petito Solutionis Summæ
binar. Unius Trecenti Auncorum et Alterius Centum Septua
ginta Trig Auncorum ad Sera Manualia Contractuum
Sum ad Judic. dictum decidendi Instrumento Eisdem Scriptis
Decrevit Judex Locatenens Prefatus M. Skarbek Castr.
Rawiczens. Olitz. Summas petitas in Unum Junctas
efficere Quadringentos Septuaginta Auncias Hungaricales una
cum Expensis ab Rei Summa Governiz Salis Curiatis
ribus in Terris Satisfactionis Judicij et Actorem Acceptandis
Coram Officio et Actis Judicij in et pro Vigilia Festi Nativ.
S. Joannis Baptistæ in Ad futurum 1707. Ventura ad Sub
Pena Decreti
Talionem Actoris Solvat Lucio Pena Trium Marcarum Polnis Den
in Terris Castr. Plocz. quo Supra Judicio quod Datum in Festo
Præd. Juris Solvendi
Inter Jm Stanislaum Tursalski Vicesregentem Terr. Plocz. Actorem

Perthrem Reverendissimum Constantinum Zbinski Consultarium Cathe
Plocen Citum p. D. Valentinum Zoltowski Tandem de Con
sensu Partium Reicitur Causa Praesens ad Sequens T.

Inter JM. Annam Rosaliam de Stilzeny et JM. Pauli Mostowski
Palatini Ducatus Masoviae Relict. Centem Viduam ad p. M. Sta
nislaum Bromirski Inscriptum Plentem. JMmus Josephum Mosto
wski Palatinis Masoviae p. G. Josephum Lisowski JM. Thadaeum
Mostowski Palatinis Masoviae lit. p. G. Stanislaum Turowski Inscr.
Plentem. Termum actricis eorum Citos p. Solutione Summae
Suum ad Judicium editum decidendi Siquidem repositis in Judicio
seu Quitationibus et quidem Prima Die Undecima Mensis
Junij p. MM. Kobylnickie Congr. Pincernas Visogrodiens. et
Altera Die 21ma Mensis Junij p. M. Annam de Bog
danskie Madalinska Mcis Francisci Madalinski Pincernae
Terrae Plocens. Centem Divertiatam Utrisque in Curia Regia
Varsaviens. Ao. p. de Elapso 1785to in rem actricis Reco
gnitis Summas et quidem MM. Kobilnickiem Congibus
Triginta Millium f. Polen. Mcae quoque de Bogdanskie Ma
dalinska Triginta Sex Millium f. Polen. Intercedendo p. fa
tos JMcos Mostowskie Palatinis Masoviae exclusse prolegi
Idcirco Statuit Judicium Quatenus p. dicti JMci Mostowscy
Palatinis Masoviae Summas altedictas Primam Tri
ginta Millium Alteram Triginta Sex Millium fl.
Polen. in Unum pinctas efficiens Sexaginta Sex Milli
um fl. Polen. una Cum Pensione ab Eidem provenien.
p. Quinque Centum Computanda in et pro Feria Secunda
post Jm. SS. Trium Regum in Ao. futuro 1787. Coram
Officio et Actis Curae Plocens. in Mlava Sub Poena Dationis
in Casu Contraventionis circa Mandatum in Ipsis faciendi Publi
canda Solvat. Lecta Poena Septem Marcas Polen. Parti
in Terra

Extradi

in Terra et Sub Dicyse qui Supra Judicii quorum &c
& in Instanti pro Jure Solvendo.

Inter Mrm Jgnatium Zacharski et Georgium Zacharski Carpen dem Karolus Conjux ejus et ma-
ritum Suo et Curatix suae nomine pter Jr Gabrielem Czaplicki Ec
plen Terminum Pentec ad crast Ste & Solutione Summe
Mille Quadringentorum Quinquaginta flor Grosso Vigint Polon
cum ad festum ibidem dictum Jnfrascripto Deum crast Pen
tecost ie 10 mensis Januarij adpresens inter Mr. Karolus stand
ad Curiam, stune in Vidaali Statu existens eadem, et Eund
& Czaplicki parte ab altera Prolato Statuit Jr Quatenus
stetur Prout Czaplicki Citus Summam Jnfrascriptam Mille
Quadringentorum Quinquaginta flor Polon grosso Vigint Pol
una cum Jnfrascripta ab Eadem Summa pcedendo ab Ulti-
ma Quietatione retenta & Quinque a Centum Computando
tam Lustam Septem Marcas Polon stato Dem ad judicand
Solimet Possessio Zacharski Mandato Jnscriptione Sum
me Mille Septem Millium flor Polon ab Eadem sui
Certa Mia Hereditate Conjugali & gaudenti in et pro Tertia Se
cunda pcte Jn S. Bartholomej Apostoli in adpresens exime
Ventura Ceram Officii Curiae Civitatis Olsnen in Mitava
Sub Pena Bannit in Casu Contraventionis citra Mandem
in Judicem faciend Publicand Solvat Dus in Terra Dem.
M. Zacharski de Simili Summa sum sibi adjudicata
& gaudendo etiam Jnscriptionem et Quietam Summa Dem adjudi-
candem sum. Certam
acquietare Curet Pars & Contravertione stato Dem ac in
dem Lustra Solvat Dem Jr Czaplicki Decem Simplicem
Quatuor cem Marcas Polon Parti adversae in Terra et sub
Dicyse qui Supra Judicii quorum Dus eandem Marcas
p medium et Jstandi pcedi Jurisq cuiumcunq DDr
Inter Gd. Joannem Suscipientem Terram Olsnen et Simeonem Fratrem
inter se pro suo Kerzelis ad[illegible] Gd. Joannem Kerzelis sum et
Fratrem sui - suo pter Mrm. Paulum Sudlowski Dispo-

Quinione

Lucoviensis et Bogumilam Stabicka Juricem Cenger Cett. et Act.
p. Jo. Carolum Turski M. Valentinum Sutkowski Dapiferae
Lucinensis Act. p. Eundem Resolvendo Remissionem ab Officio
~~suo~~ Burgrabiatus suum ad Judm factam Siquidem Jdem
Officii Burgrabiatus post eductas m. Semo Cendnis Inqui-
sitiones ob non datam sibi potestatem Comportatio-
nem Documentorum Impingendi finaliter Partes litigantes non
disjudicavit quinimo Easdem Partes Disjudicatione Cuum ad Judm Remisit.
Jdeo Judm Denuo Iteratam Condescensionem Gg. Mathiae
Starczewski et Pauli Sulkowski ~~ad fundum~~ Burgrabiatus
loci praesens ad fundum Genos Kotlewo Captato tempore praeiat
samen de advocatu sui tempestive faciendi acisatione mutuo
Partium Sumptus Conducendos adinvenit Qui Gg. Burgrabij
aut unus Gg. Burgr. Conducendus Andescensus ante Omnia
Comportationem Documentorum rem Vincentium praeio super
Realem Comportationem praestando p. Partes Justo injungit
Repositionem Cinerum Inquisitionum Lee in Causa eductas
demandabit Consideratisq. Documentis eisdem Cum ictu
loci Confrontatis Deliberatisq. Mutinatis Inquisitionibus
~~Partes finaliter Disjudicabit~~ Regulam anterioris Decis-
ionis Exequutis Partesq. in omnibus ~~et~~ Singulis circum-
stantijs finaliter Disjudicabit Cujus vel quod Decisioni
Partes Parere ac Judicatum pati Sub Poena Bannis
illo m. Semo Condescensionis super Parte Contraventente Publi-
canae Debebunt ac tenebuntur Luita Poena Simplici Qua-
tuordecim Marcorum Polon. Parti per Partem Compensanda Judicio
quoq. suo totiq. In Instanti praxi Juris enumerat. DD.
Inter Instigatorem Judicij Officij praesens Episq. Delatores Gg. Thadaeum
Przedpełski et Helenam de Rachockie Juricem Cenger Act.
p. Maritum suo et Centis suae nomine plures Gen. Gabrielem ~~Rudoski~~
Parentem Josephum Filium si in Vicis extat Rudowskie Joannem
Korzybski et Simonem ~~Kowalow~~ Kolakowski Cettos p. Eundem
Jus

Gm Joannem Korzybski suo et aliorum Cittor nne pller Gm Simonem Rudowski Cittum pro Eundem, Controversiis Partium Exauditis Judm ex Rationibus se permoventibus Causam pro sene cum toto Ejus effectu ad Sequentes Querelas Creq Plurimos Termos Suspendit Judicandi &c.

Inter G. Thadaeum Przedpełski act pller Gnos Gabrielem Parentem et Josephum si in vivis extat Filium Rudowskie Cit pro G. Joannem Korzybski Controversiis Partium Exauditis Judm ex Rationibus se Permoventibus Causam pro sene cum toto Ejus effectu ad Sequentes Termos Suspendit Judicandi &c.

Inter G. Antonium Paprocki et Elisabethem Wierzbicka Conjuges Theresiam ad G. Petri Goszczynski Relictam Viduam Hedvigim Virginem in nuptam Wierzbickie act per Eundem G. Paprocki suo et aliorum act nne pller Gnos Constantinum Brudzienski et Mariannam de Bronowskie primi ad G. Joannis Charzynski 2di ad pro sene voti Invicem Conjuges "Victricum et matrem" tum Gnos Valerianum Valentinum et Josephum Charzynskie Filios et Privignos cit ~~suo et aliorum~~ per Eundem Gm Constantinum Brudzienski suo et aliorum Cittor nne pller Comparens et Suum Controversiarum et Terminum Partis Actoreae cong Partem Cittam pro Solutione Summae Quadringenterum Tyng Suum ad Judm editum dicendi Judm Insistendo Inscriptioni Authe Ceram actis pro sene Feria 2da in Vigilia Festi Natlis S. Joannis Baptistae Ao 1766to Super Summam pro fatam Quadringentorum Tyng pro ad G. Joannem Charzynski Cittor ~~Prio~~ Gm Charzynskich Privum Maritum et Parentem ad Gnae Mariannae de Goszczynskie primi ad G. Valentini Wierzbicki 2di Vot ad G. Nicolai Pemianowski Contra Actoreum Gm Wierzbickich Matri in bonis Zaborowo Recognitae Statuit Quatenus Pars Cittor Summam pro fatam Quadringentorum Tyng quemque Tyng Triginta Sex grossis numerando una cum Provisione ab Eadem Summa proveniens ~~ablatis~~ pro quinque a Centum Computandi Salvis tamen quietatis

nibus

nitus in Termo producendo et per Partem Actoream acceptandis in
ex Vigilia Festi Nativitatis S. Joannis Baptistae in Adfutum
1787mo Ventura Coram Officio et Actis praesentibus Sub Poena
Bonorum in Casu Contraventionis circa Mandatum in Ibidem
faciendam publicandae Parti Actoreae pro tam Summae
Originalis quam Provisionum stante vita ad J. Charzynski
retentae in rem persolvendae recognoscendae Cessione ac Pertinen
tiis Paprocka et Hedvigis Wirzlicka in Mundis et liberis pro
dendo Securitate Solvant et Realiter enumerent Lucta praesentia
Septem Marcarum Polonicarum Parti Actoreae in Termino et Sub Rigore
quo Supra Judicio quo suo Ibidem in Instanti praedi
Juris Communis Solvendae D.P.V.
Inter Tamquam Petrum Jędrzejewicz Scabinum Civitatis Sacrae Matris Plo
censis et Mariannam Lipinska Juricem Congressus Actoris pro Martium suo
et Centis quaenam plus. M. Franciscum Rożnowski Tribu
num Brestensem Kujaviae Citatum pro J. Franciscum Laguna
Tam Comparere etc. Tandem ad Repercussionem Comparere M.
Rożnowski ex quo Eundem sui Principalem Causam majori
importantiae in Termino Condescensionis in bonis Radzynski
in Terra Dobrinensi Consistere ad quem attentasse infert Primo Eidem
Mdo Rożnowski Actor et Concedit Dilationem majoris quam
in Sequenti Judicii suis Literatorii Documentis probare
tenebitur T.C.
Inter Gnatium Kerzybski Actor plus Gr. Stanislaum Zakrocki Citatum
et J. Melchiorem Mieczynski ad Objectam Condemnationem
ex parte Pro Joannis Groszczynski et Theresiae Kerzybska Juricem
Congressum super Gr. Stanislao Zakrocki in Cro Plocensi Die 23.
Mensis Junii ac praesentis Ratione non Solutionis Summae
Quingentorum Tynensium cum Provisione ac Poena Simplici Quatuordecim
Marcarum Pol. in Termino Satisfactorio circa Mandatum obtentam
et Publicatam teneri Eundem G. Zakrocki docere de Locatandi
tandem Subiciente ac G. Zakrocki moderamini Judicii sui
Statuit

statuit Jpsum Quatuor Jdem Gabrielis ac Constitutis nem Vei
stand Solv ad Lanam Simplum Qualiter diem Maxarum
Polez Dat. Objecti Citent; Judicio quorq; cum Eisdem Land per
mdium in Justanti ingr aub Pana Bañis ex Regesto Landi
um . tam p Parte Partis quam pro Parte Judicij Publicand
et habend Curiend Gabrielis, adjacens locum et stand declarand.
Terminum Actorie cng Alt respectu attentat ac Violentiar cum
ad Judm dictum deidemq ad assignationem Partis actus Partis
Ultrg Dat et Expedit Dilationem Inquisitionis Qui Centend ad
Lam et Protestandis in Sequenq Judicijs suis diuend Dl.
Inter Jpm Mathiam Cybulski ad et Alt pller Jpm Franciscum Grzymalicz
et ad et Catharinam Brunnerin. Dt Judicem Cinger p maritum
Suu et Consortis suae unde pller Jpes Ludericum Zalewski ad p Land
J. Grzymalski J. Josephum Cybulski Dti p J. Mathiam Cybul
ski Parentem, Terminos Partium Respectiue attenta violentia ac adem
ptione pfandorum tam aliar Circumstantiar Rerum ad Judm diffe
diendq Siquidem Causa Rerum sine Condescensione deducj nequit
Prinde necessariam esse Condescensionem Judicij sui ad Jpm
Partis Zalewski et Mathiae Staszewski Vicinor Loci Rerum Lan
gratiae ad Standum Land Brunnen Lady Mentes Partium
Surgtes Conducendi Optatis temporis adiverit quem Judex si
ve Jpm Burgrabij aut tamen pro Loci Andiendum Audiendum
tamen de ademptione pfandor Discussione rei tam qui qui
ri vestigabit pfandor ademptor Parti injuriate restituat Inqui
sitiones pfuturis expedit Violentiae et Injuriis Penalibus
adaequatam super qua interuenit cateruli, Calculum ei juste
debitq refundis ademptis exequi Terminos fixet Litigare an
nectet, Juramenta et opportunitate negotij exequi Partes qui
cumbens et Singulis pretensionibus ad Contenda Terminos et nul
cum nihil intactum et irresolutum Relinquendo pfatis Dis
cet Disquisitabit et tandem Quia vel querelam Partis
et Comparationem Decem cujus Causam Litig vinculum et nequit
videlicet ut prius

Partes

Laster panire et Judicatum pati Sub Pena Bannis ille in dicta
Condescensionis cujus Parte Contravenies Publicanda Debebunt
ac teneburtz Lucia Pene Simplis Quatuordecim marcar Pol
Parti p Partem Compensand Judicis quia tus Earum Marcar
p medium Justificate prae. Juris Solvend et pro Cendris
Tend Portas quas Voluerint ex negotiis mis eis proponend audient
audiendi Sub Simili Pena Expens. et Judicatum Pati ob
Jtm quam dtr.

Inter Thomam
Jos Antonium Equitatis Nationalis Comilitonem et Lucam Fratres
Juter se Germanos Borowskie actr per Emum Dm Antonium
Borowski Jun et Fratris Sui mre pltr; et Jos Joannem Kolczynski
et Jn Balthasarem Sobolewska Juvicam Conjges Cits et Judicem
per Thanitum Suo et Centis Suis mre pltr; Compareu et secum con:
troverten etc: Judm Citationem Rhis acts pro bonificatione Protensio
nem et tenuta Bonor Biallorbury emicam Pr. Acta suum ad
Judm Edicti Deindem Jtque Causa pcus fine Condne decidi Non
Valet Jgitur Necessariam esse Condnem Judicij sui aud Jos Mel:
chiorem Sieciynski et Caroli Turowski Loci pcus Burgrabior in fun:
dum Bonor Biallorbury Captato tempore facta tempestive de
adventu sui saltem avisatione Conducend adveniend, quod si:
Burgraby aut unus ex Eisq mutuo prium sumptu Conducend
Contendemus, de Reproductionem Contractus Arendatorij Sortis
Bonor Biallorbury demandabit, de Pretensionibus fundi Damnis
Jnjurijs violentijs Actis vel deperditis Inseminationibus=
Desolatione sive Reparatione Bonor pro fugatione aud Auga:
mentatione Subditor Inquiret, investigabit, Inquisitiones Juratorias
Expediet, bonificationem Commodam in pretensionibus ex tenu:
to emergen Pbus adinveniet, Causamq Eam ad Contenta
Documentor et Jmor edicti et per Acta pro Tmo Ejusq Condnis
edendor pro justo et aequo dijudicabit, Partes q in Omnibus ad
Singulas Pretensionibus nihil intactum et Resolutum relinquen:
do finaliter Decidet et Revolvet, Cujus Judicij vel Officij Burgks
Decisionis Pes parere et Judicatum pro Rua Bnis ille in
Jmo Condnis Sup Contravenies publicanda "Extinguendor" lucta pena Septem
Marc Pol pti per Partem Compensanda Judicis Suo totus praes ju:
mis Solvenda. dtr.

Inter Dm Joannem Jaraczynski Acts Dm Andream Karwowski Cits et Judicem
pres Dm Melchiorem Sieciynski laudem Nonsuit:

Inter Dm Barbaram Sulkowska Virginem Innuptam Acts in absa Jo: Alber
ti Ostrzykowski pltr Dm Stanislaum Krzeczewski Cits et Judicem pltr:
Compareu et Judm Jmon per Decretum Jnjuncte Evasionis Juratorie

in antecta

in Anteacta Cadentia emanatum Decidendo, ~~Tenui Satis~~ Citationem Phi
Autorea pro Solutione Quota Viginti quatuor flor pol. "Gett.
resolvendo, Teneri
Gmi Krzeczewski Satisfacere Deum in puncto injunctæ evasionis in
Judicio Spreu Tenâ Secundâ pt Trin Scapulanis Beatissimæ Virgi:
nis Mariæ Anno 1704to inter modernas ptes prolato dg in mstauti
et Quoniam Deum Jesus Krzeczewski Evadere renitet, Igitur Attenta
renitentia Jsi Krzeczewski Juste Gmi Sutkowska quotam vignti qua
tuor flor pol à Jso Krzeczewski pretendere Sententiâ, Injungendo
Quatenus Jsus Stanislaus Krzeczewski Quotam Vigniti Quatuor flor
pol Jsæ Sutkowska debitam, Inet pro Tenâ Secunda pt Trin S. Sti
claelis Arcdaugeli in Anno spreu, incidem Coram Officii ed actis spreu
Sub Pœna Bnis in Casu Contraventionis Circa Mspreu Jsus Executionem
Publicanæ ad Manus et quietationem obtam Manualem Jsæ Bar
bara Sutkowska actrices Solvat, et realiter enumerat, Lecta Pœna
Trium Mar pol pti Cum Summa et Sub ingore Eor Judicio Scabinal
Rasti Juris Solvend &c.

Inter Jsos Franciscum Jablonowski et Mariannam Josczyńska Conjges Acts et Citt
per Maritum Suo et Conjs Suæ Ille pltis et Gmi Felicem Smeszew=
ski Citt et Acts pltis, Compareu etc: Judm Citationes Pœnam pro Attes
tatis sibi Abmovicæ Violentiæ Suum ad Judm Editas Decidendo:
Necessariam esse Lae in Causa Inquisitionem ad Contenta Protesta:
tionum et Emor Partium per Utramq Pten in Sequenti Cadentia
edocendam censet. J.C.

Inter Gmi Albertum Josczki Dominum et Jnfidelem Lewek et Sara Conjges ~~Acts~~
Parentes Theresiam Filiam Jalubowicze Taberna in Bonis Typski Arenda:
tores Acts per Eumq Gmi Josczki Suo et Arendatorem Suor nme pltis,
Gmi Josephum Sosnowski Citt pro Gmi Matheum Lisowski
Alem Jacobum Smolowski Citt per Eumq Compareu etc: Judm Alta:
tionem Phi Acts pro parte Intuitu Circumstantiarum ac malæ Cir:
constantiæ edictam decidendo Necessariam esse hac in Causa Dilatio
nem Inquisitionis tam in actoratu qm reatu per utras Ptes in
Sequenti Cadentia Educendam censet. J.C.

Inter Jsos Franciscum Zaręba et Joannam Korzybska Conjuges Acts per "et Citt
Maritum suo et Conjs suæ nme pltis et Jsos Albertum Ostrzyckowski Omnes
et Mathiam Bogusewski ac Justinam Kaminska Conjuges Citt et Acts p
Eumq Gmi Albertum Ostrzyckowski Suo et Aliorum Citt et Acts nme pltis.
Alem Josephum Goszczyński Acts per Eumq Gmi Franciscum Zaręba Citt
per Gmi Franciscum Zaręba Parentem: Compareu etc: Judm Citt phi:
um Utrarq Suum ad Judm pro Attentatis Violentiis editas decidendo.
Necessariam esse hac in causa Dilationem Inquisitionis per utramq
Pten in Sequenti Judicior suor cadentia educendam censet J.C.

Inter Gmi Jacobum Lisicki Acts et Citt pltis Gmi Antonium Kowalewski Rs et Acts
pltis Ex ma Partium respectu Attentatæ Violentiæ Suum ad Judm
edictæ

editor deidem, siquidem causa presens sine inquisitione decidi non valet
proinde ad affectationem Partium Eisdem Partibus ad Contenta Termi-
nos et Mandatum in mutuis alteratibus Dat et Concessor Dilationes
Inquisitionis in Sequens Judicij suis decurend &c.

Inter Jm Petrum Zalkowski actr pltm Jm Adamum Turczynski Dr pltm.
Comparens et Terminum actrix cum Citum et Solutione Summæ
Centum flor Polon ad Scriptum manuale in Chmielow d 21
Xbris ao 1803 manu Citi Subscripti Contractu Suum ad Judm di-
tum decidend Instituendo Eidem Scripto Statuit Judm Decretum
Citum J. Turczynski Summam præfatam Sexcentor flor Polon
una cum Interesse ab eadem præmissa et quinque à Centum Compu-
tand ab ultima Quietatione Retenta in et Vigilia Festi Nativ
S. Joannis Baptistæ in ao futuro 1807mo Ventura Coram officio
et actis Reddend Sub Pœna Bannire in Casu Contravention sicca Man-
dat in Jus Faciend Publicand et ad manus act Solvad Lecta Lecta
Septem Marca Polon Pacti in Simil et Sub Lege quæ Cognit
Judicii quoq seu Solid in Prætand Prout Juris Solvend DDV.

Inter m. Josephum Chamski Tribunum Radzieiow act pltm M. Joannem
Chamski Camerarium Granitalem Lucov Citum et Jm Paulum Sulko
wski Interum Absentem. Tandem non Sunt.

Inter Jmos Franciscum Jezierowski et Mariannam Chomska Judicem Cancr ad
et Citos pars Jezierowski maritum suæ et Cognitæ suæ nom pltis. Jmos
Mathiam Parentem Josephum et Adamum Filios atque Paulum Krupcz
wskie Citos et ad Eundem Paulum Krupczewski deos et alios Citos
nom pltis. Comparens et Secum Controvertens Citatos Partium respec-
tive ad certos Violentiar Suum ad Judm editos deidendo affectatis
non Partium utriusque Eidem Partibus in Mutuis Alteratibus
et Peremptoriis ad Contenta Termos et Mandatum Dat et Concessit Dilatio-
nem Inquisitionis in Sequens Judicij suis decurend &c.

Inter Jm Stanislaum Turski Vice Regentem Cancr Olsten ad pir Paulum
Pallowski. Honestum Spectatum Obczyski Pillatorem Citum per
Jm Thomam Kossakowski Comparens et Secum Controvertens Jm Dnm
Partium Controversiis indubie exauditis et quidem actores approbationem
Contractus in Falcino 4 Jun July ao 1806 et adversa Eidem Citis
dati, cupe ac Penalitatem non Manutentionem Eiusdem ad actori

Relegat

relegati exposcente jam vero Cittd pfatum Contractum sine sectis seu esse Relegatum nullamq Contraventionem Eidem commisse inferente, imo Eundem manutenere in Omnibus punctis Valiisse declarante Judm Consideratis pmissis Partes utrasq ad Satisfactionem ac Manutentionem pfati Contractus sub Poenis Judicio seu arbitrarijs Obstringit intuitusq p Famatum Oboyski in Satisfactionem pmissi Contractui Gregis Ovium in tempore Contractu Specificato ad Cena Rogowo ad Possessioni Subiecta ad casum nen ad pulsionis, Poenalitatis extendendo ad Sequenq Cadentiam Resolutionem Suam suspendit ac Termum actis Conservat Peremptorium.

Inter Gos Adamum Kowalewski et Magdalenam Kolczynska Invicem Conjugis Actt et quidem Centem in Assa Mariti pltis et SS. Petrum Koziero wski et Catharinam Kolczynska Invicem Conjugis Littos p Maritum suo et Centis suae nne pltis Controversijs Partium Exauditis adcitationem Actt cerq Litt ad Paratum Decum in punctis Comprobationis Vulnerum Paratamq Condemnationem super Cittd in anteriori Judicio Suo Cadentia obtentam secum ad Judm editam decidendo Insistendo pfato Decr Statuit Quatenus G. Kowalewska Actrix Vulnera in Obductione Coram actis Officij pseng die 28. Mensis Junij Ao 1784to Interposita Specificata in Eam Juramenti Rotham pro Concessione in Obductione Supraspecificata non per quem Alium quam p G. Kozierowski ipsi sunt illata ac taxa carundem Concessionum juste ei ab Eodem G. Kozierowski ad persolvendo debetur Comprobet idq in instanti et addiq Mlis Judtis ad pnuntiandam Justi Rotham praestitit quo Attento Juramento Statuit Judm Quatenus G. Kozierowski Marcas Triginta Tres ex taxa pfatarum Concessionum p Judm suum adinventas in et pro Feria Secunda post Fm S. Lucae Evangelistae in Ao pseng pxime Ventura Eam Officio et actis pseng sub

Extradit

poena

pena Regnis in Casu Contravencionis eiusq̃ mãonem in Vsũ faciend
publicand ad manus et Executionem ad Solvad, Pens in Solla
tionem Pendnis et Judicij, quorũ in anteriori Cadentia obtenta
Solvat Jsem Cittus Bonam Simplicem Quatuordecem Marcã
Polon Parti actorũ in Terris et Sal Regni quo Supra Judicis
quoq̃ Suo Earundem Marcã et Medium Jn Pendenti prædi Jnno
Enumerat D.P.V.

Inter Gn Mathæum Morawski Act pllũ Ex Petrum Karwowski et agne
them Korzybska Judicem Terræ Cittus coadt et Mandatum suum et
Certis suis nãe pllis Gn Thomam Korzybski Cit et Judicem
pllis. Citãonis Partium respectu absentiæ Violentiæ Summ
ad Judm dictas deciendo ad affectationem Partium utrarumq
Eisdem Partibus Dat ad Sententiæ Terminũ et Mãdatum. Dat et Ex
edit Dilationem Inquisitionis in Negotio Judicij succumbendo
Inter M. Michaelem Kuberski Dapiferum Racoviens et Plures
cens Act et Jo Josephum Lipkowski Judicem Plenum et Jo Grego
rium Krzyżkowski Cit et Judicem et Jo Simonem Krzyżkow
skium Judicem Plenum. Controversiis Partium Examinis Judi
cialium Partis actoris ceng Partem Cittam et Solutionem Sum
mæ ad Dimissionem Sortis tradit tum ac Dicto Calculo Summ ad
Judm dictam deciendo Liquidationem Summæ necessariam et
Condescensionem Gn Melchioris Miecznicki et Matthæi Lisow
skiego Burgrabiorũ Loci Grodz ad Fundum Bonor Strumiłowo pro To Ad
post Sm Dnd Annæ Jenitricis Gn Advocatus Mutuæ Partium Sumptu
Conducendi adivenit Dni Gn Burgrabij cum Literis Prouidi Burgr
Perducendi Condescensum Ante Omnia respectiuum Tradit ni
Assignæ Regni Sortem Tradit in bonis Strumiłowo Cittus possidet
injungit Solutionem Summæ quã ex quanta ei quo cui juste
debebãt assignabit postq injunctam Solutionem Summæ
Condescensionem de Sorte ejusdem Tradita demandabit Calculum
accipiet Inquisitionem Juratorum si opportune videbunt capiendi
Juramento pro opportunitate negotij accipiet Damna quidem Compen
sanda Sententiabit Terminum Objecta Litigem annectet, Partes
in omnibus et singulis pretensionibus finaliter dijudicabit

Cujus

cujus vel quorum decisioni Partes Presse ac Judicatum Sub
Pena Bannis alio in Terno Condescensionis super Carte contra
venire Publicare debebunt ac tenebuntq Lucta Pena Simpli
et Quatuordecem Marcar Solvq Parti p Partem Compensand
Judicii quoq Suo Debidem Jn Instanti Prati Juris Solvendo
Pro quo Condescensionis Termo Partes quo Valuerint et negotium
prosequi adsint adsitandi sub Simili Rigore Comparand et
Judicatum Patiand &c V.

Inter Gr Andream et Conegundim Bzdochas Juniores Cenzu Parentes Suos
Casimirum Filium Kobylowskie ad et Citer p Eundem
Jr Andream Kobylowski Suo et alior Ad et Cit nunc pller
Gr Michaelem Parentem Andream Filium Wolinskie Citter
et ad Jr Paulum Kowalewski Ad et L. Petrum Jsdq Ad
et Jr Laurentium Bromirski Termo Partium respectu Absta
tae Violentiae Suum ad Judm Ad deidemq ad Affectationem Partes
Eisdem Partibus ad Sententiand Termo et Mandatum Dat et Concedit Di
lationem Inquisitionis Jn Sequenq Judicijs suis deuenq &c.

Inter Honestum Albertum Liminski Molendinatorem in Parsen
Ad pller Jnfidelem Moricz Jalubowicz Ad et Blima Marlowna Cenzu
Taberne in Bonis Rzepkowicz Ad Arendatorem p Maritum suu et
Centr Suo Mdpller Jnfidelem Smul Leyserowicz Arendatorem
in Parsen Ad et Jr Liminski, Quartam Rabbinorum Bonor Mo
bor Ad et p Habitatum Zaltowski Comparenq et cum Con
vertenq Judm Termum Partis ad originalia agendq et Penis Crimi
nalibus Citandend et Patrand Omnia Juris, Jam vero ex Parte
Jnfidelis Moricz et pnis respectu Circumscriptionis ac Alias
Circumstantiar Suum ad Judm Ad deidemq Aequidem Cum
perso Sine Advocq Scrutinio deind negnit Jdeo Eisdem
Partibus in mutuis ad exercitium Dat et Concedit Dila
tionem Advocq Scrutinij in Sequenq Judicijs suis Ad
Vl.

Inter Jm Franciscum Dlugniewski Ad pller Jdm Albertum et Jsaa
cum Kanowskie Ad et J. Melchiorem Mieczynski Comparenq
et Judm Citationem Partis ad cuj Partem Ad respectu Absen
tiae

stata Violentia Suum ad Judm edt decid ad Affectatio
nem Partis Actoris Parte Utrig ad Contenta Terris et Mu
nera Dat et Cenedit Dilationem Inquisitionis in Segnes
Judicijs suis decernd J. C.

Inter Gm Andream Kanowski act pller Dos Martianum Nicodemum Lu
cam Stanislaum et Mathiam Kanowskie, Martinum Segnowski
Antonium Kozierowski Joannem Grabski Dominicum Sko
rzewski Ignatium Joannem et Jacobum Skathowskie tem Chri
gittam de Rechatowskie d. Joannis Skathowski Relicta
Centem Viduam Actis et Judicijs p Dm Martianum Kanowski
cho et alios Citos ad Judicijs pro pller Comparens et Suum Contro
versij et Actoris Citos ad Actes et Judicijs respecte adventata Dio
cesis Suum ad Judm dt decidend ad Affectationem Partis
Actoris Parti Utrig Dat et Cenedit Dilationem Inquisi
tionis in Segnes Judicijs suis decernd J. C.

Inter Gm Andream Borkski act pller Gm Lucam Jgrowski act pllos
Comparens et Suum Controversij Terminum Actoris cum Citum p Solu
tione Summa Centum Viginti Florenor Polon Debit Cendtin Con
Koskowo Fojany ij 7ma Mensis July ao elapso 1705 nis mo
derna patte Exigentes plato Actor pro ij 10 Mensis Novembris
ao Eodem Oblatias Sti actoris ab Eodem Jgrowski adjudicatis
Suum ad Judm dt decidend Institend Eidem Deum Statuit qua
tenus p Satis. J. Jgrowski Citus Summam pmissam Centum Vigin
ti flor Polon una cum Pensione annuali p Quinque à Centum
Computand in ea pro Tenia Ste pest Fm S. Martini Proxime in
Annotatis Creatum Coram Officio et Actis Hujus Sub Pena Debi
ti in Casu Contraventionis circa Manum in Offic Facienda Publi
cand ad Manus et quietationem actoris Solvat Lucta Pene B
ptem Marcas Polon Parti in Rem et sub Obligatione qua Supra
Judicijs quoque suo Obtig in Instanti prod Juste Solvend Pro
pro Contraventione Supradict Deum Solvat Idem Actus Poenam
Simplicem Creatam Marcas Polon Parti in Rem et sub Obli
gatione Supraposito Judicijs quoq suo Earum Marcas p Medium

in

in Instanti Sub Districto Regio ac Regestro Senatuum extendendo
Diem P. Vigore.

Inter Dnm Joannem Czarnowski acti pller Dnum Michaelem Kalitnicki Cto
et act pllm Dnum Valentinum Zaltowski, Dnum Jacobum Malinowski Cto
et act pllm D. Josephum Malanowski Cto pro D. Thomam Kowale-
wski Dnum Matthiam Kalitnicki Cto pro D. Jacobum Malinowski Quod
actoratum M. Kalitnicki teneri adesse Dilatorem exquiriam non
adest unde a termino ejus liber adjudicatus D. Czarnowski pronuntiat
in actibus autem D. Czarnowski et Malinowski prosequi jubet
in Prosecutione Decidendi Termi. Partium ergo Dnum Pote Czarnowski
cum M. Kalitnicki et J. Malinowski et relatoribus arrestor ca parte illo
super Summis actoris interpositis jam vero capeate J. Malinowski
cum D. Czarnowski propanis respectu patrat fuerit ac bonis catalnis
pretensionum Suum ad Judm editos decidendi Suspensa Relexatione
arresti Partibus litigantibus in mutuis actoratibus ad Contento Termi
et Mandum Dare Concedit Dilationem Inquisitionis in Sequens
Judicijs Suis edicendi Tl.

Inter Dnm Josephum Dębski acti pller, Dnam Mariannam de Dzierzynski ad pllm
Michaelis Nadratowski Relict Centum Viduam Matrem Theodori et Michaelem
Filios Nadratowskie ang. D. Thomam Wrzesinowski Cto et Indicij pro J. Au-
gustinum Nadratowski Controversiarum Partium Dandi Terminum Par-
tibus actoris cum Pitter pro Paris super D. Wrzesinowski respectu non
continentiae Contractus extendendi ac Satisfactione Dicti tum districtus super
Bris Nadratowskie respectu Quinti D. Wrzesinowski non satisfactionis ex
adverso Suum ad Judm datum decidendi Quandoquidem Judicium
decis Pater Eundem D. Wrzesinowski Contractum et Locata ma-
gna ad 21. aprilis ad quem cum actor Renovare minime Eodem
Contractu Dimissus sibi agri laberet et Eundem Contractu specified
praestare oppromisit postea autem noscit quare Causa Eundem
Contractum manutenere recusaspo, et apud D. Nadratowskie Con-
tinuasse eosdem Nadratowskie Protectionem Eidem exhibuisse,
Judm itaq; studendi Justitiae et aequitati Contractum respra specificato
et bono Voluntatis actu subsecuto approbato ad Manutentionem
Ejus Patum D. Wrzesinowski adstringit et Statuit Quatenus intra

Instanti

stanti ad J. Dobli aut à Gł. Hadratowskie se hanoducat agros Alt Dimissos, in possessionem apprehendat et labores prestari declarator prestet. Jo quoq; Hadratowsky Eundem contradant. dg sub Pena Bądnio in casu contraventionis in Decretis Judicii et Regestro Penalium extendendo Penas autem promeritas alter Judex ex Clementia Partis Actae tendenat.

Jones Pos Lucem Brzozowski et agrestem Bylinska Fricem Conjux ejusdem ejusdem in Appto mandi ad plles Jos Marianum de Uminskie primi Dni Joannis Bylinski Rdi vicii J. Joannis Czachorowski divisi civis catal. Centem Matrem Antonium Martinum Simonem et Alexium Filios Bylinskie Actos et Judicem ex Eandem J. Czachorowska matrem in Appto J. Francisci Jirzynski suos et Filios ad non plles Controversijs Partium Causidici, Terminum Partis Actoris Conj Partem Actam Partis tutricis ser mobilium ac Inventariorum facto D. Rosalia Krosnicka ad Curiam et Actos J. Bylinskich Parentis Matris decisis Summ ad Judm ad decidendo Quando quidem Judicio suo gbatus in Ao 1770. Decembris Conjux Berg inbenis Brzozowski Fatz inter modernas Partes plato Massam Substantiae tam Paternae quam maternae liquidatam fuisse ea Eadem Constituta massa Substantiae maternae Summam Decentorum Quinquaginta Flor in vim Dotis modernae actrici assignatam esse, Obsequentes Quitatione Coram actis Officij pons ex 12 Mensis Junij Ao 1786. et modernae act in sem Actionem Quinquaginta Eandem Summam et Actores Quaspe, ac de eadem aequitate Judicio Judm attentis Cod Decr ad Quietatione Partem Actoream incompetenter agere advenit, et perpetuum ei Judicium imponit Silentium D.D.

Jones Gł. Gruminum Lisicki ad plles Jm Hilarium Kowalewski ad plles Jm Matheum Kowalewski Et eorum plles per Jm Laurentium Bronicki Juverem et Plenum Controversijs Partium Causidici et Terminum Partium ~~Actorum~~ Actorum ex quidem J. Lisicki cum Jos Kowalewski et Solutione Summae quae ex quanta ad tam ex pio suo quam ex quendi ex dicto ad J. Alberti Lisicki Scriptis decessi Actis pie Legendario et Limo ad J. Albertum Lisicki applicata Convenerunt, tum pro Decernendo ex his in Sublationem Processus, pro autem ex parte J. Matthej Kowalewski

uelis cuꝰ Jn Licieli ꝑ Cassatione Processus suum ad Judm edit
decidend. Siquidem Causa presens sine [illegible] prudenti tra
xa Sortis ꝓpatꝰ, fuit duct ad J. Alberti Licieli dereficta
D. ijudicari requit prima necessariam ese Condescensionem
ad fundum Bened Bedorzyno Judicij cui aut Josa Mathid
Starcewski et Valentin Josephowicz Ceiusdem Burgrabiorum
Captato tempore advenit Laud Judm Sive Jd Burgrabij
[illegible] aut unus m Judca cui Burgrabiis mutuo Partium
Sumptu Conducendus condescensuros Comparationem Documento
ad Causam ꝓtꝰ ꝑtaꝰ ꝓtio super realem Comparationem ꝓd
stando [illegible] Juramento injunget Sortem in Bona Bedorzyno Sub Citu
jure Loco Dotario ꝓ [illegible] ad J. albertum Licieli aplicadam facta
ejs recessione taxabit ex qua [illegible] taxatione, adnumerata Sum
ma ad Portionem adaequatam Secundum jus naturd ejs
grabit, a qua Summa alteri adjudicanda Portionem ei jus
ste Eund spectare videbit adjudicabit, Proclusum cognoscet
et absolvet approbabit vel Cassabit Bened ꝓfigat Diligenter
cret Partes m Omnibus et Singulis pretensionibus nihil re
factum relinquendo finaliter dijudicabit Cujus vel quorum de
ejsdm Partes parere ac Judicatum pat Sub Pena Bad ne
illo in Sua Judm Super parte Contravenien Publicanda
Obstringunt Lusta Pena Simplii Quatuordecem Marcarum
Polon Parti ꝓ Parte Compensanda Judicio quoq Suo Loci
ꝺ Instanti prdi Juris Solvend pro quo Condno Eund Partes
quos Voluerint ex negotium Proposuerint adstend adstando
Sub Simili Pena Comparend et Judicatum pat ꝺ H.
Inter Josa Jacobum Joannem Martinum et Blasium Korthowskie ad
ꝑ Napolum Turowski Jnscriptum Clientem. Joannem Soarcewski
Ollum ꝑ J. Mathiam Starcewski Actum Comparentes coram
Controversiam. Verum Partes autem cum Ad Evaluatione
Summae ex Scriptis Bened Korthowo proferen ac Divisione
Juris Sum tum in aliis Circumstantijs Sum ad Judm
ꝺ

editum decidendum quoniam Causa praesens inveterata suo in Judicio
promovetur quae sine Communicatione Documentorum mente legis
decidi nequit proinde Eisdem Partibus Dat et Concedit Dila-
tionem Communicationis Documentorum per Summaria ~~sibi~~ rep-
ducendorum in Sequentibus Judiciis suis Subsequendis Tl.
Inter Gnum Bartholomaeum Nadratowski Actorem pller. Gnum Stanislaum Lagu-
na Bl. Citatum et Judicem pller. Gnum Antonium Gutkowski Citatum et Ju-
dicem pller. ad Objectam Condemnationem ex parte Gnum Stanislai Wolski
super Gnum Stanislao Laguna Bl. intuitu non Solutionis Sum-
mae =700= flor. Pol. Decr. Tem. Plocensis adjudicatae Coram actis
Officii praesentis die 10 Mensis Junii Ad praesens obtentam et Publicatam
teneri Eundem Gnum Laguna docere de loco standi his rationibus illatis non
posse sibi constituere locum standi Tandem Subiciente se modera-
mini Judicii sui Statuit Judicium Quatenus Idem Gnosus Laguna
in Constitutionem loci standi ~~pen~~ Solvat Poenam Simplicem Quatenus Bar. Pol.
Wolski Obiicienti idque Sub Poena Bannis ex Registro Poena-
lium extendendum Judicium autem marcas pro Parte sui deveniens in-
dulgit et habere Eundem Gnum Laguna locum standi declarat.
Teneri Partem actoream docere Partem Citatam de Termino et Con-
tentis Citationis suae idque insistanti Siquidem in ordinate
formata Citatio Comperitur ideo Partem Citatam a Termino Episcopi
Gnum Nadratowski liberam pronuntiat.
Inter Gnum Ignatium Strachocki Bl. Plocensem Actorem pl. Citatum pller. Gnum Thomam
Wolski Citatum et Actorem pller. A. Stanislaum Nowicki Citatum et Judicem
per Gnum Carolum Turowski Coram Judicio praesentis Comparentes Ex Ter-
minos Partium per Anterius Decretum in principio addictionis Testium Judicii sui Conservatos dei-
dendo Teneri Partes Utrasque Inquisitiones suas adimplere
idque insistanti mandat et quoniam Partes in satisfactionem
Sententiae Judicii sui Testes et quidem Gnosus Strachocki Quatuor
Gnum vero Wolski Testem unum adduxerunt et Inquisitionem
suam Pari in Numero Testium adimplerunt proinde Easdem
Inquisitiones deponant instantanea et quoniam reposuerunt,

proinde

promdesplu ad lectionem Earundem Inquisitionum Indescendis Quibus
libris per Singula Puncta Diligenter examinatis, Quandoquidem
Idem ea Eadem Inquisitionae Document manifeste Judicio suo Adiuit
St. Michaelem Nouicli post amissionem Totaliter Substantiae Sue per Varia
loca Vagasse, etiam in terra Dobinen[sis] Sepissepius Commorasse, certo
tempore ad bona Stuchowo ad D. Michaelem Cynarski cum frenis
ficiis adverisse ea Eadem[q] Villa Stuchowo ante Vesperum cum
Eodem frenificio exisse et recta via ad bona Hannen godestes
ibisse Eadem[q] nocte equos binos pilo Karos adeo Prisso stra
chelski ea Stabulo modo illicito duxisse, cum Eisdem Equabus
ad bona Arcelino Possessionis D. Thome Wolski Subpite ad
Tabernam adverisse, ea eadem Taberna p. missum Vigilem
St. Stanislaum Nouicli Filium suum ad se Convocasse,
cepisse de eadem Taberna cum sui Filio ac cum equabus
p dicti ad Aulam se transportasse, equabus autem ad Stabu
lum adductis pabulum ut Auriga Videm tribuat St. Stani-
slaum Nouicli diiprocisse, Interim Idem
Eadem[q] nocte Stanisl. St. Stanislaum Nouicli Coram Auriga quod una equa, ibi ind
Condemnata p Parentem condemnata, Manifestasse, Jm Strachucki pro
ablatione p[re]fatae equae ad Oppidum Cuchanow & Nundi
as ibid Celebratis pro Comprehendendi finis discessisse, Ibidem
in Cuchanow existendo D. Thomam Wolski in Nundinis in
Cuchanow existen[s] Utrum Aliquem cum Binis equabus pile
flava discedentem non viderit interrogasse et D. Damnum sibi
p ablationem p[re]fatae equae illatum exposuisse et si quem no
do Eidem Jac Wolski fuerem p[re]fatum Comprehendere Contige
ret, petiisse, D. Wolskium domum D. Strachucki illac am insi
am Condoluisse, post reversum sui ex Nundinis p[re]fatum
ad Bona Arcelino in Eisdem Bonis Arcelino in Domo
sui St. Michaelem Nouicli Eius Fratrem cum p[re]fatis Equabus
D. Strachucki ablatis, deprehendisse, cum Eodem sui Fratre
senior

nixas excitasse, præfatasq equas ex Stabulo equorum præstantiorum ad Stabu
lum equorum laboratilium transducere mandasse, Honestum Stanisla
um Nowicki stante Servitio St. Michaelis Nowicki Epi Parren
tis apud G. Strachocki in bonis Kamien cum Eodemq sui Paren
te multoties præfatis equabus ad Oppidum Lipno iter faciendo
Eardem equas bene novisse, Pariter et G. Thomam Wolski jam la
bita a Gnoso Strachocki in Oppido Cuchanow de ablatione præ
fatarum equarum notitia eardemq equas in abscessu præfati St. Michae
lis Nowicki apud ipsum videndo et ipsumq ablatas esse cernen
do non tamen tam Ejusdem St. Nowicki quam præfatarum equarum
detinuisse, Pro tali itaq inducenti progressu ac Occultatione Crimi
nis furti et indeq Actori Damni Causatione non posse Eosdem
tam G. Wolski quam St. Stanislaum Nowicki Pœnas prome
ritas evadere Sententiat quinimo Easdem incurrisse arbitratur
Prætermissisq Pœnis Personalibus ex Rationibus Judicum suum per
moventibus Statuit Judicum Quatenus præfati G. Thomas Wolski et St.
Stanislaus Nowicki eluendo Suos progressus includendo ab Equa
bus decessum et in exquisitione præfatarum equarum expensas Vadium
Capitaneale Triplex in et pro Feria Secunda post Festum S. Michae
lis Archangeli in Ad præsens Ventura Coram Officio et Actis
præsens Sub Pœna Badnis in Casu Contraventionis circa Mand
nem in Ibidem faciendam Publicandam ad manus et Quietatio
nem Actoris Solvant seu potius G. Thomas Wolski In
tercedendo St. Stanislaum Nowicki ~~in~~ Sui Filiastrum in
Servitijs apud ipsum existens Solvat Judicio Autem suo
Vadium Capitaneale Simplex Idem G. Wolski Sub Distincto
Rigore ex Regestro Pœnalium extendendo enumeret, Porro Valo
rem equarum furto Ablatarum per G. Wolski et St. Stanislaum
Nowicki non detentarum G. Strachocki Comprobet in Sequenti Judicij
sicut post quam Comprobationem Subscriptam vel non Judicum decernit
Adversus Hospitibus Eidem ea domo exire jussisse, per Hautem Stanislaum Nowicki
id quod

id quod Juris erit ~~Termino Conservato~~ Termino Conservato. Quoad actoratum Actor
G. Wolski cum G. Strachocki pro poenis aesi pro Circumscriptione
extendendi institutum Siquidem quod Obiicit deduxit non posse pe-
nas pretendere arbitr. quinimo incompetenter Eundem agere ad
invenit D.P.V.

Inter G. Adamum Kudzynski Act. p. G. Carolum Turowski Interum Plenitem
M. Stanislaum Wołowski "Thesaurarium Lacidensem" Cit. p. G. Josephum Kossowski In-
terum Plenitem, Comparens et secum Controvertens Terminum Act.
eng. Cit. p. extraditione Subditorum Suum ad Judm. edit. decidendo
Controversijs inductis exauditis Statuit Judm. Quatenus Mcus
Wołowski Thesaurarius Raciążensis Cittus Ll. ~~Adamum~~ Mathiam et Mari-
annam Conjugis Actoris Subditos ~~offe~~ edocente officioso arresto per
M.R.P. Christophum Niewęgłowski de Nowawies Authum et Jurat.
Coram Actis Officij poenae ex Nova Mensis Julij ad poenam Reco-
gnito in bonis Lutomierszyn praesentes attento offerentia Partis
Citta Eosdem una cum liberis ac rebus eorum Propriis atque Inven-
tarijs ab Actis poenae in Sex Septimanis "ad" extradat. idque sub
Poena Bacnus in Casu Contraventionis circa Madrum Coram Actis
Officij poenae faciendae Publicandae Lucta Poena Septem Marcarum
Polon. Parti in Termino et Sub Rigore quo Supra Judicio quo
que Suo Ordinem Jurisdictionis praxis juris Solvendo D.P.V.

Inter Gm. Laurentium Zdziarski Act. p. G. Melchiorem Miczynski Interum
Plenitem Gm. Josephum Dobrski Cit. et Judicens. pller Comparens et
Terminum Partis actoreae cum Partem Cit. Institutum decidendo
Controversijs Partium Exauditis et quidem Actore Solutionem
Summae Triginta Sex Aureorum Lungaricarum et florenorum Duorum
Polon. ad Scriptum manuale hic Plovie ex 10 mensis Au-
gusti Ao 1779no p. Cittum ab Actore Contractae cum Pro-
cessione Sibi Ll. o Citto Concludente jam vero Citto ex Sum-
ma praefata Triginta Sex Aureorum Lung. Summam Sex Au-
reorum Lung. ac Provisionem ad Annum 1782 Dieinq. 14tam
Gbris ad G. Antonio Rosnowski in fundamento habiti
Commissio

Commissum se exclusse inferente Eoq Intuitu Reversu Ejusdem
ad J. Antonij Rzenowski manu tenta Subscr in Ao 1782
d 14to 9bris exhibito tutante et ad Juramentum in Commissi
sese trahente pro nido admissibili Eodem ad Evasionem Jurato
riam adnivente Statuit Quatenus in Eam Just Rothand
pro Summam praefatam Sex Aureos Hung et Provisionem
à Summa altedicta ad Annum 1782. provenientem reales, ad J. Rzenowski exclusit
Comprobet idque in instanti praestitit quo attento Juramento detrun
cata Suprascripta Summa Sex aureos Hungaricat per Citt Jura
mento Comprobata, Restantem Summam Triginta aureorum
Hungaricat Ex Summa Triginta Sex aureos Hung provenientem ~~[illegible]~~
circa cum Provisione à data Reversus J. Rzenowski ad Terminum
Solutioni infra praefigendum in et per Feria 2da post Fm S. Bartholo
maej Apli in ao praesenti ventura Coram Officio et actis praesentibus Sub
poena Badnis in Casu Contraventionis circa Madnem in Jbus faciendam
Publicandam actis Solvat Lecta Poena Septem Marcas Polonicas
parti in Tenore et sub Rigore quo Supra Judicio quoque suo to
tum in Instanti praxi Juris Solvendam DDR.
Inter M. Franciscum Dobrski Principem Rosanensem ac per J. Carolum
Turoski Inscriptum Plentem J. Antonium Bezki Citt pller. Compa
rentem et Terminum ac cenam Citt per extraditione Documentorum
ad Bona Zukowo Stroż cum attinentiis videlicet eorumque ac ab
resignavit Suum ad Judm edit decidendum Statuit Judm quate
nus Citum Omnium et Singulorum Documentorum circa se
existentem ad Substantiam ad abresignatam sese regulantem
Summarium per Sequentem Cadentia Conscribat Idemque Sum
marium in Sequentem Judicij suis Comprobet post quam
Subsecutam Comprobationem vel non Judm Decernet id
quod Juris erit &c.
Inter M. Antonium Dobrski Praefectum Exercitus Rnum ac pller Jo
Joannem Grabia Parentem agnethem ad J. Joannis Matowski Reli
ctam

etam Centem Viduam Evam G. Antonij Rzeszotarski Centem Filias
Grabianski Citt. p. G. Mathiam Starczewski Inserum Plentem
Gnos Vladislaum Joannem Onuphrium Benedictum Felicianam
et Theclam Filios et Filias Przeciszewskie Citt. et Judicij per
G. Paulum Sulkowski, Inserum Plentem M. Dionisium
Przeciszewski Pocillatorem Terre Zawskrzeng Citt. p. Eundem
Religiosum in Christo Patrem Valentinum Szułowicz Conventus
Varsoviensis Ordinis S. Dominici Professum Ecclesie in bonis
Kesiobrody Commendarium Citt. p. G. Melchiorem Mieczynski
Comparens etc. Termos Partis actoreae binos et quidem Primum
eens. GG. Grabie et Przeciszewskie p. Solutione Summae Septem
Millium Nongingentorum Viginti Duorum flor. Gnosos Viginti
Unius Polon. modo Obligatorio in ~~Sorte Venet.~~ bonis Kesiobrody ~~ad~~
Citt. GG. Grabiow haeredit. Lorenz. p. fundo Summae Decem
Millium flor. Polon. actori p. ot. G. Catharinam de Kędzierskie
~~existent~~ primi ot. G. Francisci Przeciszewski adi. exposit. moderni
ad Centem existendo in Viduali Statu Inserens, ~~pretendens~~ nisi
tutum alterum eens. Reliq. in Christo Patrem Szułowicz
p. Danae Judiciali Recognitione quod Summam p. ot. Gnos
Franciscum Przeciszewski et Catharinam Kędzierska Conjugis
ab Illmi Rendo Kędzierski Praeposito Szczurens. Episcopo ot. Gnosae
Przeciszewska Patruo sit tributum et quod ad Conservationem
Eidem fuerat Dat. edito decidendis Controversijs Partium
exauditis attenta Maione Ceram actis Officij praesens sub Ce
lebratione Judiciorum ie 26 Mensis July ao praesens p. Gnos
Przeciszewskie de Nullitate et Insubsistentia Inscriptionis
~~ad quam~~ Super Summam Decem Millium florenorum Polon.
ad quam Pars Actoria agit Interposita Causam praesens ~~tam~~
uti Cognitionem Juris in se praeferens non subesse Resolu
tioni Judicij seu declarat quinimo Eandem ad Judicium Terrae
Plenae proprij Districtus Remittit Judicandam etc.

Inter Gm Joannem Bronisz Koskowski act. pllis Gm Lucam Jaszewski et Franciscam Koskowska Jnidem Cingu Cittos p Maritum suo et Centis suae nnq pllis Comparens ex Terminum Partis Actoreae cerq Cit p Restitutione Vacae p act. Cittempte et post p Eundem Cit cui alio ~~resignatae~~ disvenditae Suum ad Judm edit dividend Controversijs Partium Exauditis, queniam Judicio suo etiam ex Recognitione actoris probat hunc act. praefatam Vaccam p Cit disvenditam iterum ab Eo cui disvenderat remisse et p eadem Vacca quotam Viginti Septem flor Polon tribuisse p inde non posse restitutionem Vacae a Citto praetendere declarat quinimo quotam praefatam Viginti Septem flor Pol pute act. Competere Sententiat et Statuit quatenus Idem Cittus quotam altedictam Viginti Septem flor Pol Lire et ab actu praesenti in Sex Septimanis Coram Officio et actu praesenti Sub Poena Bannis in Casu Contraventionis circa Madnem in Ibidem faciend Publicand ac Solvat Lucta Poena Septem Marcar Polon Parti in Tem et Sub Rigore quo Supra Judicio quoque Suo totiq in Instanti praeter Juris Solvend D. P. V.

Inter M. Nicolaum Kanwosiecki Venatoridam Winnicensem Actorem p Gm Josephum Pepłowski Inscriptum Plenipotentem. M Josephum Jezewski Exercituum Regni Vice Colonellum Citatum p Gnosum Bonaventuram Ciołkowski Comparens et Secum Judlter Controvertens. Tandem de Censensu Partium Ambarum Causa praesens Reicitur ad Sequentes Querelas Crens Plocens Terminus Penservando Terminus Partibus Utrisque sine quacis adcitatione Comparendi peremptorium.

Extradit

Extradit

Inter Hnos Rosaliam de Zenjewskie Olim Mrei Josephi Bromirski Thesaurarij Prasnen. et Vic. Capitl Cruc. Plocen. Relictam sontem viduam Mathiam Stanislaum et Josephum Filios Bromirskie Olim per Eum. M. Stanislaum Bromirski Filium eius Insecund. Plentem Suis Gratis et Jactis Suor. nie pltis Hnem Josephum Kolitnicki Venatorem Pltis Plocen. Olim per Jm Carolum Turowski Coram Judicio Pnen. Compar. et secum Controverden. ed: Judm Citationem Pltis Olim pro Solutione Summa Quadringentor. Aureor. Hungaricall. cum Provisione Provenien. Pti Olim Suum ad Judm Edti Deidecido, Decernit Quatenus Hnis Josephus Kolitnicki Venator Plocen. Jurisdendo Scripto Manuali die 23 Junij 1705. Anno in Rotulo datupto Super Summam pmissam Quadringentor. Aureor. Hungaricall. Olim Hnis Josepho Bromirski Vicelapid. Cruc. Plocen. dato Summam praefatam Quadringentor. Aureor. Hungaricall. cum provisione per quinque à Centum Computanda provenienti m et pro Vigilia Festi Nativitatis Sancti Joannis Baptistae in Anno futuro 1707. Judicem Coram Officio et Actis presen. Sub Pena Bnis in Casu Contraventionis circa Impem in Jure Valiene publicanda Previa locatione Salvis quietationibus in Imo remanen. et per pten. Olim acceptanen. Solvat et realiter enumeret Lecta Pena Septem Mrd. pott pti cum Summa et Sub Hypoc Bona Judicii Sue prodi Juris Solvend. &c.

Inter Eosd. Olim ut Supra per Eum Prlem Rndmum Constantinum Bromski Cancellarium Non Sunt.

Inter Mum Ignatium Zachorski Olavis Biecznen. Commissarium et Cunegundm Karska Conges Olim per Mantum Suo et Contis Suis Mne pltis Hnem Simonem Kolaszczynski Olim per Jm Casimirum Swiezynski Insc. pltis Plentem, Coram Judicio Pnen. Comparen. et secum Controverden. Judm Citationem Pltis Olim pro Solutione Summa Quatuor Millium Quinquaginta Florenor. Polon. Quindecem pott Pti Olim Suum ad Judm Edti Deidecido, Siquid Hnis Zachorski Virtute Insc. pti unum binar. pnime quid. Decima Quinta Mensis Martij per Jm Cunegundm Karska Olim Hnoi Francisci Karpowski Relictam Contem Viduam protunc in Viduali Statu existen. in rem Dni Ignatij Zakharski fictum Mandati Sui Super Summam Septem Millium Flor. pott, altenius die 29. Mensis Julij per Jm Simonem Kaliszczynski in rem Hnae Cunegundis Karska Olim Hnei Josephi Karski Olim Palatini Dobrinen. filiae pos-

Nimi Ad Jo Francisci Karzonski secundi ad meseum Coti Jri Igna:
lij Zaharki Comitis Sup Summam prætactam Quatuor Mill:
um Quinquaginta flor grosso Duodecem pold, Utarij Arme
præsen Coram Actis Officij præsen recognitas, pro Solutione
Summæ Supenus commotatæ Quatuor Millium quinquaginta
flor grosso Duodecem poli Meum Kolowszynski Summam
Eam m Bonis Roquemelbi Sui Asseditis et Bonis Rem:
pino Profectitiam Imo Suo Convenit, et Summam Eam ad
manus Sibi Vigore Inscriptionis à Comite Sibi Servientis
adjudicandam Concludit, Igitur Judex Attentis Supra scris
Inscriptionibus Summam Eam per Meum Kolowszynski
Jde de Karslice Zakarska Inscriptam Meum Zakarskij Vi
Inscriptionis Consortialis Juste Competere Judicat, Impunde
Quatenus Meus Kolowszynski Actor Summam prætactam
Quatuor Millium Quinquaginta flor grosso Duodecim poli præce
dente Decreto Solvi Oblatam med pro Feria Secunda pdm
S. Jacobi Apli in Anno præsen proxime Coram Officio et
Actis præsen Sub Pœna Bonis in Casu Contraventio
nis Civee Mfnea m Jobis Januarius publicanda ad Manus
Sui Zakarski Instanti prævia Quietatione Citra præmissa
nem Solvat et realiter enumeret Tertia Pœna trium
Marc Poli pti cum Summa et Subnexore Eorum Judicio Hes
tetus præsi Juris Solvendi dpo. Quo m Imo Meus Zakar
ski de Summa prætacta Quatuor Mill Quinquaginta flor grosso
Duodecem Poli Meam Cunegundm de Karslice Centen Suam Quie
tare tenebitur dpo.

Inter Suos Antonium Joannem Matheum Bonaventuram Laverium
et Victorem Zielinskie Succameranos Nurens Acti per Dm Antoni=
um Mlodzianowsky, Dm Bonifacium Komonski Acti per Dm Mat:
theum Lipnowski Foro Causæ hujus Competenti admissis Partes
in Causa prædere mandat, in Procedendo Quoniam Comparens
Gnosi Bonifacij Komonski Acti ad mensem Compantionem recedit
et Suam Principalem Condemnare permittit Proinde Super Eam
Dm Komonski Acti in Quem Comportationis Regnor Perceptæ et
Expensæ Stante Commissariatu in Bonis Grabne Strobna Skuneuse
et Kuczaty Pamiętowa et Zalesia in Pltu Culmens, consistens
peracto, Conceptor Inventarij Calculationis de Perceptis Proventi
bus ex bonis Jure bonificationis vanas prædecessionem resti
tutionis rerum Mobilium Inventarior ex his Bonis Perceptis
Permittitur Condemnatio ad quam publicanda additur Inlis Judis

Publicata

Inter Mrũ. Ludovicam de Kamlu Olt mũ Francisci Rudnicki Crosseñ Dzgostiensq Relictam Contem Viduam Matrem et tutr Olt Magnifici hoc Dominum advitalis et Reformatorium Theophilum in Exercitu Regni Venetiarum et Joachimum alq Magdalenam Virginem Immaculatam Filios et Filiam Rudnickie Olis per Dñm Matthæum Swietochowski Insinuatũ Olentem Mum Adamum Lichowicz Capitaneum et Advocatum Mtaveum Olis per Dñm Antonium Grzybowski Insinuatũ Olentem. Comparcq et recum Judlis Controversiq Judm Causam prosequq eorumq Procurator Dñs Capreq Varsaviens in Scripto in Podhayczowo die 24 Junij 1764to Anno datuato manu mũ Lichowicz Subscripto Jdeq die 12. Augusti 1782 Alis approbato, non subesse Dñs prosequq declarat.

Inter Dñm Laurentium Lochowski Olis pltũ Mum Michaelem Lasocki Castellanum Conarien Olis per Dñm Casimirum Chrzczonowski Comparcq et recum Controversiq etc: Judm Citationem Dñs Olis pro Solutione Summæ Centum Triginta Aureor Hungaricalis cum provisione Provenien Pti Olis Eorum ad Judm Olis Decidendo Insistendo Scripto Manli die 24. Julij 1784to Anno in Wyszogrod datuato manu Mũ Lasocki Subscripto Super Summam Centum Triginta Aureorum Hungaricalis mũ rem Dñi Lochowski Olis dato Statuũ Quatenus Mus Lasocki Olis Summam prelaudam Centum Triginta Aureor Hungaricalis Scripto Supra exarata Specificatam cum Provisione per Quinque à Centum Computanda provenienti ad tenorem Scripti Superius Specificati Inst pro Vigilia Festi Nativ S. Joannis Baptæ in Anno futuro 1787mo Venturum Jnsistendo Coram Officio et Actis Prosequq ad manus et quietationem Dñi Olis Solvis Quietationibus in Jmo reproducendis et p Pœm Olis acceptandq Solvat et realiter enumerendo Quota Pœna Jnium Mar Olis pltũ cum Summa et Sub ngore Eorq Judicio hoc totus prasi Juris Solvendo Nihil Omittendo Jnsub latione binar Condemnationum hac in Causa et Instantia Dñi Lochowski Super hoc Lasocki unies post Receptum Obtentas Solvat Idem Mus Lasocki Pœnam Triplicem Quatuordecem Marcar post Dñi Lochowski cum Summa et Sub ngore Simili Judicio vero Medietatem Earumq Marcar Sub ngore Pœne Dñi et Regni Panalium extendendo eadem Olt Ngore Sub Pœna Dñis in Casu contraventionis Circa Mpnem in Jdeq faciendq publicanda.

Inter Dñm Thomam Kowalewski Burg Ava Prosequq Dominum et Stanislaum Franciscum Orillatorem Olis per Dñm Suum et Orillatoris mũ pltũ

et Dñs

et Gsos Paulum Stupecki et Mariannam Cyminską mirices Conjges Actis et Judicijs per Dm Cantor Mantium Suo et Conthi Suae mre plthi Gsos Simonem Karwowski et Franciscam Wolowska Conjges Actis et Judicijs per Dm Paulum Stupecki Comparens &c: Judm Actis Partis Actr pro attentatis violentijs Suum ad Judm Edicti dec: decido Siquis Causa presens Abej Inquisitionis Decidi non valet Jpso Necessariam esse Inquisitionem hac in Causa adcontenta Protestationum et Tmi Phi Actr Item Utrinq pro Sequenti Judicior Suor Cadentia Subsequendam censet. S.C.

Inter D Stanislaum Zechowski actr plthm Et Mlis Nedrigim de Druzianowskie ob Wojnicz Druzymonstki Actum Contra Victricem Matthiam Druzianowskie Pinarnicz Ormicens Actr per D Valentinum Zoltowski Cesar Judicij presens Comparens Tanis De Consensu Partium Utriusq Judm presem Causam hanc ad Sequens Tmin Decid S.C.

Inter Eumd actr ut supra plthm Et Quoniam Infidelis Jakob Jezmirz Ejusq vir mris Consen ejus Judicij Sisteno Actr Inter Jn Tmd Dispar et ea Condemnare Permittunt Proinde super eos Actr Dispar Rne non solutis nis Quoties Quinque Aureis Hungaricis actr quid pticione prevenens Actr multis Contractus Instituo Ultronis Jn tes Juratis Executis pia Decretum Condemnatis ad Quem Publicand Additus Mlis Judis

Publicatum

Inter Gsos Ludovicum Ignatium et Dyonisium Germanos Mathieum Michaelem Albertum Casimirum et Stanislaum Patruelis Fratres Rzepotarskie nec non Mariannam de Swiecickie Actr Gsi Thoma Rzepotarski Relictam Conten Vidnam Matrem et Antonium Filium Rzepotarski Actr per Eumd Jm Ludovicum Rzepotarski Suo et aliorum Actr mre plthi Gsos Joannem Adamum et Franciscum Si mi bivis extat Fratres Inter se Germanos Rzepotarskie Actr et Judicens per Eumd Jm Joannem Rzepotarski Suo et Fratrum Suor mre plthi, Comparens &c: Judm Suum per Decretum Anteacti Judicij Pientli Super Communicationem Documentor Juris Conservatum Decidendo, Si quis Pars Actr in Anteacta Cadentia Jurium Super Communicationem Documentor Expleverit, Jam vero Pars Citta Documenta Sua in presens Cadentia Comperitare Obtulit Igitur teneri ptem Actr Documenta Sua Comperitare et Communicare pti Actr censet et quoniam Gsus Joannes Rzepotarski Actr Documenta Summaria Specificata in Satisfactionem Sententiae Judicij Sui huc in Judicio Comparuit Supp realem Comperitationem ad Jurium Sedem trahit, Proinde admissibili Eumd Gso Joanne Rzepotarski Actr advento additur Mlis Judis ad pronunciandum Jus Rotham, ~~Petitit Gsus Rzepotarski huc ea et aliorum Actr mre post quod Prestitum~~ Tandem affectanti

Bus

bus Pribus, necessariam esse Condnem Jos Palli Sullowski et Mathej
Lisowski Loci presentj Burgrabior in Fundum Bonor Rzeszotary Chwa:
tyet Brzyske, Captato tempore Facta tempestiva Advisatione Conducenj
Advenit, Qui Jsi Burgraby aut Unus ex Eisdj mutuo Sortium=
Sumptu Conducendus Condescensurus, ante Omnia Repositionem
Documentor per Ptem Actr Comportator et Comportationem Docu:
mentor per Actr Comportare Oblatr praevia Comprobatione Jurato:
ria per Actr praestanda Decernet, quibus Comportatis Competen:
tiam Autoratr et Actionis Cognoscet, de Sorte Qr Jsi Bartholo:
maj Rzeszotarski hereditaria in cujus nam possessione extat, et ad
quem ex Jure pertine debetur Indagabit, diuisionem Ejusdj
cum bonificatione pretensionum pro re cujus Interest Demen
dabit Calculum si Juste provenent Exigiet, Inquisitiones Expe:
diet Causamj Eam ad Contentat Documentor et Imo etiam per
Actr Testor Decidet dijudicabit et Moderabitur, Cujus Judicij
Condtis Decisionj Ptes pare et Judicatum pati Sub Pena
Bnis Jtis in Imo Condnis Sup Contravenienj publicanda Debe:
buit ac tenebuntur Lata Pena Septem Marc Pott Dart p
Ptem Compensanda Judicio Suo totiens quotiens Juris Solvenda, pque
Condnis Imo Ptes quos volumus Admittere ad Citat. Comparere
tenebuntur Decr Presens Vigore.
Inter Jros Christophorum et Stanislaum [illegible] et Valentj
num Morawskie Actr per una Jur Christophorum,
Morawski Rug et alios Actr ex adverso Ulentem
partr, Jur Paulum Morawski Jud et Judicem partr,
comparens &c: cionem ptis Actr pti Citta Suum ad
Judm edit Decidendo quoniam Causa Expens respectu
Fundi pretensionum ac Reddendo ex Sorte in Bonis
Gutkowo tradita calculi sui in Judicio promoveatur
provide Judm necessariam esse Condnem Judicij
Sui aut Jos Caroli Purowski et Melchionis Rzie
czyńskij Loci presentj Burgr ad Fundum Bo
Gutkowa Conducendj advenit Quo Judm sive
Jsi Burgr aut unus ex Eisdj captato tempore facta
de Adventu Sui tempestive faciendo advisatione
conducendus et Condescensurus ante omnia compor
tationem traditionis Ejusdj Sortis injunget Qua compor
tata revisoq Statu Ejusdj Sortis Qua Traditionis
Obnoxia Calculum de Eadj Sorte reddendo Declarabit,
Solutionem Summar si qua et cui debebuntur injun

get, dimissionem quisq; sortis pro re aud Demandabit
Inquones si opus fuerit expedict Justa pro oportu
nitate negotij exigiet de dotatione sive reparatione
autis vel deperditis inseminationibus inquiret
investigabit Rigores annectet trinos ptiget mdi
dionem ptis citte resolvet totamq; dant Causam
Ad contenta trni et Documentor nihil intantum
et irresolut relinquens finaliter decidet dijudi
cabit et moderabitur cujus Judicij aut Officij Angli
Decisiom ptes parere et Judicatd subesse idq; sub
pena baonit illo in trne Condnis super parte
conveniens publicand debebunt et tenebuntur
quita pena Septem Mard dcd pti per ptem sibi
abinvicem compensand Judicio suotoria in
instanti prasi Juris solvend pro duo Condni
ptes quos negotium poposcerint adcitend adi
tand sub Rigore qd supra comparere et Jud
catum pati obtinguam dd Rigore.

Inter Jm Adrianum Zulowski acti pltt, Jsoc Lucam Jez et Bogumilum de
Barchowslie primi Ott Jsi Benedicti Sadczynski Secundi ad me
dias vob Juriscm Congres Cels et Judicum ed quod Contus in Cpia Alla:
nti pltt, ad Objectam Condemnationem m Castro Plocen die 24. Mens:
sis Aprilt Anno pcem Reptu non Solutionis Summa Centum
Viginti Flor pott Juramento Evicta nec non Pcuar ed Ulcard pro
rata Quita Septem Alterius triplicis tertia denq; triplicis 14. Mar
Dott ex pte Jsoc Lucas Jez ed Bogumile de Barchowslie Conqud
Sup Jso Adriano Zulowski Jm Satisfactionis cira Ulpcem
Obtenti et Publicatti Cenen eumq; Jm Zulowski Dnare de Loco Stan:
di Jam Moderamini Judicij sui se se Subiciens Statuit Judex
Qualemus Jsoc Zulowski in Constitutionem Loci Standi Pcuam
Simplicem 14 Mar pott Jso Luca Jez Obiecti Judicio vero circa
Mediatem eadq; Mar sub rigore Pene Bnis et Regie Pcualium
extendendo Jm instanti Solvat, habereq; locum Standi Cumq; Jm
Zulowski declarat; et Ribus in negotio Principali Experiri Mau:
dat, in Experimento, Teneri ptes Satisfacere Decem impinetie Plis
Comparitionis et quoniam Plem Comparitionem Inscripserunt, Pres=
Igitur Satisfactione in premissis declarat Negotium Causa presens
introducere mandat, In introductione cujus, Licet quid Jsoc Zulowski
pro Extradictione Instrumentor et Restitutione Bestiarum et caiar rer Regie

per Jm

per Dñm Zuluowski Conscripto Specificato ptem Actt Dñō Suo Conventū
Cum tamen Dñi Jesowni Pltī in Judicio existantes Vertes obt Dña Ma:
rianna Barcikowska Dñi Zuluowski Conthi Sterilitet debeat luce de:
cessa pt quam Successio Dñi Jesowa Spectat, proprias expensas infernit,
et prout post Sororem Suam germanam Easq Vertes uti Jure suc
cessivo se concernentes ex Dñi Zuluowski traditas receptas esse allegaut,
nullasq alias res à Dño Zuluowski percepernit nec ad bon
ficationem Expensarū in Nuptias expositū adstricti esse posunt,
quia Idem Inclytus Zuluowski nullam Expensam de propio ere pro
stitit Igitur Dñm Actoris Supremis explicationibus non posse resti
tutionem Vestium obt Dña Joanna de Barcikowskie Zuluowska
Propriā post Sterilem q Ejus decessum ad Dñi Jesowa ejus Soro
rem germanam deventas Pretendere arbitratus, tumq in Pre:
missis et alijs circumstantijs hunc ex Dñi Zuluowski Incompe
tentes agere declarat. DPVigore.

Inter Dñm Antonium Borowski Equitatus Nationalis Commilitonem Actt et
Citt pltm Dñm Paulum Kurowski Citt et Actt pltī Comparens etcetera con:
troverteng etc: Judm Citationem Dñi Ubarq et quid Ejus Borowski
Pro Satisfactione Scripto manu in puncto Solutionis Summae Cen:
tum Octo Aureor Hungaricall in Vim Conquisitionis Regestri Na:
tionalis Executus Qui Scripto de 27. Januarij Anno Presenti Ejus Bo
rowski ad Solvendū Apecurata, Jam vero Dñi Kurowski recedendo
a prefato Scripto ad dolutionis quotie Quatuor Aureor Hung
ad Rnem Summae Suprascriptae Centum Octo Aureor Hung Ejus
Dñi Borowski admeratae editas deindeque = Siquid Pltes
in premissis Judlr accordarunt. Dñs quoq Kurowski à preten
sa Solutione quotie quatuor Aureor Hung Judlr Supersedit
non nisi à nexu Scripti in manibus Dñi Antonij Borow:
dli existentis se eliberaturum esflagitat, Dñs quoq Bo:
rowski contentando se premissa quota à Nexu premis:
Scripti Eundē Dñm Kurowski eliberat, Igitur Judm atten:
ta Judlr facta inter Partes Compositione non posse Dñm
Paulum Kurowski quotam quatuor Aureor Hung à Dño Antu:
nio Borowski pretendere Sententiat Jure Dñm Paulum Kuro:
wski à quavis Impetitione Dñi Antonij Borowski nexuq Scri
pti Superius Conjectati liberum facit et pronunciat Scri
ptumq Prefatum de consensu Ptium totalites cassat et annihilat, et Partibus
in premissis Perpetuum Imponit Silentium DPVigore.

Inter Dñs Urbanum Henrykski et Josephum Lenkiewicz Congr. ad pos-
ntum suvet Conventu sue mre pltr. Joannem Kazimirski Citat pltr. Coram
Judicio presens Comparens dr Judm Citationem parte actrie cons. sum-
dr respectu Solutionis summe Decem Florenorum Quinquaginta Grosso-
et Imperum Decem Gdr edit Decidens Instando Jurisperitorum Cramactis
presens Fs Jn Vigilia Fest Natis Joannis Baptie Intrat Die vigesima
Octava Mensis Junij Anno elapso 1785 per Citat nrum Actoris Contra
Dñs Josephe Lenkiewicz Super summam Decem Florenorum Quinquaginta
Grossorum Polonicalr Decem Solidorum Quatenus Jo-
annes Kazimirski remittam summam Decem Florenorum Quinquaginta
Grossorum Polonicalr prout per Vigilia Festi Na-
tivitatis Joannis Baptiste Jn Ao Dñi Dante Instan 1787 Judicem
Coram Officio et actis presens July subpostea Burmistrzis Jn Jura
Contravencionis Civia magistratuum faciens Publicum preconia
Summe Capitalis
Locatoris in Domis mundis et Liberis Jpsi actrie solvat et trali
ter enumerat Lustra quinque Grossorum Marcas Polonicalr pti Jo. Andr
et Lubrigse quo Legna Judicio vero suo Lotice Juris stante sub
solita Lege et Regula Penalium Extendo Publicando
Causi Juris Communis solvenda D. P. Vigore Juna cum proficis
re absentia Jurisperitorum ad Omnes solutis prefatum Debitum ad
mandat Legis

Inter Dñs Bartholomeum Stephanum Contarteum ab Adriano Hu
miecki Actor Citat Eduardum Cunegundum primi ab Stilanj Ko
lakowski secundi voti Andream Jablonowski Consortes Fratres et Ger
manos inter se Germanos Pomianowski ad persequend Bartholome
um Pomianowski suos et alios Coadtos mre pltr Dñs Ada
mum et Ludovicum Fratres Inter se Germanos Kozielski Citatos et
Judicem per eum Adamum Kozielski Fratrem natu majorem
suos et Fratris sui mre pltr Joannem Lottowski Citat et Judi
cem pltr Nota pro Actum

Inter Dñs Bartholomeum Contarteum ab Adriano Humiecki Actor
Eduardum Cunegundum primi ab Stilanj Kolakowski secundi voti
Andream Jablonowski Consortes Fratres et Germanos Inter
se Germanos ad persequend Bartholomeum Pomianowski suos et
alios Coadtos mre pltr Dñs Melchiorem Pomianowski ad per suum
Melchiorem Mieczynski Jurisperitum Dantem Dñs Adamum et Ludovicum
Fratres Inter se Germanos Kozielski Citat et Judicem per eum Ada
mum Kozielski Fratrem natu majorem suos et Fratris sui mre pltr
Joannem Lattowski Citat pltr Coram Judicio presens Compar. ad
Judm

Judm Terminum per Duarum antea alt Judicij sui Conservatum
Cadendq Teneri Ludricum Regidi satisfuer Decm Conspue ejde
Dilationis majus adquam se in antecta Cadentia reperet, Edj
Instantis Veniam expetit Documenta manuali seu attestata
ab Illi Mo Manzubalio Urbanat Rni sedis Dat satisfuit Prim
De Pribus in Causa pmerum Expirin mandat pr Experimend
Teneri Prim Citatum satisfuer Dum Judicij sui Feria secunda pt
Fm Scapulam BVMarie Anno elapso 1789 Inter medias Pres
Trac in Causa Emanat part Practicum Juratum per prim actoream
Super realem Compertationem Documentorum prt Citatis Jr
Lequen Cadentia mente Resolutionis Civilij permanere super
Documenta sua Conclue Comprobationis ac Documentorum vim ejus
resolutionem Causae Compertationis Jdj instante mandat Veniam
prtis seo pmeritam Expirq satisfactionis Demandandam Condum
Expesunt Jdo Judicum pmerum Affectantibus ejdem Pribus
Suspensa pmissa Satisfactione ac Lite negotio nuspiam me pse
Condum Judicij sui sive Sor Matthia Lawrentij et Matthej Lido
nelli Burgi tori pmerum ad fandum Venir a Ludovico Brady cujs
venit dictus Judex sive Venir Burgi omnis Absentia non Obstante
malus Rotulum Sumptus Capitulo tempore previa fuerunt ac vocatis
ne Condum Condescendi Ante Omnia Compertationem Docu
mentorum Jam per prim actr sub suo Judicio Comprobat quam
per prim Citatum nudum Comprobatorem previo subsequenda
Comprobatione Demandabunt, Quibus Compertatis animadver
sis et Consideratis de Rite Mensuratis pro Bonis Ludovico cito
Judagabunt, eamq Juxta Obloquentiam Documentorum pro
re cujus Interest Adjudicabunt, Calculum ejusque pretactis proven
tibus ei juste cui et quo debitus Exequent, Justa pro operis
tunitate negotij Practicam determinabunt, Inquisitiones Juratas
nias si nuspiam Videntur Expedient, Omn Pretij gint Rigore
Dentium Amotum, Beneficationem quamvis pretensio
num pribus practicam adinvenient, prtisq in omnibus et sin
gulis pretensionibus pro Exigentia Legis Justitiae Terminum
prtis Actrici nunc Practitum quem prtis Citatis pro Tmo Condi
Instituendo ac Dolum ejusdem similiter pro Jure et Loco Decisi

Jurat

nihil intactum et inviolatum relinquendo finaliter Decident, Despi-
cabunt ac Moderabuntur quos veluti Decisioni prte Actoris
parere ebacquiescere ac Judicatum pati Rs sub pena Brium
Illos Tres Condnis super prte Contravenientis Publicandis De-
bebunt ac Obstringuntur. Per quos Condnis Tres prte quos volue-
rint et quos negotium proponit ~~Actor et ejus~~ adjicient ad di-
cendi subrigor quo supra etiam cum beneficio numerandi non
tamen prtis Tres Comparere Tenebuntur Lata pena Sim-
plis Quatuordecim Marcarum Polonicalis prti per prtem Compa-
rentem Judicio vero suo per medium Juramenti sub solita
Regula Ex Rejecta Quantitum Extendenda Publicanis Praesentis
Communis Solvenda D.S.V.

Inter Rsis Simeonem Bogdanski et Mariannam Ostelia Conjgs Actr pars
Una suaet Certa sua mepltis, Et Adamum Ignatium Franciscum Laren
tium et Matthiam Titium Ostelios Citat parentes D. Matthiam Osie
lii suaet Parentis sui mepltis, Coram Judicio Terre Compare
ere Judm Citatorium prtis actrice cum prtem Citat prout Solutione
Summae Datalis Duae et quanta Ex Computatis Documentis
seu Centitionis Missis Substantiae appuerit Edita Decidere
nuespectant ope Condnem Judicij sui civis S. S. Caroli Turnisi
Et Melchioris Miocenisi Bbrgs Levi prmissa ad Tuendum
Bonor Honestis Actricis advenit Quod Judex civis Oppi Bor
gradiale Unius Absentia non Obstante Mutuo Petitum sumptis
Capitalis tempore prmissa Juvene Temporiva denuntiatione Con
venere Condemnarunt Computatidnem Documentorum
Causam prmissa animum prmissa prmissae Juris Impingat
Juribus Computatis ~~Judicatis~~ cum etiam mapatu Substantiae Con
stituet Causaq; Mapa Constituta Dotium Computantes ad Con
sidend Vigore Juris Naturae ac Legis Aperabit provisiones Legis
debit ac contra quemis Legis debit Tres prmissi qui Regius De
cidendum Amatus ~~Delinquentis~~ Justa prmissa opportunitatem
gotia Excipiet totumq; hanc Causam ad Intentia Tribunal
et Documentorum Inclusum prmissi et aequo finaliter decidat
Dispidicabit ac moderabitur Cujus subjectionem Decisioni

prte

Partis utriusque parere et acquiescere ac Judicati Rati id q' sub
pena Bmis Illos pro Tmo fiendis super pte contravenientis Publi
cane Debebunt, exigebantur Quita pacem simpliciter quate
nenus Mazur Pod pti per pretium compensare Judicis vero
suo per medium Jurantis subrogati urgere Cerjendo pre
tium Extendendo Publicanus Praci Juris solvenda
prout quo fiendis Tmo pti quas voluerint et quas negotia
non posuerint adiutant adiutandi subrogare quo supra
dicitur cum beneficio remandendi ut prout Advocatum
Comparere Obtinuerunt Dtm V.

Inter Dnos Magdalenam Humicles de S. Stanislaj Bromirski Relictam
Consortem Viduam Matrem actricem Franciscum Cirzynski et Catha
nam Bromirskas Congs ads et Citat per eum P. Franciscum Cirzyn
ski suo Matris ac Consortis suor nme pti Dnos Albertum Dzierzgowski
et Magdalenam Mazurowskas Congs tum Albertum Cirzynski et Franciscam
Feminskam Jtiz Congs nomen Andream Cirzynski Citat et adt per eum
Dnos Albertus Dzierzgowski et ejus nmis Cirzynski suis et alior Citat et
et adt nmibus pti Coram Judicio presenti Comparens etc Judm Citatus
Partium utrarq; sibi adinicem injuste attentatas violentias ac eidem
"Judicium" Jurisdictionis Jurisdictionis, dicta Decidendo Controversias partium Inductis Exam
inatis Causam presens sive Condne Decidi nequit Idcirco Judex pre
sens nec Judicium esse Condnem Judicij sui sive Decisis Matthiae Star
czewski et Valentini Jastrzembski Burgrabiorum sui presens ad fundum
Bonor Bromirsko Scdy Capitali tempore adimerit Quod Judm sive Offi
cium Burgrabiale unius Absentia non obstante multis Partium Lites sum
pti facta prius Imperativa Assistentia Conducendum Condescendendum
Comperitationem Documentorum ei necessaria Videretur Injungat
Quibus Comperitationibus ad complendum fundorum proprietas violentias
Inquirat Investigabit Inquisitionis Juramentum expedit Juxta pro aper
turitate negotij Excipiat Calculatum si juste Cui ex adempto fundi
debebitur reddendum sententiabit Quinas super quo Interest Investigabit
Omnes pretiget rigores Decretorum Amoliat beneficiatorum quarum
vis pretensionum pretium Decernet, Partibus in Omnibus et Sin
gulis pretensionibus nihil Intuit et Innovat relinquendo pro Exi
gentia Legis Justitiae Tmorum Partium ac Documentor finalitas dei
det disjudicabit ac moderabitur Cujus vel quor Decisioni pti utrag
Omnes parere et acquiescere ac Judicati pcte Julij subpena Bmis
Executionem mere solito pragat.

Illoq. Tmo Condnis super prte Contravenienq Publicane Abstringuntur
Luita pena Simplici ducatuum duorum Marcar Pcti prte per prtem compen
sanq Judicis arbr suo per mandm Jnstantis sub Solito Regre
Et registo prenaliu estimendo Publicanq pro usi Commu
nis Jmportanda pro qua Condnis Tmo Partis quis voluerint et
quis negotium posuerint Aduitant adiutanq subrigere quo supra
etiam cum beneficio restitutionis in integrum Comparere
Debebunt. D.L.V.

Inter D. Ignatium Reychanli actr pltr, Jsrn Caulum Luluvli Patruum et
Ludovicum de Kovalkowslie primi ob D. Gregorij Luluvli secundi adjunc
tum voti D. Casimiri Dobrowiecki Centum cui utriq Congio Vtrumq et
Mutrem tum Benedictum Luluvli minorennem Principuq et Filium
Citato per eumq D. Paulum Luluvli suo et alior Citator nre pltr, Comun
Judicio presens Comparens et Judm adiutatricem prtis actr unq prtem
Citatr post translapsum Termini ad Parad Decretum Injunctr Communi
cationis Documentorum Dr Decreti Suo Jn Judicio Feria secunda
post Dnm Misericordiae proxima Nempe Die 26 mensis aprilis Anno
Dni 1784 Inter modernas prtis emanatr Decernendo Tuvi prtis
utriq Satisfuere Decro ejusq Jnjunctr Communicationi citr abin
tum Documentorum Rdi vi instantis mandat, Tandem queniam
Pars Citata suo prestitumq tam per actricem quam et Salvo Judicis
jrs Decro, Summas binas primam Centum triginta Sex Typos Et
Catantia Maternas alteram Centum duodecim eorum Typos et Paternas
subsequentis Decro Condis Jn Fundo Bonis subscripto Berki Feria secun
da, Jn Crus Festi S. Andreae Apti 1760 Ac Inter D.D. Mariannam de Sta
nowskie primi ob H. Lud Wolczynski secundi Dnm tunc voti Nobilis
Alberti Dzierzbicki Consortes cum Pentantium de Zaluskie Nis Petri Ry
chanli Jtis Comitem mederni Actr Matrem prolatr ad actaq Tabu
larem Jn Regni Fis post Dnm Judicia Quindenam Sequenq Anno 1761
modo Oblatae petitae pro re ejusq Ejus Centantiae Zaluskiae S. Petri
Reychanli Comitis actr Matris cum pena Luita trium Marcarum
Polonicar Adjudicat prout ali Agnitis durucia Judm presens Jnsti
tuendo ejusq Decreto Decernit Quatenus Pars Citata nunquam sum mas
supra Expressas primam Centum triginta Sex Typos alteram Centum
duodecim eorum Typos Una Cum pena tuita trium Marcar Polonicar
Jnst pro Vigilia Festi Natalis S. Joannis Baptistae vi Anno D.O.M. dan
di futuri 1787 Ac ventura Cerae Officio et actri Jusq Rdi sub pena
Banni Jnsuper Contraventionis Circa Mandatorum Ibiq faciend Publi
candi ad manus et Quietationem actr Pecunia Respective vi rempsor
rentis Una Cum prout supra Centum Computandis Abinde
Summa Actoris ejus Matrimonii

post

ut post ab anno 1770 Die 8ma Februarij explanante sepultura de
bita Solvat et Qualiter enumeret Lucia prima trium Mariæ Cotgriti
in Trino et sub rigore quo supra Judicio vero suo stetit Instante
subrogato Rigore ex Reperto Banalium Extendendo Publicanq pra
di Juris Solvenda D.P.V.

Inter Dñs Josephum et Magdalenam de Ostrowicki Juniam Conjgs Delalie et quos
dem Martum ad et Rx Centum anno Etate per munitum suvet Consistu
sua mñe pttr Amam Delalia Virginem Emupt ad per eundem Dñs
Petrum Vitalis Martum Rx et tutu Timpium Stanislaw Centum
Rx Conjgs Dñs tam Lis Jacobum Stephanum et Hedvigim Jacho
wa Josephum et Agnetem Juniam Conjgs ad peruendum Petrum
Vitalis Coram Judicio presens Comparens alls Judm Adultationes Par
tium Uthargi suum ad Judm ad Paratis Antienus Emis Parata que
in Decreta Injuncta Condemn inter medemnas Partes Emanata pro
Executione Demandando coming Edict Deudend Quintum bina De
creta primum Fina secunda Patrelli Fiat S Martini Contesti
tuli et Die Duodecima Mensis Novembris Anno 1781 Demanda
te Condnis Altenum Fina secunda post Fr Sepulturis Beatissime
Virginis Marie proxima tuli et Die 22 Mensis Julij Sequens Anno
1782 Rejectionis pro Emo Condnis in fundamento primitivi Decreti
prefixe et Limitate Inter medemnas Partes Suo Judicio prolate
Suum non sunt Sortita Effectum Illo Judm presens Jurisdne Exe
cutionis Antienorum Debitorum nuncupatam esse Condemn Judicij
sui sive Dñs Mathie Stanzewski et Laurentij Bromirski Burge
rii presens ad fundum Bonum Prorad Magna Capitale tempore
Censet Quid Judm sive Dñm Burge unius Absentia non obstante
mutuo Partium Sumptu presentia tempestive fuisse Advocatione
Productione Condemnationum Comportationem Documentorum si
nuspania Videretur Demandabit de approximatione sive ad em
plidre fundorum Violentijs Injurijs Damnis Inquirit Investigabit
Inquisitiones Juridicas Expedit Justa pro Opportunitate negotij Ex
cipiet pertas super quo Interbit Irrogabit Calculum Justa
cuj debitur ex Adempti fundis reddendum Declarabit beneficia
Fidem pretensionem quarum pretenta sententiabit Emis presidet
Rigore Decretorum Amatet Decreta Antiorum Judicis Executum Par
tibus in Omnibus et Singulis pretensionibus pro Exigentia legis Ju
stitie Emor Partium tam Antenid quam medemnas etiam
Edens ac Documenta Nihil Intacta et Protocolla relinquendo finaliter
Quid et ubi judicabit et moderabitur cujus vel quid Decisioni pre
sentesque parere et acquiescere ac Judicata Lata Judge subpena Bruno
Illo In Emo Condnis super prie Contravenione Publicanq Debebunt
ac Emolumenta Lucia prima Simplici duaturibus Munera Polone

pti

prte per prtem Compensanda Judicio vero suo per medium m instante
subsolito Rigore ex Rigore Pœnalium extendendo Publicanus solvens
prœgressendi Dmd prtes quos voluerint et quos negotium proponere
ni adulent adversus subrigere quo supra cum pervere Retinguntur
D. P. Robore

Inter S. Petrum Anbrudorski acto pltm S. Simonem Sucidi Citat pltm Coram Jude
ad presens Comparens ad Judm Citationem prtis actricis Cruz prtem Citat
pro solutione Summe Ex aureis Hungaricis per citat Scripto manuali
Plotice 19 no Julij Anno Elapso 1803 per ill m rem act D. Sobii Apparent
Dñ Prudentij Siquidem Suis Sucidi in vim equis Quote Quotar
Duos Aureos Hungaricos penulio tertium vero Juramenti cui Data
participasse Inprt Pars vero Actrix Cruz bines Aureos Hungaricales
se recipisse fagnovit sed tamen Matri sue ac si per citatum ejdem
Debita pro hereo mere restituisse se ex explicat Insuper scripto vero Lera
manta accepisse non Abnegavit Ideo Judm presens Consideratis presentis
Controversijs presentq Statuit Decernit Quatenus S. Simon Sucidi
Exulsa Quota trium Aureos Hungaricos modo supra scripto Pars
cata non nisi Quotam trium Aureos Hungaricos Ex Quota majori
Ex Aureis Hungaricis una Cum provisione ubique Quota provenien
presens Anno debita m et pro Etiz cuncta prt Fr. Pauli Apli
In Anno presenti Ventura etiam ad manualem Quotam nondum
subpena Bonis Inferre Contravenientis Circa Mandatum Coram Offi
cio et actis presentis Publicanus Solvent et aliter Enumeret, Prout
Anbrudorski Duos Aureos Hungaricos Amatre sua sicuti Dividit
Quita pelna Septem Marcos Polonicales prtes In Dmd et subinjungendo
supra Judicio vero suo per medium In Instanti subsolita rigore
ex rigore Pœnalium Extendendo Citatas Solvendo D.P.V.

Inter S. Nicolaum Kwasiborski acto per S. Felicem Lubiorski S. Joannem Dlu
gnewski Citat et Judicis pltm S. Adamum Sucidi Citat et Judicis pltm
S. Stanislaum Dlugolęcki citat per cuncta Coram Judicio presens Compa
rens Ex Judm Admittendum prtis actricis Contra prtem Citat ad Paradisum
Domus et quasi cum probationis Valde tres Aureos Hungaricos valens
per V. Stephanum Cyprianski Actoris Curte Ablate et ad Bona Subbaje
ad Tabernam Ubi cit Conducta ac si per S. Dlugolęcki cit Jej Mis
Cyprianski nulli Subscribus attestatum spe Cuncta pervenit cum
Sucidi et Sucidi respecta Non Extradictionis causa pecunie
ubique Cyprianski Edict Prudentij Quoniam S. S. Joannes Dluzniewski
et Adamus Sucidi Quotam Duos Aureos Hungaricos Circa Capte
rationem ejusq Cyprianski presente Ablatione S. Adamo Sucidi
Data per cuncta pertes recipisse utriq attingant et cuncta Quotam
provisij Expensis ex Damno vel Suscipisse se ex Suis Sucidi Explicat

Pri

Jus vero Iwaniebenski Damnum sui pro ablata sibi similiter Vacca
per Eundm Copinskii repetere asmeruit Qui Zeberski nitebatur et sibi Jus
Jam pro valere Vnica Solvenes Concludit duvenica Juris Jnstans Decerni
urnit Qualenus P Zeriebski Juratus Corporale ad Imaginem Crucifixi
Christi Dni prestiti Jncaru Juste Rotharu Quia non pluris abere
Copinskii Crimine furti Notati non pluris quam Ducatum supra
petit Quo Audito Stanislaus Hungurica Causa ejus Captivalionem rehabuit
Jdi in Judicante et additus Alis Judis ad prestandm Juramentum Cerebski
Hoc Juratum Rotha supranarrata per Eos Judm Eunm depromptu
Qua attenta Comprobatione Animadvertens Damno P Zeriebski nequaquam
prestandum P Iwaniebenski numerata Quotam solutionem Lunguam
in Benificationem Quia Jpsius Vna pecuniam recepit Arbitratus Quin potius tam Pre
dictum P Zeriebski quam P Dluenicenski ille tantummodo Criminem
ad captivandm malivolum hominem Assumpsit aquam Jmpetitionem
mentionati P Iwaniebenski Liberus fuit et Pronuntiat Pro Eodm
mationem ex Juramento prti actricis super prte Citati ad petit P Adam
no Zeriebski in Antecatu Cadentia hac Jn Causa Obtend ut nulla
Jn negotio sine pecuniis Caput Abundrata vero Pars actrix ang
P Dluzolzki Justitiatus Cantiger Quidl pro ut prefertur
Liber pronuntiatur D:L:V:

Inter P. Siginumdum Zeriebski actr pltr, P. Hilarium Nowakowski Citatum
pltm, Coram Judicio presenz Comparens et Judm Terminum per Decre
tum antecatu Judicij sui Jnjunctu Communicatorios Documentorum
Conservat Decernendo Omni Parter utrang satisfacere eidem Decreto Jdi
in instanti mandat Quorum Pars actrix satisfactionem sententiae Judicij
sui Documenta sua Summariatim Conscripta Comparuerit et
Ejus Consortem Judicio suo presentavit Partique Citatae Communica
vit et Juratum super reatum Comparitionem prestare offert Pro
ad impetrabili ejus Juramento adhuc Quidam Alis Judis ad pre
mutationem Juris Rotharu prestitit Jdq P Zeriebski ad hoc Juratum
Pars vero Citata mente Revolutionis Consilij permanens Documenta
sua subsequens Judicium suum Cadentia Comparitare et prte Com
municare Declarat, ad quam Subsequens satisfactionem eamq
Partem Citatam pro sequens Judicium suum Cadentia Obligat et Ob
stringit Causamq presentem Jn eadem sequenti Cadentia Dei
ac pte subtracta per Citatam Communicationem Documentorum De
videndam Arbitratus Termino Conservato

Inter P. Adamum Chudzynski actr per Partem Tarnowski Inscript. Partem
M Stanislaum Wodzinski Thesaurarium Radzyn. Cit per P. Melchiorem
Mierzynski Coner Comparens actrix Wodzinski Jnsufficientes Jnscribere Com
parentes

Comparitionem et Juramentum non Jurenibit Promde Super eadem Citt
Disparere Rne Extradictionis Venem Matthie et Mariame Conjugum
Anto Officium Immediate beneficiandis Carnalice Laborum ac aliis
Circumstantiis Tmo Comprehendar Permittatur Condemnatio
ad Lucrum Publicum, additur Mlis Judis. Publicatum

Inter Dnos Matheum Malanowski et Evam Zylinicka Conjugs cit per Dn
Laurentium Zylowski Promintis Inscripti Partem D. Stanislaum Mari
Horski Citat pti, Coram Judicio presens Comparens et Judm Citatorem
partis actionis cum Petito Citatis Respecta solutionis Summe Duorum
Quinquaginta Tyne ex Summa Majori Fiorenorum Tyne pululare
cum prisione ad Alterum tantum aucta ad Curat Condemnationem
Jn Tmo Satisfactionis super ob D. Laurentio Manlowski Citati Parenti
Obtenti et Publicati Edicti Decidendo Controversij Partium Inductis Cum
Citis Et Quibus Actione Solutionem Summe Alte scripte Duorum
Quinquaginta Tyne aureum prisione Abeat, provenient Causa De
cisa Judicij sui Vera existentia pti Tm Circumcisionis Christi Domini
Anno Dni 1784 Interse abuna et ob D. Laurentium Manlowski
modemi Citati Parentem pti abalterius prolati ad judicati, Concludens
pervenij in Sublationem Condemnationis ac pro Contravention Decreti
Tyne Jn Tmo satisfactionis Obtenti Extendendi Expirare prout vero
citatus Denunciationem Summe viginti Sex Aureor Hungaricali
acsi Jam pert Tutor sui Parentis per manus D. Francisci Manlo
wski Juniquentionis sui Sectarum D. Malanowski Acto in rem ejusdem
Summe a quejus solutione pars altera agit Exolutis presentem
Petendo, premisisque sui allegationem et petitis per Mandatum Co
ram actor presens subsolebationem mederentem Judicem se Intuitu facto
Explicans Scripturaq; suorum super Lodis summam candem Vi
ginti Sex Aureor Hungaricali per Act D. Matheum Malanowski in
rem Citati Dati Extasse Instantis Judm Considerator premissis mutuum
Contradictionis ac Allationibus Instituendo Suppa exarati Decr Decernit
Quitantes Citatus D. Stanislaus Malanowski Manlowskis premis
sam Summam Duorum Quinquaginta Tyne unacum pre
visione abeat Causam provenient Ad alterum tantum aucta cum
Decreto Liquidata unacum pena Lucri Septem Mercar Polonicali
juxt provisilia Turti Natalis Johannis Baptis Jn Anno Dlo duode
Centum 1807 ventura Coram Officio statim Prosens idj sub pena
Bonis Jn Casu Contravention Civia Mandatum Vigi Tenore Publi
cand premia Summe Centum Tyne Camerali Fiscalis Tribunali Dem
premiserit Dctis Dnis Malanowskim Conjugibus Solvat et realiter
enumeret, Eodemq; Jn Tmo D. Manlowski hanc scriptum revisale
recuperand Caret eumq; reponat Coram Malanowskis quibus hanc
in scriptum expeditum fuit Summam per se levatam Summam
Japud D. Franciscum Manlowski

in Tabulam

Jnto talem Jncludere et detruncare tenebitur Nihilominus Jn Bibla
Pinem Condñis ac pro Contravencione Deñ exvi memorate Deñ Jn
Tmõ Satisfactorio super ad S. Laurentij Mankowski Obtentu Jdem
S. Stanislaus Mankowski punam Dupliem Quatuordecim Marcã
Polonicalis prti acti tn et pro Tmõ supra scripto et subrigore eorõ
quo Supra Judicio vero suo per medium Jurisdicti subscriptõ rigore
ac Statuti Penalium Extendendo solvat Decreto quorũ Vigore.

Jnter Petrum Laurentium Stupulki et Mariannam de Kolczyńskie Conjges Paren
tes Jacobum et Magdalenam Filium et Filiam Stupulki acti per Parentes
suos Contis ac Filij et Filie suos mẽ plis S. Laurentium Wierzewski Citatõ
et Jnitiene per S. Valentinum Jozefowicz Judm Citationum prti actoreorũ
pretum Citatõ respectu Attentatarũ Violatiũ Edicti ac aliarũ Jniquitatum
Edicti Decidendo Jnciam Causam presens sine Jnquisitione Deum negotij
Jdei Jncidine probationis Oblatis ac Exhibitis abobtutis nec premissis
ipse Jnquisitionem ad Contenta Tmi et Mandatorium seu probationem
Partis actoree perfectam Partem Jn sequens Judicij sui Effectus
Cernet T.C.

Jnter Deñ Adamum et Elizabetham de Kamienskie Jnviem Conjges Parentes Stanis
laum Filium Obrembskie acti per eumq S. Adamum Obrembski suo Contis et
Filij sui mẽ plis Deñ Joannem Andream Franciscum Fratres Germanos
tum Casimirum Benedictum et Helenam Virginem Jmptas Obrembskie
Citatõ per eumq S. Joannem Obrembski suum et aliorũ Citatorem mẽ plis, Coram
Judicio presens Comparens et Judicium adcitationem prti actoree Contra
prtem Citatõ Cooperagende Executionis ad Petitã Condemnationem Petitã
Decretum Jnjunctã Communicationis Documentorum Edicti Decidendo de
neri Partis citatj satisfaciendi Deñ ejq Communicationis Documentorum
Jn Judicij sui Feria Secunda prti Tmi Omnium Sanctorum cuius est Die
Septima Mensis Novembris Anno Elapso millesimo octingentesimo prtis prolati
Julij mẽ instanti mandat Siquidem mandatum Judicium ejq Deñ pars
acti Documenta Sua Penes se Summarium Censeri prtã Comperiarit et
prti Citatõ Communicarit et Juramentum super realem Comperitatis
rem prestare Offert, Pars vero Citata Documenta sua mi sequens
Cadentia Comperiare et prti Citatõ Communicare Declarat Judicio
prestitit prout actum hoc Juramentum super sua Documenta Jnsta
ti prestitit S. Adamus Obrembski acti hoc Juramentum rotha per suum
Judm ejusdm Deprompta suum et alior acti mẽ prtis quod prestito Juramento
Judm prtem ... et Communicationis et Communicatum
Judm prtem mente Legis Causam, presens Jnsequens Cadentia
revolvendam Judicat, mi eadq Cadentia prti Citatõ Documenta
sua Comperiare et prti Communicare Jnjungit Decretum &c.

Jnter Deñ Catharinam S. Alexij Mieczyńskie et Nicolaum S. Laurentij Litterati Con
sortes Chyrzewskie ac eorum vocantes acti citatas per S. Melchiorem Mieczyński
Bibor presens Filium et Seminum ac Jnsorij prtis Parentes Deñ Casimirum Bolen
skie et Thomam Chybowski et Josephum Borzymowskie Conjges Citatõ et acti per eumq

Deñ

Joan Casimirum Smolinski suo et alior Cotat et auth me pltr Pus Joannem Chybowski et Annam Smolinskia Conjgs Ol pereunq Casimirum Smolinski Coram Judicio pmeren Compareng eid Judm tam ad citationem Partis originalit Adnic ad parand Dennd Infrascript Condnis suo Jn Judicio ema nat parat Antenoris Tmis et jteris Tradens quam Citationem prtis Otatis exhibit rec primo Intentis formab edict Dudendo Contravenijs Partium Indutis Executis Tuncium Actenir Condescensio per Decretum Antecati Judicij sui Ld Benevolino Dimandatis secum non est Portita effectum Pntnde Jn ordine Executionis Actenini Dein Cognitionis pretensionem nunc Tmis Expresser Nuspiam nec pt Condnem Ad fundos Benef Smoleno Judicij sui sive P.P. Matthiae Stasiewski Et Edwti Turowski Burgs Loci pmeren Capitate tempore adinvenit Quid pdm sive Ostm Burgs unius Absentia non Obstante mutuo Partium Pumptis Condescendum Condescenderunt Comparitionem Documentorum Musam Substantiae totius tam Paternae quam Maternae Enucleand Inquirend Juste pro pertinentiate regesty Excipit Massam Substantiae et Emptitatis Epis Documenter Constituent Onera Sequidabit, Dotem Competentem Assignabit Decretum Antenius Jn Solid Executiv Totaq Causa ad Sententia Tmorum Partium utriusq et Actationem ac Documenta Actis Intacta et Inresoluta relinquendo Hac Lite Deinde Dijudicabit Ac moderabitur Cujus vel quor Decisioni Pareat ultro Parere et acquiescere se Judicatus Late Sub pena Brmis Illo Jn Tmis Condnis Super prte contravenient Publicand Abstinendo Sub pena Pumptis Quatuordecim Marcar Polonicalr Pte pertinen Compensrand Judicio vero super medium Jurisstanti subrogata Ingere ad Regestra Benalium extendendo Solvenda Inquisitiones juradi nias si opportunum Ctr Videbuntur Expedient,

Inter Meum Franciscum Dolnki Vincentij Cracoviens acts per Carolum Turowski Scabinium Bzelii Ctis et Judicem pltm, P. Ignatium Niedwski Otatis per P. Joannem Niedwski Coram Judicio pmeren Compareng ex Judicium Citationem Jntis acta Corq pntem Otatis ut prte cor P. Niedwski pro Solutione summae P. Bzelii Dnti Condti Adjudicati cor vero P. Bzelii pro solutione Summae ad complementum Summae Obtingentium Sexdecim Florenor Polonicalr Soli pti Manuali in Zaluwo ex 13 Augusti Anno elapso Datmanu P. Bzelii Pupilli Apparata edicta Dudendo Contravenijs Partium Indutis Executis Jnstandoq Simpld ejeq Decernit Quatenus Pti et Quidem Petis Niedwski Summam Quadringentorum Octuaginta Florenor prosper Quindecim Solidum Unum Pole Decreto Condti Jn Fundo Benef Sudrovi Stary ex Quarta Mensis Aprilis Anno Dni pro P. Bzelii Jnstanti ad actag Cor Florenor ex 23 Julij Jstius Anno Dni mudo Oblatae perrecta pro re P. Bzelii adjudicatae esse Interpretis Arosti Jpi vero P. Bzelii ad complementum Status Summae Obtingentium Sexdecim Florenor Pole Summam Trecentorum triginta Sex Quinque Florenor Impensarum Quatuordecim Solidos Duos Polonicalr mi et pro Rata secunda

Post Tmi

pent Tm Sancti Barthelomej Apli In Amo presenc Ventura Cram
Affitio et cautis presenc Dj sub pena Bmis In Caru Contravendionis Cr
ca maaldnem In Jbis Juridic Publicanc ad manus et Quietaldnem
M Dolnli seu Sive ejus Ipsis Cautis solvant et realiter enumerent
Dilnezenc Vigre

Inter Pinllum Andream Josephum Corinum Rochanonali Canonicum
Cathed Rotenc ad Citat per S Paulum Sullivanli Jnfidelem Jacob
Sandomirski Judeum et Sundram Penenc Cit et ad pltr Coram Judice
presenc Comparenc ad Judm Citationem Partium et quia Jnte Pinllis
ad Dm Rothe nomine pretensa Obligid alidis Summa stante Jnfra
ta Jnfidelis Sandomirski Dat ac Jn alijs Cmunitantijs Jnfidelis vero
Sandomirski impetu Solutionis Summe trium Centum Octoginta Septem
Florenc Polonical ausi stante Condemnatus remitto Expensas Emergat
Edicte Decidendo Contravenijs Partium Judicis Examinatis Necessarian
esse Condem ad Tundem Bonc Citatis Pinli Judicij cuj sive S
Matthie Starzewski Burgc loci presenc m et pro Anna secunda pr
Tm Sancti Matthej Apli In Amo presenc Ventura Adinvenit Quod
Judm unius Absentia non Obstante Sive Jnis Burgc mutuo Prtexto
Sumptu Condecenc Condecenc Armationum Quarendis Com
perationem Jnjungat Quibus Comparatis Obligid alidem prout
Summar ejusmodi perveniet Solutionem cuj etagius Jnterent
De Mandabit Tmis Prefiget Regius Arantist Partes Jnvenibus
et Singulis pretermittendis Ritibus intacti et Juralibus relinquendo
pro exigentia Legis Justitiae Omnium ac Documentor suor Legis Pro
cum Considerandi Causam finaliter Decidet dijudicabit ac moderabitur
cujus Judicij aut unius Mei Judicis sive Jnis Burgrabij Decisio
ni partis parere et acquiescere Judicialj Obedire Pequc sub pena
Bmis Illo Jn Casu Condonis Super gtis Contravenienti Publicand
Obtinguntur Quite pena Amplius duacentorum Marcar Pdc gtis
per priem Compens q vide Judicio vero Suo per viceduum Jurisdictionis
Exhibitis ingtis Jm pertaxat D R V.

Inter S P Laurentium Bogucki et Mariannam Capusinska Conjs act per mandatum
eorum Consortis sue cmē pltr Sis Laurentium Zglenicki et Catharinam Be
ginska Jnstas Jnstrum Conjs Cum Agnetem Zglenicka Virginem Jmmpt Cit et Jn
dicens per eosdem Laurentium Zglenicki suos Consortes ac Socios suas mē pltr
Coram Judice presenc Comparentes et Judm Citationem prtis actoreas eorum
prtext Cit pro Extradicte ne rerum mobilium ac Jn alijs Cmunitantijs
Dct Decidendo Querelam S Zglenicki Jn Judicio Coram sistens Sententiam
Contrarem apud de prtis act habend allegat Pmde Judm cum Jsd
Sententiam ad primam prtis act requisitionem etiam admanuale Judicis
Status m eod Statu prout Exhibebat Dj sub pena Bmis m primis ac
primarijs Judicij Publicand Extradend per S Zglenicki Extraden
dum Sententiat Dct Relegias pretensionet uti Victor manifestat
D R V.

Inter Dn. Casimirum Kotarski actr et Cit. pltr Jos Josephum Stepla-
num et Joannem Carnowski Cit et Actr per Eum Dn Josephum
Carnowski Suu ed Fratrum Suor mne pltr Comparat et secum
Controverteus quad Ptium Controversiys etc: Judm Citatr pltr ut
Suum ad Judm Edicti Si quis Causa preus Ime Condne decidi non
valet, Igitur Judm Nespaniam esse Condnem in fundum Bo-
nor dalienebo Judicij Sui actr Jacobi Laurentij Bromirski
et Felicis Lukowski Loci preus Burgrabior Capitalo tempore fa-
cta tempestiva Avisatione conducendor adimvenit, Quod Judm Si-
ve Offm Burgle actr Unus Jus Burgrabius a quacunq Pte
Condemnandus de Valentinianibus Judi Damnis Juramenti Pritem-
bijs Sibi Admixtum Illatis Inquirat Investigabit, Inquisitio-
nes Juratorias Expedit Juxta excipiet & bonificationem Om-
modum adimvenit, Damna Compensabit, Satisfactionem Pbus
petendam decernet, Ptes q in Ormibus et Singulis pretensionibus
nihil in tractum et Irresolutum relinquendo Juxta adductas
quos Ptes voluerint decidet dispudicabit et moderabitur Cujus
Judicij vel Officij Burgrabialis Decisionem Ptes Parere et ac-
quiescere Sub Pena Bnis illo ii Imo Condnis publicandis Quia
Pena Septem Mar Polt pars per Partem Compensanda Judicio
Suo totius prasi Juris Solvenda ORV. Pœnas Super quo mtes
ent Investigabit Jmus ppiget.

Inter Jsos Stanislaum Parcuteus Valentinum Vladislaum Martinum Petrum
et Agnetem Virgineum Innuptam Filios ed Filiam Lomianowskie
actr per Parcuteum Suu et Filior et Filiæ Suor mne pltr Jos Jo-
annem Patrem et Ejus q Uxor Filiastrum Jackowskie actr per
Eum Dn Labunum Suo ed Filiastri Sui mne pltr Comparent etc:
Judm Actr partis actr pro Solutione Summæ Trecentor Ipse De-
talis Suum ad Judm Edicti Decidendo Si quid Causa preus In-
veterata Suo in Judicio promoveatur, Igitur Judm Nespaniam
esse Dei in Causa Comportationem Documentor in sequendi
Cadentia Mente Legis Subrequens arbitratus Fit.

Inter Dn Jacobum Umińskie actr pltr Dn Andream Podlecki Cit et Judicem
Cit Comparent et secum Controverteus etc: Judm Citationem Ptis actr
pro Solutione Summæ Ducentor florenor Polt Pti actr Suum ad
Judm Edicti Decidendo, Judm insistendo Scripto Manli die 5ta July
1704to Anno in Plodio datuato Super Summam Ducentor Florenor
Polt in rem Dn Umińskie actr dato, Sententiat Quatenus Dnus An-
dreas Podlecki Citus prætactam Summam Ducentor Florenor
Polt Scripto Superius Specificato exaratam Coram Officio et actis
preus Sub Pœna Bnis in Casu Contraventionis circa Mpnem servand

Publicatus

Publicanus ad manus et quietationem Autoris Citra Provisionem Jnet
pro Tena Secunda pd Im S. Bartholomej m Anno p.sens Indict
Abij quibus diffugijs Solvat et realiter enumerat Lucta Pena
Jnium Mar. post pd cum Summa et Sub nigore Simili Judicio dno
totiq. mari Junis Solvenda D.P.C.

ter Meam Victoriam de Chrzaszczewskie Ultimi Mystis Stri Jgnatij Lu
boradzky Jud. Judicij Crem Ciechan. Separati Contem Actricem Jgnatia
Ens. Mathiae de Staroscewski Jnum Jgnatium Luboradzki Jug. Cra. Cie
chanov. Citt et Judicium per Im Melchiorem Smigynski Comparentem
Jud. Citationem Ptis Actis pro Extraditione Rerum Mobilium Jnventa
riorum Cartis Citt Suum ad Jud. Edicti Decidendo Siquis Mysi
Luboradzki Comparens Eas Jnventaria et Res Mobs Mae de
Chrzaszczewskie Luboradzka Extraditas Jnfert cog. in huiusmodi Mysie
cone Meadus Luboradzka Fortunam reponit, Jdeo Necessariam esse
Ptem Utram Partium Comparitionem pro Sequenti Cadentia
propter Meliorem Judicij Sui Informationem Subsequens Decidet &c.

ter Jsaac Josephum et Mathaeum Kozlowskie Actt per Eum Im Mathaeum
Kozlowski Suo et Fratris Sui nme pltis et Jsaac Jsaac Evam de Ro:
gienskie Ott Jsi Martini Kozlowski Relictam Contem Viduam Ma:
trem Actrum et Joannem Filios Kozlowskie Citt et Judicium per Eum
Im Petrum Kozlowski Suo Matris et Fratris Suor nme pltis Comparentem etc.
Jud. Citationem Citationem ptis Actis pro dimissione Portium Bo:
nor Kozlowa Stradzewo et Brunszewice Ptis Citt Suum ad Jud.
Edicti Decidendo; Si quis Causa praesens Sine Condne Decidi Non
Valet, Jgitur Im Necessariam esse Condescensionem Petrum Mathie
Starcewski et Valentini Smeszewski loci ptis Burgrabios ad
Fundum Bonor Kozlowo Stradzewo et Brunszewice Captato tem:
pore Facta tempestiva Assistentia Conducere Adinvent, Qui Je
Burgrabij aut Unus ex Eis Mutuo ptium Sumptu Condescensuros
De Sorte Actorum haereditt Jnvestigabit, Dimissionem Ejusq. more
Cujus Interest Jniunget, Solutionem Summae Si Juste cui move:
rint, Decernet, de Desolatione Sive reparatione Aedis vel
Deperditis miserationibus praevia Revisione agor. transferadas
Jurisdictione Jnquiret Jnquisitiones Juratis expediet Juramenta ex
cipiet Bonificationem Omnimodam adinveniet, Ptes q. in Omnibus ad
Singulas Pretensiones mhil Jntactum et Jresolutum relinquendo fi:
naliter Decidet Disjudicabit et moderabitur Cujus Officij Burgrabalis
Decisioni Partes Parere et acquiescere Sub Poena Dmis Jlis in Jmo Condnis
Publicanus Debebunt Jn terre Citatus Lucta Pena Septem Mar. post pd p. Ptem Compens ante
Judicio Suo totiq. mari Junis Solvenus pro quo Jmo Ptes quos Voluerint
et negotium poposcerit adeitent Adstandi Comparere tenebuntur D.P.C.

Inter Ill.em Meum Julianum de Kamienbauzany ad Jm. Thom. de Gowski Succamerarj Vterq. Palatinum Centen. Vidum Mar.
tum Jm. Jacobum Jarczynski atque Ll. Joannem Sobolewski
Albertum Krajewski et Laurentium Sobczak de bonis Plastow
Subdios ad p.J. Josephum Sepkowski Dict quidem P. Joannes an
Dreas Petrus et Josephus Czachowscy pterq. in Termo Diu parent erat con-
demnare permittendo cum tamen Dns actor. Condemnatio repro
duta coram Acie Officij pterq. die 27.ma Mensis Maij ad pterq.
super ad Jnsta Joannis Parentis ac Superintendentis Andreae filio Sob
lewski pterq. minus debite Obtenta et Publicata plenarie constiterat
ejus probatione non adducto Eorum Contumacie Parti Actoris in Co
mandatum Partis Citte negotium introducere mandat. Jntroductione
re gotij adeptationem ad cras Partem Citam. Solutionis Marcar. ad
Sessionem Juris Satisfactionis Dies ac extendendi Jnsertionis Contraven
tionis Dies ac in Sabbatinam Condemnationis Sum. absque ed.t
diendo Jnsistente Dcto Judicij die 12.ma Mensis Julij Ao 1760 sto
Inter nobiles ac ea una exspatos Jo Czachowski parte ab altera pro
cato Statuis Judm Quatenus Andreas Czachowski Citus Termino
Cassi pterq. Superiorem in ea Causa Secunda post Dm S. Martin. Confi
sei in ad pterq. signidatus Quisque Sessionem p. Spatium Trium Se
ptimanas Continuat. exceptis nec non in acta de Juri Jam Joannes
Andreas Czachowski ex Persona Sui met Dejouscha Panam Dud
duplum in Quatuordecem Marcas Polon. jam vero J. Jarczynski Panam
Duplum Quatuordecim Marcas Polon. tum quoque omnes Citi pro
et Parentes seu Panam Duplum Quatuordecem Marcas Polon.
Judi Mat. Dejouscha denique Dm Procesor Panam Duplum
Quatuordecem Marcas Polon. Dein Legitimas adjudicatas
Coram Officio ex alio pterq. Jd Joannis Parentis in Casu Contraven
tionis circa Manem in Judi facienda Publicand. Solvand. Ni
hil dominus Andreas actor Superand. Dein ac Jn Sabbatinam
Condemnationis Solvand. Judi Cit. Parti Actor. Panam Duplum
Quatuordecem Marcas Polon. Parti in Termino et sub Rigore ejus

Supra

Summa Judicii quod Suo Opere Leonh. Duglicii p. medium Dn. Judam
Soluta Jure Praxi enumerand. Dlr.

Fm Antonium Komorowski Actor. plr. Dn. Michaelem Milodowski Reum plr.
Pro Mathiam Automnam et Mariannam Simonenses Krajewskie Actas ad
Judicium per Dm Marianum de Jizewskie Krajewska Relictam Viduam
Comparens etc: Judm Citationem Suis Actis pro Solutione Summa Fre:
centor Sexaginta florenor. pr. Dti Actor Suum ad Judm Edicti Dei:
dendo, Judm Insistendo Inscriptum Authe Coram Actis praesens Jeni
Secta pr. Fth Scapulare Beatissime Virginis Marie 1704to Ao
per Dm Theresiam Bobrowska primi Actoris Joseph Milodowski
Secundi. et post Voti Actor Juveni Mathiae Krajewski Relictam Sonta
Viduam Jn rem Dni Antonij Komorowski futuri Mariti Sui Supe
Summam primam Frecentor Sexaginta flor. post Dlr Summa
Octingentor Tym in Bonis Wlocjewo per Dm Josephum Milodow:
ski priorem Mantuum Eae Dnae Theresiae Bobrowska Inscripta re
cognita Statuit Quatenus Jus Medael Milodowski Actor Subetan:
tiam Actor Joseph. Milodowski retinens praetactam Summam
Frecentor Sexaginta flor. post emundando Possessionem Sortis Sa:
terne Met pro Vigilia Festi Natalis S. Joannis Baptae in Ao
futuro 1707. Ventura Judicem Coram Officio et Actis praesens
Sub Pena Bnis in casu Contraventionis Circa Restitutionem in Jbis pariens
Publicanda ad Manus et quietationem Dni Komorowski Actor. pro
via in rem personalem, recognoscens quae cessione „ cum provisione annexa
enumeret Lucis Pena Trium Anor. Post pti cum Summa et Sub
rigore Limiti Judicii Sui totius praxi Juris Solvendo Dlr.

Mum Petrum Ciesewski Actor. plr. Mum Josephum Rolimicki Vena:
torem Pltis Rei Actis per Dm Leonem Jorski Coram Judicio praes
Comparens etc: Judm Citationem Suis Actoreae pro Solutione Sum:
mae Centum Octo Aureor. Hungaricalis cum Provisione provenien
Fth Actis Summa ad Jam Edicti Decidendo Insistendo Scripto
Mauli die 30. July 1702do Anno in Jadowo datuato Jul
per Summam Centum Octo Aureor. Hung. in rem Rei Ciesew:
ski Actis Date, Statuit Quatenus Mus Josephus Rolimicki Ven. Pltis
Actis Praetactam Summam Centum Octo Aureor. Hung. ad tenorem
Scripti cum provisione per Quinque a Centum computanda Provenien
Juet pro Vigilia Festi Actus S. Joannis Baptae in Ao Futuro 1707.
Ventura Judicem Coram Officio et Actis praesens sub Pena Bnis Insasu
Contraventionis Circa Restitutionem Jn Jbis Faciens publicanda ad Ma
nus et quietationem Dni Actoris Solvat et realites enumeradam
ta Pena Septem Anor. post pti cum Summa et Sub Rigore Simili
Judicii veri Sui totius Praxi Juris Solvenda. Dlr.

Inter Jos Raymundum et Simonem actor Cerg Plevig Susegdatum leo Zmilie, et Paulum Sulkowski Bdt. Acta p Eundem Jm Paulum Skilkowski Bdt. suo et alios Coactor nrè pllis Mm Michaelem Dzierzanowski Exercitus Nationalis Prefectum et Georgium Duszyminski et Leonem Polubinski Equitates Stationatis adm Commilitones Citatos p Jm Georgium Duszyminski suo et alios Citat nrè pllis. Quo ad actor alium cerg Mm. Duszyminski et Polubinski militantem teneri Partem ad dicem Partem Citam. de Jure et Contentis exquiriam decet gmde Partibus in Causa procedi jubet in prosecutione recedendo ad Judicia Tribunal dm Petricovien non admissa. Licet in Prosecutione. Licet quidem Pars Citta excipiendo se offerat uti cum Personis militaribus Causam ad Departamentum Bellicum remittendam exposuit quia vero Violatio p Citos objecta non ex Occasione Servitij Militaris emicare videtur ideo fero Causa Citi Competentia agnita Partibus pedere mandat Mercl Pars Cta non admissa Controversijs ulterioribus Partium inducta Causa Termium Partis actoralis cum Citis respectu allegata Violentiæ Jum ad Judicia citi dicendo Siquid Causa Reipsa inconsequitionis Decidi non Valet gmde ad assecutionem Partis actoralis Pars Ultiqua Dat et Exquirit Dilationem Inquisitionis ad Contenta Libri et Mandatum in Scriptis ex Judicijs civilibus educendi Rc. Mercl ad Judicia Pars Cta non admissa.

Inter Jum Josephum Dobrzelski actor et Alterum pllis, Jm Stanislaum Malinowski Cta et actor Terminum pllis Competens Terminum per antecessum Decretum Judicij cui injuncta Communicationis Documentorum inter mutuo Partes pletum Consecutum Decidendi Teneri Pars Documenta ad Causam pertinentia Scripturas Judicij conscribendi et subscribendi per Summarijs illi ab Judicium Communicari et super Realem Decreti Confirmationem Juramenta prestari instantiam arbitrat Tandem queniam Partes in de quem Citatio gressa adimplet erant cui Sequitur Citantis Judicatum pati et Communicandi Documenta offerendi, gmde Partes quæ se offerunt ita in Scriptis Citantis Documenta sibi Communicent et Decreti pertinentia subscribendi a Judicio decernit id quod fieri est &c.

Inter Mr Joannem Lemovalii Judicium Trem Ploceg Domicilium et P. Petrum Zachariae Benemum Dobrki Ultraj Administratorem Jum Bonorum Caspa rum Publicatum aut per Eang P. Petrum Archangli suos et Dnos Publicos me pltr P. Antonium Cyndali Dnum et Patrum Carolum Kowalczyk de Bonis Cyndaty Publicatum Citat et Judicium pmeng P. Cyndali Dnum suos et Dnos Publicos suj me pltr Coram Judicio pmeng Comparens et Judicium Citatorum prtis actoreg cong pritum Citatorum pretatione Lis Carli Kowalczyk Publicis alijsq In Cmunitatijs Edictum Decidendo Quoniam Causa pmeum Sine Inquisitione Decidi non valet Jdeo Necessarium esse Inquisitionem Tam in probationem Objectorum quam Emendationem Abobjectis ad Contenta Emenor et probationum Partis actoreg pro Ultraq pritum Jdeq in Reqeng Judicijs suis Edmeng Cenzel Timino Conservato Quoniam pro Mari Joannis Chapaulli Benemum Oppidi Kanaj eor Dnor ac Patronatus Jnstantia Coniper Citatis pmeng Jstimino Disparet et descendemore Permittunt Proinde super eodem Citatis Disparens Rne Statutorio Lenem Gregorij Urobel Antonij Budnarczyk Michaelis et Laurentij de Villa Lychowo Publicis pro Cum mendis de ijsq pe nis respectu Lis Caspari Act Convictoratorum Mesbij Causatis nis alijsq Jnconvenientijs pernitiosis Decernitur Condemnatis ad Quam Publicang adstetur Alis Judicis

Publicatum.

Inter P. Stanislaum Kowalski act pltr Pro Joannem Lukarski et Franciscum Dzie nieralski Citatos pltr Coram Officio Judicij Comparens et Judicium Citatorum prtis actoreg cong pritum Citatos et quia Cong P. Lukarski pro Solutione Cum mer Octuaginta Quinque Florenorum Pol Januarij cong P. Dzierzenieralski pro So lutione Quotae Viginti Quatuor Florenorum Pol deservita mercedis Debiti dicti Decidendo Controversijs Partium Judicialis Executionis Quoniam Pars Citata ut pote P. Lukarski Quotam Octuaginta Quinque Florenorum Pol Januarij Quotam Octoginta Florenorum Pol pro Decurrita mercede Debiti non Abne gant Jdeoque Judex pars Stando Justitiae et aequitati Decernit Quo tenus Pe et Quia P. Lukarski Quotam Octuaginta Florenorum Januarij Quotam mercedis Octoginta Florenorum Pol supramemorati pro et pro Cena secunda pro Festo Sancti Bartholomaei Apli in Ao praes verbum Coram Officio citatis pro Subpoena Bonis in Casu Contraventionis Citra mandatum Jtis Facienq etiam Dictionatim Publicandum mus aut et Quotalitio aut dis Solvant et realiter Enumerent Quia pena Septem Marcarum Pol pti act per quemque exactis Cre Solutionem Quotae Dictionatim Judicio vero suo pro medium Sententiae sub solita Rejone et Reservo Penalium Extendendo praei Jdeq omnium Solvendas D. Robert

Inter Gm Romanum Kisielewski Actu pltis Gsos Mariannam de Malinskie ob Gsi Adami Zieleniewski Rl Vidiam Matrem Tum Josephum Mathaeum Stanislaum atq Nicolaum Zieleniewskie ill et indicem per Eana Gm Zieleniewska Matrem Suo et filior suor nne pnaliter Comparens etc: cionem ptis Actu pri Citta pro Levaone Summae Dimissionesq Sortis nimirum Plonna consistens Suam ad Judm Edit decidenae quoniam Pars Citta maonem de Actu Ejus in Plonskie in Trnis Communibus Tribus Ploce Die 18va Mensis Maij Ao pxene de nullitate Resignaonis ac quorvis Actuum vigore quor Pars Actu dimissionem ejusae Sortis concludit expti Comparitione Gsae de Malinskie Zieleniewska Suo et filior Suor facta reponit Ideo Judm Obstante Cognitione Earae transactionum Causam pxen non Subesse foro Judicij Sui declarat quinimo Eana ad Judm Trre Ploce proprij Districtus primosq et pximos Trnos pro finali Disjudicaone remittit Judicanae &c.

Inter MM. Mathiam Rokitnicki et Catharinam Małowiecka Cuiqs ad per maritum Suo et Centis suae nne pltes M. Michaelem Rokitnicki Citt p Gm Valentinum Zaltowski Inserum Plentem Judm Controversijs Partium Exauditis Terminum Partis actoae eenq Partem Cittam p Solutione Summae Mille flor Polen actis Officij pxene ie 21 Mensis Januarij Ao 1780 p Cittum actrici Gmae Rokitnicka Inserae Suum ad Judm editum decidenae Siquidem Comparens Citta maonem Coram actis Officij pxene ie 26 Mensis Junij Ad pxene p Eundem Sui Principalem de nullitate pfata Inscriptionis ad quam Pars Actorea eejus Interpositam reponit Ideo Judm Obstante Cognitione Juris Causam pxenq non Subesse resolutioni Judicij sui declarat et ad Eandem ad Judm Terre Ploceq proprij Districtus p finali Ejus disjudicatione Remittit &c.

Inter Eosdem Actu actis ut supra ac p Eundem ut supra M. Michaelem Rokitnicki Citt et actu pltes Controversiae et Secum Controversiae et Judicium Terminos Partium Respectu attentatae Violentiae Suum ad Judm editos decidenae ad affectationem Partium Utrarumq

Eisdem

Eisdem Partibus ad Centinta Terminum et Mandatum in Mutuis alterantibus et Reatibus Dat et Coram Dilationem Inquisitionis In Segnes Judicij suis Juramt Ll.

Inter Mr Franciscum Białyszewski Act pltr. Spr Paulum Kurowski Dr. et Spr dictum pltm. Terminum Partes Satisfaciendi Actori Judicijali Inquisitione Personali Compartitionis ibq Spr Judante cuncta requiriam Partes Praefati Compartitionem Juri per quam prouido Satisfactione in proximo adiuvandis Partibus expedit Mandat in experimento Terminum Actoris cum Citatione Solutionis Summae exposcis juntim et Actorem cum Citato Kerinski dividendis in quantitate Grzywien Decem Hungaricalium se Actorem concernens Summam ad Judicium deciendo Requidum Judicijs suis Documentalibus probatis Posterius tractu temporis Spr Kurowski Actum facta cum Spr Kesinski Conventione Juris Obligatorium in Summa Sexaginta Aureos Hungaricos pro Penis ab quo tam Eidem Spr Kurowski Citto quam Actori pretendens Super Mobilibus una et Persona tantummodo sui acquisitis Salterq modo praefata Summam Actori debitam acquisitum Juris Obligatorij recepit Pacificatam et Spr Kesinski cathisse, Judex Statuit Sententiam praefatus Spr Kurowski Actus Summam praefatam Grzywien Decem Aureos Hungaricos Judicialiter et Actum Actori agnitam et Spr Kurowski a praefato Spr Kesinski modo quo supra receptam in et pro Feria Secunda post Festum S. Michaelis Archangeli Currenti Anno presenti Ad Venturos Ceram Officia oratis presentq Sub Pena Banni in casu Contravenientis vis circa Mandatum Spr Ubq faciendq Publicandq ad Manus Actoris Solvendi Lucrativa Pena Decem Marcarum Polonicalium Partis in Stand et Sub Obligatione quo supra Judicis quoq Suis Et totius Mittentis grauj Juris Solvendq Etc

Inter Spr Andream Wolinski Act pltr Spr Michaelem Wolinski citat per Spr Laurentium Borowski Comparendo et secum Judicium Contendendo Judicium decidendo Citatorem Partis Actoris Citato unum ad Dandum pro Solutione Quotae bina Aureos Unius Grzywien Pro Expensa Equi per citat ab Act empti Herend Pro Expensa Equi per citat ab Act empti restant Altercis Grzywien Quatuor Item Pro Vasis tem pro Penibus per eundq citat ab eodq Act mutuo Accepte

editoris Licet quidem Jnō Adalberti Ad
Loliō nem pretatā Quotā Jnō suo Ambudi et cum
vero Compatronis citati causā non agnouit Jdeo
propterea Jnō Adalberti Literæ ad comprabā
nem Realitatis prenominatā Quotā adinuentā
adertur Mihi Judici ad pronuntiandū hanc
Juramenti notham. Quod ni mitant
Comprobandū Qua Comprobatione Attentā deue
nit Judex Quatenus Jpse Jnō Michael Wolini
shi Quotas supra scriptas primam Originali
Jnam alteram Originali Jtem Post Juramentū
editas ni et pro Jeni secunda post Jnō S Michae
lis Archangeli Ad presens proxime ventura
Crastinū Officii et Actis presens sub pena Ba
nni Ted ni in Casu Contraventionis citra Mandem
pecunia publicandā solvandā et realiter enumerā
dā ita pena Jnam marcas Pol Auctori ni
Jeronino supra scripto Pol Lubrigine causā Ju
dicii autem sui potidens in mitanti prodi
Juris solvenda D P V.

Jnter Jnō Andream Karnowski Actorē pte Jnō Joannem
Gorczynski citatū et Judicandā pter Citationem Actoris
causā citatum pro premissis respectu Compatronatus Decā
Andelii in fundo Bonorū Karnowo Horyzontica Die 5ta
Mensis Octobris Ao 1784to Jnō causā Actoris ex una
et modernum citatum parte ab altera prolatā Actis offi
cij presentij Die 19 Mensis Julij Ao elapso 1785to oblatis
ab ea ratione sequentia in fundo Actorē per citatum locat
ad mentem eiusdē Decani non Collectionis Jmpugnā eiusdem
Judicium denuo Judicari exandiri. Reus per suam partem in Ju
ris causam Deducendo Contrarium ejusdem Actionem in Ju
ris causam Judicari exandiri. Suspensis premissis pro tem
pore sententiae supra scriptā Decā per Actorē super citatū possessionis
ac salvis factione eidem Decō nuncupatorum effectibus Condictum
Judicij sui aut prēsēs Matheus Starczewski et Carolus
Cunradi Burgrij Loci presentis ad fundum Bonorum no
minum Karnowo Horyzontica adinuenit Quod Judex eidē
Jnō Burgrio unius alterius non obstante Capitulo tempore
facta sumptuosa de adunata sui Assistentia mutuo
Partium sumptus Judicandi Condemnauit Animaduerso
Decā pertinere in fundo supra scriptō Bonorū mentē
Decā Judicij Jnō absente per Judicatus Die 19na
Mensis Septembris Ao elapso 1785to Jnō medē presente
Actore et citato prolatā Actis Curiae Die 22. Mensis
Aprilis Ao Currenti oblatā Edictionem Arendā
in fundo per rationem acquisitae per Jnō Joseph Sobie
ski Matheo Karnowski Actē Fratre germano despō
sati Bonis citata ad completionem Actorum hinc despon
in fundo Actē per citatum locati Decā Judicij Burgrij specificata

Descriptione

Dicitur per Judicatum Judicatus Emé Play pro acta alicui Sar
tium non aspicit observabit quid si et in quantum non aspondet ex gad
Penas tam pro Cancellaria quam Camerales pro Camerali Dero
minio Burgo super citato Jmo gabit cum aggr Sequitur in
presentia Dni ea pro ad Collectionem Instantiarum de man
dabit satisfactionem que Jmo imediate fiat Jmo Dno
decimo Jmo ged Jmo citatus nec si neque indebitatus expedit
Juramenta pro ope nomitate negotij exigit Germanus pre
figet Regens Arrestet Judicatus nunc Parti citate resolut
volumque hanc Causam ad Contentum Termini Parti Act
ac Partium Probationum fiscaliter nihil mutatum et Jmo
solutum relinquendo pro exigentia legis Partibus Deinde
Judicatus et mediate Cancellaria Judicatum pati sub
tu tenetur Panas et aequiscere Judicatum pati sub
pena Banni ille in Termino Condemnis supra Parte Contra
venien publicand delebund ac Cancellantur Cita pena
septem Marcas Pol Parti per Partem Compensanda Judicis
autem sive pro per utramque parte ministranti sub regni
Banno pena et Regesto Paralium extendendo solvend
Pro quo Condemnis Termino Partes quas volaverint et quas
negotium proponent adeitandi adeitandi sub simili regni
supra regni comparere ac Judicatum obedire obtemperand
Dat V. gene. Et ut pendo Quori Kerwowski extand

Jmo Damatum ac Spectabilem Stephanum Kastanichi
oppidi Dolinge Jmolam et Procuratorem Act et Citat
pelte Jmum Paulum Jmichi Dnum citat et Act et Ko
bilem Andream Kowmachi ac Dd. Antonium Hieron
et Joan Lenges Subditos Act per cum Nobilem Kowmachi
suos et Dominium suos ac Dnum non pelte Citas nec
Partium respectu attentatas violentias suum ad Judm
ed par dicendo Commination Arbitrariis et realibus
ad effectas non citat Partium Dilationem Jmquisitio
nis super contento Citationis suum et Rosationum Parti utrique
dat et concedit usque in sequens Judicij sui diem
Dd.

Inter Damatum Stephanum et Agnethem de Gostkowskie
Jmicum Conjugem Kastanichi nom Franciscum Stalinichi
Civem Dolinen Act per cum Damatum Kastanichi suum
et Supranom pted Act non pelte. Et quia nam Jo Thomas
Kaminichi citatus pluries in Jmo dispared et de condemnare
permittet Proinde super eum citato dispared sine de
cernendo penalitatis respectu Act suum ad Judm vocato
nis ea ne forum Concitationis aliasq Circumstantias Jmd
Comprehensas in Arbitrariis non Pelchi citatus si qui Jnter est
sent evasionis Citationis et Causa permittebat Condem
nandi ad quam publicand Addt Jmdi Judicis

Publicatum.

Jnter D. Adrianum Karwowski Act pltis D. Ignatium Wowowski Cit et Jud
cur p. S. Melchiorem Mierzynski Comparens Cit Judm Citatum pari
ter Act non parter Cit pro levatione summe Decretor pltis Pol

super scriptis bonis Karwowo Podgome dicti Cmis Ufficgne die Duo
mensis July 1779mo p modo Obligatorio insinuate, ac Condescensione
ex dictis Scriptis obligatis pure in actis circumstantijs Originali Tmo
specificatis suum ad Judic edictum secundo, parmar Causa processus ex
oppo pretensionum ex parte dictor Scriptor publicam, quo in Judicio vel
extra, Judeo affectantibus partibus peupanian ejus Condescensionem
ad fundum bonor Karwowo Podgome Judicii sui aut SS. Kalkstenij Bro
mirski et Valentium Josefowicz Burgn. vel processus captato tempore
previa de absentia sui competentis facienda assistione mutuo partium
cumpa conducendo Judic adsidentij, Quod Judic sui SS. Burgrabij
conducendi Condescensum, Unacumma Comparitionem Contractus Obligo
tori Scriptis predictis Obligatis ac documentis causam processus affe
rens, Semandabunt, quibus Comparitis recognitionem Summe que ex
quanta ex Obligatione dictor Scriptor provenerit ex documentis assig
nerit mutuigent, Condescensionem de Scriptis pro Obligatione obtu
sis Sententiabunt, de pretensionibus pro parte ad te dabitor ~~impetum~~
investigabunt, Inquisitiones juratorias, si opus fuerit, educendas de
cernent, et easdem previis Interrogatorijs concernentibus expedient,
benifice de Desolatione aut Reparatione Edificior antiqui vel superditis
Juramentis imbus inquirent, et mensionem pretensionum omnimodar
quib sui et ad jus provenerit presentandas Semandabunt, pariter pro
opportunitate negotij Deliberent, Regnos Decisor edictum Tmo pre
figent partibus pro omnibus et singulis pretensionibus mihil minus
et resolutum relinquendo pro exigentia legis et justitiae ad Contenta
terminor et Macnum deducent Desiderabunt et moderabuntur, Cujus vel
Quor Sessionis partes utroq; parere et acquiescere ac judicatum sub pena
Sacrae in Casu contravendi illo in Tmo Condemnationis super parte contra
venire publicandis debebunt ac tenebuntur, nulla pena reperta Mas
cana pro parti per partem Compensanda Judicio quoq; suo per alteri
partem solvi, minuitur sub solito Rigore et Regestro penaliter Ex
tendendo prout juris Solvenda, Pro quo Condemnationis pro parte quos
volucrint et negotium proponent cum beneficio Deliberandi Remandor
Arbitratum adituri adeundi sub simili Rigore comparere et judi
cato obedire obstringunt. D. P. L. omnia absentia non obstante

Justus SS.

Inter SS. Marcianum Nicolaum Lucam Stanislaum et Mathiam Karnowskie, Antonium Kopiewski, Martinum Popownicki, Jacobum et Ignatium Parkowskie, Acts p Euam S. Marcianum Karnowski suo et suprascripti Coacti nmé plis. FF. Andream et Paulum Karnowskie Cits p Euam S. Andream Karnowski suu et suprascripti S. Pauli Karnowski nmé plis. Companam &a Judm Cittnem partis Act com parter Cittan pro Affectatione Damnor ac attentatis Violentiis edictj seuiendo ad affectationem partium dilationem Inquisitionis per partes in Seguim Judicij sui ad contenta Termini et Pramis de cand dat et Jouidie H

Inter S. Euam de Biattoskenskie Act Mathiam Zanki Actum Act plis SS. Antonium Jacobum et Simonem Biattoskenskie Cittos ofjudicium per Euam S. Antonium Biattoskenski patrem naturo jorem suo et fratrum suor nmé plis. Companam &a Judm Cittnem partis Act com parter Cittan pro Soluione summe dotalis Act concernen ad soluionem dictre summe dotis Pets nec ni aliis Citationis Originali Jmo expositis suum ad Judm edictum deuenendo Nec panam ejse Condescensionem affectatam partibus Judicij sui aut SS. adsessorib Bronitski et Bartholomaei Jurowski Burgrabior loci presen ad fandum bonos Kostanowo Radzewo adinem, duos Judm sui SS. Burgrabi unius absentia non obstante natus partium sumptu presentia deducenda sui imposita re faciendo assignatione condemnandi Condescensum Antecommia Cautionem Documentor Mapam Substantie Mobilium et Immobilium satis act SS. Joannis Biattoskenski et Euam Sachowska Conjugum Act et Cittor Parentum declarationem emendationis jmo sui compositionis juramenti super realem comportationem prestandi Sed demandabunt, quibus Comportatis Mapam ejusdem Substantie consignent et Consignata denunciato oneribus hanc et Substantiam affluentibus Dotem Competentem S. Bastska Act juste contingen adinvenient Summam que et quanta in viri dotis proveniet, justeq ex mappa munda Substantie consignata opponent, solemnitates determinabunt, Inquisitionem, si opus fuerit, edicendam injungent, et dum expedient, juramenta pro opportunitate negotii exigent, Jmo prestigent diem, quem Decreti exequendi, Causam dum ad Contenta Jmi edicti et Solutionem resolvent

et audiendi proprio et aliquo deficiendi, partesq; in omnibus et singulis processibus nihil innovari et prosequi relinquendo diffiniebant et moderabantur Cujus sed quor sententiam partes utraq; parere et acquiescere ac judicatum pati sub pena bannis illo in Ord. Constitis super parte Contravenientis publicanda debebant et tenebantur cujus pena Reparcendi Magestat Regia parti pro parte Comparendo Judicio quoj sic "minimis" ab utroj parte sub districti Rigore et Regestro prenaturis extendendo solita jurisq; praxi solvenda. Pro quo Constitis Ord. partes quas voluerint et quor negotium proponendi adducat adducendi sub Rigore Contemptus supra Comparere et judicatum obedire obtemperare Rigore

Inter Dnam Bogumilam Dominicalem de G. Simonis Graybowski Relictam Constantem viduam ad pties Dnum Stypolitium Dobschi et Stanislaum de Karschin Judicem Cingis Citatem p. S. Carolum Turski, Gnosos Barbaram Gandrowskam Woiwodzianam seu Woiwodzenga Citatem p. Laurentium Dominicalem, M. Theclam Korsika Virginem in nupciam Act et Judicium p. Dn Carolum Turowski M. Ignatium Arpda Camerarium Granitialem Plocens Act p. Eundem Dnm Ignatium Zachorski et Consortem de Karschin Cingis Act p. S. Mathiam Starowiejski, M. Franciscum Mathoszynski Camerarium Terrar Dobrzyn Citat et Judicium p. Valentinum Szczepanski, et quemcunq; Dnm. Antonium Ignatium Skomer Michael et Laverium Kaszey Citat quoj in Terris Dispared esse Condemnari pecuniarie juxta Edictum Act Dispositionis Ratione non Solutionis Summae cum Usuris Decerniq; Condemnari et ad Publicand additis Mtis Judicialis cum Comparent Autem Causa pens ad Conclusionem seu ad Audiendum Diffinitivam Sententiam Lapsumq; Die.

Publicatum

Inter Dnam Constantiam Dobschia Virginem Innuptam ex p. S. Thomae Krasinski Act pties et Dnos Franciscum Graybowski Magdalenam de Krasnobrod Judicem Cingis Citat et Judicium p. Antonium Borowski Comparend etc. Tenum Partis actricis cum Citat respectu attentatae Violentiae Summ ad Judm edictae Deindeq; ad assertationem Partis adversae Partis Utriq; Datis Generalis Dilationem Inquisitionis et Segnus Judicijs cursis durandis Ad.

Inter

Inter Dos Melchiorem Kisielewski et Thomam Szarinski ads plles
J. Josephum Lownacki et plles Comparens Terrum ad cas Citum
& respectu adventata Violentia Suum ad Judm edd deidem ad
effectationem Partis adsend Parti utriq ad Contenta Term et Mand
anno Dat et Cenendi Dilationem Inquisitionis et Seguens Judi
cij seriem adnexum &c.

Inter Dos Mathiam Nidzinski ads plles Jur Stanislaum dim civis actat
Mariannam de Nitkowie primi et J. Alexandri Lisowski Odi ad presens
ads J. Jacobi Dzierzynski Centem Judicem Cmgen Vietricum et Mad am
Margerethan et Franciscam prignas et Filias Lisowskie Oppet
J. Felicem Lubowski Comparens Terrum actens cas Citat &
ac dispositionem Litium Suum ad Judm edd deidem nec pariem esse Cr
Descensionem Judicij sui ad Fr. Laurentij Brzostowski et Felicis Li
sowski loci prop Burg ad Lundum Dend [illegible] sedato tempo
re adv venit quod Judm dive Jo. Burg aut unus ex Judic dive
Burgrabius multis Partium Lumptus Conducendis Cognescendis
Compertationem Documentor ad Causam spectantium prioem
et realem Compertationem postando Juste injungit Sortem de quod
cos est aquandis aut ad quem spectare videbit eadividet Omia
in Eadem Sorte carpet Liquidabit et ad Schedas aquales applica
bit, Solutionem Summa cui et a quo juste provenit injungit
Terras Offert Rigores annexos Partig in Omnibus Cmmendan
tijs finalibus & exigentia legis et Justitie finalis Nihil innovan
tum seu Singulis disjudicabit Cogit vel que Decisori Partes Parere
et acquiescere ad Judicatum pat sub Pena Badij illorum Lumsbon
Descensionis super Parte Contravenien Publicand debebunt actrebunt
Quos Pares Simplici Quatuordecim maiori Voto Partig Partem Cog
pensanda Judicis Actum duo totidem Jn Instanti praesentis Commen
dis Solvend Ad quos Citandos Term Partes quas Voluerint in regis
tum proposuit advisend advisendq sub Simili Rigore Comparendi
et Judicatum petiant &c V.

Inter Jm Stephanum Dobrski Dnum et D. Casimirum et Thomam Cmgen
Creditor aut ord per Eundem J. Dobrski Dominum nostr debitor
cas

Visitationis S. V. Mariae proxima Anno Dni 1752do Rnita per Eunc
S. Thomam Pomianowski S. Stanislao Pomianowski Assecura
ta proveniens, editam decidendo, siquidem Idem S. Thomas Pomia
nowski reposita Quietatione non finitum.

Inter S. Stanislaum Pomianowski Actorem et Cit. pltr. S. Thomam
Pomianowski Cit. et Act. pltr. Comparens Judm Cittnis
partium utrarumque et quidem ex parte S. Stanislai Pomia
nowski conc. S. Thomam Pomianowski pro solutione Summae
Quinquaginta Duor. Tynphonum ex Summa maiori Centum Qua
tuor Tynphonum fatis olim Rndi Kantowski Praepositi Dan
szewiensis derelicta, Actis Cnae Vissogno fra 3tia in Cmo festi
S. Francisci Confessoris 1745to Anno per Eunc S. Thomam
Pomianowski Eiusdem S. Stanislao Pomianowski fratri modo
Simplicis debiti inscripta, provenientis, ex parte vero S.
Thomae Pomianowski conc. S. Stanislaum Pomianowski pro
indebita in Acquietato negotio vexa ac irrogandis poenis
vicissim sibi suum ad Judm editas decidendo, Siquidem
S. Thomas Pomianowski Reposita Quietatione Autha coram
Actis Cnae Vissogno fra 3tia pt fm Visitationis S. V. Ma
riae proxima Anno Dni 1752do per Eunc S. Stanislaum
Pomianowski in rem sui Rnita, totalem praemissam Sum
mam Centum quatuor Tynphonum supraexarata Inscriptione
Assecuratam, ad manus praefati S. Stanislai Pomianowski
persecutam extitisse, ac haec quietatione plenarie acquie
tatum se esse suo in Judicio demonstrat, Ideo Attenta
supraexarata Quietatione incompetenter Eunc S. Stanislaum
Pomianowski agere Judm Adinvenit, In Actoratu vero S.
Thomae Pomianowski conc. S. Stanislaum Pomianowski
pro extendendis rptu indebitae vexae poenis instituto, Pu
nibili hocce S. Stanislao Pomianowski declarato, Statu
it Judm quatenus praefatus S. Stanislaus Pomianowski
pro indebita in pacificato negotio inquietatione poenam Sim
plicem quatuordecem marcar. Pol. in et pro fra 2da post
fm S. Bartholomei Apli in Anno praesenti ventura adma

nas et quietadnes Eiusq; S. Thome Pomianowski sub pena
haomi in casu alicujus contravencionis circa Maenes coram
Actis Officii presentes faciendas publicanda coram eisq; Cultu
Solvat et Realiter enumerat. Judicio autem suo eiusq; prenda
meditetur sub districto Rigore ex Regestro penalium
ostendendo primi januarii eo tuat D. Rigore.

Inter SS. Josephum et Joannem fratres filios Dnos Dominizo Kozkowskie tum
Casimirum Ostanski ad pet. M. Theresiam de Kozlowskie Dnam ad S.
Casimiri Kozkowski secundi vero voli M. Joannis Podoski Thesaurari
Rauicium Separatam Conventus Matrem et S. Joannem Dziedzic Kozko
wski filium Cultos p. S. Casimirum Swiezynski Comparens Sic. Judex
Cultus partis Actricis contra Cultos suum ad Judex pro Comportadne Docu
mentor ad sortem in bonis Kozkowo Bronozewice sitam ozkowi
2da nuncupatam esse Regulantium ac dimissione huiusce Sortis Co
rum Signor, aut in aliis circumstantiis Dnis expressis edictam secundo
Actorem Causa presens sine Condescensione secuij negotij, proinde Judex
Attentantibus etiam partibus, nec Joannis ejus Condescensionem Ju
dicij sui aut S.S. Caroli Jarowski et Valentini Josefowicz Burgratior
Loci presentes ad fundum bonor Kozkowo Bronozewice Coprobatem
pure ~~pretio de adventu sui Competue faciendo avisatione~~ minime
partium sumptu conducendi advenit, quod Judex sui SS. Bur
grabii omnis absentia non obstante pretio de adventu sui tem
pestive faciendo avisatione conducendi Condescensum ante Omnia
Comportationem Documentor Causam presens sericentium pretio
convenbendis ac compossibilis summonis partibus demandabat
quibus Comparatis de proprietate Agrorum et fundor in bonis
Kozkowo Bronozewice Sorteq dicta Kozkowizna Sitor per
Cultos possessor inquirebat, Esset Agros secundum Revenandas
Documentor comportandos, cui competeret, in possessionem dimit
tendos sententiabant, devolutionem et solutionem Summor, signa
rum jure debebatur, decernunt, Calculum ex dicto Agris, cui ex
igno debebit, exigier Redendum mingent, et Eum, exigient, Si
quidem, si opus fuerit, executandum Sedarabunt, et Eum, exspe
dient, juxta pro opportunitate negotij exigient, Dna presentis
mittus portetur inquirat investigabunt, ac in Eius partes pre
sens mihi mitactum, et provolutum relinquendo pro exiger
da Legis et justitie Sedent, Causamq; hanc ad Contenta

Maenum

et Terminor partium editor et edendor pro jure ereg quo dijudicabunt
Jrão prefigent Seigorieo Decreo annexent, et Cujas vel quorum de
visioni partes uneq parere et Acquiescere ac judicatum pati subpa
na bonis illo in casu Condmis super parte Contravenien publicande
debebunt astrenebunt Alia pena Syrien Manar Pod pari pot
partem Comparanda Judicii quoq sub tota minister sub Seigore
prene bonis et Regenero prenalium extendendo pet unamq par
tem prout jure Volvenda. Pro quo Condmis Imo partes quas
de Cetera, et quas negotium proponentis advenire advenandi sub
Seigore quo supra comparere et judicato obedire obstringuntur
D. Seigore. et Contestationem ommium quid uti aquo proveniet, prestandam
Demandabunt.

Inter S. Josephum Dobroski Act et Cittem pte et S. Benedictum Malicze
wski Cittem et Act pte. non finit.

Inter S. Marcianum Ciotkowski Act p S. Carolum Turowski Inscriptum
Plentem Exquoniam M. Adamum Chamski Vic Plmum Plenem
Cittem premissa in Imo disparet et se Condemnare permittit proinde
super Eos Citto dispensa Rne non solvendo Summe Cpter
millium Cpnigentor duadraginta florenor Pod una provisione
proveniens pmittit Condemnad Ad quam publicand Addz
plis Judo.

Publicata.

Inter Eumd Act ut supra per Eumd ut supra. Exquoniam M. Joannem
Chamski Subjudicata Imo Plenem Cittem premissa in Imo dispa
rot et secundemmare permittit proinde super Eos Citto dispa
rem Rne non solvendo Summe Cpigentor Joseph Pod una
provisione proveniens pmittit Condemnad ad quam publicand
Addz Mtis Judo.

Publicata

Inter S. Marcianum Ciotkowski Act per S. Cantor Turowski Inscriptum
Plentem M. Adamum Chamski Vic Plmum Plenem Cittem pro
S. Josephum Mielicki Tandem Causa presens de consensu partium
ad sequens Judicium non Cadentem Reddz. Conservandi.

Inter S. Nicolaum Ciotkowski Act p S. Cantor Turowski Inscriptum
Plentem S. Joannem Lemanski Cittem et Judicium pte Compa
rens Judex Cittem Act una Cittem pro Solutione S. Andreas nunc
in Sanctis S. Jaminski Existentis Arcesti apud ejusdem Jaminski acti
dubis Circumstantiis edictum deciendo Scarum Judex quatenus Jam
Jaminski ante ommia prefatum S. Andream Statuat ejusmodi

et quomam Statuti modum satisfecisse Euna Sententiae Judicum dni arbitratur, Cum quo Statuto Judex ad indagationem Eius accepit, qua ex Indagatione quamvis ex judiciali d. Andrea agnitione Judicio suo Conjecturis Eunem a Andrea à S. Ciattkowski quotannis Sex florenos in vim Authoramenti levasse et Servitia Ei obire declarasse in primis autem apud S. Jaminski Servitia suscepisse et apud Eunem annos exstitisse. S. Jaminski vicendo de premissis Eunem ad Servitia sui suscepisse, quamde Judex pro cuiusmodi progressu tam S. Jaminski quam d. Andream punibiles declarat Decernendo quatenus S. Jaminski pro Avocatione d. Andrea ad poenam duplicis quatuordecim marcarum Pol. ab Acta quas in quatuor Septimanis coram Officio et Acta praesentibus pro Boemis in causa alienis contravenientibus circa maneries ibi facienda publicanda solvat et enumerent. Judicio quoq; suo Eunem manet ad rediendum instantiam sub distinctis Rigore praemissorum et Regresso penaliter extendendo solvat. d. Actor Andreas pro defraudatione Acti quindecim plagis pariter verberis per Officium Judicis castigandum minister Determinat, et ad insistantiam Restitutionem Laboris sex fl. per Eunem d. Andream ob Actum in vim Authoramenti levatum Actori subrogandum pariter Ad strictis Rigore

Inter pro Albertum Patrium Mariannam S. Dominici Uminski Pomeranum Ulmos Cingues et Delfinam Virginem nunc Filiastram Zaberinski Acti ex una S. Dominicum Uminski Reum et Respondentem Ad una pars pro. Sr Antonium Rostkowski Actoris pleni adcitationem ad eius Actum ad Paratum Decisum in puncto Communicationis Documentorum Suum Actum Judicium Ad Decidendum Suspendo Iidem Actor Statuit Quatenus Porro Documenta ad Causam praesens pertinentia pro Summarijs Conscribendo et subscribendo Actis ab Sr. vicem communicandi Competent et super Reclam Documentum Confirmationem Juramenti capiendi atque in Instanti et quovis S. Dominicum Uminski
Actor Super Documentis et Summarium Conscripta Citius Autem aut nulla Documenta ad Causam spectantia circa de Lata Juramenta capiendi pinde Latis factione in principali adimenda Causa praesentes et Litis Documentis pro Acti Comprobate in Negativa Judicij Acta dividendi Declarat Ll.

Inter Joõ Stanislaum et Antonium Trębinskie Actr et Citt pltr. Joõ Petrum Trębinski Cit et Actr pltr Comparcq etcoum Controvercq ete: Judm Citationes Priũ et quaq Joõ Stanisłaj ad Antonij Trębinskiuel pro Extraditione Documentor pt Cit Jo Albertum Trębinski de rebus jam vero Joi Petri Trębinskiu pro indebita sui vexa Suum ad Judm Edicti Deindeq; Licet quaq Joi Trębinscy Actr pro ea traditione quor Documentor satis Cit Joisi Alberti Trębinski derelictor Jo Petrum Trębinski Pro Suo Conveniunt. Jam vero Joõs Petrus Trębinski nulla Documenta ad Cit Jo Albertum Trębinski regulariq circa se habere fatet. coq; multiplici ad evasionem Juramenti se rebabit. proinde admissibili Coq Joõ Petro Trębinski ad Juratum admento additur Mlis Judis ad pronuntiandum Jure Rotham; Prestitit Joõs Petrus Trębinski praout Nulla Documenta Cit Joi Alberti Trębinski penes se habet nec de eisq aliquam notitiam habet pro quod praestitum Judm Coq Joõ Petro Trębinski à praetensa Extraditione Documentor liberq pronuntiato Jure Spectat repetitionem Substantiæ satis Ejusd Joi Alberti Trębinski delicta Succumbus Ejusq Cit Joi Trębinski viros agendi Si ex Documentis aliqua patebit reservat et praecustodit: Nihil Ominus in Sublationem Condemnationis hac in causa ex instantia Actr Obtentæ Joõs Petrus Trębinski ab Actu praesenq Dñi Pro Quatuor Septimanis Pœnam Dupliciem Quatuordecem Marc pond Latis Subpœna Bnis Coram Actis Officij praesq publicanq Judicio vero huc Mediastatum Earq Marc Subnigere Pœnæ Bnis ex Regio Pœnalium extendendo Instrumenti enumerat Dst.

Inter Joõ Stanislaum Trębinski Actr pltr Joõ Franciscum Szaudowski Citt p Joõ Albertum Szaudowski nomine.

Inter nom Paulum Puthowski Baptistam Ludovicq et Franciscum Jawarski Camerarium Granitialem Terræ Vjsogradiensq Actr p Glorium Jaworski nom. Mariannam Bromirska Virginem nimpham Mirorennem et Damasum Miaduski Judicem Terræ Dobrinensq Ejusq m. Bromirska Tutorem Cit p Joõ Bonaventuram Cajetanowski Comparcq et Tandem de Consensu Partium Utrarumque Causa Cognita ad Sequestrq Licentiq Decretq Definitivæ Sententiæ Et.

Inter Meos Martinum Radzieiowski Prefectum Exercitus Regni et Leonem Jeschi Actr per Joõ Carolum Turowski Et Ludovicum Meum Bernardum Czerniewski Pallatinæ Brzesciensq Citt pœnæ in Suo Disparet et secundemnare permittit Provide Cup Eod Act Disparatq Rue non Solutionis Summa Trigenta Trium Aureor Rhenens cum Interusurio pœnæ Condemnationis ad quam Publicanq additur Mlis

Publicatt

Inter Grn Stanislaum Rybaczewski actr pltr Licet quid Jesus Adamus Kozicki ad
Presens Compantionem non Juenibit, Cum tamen post Decretum Solutionis
Summa Triginta Octo Typf in Jmo Satisfactonis Condemnatis Super Eorg
Jso Kozicki Obtenta esse Dedcuntur, Meuteg legis pro plenaria Convictio-
ne post rem Judicatum reputatur Jgitur non Attenta Contumacia
Jsi Adami Kozicki plenarie Pocedi Ac Convicti Dñi actorem negotium
Introducere Mandat, in Subsidiatione Cujus. Siquid Jsus Rybaczew-
ski actor Reposito Decto Judicij Presens Feriâ Secundâ pdt Dnicalis Con-
ductus Paschæ 1779no Anno. ad Compantionem Ejusdg Jsi Rybaczew-
ski Jnsontumaciam Jsi Adami Kozicki protato quo Summa trigin-
ta Octo Typf tum Marca prima Simplex in Jmi Succubitionis
dilationis Majoris altera Triplex 14 Marcar post in Sublationem
Jmus Condemnationum Super Jso Kozicki Obtentar Eidg Jso Ryba-
czewski cum Juita Pœna Simplici 14 Mar post adjudicatis esse De-
ducuntur, Solutionem Juotæ premissæ et Marcar Suprascto Decto
adjudicatis Sibi adjudicanda pretendit, et Pœnas in Sublationem
Condnis in Jmo Satisfactonis Obtenta exposcit, Jgitur Jdm atten-
to Eorg Decto Sententiat Juatenus Jsus Adamus Kozicki Actis
Juotam Triginta Octo Typf tum Pœnas Primam Simplicem altera
Triplicem tertiam Simplicem 14. Mar post Suprascto Decto ad-
judicatis Jn et pro Feriâ Secundâ pdt Jm S. Michaelis Archangeli
in Anno presenti Juidenti Coram Officio et actis presens Sub Pœna
Dñis in Casu Contraventionis Circa Usum Juris Juvenes publi-
canda ad manus et quietationem Patris actis Solvat et realiter enu-
meret Juita Pœna tnum Mar post parti cum Summa et Subngere
Simili Judicio suo totiesq prout Juris Solvendo porro in Sublationem
Condemnationis Superius Commodate in Jmo Satisfactonis Obtenta
Solvat Jdm Jsus Kozicki Pœnam Simplicem 14 Mar post parti cum
Summa et Sub regore Eorg Judicio vero duo per Medium mere
Solito enumeret DVf.

Inter Grn Josephum Starzewski, actr per Grn Mathiam Starzewski et Leoniam
Jsus Josephus Starzewski Citr presens in Jmo Disparet et secundum
re permittit, Unde Supp Eorg Citr Disparens in Juro Ultima Jovis
Jpalis Januarij Executionis Rne non Solutionis Summa cum
Juersione provenienda permittitur Condemnatis ad quam publicandam
Additur Jules

Publicatr

Inter Grn Martinum Adziarski actr et Citr pltr Jsus Bartholomeum Chorzewski et
Bonifacium Dobrocielski Citr et actr per Cumq Grn Chorzewski Juo et Jo
Dobrocielski me pltr Grn Bernardum Smolenski Citr per Grn Chorzewski
Compatrem etc: Judm Citr ptium utradq pro attentatis violentijs Suum ad
Jmm Edicti Siquid Causa presens Jne Inquisitionem Deinde non valet. Jgitur
necessariam esse Inquisitionem hac in Causa in sequenti Cadentia per
Partem utramq edocendam censet TC.

Inter

Inter Gnam Annam Skarzynska od J. Ludovici Szathowski Relict Centem Viduam Act. pller Gnosos Conegundim de Jgsiorowskie od J. Antonij Szathowski Relict Centem Viduam Matrem Mari annam et Weronicam Virgines Innuptas atq Joannem Filium et Filias Szathowskie Cit. p. Eandem G. Conegundim de Jgsiorowskie Szathowska suo et Supraserd. Cit. nnc pller Gn Antonium Chyczewskie et Monicam de Szathowskie Jnsicum Conges Cittos p. J. Joannem Niedrski Comparens ex Terminum Partis Act. cerg. lit. p. Solutione Summe Septuaginta Quinque Tyne ex Majori Summa Centum Quinquaginta Tyne actis pscrg. Tertia Quinta ante Fm S. Margarethe Virginis et Martyris proxima Ao 1751mo p. od J. Antonium Szathowski Nbli Pvae Stupecka Sterilitter ducesse Act. Amille in Bonis Sathowo Jnscrae Provenientes restare Suum ad Jndm edit. dicendo Jnsistendo supra de actu exarate Jnscriptioni Statuit Jndm Quatenus Pars Citta Summam altedictam Septuaginta Quinque Tyne quemque Tyne Triginta Octo grossis numerando per Act. Jndlter p. reali agnitam unes Cum Provisione ab Ultima Quietatione retenta, in et pro Vigilia Testi Nattis S. Joannis Baptste in ad futuro 1787mo ventura Coram Officio et actis pscrg. Sub Pena Bonis in Casu Contraventionis circa Mad-nem in Jdem faciendo Publicandi ad Manus et quietationem Actricis Solvat, Licita Pena Septem Marcarum Polcrg. Parti in Termo et Sub Rigore quo Supra Judicio quoque suo totidem in Jnstant praxi Juris Communis Solvendo DPV.

Inter S. Mathaeum Kowalewski Act. pltr. Et quoniam G. Francisca Kowalewska ultimi nuptus o D. Alberti Tubinski Relicta Consors Vi sua Citta mesere in Trno disparet et se Condemnare pmittit pro inde Super Eaeq Citta Disparens Rne non solvens Summe Tractator f. P. permittit Condemnari ad quam publicandi addit Mlis Jndlis.

Publicatio

Inter D. Matheum Kowalewski Act pstr. SS. Salomeam Górska
et D. Joannis Uminski Bel Voeum Relictam Conten Viduam Matrem
Ignatium Julianam Mariannam et Barbaram minorennes filios et filias
Uminskie Reos et Judicem Jus Curae Matrem suae et filiorum ac filiarum nom
pstr. Comparentes Dnum S. de Jordie Uminski Relictae Consors
Vidua Assignandum Curatorem mente legis exposuit. Jus Judi
Attentionem Causae ut

stante ejusdem per [illegible] non fuit recepta aut alio quovis
modo beneficium competebat in Regno Judicij seu post quam
Competationem subeundam vel non Judex dicere debet quod Juris est &c.
Inter Joannem Adamum Patruum et Tutorem tum Rosaliam et Luciam Filias
Dramineli actr per eundem J. Dramineli Patruum suum
et Tibi ipsa ad suas nras pleas Infidelem Lewek Jakubowicz Parentem
in Lecto egritudinis decumbentem et Woitek Lewkowicz Filium
Judæum Drohiczen Rei et Judicem ex eundem Infidelem Woitek
Lewkowicz Filium suum ac Parentis sui nre pleas Comparentibus
Terminum autem cum Altea & Solutione Variæ questarum ex Actis ab
dno Mathia Dramineli ad Scripta manualia Judicij ad huc
ad judm edit deinde Controversijs Partium examinatis Siquidem Actis
Comparens Adamus Infidelis Woitek Lewkowicz non negavit sum
mas ea Scriptis Actis exhibitas Summam Quinque Aureorum
dumtaxat Parens vero ejus Tres aureos dumtaxat cum superexistasse, inficiat
et Eadem Summas persolvere offert, cum eo dicto in Lis Litis
Oblationem periisse Judicio Statuit Judm Quatenus Actis In
fidelis Lewek Summam Trium Aureorum dumtaxat et Woitek Quinque
Aureorum dumtaxat una cum Expensis a Actis ad altitudi. J. Mathiæ
Dramineli ad Terminum Solutionis exigendo in cujus Vigilia Festi Natalis
S. Joannis Baptistæ in Anno futuro 1707 Venerint Quam citi
ad et actor pecuniam Sub Pena Decimi in Casu Contraventionis eis
ea Mandatum in Actis faciendo Publicando pria Terminus Summonendi
Pupillarem gerendæ Tutelæ ad Solvat. Litis Pena Septem
marcarum Polon. Pars in Terris et Sub Rigore quas Leges Judicio
quoq; suo Actis in Instanti prout Juris Solvendo &c. Stante
circa agonem d. Mathiæ Dramineli ad finem Litis gravem
Inter Eodem acto et Lecto atque Eundem ad Regni pleas. Infidelem Jaro-
et Szymanowicz Jacobum Abrahamowicz Rei et Judicem pleni Comparentes
Terminum Actis cum Altea & Solutione quoties Quatuor Aureorum
dumtaxat ex Summa Majori Quatuor Decem Florenorum Lubgen ex
Scripto Manuali in Przysowo die 29 Augusti 1704. et Altea
absolu

abest Jo. Mathia Dtaminabile Contracta procedere verisq; eorum ad finem
ad Decid Controversij Partium Candidis siquid Citra tan-
tum modo quotam Duod Accedit huic rei ut ipse inspect es do in
tuitu ad Evasionem Juratoriam detrahit Judex ejus absente par
tate negotij procedendi Juramentum non nisi ad Solutionem
ejus quota Duo huic Aured Illum obstringit et Statuit
quatenus Citus altedictam quotam Duod huic Aured ni expos
Vigilia Fest Natus S. Joannis Baptistæ in ad festum Vlt.
Venturos Coram Officio eodem pcto Sub Pena Bannis in Ca
su Contraventionis circa Mandatum in Actis facient Publicum Pari
Actual pcia Ipsis quoties Pupillaris pridem Semitate Solvend
Lucra Pene Rium mercedis Rubij Partium Ipsius et sub Signo quo
Supra Judicis quoq; suo Solito in presenti prote Juris Solvendo
D.P.V.

Inter Jos Franciscum Graybowski et Magdalenam Krasinska Procurat
Conjugem ad Jo. Antonium Borowski Jos Thomam et Jacobum Fra
tres inter se germanos Krasinskie Citos pleuds Dn Thomam Krasinski
dem et Stanislaum ejus nepotem Comparuit Terminum ad cujus Ad Jo
titionis Datio ac Constitutionis mapse Substantiale cum aliis cir
cumstantiis dict Suum ad Judm edit Dicidendi Controversijs Par
tium Candidis, necessariam esse Condescensionem Judicij ejus aut Jo.
Mathej Lisowski et Laurentij Bronisski Burgrabiorum Loci presentis
ad Jundum Generum Krasinski Capitale tempore pcia de adventu eorum
respective faciend Ausfationem mutuo Partium Jungete Condi
cendorum admisent Quod Judex dixit Jos Burgi aut unus ex Jude
dive Burgi Condiendum Condescensionis Comportationem Documen
tis ad Causam pcia pertinen pcia deque malem Comportationem pre
stando Juramento injungit Deposita Substantiali Literas et Mem
ria Constituti omnia liquidabit Ordem Competentem actori assigna
bit Solutionem Summæ injungit Demum postea Signum annexit
Partes in omnibus et singulis pretensionibus finaliter dijudicato
Agit vel quod Decisivum Partes pacare et acquiescere Judicatum
pat Sub Pena Bannis ille in Limine Condescensionis cujus Partes

Contravenere

Controversiæ Publicandæ debebant ac tenebuntur Lustra Pars Simplici Quatuordecim marcarum Polon. Pars per Partem Compensandæ Judicio quæ Lis per Utramq; Partem & medium inspectandi Solvendæ Regni Gradus ensuivi Lites Partes quas Valuerint et negotium Pervenerit adiudicandæ Sub Eadem Regni Comparendi et judicatum Patiandæ &c.

Inter Dñ Theresiam primi & T. Kicinski Dñi T. Gregorii Stiz ad quos vob Tamati Laurentij Wisniewski Insulæ Civitatis Plocen. Antem Martinum et Thomam Kicinski atq; Consignidem de Krobiowice et Dñi Gregorij Bogusiewski Cmarchi Civitatis Opinogorskich Certam Vidua am Filium et Filiam Act & Eandem Tamatum Kicinski cum ad Supra scriptos Contra Impleri Dñi Martinum Dzierzbski Et & Dñi Josephum Dzierzbski Comparuq; Terminum Actorem cuq; Ad respectu Attentata Violentiæ Clum ad Judicium Edi Decidendi neq; ad effectuandum Partis Actoreæ Partis Citiq; ad Contenta Terni et Mandatum Dati et Consueti Citationem Inquisitionis in Negotij Judicij cuius eidem Cond. Dl.

Inter Dñi Joannem Malowanski Dominum et Act Dñum Kanwowski ad Mariannam Rudowska Congen administratores, Act & Eundem Dñi Kanwowski eius Dñi assentiæ Suis mis Pleb. Dñi Michaelem Dzierzbski Pleb. & Dñi Carolum Zuarski Pleb. Comparuq; Terminum per antrius Diemq; in pleno reassumendi Inquisitionis Inter medium Partes Conservatum decidendi Terni Partem Actoream Testes in articulo Citantis eum adductos inducere et Inquisitionem suam adimplere in mstant arbitraq; et quorum Testes adducit et Inquisitionem suam adimplent et ex Eisdem Inquisitionibus Judicatum pati Oppid Citatus autem Inquisitioni Partis actoreæ cuius ius Jure Judi ad Lustrationem Supra scriptæ Inquisitionum accessit dem Substitutis siquidem ex Eisdem Inquisitionibus deducit Dñi J. Dzierzbski discedendo ea Oppida Dobrin D. Jarowa Infestasse aggravasse tum tempus Joan Kanwowska alio vero tempore Pan in Oppid Dobrin Malowanski Coram Curia Terrenis Lasciss defunctis Aliq; omissionibus precipue decisis Sponsis deducti Dzierzbski Et pari Bilem declarat et statuit quatenus Pan Dzierzbski

includendo etiam penam Pensionalem ac penam Dupli cum Lectus
Decem Marcarum Polon. in ea Terra Wagrowiec Sto Trium Regum
in anno futuro 1707. Coram Officio praesentis Judicij Sub Poena Pol.
mis in casu Contraventionis circa Modum in Actu faciendi Publicandi
Parti actoreae Salvat Judicio quoq; eius Epus Pand audiendi in
stante praesenti Judicio enumerat Loco et Libellationem Confirmandi
in Judicijs quoq; ad Unum Mensem Gliris ad Regnum 1705 Die 7 Ma
usq; super Citto Obtento Actor Dom Citten Poenam Simplicem
Quatuordecem Marcarum Polon. Parti in Terra et sub Signo quo
Supra Judicio quoq; suo Actrici in praesenti praesentia enu
merat Dlv.

Inter Dn Josephum et Fabianum Fratres inter se germanos Brudzewskie
ab et contra eundem Fabianum Brudzewski reum et Fratrem suum ex
parte Dn Hyacinthum et Agnetham Joszczynska Juricem Con
juges Parentes Romanum Franciscum et Catharinam Virginem
Juniorem Filios et Filiam Joszczynskii Dni et contra eundem Dn
Hyacinthum Joszczynski Reum et alios Citos non pleb. Comparen
tibus Partium per anteriora Decretum Judicij cum [illegible] in juncta ad
ductionis in quo Cadentes Testium Concordi deficiendi Terrae Partes
Inquisitiones suas simplex et Testes adducere in instanti arbitratus
et quatenus Partes Inquisitiones suas simplerunt et in Eisdem juri
stando primo adductorem earundem Confirmandi Duobus Locis Religiosis
Examinatis quandoquidem eadem Inquisitione sufficienter deductum est coram
pere Dn Joszczynski contra Dn Fabiani Brudzewski ad percipiendam allegasse
eundem contra Dn Fridericum in positis debuisse testes Dni Brudzew
skii ad Templum cum Dn Simonem Joszczynski in Eodem agere ea ter
Hostio sui cum Paulo Caminisse Dni Brudzewski obligasse Eundem
Lesisse postponisse Conventa voluisse et Literas tam Eundem Dn Si
monem quam Franciscum Joszczynskie ad Capiendum Lesisse simpla
biliter summum discrimen Veneris in Eo praesentia ad obscuisse, Aliis
in contrarium precipue Dicti Dni Actrici punctualiter Judex Dn Simo
nes et Franciscus Joszczynskie Declarati stetisse Quatenus Judex Dn

Simon

Simon et Franciscus Jeszczynscy Cumin Castri Joann. Superiorem ingrediantur
Leg. in et pro Feria Secunda post Dn. S. Martini Pontificis in ad Jesus Ingre
diantur Episcopi Sepulcrum coquid Jo. Simon Spalò Anno Septimano Jo.
quoque Franciscus post Spalò Diem Dienum Sine Intermissione Ter
minand et explicant ne non in acta de Anno S. Simonis Jeszczynski Jeszc
& Simon Jeszczynski Penam Duplicem Jo. quoq; Franciscus Jeszczynski
penam Simplicem Quatuordecem Marcas Polon Grem Officio et debi
quoq; Sub Pena Banni in casu Contraventionis circa Mansionem in Ibidem
faciendo Publicande ad Librand Judicio quoque Summa marcas per
ordinem in Instanti prasi Juris enumerand Relique Actus Inquisi
tore non in culpatos Judex Liberos faciat &c.

Mrs Annam de Ossolin et M. Petr. Zaluscewski Debit Coram Eidem Mar
tinum Bartholomeum et Josephadam Filium et Filiam minorennes Zaluscejos
ad p. Mathaeum Lucowski Juridicum Plantem, M. Josephum Zaluscejski
Pallatarem Regnorum Judicem Curiae Plures Rei & p. Matthiam Stanczewski
Judicem Plurem. Comparuit Terminum Partis actoris cum Partem Illam pro
Solutione Summae quae ex quanda ad Vigore Complanationis certa Concernunt
ex Bonis Borusfio p. M. Zaluscewski Debitae tum & Computatione
Quae Complanationis Summa ad Judicium ad Diendum necessariam esse Cum
pertentionem Signanda Complanationis & Legis Computationis Pars
Actoris agit & Regnorum Judicij cuius p. M. Zaluscewski Subsequendo
adhuc Rei.

Per Jos. Mathaeum et Helenam Przepalkas Jpsicum Conjugis Przepalkowie
ad p. Matrimonium duos et Centis duabus Pallet Jos. Stanislaum Lucow
ski et Episcopum Filium Przepalkowie Rei p. Quendam Parentem suum et
Alios sui Pallet Nemorum

Per Jos. Carolum Rachowskie Sebastianum et Albertum Rogawskie ad pe
tendum Jam Carolum Raczkowski suos et Imprasentiarum ad Pallet Jam
Antonium Rutkowski Rei et Judicium Pallet, Comparuit Terminum ad cum
Citatum & Negotiationem Juridicum Vigore quod Rei agros ad Rendi in Villed
Dobrowice possidet tum Solutionem debitae agros Suum ad Judicium ad
Diendum Nuisperiam esse Condescensionem Judicij Actis ad Jo. Casimi
Sulkowski et Laurentij Sowinski Loci Quorum Dum ad bene Re
Gentis Magnae Capitata tempore multis Partium Sumptis Conducendi
adhuc Deus Judex sive Jo. Dunz ad unus M. Judex sive Burgo
Conducendus Condescensionem Negotiationem Documentis ad

Causas

Causam praesentem pertinentem, pro Super Realem Comportationem praestando Juramento ripingere de agris ad haeredem vigore Cujus Juris Citatus possidet investigabit si nullo Jure possidet Calculum excipiet Solutionem Summam cui et a quo praeterea ripinget, Inquisitiones si opportune videbuntur expediet Juramenta pro opportunitate negotij excipiet Termini praefigere Rigores annuetur Partes quae in Omnibus praetensionibus ad Contenta Termini et Mandatum finaliter duxerit assumpserit dispudicabitur et moderabitur Cujus vel quae Decisioni Partes parere et acquiescere ac Judicatum pati Sub Poena Bannis in Casu Contraventionis illum Terminum Ordinis ~~[illegible]~~ Partis Contraventionis ~~[illegible]~~ Publicandae debebunt ac tenebuntur Lucta Poenae Simplici Ducatum Marcam Pobrae Parti pro Partem Compensandae Judicio quoque suo Ordinis praeter Juris Solvendae Praeque Condictis Terminis Partes quos voluerint et negotium poposcerit adcitent adcitandae sub Simili Rigore ba parerent et Judicatum Obedire Obstringuntur DPV.

Inter G. Stanislaum Laguna Dlt. Actorem pltr. G. Antonium Kossobudzki Cex pltr. Comparentem Terminum ad certum Citatum pro Solutione quotae Viginti flor. ad Secundum manuale Contractae Suum ad Judicium edit dividendae Siquidem Citatus ~~[illegible]~~ Quotam altedictam abnegat id circo Comprobet actor Realitatem Supra dictae quotae idquinistanti tandem quoniam actor in tam parvo negotio Juramentum praestare recusat et a praetensa Solutione quotae supraeterae excedit ideo Citatus liber pronuntiatur. tum quoque et Processum hac in Causa super Ad obtentum Judicium attentis praemissis sine poenis Cassat. DPV.

Inter Stt. Stanislaum Raciborski, et Hedvigim Conjugem Bernardi Krasewa Tabernatores actorem pro G. Simonem Mysynski et quoniam Generosus Michael Zaręba Citatus praesentem in Termino disparet et se Condemnari permittit proinde super Eodem Citato disparente Ratione non Solutionis quotae pro Liquoribus debitae in Lucro Ultimariae fertis finalis ac Indilatae faciendae Executionis permittitur Condemnatio et ad Publicandam Eandem Bannis Poenae Additur Mlus Judiciale.

Publicatum

Inter D. Albertum Kurowski actk pltr D. Laurentium Kurowski Citatk per D. Pa
risieum Laguna Tandem mensuel

Inter D. Antonium Rutkowski actk pltr, M. Vincentium Krasowski Citatk per
D. Josephum Pepłowski Coram Judice presens Comparens Et ad Reperitio
nem Comparens Citati Relationem pro Majori pro Expirience Depar
tamenti Bellici Varsaviæ Agitatis Rumoribus suas majores importunitates
a tentantis, Affectantis ejus mente Legis Dect et Concedit Dilationem p.
majori quam in sequens Judicij sui literatorij Documentis
probare teneatur D.C.

Inter Illum Joannem Chamski Camerarium Inferiorem Cracoviensem actk per D. Paulum
Sulkowski Mi Josephum Tumski Tribunum Radziejoviensem Citatk per D. Karolum
Tumski Coram Judicio presens Comparens Et Judm Citationem principalis
rei cum Inter Citatk pro pleno respectu Anati Apud Nos Spectabilem
Illustrem Super summam Sexcentorum Florenorum Polonorum Impositionis ejusq
Relaxationis Edicti Decidendo Litis Quia Jgr Mcus Chamski Alterius pa
rtes Super Citatis respectu premisso Conclusit Jmoganq Quia vero
In Eodem Anati Coram actis presens Eq 23 Junij Anno presentis Mille
simi Septingentesimi Octuagesimi Secundi Illustr Dominus Ignatius Valentinus Michalski de Szumowo Szumowski Supplicio
Summe Cupiens erat premisso Anati modo ac tempestivo Quoniam
Judm presens Non posse Parrem actk pretendere prenia testatoria ad
Relationem ejusdem Anati Arbitratus Quia potuit Mi Josephum Tum
ski Liberum fuit ac renuntiat D.C.V. & proinde relationem pro actk
Agit

Inter Dns Mariannum de Szymborze ak D. Thomæ Krajewski Actk Centum
Viginti Mutrem et Albertum Krajewski Actum ac Matheum Antoni
nam Mariannam Minerennes Krajewski actk per eamq Dm de Szymborze
Krajewska suosq alios actk pltr D. Antonium Romanowski Citatum
et presens pltr D. Michaelem Middelski Citatk pltr, Coram Judicio presens
Comparentem Et Judm Citationem prius actorum cum primum Citat respectu
Extractionis Documentorum Inventarium rerum mobilium Jacti ab D. Matheo
Krajewski Denique apud Citatk denuntiationem Sum Exactionis summam
per ak D. Matheum Krajewski exoper ak D. Josephi Middelski pauis
cum Edicti Decidendo Contravenijs Actum Inducit Exceptionem
ameque Cognitum Judicij sui dive Dni Caroli Tumoffi et Melchioris
Murzynski Burggr Lubl presens ad Finalem Benignum Krajewski
Quoad Captatis tempus Advenit Quia Judm sive offm Quorum uni
ui Absentia non Obstante multis Partium Sumptus Condemnationem
Condemnationum Computationum Documentorum ac Extractionis rerum
Eorum ejus Competent Injungit Extractionem Certificationem Inven
tarium rerum Mobilium quem rep Condemnant, demandabit
Solutionem Summæ Determinabit Omen prefigit regnis Deus
Bonum Arrestat Petitij in Omnibus et singulis pretensionibus pro ei
gentia Legis Justitiæ Omnem ac Documentorum finalitis Decidet
Dirimet Jubebit ac moderabitur cujus vel quæ Decisioni pte parere
Et parta tempestiva Assistere

Sequuntur

et acquisuere ex Judicatum Vate rdg sub pœna Primi passus Illos
Tertio Condnis super pta Contravenient Publicanq Obtinguentur hui
ta pœna Simplici Quatuorvirum Manus Pot pte per pter Compa
rere Judicio versus per medium rñ instante sub solito Rigore
et objecto prevalitur Extendendo penitrang pter Solvendas
pro quo Condnis Tmo pter quos voluerint et quis negotium properent
Adulent aduitare subrigere quo supra Comparuit Tenebuntur DD
Inter S.S. Clementem Korkowski et Sop.nam de Jemnicha nivicem Conjes
Act.s et manitum suum et Conte nne plis. SS. Joannem Szczypkowski
et suam de Szczypkowice Conjes Cttos et manitum suum et Conte
suo nne plis. Comparens Ex. Judex Cottnus Act.s cons. Cttos
opte Attendatur violenciæ suum ad Judm edict.s Secundo Decre
tum opus Inquisitionem in Sequens Judicium ad concentu Sindet
Inanis partis Act.s tam in probatum quam emundatum per pas
tes deducens Censet Ut
Inter S. Thomam Szczypski Act.s et S. Casimirum Szczypski Equum suum S. Mat
rimum Szczypski Cttos presentes in Jmo Disparet ejus condemnari per
mittit mandet super Con. Cit. Disparens Rmo Salomone Cammat
rium Centum quinquaginta altorum Vigiati stans Pol tum lucri
partem suum spectans Pol Decis Candidi in fundo Basiori ad Semic
partem die 7mo mensis Julii Anno 1763. prolati in bonificatum non
presentium ex Actis Judicialibus Capitalem Semic partem adjudicati Decer
nendo pœnalitatis pro Contravencione Ejus Decreti in casu ulteriorandæ
fortis fiscalis ac indebitæ partis Cassatum pronuntiat Condemnatio
ad cujus prolationem addit Mihi Judici
Inter Eosdem Act.s ut supra per S. Carolum Turowski et Josephum Pentkum SS.
Matrimonium et Bernum Szczypski Cttos et Adrianum et Bernum
Szczypski suum et fratris sui nne plis. Comparens Ex. Judex Cottnus
Act.s cons. partes Act.s suum ad Judm pro Exhibitione Substan
tiarum mobilium Immobilium in bonis Szczypiensibus magna et parva Sitis
tam post ob. Joannem Szczypski Parentem quam Andream et Ob.
Bernum et Thomam Patres Szczypienses vita functos Szczypskie
Jerchanæ jure naturæ ac Successivo ergo Citatos Act.s cons
reales [illegible] in possessione Citatos existentium Ne non pro Solutione Summar
Declaratas ac Sando Cabalo edictum Secundo Signum Tam so
pruvente Decreto Justitiæ Officii prius die 4ta Junii 1762 Judicium pro parte
quare Comparens petatur Condescensionem ad bonos Ejusdem inscriptos sumus Judi
non Act.s Sortitum effectum citra ni Ordine Speculationem Tuissa nec persona ejus sobas

terrâ et Condescensionem Judicii sui ad R. Joseph Lasowski et Laurentii Bromirski Bona, seu praesens ad fundum bonor. Ilgenie magna et parva cum manu forenda jurisdictione capitali tempore conducenda, adversus, quod Judex suus R. Bogrobi amici absentia non obstante motum partium sumptis conducendi praevia de advanto sui tempestivi fori ordinis Arrivatione conducendi Condescendi ut Exigendo Regulam ancenigni Decreti arte omnia Compositionem nem Documentor Substantiar tam post ob R. Joannem Rzyzinski Parochum quam R. Albertum Andreae et Thomam Parnon testes Rzyzinski Scholastic, Causarij hanc rotam conducendi, praevia consignandi et eam probandi Summarie in quibus Comparatis Substantiar in bonis Ilgenie magna et parva ad R. ad Resonandum Documentor praevia convenibus pongendis et eligendis Schedis solita praxi exhibendi, Summas liquidabunt, Liquidatas prout cuique interesset ad jus suum, onera hanc Substantiar affinij similiter liquidata pro portionalitate ad quam Clasper applicabunt, Inquisitiones juratas nec recepta et porrectas, educendas mandabunt, et easdem expedient, juxta pro opportunitate negotij exigiendi Emolumenti Regorij Decreti annexati. Caeterum si jam sae debebij Redemptionem sententiarum judicatarum Resolvent confirmarent omnium et singulorum praecensionum quem cui et a quo prosequent per partes ibi praesentes declarabant partibus in omnibus et singulis Circumstantiis nihil innovatum et pro Salutem Regis quendo ad Contenta Emol. ac Documentor pro exigentia legis exigentiae Sic judicabunt ac moderabunt Cujus vel quor decisionis partes utrique parere et acquiescere ac judicatum pati sub pena Decem illorum Condemnis super parte Contravenientis, pabluanda sebebunt se tenebuntur Lata pena Septem M.P. partis et partes Compensanda; Judicis quod suo loco, ministrare, praxi juris solvenda. Pro eius ordini Inde partes quas voluerint ex quos negotium proponent Advocatos Advocandi cum beneficio Reconvocationis datur formandi Autoratum sub Rigore quo supra comparere ac judicia ab Obedire Observanda: D. Rigore

Inter R. Hilarium Horvathovski ad pltm R. Matthaeum Horvathovski Citatis per Laurentium Bromirski Coram Judicio praesens Comparens de Judicium Citationem praeterea una pretem Citatis pro Solutione Ducatis Quinque Auricis Hungaricalibus Solutis Detractis Decimis Citej Duos Auricos Hungaricalis Valens Edicti Decidendi Centum vigis pretium Inducti Executalis Nuncupationem esse Renovatam Compunitorem pretium citationis promittens ac Sufficiente Judicij sui Informationem sub sequenti praeque Judicis sui advenit Termino Conservato.

Inter

Inter P. Petrum Witurlii Dominum cum Liis Lucam Berzicial et Stepha-
num Aranowski acta per Dnum suvet Publicationem suorum nomine pltis Sus
Josephum et Annam Virginem Immapta Dzbalice Citata per S. Melchiorem
Mierzynski Ad Petitam Condemnationem bonor per eum Ladem die 16
Martii Verbalis 1782 Ab Judicijs exigi in Spem die 20 January 1782 Ao
respecta pecuniolutionis pienc Simplicis Quatuordecim Marcas Polonicales cum
p. ac Expensis pungnum
S. Josephi Dzbalice, Obtenk et Publicatis teneri eumq. dovre debere stando Et
Quicquam Comparente P. Dzbalice ab Instantia Compensandum Petit et secum
Principaliter Condemnare Permittat Primo super eidem Citato Die parens
Ore Attentatar Violentiar et Inflictarum Contusionum Permittatur Con-
demnato ad Publicandum Cadatur Allegatis Publicatum

Inter Generosum Jonatium Pintowski ad p. Gr. Mathiam Starzewski p. Dar-
lum Konwowski Actum et Judicium p. Gm Valentinum Jagodzinski
Joserum Plinten. Comparentes ex Judm Terminum Partis extend
eorum Citt. p. citatione in Solutionem Marcar 16 Eodem ad med Zahore
ustl. Dcm Capitl. adjudicatarum ac. Citt. ex re Cita Contractum
Resignatorium bonor Agnelis p. ad rem Capitl. citationis ad per
solvendo affixum eorum ad Judm edit. deducendo Siquidem tna
nisperte Judicio suo deducit eadem Marcas p. Debitis p. Pintow-
ski super ejus ofpe p. Decem ferdis Anni 1784ti extensas
eadem. Marcas non Tunc sed Personam tangere crastinare
ideo ad Intercedendo an Solutionis p. fatar Marcar non posse Gm
Konwowski in fundamento dicti Contractus stringere declarar
petiit Sententiam in Circumstantiis p. Pintowski rite competenter agere
declarat et perpetuum imposit Silentium DDV.

Inter Infidelem Jakub Jehowicz Tabernatorem in Bonis Szlendzy arendatorem acti
Citi Joannem Karwowski et Stanislaum Smeszewski Acti per eum
Joannem Karwowski Suo et Pri Smeszewski nomine pltis Coram Judicio pseu
Compareu etc: Judm Citationem Dcti acti pro Attentatis Violentijs Su-
um ad Judm Editi Deducendo; Necessariam esse hac in Causa Dila-
tionem Inquisitionis ad Contenta Privilegiorum et Jurium Citis actoreq.
p Partem utriusque in sequenti Cadentia deducendam censet &c.

Inter Gm Matheum Kowalewski Acti et Citi Gm Stilanium Kowalewski Citi, et actis pltis Com-
parentes etc: Judm Citationes Dcium et quia Pri Mathei Kowalewski pro
Solutione Summae Centum Quinquaginta Ipse per Citi Gm Valentinum Ko
walewski Citi Gnis Casimiro Kowalewski acti Parenti ad Compactum ver
bale debita, Jam vero Pri Stilarij Kowalewski pro Solutione quotae Quatuor

auror

Aureor Hungaricall et flor Sex poll extraditione Dilej Ejus Jno Mathee
Kowalewski accommodati Suum ad Jm Edith Decidendi Licet quid
Jsus Matheus Kowalewski Solutionem Summe centum Duinquagnita
Flor per Ott Jm Valentinum Kowalewski ab Ott Jno Casimiro Ko:
walewski Contracte pretendit cum tamen Jsus Hilarius Kowalewski
Ctt Summam Eam Ott Jm Valentinum Kowalewski ab Ott Jno
Casimiro Kowalewski non percepisse Infert, Igitur Jm propinqua
Jm Matheum Kowalewski post demortuum Caput Summam Vin=
dicantem ad Jurtum admisit Decernit, Quatenus Jsus Mathe
us Kowalewski Actor Realitatem Summa Centum Duinquagnita
Flor per se pretensa comprobet Dj in Instanti et addikt Illis
Judlis ad pronuntiandum Jurti Rotham presstit Ja Jsus Mathe
us Kowalewski pro ut Summa centum duinquagnita Flor per Ott
Jm Valentinum Kowalewski debita Jurti ei adpersolvenda Debebit
Quo attento Jurto Summam Eam centum duinquagnita Flor Jurto
Arietam legalem esse Judicat. Quia vero Jsus Matheus Kowa:
lewski duotam duarum Aureor Hung et flor Sex poll per se Jno
Hilario Kowalewski deditam tunq pileum ab Ipso accommodati
Judlis agnovit, Jdeo detruncata duota premissa Septuaginta
Octo florenor poll per Jm Matheum Kowalewski Jno Hilario
Kowalewski debita, Decernit Judm Quatenus Restantem Sum=
mam Centum Duor florenor Poll ex Onere Ott Jni Valentini
Kowalewski Ctt Laurentis Supervivantem Jnet pro Feria Secunda
pd Jm S. Michaelis Archangeli Jn Anno proxe Jnsidenti Coram Officio
et Actis proxe Sub Pena Bnis In Casu contraventionis circa
Mpnm sibi Jure Feudi Publicanda Idem Jsus Hilarius Kowalewski
ad Manus et Quietationem Jni Mathej Kowalewski Solvat.
Quota Dua trium Mar poll pti per Ptem Compensando Judicio
Suo totis prout Juris Solvendo Ott. Porro Ja Jsus Mathaus
Kowalewski Pilcum Jno Hilario Kowalewski pro Tmo Eor et Sub
rigore Similis Extradat &c.

Inter S. Stanislaum Wolski actr pltr S. Stanislaum Laguna Burgr Cracz Rlo
ang Actm pltm

Inter SS. Adamum Patrum et Tutorem tum Rozaliae et Juliam minor annor
Draminskie Actr p Eam S. Adamum Draminski Patrum et Tutorem
suo et minorenn f. liar rad suar nne pctr. Jn fidelem Abrahae
Herzkowicz Judaeum Recptum Ctt et judicem pctr. Comparuit
Judr Cittor partis Actr coram Cittum pro Solvne Quoto Lui
que Aurod Hung et flor Sex poll Annotationibus certis in manibus Actr de
scriptas per Ctt subscriptis ad Solvendum olim S. Marchi Dra
minski pnfatae SS. Draminskich fratri ac filiorum Parenti a pcu
rata, edictum Scribendo, huic quia pnfatus Cittus hactenus Quotam

Quinque Aurior Sturgis non per se verum per Infidelem Dauid de Ky
wde Judaeum Siepmeum de eodem a praed. dd. Mathia Dramie
ski contractum fuisse allegat et libere manij sui ab hoc onere ex
gerati, cum vero premisse Annotationes super unam Cedulj duo tan
quinque Aurior Sturgis data manu Citti subscripta duo in Judicio
reducantur, pro Jud. attentis premissis subscriptionibus
Stanis quatenus pro Citto prefatum duo tan quinque Aurior
Sturgis Annotationibus dicte primo quidem die 7 mensis Maij de
Gwiny altera quod die 30ma Decembris in Vielanyce anno
in Anno 1714to Datuato manu Citti subscripto asseuratum
et pro vigilia festi Natis S. Joannis Baptiste in Anno futuro
venturo Coram Officio Actoj presentibj sub pena bonj
in casu alicuius Contrauentionis circa Madonem ibus faciendam
publicanem premia dantur duota uti pupillaris providenda
Securitate ano non provisionis a fato dd. patrue dignius de computus
circa praemissa pasti Actis soluat et enumerat
Lusta pena Fisci Mariae pro parti pro dno erga Rigore
supra apposito Judicio pro duo rone viuiatore grodi juris Lis
renda. Quam quidem duo tan per Citton in Mo supra scripto
adducendam pro Citto apud supra scriptum Infidelem David
de Kywda Judaeum Siepmeum ibi Regestat.

Inter pro Josephum Kruszewski et Franciscam Kruszewska
uxorem Conjges Actr per mandatum Suo et Contis suis Comp
parat, pro Bartholomeum Parentem et Jacobum Filium de
dictis Kruszewski Cit et Judicem per pro Carolum Kruszewski inventum
Parentem, comparem etc: citationem pro Actr pro citto Suum ad
Judm edit Decidens necessariam esse Parentem quoniam
Antenor Condicio per Decretum Judicij Sui die Sexta Mensis
Martij Ao proxe ad fundum Pl. Krawczyno Designata
Suum non est. Sortita effectum proinde in Ordine
executionis sepius Condicio necessariam esse iteratam
Comparem Judicij Sui aut pro Mathia Starczewski et
Mathej Kruszewski loci pacti Burge in fundum dicti
Pl. Krawczyno Captato tempore facta tempestiva de
Adventu Sui avisatione conuenerit adinvenit quo Judm
sive Ofm Burgle seu unus J. Burge Ore dolore conuen
duo comparentur ante omnia comportationem Docu
mentor Sortem in Bonis sive Krawczyno ad Centum

Conuenerunt

concernene, ennucleare, et ad Causam ipsem spectan demandabit
Libris Comportatis massam ligvidatis prius et Detru-
catis Oneribus Sortem pmissam afficiene mundatn
constituet ex qua Constituta massa Substantia dictem
competens pro re Acti Contis adinvenjet, Solutionem
Summar injunget, trnos ffiget Rigores annectet
totam hanc Causam ad Contenta trnor et mandatum
nihil vitiatum et irresolutum relinquens finaliter
decidet disjudicabit et moderabitur, cujus Judicij
seu Officij Burgtli Decisionem pte habere et acquie
scere ac Judicato subesse sub pena bannis illo in
trno Condnis super pte competens publicanda de
cernunt, et tenebuntur quita pena 12. Mar dcti pti
per ptem compensanda Judicio suo per medium
ab utraq pte solvenda pro quo Condnis trno ptes
quos Solvenint et Negotium proposuerint adcitent
adcitanda sub Simili quo supra Rigore compa
rere et Judicato stare obstringuntur dcto Rigore.

Inter Ill. Josephum Malinski et Mariannam Ciotkowska Conjges
Actr p Mandatum suo et Condis suae nne prtis ex Alber
tum Ciotkowski ejusdem per Jnm Carolum Turowski Nunc
Josephum Adamiewski Supplicium dcae ejusdem per Jnm
Casimirum Swiezynski Reum Dctum Actr dicere Dctum
Reum de trno et Contentis et quoniam non docet proinde
Reus citta ad quem a tribo Dnis Actoribus Libera pronun
ciatur. dcto Rigore.

Inter M. Onuphrium Blaszowski Capitaneum Lidzbarien Actr et Cit
per Jnm Adamum Trzcinski Jpsius Salomeam de Jordan
olt Jois Joannis Uminski Olkowicz Relict Contem Viduam
Matrem Ignatium Julianum Marianum et Barba-
ram Virgines Prumptas filium et filias Uminskie
citos et Actr per eam Jnm Matrem suae Filii et Filias
Suas nne prtis, comparere etc: Judm idaneos Partium
sibi vicissim respectu Solutionis Summae ex tenuta Dr.
Lottowo Magna provenien ac bonificationis fundi
pretensionum adiacq citium transitus Compra
censar suum ad Judm edit, Deidens necessa
riam esse Condnem Judicij sui aut Matris Stanis
wai et Caroli Turowski dcti Quem Burgi jne Die
Decima Mensis Novembris ad ipsem Reconducnem adm
dri fundum Dr Lottowa Magna.

venit

venit quod Judm sive Gsi Burgr aut unus G. Burgr condu
cendus condescensurus ante omnia comportaonem Con
tractus Tenutarij in Zoltowo Magna Dze 23tia Mensis
Junij Ao 1784to inter pfat ot Jm Joannem Uminski
B.C. Plocen Gsor Uminskich comparentium maritum et Parentem ex
Una et M. Plazkowski pte ab altera initi et Confecti in
junget, 2vo comportato Satisfactionem Omnimoae
pdicto Contractui demandabit, Soluonem Summar
quid cui et à 2vo debebitur decernet, de Desolaone
sive Reparaone auctis vel deperditis Inseminaonibus
profugaone Subditor inquiret investigabit In
quones Juratorias expediet, Jurta pro oportunitate
Negotij excipiet, trnos pfiget, rigores annectet,
Satisfactionem omnimoae parti injuriatae adin
veniet, Causamq hanc integram ad Contenta trnor
et maonum ptium nihil intactum et irresolut
relinquenae finaliter decidet disjudicabit et mode
rabitur cujus Judicij aut Officij Burgr Decisioni
Ptes parere et acquiescere ac Judicato subesse
idq sub poena baonis illo in trno Condnis super
pte contravenien publicanae debebunt et tene
buntur. Quita poena Septem Mar Pol pti pptem
sibi abinvicem compensanae Judicio vero Suc
tolia ministrare per utramq ptem praxi Juni solvenae
pro 2vo Condnii trno ptes quos voluerint et
negotium pxen causae poposcerint adcitent adcitanae sub
simili quo supra rigore comparere et Judicatum
Latis Obstringuntur D. P. Vigore Cunctisq
fundi ptensionibus maonibus et Trnis partium comprehensis
Inter G. Adamum Chudzynski act et Cit per G. Carolum Turowski Inscript Plentem
G.G. Salomeam de Polubinskie ot G. Antonij Smolinski Relict Centem Viduam
Matrem Citat et act pltr, G. Casimirum Smolinski Cit et act per G. Melchio
rem Mieczynski M. Franciscum Zabicki Judicem Crnae Visogae Cit et cenae G.
Mathiam Tarczewski Burgr Crnae Visogae act per G. Mathiam Starcze
wski Inscript Plentem M. Josephum Modzianowski Cit per G. Mathiam
Eunae G. Mathiam Tarczewski B.C. Visogae Cit et Indicenae per G. Josephum
Lepkowski Inscript Plentem Comparentes Teneri Partes utraq satisfacere Decro
in Antecta Judicij cuj Cadentia Inter modernas Partes Emanato Adcitationem

Mo
Heredis

Dñi Stendis Benr Radtubowo Injungentis id que In instanti Quoniam in satisfactionem Debiti ejq Relationem ad citandum repetunt Primo de satisfactione cura prius sententia Judicij sui Arbitratus in negotio cum primi peti Experimentum Injungit in Experimento Lingvis Dñi Smolenskie Douce prius de Competentia authoritatis Dñi Gubernij Volodimiriensis subditatus Rolubienskie Smolenska Mater et Parimenus Filius Smolenski nullum Documentum Publicitatum Leonem Jacobi et Anastasie acti de Bonis Stroino Publicatum quo duce Publicatione ac Extinctione agunt J. Chudzyn skij Instituta habent non nisi prudicia Liber. Anastasie de Smolenska Inquisitorum se probatum vocant et Inhibitione probatoris cum Edictum Edictum habent Offerunt et Inhibitione probatoris sue allegationis Inquisitionem sibi Edicti Cenredendum pretendunt Primo de Judicium primum attentis premissis Suspenso Dño negotio ac proviso quo Dñi Smolensky J Chudzynskim non noceat, nuspariam esse Inquisitionem In Omnibus et Singulis Circumstantijs Primi Partium Comprehensis per Omnes prius Jelq magnum Judicijs sui Edictum Cenret, D. C.

Inter Gg. Alexandrum Stawinski et Ludovicam Rzewuska in-vicem Conjges ad[t] Marium suo et Contis sue nne prit, J Albertum Ostrayhowski cit prit, ad Objectam Condemnationes trinas et qvic primam Die 12da Junij 1703. Pre non comportationis Contractus Tenutarij ac aliar circumstantiar alteram Die 21ma Mensis Maij 1705to Ao in quero Loco utriq in Rauga in Judicijs tribus Locum tertiam in trio Comitis in Jurisdo Dñi Sochowo Major Die 2da Mey Martij Ao proxime agitato Pre contravencionis Decini comportationis Contractus Tenutarij Extradionisq Inventarior cum bonificatione Carentie Labor actis Cre Loco Die 11ma Mensis Martij citia Ao proxime obtentis ex Instantia J Alberti Ostrayhowski super Gg Alexandro Stawinski et Ludovica Rzewuska Conjugibus obtenti et Publicati ad Objectam qvoq Condemnationem Die 6ta Mensis Februarij Ao proxime ex Stefi Alexandri Stawinski super J. Alberto Ostrayhowski in Libro decernens penalibus Pre in Papyro a Thesauro Dñi ficta signata tamen ad alias Transactiones usitata con-scriptionis Varsavia in Commissione Thesaurii Dñi.

Rm Obtentam et Publicatam Teneri Ptes se se ab invicem docere de Loco stanae tanae ex Rationibus Judm Suum permovens suprascris Condemnationibus pro Removibilibus declaratis Easae ptes Labere Locum standi Arbitratur in Causaq. praesens experimentum injungit in Experimento trium Ptis Actoreae cum Ptem Citat pro poenis Decernenae Respectu pt Reinductionem Obsam Actae de Sorte per Contractum modo tenutario Dimissa Expulsionis Ejusae Sortis in Possessionem Suam rehabilitionis Actae violentiar illationis Concussionis tum pro Extraditione Inventarior Actae Interceptor tum aliar circumstantiar Suum ad Judm editum decidenae Controversijs ulterioribus in Judm Suum inductis exauditis Siquidem Contractus vigore cujus Pars Actorea reinductionem petit jam expirasse comperitur tum et respectu cognitionis ejusae Contractus Causa in Judicio Trni Plocensi vertitur Ideo Judm his animadversis Causam praesens in Obus circumstantijs supraexpunctis ad Resolutionem actoratus Jsi Ostrzykowski in Judicio Trni Plocen suspendit pt cujus actoratus in Judicio Trni Resolutionem occasione violentiar ac aliar circumstantiar de Quibus Pars Actae agit Judm decernet id quod Juris erit &c.

Inter G. Petrum Draminski actae pltr Mium Hippolitum Dobrski Pincerniae Vinnicens Citat per G. Carolum Tuwarski Coram Judicio praesens Comparens Judm Trnum ptes actoreae cum ptem Citat pro poenis respectu Attentatar Violentiar Edito Decidendo necessariam esse Inquisitionem tum in probationem Obiecti quam Emundationem Abolitus ad Contenta Trni et probationis Ptis actae per utramq. ptem Jdq. in sequens Judicijs sigi Edictum Censet &c.

Inter Eunc actae pltr G. Franciscum Margrabski Citat et Judicens per G. Casimirum Suczynski Coram Judicio praesens Comparens et Judicium citationem ptis actoriae cum ptem Citat respectu bonificationis Vacuationis per Citat in lutum Intrusae et Exhalatae Idem Decidens necessariam esse Inquisitionem ad Contenta Trni et probationis ptis actoreae per utramq. ptem Insequens Judicijs Sigi Edictum Censet &c.

Inter

Inter M.M. Annam de Kęsickie ob M. Petri Zakrzewski Vexilliferidae Zawskrzeny Relictam Contem Viduam Matrem Bartholomaeum et Josephatam filium ac filiam minorennes Zakrzewskie Actorem p. G. Mathaeum Lisowski. M.M. Josephum Zakrzewski Pocillatorem Siepreny et Judicem Cronae Plocensis atq Mariannam de Koziebrodzkie invicem Conges Cittos et Actorem p. G. Mathiam Starczewski. Actoratu M.M. Zakrzewskich Pocillator Siepreny cum M.M. Annam de Kęsickie matrem ac Eius pupillos Zakrzewskie instituto ad propriam inscriptionem ~~Remisso~~ Rejecto in Actoratu praefatorum M.M. Zakrzewskich matris et pupillorum causam partibus Judicum prosequi jubet. In prosecutione Cittum Actorem contra partem Cittam suam ad Judicium pro extraditione Patinarum Stanneanum in numero Tredecim per M. Mariannam de Koziebrodzkie Zakrzewska Pocillatorissam Siepreny ab Actore accomodatam editam decidendo, Statuit quatenus praefati M.M. Zakrzewscy Conges Citti praedictas patinas Stanneas in numero Tredecim et quidem minores Duodecim majorem vero unam, ab Actu praesenti in Sex Septimanis etiam ad manualem Quietationem parti Citti ~~[illegible]~~ idq sub praena baonis coram Officio Actisq praesenti in casu Contraventionis in Termino suprascripto circa Maonem faciendam publicanda extradant, Quita praena Trium marcarum Pol parti Actorum circa extraditionem patinarum sub Eius Rigore ut supra, Judicio autem suo totius ministerii praesi juris Solvendae. Et Albertum Patruum Mariannam G. Dominici Uminski Consortem seu utrosq Conges Delfinam Virginem Innuptam filiastras Zglenickie Actorem per Eunae G. Uminski suo et Contis suae nnae ac Inscriptae Plenitem. G. Joannem Dłużniewski B.C. Plocensis Cittum p. G. Casimirum Sniezynski Comparentem Judicum Cittum partis Actorum contra Cittum suum ad Judicium pro Solutione Summae Trecentorum Tynphanum editam decidendo quoniam Causa praesens inveterata suo in Judicio promovetur, quae sine Communicatione

Documentor decidi nequit, proinde Judm Dilationem Communicationis Documentor ad Causam presenti spectantium mente legis, previo Conscribendis Summonis in Sequenti Judicio suis per partes Comportanti Dat et Concedit H.

Inter G. Josephum Lotowski Burgm loci presenti Dnum et H. Jacobum Wrokowski famulum Actorum per Eunc Dnum suo et famuli sui nne pltr. G. Albertum Gosicki Dominum atq Infideles Lewek et Rywka Parentes atq Tereska filiam Tabernae in bonis Tyski Sittae Arendatores Cittos per G. Mathiam Stanzewski Comparentem Judm Cittum partis Actorum conc partem Cittam editam decidendo Attentam partibus Dilationem Inquisitionis tam in probationem quam Emundationem obiector ad Contenta Termini partis Actorum in Sequenti Judicio "per partes suis" Educenti Dat et Concedit H.

Inter G. Stanislaum Laguna B. Plocen Actorum pltr. M. Antonium Korobudzki Cittum pltr. Comparentem &c Judm Trnum Actorum contra ~~Cittam~~ pro Solutione Summae Mille florenorum Pol. Inscriptione Authentica coram Actis Crenae Plocen die 27ma mensis Novembris 1782do per Cittum Actori inscriptae et Assecuratae cum provisione provenienti ad paratum processum editum decidendo, licet quidem Actor solutionem praefatae Summae sibi demandandam Concludit, quoniam vero Cittus Mationem coram Actis Crenae Plocen fra 2da post fm Scapularis Beatissimae Virginis Mariae proxa scilicet die 21ma mensis Julii Anno Currenti de nullitate sui praedicatu exarare Inscriptionis Debitoriae per se factam suo in Judicio reponit Remissionem Causae presenti ad Judm Trnum Plocen efflagitat, Ideo Judm attenta praedicta Manifestatione, Causam presenti uti Cognitionem praeinserta Inscriptionis sapientem ad Judicia ~~Tribu~~

Tma

Trnii Plocene propri Districtus Remittit Judicandam
Conservando partibus Trnum sine gravis adcitatione
ibique Comparendi peremptorium.

Inter M. Ludovicum Bernardum bim nnis Koziebrodzki Sub
judicium Trnum Dobrinene bonor Kruszewow Haeredem et
Possessorem Dnum et SS. Stanislaum Zeckowski ac Tho
mam Bogurski famulos Actis p. S. Mathiam Star
czewski S. Dominicum Siemiątkowski Cittum et Judicem
pltr. Comparere Jdm Cittnem partis Actis contra
Cittum pro disaratione metar Attentatis violentiis,
tam in aliis Circumstantiis Trnis expressis suum ad
Jdm edictis decidendo, Affectantibus partibus necessa
riam Condescensionem ad fundum bonor Kraszewo Sta
wczino Judicii sui aut SS. Melchioris Mieczynski et Jo
annis Niedroski Burgrabior loci praesens capitato tempo
re adinvenit, Quod Jdm sui SS. Burgrabii unius ab
sentia non obstante mutuo partium Sumptu conducendi
Condescensuri Comportationem Documentor Causam praesens
evincere, si oportuna fuerit demandabunt, quibus Com
portatis, de disaratione metar Sortes Actis a Sortibus
Citatis distinguentium Cittis obiecta Inquirent, de vio
lentiis damnis injuriis investigabunt Inquisitionem pro exi
gentia negotii educendam mandabunt et tunc expedient
poenas super quo interent erogabunt bonificationem prae
tensionum partium quid cui et a quo provenerit praestan
dam Sententiabunt Jurta pro oportunitate negotii
excipient Rigores Decror extendent Trnos praefigent
Causamq hanc plenarie ad Contenta Trnor editor et
edendor nihil intactum et irresolutum relinquendo pro
exigentia legis et justitiae decident disjudicabunt et
moderabuntur Cuius sed quam decisioni partes parere et
acquiescere ac judicatum pati idq sub poena bonis illo in

Trnd Condmis super parte Contravenientis publicanda debe
bunt ac tenebuntur Lucta pena Septem Marcar Pol
parti pro partem compensanda Judicio autem suo totiq
in instanc ab utraq parte sub solito Rigore praxi
juris solvenda. Pro Quo Condmis Trno partes quos
voluerint et quos negotium poposcerit adiutent adcitandi
cum beneficio Reciprocor formandor Actoratuum com
parere et judicato obedire obstringuntur. D. P. Vigore

Inter SS. Thomam Wołowski Vincentium Leszczyński Adamum Ło
niewski Ambrozium Albertum Gasparum et Casimirum
Przedpełskie Actores pro Eunc S. Thomam Wołowski
suo et alior Coacto nne pltr. SS. Cipianum Chyczewski
Stanislaum Lucam Antonium Casimirum et alterum Lu
cam Paulum et Josephum Słomkowskie atq Nicolaum
Kisielewski Cittor pro S. Josephum Pepłowski Companne
Judm Cittnem Actorem cone partem Cittam optu attenta
tor violentior editam decidendo. Necessariam esse In
quisitionem tam in probaonem obiector quam emundaonem
ab eisc ad Contenta Termini et Proamis partis Actor
in Sequenc Judiciis suis per partes educenc Censet H.

Inter S. Simonem Brzeski Actor pltr. SS. Mariannam Kwasiem
borska ob S. Ludovici Starczewski Altam Contem Vidu
am Matrem Joannem et Nicolaum filios Starczewskie
Cittor pro Eunc S. Joannem Starczewski Cit suo et alior Cittor
nne pltr. tandem non sunt.

Inter SS. Vladislaum Joannem Onuphrium natamajores atq Benedi
ctum minorennem fratres mi se Grnos Przeciszewskie Actor
pro Eunc S. Vladislaum Przeciszewski suo et fratrum suor
nne pltr. SS. Agnethem S. Joannis Małowieski Altam
Viduam Evam S. Antonii Rzeszotarski Contes Sorores
mi se Grnas Grabianki nec non Eundemmet S. Rzeszotar
ski maritum Cittor per S. Mathiam Starczewski Inscri
ptum Plenitem Companne Cu Judm Cittnem Actor contra

partem

partem Cittam pro decernenda Actor in Sortem bonor Koziebrody
reinductione ac extendendis super parte Citta rptu expulsio
nis Actor exdicta Sorte, penis tum in aliis Circumstantiis
Trnt expressis suum ad Judm editam decidendo, quando quidem
Judicio suo documentaliter probatur S. Joannem Grabia Cittor Parentum
S. Francisco Przeciszewski Actor Parenti Sortem suam su
per bonis Koziebrody sittam in Summa Septem milli
um Nongingentor Viginti duor flor grossor viginti unius
Pol. Actis Officii praesentis fra 3tia in Cmo festo S. Lau
rentii Martyris Anno Dni 1767mo invadiasse, Deinde Eme
olim S. Franciscum Przeciszewski Summam praefatam
in dicta Sorte bonor Koziebrodi modo Obligat haerentem
S. Catharinae Kędzierska Conti suae Actis ~~[illegible]~~
Trnbus Plocen in Ratiz die Septima mensis Februarij
1784to Anno inscripsisse, ac post hanc eod S. Catharinam
de Kędzierskie Przeciszewska existendo in Statu Viduali
M. Antonio Dobrski qua futuro pro tunc suo Marito
Summam Decem millium flor Pol super praedicta
Summa in bonis Koziebrody sese extendenti ac aliis
ubivis haerentibus Actis Officii praesentis die 31ma men
sis Martii anno elapso 1785to Assecurasse, Mium
quoque Antonium Dobrski Actoratum suum pro exolutione
praelibatae Summae sibi Inscriptae contra SS. Przeciszew
skie Actores uti Successores eiusdem S. de Kędzierskie Prze
ciszewska naturales, ac modernos Cittos suum ad Judm
instituisse, Dierumque hac in causa Remissionis ad Judm
Trne Plocen ex Ratione reporitae in Judicio suo Mani
festationis ex parte Actorum modernor de Cessatione
summae exaratae Inscriptionis pro re praedicti M. Dobrski
Pnitae factae intercessisse, Cittos vero modernos Sum
mam praetentam Septem millium Nongingentor Vigin
ti Duor flor viginti unius Pol in Sorte bonor Ko
ziebrodi modo Obligat sese extendentem cuiusdam Actis
praesentis in Ingressu festi Nativitatis S. Joannis Baptae in Cmo
suo et filiar suar modernar Cittar nne

no presens circa Mãonem factam de diligenti exolutio
nis totiusdictae Summae factam presentasse, Ideo Judm
attentis premissis Circumstantiis non posse predictos
Ss. Przeciszewskie Actis Reinductionem sui in Easdem bo
nor Kozielrody Sortes Lucrari arbitratus, Incompeten
terq suo in Judicio Eorum agere adinvenit, D.P. Vigore
Inter Jnt Jakob Dawidziakowicz Tabernatorem Kraszewienz
Actis primaliter, licet quia Jsi Michael Zaręba et Catha
rina Zakrocka citti Comparitionem non inscribunt
cum tamen Summario processu nempe Condemnaõnibus
trinis prima quia fra 2da pt fm Scapularis BVMariae altera
feria 2da pt fm Omnium Sanctor Ao Elabro 1785. tertia feria
2da pt Dni Invocavit Quadrtem Ao praesenti ex Instantia ptis Actis
super citti raõne non Solucõnis Summae Centum Quinqua
ginta Quatuor flor Polonicorum et grae semi decem Poll pro Liquoribus ac
alijs rebus Debitae in Judicijs Suis obtent et publicatis
plenarie convicti esse deducuntur idcirco non obstante
Contumacia Eorum Jsi Zarębow Citti parti Actis Negotium introdu
cere mandat in introductione cujus adcitaõnem partis
Actis conptem citti Suum ad Judm edicti decidendae pro Solucõne
Suprascriptae Summae Centum Quinquaginta Quatuor flor et Grae
Semidecem Poll per citti pro Liquoribus Debitae ad pa
ratas Condemnaõnes edicti decidendae Statuit Judm quate
nus Infidelis Jakob Dawidziakowicz actor Realitatem
Summae suprascriptae Regestro per se conscro compre
hensae pro Liquoribus debitae comprobet idq in in
stanti Petitit Jsi Infidelis Jakob Dawidziakowicz in Roseucha
Rotha Judaica in Statuto Rni descra Qua comprobaõ
ne attenta decernit Judm Quatenus Jsi Jsi Zaręby
Citti Summam praemissam Centum Quinquaginta Qua
tuor flor Polonicorum Semi Decem Poll Jurto Evicti in et pro
fra 2da pt fm S. Martini Pontificis Venerandi Ao praesenti
proxe ventura coram Officio et Actis Crae Plorae sub poena
Baõnis in Casu Contraventionis circa maõnem faci
enae publicanae actori solvant et realiter enumerent
Quita poena trium Mar Poll pti in trno et sub Rigore
quo supra Judicio Suo totiae praxi Juris solvenae Dni
hilominus in Sublaõnem supra de Actibus exaratae
Condemnaõnum solvant Jsi citti poenam Triplicem 14 Mar
Polonicorum parti in trno et sub Rigore quibus Suprascriptis Ju
dicio vero Suo medietatem Earae Mar in instanti
sub Rigore ex Regro poenalium extendenae exolvant D.P. Vigore

Extradit

Jnter Dnum Antonium Chrzewski et Rosaliam de Stupnowskie Jo
sicem Congès ac nec Joannem Stupnowski ad p Eund
D Antonium Chrzewski ex et alios Cited mte plés
Jos Apolonium de Sullowski ad D. Lucam Czachowski Le
bitam Cottem Vidaem Matrem et Matheum Czachowski fi
lium Cettes p D. Paulum Sullowski Comparens Terminum
p Anterius Dictum Judicij diei post Subscriptam p Partem
ateream Documentor Confirmationem jam ex p Partem Actor
rici Resolutionem Quod Computare et Documenta dare
Oblationem Conservatum Deinde Teneri Partem Citat
Satisfacere Vlis Decis in puncto Exportationis Oblata Do
cumenta ac Eruendam Comprobationis Atque in Instanti ob
tulit exquirendam Pars Citta loco Satisfactionis Gesto Dem
Solutionem Summæ Cujus Solutione Pars ad Partem Citta
Venit Offert Jo ejus. Jdm Jnsistendo Jnscriptioni Grand
actis Quæ Officij Pars 19 Mensis Junij ao 1773 tio
p D Lucam Czachowski Cti Matrem et Parentem Qui mandat
ne Stupnowska Czarnowska ad Matri Super Summam Tren
torum Quinquaginta Flpe Rec mitte Scholis Qualem Citto
Summam Dictam Trecentos Quinquaginta Flpe Quemque Flpe
Triginta Se grossis annexando ni er pr Vigilia Festi Matthæi
Ap Joannis Baptistæ in ad Futur 1781 Venturæ Comparitionis
et actis Quæ Sub Pœna Damni et Cæca Contraventionis eis
et Matrem in Judicio Jactionis Publicandi cum Prohibitione adita
Litium Dilationis videlicet 19 Junij 1780 Anno Quorum
et Quinque Citatum Computandi ad quia Partem Summæ
D. Chrzewski respicit Prudens Securitate ad Salvand Cau
sa Pœnæ Septem Marcas Polon Pars in Primo et Subsequi
que Septo Judicio quo Actus Dilatis Præsidenti præsen
tia Salvandi Dies.

Jnter Dnum Joannem Sullowski ad p Dnum Antonium Sullowski Cti p Ter
pano Terminum adeundi cum Citatum et Solutione Summæ Decem
Trecentorum Flpe et ad D. Franciscum Sullowski Cti Parentem ad Compa
rendum

verbale mutuo Concreditae eum ad Judm edit Decidendum Siquidem
Actus G. Antonius Sulkowski Summam Eandem abnegat id
cino propriam G. Joanne Sulkowski ad Comprobationem Jura
Feriam admisento Statuit quatenus in Eam Juramenti Ro
tham prout Summa Supraeca Sexaginta Tynf per ipsum
ad G. Francisco Sulkowski Concredita nullo modo est Ei
bonificata, juret idque in instanti et addit mlis Judtis ad
pronuntiandum Juramenti Rotham praestitit qua attenta Com
probatione Decernit Judm Quatenus Idem G. Antonius Sul
kowski Summam Premissam Sexaginta Tynf in et pro
Feria 2da post Fm S. Martini Pontificis in Actis Praesentis ven
tura Coram Officio et Actis Praesentis Sub Poena Bannis in Ca
su Contraventionis circa Mandatum in Jbus faciendum Publi
candum ad Solvat Laita Poena Septem Marcarum Polonicarum Par
te in Termo et Sub Rigore quo Supra Judicio quoque
suo Totidem in Instanti praesentis Juris Solvendum DD V.

Inter Gm Joannem Sulkowski Actorem pltr, licet quidem
G. Titus Sulkowski ad Comparitionem non inscribit
et se condemnare permittit cum tamen plena
rio Processu nempe trinis Condemnationibus in De
cretis Judicii Officii Praesentis Die Tertia Mensis
Januarii Ao 1780 prolato Condescensionem ad
Bona Sulkowo Rzeczne assignanti exaratis
convictus esse deducitur hocque Decretum
Condescensionis in Contumaciam Ejus prolatum
esse comperitur idcirco Judm non attenta
Ejusdem Actis Contumacia Actis negotium in
troducere mandat in Introductione Deciden
do adeionem Actis conc. Citatis rptis melio
radicis Decis Condrlis in fundo Br Sulkowo

Extradit

Rzecz

Rzeczne feria quinta 4 pd fm Immaculatae Conce
ptionis Gen. pra videlicet Die 11ma mens.
10bris 1777 Anno per Ofm Burgo Crene
Plocene prolatae Actisq Crene Plocene Die
20 Mens. Decembris Eoe Anno oblatuati
decernenae poenalitatis Eliberationisq a Cal
culatione ex Sorte Praedictorum Br Sulkowo
Rzeczne indebite adjudicatae Solutionis
Summae cum Provisionibus Cassationis
Processus super Actis obtenti Bonificatio
nisq quarvis fundi Praetensionum ac in
aliis circumstantiis ad paratos anterio
res termos et Juris gradus paratumq Decretum
Condescensionis suum ad Judicium editaco
siquiae Condescensio per Decretum supra
de Actu exaratae ad fundum praedicti Bonorum
Sulkowo Rzeczne Sortemq Citati ibi
sitae designata hucusq suum nonesse Sorti
ta Effectum Ideo in ordine Executionis Ejus
dem Decreti necessariam esse Condescensio
nem iteratae ad fundum Br Sulkowo Rze
czne Sortendq Gnosi Titti Sulkowski Judi
cii sui unius absentia non obstante Capta
te tempore adinvenit quod Judicium sive unus
Mcus Judex pro via de Adventu sui tempesti
ve faciendae Avisatione mutuo ptium Sum
ptu Conducendae Condescensionis Comportatio
nem quorvis Documentis ad Causam Prae
spectantem injungere quibus comportatis

Solutionem Summarum cum Provisionibus quae
et a quo iuste provenerint decidet, Inquisitio-
nes iuratoriae si necessitas postulaverit
expediet, Juramenta pro Opportunitate
negotii exciperet, Calculum si iuste debe-
bitur secundum fertilitatem Glebae aut
iuxta Contractus tenutarios Ejusdem
Sortis adinvenient, Decretum Condescenso-
riale supra De Actu Exarat sive Ejus
Defectus Cognoscet, et resolvet, hoccq
Decretum meliorabit aut approbabit
Regulam anterioris Decri in toto Exe-
quetur Partesq in omnibus et singulis
Praetensionibus nihil intactum et irreso-
lutum relinquendo ac contenta tenor Mad-
num ac Documentorum finaliter nonobstante
Contumacia Citati decidet disiudicabit et
moderabitur Cujus vel quos Decisioni
ptes utraq parere et acquiescere ac Judi-
catum pati debebunt ac tenebuntur Luita
Poena Simplici Quatuordecem Marcarum Pcti
Parti per Partem compensanda Judicio
autem suo per medium ministranti ab
utraque Parte Solito Juris Communis
Processu solvenda. Pro quo Condescensionis
Termino ptes quos voluerint negotiumq
Causae praesentes poposcerit adcitent adcitanae
vero ~~sub rigore~~ comparere et Judicato obe-
dire cum beneficio reciprocorum formandi
Actoratuum obstringuntur Decri Praesentis Vigore.

Inter Gsos Josephum Kraiewski et Hedvigim Czachowska
primi ord. G. Jacobi Lisowski secundi ad praesens
voti invicem Conjuges Act. per G. Paulum Sul-
kowski inscrum Plenitem licet quidem Mcus Anto-
nius Iglenicki Tribunae Supremae ac G. Jose-
phus Czachowski Citati Compaeonem non inscri-
bunt cum tamen plenaria Convictio Ejusdem M.
Iglenicki per Decretum Communicationis Do-
cumentorum inter haec ptes in antecedentis Judicii
prolatum agnita intercessit ideoque non atten-
ta Eorum Contumacia pti Actoreae negotium intro-
ducere mandat, in Introductione negotii Immo
per Anterius Decretum Judicii sui conservatum
decidendo ad Repositionem Documentorum per
Summaria conscriptorum et per ptem Actoream com-
probatorum Eunae ptem Actoream Judicium stringit idq
in instanti et quoniam reposuit ad Discus-
sionem Causae Judicium accessit quoniam ex eisdem
repositis Documentis Judicio suo deduxitur
ord. G. G. Rosalium de Romany primi ord. G. Stanislai
Kotarski secundi vero voti ord. G. Jacobi Czacho-
wski Relictum Contem Viduam Matrem Pau-
lum ac superstitem Josephum filios Czacho-
wskie G. Hedvigi de Czachowskie primi ord. G. Jaco-
bi Lisowski secundi ad praesens voti G. Josephi Kra-
iewski Conti Actrici Summam mille Tymphe in
vim dotis de bonis paternis et maternis in-
tercisa nuptiali in Romanow Die 30. Mense
Januarii Ao 1763. condita Actisq Gnae Plocensis
Sabbo pro fm Conversionis S. Pauli Apli Eoae
Ao approbata assignasse in pro vero 1774 Ao co-
ram Actis praesens Die 4. me Julii ord. G. Paulum
ac Eunae G. Josephum Cit. Czachowskie Eiusdem

Hedvigi Czachowska Actrici in viduali pro tunc existente, Statu Summam mille fl. in Bonis Romaldowo modo simplicis debiti inscripsisse haecq bona Rumaldowo cum M. Zglenicki Actor abrecignatu Exhibisse quocirca Judm attentis pro missis Documentis insistenq tam Interci sae nuptiali qm Inscrom superius de Actu exarat decernit quatenus M. Antonius Zglenicki Tribuniae Sciprenae citat pro tacto Summas primam mille Zyne, alteram mille fl. cum Provisione detruncatis nonnisi quotis prima ~~[illegible]~~ altera quatuor ~~[illegible]~~ Aureor hungr. pro G. Kraiewski a M. Zglenicki in vim Provisionis levat et nunc judicialiter agnitis, pro veniente in et pro vigilia festi Nattis S. Joannis Baptae Ao futuro 1787 ventura coram Offo et Actis Ossene sub Poena Baonis in Casu Contravenendis circa Madnum faciendae publicanae pro via Summar Originalium in Bonis mundi Locadne pti Actor solvat et Enumerat lucta poena Septem Marcar Pol. vti per pteu compensanae Judicio autem suo per medium ministranti sub solito rigore ex registro poenalium extendenae silvenae, nihilominus in Subladnum trinar Condnum primae Die 28 Mense Februarii alterius Die 11 Mense Aprilis tertiae 12 Mense Julii omnium anno Ela pro 1789 hac in Causa in Judicii suis obtentar Je M. Zglenicki ad Soluendum Poenae Simplicis 14 M. Pol. in Tmd et sub rigore supraseru pro G. Kraiewski pro pte vero Judicii ad mediatam subscriptio rigore ex registro Poenali

Ducentor Herr Pol per eundem Gm Kraiewski a M. Zglenicki ad Scriptum manuale Accepta

um Attendua citationis Decii præ-
sentis tenore.

Spes M. Josephum Zalieuski Procuratorem Sepiusq; Judicium Cam Loci ad
per J. Matthiam Staniewski et M. Annam Dekgielin ad Inscri
Petri Zaliezewski Relictam sentem Viduam matrem Bartholo
meum ac Josephum Filium et Filiam Zaliezewski Cit q Jo
Matheum Lisiewski Compareq Terminum Actoris ang Cit q de
lutione Summæ Unius Centum Aureis Hungaricis q Bonis
Alterius Quadragintà flor Pol q Liquoribus gestis per ad M P
tum Zaliezewski debitis certis Diem flor Pol q Alias Stipe
Lite Liquoribus grenieq; Diem ad Judic ad Deidendæ Controversiæ
Partium exquisitis Decernit Judex Quatenus Mus actor reali
datem Syrraveræ Summæ vi per Demortuum Caput suum
primum ad Citationem deveniens Comprobet in Sepius Judicij
diei Zl.

Inter Joan Catharinam Kawalewska ad J. Theod. Bolowski Relictæ
Actam Viduam Act per Jm Valentinum Skibdowski Jm Lau
rentium Sallowski Cit q J. Zebicen Lithuanis Compareq
Terminum actoris Controversiæ Partium Exauditis equidem ad
Solutionem quotæ Rigniti flor Pol q ani in Vim obsequii
hujus Concludendo parte vero Act p̃missa negante aliud
Judex Quatenus Actus in Eam Juramenti Delatam q supra
deram Quotam ab actoris non haberi eand Solutionem q ipsa
dim tenq Evadat Zl.

Inter J. Josephum Mieszkowski Act p̃ctr. Jacob Swiętosławum
et Joannem Kolczynskie citto per Jm Joannem Digoski
compareq edi: citationem Partis Act p̃ citto pro Solutione
Summæ per citto ab Act ad Scrum minte in Machowo
Die Decima Julij Ao 1704to Contracte Suum ad Judm
edit Deidendo insistendo eid Scripto superius de Data
Exarato decernit Judex quatenus Sic Jo Kolczynsky
citti Summam p̃missam Quadringentor florenor
Pol cum provisione p̃ctam ad minus Solutioni
infra fligendo proveniendi per duingue à Centum
computanda in et pro vigilia Festi Matthis S. Joannis
Bapte in Ao futuro 1705to venturo cum effectu
Quadringentor flor Pol.

et actis Crem. Ploe. sub pœna bcōnis in Casu contra
ventionis circa mãonem in ibiæ faciene publicanæ
solvant et realiter enumerent Luita pœna trium
Mar Pol. pti in trino et sub Rigore quo supra Ju
dicio Suo totiæ in instanti praxi Juris per cit.
Solvenæ D. P. Vigore.

Actum in Castro Plocensi in Terminis Querelar. Causarumque Officij Judicijs Castrens. Capit. Plocens. ex Publica acclamatione juxta Suam Cadentiam in Diem Hodiernam legitime incidentibus Feria 2da post Fm OO Sanctorum Pxa Scilicet Die 6ta Mensis 9bris Ao Dni 1786to

Coram MM. Pancratio in Karniewo Karniewski Dapifero Supr. cens. Vice-Capnico Josepho Lempicki Notario Officialibus Burg. Plocens. Juratis.

Inter Gnm Gasparum Gutkowski actorem pltis. Gnm Bartholomeum et Paulum et Valentinum Fratres inter se Germanos Nadratowskie Citt. per Eundem Gnm Bartholomeum Nadratowski suo et Eorum Fratrum suorum nomine pltis Gnos Mariannam Gni Andrei Chodupski itiq. Mariannam Gni Francisci Szawłowski et Theresiam Gni Mathiae Jaworski Centes Nadrowskie ac Earum Maritos Citt. per Eundem Gnm Antonium Michaelem et Stanislaum Gutkowskie Citt. et Judicij p. Gnm Joannem Niedrowski Gnos Chrisostomum Zielinski et Matheum Lisowski Burg. Cens. Plocens. ex Officio adiecti p. G. Carolum Turowski ad Objectam Condemnationem ex parte Gnosi Antonij Gutkowski dicti Bargotski super Gnosi Bartholomeo Nadratowski Ratione non Solutionis Poenae Simplicis Quatuor decem Marcas Polon. Dicen. Zem. Plocens. in Constitutionem loci Standi adjudicatae in Judicijs Zenibus Plocens. in Plonsko Die 19 Mensis Junij ad Ipsam Obtentam et Publicam Zenem Eundem Gnm Nadratowski docere de loco standi, Tandem ad iciente se moderamini Judicij seu Decernit Quatenus Idem G. Nadratowski in Constitutionem loci Standi Solvens Poenam Septem Marcas Polon. Obicienti G. Carolo Turowski P. C. Judicio quoq. suo ejusdem poenae per Medium in Praesenti idq. sub Poena Bonis ex Registro Poenalium tam pro parte Par-

tis

tis quam pro Parte Judicij Publicandi et Labore Eundem locum-
standi declarat. Ex ad Acteratum cum JJ. Zielinski et Lesowski
BB Crem Ploc. institutum tenen Partem Actoream docere Par-
tem Cittam de Termino et Contentis et quoniam non docet proinde Liberi
ad Termino praesentis pronuntiandi Termos Partium et quidem ex Parte Gnosi
Gutkowski cum JJ. Nadratowskie ac Alios pro Levatione Summarum
ac Dimissione Sortium in bonis Gutkowo Wardatki et Zige, ut ad haeredi-
tum Benificatione fundi Praetensionum ac irrogandi poenis pro
Contraventione Decreti Judicij sui ac In Sublationem Processus
ac aliarum Circumstantiarum ex parte quoque G. Bartholomaei Nadra-
towski cum G. Gutkowski pro Benificatione fundi Praetensionum
Cassatione Inquisitionis in Termino Condnis eductae ac Processus
tum Solutione nonnullarum Summarum ac extraditione Inventariorum
Suum ad Judicium edit Decidendi Siquidem Decreta bina Injunctae
inter modernas Partes ad Bona Gutkowo Wardatki et Zige Condescensio-
num Suum non sunt Sortita effectum proinde in Ordine effe-
ctuationis Eorundem Decretorum Necessariam esse Iterum Condescen-
sionem ad bona Praemissa Gutkowo Wardatki et Zige Judicij
sui Captato tempore Unius absentia non obstante ~~Conduc~~
mutuo Partium Sumptu Conducendi adinvenit Quod Judicium sive
unus Mcus Judex Conducendus Condescensurus Regulas anteri-
Decretorum exequendo Inquisitiones in Termino Condescensionis
inter modernas Partes eductas ~~tam Processum~~ utrum ex
Testibus lege non exceptibilibus an e contra sint eductae
Cognoscet easdemque Inquisitiones Cassabit aut legales esse
declarabit pariter et Processum ac Poenas Contraventionis Resolvet Eundem approba-
bit sive Cassabit, Sub alternas Inquisitiones si Opportune
videbuntur educendi declarabit Termos praefigit Rigores annexet
Partesque in Omnibus et Singulis Praetensionibus

ad

ad Contenta asserta et Rudera Zemes nihil intactum et incolatus
relinquens finaliter disjudicabit et medendi Cujus vel quod de
ejusdem Partes parere ac Judicatum Pati sub Pœna Banni ille
in Zemes Condescensionis super Parte Contravenient. Publicandi
obligungue Juxta Pœnas Simplici Quaternarium Marcas
Polns Parti pro Parte Compensandi Judicio quoq; Suo Damnum
Marcas quatuor in existenti pondo Juris Solvendi quo
Condescensionij Zemes Partes quas Voluerint arrigendum pupere
ut adstante adeitando sub simili Pœna cum beneficio rei
provocd formandi alterutrum Compariad et Judicatum patiendi
&c.

Inter M. Franciscum Dobrski Priorem dam. Rosarens ad p. Haroldum Turski
et quoniam Fabianus Olszowski Citatus quoq; Jam Zemes diparet citat
Condemnari permisit unde super Eodem Citto dispensq; dilatione non
contradictionis unius pœna Vestium seu Solutionis Eidem Valens
Duos pro aureis Hungaricis Decernit Condemnat et ad Publicandi
additus alij Judicis

Publicatum

Inter Jm Antonium Dzierzanowski notis ~~ad~~ ~~Zakrzewski~~
ad pller Istrum M. Andream Kamyski
Ecclesiarum Rm ordinum Sti Equitem Bened Doniatowo Landens
~~tum Jpor~~ ad. per M. Clementem Kozlowski Juvenum Plenken, Jos Jgna
tium Zacharski tractus Biezunens Economum Citt et ad. adq; Micha-
elem Slabowski Benedictum Doniatowo administratorem ad pller Jundi S. Abbatis
suos et J. Zacharski suos pller. Combinatis alterabilibus et realibus Par
tibus in Causa procedi jubet in p.sentatione Controversij Partium Deandi
et quidem actore J. Dzierzanowski contradictionem J. Antonij ac Pœnas
super J. Zacharski requisitis ad Jtum arrestum Equid non contradictionis
et sine literis Testimonialibus suscepti ~~instrata~~ Jam vero ad
adversa Parte Citto et actore J. Kamyski et JJ. Zacharski et Alex
Rewski Statutionem suis pœnis dilatione salua diem gratiosum
Arresti pro parte non petamati tum Pœnas requisitas ~~ad~~ Jtem
J. Kamyski Civium Jurisdictionis et ad Causam pro sua indebite
pro voluntatis

in volutionis Terris veris ~~Illationibus~~ Sententiarum Judo Suspensa
Contradictione D. Antonij ac Statutis seu Libris Albensis de Przyerto
wo auth. & Juratis p. Partes Protensa tum & Decisione panatibus
& Conscriptione, necessariam esse Inquisitionem ad Sententiatorem
et Modum per Partes utrasq; in Segreto Judicij ~~ducendam~~
tam in probationem quam in reprobationem Objectorum ducendo
devenit &c.

Inter Spectabilem Josephum Dobrzelski Actorem et citatum pariter Spectabilem ~~Benedictum Maliszewski~~ citatum et Reum ~~pariter~~ Spectabilem Benedictum Maliszewski et Mariannam de Tomianowskich primo olim Spectabilem Thomae Zadrowski secundo ad presens vero Spectabilem Antonij Victorini et Matheum Illustrem Adredum Rudnow Joannem Zachowski Seniorem Seminarij Varsaviensis nunc Remae in Urbe commorantem Principalem et Filium citatum et Reum per eumq; Spectabilem Victorinum suum et Spectabilem Maliszewski Maritum et Victorinum suum et Spectabilem quos infra pariter Judicem Terminum per Decretum Judicij Conservatum deducendo in dahis Articulis Judicij decernit Quatenus Partes Utrinq; facho nem cuiusq; Documenta dua per dum maxime tum per tam Actorem ab Judicem Communicent ac Juramentum super Realem cuiusq; Documentorum num tum per tam nem Testes Juramento Judicis ad promuntiandum Juramenti Rotham Judicis quidem utriusque Partes et quidem Spectabilis Dobrzelski pro nulla Documenta ad Causam presens spectare habeat Jam autem Spectabilis Maliszewski suos Testes ac Illustrem Rudi Zachowski Principem suum super realem tum per tas nem Documentorum per dum maxime tum cum pred. Juramento pred. Testes Partes dahis facisse hic in pariter Judex quidem Partes dahis Sententiae Arbitratus negotium quae ex eisq; Documentis Partibus Introducere mandat Introductis ne negotij tenemur ejus Partium et quidem Spectabilis Dobrzelski Solutionem Summae Decem Florenorum Polonicorum Spectabilem Reverendorum ac Solidorum Polonicorum Pro Actu Summa maioris Mille Ejus pro predicto Benedicto Kazimirus Ivanowski per olim Spectabilem Adamum Gorczynski Actis Acceptatum Rubrica Thomae Zadrowski cuiusq; Maliszewska prioris Mariti vero pro tabulis Constituta altera Mensa hastu Partes Officium proveniens

ac Actis

se Ad per Capud olim Spè Constantie Karwowski olim
S. Barthomei Jozefy nihi Contri Ad Aude ni vim da
cepio nis pert olim Jn Adamum Karwowski avi sig od
S. Anastasie Karwowska Patrem germanum et ten sitor
De hac Luce Decessum orga predictum olim S. Adamum
Jozefy nihi Ad Annuitatem respiciens una cum
Bonis ejus re provenient petentis Jam autem Jnventum
Matis rem exhibet ac Jdnò Rndi Zochowski repertia
Jurisdictionis Terram Actis Officij presens Jena Lecta pub
Die Festi Sanctæ Mariæ Magdalenæ Anno 1736to
per olim Nobilem Mariannam Jozefy nicha olim
Jnsis Andreæ Dobrzelin Contra cuius Ad Matrem
ni rem olim S. Adami Jozefy nihi Jnpti deri de
Summa Quingentorum Quinquaginta Flor ni vim
Dotis de Bonis Paternis et Maternis Constituta
prevenient una cum Alienationis Bonis ejus
Paternis et Maternis Recognita liberationem sui
a Solutione pretensorum Summæ per Jn Dotalis
lis pretensæ Concludentium Jnductis exhibitis
Liquidor Judicij sui ex reperiri per Summarium
per Jpsi Matrem rem Documentis Deducta ad post
1720. Jn Cro Actum Jdò Anno Festum Natti
S. Joannis Baptistæ olim Nobilem Adamum Kar
wowski olim Michaelis Jnsis Nobilis Mathæi
Karwowski Limensis Filium Summam Ducentorum Flor
superius Agris ni Bonis Karwowo Jnsis medio
obligatorij Jnscripsit 1740to Die 27ma Apri
lis Jn Karwowo Nobilem Thomam Matis rem Nobi
lis Mathæi Karwowski Jus suum Franciscum Jnsis
Nobilis Mathæi Karwowski Jus suum Jnsis
Super Summam ni Agris Bonis Karwowo Jnsis
Actis ab olim S. Alberto Starowski Nobilium Ma
gistri et olim S. Albertus Starowski Nobilium Ma
rialiter transcripsit 1766to Die 18va Junij
ni Karwowo per Jn Mariannam de Jozefy nihi
olim S. Mathæi Karwowski Nobilium Matrem
et Stanislaum Karwowski Filium suum et Gratum
ratis ni rem Quotam Quadraginta Flor ni
Agris Bonis Karwowo Jnsis per olim Jn Adamum
Starowski olim S. Alberto Starowski medio obli
gatorij apprecatam per eundem olim S. Starowski
olim S. Mathæi Matis rem per Jn olim Matis rem
olim S. Mathæi Karwowski Expansi transcripsit
S. Benedictus Matis rem

1740 Die Jn̄ſt̄ Plena Jrā 4ta in Castrino Sctī
Sanctæ Trudisi Vidue Electe Dei Jn̄ſt̄ Mathæum
Karwowski olim Simonis. Petrum Jacobi Archa
pueri olim Laurentij. Petri Summa Bonaventuræ
Duenter Henr Pod Albe agentes dicre primarij mensis
assignatæ per olim Nobilem Adamum Karwowski
olim Michaelis Petrum olim Nobili Annæ Karwo
wska Nobilis Valentini Karwowski Consorti super
egni in Benis Karwow Jnrāng sub Jmeriis per
eundem Nobilem Valentinum Karwowski nec Nobilis
Annæ Karwowska. Certis duæ alteris pris Nec gnecung Pa
vent Capaw Alteram Duentor Octagenta Octo Jgne
et Groſes Duodecim per eumq olim Nobilem Valentinum
Karwowski aq olim Parent. Nec gnecung super Egni
Bonis Karwow Blazewice medo obligationis Citi
tionis Jrā 2da post Dean Venti Quadragesimo Ao 1712
ad solvendā et numerandū per Nobilem Paulum et Ma
thæum Karwowski memorati olim Nobilis Valentini
Karwowski Petro pro Summa Duentor Octagenta
Jgne Octo Jgne et Groſes Duodecim Accendatas Sum
mas die 1753to Jdem sub Celebrationē Jnd̄ie
Sabbo prdie Festi Sanctæ Mariæ Magdalenæ Pe
Mathæum Karwowski ob Simonis Petrum Nobi
Stanislaum Konarzewski olim Andreæ Petro Sum
mam Duentor Jgne per olim N. Adamum Kar
wowski eiusdē Benis Karwow Jnrāng medo obli
gationis apenumerandū prout in Anno die 1756to
die octava Julij in Karwow Jnrāng Jn̄ſt̄ Jo
annem Zakowska olim eiusq Vladami Karwowski
primis nuptus. secundi olim Jn̄ſt̄ Mathæum Bromirski
Sctī Jn̄ſt̄ Stanislaum Centum ac quinq medā Pa
rochum ab una et Thomam Zakowski parte ab
altera Contractum fuit qua Contractor
cung Zakowska de Jure adiudicatis a primo Ma
rito habito pro Summa Duentor Jgne Accendata
cum Jn̄ſt̄ Thomam Zakowski quietare Eas
Annos in Cō Expungendo Jrā 5ta post Jn̄ſt̄ Sanctæ
Margarethæ Virginis et Martyris cung Jn̄ſt̄ Zakow
ska ultimi nuptus Jn̄ſt̄ Stanislaum Centum vi
dem cum Jn̄ſt̄ Thomæ Zakowski eiusq ob Jn̄ſt̄ Adam Kar
wowski Senioris Summam Mille Jgne per dictum
olim Jn̄ſt̄ Adamum Karwowski primum Maritum Sctī
Jnd̄ipsam ob subsecutam Sctī facti nem Mariti

Cay

Eodem Anno Ibidem Ita Stus post Dñi Lanctus Mar
gaucthe cang Jñi Zubkowska Lucepens olim
Adami Karwowski sterilis de Summa d'uchti
Ipsg pro Jure Adietalis Quadrata ad quie tapse
1758 vo die 29 Aprilis in Karwowo Jrcang
Jñi Jsis Adamum Jeszczyńskis olim Bartholo
mei Stuin et olim Jñi Constantiæ Karwowska Jngæ
ni Reni olim ven Adami Karwowski Jertium in
Bonis Karwowo Jrcang hereditos sterilis ex ista
functi Lucepens naturalem ab ana et Sho
nam Zubkowski parte ab altera Respecta Ster
gnaó ni Quintæ Jertii ni eisq Bonis dictæ arga
bis Lucepens cang Jeszczyński Comerding
pro Summa Mille Ipsg pro pretio Constituto
ni Quadrin aurea ni is pe Summa q Quadrin
gentos Ipsg restare cuna Rem gnisang Jertium
rem per Jñi Zubkowski Jeszczyńskis solis ape
aua pe exhibitorem q per Jñi Jeszczyńskis Zubko
wski Carpse Suæ Anno ni Jñi Stus Ita Quadrin
ni Crastino Festi Divæ Annæ Jem ni is Ornam
cang Jeszczyńskis ejd Jñi Zubkowski Jertium
ni Bonis Karwowo Jrcang sub pest ad Jdem
num Karwowski Jure Lucepens Jevolatum
rem gnape et sub eq Acta de Summa Septin
gentos Ipsg ad Summa maiori Mille Ipsg pro
pretii Jertio Constituta provenien quadrapse 1770 vo
Jñi Jñi Stus post Diem Jubilate Die Jertia ad
13. Mensis Maij Jñi Dominum et Thomam Ar
chidiaconum olim Jacobi Stuin et Laurentii
Archidiaconi olim Jacobi Stuin Jertium ex Bonis Kar
wowski Jplene Stuin Jertium ni Bus Kar
wowo Jrcang hereditos et Respectum de Sum
ma Quadrin Hæredum Bus pe olim Ill Ada
mum Karwowski olim Ill Annæ Karwowska
Bobicki Valens in Karwowski Consorti Superag
ni Bonis Karwowo Sitis in Ao 1770 medo obli
gatio Juncta cui Respui ni ad Rem gnum ad
Carnum Decenta Quietapse et Respui ni ea
per solvi Rem gnape. 1773. ni Stus Sho ni
De mi ni Sem mam Ex Inter Die 2da Mensis July
Jñi Stus Archidiaconus Adamus Karwowski cang Jñi Mali Karwowski
Jñi de Summa Quadrin Ipsg per Dictum olim
Jñi Adamum Karwowski olim Jñi Mat Annæ Kar
wowski ni Dicta Quietæ Bonis Karwowo Jnscripta

per eundem vero G. Matthaeum Karwowski cum G. Smar
dzewski transfusa Quietasse et similiter Cessio
nem circa hanc Quietationem in rem persolvenda
fuisse 1786. In fundo Bened. Karwowo Bla
zewice Die Quinta Mensis Junij Jnis Gnis Benedi
ctum Maliszewski ac alios ab una et Leonardum
Sigismundum et Paulum Karwowskie ab altera
Parte Decum Condole prolatum Actique Coen
Plenae Die 30 Mensis Junij eius Anno oblatum
atum quo Decem Summam Septuaginta Tyn
per Gnis Karwowskie in Obligationem agrorum
in Benis eius Karwowo Troiany sub expositam
a G. Benedicto Maliszewski adiudicatam
esse Comperitur hanc Sortem post olim
Gnis Adamum Karwowski sterilem in Quin
que Capita devolvisse similiterque et eorum
in hanc Sortem existentem eius quinque Capita
affecisse Judicium itaque attentis supra scriptis
Documentis Et praecipue Contractu in initio
Resignationis Sortis in Benis Karwowo Tro
iany sitae post olim G. Adamum Karwowski
sterilem devolutae in Ao 1758 Jnis Gnis
Adamum Goszczynski et Zechowski inito
Licet Gnis Maliszewscy ac Illmi Rndus
Zechowski Quietatione supra de Actu exara
ta una cum Abrenuntiatione per olim N.
Mariannam de Goszczynskie Dobrska Actoris
Matrem in rem N. Adami Goszczynski Patris
sui Recognita se se tutatur cum autem haec
Quietatio de Summa in cum Dotis de Benis Pater
nis et Maternis non autem Successioni pro qua
Actor agit subsecuta esse Cernitur Ideo de
truncatis Oneribus in quinta parte hanc Sortem
per Gnis Adamum Goszczynski G. Zechowski resi
gnatam ‡ afficiens et Summa Mille Tyn
Summam Trecentorum Viginti Novem Tyn Grossorum
Novem decem ac Solidi Unius Pod in cum Successio
nis erga eundem G. Adamum Goszczynski respicit Dobrski
Actorem Juste Computare debere arbitratur Decer
nendo Quatenus citati hanc Summam Trecen
torum Viginti Novem Tyn Grossorum Novem decem Pod
ac Solidum unum quemlibet Tyn Viginti Actor
Cum provisione ‡ in quantitate Trecentorum ~~Quinquaginta~~ Quadraginta Tyn
Grossorum

Grossi numerando in Florenos reductam efficiens
Quadringentos Septem decem Flor. Grossos ~~[illegible]~~ viginti et eum
medio ac solidum unum Pol. emendando Sortes in
Bonis eiusq. Karwowo Trzany sit a G. Adamo
Gorczynski Quaesitas in et pro Vigilia Festi
Nativitatis S. Joannis Baptistae Ao. futuro 1781mo
ventura Coram Officio et Actis praesens sub
poena Bona Bonorum in Casu Contraventionis
circa Mandatum in Illis facienda publicanda
~~solvant~~ praeterea in rem persolvendam recognoscendam
transfusione solvant et ad manus G. Dolinski
enumerent Sexta poena Septem Marcarum
Pol. Parti in Termino solutioni praefixo et sub
rigore eiusq. Judicio autem suo per medium
in instanti praedictum solvenda. D. Pligere
una cum Provisione ad alterum tantum Accreta

Inter G. Fabianum Rakowski act. pller. Gros Mariannam de Rakowskie primi
et G. Jacobi Zbysinski Secundi ad poenas vel G. Josephi Pilitowski
Consortem seu utrosque Cenzus Victricum et Matrem tum Rochum
Josephum atq. Agnethem Zbysinskie Citter et Judicium pro eundem Gro
Rochum Zbysinski suo et aliorum Citter et Judicium nunc pller. Contro
versiis Partium Exauditis Ternum acteris eorum Cit. pro solutione Sum
mae Viginti Trium Aureorum Hungaricarum per act. et G. Jacobo Zbysinski
Cit. Marito et Parenti mutuo concreditis suum ad Judicium edit decidendo
~~Ulteri~~ Propterea actore ad Comprobandum tanquam supervivente dela-
rato decernit quatenus Actor in Eam Juramento Rotham pro Sum
mam Viginti Trium Aureorum Hungaricarum et G. Jacobo ~~Rakow~~ Zbysinski
ad Verbale Compactum concredidit Eademq. Summa pro praefatum olim
G. Jacobum Zbysinski nullo modo Ibi est beneficato Comprobet in
Sequenti Judicii seu post quam Subsecutam comprobationem
vel non Judicium Decernet id quod Juris erit Conservato.

Inter G. Josephum Pilitowski act. pller. Gros Antonium Szostkowski et Mar
garetham Cypinska Cenzus Citter per Maritum suo et Centis suae
nunc pller. ~~Tenere~~ Partem actoream Docere Partem Citam de Termino
et Contentis Citationis suae ~~et quoniam non Docet primo libera~~
Sandaro Pars

tandem de Consensu Partium Reicitur Causa Praesens ad Sequens Querelae Cons. Plocens. Termino Zl.

Inter Gnum Casimirum Kotarski Act. pller. Gnum Josephum Stephanum et Joannem Czernomskie Citt. et Act. per Eundem Gnum Stephanum Czarnomski suo et Fratrum Suorum nno pller. G. Paulum Macheinski Cittum pller. Tandem non sunt.

Inter Gnum Casimirum Kotarski Act. pller. Gnum Franciscum Machczynski Camerarium Terrae Dobrinens. Cittum per G. Mathiam Stanczewski quoniam G. Josephus Rogozinski Cittus praesens in Termino disparet et se Condemnare permittit proinde super Eidem Cittu disparens Ratione non Solutionis Summae Centum Octo flor. Polon. ad Compactum Verbale per ipsum mutuo Contractae permittitur Condemnari et ad Publicandum addit. Mlis Judlis cum Comparente autem Causa praesens suspenditur ac convictionem disparens Zl.

Inter Jm. Juliannam de Kampenhauzeny et Jm. Thomae Dębowski Succamerarij Plocens. Relictam Consortem Viduam Dominam, tum Gnum Casimirum Zembrzuski et Eiusdem nnus Dąbrowski Act. per Gnum Casimirum Zembrzuski suo et aliorum Act. nno pller. ex quoniam Gnosi Sebastianus Dzierzgowski Jacobus Brudnicki Citti praesens in Termino disparent et se Condemnare permittunt proinde super Eisdem Cittu disparens Ratione attentatae Violentiae Decernendae Poenalitatis Contraventionisque Decreti permittitur Condemnari et ad Publicandum addit. Mlis Judlis Publicatum

Inter Gnum Joannem Chyczewski Act. et Citt. pller. Gnum Gabrielem Chądzynski Cittum et Act. pller. Terminos Partium Respectu attentatae Violentiae Suum ad Judm editos decidendo affectantibus Partis Dat. et Concedit Dilationem Inquisitionis in probationem et reprobationem objectorum in Sequens Judicij suis educendae Termino Conservato.

Inter Famatae Petrum Jędrzejowicz Scabinum Civitatis Sacrae Mattis Plocens. et Mariannam Lipinska Invicem Conjugis Act. per Gnum

Paulum Sulkowski, et quoniam Mr. Franciscus Rozanowski Tribunus Brestensis Kujaviae Cittus pars in Termino disparet et se condemnare permittit proinde super Eodem Cittto disparere ratione non Solutionis Summae Viginti Aureorum Hungaricarum cum Provisione provenientis Contraventionisque Decretis Decernit Condemnatum et ad Publicandum addit Mlis Judlis. Publicatum

Inter Gnum Paulum Zbysinski dictum Prandu et angelam Niesciołowskam Invicem Cengus Act per Maritum suo et Consortis suae nunc pller Gnum Philipum Urzosk Cittum pller, Termum act eorum Cittum respectu attentatae Violentiae Suum ad Judm edit decidendo siquidem Causa praesens sine Inquisitione decidi nequit proinde Partibus Utrisque ad Contenta Termi et Mandatis Dat et Concedit Dilationem Inquisitionis in Sequentem Judicij suis educendae. Il.

Inter Gnum Gasparum Brudnicki Act et Cit pller Gnum Matheum Malanowski Cittum et act pller, Gnos Gasparum et Paulum Malanowskie Cittos et act per Eundem Gnum Matheum Malanowski Terminorum per Anteriora Decra Judicij sui inpinctarum repositionum, ingationum Conservat decidendo Insistendo Eisdem Decretis teneri Partes Utrasque reponere Inquisitiones suas in Anteriori Cadentia Judiciorum suorum eductas in instanti Arbitratur et quoniam Partes Utraeque Inquisitiones in binis Rothulis Occlusas hac in Causa eductas reposuerunt proinde satisfactione in promissis adinventa ad lectionem earundem Condescendit. Quibus lectis et diligenter examinatis ~~quandoquidem ex Eisdem Inquisitionibus plene deducitur~~ et quidem ad Acteratum JJ. Malanowskich eorum Gnos Brudnickie institutum quadoquidem Judicio suo deducitur JJ. Brudnickie Sepissime Inventarij suis libere vagare Act Damna in frumentis et pratis intulisse Inventaria ex damnis abacta violenti methodo sibi ex forestas emisisse, Act laesisse diffamasse Arbores ex ~~bonis~~ bonis bonorum Zglenice Magnae ~~evasisse~~,

per

per Parentem ad bona Kosilii p Filium ad bona Zglenice
evexisse et hoc modo terras bonor Zglenice devastasse
Aliaq inconvenientias peregisse proinde pro his deductis
punibiles eosdem Gros Brudnickie Parentem et Filium
Declarat et statuit quatenus Jidem Citti Turnim Castri
pscr Superiorem in et pro Feria Secunda post Dcam
Reminiscere Quadlem in ad futuro 1787. Ventura inc
ant Episque Sessionem per Spatium Unius Septimanae
sine Intermissione continuent et expleant nec non in egressu
de Turni p Poenam Duplicem Quatuordecem Marcar
Polcr acteribus Coram Officio et actis pscr sub Poena
Bdnis in Casu Contraventionis circa Madnem in Ibid
faciendam Publicanae Solvant et Realiter enumerent
Judicio quoque suo Earundem Marcar per medium in
instanti sub Distincto Regore ex Regestro Poenalium
extendenae exolvant Quo vero ad acteratum Gnosor Bru
dnickich cor GG Malanowskie intentatum siquidem
Jidem Gri Malanowscy Inquisitionibus in quopiam non
redarguunt esse rei proinde Eosdem sine poenis mittit
et ab Ulteriori impetitione GG Brudnickich Eosdem Gros Malanowskie eli
berat DPV.

Inter G Gasparum Brudnicki Act pller G Joannem Zglenicki Cittum
pller Tertium Partis acteria per Anterius Decretum Judicij sui Con
servatum Decidenae Insistendo Decreto Omni Judicij sui in pin
etar repositionum Inquisitionum non finitum

Inter G Gasparum Brudnicki Actor pltor G Joannem Zglenicki Citt
pltor Comparens Terminum partis Actor per anterius Decretum
Judicii conservatum decidendo insistendoq Decretis bonis Judi
cii sui iniunctarum repositionum Inquisitionem per partes
et quae Actoream in probationem obiectorum pltam quoq in emunda
tionem ab eisce eductarum Teneri partes hasce inquisitiones
eductas Reponere idq in instanti Judm Censet, et quoniam

partis

partes Inquisitiones suas in binis Rotulis Oculusas in Judicio suo Reponunt proinde satisfactione sententiae Judicii sui in praemissis adinventa ad lectionem harumce Inquisitionum Judex se contulit Quibus lectis maturaq deliberatione perpensis et rectinatis Siquidem ex eisdem Judicio suo Lucide constat praefatum S. Zglenicki Cittum Cognomine certo laesivo per omnes tamen Vicinos usitato huncce S. Brudnicki Actorem vocitasse et postposuisse proinde proeius modi progressu non praetermissis poenis personalibus non posse eunde S. Zglenicki Cittum poenas Communales evadere Judex sententiat imo punibili eoque adinvento Statuit Quatenus praefatus Cittus poenam Simplicem Quatuordecem Marcarum Pol. in et pro fra 2da post festum Sanctorum Trium Regum in anno futuro Ventura coram Officio et Actis Officii praesens idq sub poena bonorum in casu contraventionis circa Maonem ibidem faciendam publicanda ad manus et quietationem Actorum solvat Nihilominus in Sublaonem Condemnaonis ex parte Actorum super Cittum hoc in negotio in Judiciis Officii praesens fra 2da post fm OO Sanctorum proxima nempe die Septima Mensis Novembris 1783to Anno obtentae et publicatae Idem Cittus poenam Simplicem Quatuordecem Marcarum Pol. in Trno et sub Rigore suppositis Actorum enumeret Judicio quoq suo eiusdem poenalitatis per medium in instanti sub distincto Rigore ex Regestro poenalium extendendo solvat D. P. Vigore.

Inter Gm Josephum Pepłowski Bel. Actorem pller G. Franciscum Dzierzanowski Citt. pller Tandem de Consensu Partium ocicitur Causa Praesens ad Sequens Querelae Crens Placens Termos Tc.

Inter JMcos Josephum et Thadaeum Fratres inter se Germanos Mostowskie Palatinidas Masoviae Actorem p Gm Josephum Łossowski m. Bartholomaeum Zakrzewski Vexilliferiae Tawskrzens Cittum pt

Judicium

Indicens pro Gm Mathiam Starczewski Terminum ad cong. Cittum pro Solutione Summarum binas Unius Quinquaginta aureorum Lungaricat ad Serum manuale ie 29 maij ao 1768 in Kocio brody alterius Quatuordecem aureorum Lungaricat pariter ad Serum manuale ie 16 9bris Eodem Anno ut Supra per Cittum per manus G. Brylowski Commissarij ab ot Jmfico Paulo Mostowski Palatino Masoviae ad Parente Contractarum Suum ad Judm edit Decidendo Controversijs Partium Inductis Exauditis et quidem Parte Actoria Solutionem supraserat Summas concludente, pro vero Comparen. Citti Summas supraseras circa inhoationem Confederationis in Regno Poloniae existens pro Congregatione Militum Confederatorum pro Cittum ab Eodem Jm. Palatino Avasse, Easdemq Summas praefatis Militibus Confederatis expendisse ac multo majores Summas sui proprias Causa praefati Jm. Palatini dependidisse inferente Judm Itaq proprio Citto tanquam supervivente ad Evasionem Juratoriam adinvento Statuit quatenus Ex Cittus in Eam Juramenti Rotham pro Summas supraseras in Confederatos Milites ex Dispositione supraseri Jm Palatini Masoviae expendit et ad Solutionem Ejusdem non tenet ita ipsum Deo et Sancta Jesu Christi Passione in Promissis adjuvante evadat in Sequens Judicijs suis post quam Subsecutam evasionem vel non Judm decernet id quod Juris erit Etc.

Inter Gm Mathaeum Kowalewski ad pller et quoniam Gnosa Francisca de Kowalewskie Ultimi nuptus ot G. Alberti Trębinski Relicta Censors Vidua Citto praesens in Termo disparet et se condemnare permittet proinde super Eadem Citta Disparens Ratione non Solutionis Summae Trecentor flor Polon in Lucro Ulterioris fortis faciendae Executionis permittit condemnat et ad Publicandum addet Mlis Judlis.

Publicatum

Inter

Inter Gnm Franciscum Laguna ad pller Gnos Albertum et Franciscam de Strusinskie Juricem Congs Pgskie Patruos tum Rochum Ti liastrum itidem Pgski Cittos p Gn Paulum Sulkowski Gnm Lau rentium Krasnicowski Cttos p Gnm Mathiam Starczewski ~~et qua~~ ~~rum~~ Gnum Josephum Laguna Cittum pller ~~[illegible]~~ ~~in Terrae disparet~~ adcitationem acteris cum Cittos ad Paratum Dnum in Judicijs suis die 17mo mensis Julij Ao 1780 quo Comprobatio Damnorum ad est Demandata Paratam Condemnationem super Gn Laguna Obtentam Suum ad Judicium edit Decidendum Insistendo Eidem Dnum Statuit Quatenus Idem Actor super Damna praemissa in Visionibus Prima die 23 mensis Januarij Ao 1776to Altera die 28 mensis Januarij Ao 1777mo Utrisque in Supra Recognitis Specificata Distinctim ad quem et in quali quantitate Damna supra sera regulantur et sibi Compensatio Eorundem provenit Comprobet in Instanti et addit Mlis Judicis ad pronuntiandum Justi Rothar Tandem Gnm Laguna Regestrum Damnorum Suorum ex Visionibus Supraseris rescriptum Distinctim perigente et Comprobare Eundem ~~Intendente~~ pro modo moderamine Judicij Intendente Judicium Itaque facto moderamine Supraseri Regestri ~~Quotas~~ Damnum supraserum ~~Ad~~ atque quidem a Gno Josepho Laguna Quotam Undecim florenorum grossorum ~~[illegible]~~ vigiliarum Trium ac semi Dnius Pobrz à Gno Krasnicowski Quotam Sex florenorum grossorum Quindecim Polcz denique a Gn Pgskie quotam Quinque florenorum grossorum Vigniti Dnorum ac medij Unius Polcz provenire sentiendo reduxit attentaque paritate negotij praescindendo Juramentum ad Solutionem Supraserarum Quotarum Cit Obstringit et Statuit Quatenus Idem Citto Quotas praemissas in expro Feria Secunda post Tm ~~Omnium~~ Sanctorum in Ao Futuro 1787 Ventura Coram Officio et actis Officij sui Subdo

na

na Bonus in Casu Contraventionis circa Mationem in Ibidem faciendam Publicandam Ait Solvant Nihilominus in Publicationem Condemnationis in Judicijs praecedentibus Mensis 9bris Ao 1780 ex parte Ait super Jos Laguna Loc in negotio Obtentae Solvat Jd G Josephus Laguna Actori Poenam Simplicem Quatuordecem Marcarum Polonicarum Ait in Termino et Sub Rigore quo Supra Judicio quoque suo Eurundem Marcarum per medium In Instanti Praxi Juris enumeret DPV.

Inter Gros Albertum Dluźniewskie et Salomeam de Rosiszczyskie Conjugos tum Franciscum Itidem Dluźniewski Ait per Eundem G. Albertum Dluźniewski suo et aliorum Ait nomine Pller Gros Paulum et Stanislaum Wolskie Cittos per G Melchiorem Mieczynski Ternum Ait cum Cittos Respectus Attentatae Violentiae Suum ad Judicium edit Decidendum ad affectationem Ait Parti Utrique ad Contenta Terni et Mationis Dat et Concedit Dilationem Inquisitionis in Sequenti Judicijs suis educendi Zl.

Inter Gm Antonium Rudowski Ait per G Carolum Turowski In Secundum Plenten G Gabrielem Chodzynski Citt et Judicium pller. Ternum Ait Cum Citt per extraditione Infidelis Simul adolescentis ad Religionem Catholicam Aspirandi suum ad Judicium Edit Decidendi Controversijs Partium Exauditis Incompetenter agere Partem Ait admovit et Partem Citt a Termino et Impetitione Ejusdem Ait eliberat.

Inter Gm Matheum Daplicki Ait pller. Gros Antonium et Franciscam Conjugos Stachurskie Cittos per Maritum suo et Consortis suae nomine pller. H. Stanislaum Ovillaterem Citt per G Stanislaum Sieklucki Dominum Ternum Ait cum Cittos respectu Attentatae Violentiae ac Compensationis Damnorum Suum ad Judicium edit Decidendi ad Affectationem

Ait.

Act. Parti Ubiq. in probationem et reprobationem objectum Dat
et Concedit Dilationem Inquisitionis in Sequens Judicijs
suis educendae &c.

Inter Gm Adamum Chudzynski Act. pller, M. Stanislaum Wołoski
Thesaurarium Raciążiensem praesens in Terminis disparet et se Conde
mnare permittit ~~[illegible]~~ cum tamen Pars Actoris ~~Citta~~ reproducta
Condemnatione Coram Actis Officij sui ex Adv. Mensis Augu
sti Ao praesenti ex parte Act. super Citta in Terminis Satisfactio
Ratione non Extraditionis LL. Mathiae et Mariannae Conjugum
Obtenta et Publicata plenarie Conjectum esse Probat Proinde non
attenta Equitate Citti Contumacia Parti Act. negotium inducere
mandat In Inductione negotij Terminum Act. cum Cit. suum
ad Judicium ad Praefatum Decretum Judicijs in antecedenti Cedentis
Judicio Inter modernas Partes promulgatum suum ad
Judicium edit Decidendae Insistendo Eidem Decreto Statuit Ex
tenus Supraseriis M. Wołowski Cittus praefatos Dnos
Mathiam et Mariannam Conjugos Act. Subditos etiam
post Suprafatum Decretum Edocent. Officiosae Arresto sub
tractu Judicio Suo Coram Actis Officij sui ex Decima
Mensis Obris Ao praesenti et Mlem Recognito praeventos in bo
nis Lutomierzyn Cit. Haeredit. Reperibiles Lineae et ab
Actu praesenti in Sex Septimanis Coram Officio et Actis
Officij sui una cum liberis ac Rebus ejus propriis et In
ventarijs Sub Poena Bannis in Casu Contraventionis
circa Mationem in Ibidem faciendae Publicandae extradat In Subla
tionem autem Condemnationis ac pro Contraventione Supra
sore Decreto Solvat Idem Cittus Poenam Duplicem Sacratis
ordinem Mariae Polae Parti in Terminis et Sub Rigore quo
Supra Judicio quoque suo ~~[illegible]~~ ~~[illegible]~~ Juris enumerat Ob V.

Inter M. Joannem Rosciszewski Camerarium Terrae Plocensis Act.
et G. Melchiorem Mieczynski Gm Stanislaum Zochowski
Act.

Cittum et acto p. G. Josephum Pepłowski tandem non finitum
Inter G. Josephum Kownacki. acto pller, Gnosos Melchiorem Kisiele
wski Thomam Krasinski Cittos pller, Gm Franciscum Lisicki
Cittum pller. Terminum per anterius Decrum Judicij Conserva
tum Decidendi Insistendo Decris binis Judecij sui in pin
ctarum repositionum Inquisitionum inter medemas Partes latis
Teneri Partes Easdem reperere Inquisitiones suas tam in de
ductionem quam in emundationem in anterieri Cadentia eductas
in instant Arbitratu Et quoniam Partes Inquisitiones Easdem
in binis Rothulis occlusas reposuerunt proinde satisfactio
ne in Commissis adinventa ad lectionem supraserat Inqui-
sitionum condescendit quibus lectis et per Singula puncta
examinatis quandoquidem ex Eisdem Inquisitionibus
sufficienter Judicio suo deducitur Gnos Kisielewski Krasinski
~~cum Gnos~~ Brudnicki cum Gno Kownacki actore discedere ad
Terrem Dobrinensem et in bonis Kurowo Tabernaq ibidem sitta Cau
sa refectionis equorum existere nulli sibi mali data Occa-
sione rixas et contentiones excitasse Acto Concussisse p. Gm
Kisielewski ascendendo scamnum a tergo Acto Colaphum
impegisse Acto laesisse postposuisse, Lis peractis ex Eadem
taberna erivisse et ad alteram Tabernam iisse in post
G. Lisicki ad Eandem Tabernam ubi acter reperiebatur
advenisse similiter cum actore contentiones exercuisse laesis-
se Lis se non contentando ad Praefatos Gnos Kisielewski Kra-
sinski et Brudnicki gressos suos ~~dirigisse~~ movisse et ceram Eisdem
~~Varias fabu~~ Varias fabulas in acto ~~fin~~ finxisse et ad
opprimendum acto animasse, ~~cum~~ Eosdemq in oppressionem
Acto condaxisse cum Conductis inculpatis punctim Acto
ptune in luto cubantem oppressisse p. Crinibus arripuis
se Luc et illuc protrudisse Concussisse bombardam
acteri

Acteri intercepisse utrum non sit crusta animadvertisse Eodem aliquomodo non tamen nocive destruxisse Deperditionis binorum Strophiorum Causa extitisse tamen bombardam Eandem in taberna reliquisse ac per Act. Receptam esse, Aliaq. inconvenientias perecisse in probabilia Acteri obiecisse pro his itaq. progressibus Inquisitione deductis non posse suprafatos GG. Kisielewski Krasinski et Lisicki Poenas evadere arbitratur quinimo Easdem incurrisse contentiat Decernendo Quatenus Iidem Citti Turrim Castri Plocen. Superiorem in et pro Feria Secunda post Deam Reminiscere Quadlem in Ao. futuro 1787. ventura ineant Ejusq. Sessionem et quidem GG. Kisielewski et Krasinski per unam Septimanam G. autem Lisicki uti subalterne contentionis et Concussionis Acteris moter per Spatium binarum Septimanarum Sine Intermissione continuent et capiant nec non in egressu de Turri Gsi Lisicki, Idem Gnosus Lisicki Poenam Quadruplicem Gsi autem Krasinski et Kisielewski per Poenam Triplicem Quatuorduem Marcam Polon. Acteri Ceram Officio et actis Officij sui Sub Poena Bonis in Casu "alicujus" contraventionis circa Mationem in Ibidem faciendam tam quo ad Sessionem Turricam quam Solutionem Marcam Publicandam Solvant Judicio quoque suo Earundem Marcam per Medium in Instanti praxi Juris enumerent, Super vero Gnoso Jacobo Brudnicki disparen. Ratione Attentam Violentiam permittitur Condemnat. et ad Publicand. addit. Mlis Judtis Inquisitiones in Cancellaria Officij sui relinquunt.

Inter SS. Joannem Petrykowski et Evam Petrykowska Conjuges Actt. per Maritum suo et Contis suae nne ptr. SS. Clementem Korlewski et Sophiam de Tyminskie invicem Coniuges Cittos per Maritum suo et Contis suae nne ptres Comparen. Trnum per Antenius Decretum Judicii sui inter partes Comparen. Sato Jui

Decidendo eidemq insistendo Teneri partem Actis In satis
factionem premisso Decreto Reponere inquisitionem suam in
Actorato hac in causa in precessa Judiciorum suorum Cadentia edu
ctam idq in instanti Judicium Censet Ergo quoniam haecce pars Actis
Eandem suam Inquisitionem suo in Judicio Reponit ex qua
judicatum pati obstet pars quoq Citta in Eadem persistit
Eidemq se subicit ideo Judicium satisfactione hoc in puncto
adinventa ad lectionem premissae Inquisitionis se contulit Qua
lecta ac diligenter trutinata siquidem Judicio suo sufficien
ter deducitur Vaccam Cittor propriam tempore Messis libere
sine Custodia per Campos Vagantem Damna non postrema in
frumentis Actis peregisse, Mel ab Apibus in Sorte possessio
in Cittor subiecta existentibus per Eosdem Cittos perceptum
esse, saepe saepius inter Actricem G. Petrykowska ac Cittam G. Kotle
wska Consortes Rixas et contentiones vicissim ab utrisq ex
citatis Solidisse, Singulariter vero certo tempore G. Kotlewska
Consortem Cittam G. Petrykowska Actrici Vaccam Cittor pro
priam ex frumentis suis expellenti et ad forestam suam aba
gere intendenti via publice ~~ossa~~ ~~obse~~ Excurrendo e domo sua
obsessisse, qua obsessa Abactionem ~~praefata~~ Vaccae oppugnasse
Eandemq abagere non permisisse, imo circa premissa Actricem
infestasse, ~~in Terram~~ promisisse per quam promissionem in Ter
ram Cadere causasse, insimulq in Terra utrasq sese mutuo
pro Capitis arripuisse concussisse laesisse diffamasse, An
cillam unam Actoribus inservientem per Eandem G. Kotle
wska Cittam fomentasse et a Servitiis Actis praestitis avoca
re intendisse pro his itaq progressibus Inquisitione expla
natis non posse praefatos GG. Kotlewskie Coniuges Cittos
poenas tam pr̄les quam Crumenales evadere Judicium Senten
tiat Quinimo punibilibus iisdem adinventis Statuit Qua
tenus praelibati Citti utriq Conjuges GG. Kotlewscy Turrim
Custodi praesentem superiorem in et pro fra 2da post Dnicam Oculi

Quadrlem in anno fecere 1787. Ventura ingrediantur Cujus Sessionem
erguis S. Korlewski Maritus spatio Triar Dierum Sua quog se Jymi
shie Korlewska Conors spatio unius Septimanae sine intermissione
continuent ex expleant necnon in eggressu de Juni Maritj idem
S. Korlewski Maritus cum prosequam Curiae suam interesendo &
prenam Scripturi Suae mordicum Marcad Ad coram Nunc Actor
presens ejj sub pena bannj in casu contraventionis tanquam ad
non sessionem Justificam quam non exhibitionem Mandat circa Ma
nifestationem Actj in Vno prescripto faciendam publicanda ad
manus et quietationem Ad Solvat et realiter cum effectu, Judicio qui
cum eiusdem prenalitate medietatem in instanti sub Securis
Rigore ex Regestro prenalium exercendo praxi juris Com
munis exolvat ad & Damnaj per supraexpressam Vaccam Ad peracta
bonificando.

Inter S. Adamum Siemiątkowski Ad pta SS. Adamum et Valentinum
Arzeszowskie Cattos et Judicem ejusque Curiae S. Adamum Arzeszowskie suae
et fratris sui nunc pleno. Comparens Judex Terrae partis Ad per ar
ticulos Decreti judicii sui inter partes Comparens productum Conser
vatum Scindendo, Investigando eidem Decreto Comprobatorem juramentum Lea
litatis Summae Decretor Symphonia Ad S. Mariannae Arzeszowskie Ad Ma
rii per Ad SS. Joannem Arzeszowskie et Sophiam de Badynskie
Coniuges Qua Parentes in vim Dotis pariter Consensualis Contracta
cerco vivae Inscriptae Nuptialis Inscriptae Ad per Caput
eiusdem Ad Marii Ejus Respicientis, prout per predictos olim
SS. Arzeszowskie Ad Parentes non est levata, Actori in
iurgentis Statuti qualemus Actor idem juramentum secundum
prescriptum merecensis Judicii sui Decreti nempe in Eam Re
tham S. prout Summa praefata Decretor Decretor Symphonia non fuit
per predictos Ad Parentes stante Corum Vita Incepta nullo
modo bonificata, & praeter ijs ministerium Sandem quemam ~~[illegible]~~
~~[illegible]~~ Jam Citta Summam praemissam in Actoris
Libertate Decretorum Symphonia per olim SS. Joannem Arzeszowskie Ad

et Sophiam de Badzenskie Conjux Citt. Avos praelibatis EE.
Alberto Rzeszotarski, Actt. Parentibus stante Eorum Vita exo
lutam esse, in Summa quoq ~~Centum Symphoniae~~ provisionali a
Restanti Summa provenienti proventu ex Sorte bonorum Rze
szotary Pszczyle per modernum Actt. possessa percepto Actorem pa
cificatum extitisse Inquisitione per se educenda se probaturam
Offert, concedendamq sibi hanece Inquisitionem expostulat Ideo
Judex suspensa satisfactione praeinserto Judicii sui Decreto
necessariam esse hoc in puncto Inquisitionem per partes in
Sequenti Judicii suis educendam Censet, Post quam eductam
vel non Judex decernet id quod juris erit Z.C. et Mariannae
itidem Rzeszotarska

Inter Gnum Leonardum Chmielewski Camerariae Terrae Zawoliensis Actt. pller.
Et quoniam Gnosi Antonius Parens Paulus et Franciscus Filii
Wilamowscy Citti. praesentes in Termino disparent ex se Condemnare per
mittunt proinde super Eisdem Citti. dispensare Rationi non So
lutionis Quotae Triginta flor. Polon. extraditionisq Semiepar
thij Decernit Condemnat ad quam Publicandam addit Mtis
Judlis

Publicatum

Inter Gnum Stanislaum Zochowski Actt. pller. Mcam Hedvigim de
Dzierzanowskie et M. Joannis Duczyminski Suppae Salinariae
Plocensis Notarij Relict. Contem viduam Citatam et G. Paulum Sul
kowski M. Mathiam Dzierzanowski Pincernia Vinnicensis
Cit. et G. Mathiam Starczewski, Terminum per Reiectionem Cau
sae Praesens et Partes modernas in Anteriori Cadentia Judicii
suae factam Conservatum Decidendo Controversijs Partium Exa
uditis Statuit Judex Quatenus Actor Realitatem quotam
Suam Citta M. Duczyminska accomodatam ex vari rebus
praeniens negante Comparere Partis Citta Comprobet in Sequenti
Judicij suis postquam Subsecutam vel non Comprobationem
Judex Decernet id quod juris erit Z.C.

Inter Ithem adm. Rendum Josephum Praep. et Sen. Decanum Sepriens. ad
et Dn. Paulum Zaluscowski Jnstam Plateam. Damad. Joannem Nicol.
Oppidanum Sepriens. Rt alter. Liquid. Jstk. Procuratoris Dnorum in pos.
Jurisdictione Comes Curiale Cziratin Sepriens. Et eorum ad Jura Com.
tatus Dno Comiti pret. ad Eand. Jurisdictionem Curialem Remitti
Judicand.

Inter M. Josephum Zaluscowski Vicedecanum Sepriens. et Judicium Oppidi
ejusd. alter. Mtm annam de Kwiecin et M. Petr. Zaluscowski Procuratorem
pens. Jura dictum Nobil. Comitem Vdum Nadrum Bartholomaeum ad
Josephatam Petrum et Stephan. Zaluscowski Cit. et Jo. Matheum
Liptovski Terminum per antitum Decem Jurium Judicij aut
Conservatum Decidend. Jnstituendi Lis Decis Statuis Jud. Duo
denus alter. Quotas inprasens Primam Quindecem aureorum
Hung. et Jtem alteram Quadraginta fl. Pol. et liquidus eque
tatis et ad M. Petrum Zaluscowski debitas, Tertiam Decem
fl. Pol. pro liquidus et Cit. et venien. in Dno quid ejus nom
dent cautione nec modo quevis beneficia Jmprobet in Instanti
eradefs. Mihi Judici ad Rotha dant. Tandem mid. autore quoten
et liquidus debitas Condemnatis ac super Valorem et Jtem ad super
Summam Decem aureorum Hungarical. Juramentum explere Jnstend.
Parte autem Cta Supra dictum Juramentum Condemnatis ad Dnum
nam Eandem et reali agnoscende Decreti Statuis Jud. Quadrenus super
dem Cti Summam et Missam Decem aureos Hungar. ad in expro
Testa Doe post Fm. SS. Trium Regum in anno futur. 1807. Vent.
turum Curiam Officii ac alter. et vers. Sub Pena Bad. in Casu Contra
ventionis ex ea Parte in Thes. Jnstend. Publicand. Prout in rem
praesens Actus grossat. Petitor ad Solvend. Cti a Pena Trium
Marcar. Pol. Part. in Terno ordinat. Hinc quo Supra Judicium pro
nunciatum et in scriptis pred. Jnstis Solvend. Dtr.

Inter M. Benaventuram Civis Cwalski Cameralium Lessum Dolmens. Adplic.
M. Bartholomeum Zaluscowski Vicedecanum Sepriens. Rt et Stephan.
am Stanczewski Tandem de Consensu Partium Nihil Causa

finem

Praesens ad Sequens Querelarum Crac. Plocen. Terminus Zl.

Inter Gnos Jacobum Joannem Martinum et Blasium Rostkowskie Act. per Eundem Gnum Jacobum Rostkowski suo et Suprascriptorum Fratrum Suorum nomine pller. G. Joannem Starczewski Cit. per G. Mathiam Starczewski Terminum per Antenus Decretum Judicij sui Conservatum Decidendi Insistendo Eidem Decreto Statuit Judex Quatenus Partes Utraque Documenta ad Causam praesentem spectantia per Summarium Conscribant Eas Subscribant et Juramenta super Realem Eorundem Competationem expleant idque in Instanti et quoniam G. Jacobus Rostkowski suo et aliorum Act. nomine Juramentum expleuit Pars autem Citta in Sequens Judicijs Eadem Documenta sua Parti Act. Communicare et Eadem Competere offert proinde Satisfactione in praemissis declarata ea Eisdem Documentis tam ad praesens Communicatio quam per Partem Citatam Communicandi in Sequens Cadentia Judicij Suorum Decidendi ~~Dolar~~ Sententiam Zl.

Inter M. Ignatium Luberadzki Judicij Crac. Acchanensis Act. pller. Et quoniam Gnosi Ignatius Koczkowski et Joannes Kerzybski Citti praesentes in Termino Disparent et se Condemnare permittunt proinde Super Eisdem Cittis disparentibus in Lucro Deponendi Testimonij Decernit Condemnandi et ad Publicandi addit Mlis Judicis Publicis

Inter Gnos Michaelem Przedpełski et Joannem de Przedpełskie Jnicem Conjugis Act. per Maritum suo et Centis suo nomine pller G. Joannem Makomaski ac NN Petrum Karwowski et Mariannam Rudowska Conjugis Famulos Cittos per Eundem Gnum Karwowski suo et aliorum Cittor nomine pller Tandem de Consensu Partium Utrarumque Reicit Causa praesens ad Sequens Querelarum Castrensis Capit. Plocen. Terminos Conservando Eisdem Partibus Terminum Comparendi Peremptorium

Inter. Gros Jacobum Homerwerlii et Armam de Valmerselle Juricam Congri ads et
per habitum suum ebentis suae mre pltis Gneris Jacob Albertum Humerlii et Mari
emam Tunlier Congs Parentes Mathaeum et Hedrigam Virginem Jmmyds Ct
stitis atq; Juramen ads Filios et Filiam Humerlie per eunq; mantum et
Parentes eua Centis ac Filios suos mre pltis Coram Judicio Jmeng Compareng
Judm Citationes prius utrinq; suum ad Judm stetq; expte Jmerium
Homerwerlich respectu appropriationis fundorum ac attentatar Violentiarum
Expte vero Gros Humerlich respectu Attentatar Violentiar ads Dni
cindo Quinam Causa pmeng sine Condne Deudi prevalit Jdo Judm
pmeng necessarium esse Condnem Judicij sui sive Gros de Mathia Pauze
relli et Pudli Sullivarli Burgabior Lei pmeng ad fundum Bonor
Homerwerlich Capitale tempore adinventi Quia Judm sive Offm Burgabiale
unius Atrentis non Obtante mutuo Partium sumptus Conducendum
Condescenderunt de appropriatione fundorum perpetratis Violentijs In
juriis Damnis Jnguirit Jnvestigabit Jnquisitionem Juramen Expedit
Justa pro opportunitate negotij Lucri pcat Calculum si juste debebitur ei
et aequo reddendum Sententiabit Pienus super quo Jnterrit Jrrogabit
Tres Prestiquit Rejero Decretor Ameutet totumq; hanc Causam ad Sen
tiam Jmerium et Mediatorem pstitum finaliter pcbit Jntacta et Jre
soluta relinquens Jm Justa obsequio eundet Dr Judicabit ac moderabi
tur Capis vel quid Diuricii pstis utrisq; parere et acquiescere ac stadi
cutum Pati idq; subpena Bonis Illm Tmo Condnis super pte Contra
venien Rublicanq; Obtinguritur Juta pena Simplii Quatuor de
cem Marcar Pdo pte per pstem Compareng Judicio vero seu Carne
rium Jmediati subsoluto Rejero de Rejestro Pienarium extendendo
Rublicanq; praedi juris Solvenda pro Quo Condnis Tmo Carta quas
voluerint et quas negotium poposcerit edutent edituri Ita vero
cum benefico revendendi Jmutuum Jmter subsigere quo casu
Judicato Obedire tenebuntur D.P.V. J Bonipatrem quidem pmeten
sionum pmetang Adiveniet.

Ctr. Gros Republicum Rudrinsii ads pltis Gros Agatam de Chaboselle ads S Gabri
lis Ecclesiasti Relictam Centem Vicleum Mathaeum Thomam Andream Petrum Jere
phum et Rudinum Filios et Filias Ecclesiasti Ct pereang Matrem suam et
Filios ac Filias suas mre pltis Coram Judicio Jmeng Compareng Judm
Citationem pstis ulterius pstem Citati respectu Solutionis summae
Trecentorum Octuaginta Florenorum Pdo Originaliter pcedi S Gabri Ecclesi
asticalis Modernae Citati Muntum et Laboratum actis Jmeng Fr pd Tmo
Visitationis Dni Anno 1778 Quatuordecim Horizelia ads Alberti Filiae
cum ads S Mariamna Rudrinsia progenitae S Casimiri Ramotualis Con
sorti Jn Bonis Ecclesiae Jmeriptae ac per Eanq; S Horizelia Arrestatae
chargi pcat Relictam Vicleum Jn rem Actoris Transactione Authae Coram

Coram acta presens Feria secunda Vigilie Festi Sancti Petri Apostoli
uticut Die 30 Mens July Anno Dni Quingentesimo Nonagesimo Octavo
Pasquier Lair acta in Virtute Officii ad notata Capituli Civitatis
hem allocata Summe Demeurandam Concludit Quia vero Agatha
de Chabouillie vda S. Gabrielis Leglierysii Conjux Relicta Tutrix Judicio
presens pdti Sexistens Comiserando Substantiam ejusdem vde S. Gabrielis
Leglierysii Creditibus preaggravata Suorq Simul per [illegible] vde S. Gabrielis
Leglierysii Pueris Juribus suis ac Summis Judicii absq Substantia
rendit et Eamq in Hastam potentatis publici, Primo Judicio presens
attento eodem neque prius Citati nec subsequo Secundo Similiq die ejusdem
eam presens Deliberat, Quem potius eamq ad Judicium Tertium Horam pro
prij Districtus primesq et proximes Omnis Remittat Judicandam
Omnes Conservos

Inter Illustrem Spectabilem Generosum acta pdti Quum Spectabilem Dominum
Mus Dunstream de Richelie primi vde M. Faustini Joannis Lizerynski Quum
di ad presens vota M. Joannis Canty Balliuinski Centen sue uterq Conjux
Veteres et Matres ac Angelam Lizerynski Filiam et Dnas Grandes
et Inclitas per Elizabetham Succigynski Coram Judicio presens Comparen
tes vde Judicium pretitulatum pretendentes Cens Partem Citati pro Solutio
ne Ducte septuaginta sex Florenorum qs vde Quum Polonicali per vde Mum
Lizerynski Mue Balliuinska primeorum Mutuum Variis temporibus
ex Brusaldis Celebratis Juxta Comperitionem fact proquorum semi
Dolio per Florenos Novem grosso per vde Quum Polonicali Solvere asspo
mi pue Nuncupatum Ad Regni Citationes pmetendo semi Vinos Centum mensure
Antiquae Hundej Dodi pernolute vde Quum Deudendo Statuit Qua
tenus Dnus Petrus Lizerynski Brusaler Super Quanto Citato
lium pro Censicio pro vde Mum Lizerynski Compareat Judicium in
stanti presentat Jo Dnus Super Dolia Septem tradita Censicio Quo attento
Comprobatione pdm presens provenien Censicia Demptis Semi Duobus
Centis Hundej Antiquae Mensurae per vde M. Lizerynski Tributi Quotam
Quingenta Septem Florenos proportionem et semi Polonicali Adim
plevit, Deinceps Statuit Quatenus Mus Balliuinska Pars Citata reservi
tum Quotam per suum Judicium ad rivendi Anni pro Feria secunda post
Festum Sancte Trinitatis Regnum In Anno futuro 1707 venturo Coram
officio et acta presens Judicium subpena Decimi Inscripti Contravenendi ais
Feria pradicta In Foro Fori Publicum presentia virum personam
Lizerynski Cessione ad manus Dnici Alberti Spanzenski Domini
Silvat et Nautice Emanent Quita pacta Septem Marcas Pol pretii In
Termino et ab Judicio suo Decimi Quinti Instanti subsolvi Alias
ex Rejecto Generalium Extendendo Publicum presentia Judicium
Imo Censicia semi Acta Dolior Augt

Inter SS. Nicolaum et Valentinum Strzeszewskie Actt. p. Eum
S. Valentinum Strzeszewski suo et fratris sui nne pltr. ~~SS. Ja~~
~~annem Lutomirski~~ S. Valentinum Sieklucki Cittum et Judicem pltr.
Comparens ~~et~~ Judm Cittnem partis Actt. conc. Cittum pro
Solutione Quotarum unius Centum Tynphonum alterius vero Vi
ginti Novem florenorum Pol. per Cittum ~~ab olim~~ et quinque primae
ab olim S. Nicolao Kowalewski B.C. Plocen. mutuo acceptae
Scriptoque certo manuali in Rostkowo die 21. mensis Junii
1761mo Anno Datuato et subscripto ad solvendum assecu
ratae ~~Utiaq~~ iuris Cessionari ad Actt. deventae alterius quoque
pro Equo olim S. Alberto Strzeszewski Actt. Parenti de
bitae Annotationeque certa sine Data et Anno conscripta
manu Citti subscripta ad exolvendum spoponsae suum ad
Judm editam decidendo Controversiis partium inductis Exau
ditis Insistendo praemissis Scripto Summam praefatam
Centum Tynphonum olim S. Nicolao Kowalewski assecuranti
tum Cessioni Manuali de data Eius in Rostkowo die 26.
mensis Octobris Anno Currente per S. Thomam Kowale
wski B.C. Plocen. Eiusque olim S. Nicolai Kowalewski filium
in rem ~~Actt.~~ ~~facta~~ super mentionatam Summam Centum
Tynphonum cum porsione factae et subscriptae nec non inhaerendo praefatae
Annotationi sine data et Anno per Actt. Subscriptae Statuit
quatenus Idem ~~Citt.~~ praemissas Summam Centum Tyn
phonum Quemque Tynphonum triginta Octo Tynphonum Pol. numerando una
cum provisione pro Annis Decem provenientem atque Quotam
Viginti Novem florenorum Pol. citra provisionem in et pro Vigilia
festi Nattis S. Joannis Baptistae in Anno futuro ventura idque
sub poena bonorum in Casu contraventionis circa Mationem ~~hic~~
Coram Actis Officii praesentem faciendae publicanda ad manus
et quietationem Actt. Realiter Solvat et coram eisque Actis
~~exolvat~~ enumeret Quita poena Trium M.P. Actt. in Termino et sub Ri
gore suprascriptis Judicio quod suo totiae instantiae praedi
juris Solvenda D.P. Vigore per Quinque a Centum computandae

Inter Gnosos Thadaeum Przedpełski et Helenam de Rachowskie Inscium Congos
Act per Maritum suo et Centis suae nne pller Gnosos Gabrielem Parentem
Josephum Filium lethaliter infirmantem Rudowskie Joannem Korzybski et Simo
nem Kołakowski Citter per Eundem Gm Gabrielem Rudowski suo et aliud
Citter nne pller Gm Simonem Rudowski Cittum pller, Controversijs
Partium Exauditis ~~Resolvendo Suspensionem praeseq in Causa inter~~
~~modernas Partes~~ Amputata Remissione ad Judm Terrae per
Partem Cittam indebite affectata Partibus in Causa procedere
mandat ~~in procedendo~~ Mort Pars Citta ad Judm Tribunal Regni Pe
tricoviensis non admissa, in procedendo Resolvendo Suspensionem praeseq in Causa
inter modernas Partes in anterieri Cadentia Judicium secus factam
Decidendo Terminum Partis acterae eorum Partem Cittam respectu
Invasionis Domus ac aliarum Circumstantiarum Suum ad Judm edit
Siquidem Causa Sua sine Inquisitione decidi nequit proinde
ad affectationem Partis Act Parti Utrique ad Contenta Terrae
et Maeris tam in deductionem quam in emundationem ab
objectis Dat et Concedit Dilationem Inquisitionis in Sequenti
Judicij suis educendi &c. Mort Pars Citta ad Judm Tribunal
Rni Petricoviensis non admissa.

Inter Gm Thadaeum Przedpełski Actt pller. Gnos Gabrielem Parentem et Josephum
lethaliter Infirmantem Filium Rudowskie Citt per Eundem Gm Gabrie
lem Rudowski Parentem suo et Filij sui nne pller. Amputata
Remissione ad Judm Terrae Plocensis indebite Per Partem Cittam affecta
ta Partibus in Causa procedere mandat. Mort Pars Citta ad Judm
Tribunal Rni Petricoviensis non admissa Resolvendo Suspensio
nem in anterieri Cadentia hacin Causa inter modernas Partes factam Decidendo
Terminum acteris eorum Cittis respectu Incarcerationis ac aliarum Circum
stantiarum Suum ad Judm edit Siquidem Causa praesens sine Inqui
sitione decidi non Valet proinde ~~Eidem~~ Partibus Dat et Concedit
Dilationem Inquisitionis tam in Deductionem quam emunda
tionem ab Objecto in Sequenti Judicijs suis educendae &c.
Mort Pars Citta ad Judicia Tribunal Regni Petricoviensis non ad
missa.

Inter Thomas Magdalenam de Thumiellie et J. Stanisley Bromiselii Relictã Joãnis
Viduam Matrem, ac Franciscum Grzymali et Catharinam de Bromiessie
Conjũs Generum et Filiam "ad Acta"
parentes, Franciscum Ligowski et Mari-
annam Grzymalin Conjges Jnerum ac Filiam ad per Jm Fran-
ciscum Grzymali filio et alios ad et Cittõ nũ pller. Thom
Albertum Dzierzgowski et Magdalenam Mgrowskin Jnicem
Conjũs Citts et Jnduing p Eundem Martinum suum et Centiu sud
nũ pller Thom Albertum Grzymali et Franciscam de Bromi-
skii Jndem Conjũs Citts et ad per Martinum suum et Centiu sud
nũ pller Andream Grzymali Cittum et Jnduing p Eund
J Albertum Grzymali Demũ Partium respectu exhibitionis Jnstrũ
mentis Browarno Lady tum adventũ Violentiã ac Decernenda
pœnæ & Contraventionis Deño ac alias Cetum de anticip ad Lowicz aud
Deum Judicem ordies Dividendũ Equidem Decretum Jnjunctum ad Bonum
Browarno Ladyszadzie ob Contumaciam Partis Citte videlicet Thomæ
Dzierzgowskich Conjugum Alberti Grzymali et Franciscæ Bromi-
skã Conjugum tum Andreæ Grzymalij Cittum non esse Jnstitutum esse
otum pinde & Contraventionis Eidem Deño Thomæ Dzierzgow-
ski et Thomæ Grzymalij Solvendi Bonam Dupliciam Quatuordecim Mar
cas Polon Partis Actoreæ in Terris Cendzin inferius ad Bona Bro
warno Assignanda Ad Pœnæ Badnis ex Eadem Terris Cendzin Pu
blicandã Judicio quorũ Ejusdem Thomæ per Medium in Jnstanti
sub Distincta Pœnæ Bãnis ea Regestis Terrarium Publicandæ
in Ordine autem Executionis Armistitii Dilationem necessariam
esse Jteratam Condescensionem ad Fundum petitæ Bonorum
wo Lady Judicij cui ad Thomæ Bielskiego Grzymalij et
Caroli Turskiego BB Absentia non obstante
Jurium absentes non obstante Martinus Partium Lumptis cum
Deducendi pia de adventu Dei tempestivo faciendo ac Jstis ad
dixerunt Dies Judicij sive Thomæ Dzierzgowskij ad unus Mensis Judi
ciorum Dies Conducendas Condescensionis Regulam anteriorib De-
cretis Modo Regesti Penas & Praesu[mptas] Violentiæ suspensionis
et Omnibus et Singulis pretensionibus dicti intuitum de
Judicio resolvit.

irresolutum relinquendo p exigentia legis ac Justitiae finaliter decidet
assopiet Dispudicabit et moderabit Cupis vel quae Decisio
ut Partes parere et acquiescere ac Judicatum Pati sub Pae-
na Bannis illo in Termino Cendnis super Parte Contraveniente
Publicanda Debebunt ac tenebunt Lucta Poena Simplici
Quatuordecim Marcas Polon Parti p Partem Compensandi
Judicio quoq suo Earundem Marcas p medium in Instanti
praxi Juris Alvendae p quo Cendnis Termino Partes quos bo-
luerint et negotium poposcerint adiitent adistanda sub simili
Rigore Comparcant et Judicatum Patiant DPV.

Inter G. Joannem Geszczynski acto pltr, G. Andream Hanowski Citat et Judicia
pltr Teneri Partem actoriam Dicere pntem Citat de Termino et Contentio
Citationis suae idq in instanti. Et Quoniam Non Docet Primo deliberare
pars Citata a Termino pronuntiatur.

Inter Generosos Joannem Susceptantem, Terrenum Plocensem et Simonem Fratres
inter se Germanos Kociecki acto et lit per Eundem Jm Joannem Kocie-
cki suo et Fratris sui nne pltr, MM. Paulum Sutkowski Da-
piferum Lucoviensem et Bogumilam de Zlubicki Juricem Con-
ges Parentes Cittos et acto p G. Carolum Turski Jnscrum Pleni-
potentem, M. Valentinum Sutkowski Dapiferiae Lucoviensem
acto per Eundem Controversijs Partium Exauditis Resolvendo Remis-
sionem ab Officijs Burgrabialibus pro Resolutione Discrepan-
ter inter se prolatam Sententiam Suum ad Judm factam
teneri Partes Utrasq reponere Inquisitiones tam in Judicijs Pen-
quam in Termino Condescensionis per Officia Burgrabialia
expeditas in Causa Pen eductas idq in instanti arbitrat
et quoniam Partes Utraeq Easdem Inquisitiones suo
in Judicio Reposuerunt primo Satisfactione in pre-
missis admissa ad lectionem Earundem ac Inti-
nationem Documentorum per Partes repositorum in Termino
Cendnis per Partes Comprobatorum Judm sese dedit. Quibus
cum Matura Deliberatione perpensis, ac tum Documentis
confrontatis Quoniam Jnsi Kociecy Documentis proten-
dentia

Ex Fundo Lenen Kotlicz d. 29 mensis Zbris Aoprz

dentiam fundorum ac hereditatem Sortium secarum
in bonis Kotlewo sittat in se obloquens per se repoci
tis Causam Occasione Violentiarum suo in Judicio pro
motam et Resolutioni Judicij sui non nisi ex Intermedia
Possessione subjicere Eandem Intermediam Possessionem
siquidem Aliae Violentiae et Damna Occasione fundorum
per Partes Utrasque usurpatorum peractae deducunt non
probant, non nisi denegationem Pascuorum liberorum in bo
nis Kotlewo actoribus in Eisdem bonis Possessione gaudens
p. M. Sutkowska effectuatam ac Compabulationem in
Aliquibus annis prati Latitudinis quatuor Sulcorum Aestiva
lium in Possessione Act existens non quolibet anno per
M. Sutkowski Act bonificat tum Eiectionem signi
in prato ad Act spectans Terrae infixi sat lucide de
ducunt Ideoque his deductis MM Sutkowskie Conjugis
poenalitatem non posse evadere arbitrat melioratisque
hac in Causa Sententijs Officiorum Burgrabialium
discrepanter prolatis habita Ratione provectae aetatis Mcae
Sutkowskich Poena Personali super Eisdem extensa ~~[illegible]~~
~~de Clementia Judicij [illegible]~~ praetermissa Statuit Quatenus
Jidem Mci Sutkowscy Conjuges seu Potius Mantus Interce
dendo Centem suam Poenam Quadruplicem Quatuordecim
Marcarum Polonicarum includendo etiam Damnum ex prato latitu
dinis quatuor Sulcorum Aestivalium Inventarij suis deposito
Act Causatum Coram Officio et actis Pecuniae in et pro Fa
Da post Fm ~~Omnium~~ Sanctorum Trium Regum in Ad futuro
1787 Ventura Sub Poena Badnis in Casu Contra
ventionis circa Madnem in Ibidem faciendam Publicanda
Act Solvat et Realiter Exumeret. Alteratum autem

Jo

Gn Valentini Sutkowski cum J. Gr. Kociełki Incompe-
tenter esse Institutum declarat D. P. V. mont M. Paulus Sutko-
wski Dapifer Lucoviens. ad Judn Tribunal Rnd Petricoviens. admissa
Inquisitiones utrisq tam in Judicio praesens quam in Termino Condnio
educta Partibus ex instanti extradunt.

Inter Gm Rochum Strassewski Dep. Act. pller Perthen Rendon Andream
Chalinski Canonicum Cathe Plocens. Cit. et cum M. Czosnowski p Evictio-
ne Act. p J. Paulum Sutkowski et quoniam M. Martinus
Czosnowski Pincerna Drohiciens. Citus praesens in Termino disparet
ex se Condemnare permittit proinde super Eodem Citto disparens
Ratione non Evictionis ab Impedimento J. Rochi Strassewski
in praetensa Solutione Summae Quadraginta Quinque
aureorum Lunq p Perthen Rn Chalinski ab Eodem Gnoso
Strassewski ad Scrum manuale pro Interesse Ejusd Mi
Czosnowski mutuo Contractae Sen. Manuali ac literis
missibilibus p Dictum M. Czosnowski ad Perthi Rmd
Chalinski Solvi oblatae permittit Condemnas et ad
Dies Mlis ad Publicandum cum Comparens Pthi Rmo Cha-
linski ad Convictionem seu adestationem M. Czosnowski
Suspendit Causa praesens &c.

Publicatum

Inter Tamatos Carolum Bogulski et Franciscam de Ruszkowskie
Invicem Conjugis Act. per Maritum suo et Centri suae nne pller
Ithem Adm Rendon Theodorum Dzieski Congregationis Do-
mus Missionis et Seminarij Plocens. Superiorem totamque
Eandem Congregationem Cit. p Gm Carolum Turski Incerum
Plenitem Controversij Partium Exauditis Terminum ad eius Citto
p Solutione Summae ea Domo Certa Jurisdictioni ~~ad~~ Cit. Sub-
jecta ~~aut Dimissione~~ in Eadem Domo habitae aut Dimissi-
one Ejusdem Domus Suum ad Judn edit Decidendi Sus-
pensa Decisione Causae praesens necessariam esse Personalem
Comparitionem Partium Utrarumq p Sequens Judicij
suis propter Meliorem Judicij sui informationem Subsequente
admiserit &c.

Inter MM Antonium Succamerarium Sedis Mattis Joannem Mathe
um Bonaventuram Xaverium et Veiterem Succamerariae Nurens
Fratres inter se Germanos Zielinskie ait p. J. Antonium Mld-
dzianowski Inserum Plentem, Gm Bonifacium Komonski Cit
p. Josephum Lossowski Sufficienter Comparitione adinventa Par
tibus experimentum injungit Competentibus et quoniam Comparens
J. Bonifacij Komonski ab Inserta Comparitione recedit et suum
Principalem condemnari permittit proinde super Eidem Citto
Disparentem Ratione non Comportationis Registrorum Perceptae
et expensae stante Commissoriatu in bonis Grabne Stobna
Skorzewa et Kuczwaty Pomiętowa et Zalesia in Pltu Cal
mensi Consistentes Conserv praestandique Calculi de Perceptis
Proventibus nec non Benificationis Variae praetensionum
tum Restitutionis rerum mobilium Inventariorum ex his bo
nis Interceptorum in lucro Ulterioris fortis faciendae Exac
tionis permittitur Condemnari et ad Publicandum additum
Mlis Judlis.

Publicatum

Inter Gm Urbanum Kerzybski ait pller Gsos Petrum Florianum
Franciscum Patruos atque Laurentium Filiastrum Kerzyb-
skie Cittos et Judicem p. Eundem Gm Franciscum Kerzybski
suo et Aliorum Cittorum nne pller. Tenuum ait eorum Citt p. Levatione
Summae Dimissione Actis ac Benificatione fundi Praetensio
num Suum ad Judm edit Decidendo Siquidem Causa Pre
sens sine Condescensione decidi nequit proinde necessariam
esse Condescensionem ad Fundum bonorum Kruszwicae Judicij
sui aut JJ. Thomae Kowalewski et Caroli Turski Burgrabiorum
loci per Captato tempore pcia de adventu sui tempestive
faciendae avisatione mutuo Partium Sumptu Conducen-
dorum adinvenit Quod Judm sive JJ. Burgrabij aut unus
Mcus Judex sive Burgrabius Conducendus Condescensurus
Comparitationem Documentorum ad Causam per spectantem
per Summaria Conscribendorum injungit Solutionem Summae

cui

ei justo debebunt assignabit Condnem de benia Sortibus post Le
vationem Summae praecipiet Indictiones de Praetensionibus fundi
inquiret Investigabit Inquisitiones Juratorias si oppertune
videbunt expediet Juramenta pro Oppertunitate negotij excipiet
Partesq in Omnibus et Singulis praetensionibus nihil
intactum et Irresolutum relinquendo pro Exigentia legis
Justitiae Temed ac Maonum finaliter dicidet et moderabit
Cujus vel quorum decisioni Partes parere ac Judicatum
pati sub Poena Baonis illo in Temd Condnis super Parte
Contraveniente Publicandae debebunt ac tenebunt Licita Pe
na Simplici Quatuorduum Marcar Polonae Parti per Partem
Compensandae Judicio quoq suo totius in Instanti praxi Ju
ris Solvendae Pro quo Condnis Temd Partes quos Voluerint
et negotium poposcerit adcitent adcitandae sub Simili Ri
gore Comparcant et Judicatum patiantur DPU.
Inter J. Ignatium Werowski Act. et Ille pller Jm Adrianum Kanowski
Citt et Act. Indicere pller Tenos Partium respectu Solutionis Quotar tam Sensus
quam Regestris specificatae a se praetensae suum ad Judm editos deci
dendo Insistendo Scriptis Manualibus primo in 15 Aprilis 1785 in Werowice su
per Summam Centum florenorum Polonae altero in 25 Maij 1782
in Cumino super Quotam triginta Sex flor Polonae Tertio ao 1784.
Super Quotam Quadraginta Quatuor florenor Polonae omnibus
p J. Adrianum Kanowski Cit Subscris ~~ab Act~~ et ad Solvendae
Acteri Assecuratis Statuit Judm Quatenus Idem Citatus quo
tas praemissas Primam Centum alteram Triginta Sex Tertiam
Quadraginta quatuor flor Polonae Scriptis supra de data expun
ctis ad Solvendae assecuratas in et pro Feria Secunda post Dm
Conductus Paschae in ad futuro 1787. Ventura Coram
Officio et actis Officij sui Sub Poena Baonis in Casu
Contraventionis circa Maonem in Ibid faciendae Publicanae
una cum Provisione ~~ab Eisd~~ ~~provenie~~ quotis Linis prima

Centum

Centum altera Triginta Scaffed Polon. proveniens alteri Solvat et Realiter enumeret Lucta Poena Septem Marcas Polon. Parti in Termino et sub Rigore quo supra Judicio quoque suo Dti dem in Instanti praxi Juris Solvendae Pretensiones autem Regestris specificatas per Partes ab Invicem ad se habitas Pretensionibus Benificandae declarat et in praemissis Partibus imponit Silentium DPV.

Inter Gnosos Albertum Patruum Mariannam Gn. Dominici Umrinski Delfinam G. Joannis Rudowski Consortes Filiastras Zglenickie ac Earum Maritos act. per Eosdem GG. Umrinski et Rudowski suis et aliorum act. nominibus pltes Gn. Joannem Dluźniewski BCP. Cittum pro Jm Carolum Turoski Ternum tam pro Anterius Decretum Judicij sui in pinctae Communicationis Documentorum Conservatum quam adcitationem post Mutatum Statum G. Delfinae Zglenickae ad praesens G. Rudowski Contis editam decidendae Insistendae Eidem Decreto Teneri Partes Utrasque Documenta ad Causam praesentem spectantes pro Summarijs Conscribendis et Subscribendis Communicare et super realem Eorundem Compertationem Juramenta explere In Instanti arbitratae et quoniam Pars altera in Satisfactionem Sententiae Judicij sui Documenta sua per Summarium conscripta Parti Cittae Communicavit et super realem eorundem Compertationem Juramentum G. Dominicus Umrinski suo et aliorum act. nomine praestitit Comparens autem Partis Cittae Eundem sui Principalem Documenta in Sequentem Cadentiam Communicare et Juramentum explere offert Ideo Judicium Causam praesentem in Eadem Sequentem Cadentiam tam ex Documentis nunc pro Partem alteram Communicatis quam per Partem Cittam Communicandae Decidendam Declarat Etc.

Eosdem act. ut supra ac per Eosdem ut supra et quoniam Gnus

Anterius

Antonius Rostkowski Cittus praesens in Termino disparet et se Cende
mnare permittit proinde super Eodem Cit disparens Ratione non
Solutionis Summae cum Provisione poenicae satisfactio
nisque Decreti permittit condemnari et ad Publicandum addit Mhi
Judlis.

Publicatum

Inter Generosos Ignatium et Simonem Fratres inter se Germanos Zoltowskie
Actor et G. Leonem Smolinski GG. Mariannam de Dobrenieckie
et G. Martini Brudnicki Relictam Centem Viduam Sebasti
anum et Albertum Rogawskie Cittos et Judicem pller adcitan
tionem ad eos Cittos Respectu ademptionis fundorum ac Aliarum Circum
stantiarum suum ad Judicium et Decidendum Quoniam Per anterius
Decretum Judicij sui Condescensio ad bona Dobrenice magna
~~assignata~~ in Causa praesens assignata suum non est sortita effe
ctum proinde in Ordine effectuationis ejusdem Decreti necessa
riam esse Subalternam Condescensionem ad fundum mentio
natorum bonorum Dobrenice magna Judicij sui aut Generosi
Josephi Pepłowski et Valentini Strzeszewski Burgrabiorum
loci praesens Captato tempore adinvenit quod Judicium sive Generosi
Burgrabiorum aut unus M. Judex sive Burgrabius pria de adventu sui
tempestive facienda acisatione mutuo Partium Sumptus Con
ducendus Condescensurus Regulam anterioris Decreti in toto
exequetur „Judicium Pro resolvet" Partesque in Omnibus et Singulis Praetensionibus ad
Contenta Termini et Mandatum finaliter disjudicabit Cujus
vel quod Decisioni Partes Parere ac Judicatum Pati sub
Poena Bannis illo in Termino Condicionis super Parte Contraveniente
Publicandum „debebunt et tenebunt" Lucta Poena Simplici Quatuorduem Marcarum Pol
Parti per Partem Compensandum Judicio quoque suo Solidem
instanti praxi Juris Solvendum Pro quo Condicionis Termini Par
tes Voluerint et negotium poposcerit adcitent adcitandi ea
Simili Rigore Comparcant et Judicatum patiantur DD.
Inter Generosos Romam Kaminski Actor pller Famat ac Sples Stephanum
Kawtanski et Agnethem de Grotkowskie Conjuges Praeconsules
Dobrinen

Dobineg Alb Aid eraid p Eundem Tamad Stephanum Kawtan
shi suo et Curiæ suæ nrã Alter Tamad Franciscum Stalin
shi Civem Dobinegs Ipsiq Aid eraid giles quo ad assertum
J. Kaminski cong ff Kawtanshie et Stalinshi in statutum
teneri Eundem Docem de Terna et Contentio Dolidit, prout
quang in Prosecutione, Foro Causæ huic Competenti sit per Partes
videlicet ff Kawtanshie jam care obtentu Cõdãne super J.
Kaminski Condemnãonis ampliato declarato Partibus
in Causa procedere mandat Jn procedendo Terãde Partium
ergoq J. Kaminski cong ff Kawtanshie et Stalinshi respectu
attentatæ Violentiæ jam vero ff Kawtanshich et Stalinshi ejus
nis respectu evocationis Suum ad Judm ddt decidendã ad esse
rationem ad Partiũ Utriusq ad tendãe Term et Prænum
Dat Jn Curia die Dilationem Jngressitõnis in Sequenq Judicijs
suis edicendq &c.

Joses pro Josephum et Evam Zorawska Judicem Congis Parentes, adversus
Valerianum Filium suis housheis ad p Parentem suum Curiæ
et Filij sued nãe giles, pro Ignatium Opawski et Theresiam Zgle
wicka Judicem Cengis Actor eraid Mariannam Virginem nu
ptam Opawska Actam p Eundem Jgm Opawski suum Curiæ et Filiã
sued nãe giles pro Casimirum Zottowski Aid per Eundem J. Thom
Kotarski et ff Mathiam Milenski Equiq J. Opawski Famalos
Aid eraid p Eundem J. Opawski Terãe Partium in respectu attem
tatæ Violentiæ Suum ad Judm edicti decidendq queriam
Decisionem Causæ præcq Jngressitõ præcedere debet Jdeo Judex
Partibus Dat Dilationem Jngressitõnis in probationem
cong Cationem objecti in sequenq Judicijs edicendq &c

Joses pro Dionisium Stwinski, et Theophilam de Jarochi Judicem Con-
ges Actor per maritum suum et Curiæ suæ nãe giles pro Joannem
Kolczynski et Petronellam de Stwinskich Judicem Congis Domi-
Aid eraid ac L. Actam Annillam Aid p Eundem J. Kolczy
shi suo Curiæ et Annillæ suæ nãe giles Terãe Partium

respectu

ocsputu adventatu Violentiae suum ad finem ddū decidendo esse
stantibus Partibus Eisdem Dat et Concedit Dilationem In
quisitionis in probationem exceptionem objecti in Septimo
Judicij sui Capite &c.

Inter Jon Vincentium Parochum ad Ecclesiam Petrum Filium Ad Sobie
chio p Eundem Jm Vincentium Sobiechi suus ad Litis cui nō
pller. Et Joannem Owillaterem Et p Eundem, Jm Franciscum
Zochowski Et ex ad pller Clerus Parkūm ocsputu adventatae
Violentiae ac Coactionis fundo dib ad finem cuncta ad finem
ddā Decidendo Quandoquidem Parter per Literas de Documen
tis et quidem p Sobiechi Contractu Obligatorio Declarat Ejus
in Babospawo ę 14 Julij ao proxe jam autem p Zochowski
Contractu Renuntiatorio ę 11ta ejusdē Julij ao proxe p S. Mgnifici
Subsenij Vigore Eorundē Juriū fundo Ejusdē S. Mgnifici Ju
dicatorio dicti Usurpando Violentiae inter se percepisse quod
Violentia ante Resolutionem Dicti Juriū Decidi non de
bent Deo Judice Causam prout ad finem Terre Dobrinien. Districtus
de Lac Ferum et tantū Cognitionis Juriū Regnicolar
Judicando &c.

Inter p. Stephanum Czarnomski ad pller Jm Casimirum Kotarski Ad
pller Comparentes et cum Controvertens Terminum per ante dictas
Dcrum Judicij sui in primella reproditionis Inquisitionum in antedicto
Judicijs sui Conservatum decidendo prosequendo Eidem Dcro Tene
ri ad eterorum reperere Inquisitiones suas si habeant et requirian
autor Inquisitiones suas Obrigillatas reproduxit Citeo autem
Inquisitiones Partis actoreae se dubicit et ea eadem Judicatum
pati offert quinde satisfactione in primis adhibenda ad lectio
nem Earundem Inquisitionum suas centulit quibus lectis et dili
genter examinatis quandoquidem ea eadem Inquisitiones sufficie
enter deductum est. Jm Kotarski Citatum p. Czarnomski ea
Bona Valencoba ad Bona Keslowo suae transportant et eorum
cum suis rebus dicendo obviasse Eundem actorem infestasse
Casibus aggravasse oppressisse aliquoties Vanlo consuetis
Annuentibus Eidem Justo inglitisse Sanguinolasse Boves de

Anno

Cursu epilogasse et ulteriùs ni ob annuis actor defendere
cutere voluisse, proinde prædictis non posse citum pœ-
nas evadere declarat quinimo Eidem subesse vendentiat deuer-
nendo quatenus ipsum citra ipso Delicto Feria 2da
post Diem Cedi Quadrum ni ad futuram Venturæ Terminum
Castri Stocen Superiorem ingrediat Quod Sessionem per
Spatium Binarum Septimanarum sine Intermissione continuet
et explicat rei non ni egressu de Suis Penam Quadrupli
cem Quatuordecem Marcas Polonæ actori Coram Officio et actis
Officij sui sub Pœna Banniti ni in casu Contraventionis
ejicem mandatum in Loco faciendi Publicandi Judicio quæque
sua Earundem Marcas per Medium et præsentis cum Dictis
et Regni et Legistis Donativum extendendo onumeratam
quo ad Sessionem Terris quam non Solutionem Marcas

Inter Suam Contrantiam de Talibus P. Stanislaj Kurlowski Consulem ni Aprià S.
Pauli Sullowski Bl Nowy actu pleb. Suam Josephum Swarmen et Illum admo
dum Franciscum Seminowy Varsaviens Patrum Hospitalitis Ctab et actu per
Eius Fris Josephum et Swarmen Kurlowskie suis et ejus Illo Senior Pa
tris sui me pleb Coram Judice presens Consti Comparuit et Judicio Petatur
nos pritum utrang et duas P. Contrantiæ de Talibus Kurlowski pro Solutio
ne Summæ mille Centum duinguginta Tymf Cum prisicione adaltionem
tantum Auctæ ad Dam et Condies Die Decidendo Dominum et Illis Rendi Hosso
rilich providendo Calculo dispungendo Probantibus et pendo hinc et Dotijs
ac ni in prisicione Et Summo Supra scripti Principis citati Decidendo Controver
sijs Petium Judicis Expedit Quorum Documentaliter probata est P. Sta
nislaum Hosseuski de Michalis Filium Moderne actu P. Contrantiæ Ja
dislaum Conti cum Summam mille Centum duinguginta Tymf Actor presens
Finia Lecta ipso Die Festo Sancti Antonij de Padua 1749 Anno Super Beno
Kulowo Brzeziniæ Inscripsit Eamq Summam per Illum admodum
Rendum Valentinum Canonicum Regularem Lateranens Præpositi Protecto
rem et Paulum Moderne Gen Kurlowskich Patrum ex Decreto Consulum
Kurlowskie Contracta Rerij natus in Hosseuo Brzeziniæ et 19 Anni
1735 Anno Pater P. Stanislaum Kurlowski moderna exhibitio mercatum
abrenuntiat et Eius pro Abattera Consenit actorq presens P. Bilicz Pati
I Hedvigis Vidue Elatæ Dei Eius Ao pervenitq ipse Inter
alia Onera ad Solvendum Co assumpsisse, Decretum Judex presens Eius
Prædictamq Summam In substantia eius post Tale Petitum et Parentis
In Medium Comparuit Devoluta spe ad eius Estatis Quorum Judex
presens attentis præmissis Documento Summam recepit pro Legali
do Ordine Hosseuiano Agnovit Jurisdictionemq eiusmodi et punctis

Jurisdictis

Inscriptibus Patuit Quatenus Puer Josephus et Joannes Nouerunt Illm Dnum Franciscum Rossetum pmeallegat Summam Mille Centum Quinquaginta Typis et pro Vrbili Forti Nutlis Secreti Joannis Baptistæ in Anno Futuro 1807 Ventura Causa Officio Actoris pmerent ideo subpuena Brium Jrea cum Contravenientibus Cita mandati non faciendi Publicandi Enacta Jnuitis ne Absentium Quietationes ortentis Actis Quietationibus in Dnum regno Duenz et per pntem acta Acceptanz et quia Originalem pmissa Locatione pro Vicinalem vero ad manus actricis Solvant et Realiter enume rent, Cuita puena Septem Marcar Pod pntis in Dnum et subrigere quem pro Judicio vero cum per medium in instanti subsolito Regio ex Regio stipe puenalium Extendendo pradi Juris Communis solvendo Nitri Communis Jn sublationem Cendrum Grad pnime ij 21 Mens Julij 1783 allenius et 19 Julij Mens Julij Subsequenz Ao 1784 et Quia pri mus super Omnibus Dd alterius super Solemet S. Joanne Rossetus et Jus tam actoris Obtinet hoc in negotio Attend pro una Joannes puena ad Sim pliorem pro altero vero Solumet S. Joannes Rossetus puenam Simplicem Quatuordecim Marcar Pod ad minus ejz subsidio pro Dnum et subrigere quem supra Judicio vero cum per medium in instanti subsolito Regio et Registro Resultuum Extendendo Solvant Jn oodine vero per Deum et Illum Riccardum Rossetum Obiuste Sue de Sale lue Naturalia in pmissione assumpta supra adjudicato Agro Communi Nalium adjudicat in Possessione Sua tenendi ac vendendi Salinli depenepter proventibus multiplicium spectendum ad Jundium Pod Rossetum Gnerem Mabluerter crudus et Valentini Bruzzuti Burge Ibi pmorent ad Juvenil Qui Pod Burge unius Absentia non Obstante malitio fictum cum pte Juste tempe stiva Assistentia non Condemnent Condemnarunt diobrecti et formata pmeten sionibus Inquisit Juvertigabunt, Inquisitiones cum necessaria videbuntur Expedient Juste proceptum Causa negotij Recipient Confectationem pro stans Convencent Juridi legales pmissionem apparuerint easq; quidabunt Liquidat Ex pmissione supra adjudicato detrunabunt stabang causam ad Contenta Dnum Dei judicabunt Regios vel quem Dubitem gratis utnegi Parere et requirere ac Judicato Obedire Rij subpoena Dnum Josephum Dnum Cendrum super pntis Contravenientes Publicandi Statuagunt Cuita puena Simplici Quatuordecim Marcar Pod pntis per pntem Complexurus Judicio avenseo per medium in instanti sub solito Regio et Registro Re nalium Extendendo Publicandi pradi Juris Communis solvendo Pod

Inter M.M Casimirum Vestilifecum Grandis Sti Francisci Xaverium Albertum Theresiam et Mariannam fratres et Sorores ex se Gnis Longhi ab M. altera Jam ab Thesaurario Jena ab alia filios et filias ad pet S. Josephum de Jesus Jnscript Plenius M. Barbo

tomaeum Zakrzewski Vexilliferum Zawskrzenensem Cittum per
G. Mathiam Starzewski Termino 1mo adinvento par
tibus prosequi Judex mandat In prosecutione Cittnem
partis Actis contra Cittum pro Solutione Summae Septingento
rum Triginta florenorum Pol. cum provisione ac lucta poena
Septem Marcarum Pol. cum in aliis Circumstantiis Trino com
prehensis suum ad Judex editam decidendo Controversiis
partium inductis exauditis Siquidem Judicio documentaliter
est probatum Summam Septingentorum Triginta florenorum Polonorum
Complanatione certa hic Plocie die 16. mensis Aprilis
1782do Anno inter M. Rozaliam de Zorawskie olim M.
Ignacii Stefans Colonelli Exercitus Rni Rlitam Con
sortem Viduam ab una et M. Bartholomaeum Zakrzewski
Vexilliferum Zawskrzenensem modernum Cittum parte ab al
tera inita ac confecta accordatam per Eunuq M. Zakrzewski praefatae
olim M. Stefansowa Rozalie ad solvendum spoponsam
et assecuratam esse Decretoq Judicii Officii praesentis ul
timario inter Eosdem (ut praeinserta Complanatio) in Trinis
Querelar. fra 2da pr Dnicam Misericordiae proxima nempe
die Quinta mensis maij Anno Dni 1783tio prolato to
tiesdictae olim M. Rozalie Stefansowa a praefato M. Za
krzewski Cittu adjudicatam ~~extitisse~~ et ad solvendum
una cum poena lucta Septem Marcarum Pol. injunctam ex
titisse ~~Jur~~ post vero per hanc ce olim M. Stefansowa Actis
Officii praesentis fra 3tia pridie festi Purificationis
Glrsmae Virginis mane scilicet die prima mensis februarij An
no proxime elapso 1785to in rem MM. Alberti Casimi
ri Xaverij Theressiae ac Mariannae Virginum Innuptar
fratrum et Sororum inter se Jnnor Zarzuskich Sororinorum
et Sororinarum suarum una cum provisione ac poena lucta Se
ptem Marcarum Pol. totaliter cessam et transfusam esse
Ideo Judex attentis praemissis Documentis Statuit qua
tenus praefatus M. Zakrzewski Cittus altefatam Sum
mam Septingentorum Triginta florenorum Pol. una cum provisione

ab Eae proveniens ab Actu praeinserta Complanaonis
per Quinque a quolibet Centum computanda nec non Lui
tam poenam Septem Marcar Pol supradeactu exarato
Decro Judicij Officii praesens specificatam et adjudica
tam in et pro vigilia festi Nativitatis S. Joannis Ba
ptistae in Anno futuro 1787mo Ventura Coram Offi
cio et Actis Officii praesens idq sub poena baonis in casu
Contraventionis circa Maonem ibidem faciendam publican
da praevia portionum tam ex Summa Originali quam pro
visione provenienti Capita Maliebria concernentium
in bonis mundis et liberis providenda Securitate
Inscribendaq Locatione absq quibusvis juris diffugiis
Actis Solvat et Realiter enumeret Lucta poena
Trium Marcarum Pol parti Irno et sub Rigo
re suprapositis Judicio quoq suo per medium inin
stanti prax juris communis Solvenda Dr Vigore
Inter Gm Andream Dluzniewski Actorem et Cittum pller G. Joannem Lu
kowski Cit et Actorem pller. Termos Partium per Anterius
Decrum Judicij sui Inpinctarum Repositionum Inqui
sitionum in mutuis Acteratibus educta ad Conservatum
Decidendo Insistendo Eidem Decro teneri Partes reponere
Inquisitiones suas in mutuis acteratibus eductas in
Instanti arbitratae et quoniam Partes utraeq Inqui
sitiones in bonis Rothulis Occlusas reposuerunt pro
inde satisfactione in praemissis adinventa ad lectionem
Earundem Inquisitionum condescendit quibus lectis
et diligenter examinatis quandoquidem ex eadem Inqui
sitione sufficienter deducitur G. Dluzniewski certo tem
pore equam G. Lukowski ex sui frumentis in frumen
tum G. Lukowski impulisse famulo adveni G. Lukowski
eandem equam ex frumento expellere non permisisse et
ut solus Dominus adveniat disposuisse. Loeq tempore
cum adveniente G. Lukowski ab invicem se Concessisse

sed

sed tamen magis G. Dłużniewski p. G. Lukowski concus-
sum esse, p. G. Lukowski tres arbores Almaticas G. Dłuż-
niewski excidisse p. G. Dłużniewski Act. adhuc minorem
nem concussisse Concussiones Eidem inflixisse pariter
et Matrem familias G. Lukowski frenificio converbe-
rasse, Damna sibi ab Inicem intulisse sese laesisse
postposuisse Aliasq. injurias et Inconvenientias peregis-
se proinde pro his deductis punibilibus declaratis sta-
tuit quatenus Iidem Citti Turrim Castri Praesens Su-
perierem in et p. Feria 2da post Dcam Laetare Quadra-
gesimalem in Aō futuro 1787 Ventura inicant Episq.
Sessionem et quidem G. Lukowski p. spatium Trium
Dierum jam autem G. Dłużniewski p. spatium
Unius Septimanae sine intermissione Continuent et ex-
plicant nec non in exitu de Turri et quidem G. Lukowski
G. Dłużniewski poenam Simplicem G. autem Dłużnie-
wski Gso Lukowski Poenam Duplicem Quatuordecim
marcar. Polon. Coram Officio et Actis Officij Poen. sub
Poena Baōnis in Casu Contraventionis circa Maōnem
in Ibid. faciend. ~~Publicand.~~ tam quo ad Sessionem Tur-
ricam quam Solutionem marcar. Publicand. Solvant
Judicio quoq. suo Earund. marcar. per medium in in-
stanti sub Districto Rigore ex Regestro Poenalium ex-
tendend. enumerent Concussiones autem in Obductioni-
bus specificatas in Sequen. Judicij suis Comprobent

Inter Gm. Gregorium Kondracki Act. et Cit. pller Gm. Joannem Gostawski Cit.
et Act. pller Terminos Partium respectu benificationis praetensio-
num fundi ac Solutionis Summarum tum aliar. Circumstan-
tiarum unum ad Judm. in mutuis Acteratibus electos decidend.
Assistentibus Partibus Condescensionem Judicij sui aut GG. Caro-

li Zurski et Josephi Mlicki BCP mutuo Partium Sumptu
ad Fundum benorum Kostkowko Captato tempore Conducen
derum assignat Quod Judex sive Gr. Burg. autumnus Mus
Judex sive Burg. pria de adventu sui tempestive faciendo
avisatione conducendus condescensurus ante omnia Comper
tationem Contractus Tenutarij per Partes subsequendam de
mandabit quo Comportato de Desolatione sive reparatione
auctis vel deperditis Inseminationibus inquiret investigabit
Inquisitiones Juratorias si opportune videbunt expediet Juramen
ta pro oppertunitate negotij excipiet Solutionem Summarum
cui et a quo provenient Sententiabit Terminos prefigit Rigoro
annectet Partesque in Omnibus et Singulis pretensionibus ni
hil intactum et irresolutum relinquendo pro lege et Justitia
ad Contenta Terminorum finaliter decidet dijudicabit et mode
rabit cujus vel quorum decisioni Partes parere et acquiesce
re ac Judicatum pati sub Pœna Bonis illo in Termino Con
descensionis super Parte contraveniens Publicandi debebunt
ac tenebunt Lucta Pœna Simplici Quatuorduem Marcarum
Polon. Parti per Partem compensanda Judicio quoque suo
solvendo in Instanti Praxi Juris Solvendo Pro quo Conde
scensionis Termino Partes quos voluerint et negotium po
poscerit adcitent adcitandi sub Simili Rigore compa
reant et Judicatum pateant DPV.

Inter M. Nicolaum Karwosiecki Venatoriae Vinnicens. act. pller. Ex que
riam M. Josephus Jezewski Vice Colonellus Exercituum Rni
Cellus praesens in Termino disparet et se condemnare permittit pri
inde super Eodem Cello disparens Ratione non Solutionis
Summae Octo Millium flor. Polon. una cum Provisione
ab Eadem provenientem Decernit Condemnatio et ad Publicandum
addit Mlis Judlis

Publicatum

Inter

Inter Gm Paulum Zbysinski Actt pller. Et ~~quoniam~~ Gnosos Martinum Malawski Petrum Sichlicki et Annam de Malawskie Invicem Conges Mathaeum Brudzeinski et Rosaliam de Krasniewskie Invicem Conges Cittos et Indicens per Eosdem Gnos Martinum Malawski et Petrum Sichlicki suis et supraseros Cittos nnibus pller. Terminum ad cens Cittos p refusione litis expensas in Causa cum med Woldwski Thesaurario Raciezien Intercedendo ipsos erogatas ~~Suum~~ Registro Conscripto specificat Suum ad Judm edit Decidens Controversijs Partium exauditis Insistendo Compositioni per Partes Judicialiter facte Statuit quatenus Cit quotam Trium aureos hung p Cittos Act Oblatam Line et ab Actis pserg in Sex Septimanis coram Officio et actis pserg sub Poena Bonis in Casu Contraventionis circa Mationem in Jbus faciend Publicand ad manus et quietationem Actoris Solvant Luita Poena Trium marcas Polon Parti in Termo et sub Rigore quo supra Judicio quoque suo totis praeg Juris Solvend DPV.

Inter Gnos Joannem Kalczynski et Petronellam de Strusinskie Invicem Conges Actt per Maritum suo et Contis suae nne pller. Gm Dionisium Strusinski Cittum p Gm Mathiam Starczewski Decidendo Terminum ad cens Cit p Solutione quotae Unius Aurei hung suum ad Judm edit necessariam esse personalem Comparitionem Partium Utrarumq p sequens Judicijs suis subsequend adinvenit ZC.

Inter Gnos Andream Joannem ac Bartholomaeum Cyuinskie Actt per Eundem Gm Andream Cyuinski suo et Eorund Gnos Cyuinskich nne pller. Gnos Adamum Parentem Antonium Stanislaum et Salomaeam Filiam et Filios Mazewskie Cittos p G. Melchiorem Mieczynski Terminum ad cens Cittos p extraditione eorum mobilium Inventarii ac Paratas Summas fatis olim G. Josephi Cyuinski Actt Patrui apud Cittos derelictas Suum ad Judm edit Decidens necessariam esse Personalem Comparitionem tam actoris, quam ~~Gm~~ Andrae Cyuinski ~~R. Mazewskie~~ Parentis ~~et~~

~~Actor~~

Tilior propter meliorem Judicij sui informationem p sequens Judicijs suis subsequens admiserit &c.

Inter Gm Bartholomaeum Nadratowski act pller Gos Paulum et Valentinum Nadratowskie Mariannam Gs Szawłowski Martiannam Gn Chodupski Theressiam ot G Jaworski Relictam Viduam ~~Con~~ Josepham Gs Stefanski Contes Nadratowskie Paulum Kiciecki et Gasparum Gutkowski Cittos p G Carolum Zurowski et quoniam Comparens Gos Szawłowskich Cingum ad Inserta Comparitione recedit et Eosdem condemnare permittit p inde super Eisdem Gsis Szawłowskie Ratione non Solutionis Summae Unius Undecim aureorum Hungaricarum alterius Nonaginta Sex flor Pol p ot G Adamum Nadratowski act Debitam Decernit Condemnatio et ad Publicandum addit Mlis Judlis Publicatum

Inter Gm Andream Karwowski act pller Gm Joannem Goszczynski lit pller Ternum act cenz Cittum p ~~Ratificatione~~ Restitutione Siliginis hiemalis Centum Unius Sulcorum hiemalium Decr Term Placere Judicatus Ao Elapso 1785 act ad Colligendum praecautae p lit Collectae suum ad Judm edit Decidendum Siquidem Decrum ~~Condle~~ in pinctae Condnis ad bona Karwowo Krzywanie in Judicijs Terribus in Sacia Jt ci 25 Mensis Mris Ao pxeno inter modernas Partes respectu cognitionis utrum adimpleta est satisfactio Decreto supraseri Judicatus emanatum suo in Judicio producit Causas pxens ex Eodem Decr effluit Ideo Causam hanc ad Tmum Supraseri Condnis Remittit Judicandum &c.

Inter Gos Stanislaum Casimirum Lucam et alterum Lucam Josephum Antonium et Paulum Słomkowskie Nicolaum Kisielewski atq Cyprianum Chyczewskie act per Eosdem Gos Casimirum Słomkowski et Cyprianum Chyczewski suis ac Alionem Coactorum nnibus pller GG Thomam Wołowski Vincentium Leszczynski Adamum Łoniewski adalbertum

tum Ambrosium Casimirum et Jasparum Przedpełskie Citt
p. G. Thomam Kowalewski Terminum Act. Cerg. Cit. respectu
Attentatae Violentiae Compensationis Damnorum ac Aliae
Circumstantiae Suum ad Judm. edit Decidendi affectantibus
Partibus Eisdem Dat. et Concedit Dilationem Inqui-
sitionis ad Contenta Terni et Mandatum in Sequenti Ju-
dicij suis Iducendi Tc.

Inter Gm. Thadaeum Przedpełski Act. pller. Gm. Petrum Rudowski
Camerarium et Notarium Subdelegatum Terrae Plocen.
Cit. p. Gm. Melchiorem Mieczynski Siquidem Gnus Przedpełski
G. Rudowski Terrae Suae p. poenis ac abjudicatione ab Officio suum
ad Judm. Convenit Ipsa Causam Praesentem non Subesse Resolutio-
ni Judicij sui declarat quinimo Eadem ad Judicia Tribunalis
Rm. Petricoviensis Remittit Judicandam.

Inter Gm. Mathiam Tarczewski B. Wisogrodiensem Act. pller. Gm. Joannem
Zochowski ~~Dominum~~ Cit. p. Mathiam Starczewski Terminum
Act. cerg. Cit. p. Statutione Honesti Josephi Dicti Wągrodski Oscilla-
toris ac extendendis poenis pro non Manutentione Contractus
Suum ad Judm. edit Decidendi ~~Decernit~~ necessariam esse Statu-
tionem Supraseri Oscillatoris p. Sequenti Judicij suis
p. Citum Subsequenti admonuit Tc.

Inter M. Josephum Humnicki Capitaneum Dobrinensem Act. pller. Mas
Annam de Rosciszewskie et M. Joannis Starzypinski Camerarij
Granitialis Dobrinensis Relict. Centum Viduam Matrem Julian-
nam Franciscam Hyacinthum et Josephatam ac Victoriam
Virginis innuptas Filium et Filias Starzypinskie Citos per
G. Mathiam Starczewski Terminum Act. cerg. Citos p. Solu-
tione Summae Quadraginta Ducat. Aureos hungaricos p. Act.
et Citto Marito et Parenti ad Compactum Verbale concedi-
tae Suum ad Judm. edit Decidendi Controversijs Partium
Exauditis et quidem Actore Solutionem Summae p. fatae

concludente Parte autem Citta Eandemq Summam negante Propiori Actori ad Comprobationem Juratoriam tanquam Supervivente admiento Statuit quatenus Idem Mcus Actor in Eam Juramento Rotham prout Summam Quadraginta ~~Octo~~ Duorum Aureorum Hungaricorum et M. Joanni Starorypinski ad Compactum verbale concredit et Eadem Summa nullo modo sibi est benificata justeq ad Solvendum a Successoribus debet Comprobet In Instanti et addit Mlis Judlis ad Rothisandum praestitit quo Attento Juramento Statuit Judm Quatenus Idem Citti Summam Promissam Quadraginta Duorum Aureorum Hungaricorum in ex Vigilia Festi Nativitatis S. Joannis Baptistae in ad Futuro Ventura, Coram Officio et Actis Officij Praesentis sub Poena Bannis in Casu Contraventionis circa Mandatum in Ibidem faciendum Publicandum ad Manus et quietationem Actorum Solvant Lucta Poena Trium Marcarum Polonicalium Parti in Termino et sub Rigore quo Supra Judicio quoq suo Solidum in Instanti praesentis Juris Solvendum Praesentia in rem persolvendum recognoscendum Lessione

Inter Mcos Nicolaum Karwosiecki Venatoriae Vinnicensis et Franciscam de Wlodzewskie Juricem Conjugis Actorum et Citos per Maritum suo et Contra suae nomine pller. Gnum Albertum Wlodzewski Actorum per Eundem Gnos Nicolaum Kotarski et Catharinam Paprocka Virginem innuptam Citos et Actorum per Eundem Gnum Nicolaum Kotarski suo et Gnae Paprocka nomine pller. Gnum Gasparum Baczewski Citum per Eundem M. Nicolaum Karwosiecki Termino Partium respectu attentatae Violentiae ac Aliarum Circumstantiarum Suum ad Judm Edit Dividendum in Mutuis Actoralibus ad Contentam Termino et Mandatum Dat et Concedit Dilationem Inquisitionis in Sequentem Judicij suis eduendum Zl.

Inter. Gnosos Jacobum Albertum et Joannem Karwowskie Actorum per eundem Gnum

Jacobum

Jawbum Kanwowski suorum Patronum suum mē plūs Prūm Jacmeum
Lubarski Dnum Jum N. Simonem Piaseckii Famulum Ad pervenit
Dnum suum et Famuli sui mē plūs Coram Judicio grāe Compa
rne Jūm Ad prēs actionē ang prētum Adat deputs attentatarum
Violentiar edit Decidendi ad Affectatū num prēs actionē prēsentig
dat et Consulis Dilatū nem Inquisitionis Inequenq Judicij sui
Elucens Cessat Ad Instantia Prūm prēs actionē

Inter m. Joannem Kaczewski Camerarium Zemen Plocz ad. et Jm Mal
chiorem Miczynski S. Stanislaum Zochowski Cellum et ad plur.
Zemos Partium in Muteris actionalibus ... cuum ad Judm edictor
Decidendo Suspenso toto negotio necessariam esse Personar
um Comparitionem Partium utrarumque & Sequen Ju
dicij causis propter nubiosem Judicij sui Informatio
dubsequenq admonuit &c.

Inter Eumq Ad ut supra ac per Eumq ad supra Dos Stanislaum
Zochowski et Franciscum Kempski Ad et Judicij plur. non sunt

Inter mm. annam de Kozichio ad mū Petri Zabrzewski Vicecastri
Lowickz Rib Centem Viduam matrem Bartholomeum et
Josephatem Filium et Filias minorennes Zabrzewski ad
et Matheum Lowski Juvenem Plenum, M. Josephum Za
brzewski Pallatinem Sepius Judicium Coz Plocz Peti
pler. Terminum per anterius Decretum Judicij sui Generalium
in Juncto Comparitionis Complanationis Conservatum Decidendo
Inquirendo Dies Dcm ad Instantiam Comparitionis
Supraserae Complanationis de qua res est ... in Originali exhibitae Partem Pelli
Stringit et licet quidem m. Zabrzewski supraserata Compla
nationem non Comparat et Contravenire Sententiae Judicij
sui videt tamen Judm ea Patronibus ac pernoventibus
Ipsi nisi pena & Contravenire Jud Sententiae Judicij
sui Succumbitur Statuit quatenus Dem mus Zabrze
wski Supraserata Complanationem & sequens Cadentia Ju
dicio sui sub Pena & Contravenire decernend Compar.
Et post quem Comparitionem habeund an vel non Jud.
decernd & quid Juris erit &c.

Inter Gnosos Adamum et Elisabethem de Kaminskie Invicem Conjuges
Parentes Hyacinthum Filium Obrębskie Act. pro Eundem Jnd.
Adamum Obrębski Maritum et Parentem suo Centri ac Filij
suorum nnibus pller. Gnosos Joannem Andream Franciscum Tra
tres inter se Germanos tum Casimirum Benedictum et Hele
nam Virginem innuptam Obrębskie Citt. per Eundem Gnm Joan
nem Obrębski suo et Supraservo Citto nnie pller. Terminum
per Anterius Decurum Judicij sui post expletum pro Parte Act.
~~Juram~~ super Documenta Parti Cittae Communicata Juramen
tum impinctae Parti Citto suorum Documentorum Compertationis
et Eorundem Comprobationis in anteacta Cadentia prolatum
Conservatum decidendo Insistendo Eidem Decreto Statuit Judm
Quatenus Pars Citta Documenta sua per Summari
um Conscripta Parti Act. Communicet et super realem
Eorundem Compertationem Juramentum expleat in Instanti
et additis Mlis Judlis ad pronuntiandam Juramenti Rotham
Constitit G. Joannes Obrębski suo et Alias Cit. nnie pro Attento Juramento Satisfecisse Partem Citam
Sententiae Judicij sui arbitratur Ulterius Causam prosequi
Jubet in prosecutione Suspenso toto negotio necessariam esse
Condnem Judicij sui aut Gnos Mathiae Starczewski et Valen
tini Josefowicz Burg. loci pers. ad fundum bonorum Kamien
ki Captato tempore praeviae adventu sui tempestive faciendo
Acisatione mutuo Partium sumptu conducendorum adinvenit
Quod Judm sive GG. Burg. aut unus Mcus Judex sive Bur
grabius Conducendus Condescensurus Compertationem
Documentorum ad Causam pers. spectans in Judicijs pers.
Comprobatorum impinget ei quibus Compertatis ~~ac quibus~~
Compertatis Causam pers. decidet Solutionem Summae
impinget Condescensionem de Sute postlevationem Summae
demandabit Calculum si juste provenerit excipiet Inquisi
tiones Juratorias pro opportunitate negotij expediet Jura
menta

menta ~~excepit~~ alterabit. Et Partes in omnibus et singulis Petitionibus
nihil in tractum et irresolutum subsequendo et opportunitate ne-
gotij finalitèr disjudicabit Cujus vel quos Decisioni Partes
parere exequique ac Judicatum Dari sub Pœna Rebellionis
illo in Termo Cedulæ cujus Partes contravenire Publicandæ
debebant ac tenebuntur Quibus Pœna Simplici Quaturdecim
pœnæ Solvi Partes vi Termo per Partem Compensandi Judicio
quæ suo totuli in Prædant præd. Jpsis Solvendi Solvendo
Cedulæ Termo Pars Citata Alterabitur Quam si Voluerint
stetur Vltrà Autem Partes quas Voluerint corrigendi
apponendi Dandi Addendi subtrahendi Aliquam Compa-
randi et Judicatum patiendi &c. Et Pronunciatum Solvendi
Inter. Meum Jouenem Dominicum Vasilissum Pisanæ Meditatis Oppidi Sipon
tinæ Diœcesis Dnum ad. S. Martinum Hosicki Euonimum tum Religiosis-
simam Deodicatam Ursulam Comitissam Podlachiæ Conventus Pyrmen
Ordinis Sancti Benedicti Virginum Monialium Abbatissam ac il-
lum Eiusq. Conventum altioris Meditatis Pyrmen cum attinentys
Hendrikum et Glandrinum Procuratores Eiusmodi per Eiusq.
S. Antonium Procuratorem suum et suppositum pro Contentum in Mo pltis
Illem Meam Jolicitationem Libellum petitionis ex vi Mandati Dominici
Pisanæ Mercatoris Pisani R. C. Vicecomitis Brestensis Pisarensis Jurisdictionis
tis respectivum Citat. et Judicium pro Bartholomeum Sulkowski Juris
prudentem Pisanæ Amicis Adamum Mieczynski et Franciscum Wasi-
wski Citat. per S. Melchiorem Mieczynski. Coram Judicio Pisanæ Compa
rendi et Jus ad audiendum cum S. Wasniewski Justitiæ tenori intimat
nam Dovere cum dicto et Contenta Citatio nis suæ Pisanæ in mentata
Quicquam non Docet proinde Liber pronunciatur. Ulteriùs in Causa Pisanæ
prosequi Jubet in prosequendo Judicii Citationem prius citatorem cum
Citat. respectu attentatus Violentiæ in Pisanis in Possessione existen
Existens peracti Edicti dicendo Nullitatem ejus Inquisitionem ad
Contenta Termini prius ad per utramq. partem Solemnes Comparitiones
quem Judicium suum Edulcuit Cedulæ S. C. Merito Pisanæ Mieczynski
ad Judicium Intimatio Pisanæ Petitionem Non admissa
Inter S. Jouenem Lubicki Dnum et Nobilem Nepotem Rascki Famulum ad per
ctandum Dnum suum Tumulti sui mo pltis Sic Jacobum Albertum Strumbego
Venerabilis et percuens S. Jacobum Kuhnowski suum talem Citat. mo pltis

Comparens

Comparuit Judex Turris per Dericum antiquum Judicem suum Conservatorem Injuncta reparationis Inquisitionis Conservatoris Decidendo Turres Partes utriusq reperiri Earum Inquisitionis Juratorum Cadentium Juratorum et Juramentum ad implendum mandatum ejusdem mutantes Et Juriscum Reperiment Prima Judex presens ad Tubam rem Inquisitionum Condescendit Utriusq Ordinandi Dubus Sutis et maturis deliberatione perpensis et tutis quando quia ex Epis Inquisitionibus plane Deducitur S. Jacobus Manvoralis ad Turres Duxerunt ad Fratres suos advenisse utriusq Fratrem suum Albertum Domi Imperpetuum non nisi apud Sanctum Cenirijs Extasse Tunc temporis S. Michaelis per Juramentum suum Tumultum cum S. Jacobum Excepta Extasse Turris S. Jacobum Manvoralis quem pro mum ad Domum S. Michaelis Advenisse Risus Excitasse virum Cum ceresia destruisse In Duellum S. Michaelis provocasse cuius violentiam Utriusq pericula Penim Jacobum Manvoralis Juramentum S. Michaelis per S. Albertum Manvoralis pro Jus Tutelae Domus Sua Expulsa Exercendo Risus cum suis Fratribus pervadere et abusionibus suis et Contentionibus Amovere Libere Diffamasse Tenebras In Domo sua Destruxisse ad Tumultum sive pro pena Eas Tenebras Juramento Convocare Juvare ni Amoverentur et Tumultus per Juramentum pro meis Contractu Voluisse Taberna Tenebras Destruisse cui Juris Diffamasse Et Erat Albertum Manvoralis in Nundinis In Oppido Sancti Celebrat Hospitium Pisis Michaelis Juvasse Utriusq mandatum Eius Diffamasse in Duellum provocasse et Certame Voluisse pro his cum speratis violentijs non posse Eos Juris Evadere posset Quin potius Epis Pulsis Declarat Injungendo Quatenus Pis Pisis Manvoralis Turrim Cum Pluris Superhendo in ejus Tenementa pro Dum Jubilatis in Anno futuro 1407 Venturo Ingrediantur Eius per viam per spatium Unius Septimane Continuat et Expleant nec non In Ejusdem dictum Quisque Illos per puram Duplicem Quatuor dictos Murum Pro Admanes et Quietationem Cum Officium statis Jusque sub pena Domus Juris Controventionis cuius inducta Utriusq Tam quo ad Ipsum Turrim quam Solutionem Marcas Publicus Solvant et Realia Eximerant Judicem vero suo per medium in instanti subsalti Regine et Registro Renaliens Extendendo Solvant Quanti Pene Vigere

Alium Franciscum Wespl Dapiferig Suppreng acte per S. Stephanum Pepdeurlij
Pellem Reindrum Albertum Ubyx Canum Collegiate Hasseng Citatis per Sfre
phanum Leporarij. Coram Judice pmereg Comparens Judm Citatis nom prtis
actoris ex prtem Citatis pm Extraditione vacem Tempestatiner, ac si per
eas Cit ejusmodi Edicti Decidendo Controversig prtium pro et cum
Judicato Executiali ordinarium et sufficientium Judicij sui Informatio
nem neccssariam esse prtium Comparentium prtium utriusq; ejdm
Sequeng Judicij sui subsequeng advenit V.C.

Dns Antonius Parentius Rosalium Agnetem alg Catharinam Virginem In
nuptas Filias Valentini Cis per eumg S. Antonium Valentini Parentis
suorum Filiar suar mo plis Dns Petrum et Paulum Pauwelsz Cis et Judi
cem pereuntg Petrum Ostwerlij. Coram Judice pmereg Comparens
Judm Citationem prtis actoris Cmg Petrum Cis nupetus non executa
Summa Jn Obligationem Portium Br Vanwerwe Obligij Expertis
ac Jn alijs Circumstantijs Edicti Decidendg Suspensive vel negotio
non cessarium esse Contendens Judicij sui ope Petrum Mathie Parentij
et Mathei Stevenij Burgg ibi pmereg ad fundum Br Vanwerwe
Ostmeerstrate Capitalis tempore advenit Quo Judm ope Offm Bur
grabule omnes Absentia non Obstantq multis Portium exemptis Juris
prius tempestiva Arrestatione Condemnandum Condemnationem divertentis
Injuriij Damnis pretensionibusq; fundi ex Obligati Depositione Citati
Cmg Inquirent Investigabit Bonorum Auctor vel dependitas
Immunitionum devolutor orbe Reparatis ac denovo Extructionem
ei patibitas pretanig duerunt, Solutionem summe Jn Obligatis
non Expertis Injungat, Panas super quo Interest Irrogabit Judicis
rem prtis Citatis Rursus. Tunc pmeggat Rigore Deuter Ame
ctat totamq; hanc Causam ad Contestata Cmis Citatis Actoris Edicti
et per prtem Cis evolvent Edendi ac manifestum prtium nihil
Inficiatum et Revolutis Litisqueng processibus et aque finaliter Dei
det dirijudicabit ac moderabitur cujus vel quor Delictorum prtium
Causa et cognitionis ac judicialis Rate idg Subjecta Omnis Illorum
Omnes condemnis super prte Contravenientis Publicam Obtinguntur
Multa pena Simplici mulctandum ac Manus Dns prtis per prtem
Compearentg Judicium vero suo per medium rei mutante subrogati Ni
gore exigendo Panalium Extorsione indebita Brachijorum Immunis per
utramq; prtem Solvenda proque condemnis Omnes Partes querelas
omnes et quas negotium poterunt Audient audiantq; Citationem
benefitio formandi allegandi subrogare quesumpta Comparentem
ordinatim V.S.V.

Inter Jnr Ignatium Wenzeslai Act prtem Jnr Adria
num Wenzeslai citat et judicem prtes Comparen
et dictum Judicem in tota huius Judm Citationem

citationem Parti Actoree Parti citate Eum
ad Judm pro benificatione Legis nri sylemalis
dulcis hyemalium Lex hendi dulcis Ivor Avene
dulcis estivalium Ivor Remi dulcis estivalium
Lem quinque stante Ad scripm Benemm Ianuv
ur Pedgione obligatoria posspsione super addemi
natas et per citatas Collectas deudeade Legis qui
dem benificiariem eminz pumentes pz Jurs Vern
ushi pretendit Lum vers Ianuvushi hince pu
mentu nempe se venum per eumz med Ipsum Ju
uvushi collegisse in pset Idem Judm attenta
chartis et rerum agni hione Judtis facta Jneum
petenter agere cuiz Jm Vernushi adinvent
Dtm Legem

Inter pres Jacobum Karuvushi et Mariannam Ar
chutvusha Juriem Conjges Ad per Martinum
suu et Consorti suae nre pttem Jm Martinum
Archutvushi citatu et Judicem pttes Coram Judice
presente Comparere ee. Citationem Partis Actoree
cum citatione pro rehabitione Sertii ni Benis Ka
ruvuv Ks zywanice scitte ni Summa Diligentium
Plen Rob Provisionis ac Maturi Dem Judicij
Jms Plenus adinvicatu Gradi tionem per Ipsum
Burgm Leis presens Ad pertitas dei Deudo
nacopan am ejus Condnem Gresimum Mathuc Kar
uvushi et Thomae Kowalevski Leis Burgm Leis presen
ad fundum Benis Karuvuv Ks zywanice captato
tempore anduendor adinvenit Qui Juris Burgen
mutus Partium Sumpsit unius alicuius minoletas
Conducendi Condescendendi Ante Omnia Comperuit
nem Gradi tionis Sertii Benis Karuvuv Ks zywanice
pro se Ad subsequentia demandandum solutionem
Summae Assignandum rehabitionem Sertii sententia
habendi de pretensionibus ex eadem Lecta Gradi tio
conjang Juriscons minus Assignabundi Juris di tionem
si necessarias pertractandi ad expediendum Juramenta
pro operositate negotii ac Calculum Justae debi
tis per expiendi Omnes pre figendi Injunctionem
Judicationem resolvendi Solum gerendum Causam ad Ter
mina Termini Partis Actoree finaliter rehabi
litationem et Juris solutionem relinquendo pro exigentia
Legis et Justitiae decidendi Diligenciandi et mode
rationem Quemvis vel Omnes decisionis partes
pacere et acquiescere ac Judicatum pati subpe
na Bonorum illius Condemnis super Parte Con
tumacia pro ficienda Ex debiti ac tenebuntur
unita pena Imperii Quatuor Decem Marcarum
Expensis Actoris Sumptibus ac Jactura Cessante

Pob Parti pro Parte Compensanda Judicio cuten
nen per medium ab utraque Parte prasi Juno dol
uenda. Ex quis Condnis termino Partes quas
voluerint et quas negotium perpetuum et trans
se mut Ipsas adiciendi addendi sub emendi quo
capra Ipsas Comparend et Judicatum pati ob
Ipsiquentiam &c. P. Vigore.

Inter Enricus Ignatium et Simonem Fratres Inter se Germanos Zottourlie auth per S.
Leonem Smolinelli S. Laurentium Khajurlii Ctt et Judicium pltr Coram Judicio
presens Comparens Ctt Judm Citatidem prtis Actenus prtis Citatis duens ad
Judm respecta solutionis Summa Decentor duenquaginta Lyre et dem
ma Major duengentor Lyre per Ctt abodt S. Lucas Lytonelli sturlitt
duspo ad scriptum manuale Contractus Edicti Decidendo Duenciam Juris
presens Juveritate sui Judicii ~~non~~ promovendi Ennde Judd
presenti mente Legis dat et Concedit Citatidem pro Communicatidnis
documentor pro utraq prtes ~~Citatidem~~ idq; in cequens Judi
cio cujs cutcequens Advenit &c.

Inter Petrum Mariannum de Duenciurlie ob S. Lucas Ludovici Filiis Conto
Orlianam Matrem et Andream aub et Ctt Andream Aub Ludovicie
per eum S. Antonium Ludovici suo matris ad Fratris suor mr pltr
S. Andream Ludovici Ctt et aub pltr P. Cunegundim de Strachorlie
ejus S. Antonij Ludovici Conten Ctt per eum Marianum Coram
Judicio presens Comparens Ctt Judm Citatidem pro prtem utraq; suam
ad Judm respecta Attentatar Voluntar edicti Decidendo Duenciam
Inter eas prtes Devenit Injuncte Condnis cujs Judicio Finis suum
Ex a part Sr Ormieu Junior Ao Elapso 1805 Emanavit nre Brevi
Effectuali duo mutante etiam causa pacti Officio Condemnatorialis ad
Duidend est Demandatio prtes q et Earum Suj Causam Jnidem
Sum Certum Duidendi suo A Judicio exposcent Jure quo Pacto
affectantibus ejus prtibus Causam earum ad Inter
pes Offrd S. Burgo Jmplegendum Remit &c.

Inter Sus Joannem et Franciscum Smolinelli aub pri S. Thomam Haminelli
Et Duciam S. Catharina de Smolinelli ob S. Paulo Uminelli Rebutta Con
sen Vidua Mater et Jacobum Uminelli Filium Ctt presens Jr Sum Di
panit et se Condemnare permittunt Ennde super ejus Et Dispone
respecta solutionis Valimi pro reste tum Aliar quotar pro rebus per
ob S. Paulum Uminelli medo Civitatis acquis relatis Enumeratis Aia
Sum Comprehensar Documentis Condemnatio ad quam Rabbia ne ad

Publicatum

Inter Petrum Filium Judicis
Inter meos Sebastianum et Mariannam de Cauchevallie Jnsiem Conjs Parentes
Josephum et Josephum Filium et Filiam ab Cauchie petuendem
S. Sebastianum Scapuchi Mantuam et Laurentium eius Conten et Filij ac Filie

Tilie suum nne plis S. Carolum Szarkowski Cl et aud plis Suum Catha
rinam de Brudnicie eiusq. Imas Szarkowski Conten Cl percunden
mantus S. Mariannam de Dobrinicie ✠ S. Martini Brudnicii Relict
Conten Viduam Matrem Cl percunc Comparuq. Judio quinq. Comparuq.
Judm Citationis petum utrinq. audito ad petum respectu attentatarum
violentiar Edicti Deducendo ad Citationem petum utriusq. absentando
Omiss et probationum dat et assumpt Dilatio rem Inguisitionis in
sequenq. Judicijs suis Subsequenq. admisit Cl.

Inscr SS. Josephum Pilitowski et Mariannam Szatkowska mini
ob S. Jacobi Lbyszynski secundi ad presens vori in vicem Con
juges Aud ✠ Maritum suu et Conti suu nne plis SS. Casimirum
Patrem tum Stachum et Josephum filiastros Lbyszynskie Cl
et Aud per cuius S. Patrem suu et filiastros suos nne plis
S. Barbaram Gwiazda S. Casimiri Lbyszynski Conten Citat per
Eum S. Casimirum Lbyszynski Mandatum Comparuq. et sepe
jud lis controversiam Judm Citationis partium utriusq. sibi ab
invicem ipsis Attentatarum violentiar Reinductionisq. in Sortem
in bonis Lbyszyno Strokowe sitta ~~non~~ extendendis premis
ac aliis circumstantijs edictas deducendo Affectanoribus
partibus necessaria ejus Confessionem Judicii sui aud
SS. Matthiæ Stargewski et Caroli Surowski Burgen Loci
unius absentia agra ~~absens~~ ad
presens ad funduum bonor Lbyszyno Strokowe capitaneat
pore advocati. Quor Judm sive SS. Burgrabii mutuo pot
tuit sumptu provida de adventu sui temperstive faciendo
Avisatione consuetudi condescendenti Vigore juris Advoca
tii a supravenpto ob S. Jacobo Lbyszynski habiti Aud S.
Mariannæ de Szatkowskie admissum Pilitowska servientis
per Eosdem Aud Reproducendi prefatos SS. Pilitowskie Conjges
Aud in predictam Sortem bonor Lbyszyno Strokowe jure
advocatiæ Eisdem subjacentem Reinducend in actualem
possessionem hanc Sortem SS. Pilitowskie Conjges
Stabilend de peractis violentijs injunctq. per partes utriusq.
sibi absq. ullis objectis inquirend in vestigabund, Inquisitas
ei opus fuerit edocendas sententiabund, et casu premiis pri
partes conscribendis Juramentum explendo per partes super

Incorruptionem Testium jurto expedient penas super quo intere
rit pro qualitate facti et delicti irrogabunt Trnos prefigent
Rigores Decretor annectent partesq in omnibus et singulis
pretensionibus nihil intactum et irresolutum Relinquendo pro
exigentia legis et justitiae decident disiudicabunt et modera
buntur Cujus vel quor decisioni partes utraq parere et acqui
escere ac judicatum pati sub pena baonis illo in Trno con
descensionis super parte contraveniens publicanda debebunt
ac tenebuntur Lucta pena Simplici 14cem marcar Polon
parti per partem compensanda Judicio quoq suo per medium
ministam per utramq partem sub ~~distincto~~ Rigore pene baonis
ex Regestro penalium extendendo praxi juris Solvenda Pro
Quo Condnis Trno partes quos voluerint et quos negotium po
poscerit adcitent adcitandi sub Rigore Eorum quo supra com
parere et judicato obedire Obstringunt DP Vigore
Inter G. Joannem Gasiorowski Actor ptr. EG. Mariannam de Zbyszyn
skie olim G. Casimiri Sieklucki R.C.V. Matrem Victorem Casimi
rum et Paulum filios Sieklucki Cttr p Eunc G. Victorem Sie
klucki filium suo et alior Cttr nne ptr. Comparens et secum
judlter controvertens Judm Cttnem partis Actor contra partem
Cttam pro Solutione Summae Ducentor Nonaginta novem Tym
phon in Obligaonem Agrorum super bonis Korzybie magna
et parva Sitt per Actor exposite editam decidendo controversiis
partium inductis exauditis Insistendo Contractui Obligatorio
predictorum Agror in Korzybie die 24. mensis Junii 1769no
Anno inter prefatam G. Mariannam de Zbyszynskie Sieklucka
Cttam ab una et G. Gasiorowski modernum Actor parte ab alte
ra initio ac confecto Summam memoratam Ducentorum nonagin
ta Novem Tymphon Actor assecuranti Statuit quatenus pars
Cttta prelibatam Summam Ducentor nonaginta novem Tymphon
in et pro Vigilia festi Nattis S. Joannis Baptae in anno fu
turo ventura coram Officio et Actis Officii presens sub pena
baonis in casu contraventionis circa Maonem ibidem faciens
publicanda ad manus et quietaonem Actor solvat et Realiter
enumeret Lucta pena Septem Marcar Polon parti Actor in Trno

et sub Rigore suppositis Judicio quoq suo per medium in instanc praxi juris solvenda. Post cujus levationem Summae Idem Actor de Sorte praemisso Contractu Obligatorio Invadiata Summaeq praefatae obnoxia in Triduo condescendat. D. P. Vigore.

Inter S. Casimirum Patrium et Barbaram Cywinska invicem Congestum Rochum et Josephum filiastros Zbyszynskie Actor per Eunc. S. Rochum Zbyszynski suo et alior. Cttor nne p. Ctor. SS. Fabianum Rakowski et Franciscam Stanczewska Conges Cittor p. Maritum suo et Contis suae nne p. Ctor Comparens et secum judlter controvertens Quoniam causa praesens Rptus Attentatae violentiae suo in Judicio promovetur quae sine Inquisitione decidi haud Valet Ideo affectantibus etiam parte Actor necessariam esse Inquisitionem per partes in Sequens Judicii suis ad Contenta Trinitatis Provinciis partis Actor educendae Adinvenit. Z.C.

Inter M. Victoriam de Chrząszczewskie primi et M. Theodori Szawłowski Dapiferiae Vissogrodiensis Secundi exposit. M. Antonij Mazowiecki tertij adpsens voti M. Ignatij Luberadzki Separatam Consistent Actor in Assa G. Mathiae Mazowiecki pller. MM. Franciscum Szawłowski Dapiferiae Vissogrodiensis et Bartholomaeum Załęcki Camerarium Terrae Ciechanoviensis Cittum et Inducens p. Gnum Carolum Turski et quoniam Comparens M. Szawłowski ab Inscriptione Comparitione recedit et suum Principalem condemnare permittit pride super Eodem Cttor disparens In lucro extraditionis Scrinij ferro obducti cum lectisternio ac alijs rebus occlusi in Conservatorio apud G. Załęcki existens adusq non extraditi permittit Condemnat et ad Publicandum addit Mlis Judlis.

Publicatum

Inter Gnam Mariannam Załtowska Virginem adultam Actor pller Gnum Adamum Sabba Jezewski Cttor p. Josephum Popłowski Terrae Actor eorum Cttor respectu Attentatae Violentiarum Suum ad Judicium edit decidendum ad Affectationem actricis Partis Utriq Dat et eam edit Dilationem Inquisitionis ad Contenta Terrae et Provationis in Sequens Judicij suis educendum Z.C.

Inter M. Bar

Inter. M. Bartholomeum non finitâ

Inter S. Gregorium Kondracki Actr pltr M. Bartholomeum Zakine
wsk. Vesili fendant Law Skinen Cittum per S. Martinum Scat
ewski Liter[a]que Comparens Citati ab inscripta eiusq. Com
partitione Haudiâ Cert[a]m[en] pars Actr Reposita in Judi
cio Suo Condemnatione in Ima salvi factionis coram Actr Offi
presente Sabbatho in Vigilia festi Nativ[itatis] S. Joannis Bapti
stæ scilicet die 22da mensis Junii 1782do Anno ex parte Actr
super Eodem M. Zakrzewski Citto Rpte non exhibi
Summa Octo Aureor[um] Hungr[icos] ac pœne Litis Inter Marcar
Pdt Decret Im Plovien Actr adjudicata obtenta et pu blica
ta plenarie hucusq. M. Zakrzewski Cittus hoc in negotio
justa mentem Legis Convictus esse probat ideo Judex
non attento memisso Accompanato Recessu contumaciaq. partis Citti
petri Actr negotium introducere mandat in introductione
Cujus Inter Actr contra Cittum pro Solutione Summæ pre
fatæ Octo Aureor[um] Hungr[icos] tum provisionis ab eaq. provenientis
ac pœne Litis Inter Marcar Pdt tuum ad Judex edictum
decidendo, Insistendo Decr[e]to Judicii Im Plovien in Pal
atio fra Terria post fr. Stanisci Confessoris proxima
scilicet die nona mensis Octobris Anno Dni 1781mo inter
Actr ab una et Eand[em] M. Zakrzewski Pdt ac alios parte ab
altera prolato Summar[io] premisso una cum pœna Litis
supra specificat[a] Actori a Citto adjudicanti et solvi incum
genti Scabin[i] quorum prefat[us] M. Zakrzewski Cittus
prælibatam Summam Octo Aureor[um] Hungr[icos] una cum provi
sione ab eaq. provenient[e] ab Acto contraventionis merenti
Decreto Tri Plovien per quinque a quo Libr Centum com
putanda tum Litis pœnam Inter Marcar Pdt pronun
ti Decretis indigitatam et adjudicatam ni et provigilia
festi Nativ[itatis] S. Joannis Bapte in Anno futuro 1783tio
venturo coram Officio et Actr Offi presentem dig[nu]m pu
no Laomi in casu contraventionis circa præmissa ibid[em] faci
endam publicanda ad manus et quietationem Actoris absq.

quibusvis juris diffugiis solvat Porro in Sublationem Condemnationis in Trno satisfactorio obtentae supraq connotatae Idem Ill. poenam Simplicem Quatuordecem Marcar Pol Actl in Trno et sub rigore suppositis Judicio quoq suo per medium eiusq poenae ministanq sub Districto Rigore ex Regestro poenalium extendendo praxi juris enumeret D.P. Vigore

Inter G. Bartholomaeum Nadratowski Actl et Cittum pltr. G. Antonium Gutkowski Cittum et Actl per G. Carolum Turowski inscriptl Plentem Comparenq et secum judlter controvertenq Judm Trnos partium utrarumq et quiq G. Nadratowski contra G. Gutkowski pro solutione poenae Quadruplicis Quatuordecem Marcar Pol ac extendendis in Sublationem processus Intuitu eiusq poenae perducti poenis, Et quoq Gutkowski contra G. Nadratowski pro indebita sui vexa suum ad Judm editos decidendo Controversiis partium inductis exauditis Siquid Judicio suo demonstratur poenam Quadruplicem Quatuordecem marcar Pol Decreto Judicii Officii praesenq fra 2da post festum Scapularis Beatissimae Virginis Mariae proxa scilicet die 19na mensis Julii Anno Dni 1784to inter G. Stanislaum Laguna Burgr Crenq Plocenq ab una et G. Antonium Gutkowski ~~ma~~ parte ab altera prolato, Eidem G. Laguna à praefato G. Antonio Gutkowski una cum poena Quita Trium Marcar Pol adjudicatam et solvi iniunctam Complanatione certa in Jonczewo die 2da mensis Augusti Anno nunc Currenq inter praefatum G. Laguna Burgr Crenq Plocenq ab una, et praedictum G. Bartholomaeum Nadratowski modernum Actl parte ab altera inita et confecta ~~cum toto~~ p Luncae G. Laguna Eidem G. Nadratowski moderno Actl cum toto et integro jure et processu eo intuitu obtento cessam extitisse Ideo Judm Attentis praemissis Statuit quatenus praefatus G. Antonius Gutkowski praelibatas poenas primam Quadruplicem quatuordecem alteram Quitam Trium Marcar Pol praeinserto Decreto Judicij Officii praesenq totiesdicto G. Laguna adjudicatas praedictaq Complanatione per Eunq Gto Nadratowski cessas in et pro fra 2da post festum Sanctor Trium Regum in Anno futuro ventura coram Officio et Actis Officii praesenq sub poena

baonis

baonis in casu Contraventionis circa Maonem ibiq faciendam
publicanda ad manus et quietadnem G. Nadratowski Actis absq
quibusvis juris dissuguis solvat Nihilominus in Subla
tionem Condemnaonis ex parte praetecensiti G. Stanislai
Laguna B. Wlocen. super praefato G. Antonio Gutkowski
post intercessum supradeacta exaratum Judicii Officii praesens
Decretum Rptu non exolucionis memoratae Marcae contra
ventionisq praedicto Decreto, in Judicio Officii praesens fra
2da pt fm Omnium Sanctorum proxa nempe die Septima
mensis Novembris Anno proxe elapso 1785to obtentae et
publicatae Idem G. Gutkowski poenam Duplicem Quatuor
decem marcarum Pol. in Trno et sub Rigore suprapositis prae
fato G. Nadratowski solvat Judicio quoq suo eiusdem
poenae medietatem ministrans sub Seorsivo Rigore ex
Regestro poenalium Extendendo enumeret, In Actoratu
vero G. Gutkowski contra G. Nadratowski pro indebita
sui Vexa suum ad Judm instituto Incompetenter Eundem
Agere Judm Arbitratur.

Inter GG. Nicolaum Valentinum et Stanislaum fratres inter se Ger
manos Lisewskie Actis et Cittos per G. Paulum Sulkowski GG. Mariannam
de Bogdanskie olim G. Martini Lissowski R. Viduam Ma
trem Ignatium Franciscum Leonem et Hyppolitum fratres
inter se Gnos filiosq Lissowskie Cittos et Actis per G.
Joannem Niedroski GG. Mariannam de Zoltowskie olim G. Al
berti Lissowski R. Viduam Matrem Albertum et Joannem
filios Lissowskie Cittos per G. Albertum Lissowski suo et
Matris ac fratris suorum nne pltr. Comparens Judm Trnos par
tium Rptu Exdivisionis Sortium super bonis Bendorzyno
Czachorowo et Lukorzyno sitae post olim G. Joannem Lissowski
Eorum GG. Lissowskich Avum aequaliter concernens Extradi
tione Rerum mobilium Inventariorum fatis olim G. Agnethis Gaie
wska derelictorum necnon Solucione Summarum Reddendoq Calculo
tum in aliis circumstantiis Trnis expressis Rectificatorie adparatum

Decrum Judicii Officii presens inter hasce partes prolatum Rei
ficando hancce causam morte obt. S. Felicis Lissowski Actis fra
tris interruptam sibi vicissim suum ad Judm editos decidendo.
Quoniam Decrum Judicii Officii presens fra 2da post Dnicam
Invocavit Quadrlem proxa nempe die Sexta mensis Martii
Anno currens inter partes nunc comparens ac predictum obt.
Felicem Lissowski hoc in negotio prolatum Condescensionem
ad bona supraexpressa Determinans ob subsecuta eiusce obt.
S. Lissowski fata suum non est sortitum effectum ideo in
ordine effectuationis premissi Decreti necessariam esse
subalternam Condescensionem ad fundum predictor bonor
Bendorzyno Czachorowo et Lukoszyno cum transferenda
de bonis ad bona jurisdictione Judicii sui aut SS. Melchio
ris Mieczynski et Josephi Peptowski Burgrabior loci pre
sens Captato tempore adinvenit. Quod Judm sive Officium
Burgrabiale Castrense Plocens unius absentia non obstante
mutuo partium sumptu presia tamen de adventu sui tempe
stive faciendo Avisaone conducens condescensur ante
omnia Comportadnem Documentor Substantiam universa
lem fatis obt. SS. Joannis Lissowski et Agnethis Gaie
wska derelictam enucleantium, previis conscribendis et
comprobandis Summariis partibus demandabit, Quibus
comportatis Substantiam Eanc ad Resonantiam Docu
mentor inter partes exdividet Onera Substantiam
prefatam Gravantia liquidabit liquidata ad quasvis Clas
ses applicabit Calculum si juste a quo provenerit Red
dendum declarabit Solutionem Summar cui Competerit
sententiabit Inquiones juratorias si necessarie videren
tur per partes educendas iniunget et Easc expediet jura
menta pro oportunitate negotii excipiet Terminos prefiget
Rigores Decror Annectent, partes in omnibus et singulis
pretensionibus pro exigentia legis justitiae Documentor
Causamq presens evincentium

Imod

ac Terminor nihil intactum et irresolutum Reliquendo fina-
liter decidet disiudicabit et moderabit Decrumq Judicii
sui anterius in toto exequetur Cujus Judicii vel Officii Bur-
grabialis Crene Plocen Decisioni partes parere et Ac-
quiescere ac judicatum pati sub pena baonis illo in Trno
Condnis super parte Contraveniens publicanda debebunt
ac tenebuntur Quita pena Simplici Quatuordecem Mar-
carum Pol parti per partem compensanda Judicio quoq
suo per medium ministane per utramq partem sub soli-
to rigore ex Regestro penalium extendendo prax
jure Communis solvenda, pro quo Condnis Trno partes
quos voluerint et quos negotium poposcerit adiciant Ad
citandi sub Rigore quo supra comparere et judicato
obedire obstringunt D P Vigore

Inter G. Catharinam Kowalewska ad G. Theodori Bobrowski Rectam
Contem Viduam Actr p G. Valentinum Milodroski G. Laurentium
Sulkowski Citt p G. Paulum Sulkowski Tandem ad Repositio-
nem partis Cittae Dilaonem Maioris / prout in Judiciis Crene
Bobrovicene Terne Dobrinene Causam majoris importan-
tiae attentat / sibi Concedendam affectantis Judm eidem Citto
Dat et Concedit Dilaonem Maioris pro Judiciis hiscent
supra quam in Sequene Judiciis suis literatoriis documentis
probare tenebitur Ze.

Inter G. Martianum Ciołkowski Actr per G. Bonaventuram
Ciołkowski Erguoniam M. Adamus Chamski Vice Palatinus
Plocen Cittus psene in Trno disparet et se Condemnare
permittit proinde super Eoe Citto Disparene Raone non
solutionis Summae Septem Millium Septingentorum
Quadraginta flor Pol cum provisione proveniene per-
mittit Condemnao Ad quam publicanae Addit Mlis
Judlis

Publicatio

Inter Gnum

Inter G. Josephum Starzewski Actor per Gnum Mathiam Starzewski licet quicq G. Josephus Starzewski Cittus prae sens in Termino disparet, quosmam tamen Summario processu nempe trimis Condemnationibus prima quicq feria 2da post festum Omnium Sanctorum proxima scilicet die Septima mensis Novembris Anno proxe elapso 1785to, Altera quoq feria Secunda post Dominicam Invocavit Quadrlem proxima nempe die Sexta mensis Martij, Tertia denique feria secunda post festum Scapularis Beatissimae Virginis Mariae proximo scilicet die 17ma mensis Julij Anno praesens in Judicio suis hac in Causa super Eodem obtentis ac per Actoream partem in Judicio suo repositis plenarie ad mentem Legis convictus esse deducitur, Quocirca Judicium praesens non attenta eiusdem Citati Contumacia parti Actoris negotium inducere mandat, in Inductione negotij Adictaonem Actoris Cittoris suum ad Judicium respectu Solutionis Summarum Unius Viginti unius Aureorum Hunq Alterius quinque itidem Aureorum Hunq provisionalis a Summa Centum Aureorum Hunq provenientes debitam editam decidendo, Manifestadniq in Plonisko in positione Actorum Terrestrium Plocensis Sabbatho post festum Sancti Michaelis Archangeli Anno proxime elapso 1785to per Actorem contra praelibatum Cittum factae Insistendo decernit quatenus Cittus Summas altefatas binas primam Viginti unius Aureorum Hungaricalium ex Summa maiori Centum Aureorum Hunq derivantem originalem, Alteram Quinque itidem Aureorum Hunq provisionalem a totali Summa debitam in et pro feria Secunda post festum Sanctorum Trium Regum in Anno futuro 1786to ventura coram Officio et Actis praesentibus idque sub poena banitionis in casu contraventionis circa Manifestationem ibidem faciendam publicanda ad manus et Quietadnem Actoris sive Eius

Speciali

Specialis Plenipotentis solvat, Lucta pœna Septem Marca
rum Polonicalium parti in Termino et sub Rigore quo supra
Judicio vero suo per medium in instanti praxi juris commu
nis solvenda. Nihilominus in Sublationem Condemna
tionum Trinarum supradeactibus exaratarum Idem Citatus
pœnam Triplicem quatuordecem marcarum Polonicalium
Actori in et pro Termino ac sub Rigore supropositis Judicio
quoq eiusdem pœnæ medietatem idq in instanti sub distincto
Rigore ex Regestro pœnalium Extendendo solvat Decre
ti præsentis Vigore.

JMC

Actum in Castro Plocensi in Terminis Querelarum et Causarum Officij Judicijs Crenz Capit. Plocenz in Cadentia legitime in Diem Hodiernam expublica Acclamatione Incidenz Feria Secunda post Dean. Invocavit Quadlem proxima, scilicet Die 26ta Mensis Februarij Ao Dni 1789mo

Coram MM. Pancratio in Karniewo Karniewski Dapifero Sieprzcz Vice-Capitaneo et Josepho Lempicki Notario Officialibus Crenz Plocenz Judatis.

Inter JM. Maximilianum Brunonem Comitem in Moykowy Sierakowski Castellanum Plocenz Ordi: Regni Equitem Dominum, et Hon: Mathaeum Myszkowski in Kwasne Tabernatorem Actorem per Gnum Stanislaum Turowski et quoniam JHdm Rndus Joannes seu Alterius nnus Sosnowski Praepositus Ligocienz Citus praesenz in Terno disparet et se Condemnare permittit proinde super Eidem Citto disparenz ratione attentatarum violentiae permittitur Condemnari et pro peragenda Executione Remittitur ad M. Loci Capitaneum

Publicatum

Inter ~~JM~~ Eundem JM. Sierakowski Castellanum Plocenz Actorem per Eundem G. Turowski et quoniam Perillris Rndsmus Constantinus Zborowski Cancellarius Cathe Plocenz Citus praesenz in Terno Disparet et se Condemnare permittit proinde super Eidem Cit disparenz Ratione decernendae poenalitatis pro Subsecuta per Literas Missibiles JM. Actorem Circumscriptione permittitur Condemnari et ad publicandum addit M. Judtis

Publicatum

Inter Eundem JM. Sierakowski Actorem Dominum, tum Gnum Victorem Balinski Economum ac LL. Albertum Tuszynski Episcopi nnus Buchowski Stanislaum Smulczynski Pium ac Mariannam de Benis Cassiae Subditos Actorem per G. Stanislaum Turowski Perillrem Rndsmum Joannem Paulum Jaxa Bykowski

Inter JM. Maximilianum Brunonem Comitem in Moykowy Sierakowski Castellanum Plocenz Or: Regni Equitem Dmnd Lg Haeredem Dominum tum G. Victorem Balinski Economum tum LL. Albertum Tuszynski

ski Pium et Mariannam Conjugs Act et Cittus atq L. Albertum Bucho-
wski Act p G. Stanislaum Turowski Portrem Rendum Joannem Pau-
lum Joan Bykowski Canonicum Cathe Plocen Cit et Act pller. G. Fran-
ciscum Borawski bonor Siemienie administratorem ac Lk. Simonem
Paulum Joannem Sobolski Blasium et Chrisostomum Act et Act tum
Petrum Machowicz et Simonem Xyczak Act, de bonis Siemienie
Subditos p Eundem G. Franciscum Borawski suo et suprascriptorum
Cit et Act nne pller. Comparens Tete Termos Partium respectu Attentatae
Violentiae Suum ad Judm in Mutuis Actoratibus editos decidendo
ad Affectationem Partium Utrarumq Eisdem Partibus tam in deductionem
quam emundationem Dat et Concedit Dilationem Inquisitionis in
Aequeq Judicij suis educendae &c.

Inter MM. Antonium Joannem Mathaeum Bonaventuram Xaverium
et Victorem fratres inter se Grnos Zielinskie Succumerandas Nurem
Act p G. Antonium Młodzianowski Inscriptos Plenitudinem Equoni-
am G. Bonifacius Komorski Cittus praesens in Trno disparet et
se condemnare permittit proinde super eorum Cittis disparentia Rne
non comportationis Regestrorum perceptae et expensae stante Com-
missoriatu in bonis Grobne Stobna Skorzewo et Kuczwały
Pomiętowa ac Zalesia in Pltu Culmen consistentes Con-
scriptorum praestandique Calculi de perceptis proventibus nec
non bonificationis Variarum praetensionum tum restitutionis rerum
mobilium inventariorum ex bonis praemissis interceptorum et hoc
in lucro ultimariae fortis finalis faciendae Executionis De-
cernit Condemnatio ad quam publicanae Addit Mlis Judlis

Publicat

Inter G. Valentinum Starczewski Act pltr G. Joannem Czarnomski Cittus
pltr G. Franciscum Rogiński Cittum pltr G. Thomam Rogiński
Cittum p Eunae G. Mathiam Rakowski Cittum p G. Carolum Ja-
rowski Comparens Cu Judm Trnum Act cum partem Cittam
rptu Attentatae violentiae aliarumq circumstantiae Trno com-
prehensarum ad se editum decidendo Ad Affectationem partis Act
Dilationem Inquisitionis per partes utrasq tam in probationem quam re-

probationem

probaonem obiectorum ad Contenta Trni et Poanis partis Actae
in sequenti Judiciorum suorum Cadentia educendae dat et Concedit Hi
tet GG. Valentinum Starzewski et Salomeam Brudzinska invicem Conjugis
Actae per Maritum suo et Contis suae nne pltr M. Ludovicum Lebkowski
Cttae per G. Melchiorem Mieczynski Teneri Comparens M. Lebkowski suf
ficientius inscribere Comparitionem Licet quicq sufficientius non inscribit
~~quoniam tamen~~ M. quoq Josephus Ubysz Praefectus Exercituum Rni
insinuat Cittus praesens in Trno disparet quoniam tamen pars Actae repo
sita suo in Judicio Condemnaone sub die 19na mensis Julii 1784to
Anno ex parte sui super Eae M. Lebkowski in Judicio Officii
praesens post rem judicatam hoc in negotio obtenta de plenaria
ad mentem legis partis Cittae convictione docet, ideo Judm non altu
ta praefatos MM Lebkowski et Ubysz Cittos contumacia parti
Actae negotium inducere mandat in cuius inductione Trnum partis Actae
conq Cittos pro Solutione Summarum ac poenarum unius Octuaginta
Trium Aureorum Hung et flor ~~decem~~ decem Polt una cum provisione proveni
ens tum medietatis Lucrae poenae Trnum, ac Scorsivae Simplicis qua
tuordecem Marcarum Polt dein quotarum unius Septemdecem alterius
quatuordecem florenorum et pro quindecem Polon, necnon distinctae pro Con
traventione Decreti ac insublaonem processus succubitarum poenarum
ad paratos interiores Trnos et jurisgradus editum decidendo Sigui
dem Judicio suo deducitur Summam Centum Sexaginta Septem
Aureorum Hung et flor duorum Polt Actis Crenae Vissogn die 19na
mensis Decembris 1774to Anno per M. Josephum Ubysz
modernum Cittum ad G. Paulo Brudzinski Actae Contis Parenti
super bonis Niedarzyn inscriptam tum quotas primam Trigin
ta quatuor alteram Viginti tertiam novem flor Polt per eunde
ut supra et M. Joannem Cantium Ubysz fratrem ejus Germanum
steriliter decessum Scripto certo manuali in Niedarzyn die
21ma mensis Maij 1775to Anno datuato praefato ad G. Paulo

Brudzinski ad solvendum assecuratas Decreto Trni Plocensis in Plon-
sko die 22da mensis Maij 1780mo Anno mri SS. Stanislaum
Pomianowski et Monicam de Brudzinskie Conjugis tum Salomeam
Brudzinska protunc Virginem Innuptam praefati olim S. Pauli Bru-
dzinski filias nunc vero Actis Contem ab una et praedictum M.
Josephum Ubysz Cittum parte ab altera prolato una cum pro-
visione à praemissa Summa Centum Sexaginta Septem Aurorum
Hung et flor duor Pol provenientem per quinque à Centum
computandae et ab ultima quietatione retenta Atq praemis prima
duplici altera quadruplici quatuordecem Marcar Pol supra
dictis SS. Pomianowskim et modernae Actis Consorti à praefato
M. Ubysz adjudicatas esse, dein in Trno praeinserti Decreti
Trnis Plocensis satisfactorio nempe fra 2da in Crastino festi Na-
tivitatis S. Joannis Baptae 1780mo Ex Condemnationem super totius
dicto M. Ubysz Cittis Ratione non solutionis praemissarum Summae
provisionis quotar et poenarum Contraventionisq Decreto uria
Mationem factam, ex parte Eorumdem SS. Pomianowskich et Bru-
dzinska Actis Contis obtentam extitisse, postquam 1780mo
Anno die 24. Novembris Traditionem Offozam (: cujus Oblata
in Actis Officii praesentis sub die 20 mensis Decembris 1781mo
Anno reperitur :) in bonis mentionatis Niedarzyn seu certa
Eorumdem Sorte in praemissis Summis provisione ac Marcis
Decreto praeinserto adjudicatis ex Requisitione praelibator SS.
Pomianowskich Conjugum et modernor Actor itidem Conjugum inter-
cessisse, deinde post acquisitam per M. Rebkowski Cittum à
praedicto M. Ubysz mentionator bonor Niedarzyn haeredita-
tem Offerente hocce Mco Rebkowski juris haereditarij quesi-

tore

tore premissar Summar pacificaonem ex possessione Eorunde bonorum Traditorea prefatos GG. Pomianowskie et Starczewskie in bona fiducia exivisse, in post vero medietatem harumce Summarum provisionis et Marcar GG. Pomianowskie Conges respiciente eisce per M. Lebkowski exolutam esse, alteram quoq portionem seu medietatem Caput modernae Actis Contis concernente pacificatam non extitisse, imo in fundo dictor bonorum hucusq relictam esse, ad extremum prefatos GG. Starczewskie Conges Actis hoc in negotio MM. Lebkowski et Ubysz Citis ad Judm Officii presentem concitasse, Condemnaonemq super Mo Lebkowski die 19na mensis Julii 1784to Anno obtinuisse, postque iterum nunc pro Soluone supraexpressarum Summarum et penarum contra Eosce Actionem instituisse, Judm itaq Attentis premissis Circumstantiis ad Soluonem premissar Summae provisionis et penar Cittor Stringit statuendo quatenus Jidem Citti seu potius Solusmet M. Lebkowski modernus bonor Niedorzyn Heres emundando sui possessionem supraexpressas Summam et quotas nempe primam ~~Centum~~ ~~Sexaginta~~ ~~Septem~~ Octuaginta Trium Aureor Hung et flor Decem ~~Decem~~ Pol uno cum provisione ab Eadem provenienti per quinque à Centum computanda ab ultima quietadne referenta salvis quietadnibus in Trno inferius exprimendo per Citat reproducendis et per Actis acceptanda nec non Quotas seorsivas ~~nempe~~ primam Septemdecem alteram quatuordecem florenorum et quinquindecem Pol similiter cum provisione ab Actu praeinserti Decreti Trnis Plocen per Septemmente legis liquidanda tum penas infrascriptas primam Simplicem alteram duplicem quatuordecem Marcar Pol ex poenis majoribus in bina Capita cadentibus Decro supraexarato Trni Plocen adjudicatis provenientes Actis spectantes, ~~necnon in subtaonem~~

in et pro Vigilia festi Natlis S. Joannis Bpte in Anno pre
sentis proxime ventura coram Officio et Actis presentibus sub pe
na baonis in casu contraventionis circa Maonem ibidem faciendam
publicanda parti Actis absque quibusvis juris diffugiis et hoc pre
via Summae ac Quotas superius expressas Originalium tum pro
visionalium Stante Virginali Eiusdem G. Starzewska Actricis Sta
tu Accretarum in bonis mundis et liberis locatione inscribenda
Solvat et Realiter enumeret. Lucta pena Trium Marcarum Pol.
parti in Trno et sub Rigore suprapositis Judicio quoque suo to
tiae in instanti praxi juris solvenda. Nihilominus in Sub Pali
nem Condemnaonum binarum superius exaratarum nempe unius fra
2da in Crno festi Natlis S. Joannis Baptistae 1780mo Anno
in Trno supradeactu exarat. Decreti: Trnis Plocen. satisfactio
rio super M. Ubysz alterius quoque die 19na mensis Julii
1784to Anno in Judiciis Officii presentibus super M. Lebkowski
ex parte Actis obtentas Solvant idem Citti seu potius solvi
mus M. Lebkowski poenam duplicem quatuordecem Marcarum
Pol. parti Actis in Trno suprascripto et sub Rigore Eiusdem
et supra Judicio vero suo medietatem ejusdem poenae in instanti
sub distincto Rigore ex Regestro poenalium extendendo
Enumeret D. P. Vigore.

Inter Gnm Adamum Chudzynski Actis et Citti pller Gnos Salomaeam de Polubinskie
et Gnosi Antonij Smolinski Relictam Consortem Viduam Matrem et Co
simirum Smolinski Filium Cittos et Actis pller M. Franciscum Zabi
Judicium Crus Vissogrodiens. Adcit pller. Comparens ite Terminus Par
tium per Anterius Decretum Judicij sui in pinctarum Repositionis In
quisitionum Inter modernas Partes platum Conservatum Decidere
Insistendo Eidem Decreto Teneri Partes Utrasque reponere Inquisi
tiones suas in anteriori Cadentia eductas idque in instanti ar
tratas et quoniam Eadem Partes Inquisitiones suas reposuerunt
proinde satisfactione in praemissis adinventa ad lectionem supra
scriptam

Extradit

scriptarum Inquisitionum Judm sese contulit Quibus lectis et diligenter per Singula Puncta examinatis Inquisitione Eadem probante ad G. Antonium Smolinski L. Anastasiam ~~to~~ nescit tamen quod in Aetate ex Ducatu Lithuaniae ad bona Smolinskie advexisse, Eandemque L. Anastasiam p M. Polubinski Actricis G. Smolinska ~~avunculum~~ Fratrem cendenatam esse clarificasse Eandem L. Anastasiam Aliquod Annis apud ad Gnosum Antonium Smolinski commorasse in post cum L. Josepho famulo agresti Persona libera fugam arripuisse, in eademque profugatione matrimonium inter se contraxisse, cum eademq L. Josepho binos liberos ~~pl~~ in vivis existens plificasse, post decessum autem Episq L. Josephi cum L. Jacobo moderno sui marito subalterna matrimonij vota inivisse, in Taberna Bielanens prope Varsaviam Commansisse Gnoso Chudzynski Varsaviam discedenti et ad Tabernam Bielanens advenienq Desiderium sui discedenti ~~ad Palatin~~ in has eras clarificando se Personam esse liberam exposuisse Episq Desiderio una cum marito ~~facto~~ repitito G. Chudzynski ~~annuisse~~ satisfaciendo, ipsos secum (persoluta prius p ~~ipsis~~ Eis quota pliquoribus per ipsos debita) accepisse et ad bona Kadłubowo conduxisse et in bonis pfatis Kadłubowo locasse nullum Dominium super Eisdem usurpasse, quinimo L. Jacobo ex bonis Kadłubowo se Alienanti in via ~~Com~~ ~~de~~ per casum deprehenso omnem licentiam ubi voluerit se transportandi (ut tantum ~~que~~ Summam p ipsis persolutam exolverint) permisisse, subsequenti tempore modernos ad GG. Smolinskie Assumpta de pfata L. Anastasia notitia Eandq a Gnoso Chudzynski requisivisse et Eandem cum marito Officioso Arcato in bonis Kadłubowo innodasse G. Chudzynski hanc L. Anastasiam cum marito ob rationem non probationis ad Subditatus non extradidisse, ~~G. Chudzyn~~ Eisdemq GG. Smolinskie Eidem G. Chudzynski in ad 1785 in mense Julio jam in bonis

Kadłubowo

Kadłubowo non commanq Processum respectu Extraditionis Ejus
L. Anastasiae cum marito p Judicijs Ceng instituisse
Eundemque Processum extradendo Terminos ad bona Chudzyno
jam per G. Chudzynski abresignata continuasse binas
Condemnationes super Eidem Gno Chudzynski obtinuisse tra
ctu Ejusdem Processus stante Tenutaria Possessione bonor
Kadłubowo Gi Tarczewski dictum L. Jacobum ex bonis Ka
dłubowo aufugisse post cessum „J. Chudzynski„ de bonis Kadłubowo moder
nos act apud Heredes bonor Kadłubowa Eandem L. Anasta
siam cum marito et liberis subalterno arresto non prae
venisse nec de detentione eorum monuisse, Judm Itaque
Consideratis supraseris Inquisitionibus resolvendo suspensionem
~~respu~~ circa Decretum ~~[illegible]~~ Judicij sui in punctis probationis per
Inquisitionem Competentia acceptatus ex 17. mensis Julij ad
1786to factam. Gnos Smolinskie non satis sufficienter Sub
ditatum L. Anastasiae hac Inquisitione probare declarat. in de
fectu aliad probationum G. Salomeam de Połubinskie Smolin
ska Matrem super Probationem Subditatus L. Anastasiae
admissibilem „ad juramentum„ admonuit et statuit quatenus Eadem Gnosa
Smolinska Mater in Eam Juramenti Rotham ~~qui~~ praefatam
L. Anastasiam a M. Połubinski sui ~~Avunculo~~ Fratre, sibi cen
sitam habet et Eadem L. Anastasia ~~ad se actricem~~ jus
jure praefatae Donationis ad se actricem spectat Dominioque
ejus subiacet Comprobet idque in instanti eraddit Mlis
Judlis ad pronuntiandam Juramenti Rotham. praestitit quo ad
to Juramento Eandem L. Anastasiam cum liberis ex primo Thoro p
atis et ~~moderno~~ L. Jacobo „moderno marito„ et liberis cum Eidem progenitis tanqm
p Contractionem Matrimonij Conditionem ejus assumere Eidem Actr
Gnosae Smolinska aplicat, et Sententiat quatenus M. Franciscus
Zabielski Judex Ceng „bona Kadłubowo haeres„ Ursogrodiczy supraseram L. Anastasiam cum li
beris ac rebus ejus proprijs Lino et ab Actu Praesens in Duabus

Septimanis

Septimanii Coram Officio o actis officij sui Statuat et Eadem
extradat idque sub Pena Padnis in casu contravencionis circa
Madrem in Jbaj faciendo Publicandg. Et autem Jacobum Quod
L. Anastasie mantum aufugum ubi reperiri Valuerit Gri Smo
linszey sibi repetent. Condemnationes denique caparte Quod Smo
linszkich super J. Adamo Chudzynski in Judicijs Pesz respecta
extradicionis Equid L. Anastasie nunc primum p Jnoczan
Smolinscher eiecta illegaliter obtentas Judicio tuio penis cassas
et Suspest Duo ad extremum spectat acteratum J. Chudzynski
cens J. Casimirum Smolinski respectu restitucionis quote Quinque
Auscr Hungaricar sistendo objectionem Condemnadnibus nunc
per Judicium sublatis p J. Smolinski intensam p ad Eidem
Quod Smolinski persolute siquidem acter Litter J. Smolinski
Eadem quotam se non Evapse inest ideo Comprobet J. Chudzyn
ski qut Supraseram quotam quinque Auscr Hungaricar Quo
Smolinski in Visso qud sistendo objectionem Condemnadnis per
solvit et eadem quota sibi non est beneficata id que in Jurau.
Et Eandem quoniam Qud Smolinski dare quotam agnit Deo Eam
dem quotam Auscr Hung in Ter Feria Tertia post Dcam Misericordie ori ad
Presz Venturo Coram Officio o actis Officij Pesz sub Pena Pad
nis in Casu contraventionis circa Madrem in Jbaj faciendo Publi
cand Alteri restitut ad. D.P.V.

Quor Sebastianum Filium Quor
Quor Joannem Xaverium Parentem et Avum Martinum Sebastianum Filium Quor
Nepotem Minorennem Kalousskie ad perfundendum Jnm Xaverium Kalou
skie suo et suprascriptorum ad nupler. Quor Petrum Patruum et
Mariannam Virginem in nuptam Filiastram Lisowskie Cittos Judi
cem et Paulum Skillowski Juratum Partem. Comparens Terminum
Actenus Partis Cens Cittos respectu Solutionis Summe Decem Gondi
et ad Adjudicatam Sum ad Judicium Deducendg Controversij Per
tium Eandem Solutionem Parte Actrix Solutionem Eorum Sum
morum Concludens Parte vero Citta Eadg Quorum Summis

Decem

Decr Eorum Condti sibi adjudicatis benificatas tum Proventu ex
Sorte Gmarianne Lisowska Virginis Innuptae nullitas per ipsos
possessa extenuatas esse inferante, necessariam esse Condescensionem
ad Fundum benef Lisowo Magna Judicij sui aut Gnosci Caroli
Zurowski et Valentini Jozefowicz BB loci praesentis Captato tempore
mutuo Partium Sumptu conducendorum adinvenit Quod Jdn
sive Jdi Burg aut unus M Judex sive Burgrabius Conducendi
condescensionis Obliquidationem Summae Decr Condti in benefi
Lisowo Mjor ig 9na mensis Julij Ao 1778oo plato adjudicatae
peraget Calculum ex Sorte ad nulliter possessa excipiet, de
cunctis praetensionibus Partium Inquiret Investigabit Indictiones
resolvet ~~Partesq in~~ Juramenta pro opportunitate negotij excipiet
Partesq in Omnibus et Singulis praetensionibus nihil irresolutum
ad Contenta Termini dicti praedicti
reliquendo finaliter dijudicabit cujus vel quod Decisioni Par
tes parere acquiescere ac Judicatum pati sub Poena Bacnis
illo in Termino Condnis super parte Contraveniente Publicanda
Debebunt ac tenebuntur Lucta Poena Simplici Quatuordecim
Marcas Polon Parti per Partem compensandae Judicio quoque
Earundem Marcas pro Medicum in Instanti praesi Juris solvent
pro quo Condnis Termino Partes agentes sibi reciprocos acto
ratus ~~Instituti~~ si voluerint Instituant et quos voluerint ad
citent adcitandae sub Simili Rigore Comparent et Judica
tum Patiantur DPV Inquisitiones Juraterias si opportune videbuntur
expediet
Inter Jm Stanislaum Barcikowski Act plles. Jm Adamum Sieczynski Cittum
et Indicendo pro Jo Casimirum Sieczynski Terminum Acteris eorum Cittum
pro Solutione Summae suum ad Judm edit Decidendo Insistendo scri
pto manuali ~~ig~~ in Ramutowko ig 15 Februarij Ao 1784 per Citt
in rem Acteris super Summam Sex Aureorum Hungaricarum et Fere
nerum Novem Polon Dato manuq Eiusdem Citt Subscripto Sta
tuit Quatenus Idem Cittus Summam promissam Sex Aureorum Hun
garicarum

ricat et florend Novem Seleng in expro Feria Vigilie Festo Nati-
itatis S. Joannis Baptiste in Ao pred. p̃sentis Ventura Scan
Officio exactis Officij pred. Subpena Baonis in Causa Contraven
tionis circa Mandatum in Ibid. p̃sentis Publicandi Actes Solvat
citra Jurisdictionem Solvat duita Pena Trium Marcar Salend
Parti in Terminis et sub Obligne quo supra Judicio quod suo Voto
in instanti pras. Juris enumerat. Dd.

Inter Pro Albertum Patrum Mariannam Jo. Dominici Arminelli Delfinen
J. Joannis Ludowelli Comites Tilliastras Aglenielli ac Arum Mari
tos Actis per Eosdem Jo. Arminelli et Ludowelli suis et Alios Actis
nominibus pller. Pro Joannem Dluzniewski Pro. Actor. et Pro Antonium
Ludowelli Tandem ad Repetitionem Comparens a Jo. Dluzniewski Cum
Causas majoris importantiae in Judicijs Terminus Lawelerens ad
presens agitatis Attentatae inferentis Eidem J. Dluzniewski Dd.
et Concedit Dilationem majoris quam vinginti quinque Judicijs suis
litis ateinjs Documentis p̃bare tenebitz Ze:

Inter P. Mathiam Osiecki et Prenpiam Silvestrum Junion Conjux aut per mandatum suo
et Contra eum mē pltes. Pro Adamum et Andream Silvestrum Actor pltes Coram Judicio
presens Comparens Pro Judm Citationem prte actoree cum Literis Actis expletis sola
Lunii Summar Edicti Dudendo Juriscendo Compluratibus Certis in Processu
Die 22 Mensis Julij 1704 Inter medemas prtes Conscriptae Maribung. cuncuns
pitum et Amicorum Subscripte Item Scripto manuali Judicij hanc Die et Anno
per Solummet J. Adamum Silvestri Data Decimis Quatenus Judicij Prieri Silvestri
Citate Summas ut prete J. Adamus Centum Quinquaginta Florenos Jam antea
J. Andreas Pilotarus Quinquaginta Florenos Pro Jurium clotis Actricum Consentiens
Rupicium Complanatione cujus Exacta Accendatum presentis Locationem necnon
Solummet J. Adamus Silvestri Scriptum Quatuor Quadraginta Novem Flor
ad manum Pro die manibi
Decimis Scripto Apprecatis Anet pro Vigilia Festi Nativ. S. Joannis Baptistae
Anno presens Ventura Coram Officio exactis presens Idq sub pena 3 mm
Juramenti alicujus Contravenientibus Circa mandatum Judicij Publicandi
Solvant et Realiter Enumerent Cuita pena Trium Marcar Pro prte Jmd
et Sub Juro Judicio vero suo Tobiae Justanti sub Voto Juris et Reporto pro
valitura Extendendo Publicans Solvendo D. P. Juum Jurisdictione Alcaye summa
presentis Salarii in Jmd Quantitatibus expeditionis Exper actoreo ad Expletandis

Inter Gnos Michaelem Przedpełski et Joannam de Przedpełskie Juicem Cenges
Act per maritum suo et Centes suae nnepller. G. Joannem Makomaski
Dominum tum AN Petrum Karwowski et Mariannam de Rudzkie
Juicem Cenges Administratores Cittos per Gm Mathiam Starzeski
Terminum per Revocationem Causae pseng in Anteriori Cadentia Judicio
rum seu factam Conservatum Decidenc Insistendo Decreto Judicij
sui in pinctarum repositionis Inquisitionum teneri Partem acto
ream Inquisitionem suam adimplere et Testes induci oblatos
adducere in ministranti et quoniam Pars Actorea in tribus Testi
bus Recognitione persistit Ideo Judm ad lectionem tam Eiusdem
Inquisitionis per Partem actoream quam per Partem Cittam
in emundationem eductae suo in Judicio repositarum assessit
Quibus lectis et diligenter examinatis et quidem eadem Inquisitio
ne deducit ~~Gm Przed~~ L. Vriterem cum L. Joszowa Citti Sub
ditos ex oppido Drobin discedenc cum act in Via se deprehen
disse in eademque via occasione certi negotij Inquisitione expla
nati rixas secum excitasse, L. Vritorem tunc temporis G. Przed
pełski baculo ad manum percussisse et hoc progressu
hunc L. Vriterem ad usq per sui Dominum penalem
non cetitisse id circo Judm ~~atten~~ et hoc audaci Progressu
Eundem L. Vritorem punibilem esse declarat et statuit Quat
tenus Gnus Makomaski hunc L. Vriterem in ex Feria
Secunda post Dcam Misericordiae in aō pseng ventura ad
Cancellariam Officij pseng statuat Statutum quindecem
plagis castigandc et Mlem quemvis declarat, Nihilominus
Idem Gnus Makomaski et non administrata ex Eodem Justitia
Poenam Simplicem Quatuordecem Marcar Polcg in Termino
Eodem exolvat facturus est Citto pmissa sub Poena Badnis
in Casu Contraventionis circa Madnem in Sbie faciendc Publicam
~~Debet~~, Gnos autem Karwowskie Inquisitione non inculpatos sine Poenis mittit Et

Inter Nficum Petrum Paprocki Vrailliſenum Kyprien. Terre Dobrinen. Dominum
tum Jm Andream Strzonowski Cenet Szczytno Oeconomum ac ejd
Strzanowski Oeconomum suu et Domini sui nri pller. Joes Michaelem Trzinski
et Constantiam Zamiowska Jmicem Conges tum Franciscum Kozarzyn ejd
et aid per Jm Michaelem Trzinski suo Cntre et J. Kozarzyn nro pller.
Jm Casimirum Walinski Cttem pller. Terms Partium respectu statutionis
et Marianne Anielli ac Circumscriptionis tum aliarum Cjnum et antiarum
in mutuis actoratibus edit Decidend affectandis Partibz Eisdem Dat
et Concedit Dilationem Inquisitionis ad Sententia Terminand et mandatum
in Segnes Judicij sui educend &c.

Inter Jm Laurentium Kalinski aid et Cttem pller Jm Andream Wolowski
aid et aid pller. Citationes Partium respectu attendat Violentiae per actri
ce Damna ac alias Circumstantias suum ad Judm in mutuis
actoratibus suum ad Judm editas Decidend ad affectandum Par
tium Utrarumq Eisdem Partibus Dat et Concedit Dilationem Inqui
sitionis ad Sententia Term et Prorogationum in Segnes Judicij
sui educend &c.

Inter Joes Josephum Parentem et Fabianum Filium Białobrzeskie aid et alid
per Eundem J. Fabianum Białobrzeski suo et Parentis sui nri pller
Joes Adamum Strusinski et Mariannam de Rzeszynskie Jmicem Conges
Mariannam Winnicka Virginem nuptam Stanislaum Parentem
Josephum et Andream Filios Rzeszynskie Cttes et aid per Eund
Jm Stanislaum Rzeszynski suo et Suprascript Cttor aid nri pller
Jm Martinum Zelinski aid et Cttem per Eund Jm Josephum Win
nicki Cit et Eundem Joes Josephum Parentem et Valentinum Filium
Rzeszynskie Antonium Miodunski Mathiam Kownacki Fabianum
Orzelski Cit et Eund Jm Mathiam Kownacki suo ad alterandum
sed Białobrzeskich cog Jm Josephum Winnicki Jnstitutum teneri Eund
Dnum de Termino et Contentis tum quoq ad alterandum sed Ado
ni Strusinski et Mariannae de Rzeszynskie Jmicem Congues et
Mariannae Winnickiae Virginis Jnnuptae ne non Stanislai Pa

rentis

rentis et Andrae Filij ac Josephi Rzeszynskich nec non Martini
Zglinicki cum Vi. Białoskerskie Olszebskie Mieduski Kerowacki
et Osiecki Institutum teneri quoque Docere de Termino et Contentis
Terminis Partium Legitimis declaratis Partibus in Causa prosequi
jubet ~~in Prosecutione Controversij Partium exauditis~~ quoniam cum
parens G. Winnicki ab Inscripta Comparitione recedit et Eundem
Condemnare permittit proinde Eundem in fine condemnandum
declarat cum Comparere Autem ad Contenta Terminorum et Protes-
tationum Dat et Concedit Dilationem Inquisitionis in sequentem
Judicij suis educendae &c. ~~et quo~~ super vero Gnosi Josepho
Winnicki ratione attentatae Violentiae ad Decernendum Condemnatio
et ad Publicandum additis Mtis Judlis Publicatum

Inter Gnum Albertum Ostrzykowski Dominum et NN. Mathiam Boguszewski
ac Justiniam Kaminska Conges Famulos Actorum et Cittos per Eundem Gnum Ostrzyko-
wski Dominum suo et Famulorum suorum nomine plures Nobilem Josephum Gosz-
czynski Actorum per Eundem Gnos Franciscum Zaręba et Joannam Korzybską
Invicem Conges Lit et Actorum per Maritum suo et Centis suae nomine plures
Gnum Franciscum Zaręba Filium Lit per Eundem G. Franciscum Zaręba
Parentem Comparere Terminum Partium per Anteriora Decreta Judicij
sui in pinctam repositionis Inquisitionum inter modernas Partes
~~plura~~ Conservatum Decidendum Insistendo Eisdem Decretis teneri
Easdem Partes reponere Inquisitiones suas hac in Causa edactas
idque in instanti arbitratur et quoniam Eadem Partes Inquisitiones
suas in binis Rotulis Occlusas Reposuerunt et Ex Eisdem Judicatum
pati exposcunt proinde satisfactione in promissis adinventa ad lectio-
nem Earundem Inquisitionum Condescendit Quibus lectis et per Singula
puncta Diligenter examinatis Quandoquidem ex Eisdem Inquisi-
tionibus Judicio suo probatur Gnos Zaręby Conges certo tempore ad do-
mum certam ubi NN. Boguszewskiem Commanzionem concesserant
advenisse

Cadveniße, ℔ Nobiles Boguszewscki ßtune in uri desuto existere per ℑ. Zarębę occasione orale predicti quod uenisset municipe tunc temporis cum ℑ. Zarębą ßtatum Nobilem Boguszewscki caute aliquoties percussit se, per blasphemet autem ℑm Zarębowe Nobilem Boguszewscki ictu ligno in Camino arrepto concussiße deinde quod Nobilis Boguszeßki subpretexto faciendi concordie ad Domum suam inuitaße, inuitate similiter in Domo sua per utrosq; ℑm Zarębę oppreßiße concussiße Concussionis Eidem inflixiße, ℔ ℑ. Ostrzyhowski ℑ. Zarębą ad possessionem Domus certo ℔ Fratrem quod ℑ. Ostrzyhowski modo Obligatorio dimissam admittere denegaße, ligno percum quod Domus obnuiße, ℑ. Ostrzyhowski Zarębą fuge faciendi aditus ad suam Domum ßtata ligna amouere intendenti ℔ ℑm Ostrzyhowski infestaße aggrauaße, caute aliquoties grauiter ℑ. Zarębą percussiße, a quo concussione interram Eundo ℑ. Zarębą labi causaq; de, Vulnera ex concussione Eidem inflixiße, tunc temporis per N. Boguszewscki ßtatum ℑm Zarębą detinuiße ex majoris oppressionis causa extitiße per NN. Boguszewscic ℑ. Zarębą besiße pertinuiße Damna sibi abinde inde intulisse alias injurias Inquisitionibus deductas peregiße probis itaque deductis punibilibus ℑ. Ostrzyhowski Zarębą ac NN. Boguszewscic declarativ ßtatuit quatenus ℑ Albertus Ostrzyhowski ex N. Boguszewscki Cumin Castri quod Superiorem in ea Feria Secunda post Dcam Conductus Parochus in anno proxime Ventura ingrediens Epiq; Sepiq; nem arguiden ℑ. Ostrzyhowski ℔ Spatium Quarum Septimanarum sibi vero Boguszewscki ℔ Spatium Unius Septimane sine Intermissione Continuendi exequendi nec non in agresu Domini ℑm Ostrzyhowski Panam Quadruplicem ℑm autem Boguszewscki Panam Duplicem Decretorium marcas Polon. ℑmod Zarębą ℑ. autem Zarębą ℑm Boguszewscki Panam Duplicem

Quadruplicem.

Quatuordecem Marcas Polon exolvant ~~partibus dum~~ ~~omnia~~
Judicio autem suo Eandem Marcas per Medium in Instanti
prae Juris enumerent partibus suis omnia sub Pena
Banni in Casu Contraventionis circa Mandata in Libris faciendae
tam quoad ad Sessionem Terricam quam Solutionem Mandi
Publicandi Vulnera autem et Concussiones in Obductionibus
specificatas Jus Zarzba et Nobilis Bogusz Clen in Sequeli Ju
Dicij suis Comprobent Concussiones autem J. Ostrzyko Ju
tanquam a Data Occasione inflictas p inimicabilibus Dcland
Reliquas Citatus in quopiam inquisitione non sed arguites esse
pernis mihi DDV.

Inter Mm Dominicum Bradnicki ad pltes Mm Stanislaum Zarzba Cittum et Judicem
pltis Comparens Dominum actoris ex Cittum et Solutione Summae Ducen-
torum fPolon ad Scriptum manuale Confratis suum ad Judm ddt Dli.
Odendj Instantendj Die Loco de Data ejus in Lubowo ad 20 Gbr Ao 1702.
p Cittum in rem actoris Super Summam ffl Ducentorum fPolon
Data manu Ads Sigmund Statuit Judm Quatenus Dem Cittus
Summam prin Ducentorum fPolon una cum Prinone ab
Eadem juriens per Quinque a Centum computato in corpus Castro Dli
Natlis S Joannis Baptae in Anno futuro p venj Venturo Gram Offic
et actis Officij sui sub Pena Banni in Casu Contraventionis circa
Mandatum in Libris faciendj Publicandj ad Manus actoris exolvat Cittae
Penae Trium Marcarum Polon Parti parta in Terris et sub Rigore qua
supra Judicio quoj suo Dcto in Instanti prae Juris solvendi DDV.
Inter Priem Stanislaum Lachowski ads pltes Mm Joannem Kolcziszewski Scul
latenj Racigoriens Pltes et Mm Melchiorem Micrzynski Tandem Scul
Inter Prosos Antonium Parentem et Valentinum Filium Leszczynskie ads pros
Parentem suum et Filij sui nne pltes. Jus Thomam Parentem Anto
nium Filium Olszewskie Dominos tum Ll. Petrum et Josephum Sub
Dictis Cittis et Mm Matthiam Stanczewski Tenen Partem actoris
Decem Latem Pltes de Terris Sententiis pl Decret Exequend in Bona
Citationis Suae
cautionis

cutionem Termini num. ad cuj Ct reputo Attentata violenta cessare
a Judice Ad Deducendj ad Effectum Partium Warum g Eidem
Partibus Dat Ct Teneri ad Dilationem Jmpetitionis ad Contestandas Ter
mini et Interstandum in Legem Depositi cum Decreto &c.
Inter Jos Franciscum Mitschi et Ewam Starzewska Juncum Conjug
ad q Mandatum suum et Certis suis Comparentes. Jos Gabrielem Pe
trum Mariannam G. Joannis Kerzybski Susannam G. Joannis
Predpetski Conter Filiastras Mitschi et Earum Maritos Item
Laurentium Kolczynski Citatos perhibendum Jos Joannem Kerzybski et
Laurentium Kolczynski suos et Alios Citandos similes. Termi
num Partis actricis cui Partem Citam g Solutione Dotis ac Bonis
Suis quorum Jos Ewam Mitschi actoris Mariti Amittam Concernen per
Land G. Mitschi Vidg actoris Mariti Casus cum Restitutione proven
tuum restitutione Inventarij ac Alia Cum Citandi ad eundem ad
Judicium Ad Deducendum Controversiam Partium Edendum Quoniam Con-
descendit respectu Additionis Earum Testium Suis quorum
ex quibus Dos Land G. Ewam Mitschi reputat inter moderna
Partes ex Bona mentis Martij Ao 1706to emanata Quoniam Land
Dos sine pendens augmenta Testium Additionis Deinde Land Valet
Jos Casum pecuj cum Omni ejus effectu ad Terminum expost
uendi Condicio ac Limitatione g Officium Boni Judicis Partes Jnvidentes
remittit Judicandum &c.
Coram M. Ignatium Liberadzki Judicem Circ Cathaneriens ad Plures M. Victorinus
Deltmgrzewski primus ultimi Mystes Episc M. Liberadzki Se
paratam Partem Citatricem Coram Judicium Jos M. Mathiam Marcinczki Plures. Citatum
nemo ad Judicium adhuc Partem Dictam Jnjunctis Personalis Comparitionis
Termineras Partes pro Tribunal emanatum Quem ad Judicium Dictum
Jnvitandum Teneri Partes Satisfacere Dein Jnjunctis Personalis cum
parationis ej 17 Mensis Julij Ao 1706to inter moderna Partes
emanato Idque in Instanti Arbitrati et quoniam Partes Personaliter
Comparuerunt in Scriptis Quorum Satisfactionem in Prosecutionem
Mandati Jnterpositi Jnterrogatorium Edictationem

Actoris

Alterius cang cid Decidendg tum g Judicionem vrus Lubcandzkiu
resolvendo Controversyj Partium quidem siquidem Parter respectiue
traditionis rerum p M. Lubcandzkiu à suo manito seperato pmd
dens ad Judtm se comparuerunt et Registrum Eanung rerum pe
dictum Jud suscriptum conscripserunt, Quo visa tenta Eadem
positione Statuit Jud Quatenus Dom M. Lubcandzkiu
compa- res in Regestro specificatus in eo Xenia Vta post Decd
Missam cantud in ad pag Ventura Coram Officio oraclis Quo
Pena Badnio in casu contraventionis cicca mad new in Sbitta
ciendg Publicung M. Lubcandzkiu actandat &c.

Inter Joannem Casimirum Kowalski ad pag. Jm Franciscum Dobrski Ptm per Jm
Matthiam Starcewski suum Jm Partem ad decem J. Dobrski de Termino
et Contentis docuit prosequendg in Prosecutione citationem ad cang Citatum respe-
ctu Adventatae Violentiae Illum ad Judm ed Decidendg quemam hae
Causa sine Inquisitione decidi nequit proinde Eisdem Partibus ad fo
tentes Termini exprovanum Dat et Cenedi Dilationem in quisitionis in
sequeng Judicij anni ad recendst.

Inter Illrem et Mgnum Antonium Castellanum Kiouiensem Cyprianum Parentem
Stephanum Filium Kamkowskie ad pag Jm Paulum Sulkowski et M.
Franciscum Kosiewski Tribunum Procter Legitimè Ptm per Joannem Matthaei Imprimitatis vacantem Jm Matthiam Starowiejski
Comparang Terminos Partium atque ex Parte Illris et nri Kamkowskich
cum M Kosiewski respectu Solutionis Summae Xenia a bonis Jodwino
provenieng tum Expensis respectu Contraventionis Dcm ac in Sabbatarium Dm
cessus extendendg ac alias Circum dantias jam quoque ex parte Mei Dom
walski cang Jotm Kamkowskie respectu Confessionis fundi pretensio
nem ac Allegationis Processus tum alias interuenientias Illum ad
Judm mutuo concipere libi Protestatos Decidendo Quoniam Ante Decid
dispositae Condescensionis ad fundum bonis Jodwino pang et causa inter medi
nas Partes Assignata Suum necessit Sortitum effectum provide ad
Ordinis effectuationis ejusdg fundi Decm necessariam spe iteratam
ad fundam Condescensionem ad fundum bonis nominatis Jodwino

Judicij

Judicij cui aut Procer Matthiæ Starzenwski et Valentini Josefovicz Burgrabiis
loci ipsius Capitato tempore advenit Quod Judex cuius Jd. Burgralij aut unus
prædictus Judex cuius Burgrabius [illegible] Indevenerunt Compertatio
nem Contractus Venetaij debitandabit quo Compertato de pretensionibus
fundi inquirere investigabit Solutionem Summæ cui eò quo provene
rint injunget Præfixum resolvet Eundem approbabit aut Cassabit
Regulam Anteriori Deò in toto aequet Partes g' in Omnibus et
singulis pretensionibus nihil mitatum et irresolutum relinquendo
& justitia finalitis dijudicabit Cujus vel quod Decisioni Partes
parere et acquiescere ac Judicatum pati sub Pœna Badrio illo
in Casu Indevenerio rius super Parte contravenies Publicanæ debebunt
et tenebuntur Quia Pœna simplici duationem Mercat tot Partis
per Partem cumparantes Judicij quæ cum Denuncia Marca per mul
am Instanti præsi pisi Solvendi Pro quo faciendis tam Partes quas
Voluerint et negotium prosequi erit adiciendi adiciendæ nihil sub hi
gre Comparendi et Judicatum patiantur sub Pœna super quo intra
non extendet.

Inter Joannem Kolczynski et Petronellam de Smusinski Judicem
Cancellariæ Cracoviensis Actorem ex una parte et Dionisium Smusin
ski Actum ex altera Venit Pars actoria et Procuratorio Comparitionis
inter medenas Partes in anteriori Termino emulgato ad recitandi arbitra
ri gravi am eadem Partes in satisfactionem promissi Deò pro Compari
tionem vivari prærunt unde satisfactione in promissi advenia Partibus
experiri mandat in cujus rei testimonium Citatio ipsum alterum cum Citatum respectu
Solutionis Unius Aurei Hungarici eundem ad Judicium edixit Decidendæ
Controversiæ Partium Audiendi Siquidem Citatus de Smusinski citatus
Partem Actoream Juramento in tam Parvo negotio fore citandi Quod
Aurei Hungarici præstari debito Expraxerum Aureum Hungaricum
Vidz Parti Actoræ tribuit Deo Rationi Causæ Partibus perpetuum
imponit Silentium &c.

Inter M. Stanislaum Wessel Dapiferum Sepultiensem ex una parte Pontificem Ro
Albertum Ulysz Canonicum Collegiatæ Plebanum ex altera Laurentium
Drozdowski Actor ex una Ulysz et Plebanus alterata Pontificis
Rendon

Rendsm Ulysz Canci Cathe Plocen ad Propriam inscriptionem rei
cto in acteratu mei Wessel ~~experimentum inpongit in experimento~~
teneri Partes Satisfacere Decreto Judicij sui in anteacta Cadentia
promulgata inpinctae Personalis Comparitionis et quoniam Partes
pller se sistunt proinde Satisfecisse Eisdem Sententiae Judicij sui
arbitratae Eisdemque inter se experiri mandat. in experimento Controversi
Partium exauditis Siquidem Penitus Rendsmus Ulysz Canicus Collegiatae Cathe
Plocen res ad artefaltinam spectare pro quibus extraditione Termino
Convenit se habere non abnegat proinde Easdem res Secundum
Regestrum Conscriptum ac per meum Wessel et Suum Judicium
Subscriptum Eidem officio acteri ad Primam requisitionem
ad bona Kedutlowo relegare curet idque sub Poena Bodnis
Coram officio et Actis Praesentibus Feria 2da post Decanum Conductus
Paschae in Ad poenam Venturam in Casu Contraventionis Pu-
blicanae Luta Poena Simplici Quatuordecim marcarum Polonicarum
Parti in Termino et sub Rigore supraposito Judicio quoque
super Ejusdem poenae medietatem sub Distincto Rigore ex Re-
gestro Poenalium extendendo.

Inter Gnum Josephum Makomaski Act et Cittum pller. G. Joannem Czarnomski
Citt et Act pller. Gnum Josephum Malanowski Lit et Judicium pller. Terminos
Partium per Anteriora Decreta Judicij sui inpinctarum repositionis In-
quisitionum inter modernas Partes promulgata Conservatos ac ad
citationem Czarnomski cum Gnum Makomaski respectu circum-
scriptionis pro Judicijs suis instituta Decidendae Insistendo
Eisdem Decreto teneri Partes Utrasque reponere Inquisitio-
nes suas hac in Causa in Anterior Cadentia Judicio Eiusdem
Eductas instantanee arbitrat et quoniam Eadem Partes in
satisfactionem Sententiae Judicij sui Inquisitiones in binis
Rothalis Oculusas reposuerunt et ex Eisdem Judicatum ex-
posuerunt idcirco Judicium satisfactione in Commissis adinventa ad
lectionem supraserat Inquisitionum se Contulit Quibus lectis

et per

et per singula punita diligenter perpensis et examinatis Quandoquid
Eadem Inquisitione Jus Communi respectu Interceptionis manipuli ad
ac campis vati sufficienter Inquisitione redarguit, aperens Utique
Autem tam Jus Communi quam J. Malanowski de Interceptio ac
Eidem Actori adnum ad granario ac Vercellum Binorum cadili per de-
ctes et auditis a famina odio ceca Jus Communi sub Inquisitio dicit
exacerbata, ac alia Persona oculis sensibus carente in quie fidem
non dabet in culpanti de moribus tamen suis ac improbis
non ceminuenti imo edicto sui emundanti id citra Judex studendo
Lgi et Justitia suspensis super Jure Communi & Interceptio
ac manipuli & meritis poenis Occasione Vercellum et adnum
Interceptionis sufficientes Inquisitione non deducta ad Evasionem Ju
rationem eosdem stringit et statuit Quatenus Eidem Jure
Communi et Malanowski in Eum Juramenti Rotham Curtmod
Malumaski Actori "cadili" Vercellum et adnum ad granario non intercepserunt
nec ad interceptionem ac in quopiam eum molestarunt ac ad Comfi
cationem Epsid Damni non teneri & Evadant Ja sequens Ju
dicijs suis post quam Evasionem subsecutam vel non Judex
Decernet id quod Juris erit Illum servato. ~~Ex duplicato~~

Illus Nblem ac Spblem Fabianum Starzynski Civitatis Sedis Matth. Consulem ac per
Nblem ac Spblem Franciscum Silvestri Jus Thomam Stubicki Cattum & Jus
Valentinum Joachovicz Terminum ad eos Cattum & Solutione Summa Ducento
rum duinquagenta Septem flor Polon ad Jenum manuale in Lobowo ex
22. Aprilis 1700 & ad M. Josephum Stubicki Prefectum Exercitus Reg Cattu
Patrem in rem Actoris Ad manus Epsid ad M Stubicki debuerunt Con
tractu Suum ad Judicium ad Decidendum Litem, Causa per Controversi Par
tium Edendi Jus proprium Nobili Starzynski Actore Tanquam super visum
ad Comprobationem Juratoriam adinventa statuit Judex Quatenus Idem
Actor in Eam Juramenti Rotham & ad Summa Supradicta Ducento
Duinquagenta Septem flor Polon dicti Actori nullo modo ostabilis ca
ta et ad Solutionem dicti Actori a Successoribus ad Epsid M. Josephi Stub
bicki pridie quam Comprobet Ja sequens Judex suis post quam Comprobationem
subsecutam vel non Judex Decernet id quod Juris erit &c.

Inter Mag. Dionysium Stwirski et Theophilam Gruba Jurices Cenjes act per ma-
ritum suo et Cath. suae nne pler. ex Cessionarium Assignatarii Cto et Jud.
ex. ex J. Melchiorem Mieczynski Terminum Partis actoree ex Altra pler
ex Traditione Unius Paris Vestium Muliebrium aut Solutione Valoris pro
Eius eum Judicio ad Dividendi Controversiam Partium exandita mutua
iam ejus Personalem Comparitionem Partium Utrarum; et Sequenz Judi
ex Quis Subsequenz Advisent &c.
Inter Dos Andream Joannem et Bartholomeum Cyrinalie act per Eundem Mag.
Andream Cyrinali suos et Suprascend act nne pler. Dos Adamum Ma
zentem Antonium Stanislaum et Salomeam Filios et Filiam Magre
uskie Actos et Judicij ex Eundem Jos Adamum Magrewski Pa
rentem suo et Pupillorum suor nne pler. Comparuz Tenor Partes ea
tisfacere Dent expirato Personali Comparitionis in Antecedentia Edictali
bus Mandatis Partes gerulgato exponiam Tam Jos Andreas Cyrina-
chi quam J. Adamus Magrewski Parens quibus pler Comparere ex
injunctum pler Comparend idem ratio pensa Eadem Sententia Jud
ex sui Arbitrazy ac in Causa pres experimentum inpingit in ex-
perimento Terminum Partis Actoree cum Partem Actam ex Traditione ver
Inventariorum ac paratarum pecuniae Satis de Joseph Cyrinali ad
Patrui Derelicta Quam pro Ea occupatae Quem ad Judm edi Dividendi
Controversiae Partium Edenditis Tenori J. Adamum Magrewski Conscribi
ac Registrum omnium rerum Inventariorum ac paratarum pecuniae Satis
factionis de J. Josephi Cyrinski ad Patrui Derelicta apud ejus existen
ex quoniam J. Cyrinski Quae Registrum Conscripsit simile cujus rei
lem Ejus Conscriptionem Juramentum exploit ministeriale cras dy Mis
Judicis adjunctis Juramenti Rotham Tandem quoniam Partes Ju-
dicialiter ac Composuerunt Pangi autem Summa Centum Viginti Flor
et Ita Statu ortum Ejusdem Successionis ac Contentare offert Pro
Judm Jos. Stendo Eidem Partium Compositum Statuit Quatenus Jus
Adamus Magrewski Parens Summam Suprascriptam Centum Vi
ginti Flor Pol in et Feria Secunda post Dcam Misericordia

in Ao

in ad ipsez proxime Venturo coram Officio et ad hoc officij sui erat
Pena Bonis in casu contravencionis circa Matrem mi Jbaj facie
ende Publicanz Solimet Jnsso Andrea Cyrinski edocente Expione
Coram actis Testibus Plocen mi Raciąż die 19 mensis Octobris
Anno Regnitis Anno 1760to a Partibus sui juris quidz Quelibet
Solvat et realiter enumerat Lucie Pena Septem Marcarum Po
lonz Parti pretensi Termino et sub Ligore quo supra Judicio quod
sub hoc in presentiarum Vim Juris Solvens DDV.

Ide Jon Sophiam de Dobrowolskie od Jo Valentini Kawczki Relictam Conten Vi
duam Matrem tum Valentinum et Matheum Filios Kawczkie ad pller
Jon Mariannam Primi od G. Michaelis Kawczki Ld adpresens Morikun
de Relict Barbaram Jo Hyacinthi Jaroszynski Contes ac Eorum Mari
to Hedwigim Virginem minoratam Sorores Germanas Bonnas absq
tum Franciscum Margarethan et Jacobam Kawczkie Filium ad
Filias Celtes q J. Bartholomeum Jutowski Compans Terminum Partis
actorie cuz Lassem Cellam q extradicionis Documenta ad Substantiam
acti expectanz in Domo Vestri q Testium matrem relictas Fund ad Jud
Editum Dividendz Controversij Partium exaudito Liquidem sumptorum
Partis Citis Documenta exprussa q sequenz Cadentis Competere offert
Jon Competens Pars Citis Exprussa Documenta ad Substantiam
ad expectanz quae lisa et habita Valuerit q sequenz Cadentis Judicij
Fuit Ordinz Documenta Parti Citat citatam per quam Competens
Jurem Subscribat Judex Decrevit id quod Juris erit Fl.

Ide Jon Matthiam Parentem et Adamum Filium Chądzynskie nec non
Thomam Golumbiewski Act q Jon ad amum Chądzynski suo et alio
ad nil ac Jnserum Plentes. Jon Mariannam Gutkowska ad Jo
Jochi Krzywkowski Relict Conten Viduam Cellam pller Jon Hed
wigim Jnen Bartholomej Chrzupski Contem ac Eundem et mari
tum et Dorotheam Virginem minoratam Gutkowskie Act q Jon
Melchiorem Mieczynski Jnserum Plentes Jon Joachim Parentem

Laurer

Laurentium et Joannem Filios Olszewskie Dt. et eundem Mr. Ignatium O.
szewski Parentem eius et Filii eius mre pller. Joh. Casimirum et Albertum
Chrzczonskie Filios et Jo. Melchiorem eius Nepotem Judicium Terrestrem
Terminum Partis Actoree coram Parte reum sistam respectu expeditionis Juris
ad Testes Szczepkowiczno spectans ac admissionis Eorundem Sententiam Revoca-
nis Summar. ac Alias Circumstantiarum eorum ad Judr. adhuc Decidendam
Suspensa Probatione Competentiae Actoratus et actionis necessariam esse
quam in causa Communicationem Documentorum per Partes utrasq.
pro suis Conscriptorum Summariis et super Eadem Cognitionem postea
Juramento et sequenti Judicij eius Subsequenti adinvenit Nl.
Inter S. Ignatium Olszewski Actorem per S. Casimirum Suowski Procuratorem
Plenipot. S. Thomam Wincenski Citatum et Judicem per S. Valentinum Josefo
wicz Procuratorem Plenipot. Generi partium Actoris Decreto partium Citatum Dn. Simi et actoratus
tis Citatus sua et causam non dare prinde Libri Citatum ab praesenti Jud.
tantisper declarat.
Inter Beatam Victoriam de Otrząszewskie Ultimi nuptus mei Ignatij Laboradzki Judicium
Coram Citatoriam Separatam partem Actricem et Citatam in Apd mei Mathiae Mako
wiecki agens pllis M. Ignatium Laboradzki Judicem Coram Citatoriam Dn. et eadem pllis
Terrestrium Partium per anteriora Decreta Judicij eius inpinctis ad actionis Testium
ex hac inducendas Partes conservatum deducendi Jnsistendo Eiq. Decreto teneri Partem Con
Testes hac in causa in Articulis Judicium Suum cadentes non adductos coram in
Cadentiae adducere oblatos in instanti adducere et inquisitionem eam admplere
arbitrat adduxit M. Laboradzki Testes Duos et Scrutinio eius admplevit, pro
Laboradzka induxit Testes quinque, adductionem autem Jo. Alexandri Stawi
ski et Caroli Szathowski in Interrogatorijs specificatos et processu adcentia in
possibilem infert, ideo Alios Testes plios Eorum Videlicet Joannes Stanis
cum Zgierowski et Mathiam Bloninski pro se pomotos et per Partem
acceptatos induxit Induxit Joan Stanis cum Zgierowski qui inda-
ctus Testimonium deposuit, Induxit ad extremum Ultimum Testem Jo
Bloninski in instanti ergo viam non induxit, unde contravenisse
Eandem Sententiae Judicij eius declarat et statuit quatenus Equidem
contraventione Panam Simplicem duarum decem mercat Polon. Parti Judicij
gaugue suo Equis pond. 4 medium in instanti exolvat sub Pena Badis
stan. Parte Partis quam Parte Judicij ex Regesto Bonalium Publicand. Eundemque
Testem Sequenq. Cadentiae Judicium eius adducere obtinuit Nl.

Inter M. Severinum Malewski Tribunum Terrae Visogrodiensis Actorem pller. et quoniam Generosus Franciscus Tyski Cameranus Terris Zaerwimensis Cittus praesens in Termino disparet et se Condemnare permittit promte super eodem Cittatione disparentiae Ratione Meliorationis Sententiae Judicij sui Cassationisque Processus illegaliter Obtenti in negotio vero Principali respectu obliquidationis quotae pro aderibus per se Actorem à Cittatione acceptis ~~exolutae~~, pariquin in quota Triginta aureorum Hungaricae exolutae ac nec non Comportationis Scripti decernendarumque poenarum ex negotio emergentium decernitur Condemnatio eidem quam Publicandae addit Mtis Judicis.

Publicatum

Inter Generosos Valentinum Starczewski et Salomeam tum Stanislaum Pomianowski et Monicam Brudzinskie Juvicem Conjugis Actorem per Maritos suis et Centum suarum nominibus pller M. Ignatium Luberadzki Judicii Curiae Cuchanoviensis Cittatum pro G. Carolum Turowski Comparentem ex Terminum Partis Actoreae Cittum pro Solutione quotae Sexaginta Sex flor. Polon. pro Cittatione ab Actore Centum Parente aevi Contractae suum ad Judicium edit decidendae Controversiis Partium Exauditis et quae Parte Actoreae Solutionem Quotae praefatae Concludente jam vero Comparentem Cittatum tandem quotam negante Decernit Judicium quatenus Idem M. Luberadzki Cittus in Eum Juramenti Rotham prout quotam supraseratam Sexaginta Sex flor. ab Actore Centum Parente non Contraxit nec ad Solutionem Ejusdem tenetur evadat in Sequentem Judicijs suis post quam evasionem subsecutam vel non Judicium decernet id quod Juris erit Etc.

Inter Generosos Valentinum Petrum et Albertum Fratres inter se Germanos Starczewskie Actorem per Eundem Generosum Valentinum Starczewski suo et Fratrum suorum nomine pller. Generosum Jacobum Karwowski Cittum pller, Generosum Joannem Zabowski Cittum et Actorem pller Generosum Antonium Gadomski Cittum et Actorem pller Generosos Ignatium Gadomski et Juliannam Szatkowska Juvicem Conjugis Victricum et Matrem ac Joannem Skarzynski Privignum et Filium Cittos pro Generosum Antonium Gadomski

ski Gsam Annam Starczewska G. Antonij Gadomski Contem Act per Mar-
ritum Acteratibus GG. Zabowski et Gadomskich ad Proprias Inscriptiones
reiectis in Acteratu GG. Starczewskich Partibus ~~in Causam~~ ~~prosequi~~ experiri
jubet. in experimento Terminum Act cong Lit p Solutione Summae et
quotam infraserat suum ad Judm edit Decidendi insistendo Scriptis
Manualibus primo Die Sexta mensis Aprilis ad 1760 per Gm Jacobum
Karwowski Lit in rem od G. Francisci "super Summam Centum Tyne" Starczewski Act Parentis, ~~Dato~~
altero in Starczewo die 17 July 1760 per G. Antonium Gadom-
ski Lit in rem Episcopi od G. Francisci ~~Gadomski~~ Starczewski super
quotam Trium Aureorum hung datis summam praefatam et quotam
p liquidis agnoscit quatenus autem spectat Distinctam quotam
Trium Aureorum hung ab Ot Act Parente per od G. Skarzynski Litis
Parentem ad Compactum Verbale Cenereditam Comprobet Gnosus
Valentinus Starczewski Act Frater natu major pro quota supra
dicta Trium Aureorum hungaricarum ~~pro~~ od Ipsius Parenti in Vita ejus
non est restituta et piste ad persolvendum Debet in instanti com-
probavit qua attenta Comprobatione et hanc quotam Trium
Aureorum hung liquidam esse declarat et Statuit quatenus menti-
onati GG. Karwowski Gadomski Cinges et Skarzynski atque Antonius
Gadomski Summas et quotas praedictas et quidem G. Jacobus
Karwowski Summam Centum Tyne cum provisione p Annis Sex
ab Eadem provenientem judicialiter composita, G. Antonius Gadomski
quotam Trium Aureorum hung citra Provisionem tanquam proven-
tu ex praedicto certo Trium Sullorum aestivalium in provisione dimissa
beneficiatam denique Gnosi Gadomscy Cinges et Skarzynski seu
potius G. Gadomski Maritus et Victricus Intercedendo Gm Skarzyn-
ski Pricignum ex Substantia ejus quotam Similem Trium
Aureorum hung nunc juramento evictam in et pro Vigilia Festi
Nativitatis S. Joannis Baptistae in ad Exsequendum Ventura Ceram
Officio et Actis Officij sui Sub Poena Bannis in Casu
Contraventionis circa Mandatum in Ibidem faciendum Publicanda

Act

Actoribus Solvand Lucto per Omnes Actos pene Septem Mens
cad Dobrz Parte in Terris et sub Aligne que supra Judicio que
que sue Dotis nisi prestanti prout Juris Solvend &c.V.
Pro Valentinum Petrum et Albertum Fratres nec Germanos Starczewscii ad
et Valentinum Starczewski suo et Fratrum suorum nom pler. Jn Mathiam
Sulkowski Actum pler. Jn Stanislaum Manuszewski Actum pler. Terminum
ad cong Sol et Solutione quoted infrascripti eorum ad Judm edi faciendi
Siquidem Actt quotas et quod Solutione Eidem Conveniunt rales
spe agnoscunt. Deo statuit Judm Quatenus Sig Actt erquidem
et Sulkowski quotam Sti cum auxil dungarical Sanct quog manspe
nali quotam Dnorum "ab et ad Parend Contractas
auxil dungarical" in ergos Vigilia Festi Natlis
S Joannis in ao presenti Ventura Coram officio vestri officij
sub Pena Bzdnis in casu Contravention nis circa Manicm in Ibidm
faciend Publicand ad manus requisitionem aut citra Prosecutionem
Solvand Lucto per Actor Pena Sti cum mercad Bz Parti in Terris
et sub Aligne que supra Judicio quog cum Voto in Instanti prout
Juris Solvend &c.V.
Per Jn Stanislaum Petri anowski ad pler. Jnn Stanislaum et Martinum Kar
nowski Actos personales Terminum ad cong Actos respectu Abindatarum
Violen had cum ad Judm edi faciendi ad effectualem Partis actoree
Parte Utrique ad Contenta Term et Protestationum tam in Deductionem
quam in emendationem Dat et Concedit Dilationem Jmqui nis in
sequens Judicij cum Decend &c.
Inter Jn Albertum Biedrzycki et apoloriam Anowska Jurium Congn Parentes
ambosium et Petrum Biedrzyckie Filios ad et Eundem Jn ambrosium
Biedrzycki suo et Fratris sui nomine, ac Jnscriptum Clerici potentem
nre pler. Jn Albertum Bilkowski Actum pler. Cui quidem Pars actrix
Partem Actam et Solutione Summarum n Jnstrumento Contractus Venditionis
Stan Zaleg in vim Dotis post ad Jn Barbaram Biedrzycka ad Filiam
et Sororem Germanam Equis Actis Centum Sterlitis Dnorum Civitatis
Alterius Cracovien ff. adscriptitis Eidem suo Convenit
cum tamen Pars Actrix Modum Coram actis Officij sui ej Dno Patris
et anni Cursus de Mellitate Jnscriptionum super Summas et fatas
Recognitas Interpositam requirit et Causam eandem ad Judicia Terrestria
Obstante

obstante cognitione Iuris iam remittendam Concludit Ita circa Judm alias
da Eadem mane Causam hanc finali Ejus Resolutione ad Judm
Terre Lubcen proprij districtus Remittit Judicando Et
Inter Gr. Albertum Biedrzycki Capitaneum Bromirskia Cengin ad per Gnd
Ambrosium Biedrzycki Illum assistentem Plantem. Jan Ignatium
Bromirski et Salomeam Maliszewska Cengin Rita per Martinum nec non
Joannem Maliszewski ac Mariannam Bromirska Cengin Rita per Gnd
Jan Maliszewski suo et cujus nomine Actor ex una Jllat. Comparentio
Terminum Partis actoree ex Actor respectu Compartitionis Scripti super
Summas varijs vicibus Lecto Facto ad Gr. Adamo Bromirski ad Certos
Partis declaratas remisso tum Disputatione Causae Summas apud
Varios Creditores existentes quem in paratis pecunijs declarat tum
Contradictione rerum ac Inventarij ante Ejusdm Gr Bromirski declarat
et aliae Circumstantias Illum ad Judm ibi Decidendo Accelerandi
Partibus Disjudicationem Causae prout necessariam esse Condescendi
rem Judicij rei ad Gr. Mathiu Starzewski et Carol Turowski Bbs
Loci Lecto Capitaneo tempore mutuo Partium Sumpto ad Fundum
Causae Quae Disceptat Conducendum advocavit Quod Judm sive
Gr. Burgrabij aut Tenutis Mr. Judex sive Burgr conducendus esse
censuerunt Compartitionem querumvis Scripto super Summas ab
Gr. Adamo Bromirski Illorum apparatam pecunias quia etiam
Comprobatione Jurata ei opportuna videbit injungit Diligenque
Summis ac rebus mobilibus et Inventarijs (praeter Testamento
ab Ejusdm Gr. Bromirski, Gr. Maliszewski applicatas) aequaliter Partes
secundum jus Naturae Disjungit Inquisitionem Juratae vi recessus
cujus capiendi et Juramenta capiendi Nemo Ipsi de Litigiosis annec
etent Partes in omnibus et singulis praetensionibus nihil intac
tum et irresolutum relinquendo ad Contenda Terni Documenta et Me
dium finalitis Disjudicabit Cujus vel quod Decisionem Partes parere
ac Judicatum pati debent Pena Bannis ipso in Bona Condescendentis
super Pacta contravenientis Publicanda Debebunt ac Tenebuntur
Lecta per Actes prout Simplici Quatuor decem Marcas Polonicas

Partis

Parti per Partem compensando Judicio quoque suo Ejusdem Poenae per medium in Instanti praxi juris solvendae Pro quo Condescensio nis Termino Partes Alios Consuccessores ac Debitores tamque quos negotium poposcerit adcitent adcitandae cum beneficio reciprocae alteratum formandi Compareant et Judicatum Patiantur DR.

Inter M. Juliannam de Kamperhauzeny olim JM Thomae Gregorij Dembowski Succamerarij Pltus Plocensis Relictam Contem Viduam Actricem per Gm Bartholomeum Gutowski inscrum Pltem Gm Casimirum Dombrowski atque Honestos Joannem Ptaszynski Joannem Tabernatorem in Kurowo Andream Sutorem Actores per Eunae et quoniam Gsi Sebestianus Dzierzgowski et Jacobus Brudnicki citti praesentes in termino disparent et se Condemnare permittunt proinde super Eisque cittis Disparentes in puncto reponendae Inquisitionis respectu attentatarum violentiarum eductae decernendaque poenalitatis tam pro attentatis violentijs quam in Sublationem processus et hoc in lucro ulterioris fortis faciendae executionis permittitur Condemnatio ad Quam publicanae additur Mtis Judtis Publicatum

Inter Gsos Benedictum Koskowski et Annam Gutowska maiorem Conges Actis per maritum Suo et Contis suae nne prltr, Gsos Franciscum Pruchenski et Mariannam Biattoblocka Conges cittos per Maritum Suo et Contis suae nne prltr, Comparentes et se cum judtr Controvertentes Quarum ptium Controversijs in Judm Suum inductis Exauditis Judm cionem Ptis Actoreae pti cittae pro Solutione Summae Decem Aureorum Hungarae et Flae Octo Poll per olim Gm Martinum Gutowski Actricis Contis Parentem ad Compactum Verbale citto concreditae una cum provisione ab Eaque provenienti Suum ad Judm editam decidendo Siquidem citta Eanae Summam Octo Aureorum Hungarae et Flae Decem Polonae per se debitam judtr allegavit proinde Judm insistendo Judti Agnitioni decernit quatenus Jae G. Pruchenski cittus Summam praemissam Decem Aureorum Hungarae et Flae Octo Poll Actis Contem pt Parentem ejus jure Successivo Respicientem citra provisionem in et pro Vigilia festi Nattis Scti Joannis

Baptæ in Aõ præsens incidens prævia Ejusq Summæ in Bonis m
dis et liberis providenda Securitate Inscribenda Locaõne Jdq
vat et Sub pœna Baõnis in Casu Contraventionis circa ma
õnem coram Actis Cre Plore faciendæ publicanæ solvat
et realiter enumeret Licita pœna trium Mar Poll pti
in trno et sub Rigore quo supra Judicio Suo totiq in
instanti praxi Juris solvendæ D P Rigore.

Inter Gm Hyacinthum Przedpełski Camerarium Trrem Plore Actl
per Gm Carolum Turowski, et quoniam famati Adamus Danko
wski et Gasphar Kraiewski Cives Sieprscens citti præsens in trno
disparent et se Condemnare permittunt proinde super Eisdem
citt Disparens raõne Solvõnis Quotar permittitur Condemna
tio quæ Decernitur et additur Mlis ad publicanæ Publicatum

Inter Eunæ Actl ut supra per Eunæ ut supra et quoniam Famatus
Joannes Siodlarz cittus præsens in trno disparet et se Conde
mnare permittit proinde super Eoq citto disparente Raõne
Solvõnis Quotæ unius aurei hungq decernitur Conde
mnaõ et additur Mlis ad publicanæ Publicatum

Inter Gm Ulrianum Mlicki Actl pller, Perillrem Rendsm Valentinum Kosto
wski Canonicum Cathe Chelmens Præpositum Zagrobens Cittum per Gm
Casimirum Swiczynski Inserum Plentem Comparens Ternum Partis
Actoreæ eius Partem Cittam p Statuitione L. Martini ad Continuanda Ser
vitia per ipsum apud Actl Suscepta tum in alijs Circumstantijs secun
ad Judm editum decidens Controversijs Partium Exauditis necessari
am esse Statuitionem supraseri L. Martini p Sequens Cadentia Judi
cior Suor subsequens admovent Etc.

Inter m. Franciscum Dobrski Pincernia Rosenens Actl per Gm Carolum Tu
rowski Inserum Plentem G Antonium Bęski Cittum pller. Adatationem
Actoris eius Cittum ad Paratum Decrum inspectæ Compertationis Docu
mentorum ad Bona Zukowo Stroi Actl abresignata sese regulans
Quo Juramento per Summarium Conscribendo Suum ad Judm edit
Decidens Insistendo Eidem Decr Statuit Quatenus Idem Cittus Gm
Bęski Omnia et Singula Documenta ad bona Zakowo Stroi per

tinens

cineq penes ipsum existeq pro cognoscendo Summario compert
set di instante Compertavit Actor ipsa Documenta in tribus fasci
culis existeq in qua Compertatione cognitâ Pars altera nequa
quam potuit de eisdq Comprobet Jo Bzehi quæ omnia Documenta
ad bona Zuchowo stare pertineq eaq ex Labitis Compertatis esse
bit in Judicium ad Abesse in instanti et addq Dicq Mlis Judicis
ad recipiendum Juramenti Rotham Comprobavit qua Attenta Comprobatione Eundq Actorem ab Altenici Compertatione liberum fecit et
pronuntiat Eademq Documenta Parti altera in instanti exhibendo
Datarat. ex quorum ab tradidit finis quæ Decidendo
per m. Franciscum Dolski Procuratorem Rosarenq ad pro Jm Carolum Turoski
Jm Fabianum Szywacki Actorem pro Jm Josephum Mlicki Comparenq Termino
ad eaq Actum et Solutione Valerii et pari Vestium per Actorem ab acto
accepta ad Locum ad Judex edictum Decidendo Controversiis Partium
cognitis Comprobet Actor Valerem Vestium exhibitarum atque in Re
quaq Judicij sui Postquam Comprobationem subsecutam vel
non Judex decernet id quod Justum erit &c.
Inter pro Benedictum Malyszewski et Mariannam Pomianowska Vidricum
et Matrem tum Justinum Joannem Zochowski ad quos Nunc Spectat
eaq Pupillum et Filium Actor pro Jm Benedictum Malyszewski cum
ac Consortis et Pupilli sui ad pler. Jm Josephum Dolski Actorem pler
pro Joannem Vicinum Solennem Fratrem et Sororem inter se Germanos Gorzeszyn
skie adictatos et J. Joannem Gorzeszynski cum et Sororis sua nunc pler. pro
Ivam de Szczybskie et primo et J. Dominici Gorzeszynski Secundi ad quod
cum vel Valentini Rzehi Centem Matrem, Adamum Josephum et Ma
gdalenam Filios et Filiam Gorzeszynskie adictatos et quos J. Rzehadri
pro J. Joannis Gorzeszynski adictatos et Eandem J. Rzeha Matrem
eaq Manti ac Filiorum et Filiæ sua nunc pler. Actoratu Jos Malyszewski
cum et Justi. Zochowski eaq J. Gorzeszynskie Excitione Instituto
ad propriam Inscriptionem recto, in Altero autem Actoratu eaq
Jm Dolski respectu Citationis Dein Judicij sui formato
experimentum impugnet in experimento Dicit quod J. Malyszewski et Zochowski
Citationem Dein Judicij sui in Actorem Tardantis et Citati Senechi et
cum

cumtamen Leges Decretum secundum Documenta rite ac legitime
platum esse Dedecuit ideo non posse Eyusd Decti Meliorationem
fieri quinimo standum Eidz per omnia Relatis &c.

Inter Eosdem Actores ut supra cuper Eundem Rt Reyna. Jos Joannem
et Ursulam Virginem Innuptam Fratrem et Sororem nitis de Germanos
Gorzczynskii Actor Actates per S. Joannem Gorzczynski auctorem
suum prælter. Exam de Alterybelié primi ad S. Dominici Gorzczyn
skii secundi ad pens voti S. Valentini Rabi Centen Matrem eor
Uxorem Gesenéjs Adamum Josephum et Magdalenam Filios et Filiam
Gorzczynskié Actt ex Eundem S. Joannem Gorzczynski. Termino
Partis actoree cum Actt & Solutione Summe Trecentor Viginti Nove
Gpz grossi Novemdecem ac Solidi Unius Polez cum Provisione
ad alterum tantum accreta ad S. Dobskii adjudicatæ ex rean
evictionis Litis ad Solvendz assignatz cuium ad Judm dti Dni
Centoveraj Partium Exauditis Siquid Causa ulterius
dum ante in Judicio proveret pinde Absente Parte Citte Partis
Actricis Dnd et Lonidei Dilationem Communi cationis Do
cumentor per Summaria cognoscendz in Sequenz Judicijs
cuius Laboreque &c.

Inter Dm Joannem Zaborski Actorem ex pte Dm Valentinum Starosz
ick et Judicem pte, comparen, etc. Judi citationem Actoris con
citti tam respectu attentat violentiar qm restitutione frameæ
persolutione Quote et extradione frumentor Suum ad Judi
ditum deducen, quoniam Actor a restitutione frameæ & Solutione
Quote et Extradione frumentor recedit non nisi respectu Solui
met violentiæ Ingrossen educen, concludit proinde Judm
respectu Late violentiar Ingrossen per utramq pten tam
in probationem qm reprobationem in Sequenz Judicijs Suis
educen, censet &c.

Inter Dm Ambrosium Sokolczyski Actorem pte, Dm Ignatium Dromsz
citatum per Dm Carolum Turowski Judi cionem ptis actricis con
spectu attentatar violentiar Suum ad Judi edict deducen, pte
cessariam ipse ingrossen ad Contenta tuni et Maturis ptis Actr
per utramq pten in Sequenz Judicijs Suis educen, censet &c.

„cati et Citium

ter Jñ Laurentium Brudzinski„ et Mariannam Brudzińską
Conges Act„ per maritum suo et Contis suo nñe pstr. Jośkeo
dorum Brudzinski et Mariannam Maritum cit et act ac Annam
de Strzeszewskie ejusq Jñ Theodori Brudzinski Contem actricem
per Eum maritum suo et Contis suo nñe pstr. Jśos Bernar
dum et Franciscam Brudzińską Conges Hyacinthum et Nicolaum
Goszczyckie cittos per Eum Jñ Bernardum Goszczyckj suo Contis
et suprascror Jśor Goszczyckich nñe pstr. Jśos Josephum et Leo
nardum Rostkowskie cittos per Eum Jñ Josephum Rostkowski
suo et fratris Jñ nñe pstr. Jśos Josephum et Fabianum Bru
dzińskie cittos per Eum compareng etc. Judiciones ptium etcetera
Suum ad Judm sib. viçsim editas deidem controverjis ptium
inductis Exauditis q oniam causa Cognitu et Divisionis
Substantiæ ademptionis Agror reddendq calculi peracti damnor
et attentatar violentiar Suo in Judicio promovetur qua sine
Condne deidi negrit proinde Judm Necessariam Ipse Condnem
Judicij Jñ aut Jśor Pauli Pukowski et Valentini Jezefowicz
ejus Oppidi Burgi ad fundum Pr Brudzino„ Strzeszewa et Rostkowo cum
transferenq Jurisdictione de Bonis ad Pa conducenq adm
venit quod Judm sive Officij Burgi aut unus Pacis Judex
sive Burgi captato tempore Curia de Adventu Jñ tem
pestive faciena Avisaone conducenq et Condescendurus injuncta
discomportaonem Documentor massam Substantiæ mobilis et Jm.
mobilis Patris olim Jñ Ludovici Brudzinski inj Actoris et tbi Actæ
Parentis deredis enucleanq quia comprobaone injuncta et Acquisita
Substantiam Eanq inter fratres Cadividet, calculum de adem
ptis Agris et proventibus per quem et Cui interent reddenq de
mandabit de Desolaone sive reparaone Auctis vel deperditis
Inseminaonibus Damnis injurijs violentijs excisione Sylvar„
ruptis ptium per ejusdem
mquiret investigabit Inquisitiones Juratorias expediet tnos profi-
get rigores annectet totaiq plane Causam ad Contenta Doc
mentor Tnor et Mapnum„ Limpey nihil intactum et irresolutum
relinquenq finaliter deidet disjudicabit et moderabitur cu-
jus vel Jvor Judicij seu Officij Burgi dejsioni ptes parere
et Judicato debebit subpena baonis illo in tno Condnis

super

super parte conveniente publicanae debebunt et tenebuntur
Luita poena Septem Mar Polon pti per ptem sibi abinvicem
compensanae Judicio vero Suo totiae in instanti praxi Juris
per utramq ptem solvenae pro Quo Condnis trno ptes Quos
voluerint et Negotium poscent adcitent adcitandi sub Ri-
gore quo Supra comparere et Judicatum pati Obstringun-
tur D. P. Vigore.

Inter Gnae Nicolaum Brzozowski Sortium in Bonis Nagorki Dobrzki
Haeredem Actl prtlr, M. Joannem Sokolnicki Tribunia Plocen
Dnum et Nblem Laurentium Milewski Administratorem cittos
per Gm Melchiorem Mieczynski Ltmo trno ptis Actoreae ad
invento ptibus in Causa prosequi jubet in prosecutione cionem
ptis Actoreae pti cittae respectu excissionis Arbor peractionis Da-
mnor Quaestionationis Actoris fundi ac praepeditionis possessio-
nis immediate Suum ad Judm edit decidenae controversijs
inductis exauditis Necessariam esse inquonem ad Contenta
trni et proaonum ptis Actoreae tam in probaonem qm re-
probaonem per utramq ptem in Sequenae Judicijs Suis
educendam censet F. C.

Inter Gsos Joannem Vitum Antonium et Pium fratres inter se
Germanos Wierzbickie actores per Gm Vittum Wierzbicki suo et
fratrum Suor nne prtlr. Gsos Theressiam de Gąsiorowskie ott Gi
Adami Goszczynski Relictam Contem Viduam Joannem Stani-
slaum atq Apolinarum Goszczynskie cittos per Eunae Gm Joan-
nem Goszczynski suo et alior cittor nne prtlr, Judm cionem ptis
Actl respectu attentatar violentiar ac aliar circumstantiar
Parti cittae Suum ad Judm editam decidenae necessariam
esse inquonem ad Contenta trni et Mafnis ptis Actoreae per
utramq ptem tam in probaonem qm reprobaonem educenae
censet F. C.

Inter Famatum Petrum Jędrzejewicz Scabinum Civitatis Plocae et
Mariannam Lipinska invicem Conges Actl per maritum Suo
et Contis Suae nne prtlr, et quoniam M. Franciscus Roznowski
Tribunus Brestenae Cujaviae cittus praesens in trno disparet et se
condemnare permittit proinde super Eoae citto Disparente

ratio

Ratione non Solutionis Summae viginti aureorum hunc Scripto assecuratae Actis via Cessionis cum provisione respiciens decernenaq penalitatis tam pro Contraventione Decretis quam in Sublationem processus permittitur Condemnatio quae Decernitur et additur Mlis ad publicanae in lucro Publicatum cro ulterioris fortis facienae Executionis.

Inter Jsos Antonium Gadomski et Annam Starczewska invicem Conges Actis per maritum suo et Contis suae unae prlr, Jsos Valentinum Petrum et Albertum Starczewskie cittos per Eunae Jmae Valentinum Starczewski suo et fratrum Suorum unae prlr, Causa praesens de Consensu partium ad Sequentem Judiciorum Suorum Cadentiam reicitur F.C.

Inter Jsos Antonium Gadomski et Annam Starczewska invicem Conges Parentes et Gregorium filium Gadomskie Actis per Eunae Jmae Antonium Gadomski Maritum et Parentem suo Contis et filij Suorum unae prlr, Jmae Valentinum Starczewski cittum et Judicem prlr, cionem partis Actoreae respectu peractorum Damnorum illatarumq Violentiarum pti Cittae Suum ad Judm edita decidenae Necessariam esse inquisitionem ad Contenta trnorum et Proationis partis actoreae per utramq partem in Sequentibus Judicijs Suis educenae censet Trno Conto.

Inter Jmae Adamum Chodzynski Actis prlr, tandem non sunt.

Inter Jsos Simonem Karwowski et Franciscam Wołdska Conges Actis et Cittos per maritum suo et Contis Suae unae prlr, Jsam Agnethem Karwowska Actricem per Eundem Jsos Paulum Słupecki et Mariannam Cywinska invicem Conges cittos et Actis per maritum suo et Contis Suae unae prlr, Nblem Mariannam Karwowska citt per Jmae Simonem Karwowski Judm cionem partium Suam ad Judm respectu attentatarum Violentiarum sibi vicissim editas decidenae combinatis partium Actoratibus necessariam esse inquisitionem ad Contenta trnorum et proationum partium in Sequenti Judicijs Suis per partes utrasq educenae censet Trno Conto.

Inter Gnum Mariannam Karwowska Virginem Innuptam ~~Actt~~
in assistentia Gni Simonis Karwowski Actricem prlr,
Gnum Paulum Słupecki citt et Indicens prlr, Judm cionem ptis
actt pti citte pro Solucione deservite mercedis Suum ad Judm
editam decidens quoniam Jae citus Eanae Quotam pro deser
vita mercede Actrici provenien in instanti persolvit proin
de ab ulteriori impetione ejusae Actricis Jae citt Liber pro
nuntiatur D. P. Vigore.
Inter Gnum Andream Rycharski Actt prlr, Gnum Casimirum Kotarski
citt, per Gnum Josephum Mlicki Judm cionem ptis Actoreae respe
ctu attentatae Violentiae pti citte Suum ad Judm editam
decidens necessariam esse hac in Causa Inquisicionem ad Con
tenta trni ptis Actoreae per utramq ptem educenda in Leguen Judicij Sui cen
set Trno Conto.
Inter Gnos Bartholomeum Thelesphorum Constantiam olt Gni
Adriani Humięcki Relict Viduam Cunegundim primi olim
G. Hilarij Kołakowski 2di Gni Andreae Jabłonowski nescitur
in quibusnam Oris Existens Consortes fratres et Sorores in
ter se Germanas Pomianowskie Actt per Gnum Franciscum
Jabłonowski inscrum Pltem, Gnos Adamum et Ludovicum
fratres inter se Germanos Kęsickie cittos per Eunae Gnum Ada
mum Kęsicki fratrem natu majorem suo et fratris Sui
nne prlr. Gnum Joannem Żołtowski citt prlr, teneri comparens
a Gnis Bartholomeo et Constantia olt Gni Adriani Humięcki
Relicta ac Cunegundi ultimi nuptus Gni Andreae Jabłonowski
nescitur in quibusnam Oris Existens contibus producere
Pltiam Eanae Gnum Bartholomeum Pomianowski Actt per Gnum
Melchiorem Mieczyński Actis Crae Plocen in Mława Die 24
Mensis Martij Ao 1785to inscrum Pltem et ~~quoniam~~ licet com
parens a Gnis ~~Constantia~~ Jabłonowski Pltiam coram Actis Crae
Ciechanovien Die 18va Mensis 10bris Ao 1786. per Gnum Thelesplo
rum Pomianowski nne Gnae Constantiae olt Gni Humięcki Re
lictae

Vidue
dicte Gardie et Cunegundis Jri andree Jabłonowski Comitum Romanen
libri ornata Sui recognitam reponitur tamen hec Clen
ptentia defectuose recognita esse comperitur ideo non pote
tanto per promovere Causam Judtm declarat. Attangm mtā
Spō Constantia vidua et Cunegundis subpotestate manti Ej
dem Romanowski.

Inter Spōs Vincentium Larentem et Petrum Filium Sielskie
Actores per Larentem suo et Filij Sui nōe pstte, Jm Franciscum
Zychowski cite per Jm Thomam Kowalewski Spōs Franciscum
Larentem et Albertum Filium Mezinskie cite per Larentem
suo et filij Sui nōe pstte, teneri ptem Act docere ptem cite de
trō et Contentis cōnis Suis ig ni instanti tandem non
sunt.

Inter Spōs Albertum Patruum Mariannam Jri Dominici Uminski
Delfinam Jri Joannis Rudowski Comites Zyleniskie ac Car Ma.
ritos Actores per Dosa Spōs Uminski et Rudowski suis et supra
scriptis Actis nōe pstte, Jm Antonium Rostkowski cite et indicem pstte,
tandem de Consensu ptium Causa pdens ad Sequentem Judicioru
rum Cadentiam rejicitur Dno Cōto.

Inter S. Paulum Wodzicki Actē per S. Paulum Sułkowski M. Stanisl
aum Rokiniski Tribunum Sieradzen Citē per S. Mathiam Star
zeuski tamen non sunt.

Inter M. Nicolaum Karwowiecki Venatorem Vinnicen Actē pstte M. Jose
phum Jezewski Colonellum Exercitus Pri Citē per S. Paulum Sułkowski
Inscriptē Pactum Compamen Ca Judi Trium Actis coram Citatum pro
soluōne Summe Octo milium flor Pol cum provisione proveniun
adze et Litem secundo, Inscriptio in Actis coram
Actis Officii presens die 23tia mensis Junii 1785to Ac per M.
Jezewski modernum Citatum in rem Actē super Summam predictam
Octo milium flor Pol Recognite Statuit quatenus Citatus hanc
ex Octo milium flor Pol Summam una cum provisione ab
Eadem proveniente ab ultima quietatione retenta in et pro fra 2da post
fm Natis S. Joannis Baptte in Anno presenti proxime venturo
coram Officio et Actis presentibus sub pena Cōnis in casu contravention

circa Maonem ibique faciendam publicanda ad manus et quietadnem Actoris solvat et Realiter enumeret Luita poena Trium Marcarum Pol. parti in Trino et sub Rigore supraposito Judicio quoque suo totique in instanti praxi juris solvendam. Nihilominus in sublationem Condemnationis hoc in negotio super M. Jezewski obtentae Solvat idem Cittus poenam Simplicem 14. Marcarum Pol. Actoris in Trino supra specificato ac sub Rigore supraapposito Judicio vero suo Licisce poenae medietatem sub distincto rigore ex Registro poenalium extendendo in instanti enumeret. D.P. Vigore.

Inter G. Dionisium Brudnicki Actoris pltr. G. Benedictum Rzeszotarski Cittus pltr. ~~G. Valentinum Josefowicz~~ Comparentes Judm Trium Actoris cum Cittum pro Solutione Summae Centum Tymphorum ad se editum decidendo, Insistendo Scripto mnli in Zakowo die 12. Junii 1761.mo Anno datuato per Cittum in rem Actoris tributo Summam praedictam Centum Tymphorum assecuranti Statuit quatenus ipse Cittus hanice Centum Tymphorum Summam una cum provisione ab Eaque provenientem in et pro fra 2da pr fm S. Jacobi Apli in Anno praesenti ventura coram Officio et Actis praesentibus sub poena baonis in casu contraventionis circa Maonem ibique faciendam publicandam ad manus et quietadnem Actoris solvat Luita poena Trium M.P. parti in Trino et sub rigore supraposito Judicio quoque suo totique in instanti praxi juris communis solvendam. D.P. Vigore.

Inter G. Andream Karwowski Actoris et Cittum pltr. GG. Martianum Nicodemum Lucam Stanislaum et Mathiam Karwowskie Martinum Slepowronski Antonium Kozierowski Jacobum et Ignatium Szatkowskie Cittos et Actoris Joannem Grembecki Dominicum Stonczewski Joannem Szatkowski tum Brigittam de Archutowskie olim G. Francisci Szatkowski Relictam Contem Viduam Cittos et Indicentes per Eunuchum G. Martianum Karwowski suo et Alior Cittor et Actoris ac indicentes nnc pltr. G. Paulum Karwowski Cittus per G. Andream Karwowski Comparentem Cum Judm Trinos partium per anteriora Decreta Judicii sui inter

partes

partes modernas in juncta repositionum Inquisitionum prolata
Conservatos decidendo Eisdemq Decretis Insistendo ad Repositio
nem premissarum Inquisitionum per partes hac in causa educta
rum inmistanq Stringit, et quoniam partes inquisitiones suas
in binis Rotulis Oclusas reposuerunt et ex eisdem judica
tum pati se offerunt, proinde Satisfactione in premissis Sen
tentie suae adinventa ad lectionum harumce Inquisitionum
Accessit, Quibus lectis et matura deliberaone per singula
puncta trutinatis, Siquidq ex eisdem Judicio suo deducitur
Gsum Andream Karwowski Actorem possidendo Sortes certas su
per bonis Karwowo Podgorne sitas non in eisq bonis verum al
bi Cohabitare, prefatos Cittos Inventariis suis damna in fru
mentis ~~ad Sortes~~ G. Andreae Karwowski Actoris propriis Eiq Gso
Karwowski quotannis intulisse, G. Martianum Karwowski
Cittum Saepes in locis oportunis nempe circa suum horto fo
rium locare neglexisse, per quam horto forii non Septionem
plurima damna ab Inventariis ex hocce horthoforio Exuenti
bus in frumentis Actoris illata causasse pro his itaq Inqui
sitionibus probatis damnis punibiles Eosq Cittos Judm
Sententiat statuendo quatenus supra fati Citti poenam
Simplicem 14. Marcar Pol solusmet vero G. Martianus
Karwowski ex prima sui poenam Simplicem itaq Quatuordecem Mar
carum Pol in et pro fra 2da post Dnicam Conductus
Paschae in Anno presenq ventura coram Officio et Actis
presenq sub poena baonis in casu contraventionis circa
Mnonem ibiq faciendq publicandq Actori nempe G. Andreae Kar
wowski solvant. Porro Idem G. Karwowski Actor da
mna sibi in frumentis illata visionibus Officiosis Speci
ficata in Sequenq Judicior suor Cadentia Comprobet post

quam comprobaeret Judicium decernet id quod juris erit
Jo Autorata vero Studium et Episcopi bonor Karwowo Polgoine comm
S. Andream Karwowski formata, siquis ideo in quopiam non ed aequi
esse Reus, idcirco absolvitur ab impetitione Causae Judex Declarat D.
Inter D. Benedictum Modrzyński Act. pte. M. Josephum Kozłowski Reum
Jure Dobrinen Cittum per S. Martinum Szarzewski Luis quia SS. Vladi
slaus Joannes Benedictus et Onuphrius cum Felicita ac Thecla Virgi
nes Junupte fratres et Sorores inter de Germani Rzeniewscy y Co
sati compartitionem ad praesens non invenerunt cum tamen pars Act
Repositis in Judicio praesens Primi Condemnationibus primo quia die
18va mensis Julii super praedicti SS. Vladislao Joanne Stanislao
et Josepho fratribus Marianna Virgine innupta Rzeniewskie post
Decessum ab Juncupta Compartitione, Altera quoq die 7ma mensis
Novembris hic utrius Anno hoc cursu proinde ut supra 1785to super
SS. Vladislao Joanne Stanislao et Josepho ac Thecla fratribus
et Sorore Primi Rzeniewskie Tertia demq die 6ta mensis
Martij Anno praesse elapso 1786to super solvendi SS. Stanislao
Vladislao Joanne et Josepho fratribus Rzeniewskie omnibus
ex parte Act praesens in causa nempe Respectu Solutionis Sum
mae Sex Aureor Hung Act debitae in Judicio suo obtentae de
praesenti parte Citte dementer legis Convictione docet, idcirco Jud
non attento ejusdem parte Contumacia partibus Comparen cuper
rimentatum in ungis Juramenti. Domo Suo advenerit partibus
prosequi mandat In prosecutione Juris Act contra partem Citatam
ipsa Solutionis Summae Sex Aureor Hung ad Scriptum Manuale
de data Ejus in Drobin die 14 mensis Junii 1779no Anno per
Venerabilem Act mutuo constante tum in aliis ejusdem franciscum Rzeniewski praefatum SS. Rzeniewskich Citatum
expressis suum ad Judicium edictum secundo, Siquidem Actor
pro Solutione praedictae Summae post demortuum praedicti D. S.
Francisci Rzeniewski Caput Citati convenit, Judex Sta
tuit quatenus Actor comprobet Realitatem praemissae Summae
Jure in instanti et audiat Mtis Judicis ad pronunciandum juris Rectum

præfatis justum Actor super Realitatem tertiæ dictæ Summæ a præ
fatis SS. Rzewuscw[skie] Cess. sibi debitæ, quo Attento jus ~~to~~
solvendum præfatæ Cessæ Cessæ parte Judicis Ordinis Sta
tuendo quatenus supra scriptus SS. Rzewuscki M. Korzibrodzki
Camerarius Smi Podolinen Cessatus Citatus ex Summa Quinquagin ta
Aureor Hungr Decreti Judicii Officii præfati ad S. Carbon
nam de Rzewuskie supra fat ad SS. Francisci Rzewuzewski Rittus
Comitis Viduam Matrem tum præfatos Cessos filios ab una
et Eumd M. Korzibrodzki parte ab altera die 19ma mensis Ju
lii 1784to Anno prolato eisdem SS. Rzewuzewskiis adjudi ta
Summam prætactam Sex Aureor Hungr ni et pro ~~fo~~ Vigilia
~~pro~~ festi Natalis S. Joannis Baptistæ in Anno præsenti ventura coram
Officio et Actis præsentibus sub pœna Centum Marcarum ni ravu Contravenientium
citra Manerium ibidem faciendis publicandis ad manus et qui etadnem
Actricem Intercedendo mentionatos SS. Rzewuscwskie Cessos solvat et
Realiter Enumeret. Porro in Sublationem supra exoratæ Condemna
tionem Sol.mes supra scripti SS. Rzewuscwscy Citti pœnam
Triplicem quatuordecem Marcar PP Actrici in Smo, eorumdem distinctim et singulis
gore supra positis Judicio quovis suo peremptorie insistere sub
severissimo Rigore et Regestro pœnarum eorundem. Solvant
Decreti pœna Simili Marcar PP Actrici in Smo eorumdem rigore civi
et supra Judicio vivo suo totidem ministeriis præscripti Smi solvendo
Decreti pœna Rigore. Et Judex Summam præmissam pro Liquida decla
rat et Eamd solemniter judicat

Inter S. Bernardum Sarcichi actorem pltm S. Theodorum Brudzinski Citatum pltm D. Carolum Tunnicki
Judicem Citatorium actorem cum Citato respective Attentatarum Voluntatum et Decidendo necessa
rium esse Inquisitionum ad sententiam Smi et provisionem petit actor per utramque partem
Edictum Dni in negotio Judicij cujus Edictum Centret S.C.

Inter S. Stephanum Skorkowski Actorem pltm S. Theodorum Brudzinski Citatum
pltm S. Casimirum Turowski Comparens Judex Smus partis
Actricis Citatum ipsum Attentatarum violationis alicujus Lit
X cumvrantiæ Smi Ens comprehensarum adhuc edictum decidendo, quo
mam Causa presens sine prejudicio in quo ipsum decidi haud
valet Jus affectante Actore necessarium esse inquisitionem ad
Contenta Smi et Probanda Actrix per partes utrasq; tam in probatis

Digitized by Google

nem quam reprobationem obiectorum in Sequenti Judiciorum suorum cadentia educendam Censet. Z.

Inter SS. Joannem Swięcicki et Mariannam Rakietowna inviem Conges Actorum per S. Paulum Sulkowski inscriptum Plenitem. Et quoniam Pr. Xaverius et Petrus de Alkantara fratres inter se Gni Rakiety Cittli praesentes in Trno disparent et se condemnare permittunt proinde super eisdem Cittis disparentes in Causa comportandis documentorum Massam Substantiae mobilis et Immobilis ubivis reperibilis Actorum Contentem erga ipsos Respicientis demonstrantium ~~Recupera~~ Vindicationisque portionis Substantiae eiusdem cum dando de perceptis proventibus Calculo tum aliarum circumstantiarum Trno comprehensarum permittitur Condemnatio ad quam publicanae Additur Mlis Judlis

Publicatio

Inter M. Bonaventuram Ciołkowski C. J. Dobrinensem Actorem per S. Paulum Sulkowski M. Bartholomaeum Zakrzewski Vexilliferum Zawskrzensem Cittum per S. Mathiam Starzewski Comparentem &c. Judm decidendo Trnum partis Actorum contra Cittum pro Solutione Summae Trno comprehensae cum provisione provenientem editum, Siquidem Judicio suo documentaliter deducitur Summam Ducentorum florenorum Pol. Scripto Certo manuali hic Plocae die 24 mensis Julii 1783tio Anno datuato et per Cittum subscripto in rem M. Francisci Dobrski Pincernidae Rozanensis ad solvendum per hunc M. Zakrzewski Cittum assecuratam posteriori tempore nempe die 24. Maij 1784to Anno in Dobrosielice per praedictum M. Dobrski in personam Actorum Annotatione certa manuali cessam esse, pro Cujus Summae ~~Solutione~~ /: detruncata quota jam per Actorum a Cittum ad Rationem praemissae Summae levata :/ Actori adhuc debitae Solutione huncce Actorum modernum Trnum Cittum instituisse Idcirco Judm praesens insistendo supraannotatis Scripto ac Cessioni manualibus attentisque praemissis circumstantiis Statuit quatenus Cittus praelibatam Summam Ducentorum florenorum Pol. /: dempta quota quinque Aureorum Hung. per Cittum Actori exoluta Annotationeque certa mnli Plocae die 24. Junii 1785to Anno datuata

per Cittum

per Actorem Agnita / ~~Resta~~ provenientem et in quantitate Sum
mae Centum decem florenorum Pol. Restantem cum provisione debita
in et pro vigilia festi Nativitatis S. Joannis Baptistae in Anno praesenti
Ventura coram Officio et Actis praesentibus idque sub poena bannorum in
casu contraventionis circa Mansionem ibique faciendae publicanda
ad manus et quietationem Actorum solvat et enumeret Quita pae
na Trium M. Pol. Actorum in Trino et sub rigore suprapositis Judicio
vero suo totidem in instantia praxi juris Solvenda D. P. Vigore
Item GG. Franciscum Gasiorowski et Franciscam de Choinskie Conjuges
Actorum et Cittos per Eunuchum G. Franciscum Gasiorowski suo et Conjugis
suae nomine praeterito GG. Paulum Mathiam Parentem Josephum
filium Kruszewskie Cittos et Actorum per G. Paulum Kruszewski
suo et suprascriptorum Cittorum et Actorum nomine praeterito G. Franciscum
Bukowski Cittum per Eunuchum Comparentem &c. Judicium Trinos par
tium utrarumque per Decreta bina inter partes modernas in
anteriori Judiciorum suorum Cadentia prolata Adductionem Reli
quorum Testium et Inquisitionum non in pleno eductas in prae
sentem Cadentia adimpletionem Earumque adimpletas Reposi
tionem partibus iniungentia Conservatos decidendo iisdemque
Decretis insistendo Antecomma teneri partes utrasque Testes
suos adducere ac inquisitionem suam adimplere idque in instantia
Arbitratur, Adduxerunt partes horae suos Testes, post quos
expeditos Judicium ad repositionem Inquisitionum per partes utrasque
eductarum Easque partes stringit, et quoniam ~~hac~~ partes utraque hac
ce suas Inquisitiones in binis rotulis Oculusas reponunt
in quibus persistendo Judicatum ex eisdem pati sese Offerunt
proinde satisfactione Sententiae Judicii sui in praemissis
adinventa ad lectionem harumce Inquisitionum Judicium Accessit
quibus lectis ac diligenter per singula puncta trutinatis
siquidem Judicio suo deducitur Suprascriptos tam GG. Gasioro
wskie Conjuges quam Kruszewskie in anno praeterito ex Nundinis
in Oppido Plonsk ipso die festi S. Bartholomaei agitatis rever
tendo ac circa Villam Sieromino proficiscendo ad Tabernam

in ibidem sittam advenisse, ad quam adveniendo, ibidemq quodam
temporis intervallo insimul commorando, suprascriptam G. Gasio
rowska Contem tam predictum G. Paulum Kruszewski quam
alios Nobiles protunc presentes infestasse, lesisse, Gsum quoq
Paulum Kruszewski coram prefato G. Francisco Gasiorowski Ma
rito hancce G. Gasiorowska eius Contem de premissis Accusasse,
Gsum Gasiorowski Maritum hos progressus Conti suae vituperasse,
exinde Eancq G. Gasiorowska Contem eomagis dictum G. Paulum
Kruszewski diffamasse, Eundem omnino concutere intendisse,
prout et de facto impost Colaphisasse, memoratum G. Gasiorowski
Maritum una cum sua Consorte majores Rixas et Contentiones
cum G. Paulo Kruszewski excitasse, quibus excitatis vicissim
se concutiendo, Gm Kruszewski framea in manibus tenta nonta
men evaginata utrosq GG. Gasiorowskie Coniuges aliquot Vici
bus percussisse, circa quae insimul omnes se pro humeris ac
Capillis arripuisse et in Terram sese protruisse, Eosq
protunc à supradictis GG. Kruszewskie et aliis protunc pre
sentibus Nobilibus premissas Contentiones disvadenti
bus mediatos extitisse, prelibatos GG. Gasiorowskie Conges
Signa sive Concussiones sibi inflictas habuisse, aliasq vio
lentias et inconvenientias inquisitione explanatas sibi pere
gisse, Pro his itaq progressibus non posse memoratos
inquisitionibus inculpatos poenas evadere Judm Sententi
at, quinimo punibilibus iisdem adinventis, Statuit quate
nus supradicta G. de Choinskie Gasiorowska Consors Turni
Castri presenq Superiorem, in et pro fra Secunda post Dnicam
Misericordiae anno presenq proxime ventura ingrediatur, ejusq
Sessionem Spatio unius Septimanae sine intermissione con
tinuet et expleat, nec non in Eggressu de Turni Ejusq Gnosae
Gasiorowska, prelibati Gnosi Gasiorowski et Paulus Krusze
wski eluendo suos progressus, et quiq G. Gasiorowski tam pro
se quam Contem suam intercedendo G. Paulo Kruszewski poenam
Triplicem, Gsus vero Paulus Kruszewski Gsis Gasiorowskim
& eu Paulum Kruszewski

poenam

prenar Supplicem qua Iurisdictionem marcat Pod coram Officio et
Actis presentem ibq. sub prena baonis in casu Contraventionis tam
quo ad Solutionem Morae quam Sessionem Terminum circa
Manonem ibm faciendam publicando Solvant, Judicio quoj suo
ejusdem plenaliratis medietatem sub distincta rigore ex
Regesto prenalium extrahendo inscribat. Enumerent, Rei
quj vero Citati in Comparitionem minantes vigiliarum In
quisitionibus non redarguantur esse Rei, providq Judex
Eos Sine prenis mittat Liberosq pronunciat D. Nigrone
Omissionem vero sibi inflictas Obstantibus factis specifica
tas Judex SS. Jasiorowsky Congen ac Paulus Krzyzanowski in se
quem Judicium suum component, post quam emprobationem Ju
dicium dicernet id quod juris erit. Et

Infidelem Jakob Jekowicz Tabernae in bonis Miodusy Sitka
Arendatorem Actr. prtis. SS. Joannem Karwowski et Seamis Iaum Sze
rzeszkis Citatos per Exnum S. Karwowski suo et Emilie de Szczerzeszkis
nunc ptis. Comparentem Judex Imum Actr per Anteriora Judicii mi De
Secto Gravicta Actr Reliquos Testium adductionis inquisitionis
ad impetrandum in moderna Cadentia reposititionis inter partes Con
parentes latum conservatum decidendo, Eidemq Decreto revisendo,
Teneri anteomnia partem Actr Testes suos in Antenion Cadentia
non adductos inscriptam adducere Censet, et quoniam adductis, post
quos Expeditos in hacce sua inquisitione provisuri, pars quoq
Citata Eidem se subiciat, et judicatum ea Eadem pati portet
alias se offerunt, providq Judex satisfactione in premissis adim
venta ad Sectionem predictae Inquisitionis se contulit, qua
facta maturaq deliberatione perpensa ac tractatu Inquisitionis
Judicio suo Sedentis suum Actr in Oppido Drobin nundinaq ibm
agitatus Equam suam pro Equa S. Karwowski Citat. propria
cum Ere Commutasse, post quam Commutationem pro Equa sua
sana et ad laborem idonea defectuosam a S. Karwowski acqui
visse, Deinq breui tempore Lupiendo suam Equam Sanam recuperare
in bonis Karwowo Polgorne Citatum quesivisse, Cumq ibi non invenisse

nec de existentia predicti G. Karwowski informari valuisse, demum elapsis duabus Septimanis existendo in bonis Góra ac ibidem de hoc ce G. Karwowski Cittd /: ubi nam Cohabitaret :/ Nonnullos Nobiles circa Ecclesiam existentes iterogando, a Certo Nobili precedente Recompensa /: Cittum in bonis Strzeszewo Commanere :/ notitiam sumpsisse, qua Sumpta statim ad hecce bona Strzeszewo Gressus suos movisse, ibidem Reddendo Equam G. Karwowski propriam Restitutionem suae pretendisse, ~~Negante~~ Gso vero Karwowski premissa recusante, hancce Equam Insanam /: non recepta sui propria :/ per Actd apud Cittum Relictam esse, Impost sub alterno tempore Actorem ad hecce bona Strzeszewo iter suum fecisse, ibidem in Campo Cittum Equa Actoris propria Arantem preveniisse, Suamq Equam à Cittd requisivisse, Sed nonsolum Cittum prefatam Equam reddere noluisse, verum etiam suum Actd concussisse, post quae Actorem non recepta sui Equa Revertentem, de deperdita Quota Septem Aureor Hung. "condolendo" propallasse, et hancce Quotam deperditam in loco /: ubi concussus fuit :/ cum Certo Nobili ~~[illegible]~~ /: quaesivisse, Eadem non inventa Domum suam abscessisse, G. Karwowski Cittum retinendo hancce Equam apud se Spatio Quinque Septimanar, laboribus Eandem indies macerasse, denique predictam Equam ~~nimis~~ ob continuam laboribus pressionem macillentam adbona Miodusq Actori Relegasse, Judm itaq Attentis premissis Inquisitionibus non posse G. Karwowski ~~Actd~~ Cittum penas evadere Sententiat quinimo punibili adinvento statuit, quatenus Idem Cittus Includendo etiam bonificationem Carentiae laborum ab Equa provenientium in penam Crumenalem Actori penam Triplicem quatuordecem Marcarum Pold in et pro fra Secunda post Dncam Conductus Paschae in Anno presenti Ventura coram Officio et Actis presenti idq sub pena bonitionis in Casu Contraventionis circa Maonem ibidem faciendae

publicanae

publicanda solvat, Judicio vero suo ejusdem pœnalitatis me-
dietatem, in instanti sub seorsivo Rigore pœnæ baonis ex Rege-
stro pœnalium extendendo Enumeret. Quo vero Attinet Quotam
Septem Aureorum Hung. per Actum ~~deperditum~~ ex Raone deperditionis
a Cittum pretensam, Siquidem ex Inquisitione præinserta non pœnæ Constat
Actorem tempore sui per Cittum Concussionis Eandem deperdidisse,
ideo Judm Sententiat, quatenus Infidelis Jekowicz Actor in Sequenti
Judiciorum suorum Cadentia comprobet in eam juramenti Rotham, pro
ut præmissam quotam Septem Aureorum Hung. non tractu itine-
ris sui et non in alio loco, sed tempore ac in loco suæ per
S. Karwowski oppressionis deperdidit, Causaq ejusdem de-
perditionis idem Cittus ~~fuit~~, Existendo juste ad bonifica-
tionem præfatæ Quotæ tenetur, post quam Comprobatio-
nem subsecutam vel non Judm decernet id quod juris erit. Ex
Gsus quoq Stanislaus Strzeszewski Cittus ~~p~~ uti Inquisitio-
ne supraexarata in quopiam non redargutus ab Impetitio-
ne Actoris liber pronuntiatur Decreti præsentis Vigore.
SS. Clementem Kotlewski et Sophiam de Tyminskie in vicem Conjuges Actum
per Maritum suo et Contis suæ nne pltr. SS. Joannem Petrykowski et
Evam Petrykowska Coniuges Cittos per Maritum suo et Contis
suæ nne pltat. Comparuit Tmum Actum per Anterius Decretum Ju-
dicii sui injunctæ Repositionis Inquisitionis per Actum edactæ
inter modernas partes prolatum conservatum decidendo Teneri
partem Actum hancce suam Inquisitionem reponere idq in instanti Judm
sed et quoniam Actum reponit, ac in Eam persistit, pars quoq Cittus
eidem se Subicit, ideo Satisfactione in puncto repositionis
adinventa ad lectionem Ejusdem Judm Accessit, qua lecta
ac in Singulis punctis trutinata, Siquidem Judicio suo pro-
batur, SS. Petrykowskie Cittos sæpe sæpius nulla ex Raone
Actoris infestasse, læsisse, damna non semel ab Inventariis Cittos ~~infra~~
libere Vagantibus in frumentis Actum peracta fuisse, Certo tem-

pore circa Abactionem Vaccae Actis propriae in Lino Cittor ex-
istentis Gnas Petrykowska Cittam ac Kotlewska Actricem Conso-
les insimul se diffamasse, Cittos ~~famulos~~ pro servitiis suis
famulos conservando in Rigore Eosdem non detinuisse, ex Ea
Raone nonnulla damna Actoribus per hosce famulos facta
Causasse, Anserem Actis propriam inter Anseres Cittor incun-
ctam per Actores requisitam Cittos extradere recusasse, ac pro
sua reputasse impost vero per Actores Receptam esse
pro tunc similiter se postposuisse, pro his itaq Inconvenientiis
punibilibus praedictis GG. Petrykowskie Cittis adinventis
Judm Statuit quatenus Ijdem Citti Turrim Castri praesens
superiorem in et pro fra secundo post Dnicam Conductus Pa-
schae in Anno praesens proxime ventura ingrediantur Ejus-
sessionem Spatio Trium dierum continuent et Expleant, ne-
non in Egressu sui de Turri praenam Duplicem Quatu-
ordecim Marcarum Polonicalium Actoribus coram Officio
et Actis praesens idq sub praena baonis in Casu Contraventio-
nis circa Maonem inibidem faciendam publicanda ad
manus et quietationem Actis solvant Judicio vero suo Eam-
dem Marcarum medietatem ministans sub distincto Rigore
ex Regestro praenalium extendendo Enumerent. Includen-
do etiam bonificaonem damnor illator. tam quo ad Nonles-
sionem Turricam quam non Solaonem Marcarum

Inter G. Paulum Woldurski acto per G. Paulum Sulkowski ~~Et Ducem~~ Mcum Sta-
nislaum Robitnicki Tribunum Supremae Citatum per G. Thomam ~~Trzcinski~~ ~~praesens~~ In Termino
~~Disparit. et se condemnare permittit Proinde super eodem Citato~~
~~Disparens Rcu Solutionis Summae triginta Aurarum Hungaricalium~~
Comparens ita Judm Citationem acto unq Cit respectu solutionis summae triginta
Aurarum Hungaricalium ad nudam membranam per Cit Contractae Ecclae Dici-
dendo ad meliorem et sufficientiorem Judicij alij Informationem nuncupandam esse personalem
Comparitionem pretium utrumq idq pro Legitimo Judicio sicq subsequen-
dam adinvenit T.C.

Inter Mcum Julianum de Kampenhausen ob Illis Mle Thomae Gregorij Dembo
wski Lucamerarij Actus Petrus Petrus Sulick Penitus Victuum act per D. Bartholome
um Lutowski Litt Quiq Smi Joannes Andreas Petrus et Josephus Czechowscy Compa
rentes non Inserbent, venem Luciam Pars actoria Expecta Condemnatione
eram actis Judicij Officij sui Feria secunda pd Dni Lucidi proxima Sulict Die
secunda Mensis Junij Anno 1703 per Sum Gregorium Urzinski Vic Notarium
Cons Petrus Specialem Penitus Actoris Jn Dmd Satis Judicio Cria mandatum
fuisse Smi non solutionis Pene Dupli in Quatuordecem Manar Cor obtenta
super D. Joanne Czechowski Obtenta medem Et Parente Obtenta Pene in Con
victum esse probat Lucina Jstum presens non attento contumacia prius Cit
pro Attenta Negotium Introducit mandat Jn introductione negotij Decidendo
Abitationem prius actoris cum pena Et requisitu non solutionis pene
Dupli in Quatuordecem Manar Cor diuernenq Lenabitatis Jn subtractionem
Condris ac pro Contravention Dicm Edicti Decidendo Jnstando Dicm Judicij
sui Feryto Die Festi S. Martini Centesimi Veneranq Anno 1702 Interlo
Venand actricem Abuna et ob D. Joannem Czechowski presentantem
Citat Lamentum pro abattera in contumaciam probat Decimi Quatuor
Smi Czechowscy Citati Succitatam pecuniam Dupli in Quatuordecem Mar
cum Polonicat mutuatam Dicm adjudicat in et pro Tma secunda
post Dni Mercurii in Ao presenq vocatum Cum Officio citatis presenq
idq Subpena Brevis Jnstanc Contravention Cria mandatum faciens
Publicanq ad manus actoris cum ejus Spis Penitis Solvendi Libelo
minus Jnstitutionem Condris cum de Quatuordecem ac pro Contravention
ne Dicm pienam Simplicem Quatuordecem Manar Cor pro Smi Czecho
wscy Citati pro ista in et pro Tma supra apposita et subnexis eorem
Judicio vem suo per medium Juramenti subsolita Lege et Objecto
pecuniam extendendo Publicanq pradi Juris Communi solvendo
Dixit.

Inter Eang acta ut supra cum Dno Joanne Sobolewski Advocatum Vrazewskiego
ventum Nobrzeski de Bonis Piatkowo Subditis act per D. Bartholomeum
Lutowski Et Lucianum Pp. Joannes Andreas Petrus et Josephus Czechowscy Cit
presens Jn Tmd Dejadrent et se condemnare permittent prout ex eyg
Cit Dno pro eng Relegatione Manar productis Dno act ejg Illeneni per
Juramentum Manus ad judicat Contravention Dicm permittitur Condemna
do ad quem Publicanq actrix Mlis petit

Publicatum

Inter Dnos Benedictum Kossowski et Armand Sudrewicz Cengin act per mandatum suum
et Conter sue me pdti Dnos Petrum et Martinum Pszczynskie Cit per Landzicum
Domaslki Dnos Stephanum Zglenicki et Cyriacum suos Pszczynski Citat per eundem
Comm Judicio pluries Quo ad actricem Dnum Kossowski cum Dnos Josephum Zgle
nicki et Cyriacum suos Pszczynski Institut Cuneq docere citationem et sententias
Judicij sue Ecy mutante Et Lucianum nunquam Primo Libri presentantem
Cum aliis rem Citat prosequi Jubet Jnprimis Citationem prius attenq
pars citati ut prius Dnos Petrum et Martinum Pszczynskie respectu solutionis summe
Quingentorum Flpg abor D. Martino Sudrewicz ante Centesimum pronte ad Computandum versus

Continued

Contrahe edit Deudendo Contrauenijs pretium Inolutis Ecandidis Deuenit Judex Dus tenus Petri Perzymey Statute tangeam Reperiuens Evidant prout Summam pro cujus solutione Otto Inuente ad S. Martino Ludwsli persolvenent, et ad Solutio dem ejusd Summe non tenentur Jdeque Inseguenj Judicijs suijs postquam sub secuta Variones nec ne Judex deuenit, Reguid juris erit &c.

Extract

Inter Alios Onuphrium Smalem Aduocatum Sue Rie Matis et Stephanum Lemenicz Et Dacceseus Nicolaeuseplue aut per S. Bartholomeum Ludwsli Et Lucianum Alexis Stephanum Calapsi tius Kampenhausen Capitaneus Scleuen Ad Inuenz Dispareat et se Sindemnare permit tit Petricle Super eodem Ad Dispareuz Sue Solutionis summe Contum Cancer Hungaricat cum provisione Absenz gmuenienz scripto manuali ad obtenz aspe cuma Indueo Ultimanie Sentie Spectali ac predicte Lauenz Executionis Deuenitur Condemneo Aliquem Publicanz addictis Alijs Judicis

Publicatum

Extract

Inter S. Bartholomeum Ludwsli Bl Plouen act plts, Et Lucianum Honestus Thadeum Niedwerski Molendini Dua Allyny Molendinator Ad pmenz In Pnd Dispareat et se Sindemnare permittit promitt super eoz Citatis Dispanz Sue Extradicionis pro Canis Venatui aut pmptj guidris tenzo adepti deuenti et ad Officium Aduocatie non Extradit Deuenitur Condemnatio Aliquem Publicanz addictis Alijs Judicis

Publicatum

Inter Dnum Matheum Liscouski Burgz tori pmenz et Armam de Koziolie primi Ad M Petr Lalpowski Vexillifer Lancinenz secundi ad pmenz voti Judicium Congis acta per Mantum suum et Certis sue me plts S. Bartholomeum Ludwsli Bl Plouen Ad plts S. Stephanum Uyciche Ad pereuntem Coram Judicio pmenz Comparentz etc Judex Statuendum pretis actione cuz pretio Citat respe ctu Compentationis Libelli Epistolarium intitulo Reguisitionis Sue Catharine Ad Sei Ignatij Deum Tum Plouen Extradi Jn pincte Dicit tum Extraditionis Egnie Sue Catharine unacum rebus ejus propijs sive insacu Impositis Extraditionis mentionate Sue Catharine alacis similis egnie In Statute Et Statu de Bonis Instituto Natiue Ad Laborem Exeuenz Silencio Dua penalitate pro Contrauentione Duo Tum Plouen Succubit nec non bonis Catibus Sacintue Labor edit Deudendo Licet Dnus S. Liscouski In Fundamento Dum Judicij Tum Plouen In Sepe Ab pendie Statu Conuentionis Sancti Lu li Apostoli Anno pmenz Inter se Abuna et medemes Ad pretz abattua Ad pmenz pretat Extraditionem Altedicte Sue Catharine Injungentis satis factionem emendandz Concludunt Dua vero pars Statute Reperito Testimo nio et Libri Metrices Ecclesie Parochialis Sobieneng Copulatos Die 26 mens et Anni presenz extradicti Manus Comendarij Egnie Ecclesie Subscripti Die Undecima Mensis Et Anni Hui presenz cum Leo Francisco Sei Tho me Filio de Bonis Instituto Subdito matrimonij vota Inuicem probat et Eang ad Extradeng uti Subditi Fundi nuptiarum Impositionem Explanat Ea propter pcm presenz In satisfactionem Dicti Judicij Tum Plouen super de arta Statu Expuncto Deuenit Quatenus Pars Statute Subditum Alicui similem Alte dicte Sue Catharine despensate In eadem Statute ad Exeuenz Labores aptam unacum rebus In equivalenti Absentia presenz In Quantitate Sup Summarij Dij sub pena Bmis Absentibus Ultimo Circa meam Cedm Officij Statis presenz Sancti Publicanz Parti actoz unacum pena Statu Dnus Inten

manad

Murar Polonicalis Duŏ supra Scripto adjudicato Extradat, Quo vero ejusdat pe
nas Contraventionis per actores pretensas Tuvej Senatusas attenta malitiose per
Suum Bartholomeum Lutarski suos et S. Josephi Uzielli in Tuvej Extraditionis pre
sito de Diligentia sui Intuitu Extraditionis mentionata Suæ Catharinæ Laeta
cang Stolæ Citat. ad pretensa Renalitate Liberat non nisi prius beneficalio
ne Garantiæ Laborum ad pretata Subdita pœnarum Simplicium Duplicium
Murar Pol. per Citat. adhibitus in et pro Tuvej et Sub rigore quo supra Do
dum Judicat. et Determinat. D.V. Judicavem suo pœnarum Duplicum trium
Murar Pol. subsolito Rigore Exercitat. Renalium Extendendo
Inter S. Symeonem Myszynski actu pltŏ Enois Bartholomeum Paulum Laurentium Pietro
et Joannem Madromaltiæ Citat. per cuncg S. Joannem Malumarski suos et Fratrum
suorum majorem Coram Judicio presang Comparang ad pridm Citationem privatæ
rei cang prius Citat. respectu Solutionis Summæ Quadringentorum Octuaginta
Florenorum Polonicalis Edicti Decidendo Duŏ Judicij Tuvej Florenorum Trecen
torum Sexta Pars Tuvej S. Francisci Cenopsini presentia Fulcit Dei Optimi Cele
stis Amo Elapso Inter medemat prius prolatæ Summam attendibilem Quadringen
torum Octuaginta Florenorum Polonicalis Tuvej et Summa majori superexcalentem
peligitante et privocali Agnoscenti Decernit Quatenus Citatus Suos Sum
mam Quadringentorum Octuaginta Florenorum Polonicalis Fiet pro Vigilia
Festi Nativitatis S. Joannis Baptistæ in Ao presang ventura Coram Officio etatis
presang Idque sub pœna Trium Insuper Contraventionis Ordinationem Pa
cendam Publicang una cum provisione abacta mentionati Decreti actori
Suo Myszynski Solvant et Realiter Enumerent Quibus pœna trium Mar
carum Polonicalis prætŏ in Tuvej et Sub rigore Judicio quoque suo Actus In
stantis sub solito rigore exercitat. Renalium Extendendo Prout Juris Sol
vendo D.V.
Inter Suos Josephum Budzinski et Hyacinthum Swiadowski actu per Eundem
Polidrinski suos et S. Swiadowski Suos Theresiam de Dzieduszyckich et
Adelam Lisiewski Relictas Inter Viduam Matronam Joannem et Ursulam Pilium
et Filiam Serkowskiæ Cit. per cuncg S. Joannem Lisiewski suos actalicum
Citat. Suos pltŏ S. Albertum Cyprzski Cit. per S. Melchiorem Micczynski Coram
Judicio presang Comparang ad pridm Citationem pretæ actricis cang prius Ci
tatam respectu Attentatæ Voluntiæ Edicti Decidendo Adjudicatum pretæ
actricis pretij utrig Dat et Concedit Dilationem Ingressibus ad Contenta Suos
et Probatoria pretis actricis Suos in sequens Judicij sui Subsequens
Adjornent D.V.
Inter S. Paulum Bonowski actu pltŏ S. Matheum Lisowski et Blŏ et Annam Uzielka
primi et M. Petri Lubowski Vexillifere Lancalonez secundi Admensam vota mei
am Conjugis Personam Adoptivum et Matrem Bartholomeum et Josephatum
Filium et Filiam primigenum et Privignam Lubowskiæ Citat. per cuncg S.
Matheum Lisowski suos Procuratores ac Privignes suos me pltŏ Coram Judicio Presang
Comparang ad Tuvej Dictorum Admensi Petibus in Causa pretensa Jubet Se
pranculdne Judicium Citationem actoris cang prius Citat. respectu Solutionis

Summæ

Solutionis summae centum florenorum Polonicalium ex summa mayori quadringentorum florenorum Polonicalium Magnificae Mariannae de Brzezinskie de Gzenicki Zgleniczki Rubiae Castellanae Cracoviensis Generosae in Bendzin Rudowicz per Nobilem Zakrzewski Vexillifer Zaurlinensem Citationum Primarium Mantuam et Parentium superius per praefatum Magnificum Marianum de Brzezinskie Zgleniczki acta esse Edicti Decidendo praetendendo Specierum manualium hic Plurie Die Decimo Octobris Anno Elapso per Magnificum Marianum de Brzezinskie Zgleniczki in rem actoris facto super summam centum florenorum Polonicalium Solita Decurrit Quotiones Pars Citata nunciis Summam centum florenorum Polonicalium Ex summa Quadringentorum florenorum Pyrz per Nobilem Petrum Zakrzewski Vexillifer Zaurlinensem acta praesens Subbo pars Dni Mathiae Joannis Baptistae Mc2 Ro Attendentes Magnificae Marianae Brzezinskie Generosae Petri per Egregium Petrum Mathiae Joannis Baptistae in Ad praesens ventura Causam Officii citatos praesens Idque sub poena Banni Insuper Contravenientis Civis manus statuendum fuerunt Publicanq Citra praeiudicium admanus et Quotatis rem acta Idque praeiudicium non solvere Recognoscendo solvatet Realiter Enumerent Lata poena trium marcarum Pars prout in Jure Cautum et sub poena Judicio vero succumbit in instanti sub solito rigore executio extendendo praxi Juris solvenda D.S.V.

Inter Magnificum Casimirum et Petrum Konczyckie acta et Citata per eundem Egregium Franciscum Konczycki suevet Fratris sui mei pltis Impetendum Judicio Zellowicz Monasterium Civitatis Plocensis Acta et data per Nobilem Abraham Jerzmanowicz Coram Judicio praesens Comparens Ad Judicium Citationes primum Literarum citatoriarum Edicti Decidendo admittendum et sufficientarum Judicij Informationem praesentium Citationem esse Litem Comparitionem tam Egregii Francisci Konczycki quam Impetiti Judicij Zellowicz Idq in sequens Judicij sui Subsequens advenit D.C.

Inter Egregium Nicolaum Brzezinski Ad pltis Idem Franciscum de Bendzin Nagorski Comparens acta per eundem Egregium Nicolaum Brzezinski Egregium Thomam Wrzesinski Dnum et Nobilem Alexandrum Jubinski Famulum Citat et acta per eundem Wrzesinski Dnum suevet Famuli sui mei pltis Egregium Franciscum Brzezinski Ad pltis Coram Judicio praesens Comparens Ad Judicium Citationes primum utrumq citatoriarum Edicti Decidendo praeiudicium Citationem esse Litem Comparitionem attentatae Violentiae Edicti Decidendo praeiudicium esse Inquisitionem ad contenta Rubricas et praeiudicium Partium utrarumq Idq in sequens Judicij sui Edictum Senet D.C.

Inter Dnos Matthiam et Joachimum Kowalewskie acta per eundem Egregium Joachimum Kowalewski suevet Fratris sui mei pltis Dnum Andream Kraszewski Ad pltis Dnum Casimirum de Krasnosielskie Ad Dnum Antonij Kowalewski Citat Contra Nobilem Matheum Augustinum Franciscum et Vincentium Mierzewskie Filios Kowalewskie Ad per eundem Egregium Hieronymum Kowalewski Ad per Egregium Thomam Kowalewski Coram Judicio praesens Comparens Ad Judicium Citationem primum actoris contra reputatum Executionis Substantiae alijq in Inventarijs edicti Decidendo Allegatum Causa praesens sine Condne Decidendi Invalidat Jus praeiudicium esse Consequens Judicij sui ive Dnos Matthiae Kraszewski et Matthiam Mierzynski.

Burgrabius

Burgrabiorum loci presentis ad Tunclum Bonum Castrense Capitale tempore advenit Quis Judex seu Offic. Burgrabiale inuis Absentia non Obstante mutuis Litium sumptus facta tempestiva Auscultare Conducendum Condescendendum Competentia non Documentorum magnum Substantiae Emolumenta Injungit Duibus Competentia et Jurisdictionum Causa Excludit Cuem Liquidabit et ad Capitale applicabit dyme tenionibus quibuscunq; fundi accolentijs Injungi Damnis Inquirit Investigabit Inquisitionis Juratibus Expediat Jurta jus cujuscunq; negotij Exscipiat per eas super quo Interint Investigabit Solutiones summar. et quae et quem Ultimo Concernent Injungit Regias Decretorum Annotat Omis prestiget Beneficia non pretermittendum presentaneq; advinciet testamq; hinc causam ad Sententia Omi Litis ad ea Documentorum Finaliter decid et dijudicabit eaq; deabitur cujus vel quae Decisionis litis utrej partis et acquisitum ea judicatum Lotti Jlij sub pena Omnis Jllo Jn Omi Cendno super lite Contrarium Publicanq; Obtemperantiae Juta pena Simplii duatuendum Manad Pos lite per litem Compensanq; Judicio non suo per medium Jn Juratorii subsidio rigore et Rejectu penalium extendendo Publicanq; praedictis per utramq; partem Solvenda progreo Omi Cendnis lite quos voluerint et quos negotium poposcerit Adiutent Adstanq; subsidio Regorem parere et Judicato Obedire Debebunt ac teneburtur D.D.V.

Inter Jn Joannem Karwowski alt. Jn Mathiam Balowski alt. et alt. prtes, Jn Annam de Rzedzejowice Jn Joannis Karwowski Conten et Valentinum Starzewski alt. per Jn Joannem Karwowski Cionem ptium respectu attentatae violentiae sibi vicissim suum ad Judm alt. Deidendo combinatis ptium Autoratibus et reatibus necessariam esse ingressum ad Contenta trium et proximum ptium per ptes utrasq; eductum censet Jn Conservato.

Inter Jn Stanislaum Lachowski alt. prtr, M. Hedvigium de Dzierzanowice alt. Mei Joannis Duczymiński Suppe Sa ginanie Loci Notarij Relictam Contem Viduam alt. per Jn Paulum Sulkowski, Nunc Mathiam Dzierzanowski. Procurat. Nuncium alt. per Jn Mathiam Starzewski Jn Consenan ptium utrasq; Causa posens ad Segrem Judicium Super Cautionem rejicitur judicanda F.L.

Inter Jn Stanislaum Lachowski alt. prtr, et Franciscam M. Joannem Kosciszewski Coillatorem Plocensem alt. prtes ~~interlocutoria et~~ Jn Melchiorem Miedzyrski

ad

Ad Reprezionem comparens a Mco Joanne Roscisewski prout
Jo cit Causa Suæ majoris importantiæ in Judicijs Ter
restribus Zawolrzenę in Szenisko adpzenę celebratis alter
Lat datur eiq Mco Roscisewski Dilão Majoris pro Eiq
Judicijs Tribus Zawolrzenę in Szenisko nunc agitatis
gratio Dilãonem in Segvenę Judicijs Suis literato
rijs Documentis probate tenę bitur H.
Inter M Michałem Politnicki Act prokr, et Jm Joannem Czarnomski
cit et Act prokr, Jm Josephum Wolanowski Cit et Judicem prokr,
combinatis Judicionibus ptium etq Mci Politnicki pro interes
ptionę Cabadi jam dutem Jti Czarnomski procedentę ra
nabilitate respectu circumscriptionis sibi vicissim suum ad
Judm edit decidendę combinatis ptium Actoratibus et
reatibus necessariam esse ingvonem ad Contenta trium et
maximum ptium per utramq ptem tam improbationem
qm reprobationem in Segvenę Judicijs Suis educendę gen
et Termino Conservato.
Inter Jm Antonium Rostworski Act prokr, etqvoniam M Vincen
tius Krawczewski Exercitus Nationalis Vice Prefectus
cit pręs in tno disparet et se Condemnare permittit
provide super Eos cito. Disparendi rãone Solutionis Vo
ta pro Cingulo prveniendi decernendę et pœnalitatis
pro Contravencione Decreti Decernitur Convemnatus
et adjudicatur Mci adpublicandę
Inter Jos Dionisium Patentem Adamum Marianum Jm Joan
nis Rzepotarski Pontem Franciscam et Claram Filios et
Filiam Brudnicki ac Eumdem Jm Rzepotarski maritum
Act per Eumq Jm Dionisium Brudnicki suum et supposi
tor Actis me prokr Jos Benedictum et Albertum Rzepotar
skie citos prokr, sufficiens comparitione adinventa ptibus
in Causa experiri mandat in Experimento Cionem Partis
Actoreæ Partitæ Solutionis Summa Quindecim Tym in vigo
Dotis ob Jam Franciscam Rzepotarskia Actor Contium et
Matrem respiciens Decreto Judicij Officij Sui die 24ta
Mensis Martij Ao 1769. initi se Act Jm Brudnicki Parentem
et toti Causæ Jm Franciscam Rzepotarskia Conjugem ab una et
Parentes Jos Rzepotarskie mobernos cit pte ab altera produc

cum provisione ab Actu initor Matrimonij Votor ac pœna Luita
Trium Marcarum Polonæ adjudicatæ revificatione post Mortem
olim Gsæ Franciscæ Rzeszotarska Actl Contis et Matris Suum
ad Judm editam decidendo insistendo suprascro Decro decer
nit Judm quatenus Jidem citti Summam præmissam Ducentor
Tyne Decro suprascro adjudicatl una cum provisione ab Actu
initor Matrimonij Votor ad Trnum Soluconi Eoq Decro præ
fixæ per quinque ~~a Centum computum~~ jam autem post
Contraventionem Eiæ Decro per Septem a Centum ad trnum
infrasoluconi præfigenæ computanda ac pœna Luita trium
Marcar Polonæ in et pro frã 2da post festum SS. Petri et Pauli
Aplor in Aõ pœnæ proxe incidenæ coram Officio et Actis præ
sentibus sub pœna Baõnis in Casu contraventionis cir
ca maõnem faciendam publicanda pvia Summæ Orglis
in Bonis mundis et liberis providenda Securitate et
Inscribenda Locaõne Actl solvant et realiter enumerent
Luita pœna Trium Mar Polonæ pti in trno Soluconi præfi
xo et sub Rigore quo supra Judicio Suo totiæ praxi Juris
Solvenda Nihilominus in Sublaõnem Condemnaõnis in
termino per Suprascrum Decrum Soluconi præfixo
coram Actis Cren Plocen Die 30ma Mensis Junij Aõ Eoq circa
mafnem facti Obtentæ et publicatæ ac pro Contraventio
ne Eiæ Decro ~~solvant~~ Jæ citti pœnam Duplicem Quatuor
decem Mar Poll pti in trno Soluconi præfixo et sub
Rigore supra apposito Judicio vero Suo pœnam Simpli
cem 14 Marcar in instanti sub Rigore ex Regestro pœ
nalium extendendo sunt Soluturi D. P. Vigore
decernenæq pœnalitatis pro Contraventione Decreto ac in Sublaõ
nem Condemnaõnis in trno Satisfactorio Obtentæ
Inter Mcos Paulum Sutkowski Dapiferum Lucovien et Franci
scum Gawarecki Camerarium Grnlem Terræ Visogæ Actl per
Eunæ M Gawarecki suo et Mci Sutkowski unæ prttr, Illrem
et Mcos Damasium Mioduski Judicem Trrem Dobrinen
Ordinis S. Stanislai Equitem Tutorem Mariannam Bro

mirska

Bronisłaa Virginem Innuptam ictos per Jm Bonifacium Dzierżanowski attentis literis prisibitoria De Data die 28va Mensis Februarij Ao [illegible] per Jm Dzierżanowski scriptis ad Jm Dzierżanowski comparitionem inscribendo Testes Sufficien comparitione declarata prius experiri mandavit Experimento

Inter Mios Laurum Suthowski Dapiferum Lukovien et Franciscum Jawarecki Cameranium Inter Vispogrodien Subpor Eure Nri Jawarecki suo et Mri Suthowski nne prsbr, Illrem et Mios Damasium Miodurski Judicem Irrem Dobrinen Ordinis S. Stanislai Equitem Tutorem et Mariannam Bronisłaa Virginem Innuptam ictos per Jm Bonifacium Dzierżanowski tutne affectane, prius Causa presens Ad Sequens Judicio Prior Cadentiam rejicitur Judicand a Termino Conservato.

Inter Magnificum Stephanum Karniowski Cnicz Cenanen Cujavie Dominum et Haeredem Martinum de Benis Bialuly Villatorem actores per S. Paulum Sulkowski Mun Stanislaum Ulysz Subjudicem Inen Rpren Dominum ad Henricum Thadeum Rymanowski Famulum Citatk et Judicij per S. Valentinum Jastrzębiec Coram Judicio Inen Compareno Ctr Tenen pritm actoream Docere pritm Citatum Determinavet Termin Citationis suae Rdi in instanti Docuit prosequant in prosecutione Citatio nem pris actorie cens pritm Citatk reputu statutu Dnis Henrici Rymanowski fama li Attentatarum Violentiarum Edicti Decidendo Quoniam Causa presens ad re Inquisitionem Deud haud Valet Ideo quapropter esse Inquisitionem tam in probationem Obtenti quam Emendationem Abolitis Dgi in sequens Judicijs suis per utramque Pritm Educenq Censet S. C.

Inter S. Andream Sulkowski actk pltr Cum Jacobum Sulkowski Citatk pltr Cus Stephanum Laurentium Albertum et Andream Fratres inter se Patruales Sulkowskie Citatk pseuncq Cum Stephanum Sulkowski suo et Fratrum nomine nne pltr Tandem non sunt.

Inter Heres Adalberti Szuchanski et Franciscum Zglenicki Congis actk per mandatum suum ex inter suae nne pltr S. Matheum Dupliciti Citatum pltr Compareno Rs Judicium Citatio nem pris actorie ang pritm Citatk reputu attentatar Violentiarum Edicti Decidendi nuspiam esse Inquisitionem ac Contenta Rmi et Provisionis pritr actorie perattang pritm Inequeq Judicijs suis Educenq Censet S. C.

Inter M. Bonaventuram Sulkowski Cameranium Trien Dobrinen actk per S. Mathiam Rymanowski S. Mariannam ex Rymanowskie Ol. S. Josephi Szumanski Citatk Con stat Villanum Citatk per S. Paulum Gonzalki Compar ete Judicium Citationem actr ang citatam reputu Extraditionis Crudij Calyo Spindler Adamantibus Adamate Citatk Decidendi Controversijs Judicijs Electi Rdi Quatenus Tales Dni de Rymanowskie Ol. S. Szumanski Citatk Verbum Citatk pour Cenadium Adamantibus Adamantibus actoris pretensum pruncijs Extraditionis Conventus Dgi ad primam Requisitionem actoris sue ejus Contis stare ad manutenendum Quietatk Dnis usque ad Publicand Extradit Cuita pena trium Marcar Pds futuri Cessa Extraditionem Judicium servare totiq Instantiae subrogatis Relegis Executis Revocationis Extradit Publicand prout prius solvenda Dr Vij Pena Sudenda pte Dni Ramis Palmarum Quodlum nri Ao presenq proxime venturo

Inter Dnm Franciscum onerabilis ad pleni Ipsum adm Dnum Vicentium
um Emilianum Prepositum Plebanū in Kamienica Commissarium
Rzevien. cū p Jr Antonium Przybowski Tenen Comparen. ad Pet.
Emilianū Sufficientius Inscribere Compellendum erguum
non Jurando me Eundem Principalem Suum condemnare petendo
prout super Eodem Acto tanquam Dispares Rationē acta
tionis D. Alberti Obtenti apud se ad Obtinendum contradi
torium Ejus se alias Circumstantias Rei Competentes ad
premissa Condemnari et ad Publicam audiri Pub. Publicari
Inter Jrām Sophiam de Dobrosielskie ob Jr Valentini Kawecki
Relict Conden Viduam Actr. pter Jrām Mariannam Bronier
ska primi voti Jr Michaelis Kawecki Secundi ad pens voti
Jr Lucā Legis Conden seu utroq Conjges Franciscum Mar-
garetham Justinam fratrem et Sorores inter se Germa
nos Kaweckie Citt. pter Jr Bartholomeum Jutowski missum
Datum comparen etc. Citonem pris ad pro Solutione Summa
Precentor Dyny cum provisione conp pten Cit Summ
ad Judm Civilem deducendo Insistendo inscriptioni coram
Actis Consulatus Rosen. fra 4ta in Vigilia Festi Nativ
Bapte scilicet Die 23. Mensis Junij Ao 1779. per od Jr
Michaelem Kawecki et Jrām Mariannam Bronierskā moder
nam Cit protunc invicem Conjges in rem Jrā Sophie Dobrosielska
moderna Actricis super Summam Precentor. dynphone ex
Boris Lesnowo profectitiam in deportationem Onerum con
vocam super Sorte Sti Orielis Kawecky recognita decer
nit Judm quatenus Eid Jr Legis citti seu potius solvent
Mantus emundando Jrā Consortialia Summam pnisam
Precentor Dyny una cum provisione ab Eaq Summa pveniē
ab ultima Dictatione retenta salvis tamen Dictationibus
in tno reproducenda et p partem Act acceptanda in Ei pro bi
tibus Festi Nativ Sti Joannis Bapte Ao Dni 1779 ventura
in Casu contrallentionis circa magnum coram Officio et
actis pcess faciend publicand Dnā in rem pertodver re
cognoscenda Cessione solvant et realiter enumerend Lata

poena trium Mrc Polon pti in trno et sub Rigore qvo supra Ju
dicio suo totidem in instanti prsti furis per eid solven
da Decreti dcen Rigore.
Inter Jn Mathiam Notarii aut prsb. Jn Benedictum Korho
cill per Jn Bartholomeum Sutowski ejus trno ad invento ptibus
in causa expeigtin agebat in prosecutione citacionem pti act
cor, ptem eid pro attentatis violentijs suum ad Jud ed
debendo, necessariamesse ingressionem ad contenta trni et
testacionis ptis actoreal per utram ptem tam in probacionem
gram reprobacionem in seqvenz Judicij suis educenda
censet F.

Inter Jnocum Martinum Dziarski act reali plur. Jno Bartholomeum Cho
rzewski et Bonifacium Dobrzielski Citos erat per eundem Jnocum
Chrzewski suo et eiusdem Jo Dobrzielski nre plur. Jn Bernardum
Sowlinski Cit per eundem terminos partium per Decretum ante
rios Judicij sui in primis expeditionis Inquisitionum Conservatum
Decidendo Insistendo Idem Dcus teneri eadem parte Inquisi
tionis suas in anteacta Judicium suum Cadentia ducturis et ob
servare exequiam Eadem parte in vatu partium Sententia Ju
dicij sui Eadem Inquisitiones in libris Rothulis actis ad registra
dum et ea Eidem Judicatum pti exponend idem Judicium sati
fecisse eadem parte sententia Judicij sui arbitrat et ad declarand
earundem Inquisitionum esse centutes quibus lectis et examinatis
quandoquidem ea Eidem Inquisitionibus Judicis sui ad mij ~~sunt~~ Jo
Dziarski certo tempore in pascuis Vallis Cervorum Chrzewa Jn Do
brzielski Jo Chrzewski famulum presentem circa custodiam Equo
ventium Commississe post hanc commissionem Jn Dobrzielski
ad Jn Chrzewski suu Dominum deferendo ei hanc sibi ope
a Jo Dziarski illatam injuriam dixisse, Jnm autem Chrzew
cum eidem Jo Dobrzielski sui famulo fore summendo et Jo
Jo Dziarski vindicto ~~m~~ tempus Cervos Chrzewa ubi Idem Jo Dziar
ski repperiebat properasse, eosq; ridas cum eidem Jno ea Dzia
ski acriter et dumeris ac ab Jnicem Dziarski fuisse tunc tempo
Jo Dobrzielski

Dobrosielski sui famulum ad opprimend. J. Zdziarski incitasse et animasse et quem Gnum Dobrosielski ac J. Smolinski praefati J. Zdziarski baculis contudisse converberasse Concussiones Eidem inflixisse ab inicem se laesisse diffamasse Damna ab Inicem sibi intulisse aliasq Injurias et Inconvenientias per egisse pro his itaque Deductis punibilibus suprascriptis JJ. Zdziarski Cherzewski Dobrosielski et Smolinski Declaratis statuit Judm Quatenus Jidem Gnosi Zdziarski Cherzewski Dobrosielski et Smolinski Terrim Castri praesens superierem in et pro Feria Secunda post Dominicam Jubilate in Ao praesens Ventura Incant Ejusque Sessionem per Spatium Unius Septimanae sine intermissione sustineant et expleant nec non in egressu de Terri Gnosus Zdziarski Gnosi Dobrosielski Poenam Duplicem jam quoque JJ. Cherzewski Dobrosielski et Smolinski eidem Gnoso Zdziarski ~~et~~ quisque ex Persona sui per Poenam Duplicem Quatuordecem Marcas Polon. exolvant Judicio quoq suo Earundem Marcas pro Medium in instanti praxi Juris enumerent facturi sunt praemissa Omnia Sub Poena Badnis in Casu Contraventionis circa Madnem in ~~[illegible]~~ Mo Plocz faciend. tam quo ad Sessionem Juris quam Solutionem Marcas Publicand. Concussionis autem sibi Inflictas in Obductionibus specificatas in Sequenti Judicij suis Comprobent et Conservato.

Inter Gnosum Petrum Draminski Acto et Cittum pller. Gnum Franciscum Margrabski Cittum et Acto pller. Terminum per Decrum Anterius Judicij sui in pinctae repositionis Inquisitionum Conservatum tum Adcitationem Gnosi Margrabski pro decernendis poenis pro Indebita Processu aggravatione Suum ad Judm ad Decidendo Insistendo Eidem Decro Decernit Quatenus Partes Eidem Inquisitionis suas in Anteacta Judicionem suorum Cadentia eductas reponant idque in Instanti et quoniam reposuerunt prim de Satisfactione in praemissis adinventa ad lectionem Earundem Inquisitionum Judicium accessit quibus lectis et per Sin

gulas

gula puncta diligenter perpensis et examinatis Quandoquidem
Gnus Franciscus Margrabski Occasione Objectae citi p. J. Draminski
exhalationis Vacuae suprascriptis Inquisitionibus plene emundatus
ideo non posse suprascriptum Gnum Draminski p. Indebitae Processus
aggravatione ac litis expensarum causatione poenas evadere
Sententiat Decernendo Quatenus Idem Gnus Draminski pro
Epismodi progressu Lini et ab Actu praesenti in quatuor Septimanis
Coram Officio et actis Officii sui Poenam Duplicem
Quatuordecim marcas Polon. Gnosi Margrabski Acteri sub
Poena Bonis in Casu Contraventionis circa Madrem in Ipsis
faciendam Publicanda Solvat Judicio quoque suo Ejusdem
Poenae per medium sub Districto Rigore ex Regestro Pe
nalium extendendo enumerat DD.
Inter Gnosum Jacobum Lisicki Act. et Cit. pller. Gnum Hilarium Kowale
wski Cit. et Act. pller. Terminos Partium per Anterius Decretum
Judicij sui in puncto Repositionis Inquisitionum inter mater
nas Partes promulgatum conservatos Decidendo Insistendo
Eidem Decreto teneri Partes Easdem reponere Inquisitiones
suas in Anteriori Cadentia Judiciorum suorum eductas instan
ti arbitrat et quoniam Eadem Partes Inquisitiones suas
reposuerint ideo satisfactione in praemissis adinventa ad lectio
nem earundem condescendit quibus lectis et diligenter exami
natis quandoquidem ex Eisdem Inquisitionibus Judicio suo
deducit G. Kowalewski scriptum certum super Summam Sex
centorum flor. Polon. p. M. Rokitnicki Tribunum Supre
mum in rem ad Acteris G. Kowalewski Parentis datum Gnum
Lisicki nescit quo fine tribuisse Gnosum Lisicki Loco Scri
ptum Gnum Kowalewski extradere recusasse. G. Kowalewski
circa requisitionem Ejusdem scripti laesisse postposuisse
in post Lunae G. Kowalewski Processum ad suum Judicium
respectu extraditionis Ejusdem Scripti Gnosi Lisicki instituisse

isse, in Eademq Causa Dierum Personalis Compartitionis pro
sequenq Cadentia lucratum esse tamen non expectando fina
lem resolutionem Causae ejusdem, certo tempore sumpta
notitia de abscessu G. Lisicki ad Oppidum Sieprc clam
ad Domum ejusd G. Lisicki advenisse deprehensisque
januis ab hipocausto Sera pensili Occlusis, Sursum
ivisse ibidem elevatis binis asseribus tegmenti hipocausti
se in Hipocaustum doce furamine immisisse reseratoq
Occlusorio Mense ubi Documenta G. Lisicki reperiebantur
doce Scriptum suum, ac Aliud Scriptum in rem Act
G. Lisicki pro Parentem Ejusdem G. Kowalewski datum
"ac Eadem via qua venit exivisse
intercepisse" adveniente Domum Matrefamilias Gsi Lisicki
binos Aureos Lungaricat (ut Secretum detineret) dare
declarasse, ad extremum Gm Lisicki Inquisitione suprascrip
ti Scripti Gsi Kowalewski de Receptione sex Aureor Lun
garicat a Mtd Rokitnicki in eim Provisionis non tamen
sufficienter inculpatum esse, pro Lis itaq Deductis Punibilibus
Eisdem Gnosis Kowalewski et Lisicki declaratis statuit
Jndm Quatenus Jidem Gnosi Kowalewski et Lisicki in expro
Feria Secunda post Dcam ~~Cornutam~~ Jubilate in Ad Sexq
Ventura Terrim Castri Plocen Superiorem ingrediant Ejusq
Sessionem et quidem Gnosus Lisicki spatio Trium Dierum
Gnosus quoque Kowalewski spatio Trium Septimanar
Sine Intermissione Sustineant et expleant nec non in egres
su de Turri Gsi Kowalewski, G. Lisicki Gnoso Kowalewski
Poenam Simplicem, Gnosus Autem Kowalewski Gnosd Lisicki
Poenam Sexuplicem Quatuorduem Marcar "includendo Cetram damnum" Polonicum in Domo Ejus
illatum, Judicio quoque suo earundem Marcar per Medium in
instanti praxi Juris enumerent facturi sunt promissa Omnia
Sub Poena Bannis in Casu Contraventionis circa Mandatum
Coram

Coram actis Officij sui tam que ad Lesionem Clericalem quam Solutionem Marce Publicande Scriptum autem & re Jo Licichi Seruiens p. J. Kowalewski inter ceptum Item Jnuas Kowalewski in Cend Lupraszek citadat Denique Jnuas Licichi in hanc Juramenti Rotham Gitt quottam Sua Aurea Hungaricas Principalis a Summa Jouis Kowalewski a Red Rolitnichi non accepit nec Ivanit Evadat in Sequens Judicij sui post quam evasionem subeundam vel non Judex decernet ad quod Juris erit &c.

Inter Dn Rochum Straszewski R.P. ad plres. Infidelem Jakub Zaborne in Lobiatka Castroniensis Arendatorem Cit et Jnuentionis & Jon Albertum Mlichi Terminum ad eaglà respectu p Canem Epistole Cit Acten Vers Dislacerandis nis Lesionis ac Aliàs Circumstandis Suum ad Judicandum Decidendis quod Causa presens sine Jnquisitione Decid. nequid prima Pertibus Dat et Quod Dilationem Jnquisitionis ad tentata Terminj Sequens Judicij suis decernat &c.

Inter P. Dionisium Mudrichi acto per P. Paulum Sulkowski Et Quoniam P. Michael Lazeba Citat. presens Jn Termo Disparet et Lesendemnare permittit Primde super eadem Causa Disparens Pne solutionis summe Centum Quadraginta Sex Flor. Polon. cum Pensione proxime Decernitur Condemnatus ad quam Publicandus additur Alis Judicis

Publicatum

Inter Dnos Gabrielem Paulum et Cirimiarum Chadzynskie acto per eumd P. Gabrielem Chadzynskie sibi suavet supraexemptionem culmen me pth. Et Quoniam Jnuis Antonius Malichowski Procurator Partis in Jo Termini Chadzynski Cit presens Jn Termo Disparent et Lesendemnare permittunt Primde super eadem Cit Disparens Pne Exclusionis Sortium Benemerita Causa Sententiandi Termino ad aliam Circumstantiam Permittitur Condemnatus ad quam Publicandus additur Alis Judicis

Publicatum

Inter P. Stanislaum Lachowski acto per P. Josephum Lipkowski Et Quoniam Illus Joannes Resuscitatus Pontificius Regni Status presens Jn Termo disparet et Lesendemnare permittit Primde super eadem Cit Disparens Pne non solutionis summe Centum Flor. Decernitur Condemnatus ad quam Publicandus additur Alis Judicis

Publicatum

Inter Dnos Ignatium et Simeonem Lotkowskie acto per P. Paulum Sulkowski P. Laurentium Krzyzanski Et plres Tandem discussum fuit Causa presens Jnuicem Sequens Judicium Sententia recitat Judicando &c.

Inter Dn Bartholomeum Nadratowski acto plres Jnuos Paulum et Valentinum Nadratowskie Mariannam Jn Francisci Szawlowski Mariannam Jn Andree Andrup eius Theresiam Jn Joannis Jaworski Relictam Viduam Josephas

Josepham Stephani filiu Joñis Radratowskie ac Eydemmed
maritu Actis ex parte Joñis Valentinum Radratowski reu
et alios Citta ante pller. Joñ Paulum Konjecki et Jasparum Jo
kowski Citos per Eundem Comparere Terminum aliis ex Citis
ad Solutione Summae pdcm Adamum Radratowski act de
Rtas Suum ad Judm editam deciendo Controversyi Partium
eandiditis Siquidem Decretum injuncte Condescendionis ad bona
Jurkowo Wardahi et fige mites Jo Jasparum Jurkowski exuna
ac Joñ Radratowskie Jarkowskie ac alios respectu exemptionis
Partium Eorundem bonor Jurkowo in quibus Summa dnes
Adami Radratowski Laret Jus Judicij pdcm et Ela meneis
glis ad Elapso Worke emanatum esse Debitq Deo Ce
dam pcm ad Terminum dcpse cord Condnis cum 8 mis ofe
ctu remisit et Judicandam Dl.

Inter S. Thomam Tubicki Act per S. Melchiorem Miaczynski Et
pomian S. Antonius Kopobudzki Citus presens in suo dispont et
se Condemnare permittit provide super Eos Citt Disparens Racone
Actionis audiat unius Inginta sex alienis quatordecim Partie
Vesagista quarum demi Decem florenos Pol ad Lustra Simis Marcar
Pol Decret Sri Ploren in Actis die 24te mensis Octobris Anno
proxime Elapso 1706to prolato adjudicati tandem nominant.

Inter S. Carbonarium de Kozarkowskie ad S. Theodori Babinowski Be
lustum Conter Vicinum Act per S. Valentinum Miedzinski Egidianum
S. Laurentius Sulkowski Citus presens in suo dispont esse
Condemnare permitti provide super Eos Citt dispanens Racone
non Solutionis Quotae Viginti flor Pol Contraventionis q Decreti
Decernq Condemnato ad quam publicanem Actis Mis Judiis

Publicatum

Inter Infidelem Jacob Davidis Levinq Gubernatorem Krasnensem Act
per Egnomian SS. Michael Zaremba et Catharinam Zakrzewska Comi
gen Citati presens in suo dispanendo esse Condemnare permittit provi
de super Eosdem Citus Disparens Racone Actionis Summae eam
partem adjudicandi Contravendionis q Decreto decernq Condemnatio ad
quam publicanem addictis Mis Judiis.

Publicatum

Coram Jo Thoma Gruszki Actor Coram Nobis Susceptante in Sumo
M. Pancratii Karmowski Depositori Expensarum et Vni Capitis

rei loci presens Assumpto Subdelegato Inter Eunes M. Pacerali
Kazmierski Deputatum Sequens et Vice Capitaneum loci presentis
Actor pter Infideles Samuel Bonisziewicz et Salomon Radziwiczowicz
Dantes. Citor pter. Companas Judicii Terrarum Actor contra Citor pro
Extradictione Cacabi Mei Actor ex bonis Nowawiey furto ablat
apud ipos Deprehensibilis, tum exscendendis premissis editum Seu end
Sequendum Causa presens serie precedenti Inquisitione deinde hanc
let Quia ea rationi Inquisitionem per partes Actor ad contes
ta Tri et Quarti partis Actor tam in probationem quam reprobat
tionem obiectos in sequenti Judicii sui Decreto Hns Adamus
Chadzipski Actor per S. Paulum Sulkowski
Thomas Zaleski Procurator ad causam presentem pro
Mun Vice Capitaneum loci presentis Subrogatus
Subdelegatus

Inter Gravium Albertum Gorscheli Dominum et Infidelem Lucek Jakubowicz Arm
datorem Actorem et Citor Dominum suum et Infid Arendatorem mo pter. Gm
Josephum Lossowski Palatinum Dominum et Wolem Jacubczon Mi
kowski Famulum Actis et Actor pter Gm Paulum Sulkowski Infidelem
Agentem Equis Infidelis Lucek Contem atq Theresiam Citatam
et Actor pter Gm Gorscheli Terminum Partium pter Anterius Decretum
Judicij sui Conservatum Deinde Gorscheli Ostendit Eidem Actori
G. Lossowski adduxisse Testes has in Causa in Anterioi Tribunali
non adductos quos in Tribunali adducti Oblatos in Instanti adduxit
Testem Unum ac in Eisdem Testibus tam in probatis Tribunali
nunc inducto peractis et ex Eisdem Judicatum pter Actor
Duos G. Gorscheli et Infideles Ejus Arendatores Inquisitionem suam in
Anterioi Tribunali ductam reproduxerunt Deos Judex Satisfactione in
Scripto Sententiæ Judicij sui declarata ad lectionem Earundem Inqui
sitionum desse centulit quibus lectis et diligenter examinatis.
Quando quidem ex Eisdem Inquisitionibus plene Judicio suo constat
Infideles Lucek cum Infideli Agente certo tempore a Terminis Primum
Furti notatis Vestes Vestes muliebres et quas furto ablatas emisse
eosdemq res et S. Mansionarium de Olszewicz Subditam cognitas
Eidem non recattuspa alio tempore fuisse certum ad sumpiendas

Actor

cutes Vulpinas J. Jozicki fomentasse et quadamdo auferat Eandem
in stuaisse deinde Villaterem J. Lasocki ad Exigendas eu Do
quino Oves et Verveces Solicitasse et Eadem Oves ac Verveces
ab Eadem emese approximasse causantem animasse et quid Illud
Factum nunquam revelabit "spondisse perseverante quadamdo Factum
non revelabit Eidem Villateri à Quibus divertendis pedes et
Capita quadamdo à Lupis devorabi inter Lyras priores disposuisse et Dare Medium auferendi Lorum eorum subministrasse
Denique et Eidem Infideli Lewek et Thereza filiam farinam à
J. Casimiro Aterio J. Lasowski famulo catwlendino discedente de
quo dance farinam esse Ejus Domini propriam, emisse clam relato
ex Tabernis prius alio famulo agente et tunc Ejus existente emisse
et Jm Joziecki Dominum ad Requisitionem Jmis de Sowski postea
am ex Eisdem non administrasse quorum protectionem Eidem
suis arendatoribus crimine Furti notabi exhibuisse pro his
itaque deductis non Posse tam Jm Joziecki Dominum quam
Jmis Ejus arendatores penas evadere Sententiat et Statuit Quate
nus J. Joziecki Dominus Suprascriptos Infidelem Lewek et Elisa
beth Conjugem ac Thereza Filiam in et Feria Secunda post Dam
Conductus Paschae in ad prox Venturas ad Cancellariam Officij pro
rey Statuat Suos Statutos et quid Jmis Lewek Quinquaginta
Infidelem Polyglos Viginti Infidelem Thereza Decem Virgis caesi
et Mlm quemdo et Partem Aeteram Conducendum Castigandi
Celebrat in Terminos Eidem Jmis Joziecki et renusato administratione Jmichid Jmis de Sowski Aterii Lanam Duplicem
Scatuordecem Marcas Polen Judicis Autem cui Ejus Condi
et Medium praedi Jmis enumerati Factum est Jmipsa Omissa
Jmis Joziecki Celtes Club Lana Bovis in Casu contravenientis
tam quo ad Statutionem Jmis dicti Arendatorum quem Subdi
tum Marcas circa Mãonem in Jbidem faciendo Publicando ac
D.D.V.

Instigatorem Judicij Jmis Ejusq; Delatores M. Vincentium Kortburski
Comeranium Item Florem Drum tum J. Ignatium Polinski Admi

Administratorem Actr & Ctr per Dnm J. Ignatium Palinski suo & Dñi nre
ptr L. Stanislaum Lewandowski Incarceratum Statutum Prio Actr
ex propositione Ctr ptr MM. Mariannam de Charskie ob M. Adami Pro
missi Vexilliferi Kwan Relict Contem Viduam Ctr per J. Thomam
Preindlii M. Michaelem Lasocki Castellanic Conana Lancicien Ctr
per J. Mathiam Starzewski P. Stanislaum Zochowski & Joannem
Kowalewski pro Statutione Infidelium Judeor Cittis ptr J. Adamum
Malewski Itte pro statutione Ctr per J. Thomam Preindli Infi
delem Herrz Lewkowicz Arendatorem Ramultowiene Ctr ptr Infidel
Marck Lustkowicz Arendatorem Stanowiene & Berck Lewkowicz
Tabernatorem Miszewiene Ctr & actr ptr Infidelem Mosiek Jasko
wicz Tabernatorem Niestuchowiene Ctr & actr ptr Infidelem Jael
Lithmanowicz Arendatorem Niestuchowiene actr & ctr ptr Infidelem
Anna Infidelis Herrz Lewkowicz Arendatoris Ramultowiene Contem
Ctr per Maritum Infidelem Berek Tabernatorem Losinensem
Ctr ptr Infidelem Juek & Mosiek Arendatoris & Tabernatoris
Niestuchowiene Contes Ctr per Maritos Infidelis Berek Taber
natoris Miszewiene Contem Ctr per Maritum Siquidem Mea Pro
missa Vexilliferissa Rkowiene ac M. Lasocki & Jg. Zochowski Kowa
lewski & Malewski suos Arendatores & Tabernatores p quod Sta
tutione Prio ptis actorie consenti sunt Statuunt Statuti Com
partionem Incarceratum Judeum tam Incarceratum Statutum
Lui pro patrocinio additus J. Josephus Mlocki / quam Cora
Cora Infideles Judeos Statutos parti actr Actionem dirigue
mandat m Directione Actionis Controversijs partium Inde
ctis Inquisitis ad excipienda per mias libera ex Statuto Ju
carcerato Confessata Judm se se accinxit quo Statuto exa
minato & Recognitione Quis Commodata & expedita siquis
Causa Ofens. sue Scrutinio m Ordine Statutis tam
Incarcerato quam Judeis Criminis Juris decidi nequit Judeo
Partes minstranti tam originaliter agene m deductionem quam
Incarceratum & Judeos m emundatorem quamq partem inte
legis ad Eductionem Scrutinij quamq partem ex Testibus
Duodecim educendum Stringit Jgi minstranti & additur Eius
partibus Mlis Judicis ad pronunciandam super recognitio
nem Testium Juris Rubrum ptitenund & quia J. Palindi
nus & Prin sui tam Incarceratus Statutus suo pro mitteje
m Juris Judicij rei non Infideles Cittr quinq ex persona
sua m Prosecutia Judaica more Solito bene Juta postque
Ptita Interrogatoria conscribant sibi Communicent subscribent

Sentinciaq eduend id gmittendi eduserunt hacce Sentinia utrq
Partes pari numero Duodecem nempe Iudicibus ad quae lectis Rem
Judm se se Contulid quibus Sentinijs diligenter pensatis ex Iure m carceratd
Statuto excerptis confrontatis siquidem ex lisa Sentinijs suffi
cienter deductum est D. Stanislaum Lewandowski Vrtes ac
varias res tam m Bonis Kosino Blichowo Gulczewo Wolbara
quam m Bonis Kamigowo ac alijs villis Clandestine abre
ptis Seris Sensilibus varij Status hominibus Iuste ablatis
lipse ex Eisdemq Infidelem Marek Arendatorem Stanowiens
Vestes binas panneas m fonores unam virilem alteram Mu
liebrem pro quota Tredecem florenos Pols tum Carbasi Sex
Cubitos ac Canevm Ferreum ad Dismembrandu ligna Com
paratum m Taberna ab Eod D. Lewandowski nemini pro
tunc noto neq ipse naudam allegare m presentia multa
rum Personarum emisse Jam autem Infidelem Berek Ta
bernatorem Kosinens Utid m Taberna Kosinens Vestem Infe
riorem Panneam ab hinc Lewandowski Liquores portante
m epignorationem m quota Sex flor Pols Suscepisse Infidel.
Marek Vestes utriusq sexus ad hue D. Lewandowski pro quota
Octodecem Sp. tum d linteum eorum alijs personis Disvendi
disse hasceq res per utrosq Infideles emptas nemini Clare
huncq post Captivatam Curia D. Lewandowski hasce
res se emisse datim fatas esse non nisi Infidelem Ma
rek post subsecutam super Eos ex Requisitione M. Kortt
Istii Arestum sive eliberandi se à Processu Dolum Crema
ta ex adonibus M. Kortowski absq minima recompensa Crema
turum se dix M. Kortowski obtulisse Certo tempore Infidelem
Berek Tabernatorem Miszcziens Jum Juch Arendatorem
Mosiek Tabernatorem eVis tuchoviens Res varias m Bonis
Kosino Blichowo et Gulczewo Iuste ablatas Vaute ab Eod D.
Lewandowski nempe Infidelem Juch Palligas ex Cute Alais
Comparatas et Proprium Pericum m Bonis Kosi
no Smethoni Infidelem vero Mosiek notabiles res Utid
m Bonis Kosino Blichowo ac Gulczewo Iuste ablatas Arguis
Infidelem Juch pro tribus vitis Cremati Jam autem
Infidelem Mosiek sed ibi optio aequisivisse nemini que

de emptione notificasse quemino hanc res in Cubili Clasis vbi
plures res vnà ad eos allata hunc d. Lewandowski petiisse
post subsecutam Giusd. Lewandowski Incarceratorem habitamq
ab eo Incarcerato de surreptis in Bonis Fermo ad Blichero
Rebus in Sancq Statis Infidelibus Arendatori à Tabernato
in Pultuchowsko Vili pio disvenditis noticiam ad Requisitorem
hunc Infideles evemptionem abnegasse vixq post aliquot
requisitiones in Cubili repertas. et per proprietarios Dominos
reptas nonnullasq jam dispersas per eundem infidelem
Mosiek quota concertata bonificatas esse tempore non priden
genito hunc d. Lewandowski ad Bona Fangowo Sera nocte
advenisse Illiq abrepta à formice M. Kozdowski Sera pensili
nihilq formicem intrando Dolium Cerevisiæ propter
famulos Comparate in Terram emisse ex altero vero Dolio
Cerevisiam meliorem potasse post abrepta ab Asservatorio
Illiq Sera pensili per Montem ad Capellam nitrasse Illiq
Bes ut pote Cutes Vulpinas binas quatuor paria Calceo
Ollam ereum Indusia bina Sudorem et alias Res ane
pisse cum Lisa ad Bona Ramutowo Tabernamq Illiq ibi
ad Infidelem Herz Arendatorem Ramutowiense hanc nocte
se transtulisse advenièndo ad hanc Tabernam Lisa ab Infi
deli Herz Janua Apeita Ignemq accensum et ea res tacite
per Utrosq revisas esse Infidelem Judeum Itinerarium Illiq
hanc in Taberna Dormientem utrum obdormivit necne
Stramine animadvertisse hunc Infidelem ac si dormi
entem se remonstrasse Tamen omnia Circumspexisse hac
nocte hunc d. Lewandowski resciturum ubinam ea Laden
Taberna exisse Crastina Die per Certam Personam Nomi
nem aliquem Lisa Vereccem et Lardum nocte tacite Furi
pienq conquisivisse ad Tabernamq Ramutowiense advenisse
Illiq utrum aliqua de tali hemine Datum non sit inter
rogasse hunc Infidelem proclame de surreptis in Bo
nis Fangowo Rebus et in Cubili Servatis Lisa Personæ
in Secreto denuntiasse ab hancq Persona hanc Dño M.
Kozdowski Cameranum Trium Florenorum de surreptis Rebus
notificatum exhibisse hunc M. Kozdowski Famulos suos

ac

ac Mulem ad Imponendum super Eoe Infideli Hersz Arestum
misisse cum adveniens heredem Dnum Bonor Ramutd
wo ad Tabernam ad Infidelem Hersz advenisse Eundemq
de Ablatis Rebus Serio examinatum esse tamen Easq per se
esse susceptas et Reperibiles abnegasse circa Conquisitionem
Imprimis Ollam parvam aream M: Kostowski propriam
in Area Ejusq Infidelis Repertam esse tamen per Infidelem
Hersz suam propriam ab Annis Sexdecem habitam alle
gasse post vero et Res M. Kostowski in Cubili Servatas Inven
tas esse Huncce Infidelem Hersz tunc temporis cum Rebus
Arestatum tamen non extraditum esse post abscessum Mci
Kostowski famulor ac Mulis rerq receptionem ab herede
Bo. Ramutowo huncce Infidelem Hersz ad Conquirendum
Omino furem adstrictum esse pro ut de facto per huncce
Infidelem Hersz conquisitum in Sylva per GG. Zochowskie
Captum et M. Kostowski Relegat nunq in Carceribus Sta
tutum esse nihilominus Eundem L. Lewandowski non modo pri
mum in recenti Crimine furti verum Anteriori tempore
in Bonis Stanowo Itiq circa ablationem furti rerum per
Subditos Stanoviensis praeventum Captum ad Bona Osmolino
ubi per Eundem res sunt ablatae relegatum ex Bonis Osmo
lino ad Bo. Kieltyki transportatum esse ex Carceribus ta
men nescitur quali modo eliberatum esse Res in Wold
wa furti ablatas nonnullas in Oppido Bodzanow Op
pidanis disvendidisse Judm Itaq attentis tam liberis Con
fessatis quam Scrutinijs huncce L. Lewandowski pro prae
missis excessibus non posse poenas Exemplares Evadere
Sententiat Eundemq ut Boni mores adaugeantur Excess
sus vero per Eundem Commissi abrogantur ad fortalitium
Camenecensis Podoliae pro Corrigenda vita ad Carceres per An
nos Quatuor labores Solitos exercendo manendum et
ut ad Idem fortalitium Camenecensis Transportatur
Comendanti Exercitus Nationalis Rni Cuiris proximiori
per Eundem M. Kostowski remittendum mente Resolutionis

* Consilij permanentis spe vult ac disponit Quia vero Infidelis
Berch Arrendator Kosinen Vestem Inferiorem ex Lana D. Lewan
dowski in qua frequentabat in quota Sex ff. pro pignore
accepisse de Crimine Tamen furti per Lunam per Lunam
Lewandowski commissi minime spe omnipotentis Scrutinijs plene emendatur
Deo vine penis et a quarris impetitione M. Hortowski liber in illis Jem
vero Infidelis Mark Arrendator Stanowsken licet Lustris Scrutinijs sat
luide hasce res non tacte verum in presentia hominum ab
Lana D. Lewandowski emisse elucidetur Ideoque res Statui Cre
thonali per ipsos distendite congrue spe Cernuntur Tamen-
ne ab advena reminiri noto Judicis res minoris acquirere audeat
cum pena Duplici 14. M. P. puniendum spe Censet et ad Eandem
penam ab Actu Ejus Deiri in Duabus Septimanis sub pe
na Bonis in casu Contravencionis circa Mandatum faciendo
publicando per M. Hortowski Omnia in Rveen Caveam hac
cum D. Lewandowski Incarcerato promovere Judicio quoque
suo per medium in mittendi sub vitio Rigore ex Regestro po
nalium extendendo personaliter obstringit. Duo vero specialis Infi
delis Berch Tabernatorem Mispeirene Juich Arendatorem
ac Moriek Tabernatorem Niestuchowiene tum Herz Aren
datorem Ramutowiene Iniquidem Jidem omnipotentis Scrutinijs
Hasce res separatorie per Lunam D. Lewandowski furto ablatas
absque ullo pretio acquisisse et evemisse comperiuntur
non sineque notitia de Crimine furti per Lunam D. Lewandowski
commissi per se habita spe Cernuntur Ideo et Lora Sme pe
nis non posse mittendos judicat Quinimo Lora et quia Infi
delem Berch Tabernatorem Mispeirene Septuaginta Infi
delem Juich Arendatorem Niestuchowiene Viginti Infidelem
Moriek Tabernatorem Item Niestuchowiene Sexaginta ree
rum Infidelem Herz Arendatorem Ramutowiene Centum in
Virgis in mittendi ante Stubam Judicem per Mem queruis
puniendos et Castigandos per suprascriptos MM. Dominos
Loca Infideles Judeos Statuendos in mittendi fore Judicat.
Duo vero specialis Advocatus Lora Infidelium cum M. Hort
owski et Jur Solinski pro indebita vexa institutum sigillo
Idem Infidelis Berch Tabernator Kosinen et Mark Arendator

Stanow

Stanowienę licet Scrutinijs modo quo supra emandati libe
ris tamen Confessatis per Incarceratum inculpati Ceteri vero
Scrutinijs suprascriptis accusati esse poterunt Ideo non temere
egisse M. Kozłowski et G. Sulinski Judm Sententiam Si quidem
GG. Stanislaus Zochowski Adamus Malewski et Joannes Ko
walewski Suprascros Infideles Berek Tabernatorem Mniszewienę
et Mosiek Jelowicz Tabernatorem Niestuchowienę atq Hersz
Arendatorem Ramułowienę Statuerunt superque Statutis pe
na personalis modo quo supra per Sententiam Judicij extensa
est subsecuta Ideo quo ad hocce Infideles Judaeos Statutos
ptes suprascras liberas pnuntiat nonnisi Solummodo Gm
Joannem Kowalewski ex re non Statuitionis suprascri Infide
lis Jeiek Arendatoris Niestuchowienę per Sententiam Judicij
Psenę Demandatae pro contraventioneq Eiusdem Sententiae pani
bilem Declarat in vimq poenalitatis ad Solutionem poenae
Simplicis Quatuordecim Mrkow in instanti sub poena bani
tionis in Casu contraventionis tam pro parte partis nem
pe M. Kozłowski qm in medietate p pte Judicij ex Regestro
poenalium in Determinio Judicior publicanda obligat
Hunceq Infidelem Jeiek Arendatorem Niestuchowienę
ab Actu Psenę Decri in Duabus Septimanis ante Cancel
lariam Crenę Plocenę per Eunae Gm Kowalewski sub poena bani
tionis Circa Maonem Coram Eisdem Actis Crenę Plocenę facien
dam publicanae Statuendum Statutum Viginti Virgis
per Mlem quemvis Castigandum fore determinat
Decri Psenę Vigore

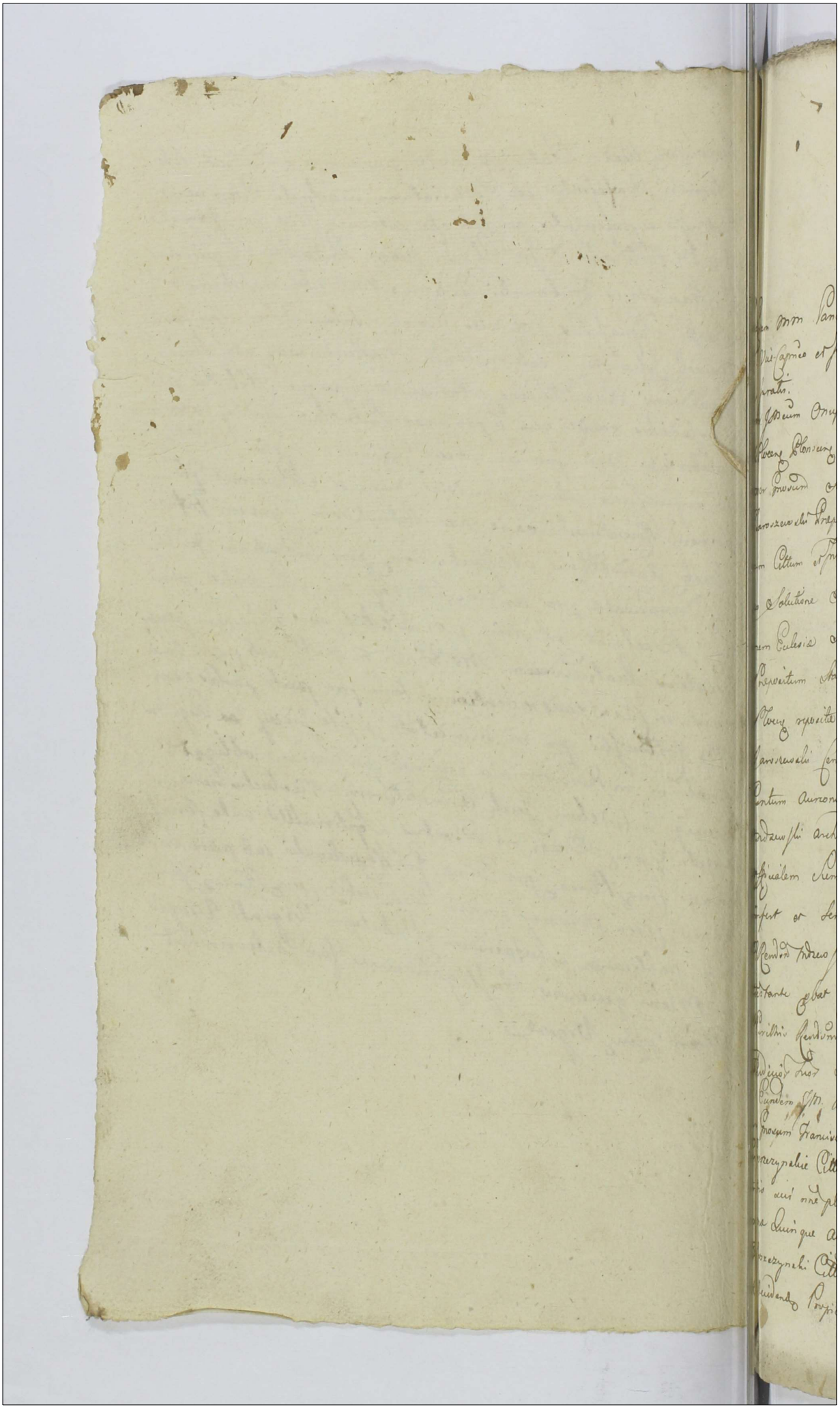

Actum in Castro Plocensi in Terminis Querelae et Causarum Officij Judicijs Terrae Capitis Plocensis iuxta veram constitutam cadentiam legitime in Diem Lodiernam incidentibus Feria 2da post Dominicam Misericordiae proxime exclusi die 23tia mensis Aprilis Anno Dni 1787mo

Coram nobis Sancratio in Karkiewo Karkiewski Dapifero Siradiensi Vicecastrensi et Joseppho Lempicki Notario Officialibus Terrae Plocensis Juratis.

Inter Josephum Onuphrium in Starozrzeby et Bronierzyce Bronierski Plocensem Plocensis et Castrensem Ordinis Sancti Stanislai Equitem ad per Procuratorem Stanislaum Turowski Judicatum Rendum Ulrianum Jaroszewski Praepositum Slupensem et Senioratus Gnesnensis Plocensis Notarium Actum et Judicij pleb. Comparentem Terminum actoris certi Actum et Solutionem Summae Centum Aureorum Hungaricalium in Reparationem Ecclesiae Starozrzeby p. d. Jos. Jacobum Jacobum Lisowski Actum Praepositum Starozrzeby in Sequestro Cancellariae Senioratus Plocensis exposita eorum ad Judicium Dni Deidem Siquidem Jos. Jaroszewski Senioratus Plocensis Notarius ea Summa altedicta Centum Aureorum Hungaricalium p. Petrum Rendum Michaelem Modzewski Archidiaconum Dobrinensem antactum Senioratus Plocensis Officialem Summam Septuaginta Aureos Hungaricales levatam esse infert et Scripto Reversali ij 19 Aprilis Ao 1779. p. Eundem Rendum Modzewski in rem eius d. Ao Levationem exprasertae Summae testante Actor ipse necessariam esse adhibitionem exprasertae Petitionis Rendum Modzewski p. Partem Actoream et sequens Actoris Judicium huc subsequens advenit Eli

Inter Eundem Actorem ut supra, ac per Eundem ut supra, nec non Actum Inter Procum Franciscum Goszczynski ad pleb. Jos Gabrielem et Apolloniam Goszczynskie Actos per Eundem Jos Gabrielem Goszczynski eius et Tractis eius nec pleb. Citatorem Actoris certi Actum et Solutionem Summae Quinque Aureos Hungaricales p. Actorem olim Procum Franciscum Goszczynski Actos Fratri matris Consanguinei ad Judicium edictales deidem Propici Actor ad Comprobationem Juramenti adhibendo

Statuit

statuit quatenus Dem actor in Rem Juramenti Quotham qud quo
tam Supra scr ad Quinque denarios Lungaricos ad J. Stanislaum Jos
Czypsali Concredidit eademque questa nullo modo adhuc sibi ab
Omnifi cat Comprobet ut sequens Judicij cuius &c.
Inter Joannem Philippum Wrzesch ad actorem pller Joannem Zaluski Zby
szewski in Causa agitandis diumbens et angelum ab Vicis citato ad
judicium Lenczen ad crast ⁊ Joan angelum de Vicsin Castellum
Lubinskum in Apud Jos. Jacobi Lubinski suo et Mariti sui nom
pller. Stolem Valentinum Polkiewski Cas ⁊ J. Philippum Wrzesch
terris Partium respectu Adventatis Violentiarum in Mutuis actis
actibus cuium ad Judicium dictum Deidendo ad affectationem partium
Utrarumq; Eisdem Partibus ad Contenta Terminorum et Interstatu
rum tam in Deductionem quam emendationem Dat et scriptum
Dilationem Inquisitionis ut sequens Judicij cuius &c.
Inter Joannem Stanislaum Milicki ad pller. Petrum Pendowski Valenti
num Kostuski Cum Catte Chelmen Prepositum Lagnow
Actum per Dm Casimirum Quietzynski Inscriptum Plenken Mariti
Mariti sui Actus pller. Terminum per antea in Decreto Judicij in
Causa Inscripta Statutionis D. Martini Confirmatum cuium ad Judi
cij Deidendo Inscribendo Eidem Dicti Statuit Quatenus Dem
Petrum Pendowski Kostuski supra scriptum D. Martinum Arresto
Officiali aduentum in instanti Statuit et quoniam Statuit proinde
Satisfacere Eundem contentus Judicij cuius declarat jam quo que ad
Exceptionem indagationis a Statuto accepit qua ex indagatio
ne et publicis ejus recognitione Judicio suo competit quotam Pet
Florenos Polos in Vim authoramenti suapte ex Lenitate Eidem de
re declarasse ex defacto veritati eadem per tres Dies obtulisse
prestitisse ipsed Autem amissis apud Actricem veritatis apud
Dominum Petrum Pendowski Kostuski Eadem veritas susceptis
Cum Deo Judex attenta hac ejus recognitione Eundem D. Mar
tinum ⁊ Continuandi Servitij in stantaneé Jnos Milicki ad
extradendum declarat. Nihilominus Petrum Pendowski Kostuski
pro non extraditione ejusd D. Martini penes nos posse evadere
contentant

sententiat quisnimo easdem super Eidem extendit decernendo quatenus Poenam Duplicem Quatuordecem Marcas Polon. Gnoso Mlicki Actori in et pro Feria Secunda post Dcam Exaudi in ad Praesens Ventura Coram Officio et Actis Praesens sub Poena Badnis in Casu Contraventionis circa Mandatum in Ibidem faciendam Publicanae solvat et realiter enumeret Judicio quoque suo Earundem Marcas per medium in Instanti sub Districtu rigore ex Registro Poenalium extendendae exolvat DPV.

Inter Gnosum Joannem Lutomierski Act. pller. Gnosos Stanislaum et Albertum Chyczewskie Cittos per Eundem Gnum Albertum Chyczewski suo et Fratris sui nne pller. Terminum Actoris eorum Cittos respectu attentatae Violentiae suum ad Judicium edit Decidendae ad Affectationem Partis Actoreae Parti Utrique Dat Et Concedit Dilationem Inquisitionis ad Contenta Terminum et Protestationis in Sequentem Judicii suis educendae Zl.

Inter Gnosos Joannem Lutomierski et Barbaram Lewicka Juricem Congus Act. per Maritum suo et Consortis suae nomine pller. Gnosos Antonium Sienicki et Catharinam Myslinska Juricem Congus Cittos per Maritum suo et Consortis suae nne pller. Terminum Act. eorum Act. pro Solutione quotae per Gnosam Lewicka Contentam Gnosis Sienickien Accomodatae ac etiam in Vim Sentitionem debit suae ad Judicium editum Decidendae necessariam esse Personalem Comparitionem Gnae Lotomirska et Sienicka propter meliorem Judicii sui Informationem pro Sequentem Judicii suis subsequendam adinvenit Zl.

Inter Gnum Antonium Rostkowski Act. pller. et quoniam Gnosus Vincentius Kraszewski Equitatus Nationalis Vice Praefectus Cittus Praesens in Termino disparet et se Condemnare permittit proinde super Eidem Citto Disparem Ratione extraditionis Cinguli ab olim Gnoso Josepho Rostkowski Actoris Fratre accepti seu solutionis Valoris pro eodem quotae quatuor aureae Lungaricae in lucro Alteri eris fertis faciendae Executionis Decernit Condemnatio et ad Publicanae addit Mlis Judlis.

Publicatum

Inter

Inter Jnocen Fabianum Jizinski ads per Jnd Fabianum Jizinski
Jnocen et Plenten Jnos Joannem Chodzynski et Franciscam de
Chodzynskie primi ad Jnd Stanislai Jutkowski Secund
adpaens vob Juicem Congs Citts p Rundem J. Chodzynski Man
ntum suo et Constitu sua nde pller. non sunt.

Inter Jnocs Adamum Swiedzynski et Evam de Scerandskie Juicem
Congs ads per Mantum suo et Consentu suo nde pller. Jnocs
Franciscum Lagund et Magdalenam Elizeus eius primi olim
J. Joannis Cerniecki Secundi adpaens vob Juicem
Congs Citts p Rundem Jnd Franciscum Lagund suo et
Consentu suo nde pller. non sunt.

Inter Jnos Franciscum et Marianum fratres inter se Germanos Patrem cum Laurentium Stiliastrum Kerzybskie ads per Rundm Jnd Franciscum Kerzybski suos tutis et Curatis suis nde pller. Infidelem Judi Zelkowicz mercatorem Civitatis Plocensis Cis et Judicium pller. Denuo Pater satisfacere Deum Jnquisitos per Jonatam Compartitionis J. Franciscum Kerzybski et Infidelis Judi Zelkowicz in antiacta Paterna Judicio suo dare recusa promulgato ergo eius pller Compartitionem Jnscripserunt unde satisfactione imponisse adversa Partis ex recusa experimentum injungit. ex experimento adito. nem Actor ceu Cis post obitum d.J. Petri Kerzybski unificationis suum ad Judm et traditione descripti ac solutione Summae Quadringentos Rhin quinquaginta flos Polon p Cis d.J. Petri Kerzybski debita suum ad Jud ad Judicandum Controversiis Partium Exandis Evadat Infidelis Judi Zelkowicz qua Scriptum d.J. Petro Kerzybski non Intercepit et ad Summa Ducentos quadringentos Rhin quinquaginta a flos Polon suo et Jnos Petro Kerzybski Debita „ non nisi ad Solutionem restare quatuor Viginti octo flos grossos Viginti Septem Polon tenuis in Duas uche Plocz Motha in Statuto Rhi Descripta unde in Presentia Tamen Partis Actoris Juramentum expurgandi Infidelis Judi Zelkowicz et Jnquisitionis Jnnos clare ac offerente Judm ad altercationem Eiusdem Partis Actoris Partis Rei hanc inducitionem quam emendationem ab Objectis Dat et Concedit Dilationem Jnquisitionis in quinque Judicij sui Diebus Etc.

Inter Dnm Chrisostomum Krasniewski ac Cingegundim de Krasniewskie ob
Gnori adalberti Krasniewski debiti Centum Viginti ad p Eundem Dnm
Chrisostomum Krasniewski suo et Gnrad Krasniewski nris Litter. Gis
Theodorum Galiczki et Josephum atq Fabianum dimum Stephanum
Bnidzeinskie Citter per Gnm Josephum Bnidzeinski suo et cognatorum
ordo nrd pller. Actoris Partem actoream Decere Partem Citi de Termino ad
Contenda Testimonia nrd id[em] in[stanti] exquiriam nec Decernendo
liber Pars Citta ad Terminum Quaestionis.

Inter Infidelem Jakub Jelowicz Arendatorem Dobrinicz ad pller. Johannem
Stanislai Citturn p Gnm Josephum Lipowski Terminum Actoris coram Citi
respectu Attentatae Violentiae Suum ad Judicium Dni Decidendi Satisfactionem
Partis Actoreae Partis Utriusque ad Contenta Termini et Testimonia
Dari et concedi Dilationem Inquisitionis in Negotio Judicii
Suprem Etc.

Inter Dnm Franciscum Langiewicz
et Infidelem Leyzer Smulowicz Citum ad pller. Jubendum Jakubum Dro
dowski Praesentium Dilatarium Citturn nerad Gnm Leonardum Stanis
lawski Actoris Partium exquisitis exparte Infidelis Leyzer coram Jubendum
Drozdowski respectu attentatae Violentiae jam quoque ea Causa Jubendi
Drozdowski coram Infid. Leyzer respectu Circumscriptionis ac aliarum
Circumstantiarum Causam ad Judicium Dilectorum Decidendi siquidem Causa
Salarii sine Inquisitionis Decidi nequit Quapropter Eisdem Partibus ad
Contenta Termini et Testimonia tam in Probationem quam Emundationem
eorum Dari et Concedi Dilationem Inquisitionis in negotio Judicii
Supremi Decernendi Etc.

Inter Adamum Petrum Jozefowicz et Mariannam Lipinskie Conjuges Cives Sto
cum ad perficiendum suo et Contii suum nrd pller. exquiriam M.
Franciscus Kozmowski Tribunus Brestensis Litigiosi Citus quoq in Termino
Disponendi et ac Condemnare permittit Quapropter super Eodem Citi Dispa
cu ratione non Solutionis Summae Viginti aureorum hungaricorum
cum provisione quoniq decernendi Renalitatis in Sublationem Pro
cessus ac Contraventione Decreti in huius Altissimae festis finalis ad
indilate faciendi Decentiusq permittit Condemnari et ad Publicandum

Publicatum

ad dict Mlos Judicis.

Inter Dnosam Veronicam de Stanczyszkie Gnori Josephi Piotrowski Consortem

ad

ad p Gm Carolum Zurowski Inscrum Plenip Gros Casimirum Sulim
ski et Mariannam de Rotarskie Cenges Actor per mandatum suum
et Cautio eius nne pller Gm Casimirum Rotarski Actum per Eund
Gm Josephum Sollkowski Epum Gnesn Decretal de Stanczyńskie
Mandatum Judicij p Gm Ignatium Sulimski quorum Plenipo
tentia p J. Cthkowska sine aspa manti Reugnita Quib jus
inde in Virtute Epus Plenip Comparens Gos Cothkowska nom pro
Causam predcm prosequi arbitrat
Inter Gnosum Joannem Krzyżanowski act pller Gm Paulum Sulkowski Burg
et Susceptantem Pcnz Plocen Actum et cens Gm Joannem Majewski pro
Coctione ac Solutione Summe Act pller Gm Joannem Majewski
Actum pller. Combinatis acteratibus et Reatibus Partibus in Causa exper
mentum injungit, in experimento Cterus Partium tam ex parte Gnosi Krzy
Zanowski cens J. Sulkowski p Solutione Summe Septuaginta Aurei
Hungarici quam ex parte Gnosi Sulkowski cens Gm Majewski p cessa
ne ab impedimento Epus J. Krzyżanowski suum ad Judm dictu decidend
ad affectationem Gnosi Sulkowski tam Dus Gnosus Sulkowski in
acteratis Epis cum Gnosi Majewski tam Dus in Deductionem quam
J. Majewski
in emundationem ab objectis ad Contenta Termi et mandati Dus et
Cenuit Dilationem Inquisitionis in sequens Judicij cursus dum
Acteratum Autem Gnosi Krzyżanowski cens Gm Sulkowski in
stitutum tantisper suspendit Judicans &c.
Inter Gnosos Matthiam Bogusrewski et Christinam Kaminska Cenges et
quid Contem in aspa manti act pller Gm Franciscum Zaręba et Joan
nam Kerstkowa Juicem Cenges Actor per mandatum suum et Cautio sub
nomine pller Comparens Terminum per anterius Decretum Judicij sui in
juncte Comprobationis Vulnerum in anteriori Cadente Conservatum
Decidendo Juis tendo Dus Decus statuit Quatenus Gnosa Isabella
Guszewska Kaminska Confessiones suas in Deductionis Coram Act
Officij Judicij Die Undecima Mensis Martij Anno Elapso 1706
facto Specificatas per ipsi p Jos Zaręba Cenges Quod insti
tere et tales Coram Judice juste Dus ad Solvendu Debet Comprobet
in instanti prestitis Jurata Bogusrewska qua Attenta Comproba
tione Decernit Judex Quatenus fidem Gnosi Zaręba Cenges sum potu

Mantus

mantus Intercedendo Consertem duam Marcas Quinquaginta Septem
ea tada Concussionem per Judm Suum Adventas Jnsis Bogusse
wskiem Conzibus mct Vro Feria Secunda post Dcam Exaudi
ni ad quos &c prima Ventura Coram Officio eractis quos sub
Pena Badnis in Casu Contraventionis circa Mdnem in Jbidem
faciend Publicand Solvant Lucia Pena Septem marcar
Polon Parti in Termino et sub Obligone quo supra Judicio quoque
suo Stbi in Instanti prodi Juris emunerat &c.
Inter Jm Stanislaum Zaleski Act pller. Jm Albertum Ostrzyckowski et Alem
Mathiam Bogusziewski Citos pller. Terminum per antecius decurr
Judicij sui in quieta Comprobationis concussionem nitat moderneus
Partes "Congregatum Conservatum Deciendo Jnsistendo Eidem Decio Comprobat
Jous Zaleski Qua Concussiones in Obductione Coram actis Officij
quos ij 7mo mensis July ao elapso 1780to specificatae per
Citos erant ei inflictae et juste tada earundem ad Solvend
ab quis sibi autem debeg in instanti petitus Jacobus Zaleski Rotula
supra cerd qua Adcta Comprobatione statuit Judm Quatenus
Eidem Acti Marcas Septuaginta Sex ea tada Earundem
Concussionem per Judm Suum Adventas in eod Feria 2da
post Dcam Exaudi in Ac quos supra Ventura Coram Offi
cio et actis Officij quos Sub Pena Badnis in Casu Contra
ventionis circa Mdnem in Jbid faciend Publicand autem Sol
vant Lucia Pena Septem Marcas Polon Parti in Termino
et sub Obligone quo supra Judicio quoque suo Stbi in Instan
ti prodi Juris Solvend &c.
Inter Jm Andream Zaleski Act pller. Jmum Stanislaum Parentem Michaelem
Filium Zychlinskie Citos per Jm Mathiam Starzewski, Terminum
actoris cerg Citos erquid cerg Jm Michaelem Zychlinski Filium pro Cont
umatione Servitior apud Act susceptor in prid Desertor, cerg Actor Da
ventem Panis respectu quor Susceptionis ac abstinendum servitior
cationis suum ad Jnsum editum Deciendo Controversiis Partium
exauditis necessariam esse Personalem Comparitionem Partium Utrar
propter melioren Judicij sui informationem et sequens Judicij sui
subsequend Adjornat &c

Inter Gnosum Albertum Josielli Dom. qud. et Infidelem Lewek Jaliowicz ad 2 Ryffka Conges Tabernatores Acti et Citos p. J. Josielli Dominum suo et Inf. delium Tabernatorem Dcm. ad aller. Gm Josephum Dzierzowski Bld. Ci et ad aller. Adm Jacobum Mrochowski Administratorem Ad per Eundem Gm Dzierzowski Dominum Infidelem Zerscha Act. Judicij Gm Josielli Terminis Partium legitimis delatos Partibus Causam recipi jubet in Prosecutione Termo Partium orgue exparte Jo Josielli Tabernatoris et Melioratione Dcm Judicij sui in anteriori Cadentibus inter eosdem Partes emulgati jam quog exparte Gnosi Dzierzowski eius Josielli de Ejus Tabernatoris et approbatione Equog Dem ac Decretorum pœnis et Contraventione Rig aeni Sublatis eisdem Partibus tum ab ea Circumstantias suum ad Judm edictos deducendi Controversij Partium indubis examinibus Dcm expressis exactis Inquisitionibus et lege requisitis gesto approbato, standum Eidem per omnia declarat et statuit Quatenus Gnosus Albertus Josielli expressus Infidelis Lewek et Ryffka Conges Parentes ac Terentius Liliam in expte Dcm per Dcm Examinis ad Judm Venturos ad Cancellariam officij quos statutos et quib Infidelem Lewek Quinquaginta Infidelem Ryffka Viginti Infidelem Terentium Decem Virgis per Nemesim p. Patrem Acto Conducend Castigandj declarat in Terminis Judm Josielli et eum Administratorem eiusdem Partibus Dzierzowski ad Penam Duplicem Quatuordecem Marcarum Polon Judicij Dcm expressam adjudicand sub Pena Banni in casu alicujus Contraventionis circa Mandatum in Obj standi Publicandi Solvat Petro in Sublationem Condemnandis aeque Contraventionis expressam Dcm Penam Duplicem Quatuordecem Marcarum Polon Parti Dzierzowski in Dem et sub Obligatione quo Supra Judicij quoque sui Terminum Marcarum per Medium Instantis prodi Jenis enumerat DBV.

Inter Gm. Onuphrium in Stanyszeby Borowicz de Ploscz et Capreum Cr. S. Stanisl. Equitem Act et Gm Stanislaum Turowski Dzierzowski Bld et annam Kgielka primo de M. Pchi Zakrzewski Vexillif. Zawichost

secund

secundi adpraesens votorum judicem Congregationis Victricensis et Matronae, item Bartholomaeum et Josephadam Filium et Filiam Principem et Principem Falsae ecclesiae Citor. et Cumul. J. Lisowski Dantum et Victricum suo et Dynastarum Citat. nec non Iller. M. Bartholomaeum Zalaszewski Vexillifericum Zawichostensem Citatum iller. Mm. Mariannam de Malanowskie et M. Michaelis Falsae ecclesiae Vexillifericum Zawichostensem Skelatam Contemviduam Matrem ac nec non Joannam et Susannam Filias Zalaszewskie Citor. et J. Mathaeum Lisowski, M. Josephum Zalaszewski Pacillatorem Sieprecensem et Judicem Cancellariae Citatum iller. Termino legitimo adinvento Partibus Causam prosequi jubet Terminum alteris cum Citat. et Salutatione Summae Ducentorum Sexagintaseptem Florenorum Polnis una cum Provisione Dalterum datatum decreta, et M. Antonium Zalaszewski Vexillifericum Zawichostensem ab et J.R. Jacobo Lisowski Praeposito Starozrebensi Centractus et in restaurationem Ecclesiae Starozrebensi disponibilis Decem Conditionibus in Placito die 14ta Mensis Maij Anno 1701 inter Successores et Ejusdem J.R. Lisowski ac Jus Peditorios facto Actis et Officij Judicij die 8va Mensis Decembris Anno Eidem Oblatorato à Literibus Judicij et M. Antonij Zalaszewski Vexillifericum Zawichostensem ad manus Collatoris Ecclesiae Praefatae Starozrebensi in restaurationem Ejusdem ad judicata summa ad Judicium dict. Decidendo Jurisdictionis Ejusdem Decem Statuit Quatenus Ejusdem Successores et Praefatus Nobilis Antonij Zalaszewski Vexillifericum Zawichostensem Summam ex unus ad alium ac ac non respectando quicunque unus alterius vices supplendo Summam Jamsupra Ducentos Sexagintaseptem Florenorum Polnis una cum Provisione ad altarum tantum decreta in aeque Cathedrali Festi Natalis S. Joannis Baptistae in Eadem Judicij Curia Venturo coram Officio et actis Officij Judicij sub Poena Banni in casu Contraventionis circa Matronem in Actis faciendi Publicandi ad manus Judicij alterius Ecclesiae Starozrebensi Collatoris Solvendi et realiter enumerandi Lustra Pondus Decem Marcas Polnis Pari in Termino et sub Rigore quo supra Judicio quicquid Debiti in Inventi praesentis Judicij Solvendi D.D. Moverunt Successores D.M. Zalaszewski Vexillifericum Zawichostensem ad Judicium Tribunal Actis Relationis non admissa.

Inter Procos Mathiam Mazowiecki Camerarium Zarem Dobrinen. et Thom.
oam de Thubonlie Judicem Lancic. Act per Mantum suo et Consortis
suis nom. pller. Ex Adv. Laudr. Stanislaum Jarozewski Procuratorem Sta
pens et Consistorij Gnesn. Plurem Notarium Actum et Judicium Dn.
Paulum Chilkowski Tandem de Consensu Partium recit. Causa Procos
ad Sequens Judicium suum Termin. Ll.

Inter Procos Laurentium Parentem et Rochum Filium Kowalewski Act per Dnm
Jm Laurentium Kowalewski Parentem suo et Filij sui nom. pller. Pro
Mathaeum Bld. et Joannem Fratres inter se germanos Dnos Kowalski
Actor. p Eundem Jm Mathaeum Kowalski Bld. Fratrem natu ma
jorem suo et Fratris sui nom. pller Terminum Actor. emp. Ad
Solutionem Summae Mille Flor. Actio pend. ex 30. Mensis Junij
Ao 1745to p Dnm Albertum Kowalski Actor. Parentem Anterio
Juris sui Summ ad Jud. dictam Deducendi ad affectationem Par
tis Actor. instanc Partis Utrinq. in Causa pend. tam quam in Ord.
to mente Legis Dat et Fecundit Dilationem Communicationis
Documentorum p Summaria Concernendi et Sequens Cadentis
Judicior. suor. Subsequend. Ll.

Inter Mgnum Victoriam de Chrzanowo Chrzanowski Mgri Ignatij Liberadzki Ju
dicis de Gerg Cuchanowicz Separatam Conortem in Causa Procos Mathaei
Mazowiecki Actor. pller. M. Ignatium Liberadzki Judicium Gerg
Cuchanowicz Actum vero per Dnm Melchiorem Mierzynski Procuratum
Plenum Comparend. Terminum per anterius Decretum Judicij sui
in punctis Additionis Unius Testis p M. Liberadzka non Adducti
et Quod Cadentis Adduci demand. inter medernas Partes promulgatum
Conservatum Decidendo Procistendo Eadem Dna Mgna Liberadzka
ad instantaneam Adductionem Ejusdem Testis obtinuit ergue
viam Mea Liberadzka Eundem Testem Adduxit Adductus Testimo
nium dicendo deposuit et Jurisfirmam Scrutinij Ejusq. mficid.
Liberadzka adimplevit Jmdct Satisfactione in Punctis Additionis
ad Actionem suprascr. Scrutiniorum Judicium esse antelit
gribus Actis et per singula Puncta Diligenter discussis et
Expensis et M. Liberadzki Sententiae sua Lis in Causa in Anteriorib.
Terminis Decretis ergue viam reposuit ideo

examinanda

examinatis Quandoquidem Judicio suo deducit Durante Processu
respectu Separationis in Consistorio Gnali Plocen. inter modernas Par
tes litigantes certo tempore M. Luberadzka finem Ejusdem Processus
ob multas protellationes adipisci nequeuntem in Domo Za
mati Kieynik Consulis Plocen. condolendo in missa his formali
bus melius Eas facere quae sibi pflexeno uno Separationem pro
curant quam Ego litigando Processum finire non possum, tamen
illud facere nolo / dixisse, ex his verbis Ad M. Luberadzki delatis
per Eundem M. Luberadzki Eidem Mcae suae Centi modernae actrici
Processum Criminaliter ad Judm pens in Objecto per Eandem
subministrandae sibi Veneni instituisse Mcam vero Luberadzki nullo
modo nec praetextu id tentasse ab inhoato in Consistorio Processu
juncti cum sui marito non commansisse per unam Lebdo
madam ~~M. Luberadzki~~ qua in bonis Wierzbica post inhoatum
Processum commanebant M. Luberadzki in Granario Mcam
Luberadzka in aula residentem suam habuisse, sufficien
terque ab objecto sibi Crimine praefatis Scrutinijs emundatam
esse, ideo Judm per Objecto et non Deducto Crimine institutio
neque Causae Criminalis M. Luberadzki Poenae Talionis mente
legis subesse declarat De Clementiaque sui ~~mfa~~ Sessionem Tur
ris Inferioris pro meritam in Sessionem Turris Superioris immutandae
Sententiat Quatenus Jam M. Luberadzki Turrim Eundem
Superiorem Castri praesentis in et pro Feria 2da post Fm SS. et In
dividuae Trinitatis in Ad praesentem ingrediatur, eiusque Sessionem per
Spatium Duodecem Septimanarum Sine Intermissione continu
et expleat, nec non in exitu de Turri Marcas Ducentas Mcae
Luberadzkae Consorti suae Separatae Sub Poena Bannis in
Casu Contraventionis circa Madnem in Ibid. ~~fac~~ faciendam tam
quo ad Sessionem Turricam quam Solutionem Marcarum
Publicandae Solvat et Realiter enumeret Judicio quoque

suo

suo Vadium Capitaneale Simplex sub Districto Ligneco
Regestro Senatium attendendo ~~Celsud.~~ Matres quasvis
ac Terras Gentilem Circumscriptionem vi de proferentes ad
Primam partis Actoreæ Allegationem ex actis Emanandi
vult ac Declarat DNV. Nomine Comparens Mei Liberandi ad
Judicia Tribunal dni Petricovius admissa Scrutinii in Ecclesiis Rotha.
lis Partibus extradunt
Inter mm Josephum et Thadæum Fratres inter se Germanos mortuarii Labe.
nus Massovia ad et Actor ~~d~~ J. Josephum Lessowski m Bartholome
um Zalaszewski Vexilliferi Lawchszeg Ct ad plen. Terminum Par
tium erguis, ca Parte mm Mostowskich per anterius Decretum Judicij
ad Peratum Diem impetit Eid. m. Zalaszewski Evasionis, jura
quæ ca Parte m. Zalaszewski cum mm Mostowskis respectu obli
gationis ad summam in Capitale congregationem Milletum Capi
tale ad Sustentationem Terrarum erogatæ Solutionis q. Lemmen ad
vi alias circumstantijs eorum ad ~~jud~~ m. Mostowskich
Diem supra dict Judicijque Acta mensis 9bris Anni Elapsi 1806 plen
m. Zalaszewski ad Evasionem peratoriam instantiam cum Rotha in
Eadem Diem expressa Singit. eraddq Mis Judicis ad grundiand
Juramenti Rotharum petitit quo attento Juramento m Zalaszewski
a Solutione Summæ q mm. Mostowskis petenda liberum facit
vi Actoratis autem Mei Zalaszewski Partibus Causam egerit. pubet.
terrogatoriam Mei Zalaszewski ab actoratis ~~suo recedit~~ expetentibus
suo eundit Deo Mos Mostowskie liberos pronuntiat DNV.
Inter Gos Gabrielem Apollinarum Catharinam Gl Pauli Kanowski Josephatum
Tamq andreæ Rudzinski Civis Rasnen Consortem Gorszczynskie Ct
q Eundem Gm Apolinarum Gorszczynski suo Fratris et Sororum suad
nis pler. Gm Petrum Ostrowski Ct pler. Etionem actis ex Altro
Solutionis Summæ Quingentorum Octuaginta Unius flor polon
Viginti Quatuor Polen actis Officij Proc ex 7me Mensis Julij
Anno 1800 q Actum de Josse Marianne Mostowskie ad matri
Insertum Cum provisione Curiæ Decretum Judicium ex Judicium Brudzend
Jacistenden

in dotendo Eidem prescriptioni statuit judex quatenus Dem Citius Summam promissam Quinquaginta octuaginta unius florenor grossi Viginti Quatuor Polex in et S. Cajetano Zecli Stalle S. Joannis Papeste in ad quos Venturi Cum officio exactor Olizej quos sub Pena Badnis in casu contraventionis circa mandatum in Ibidem faciendam Publicandi Dare actenor Curia Dertinorum multorum quidem Securitate ad prescribendi locationem solvat une cum prorisione ab Inde Quarterij ab ultimo quietationis recepte solvat Quinto Penes Civium Marcos Polex Parti in Terne evenit Negotio quo Supra Judicio quoq; suo dotali in Instanti prodi judicio erument D.P.V.

ter Dm Ignatium Nowakowski adv. pler. Dm Joannem Kosakowski Ad et Judicium et Procuratorium Succzynski Terminum actoris cum litteris et solutionis quete Quadraginta florenor Polex et ad J. Josephum Kosakowski Citte Fratrem Germanum ab Actore ad Compactum verbale Contractus cum ad judicem dictam decidendi Controversias Partium exauditis propriis actoris tanquam suppervenientis ad Comprobationem juratoria admiento Decernit Judex Quatenus Dem actor Quatum promissum cum in eam Juramenti Rotham et ut quotum exprocessum Quadraginta flor Polex ad J. Josepho Kosakowski Cenere dixit Evidenter quota nullo modo sibi ut beneficata Cum sit ipse Deo exosculata Jesu Christi Passione in promissis adjuvari cenebit in Cujus Juramenti deinde sui post quam exhibuitam comprobationem vel non Judex Decernit id quod Juris erit. Ad.

ter meam Victoriam de Ungarowski Dm Joseph Liberadzki Judicium Regis Chanoriey Separatam Consortem in ejus Dm Matthia Mazowiecki ad pler. Dm Bartholomeum Zalecki Camerarium Terrem Cechanoriey Citte et Dm Carolum Turowski Juniorem Plocensem. amputata adjutatione postea M. Francisci Szawlowski et Partem Citatam affixata Partibus minus eorum precepit Jubet. in Prosecutione Terminum actoris cum ad prosecutionem Scripti pro Decret cum beneficiorum ac aliis rebus exclusis in Terris Visiensis in Deposito apud Citatum debiti sui ad Judicium ad decidendum Decernit Judex Quatenus Dem Citius ad

preceptum Scriuum cum Lectisternio ac alijs Rebus Grand
Officio et actis Officij pertz vi etz Terra Dñe per Dcam Euandri
in Ad pertz pdime ventura sub Pena Badnis in pcontra-
ventionis eiusdem Madrem ni ffecerit, facerend. Publicand. Actricis ce-
dulat Litis Pena Septem Marcar Polen Parti ni fecerit cum expen-
sis cathnditionis ac sub obligne qua Lupre Judicio queruq
eius Dñi dem in Instanti prout Juris enumerat DBV.
Inter Joannem Petrum Ostrowicki Act pller. Dñ Paulum Kupczki Actum
et Judicem pller Cõuenm Actoris cum Actum et Dominj licentiae Summo
ac Dominicione Sortis Tradite eiusm ac alia Circumstantia Scium
ad Judm ditum Deciudend quemadmodum causa presens vsq Condescensionem
Decid. requirit pinde necessariam esse Condescensionem ad ferendum
Benedictum Karwowo Sacramentie Latenz Actoris heredis pod Mathiae
Sparewalli et Joannis Lewandzki BB ibi pertz Captato tempore adimu
nit Dñi JJ. BB aut unum Judm Burgi Cendzeendum Condescensum
Reproductionem Traditionis vigore cujus Possessioni Certis Actoris Je
stitit ripungit qua reproducta de Actis vel dependitis rimeniad
ribus Jaquisit Investigabit Calculum concipiet. Solutionem Summe
cui et a quo juste debebunt demandabit Terminos pfixet Oblignes ac
cretet, Partesq in Omnibus circumstantijs fructibus discussi cabit
Cepit vel quod Decisioni Partes parere ac judicatum pati sub Pena
Badnis in casu Contrarium illo in Termo Condescensionis super Parte
Controvertenz Publicand Debebunt ac tenebunt Lucta Pena Sim
plii Quatuordecem marcar Polen Parti et Partem compensandam
Judicio quoq; duo Tamen Marca per Medium ni in Instanti pro
ut Juris Advend DBV.
Inter Dñm Paulum Karwowski Act pller. J. Jaworum Advocatum Ctis et Judicem
pller. Terminum Actoris cum Ct suum ad Judm ad Decidend Controver
sias Partium exquisitis exquisitis Altare Solutionem quotte Decimarum
siccarum Lunzenicar et Labore Ct Proventus pretendente Ct quotam
Eandz se non esse reum inficiente Judex itaq attenta partium
negotij Qualitate Juramentum Partis Medietatem Actori ad Solu
tionem

tionem quotæ viginti fl. & ne alteris obstringi et statuit quod
teneus eandem quotam Durantibus Judicij suis Actri exolvad
sub pœna Bandi in Determinio Judicio ex Regestro Pandicum
Publicanej Juris Pœnalium Marcæ Lobez Parti cum quotæ se
præ sert ac sub Rigore Edicti Judicio quæ suo Debito Justitiam
te præa. Juris enumerati &c.

Visis Salvocam de Jurelio &. Joannis Uminski Bl. Rabbi Consortem
Arduam matrem Ignatium Julianam Mariannam Barberam
Tilium et Tilias Uminskie nec non M. Reverendum Malachiæ Ti
bunum Visogrodiæ Curatorem et Tutorem ad personam Caroli Tu
minski Coram ac Splend. Curiam Kujaw. Pinsk. Rabbi matte
Judicem Advocatum Citt. et Judicij & Paulum Sulkowski Termi
num ad cujus Citt. emum ad Judm. ad Decidendam Controversiam Partium
examinatis cujusq; parte Actrica Solutionem Summæ Trecento
Viginti fl. ad Census manuale in Pinsko die 11 Januarij 1775to a.
& Citum abs. Joanne Uminski Citti. marito et Parente contra
ste Concludente parte vero Citta reposito in Judicio quæ dicta
sto Summam Eandem per se exolutam esse inserente et ad
Evasionem Juramenti in principio esse habendj id circo admissibi
li Eidem Citto adhuc vento statuit quatenus in Rem Juris Actrix
per Summam Superscriptam &. Joanni Uminski exoluit et
ad Solutionem ejusdem non teneti evadat in Legem Judicij sui
post quam evasionem subsecutam vel non Judm. decernet id quod
Juris est &c.

Inter Gm. Josephum Bronisz Kozlowski ad pller. &. Gasparum Zaręba
Citti pller. Quod adamum Mieczynski et Mariannam Laszczkaczy
Citti. & Gm. Melchiorem Mieczynski Terminum ad cujus J. Zaręba
& Continuandj denitijs & ipsum apud ad Suscepti et impetrandj
prostero remedij cujus &. Mieczynskie ac Eundj J. Zaręba pro
penis respectu Ejusdj apud se detentionis et Illud se suscepti nis
sum ad Judm. ad Decidendam Controversiam Partium examinatis
ejusdem Citti J. Zaręba servitij apud ad Suscepisse non
abnegat et quotam quinque fl. in Vim authoramenti tuetur
per se ac impetr relegatum asserit id circo pro Reductione

Actris

ad penalitatem non posse Vtrosque adesse declarat et statuit quatenus Dem Jo Zaremba seu potius J. Mieczynski ad decernendum in merito actu Panam Duplicem Quotidianam Marcae Polon in eius Tra Rae post Tm S. Nicolai „ aut ex aventura Crimen Objecti eradicandi per Juramentum sub Pena Banni in Casu Contraventionis circa Remanentem in Thoruniensi Publicando. Solvat Judicio quoq; suo Quindenali Penalitatis et Medium in Instanti prae. juris cumulandum Inter M. Julianam de Kempenhausen ad M. Thomae de Lowicki Suum Generum Rem Relictae Centen Viduam Bonis Piastowo ac Cortium in Bonis Ostrowy et Thurowo Landgiam tum Jm Casimiri de Lowicki ad Stt. Joannem Ptaszynski et Bartholomeum Lubernatorem atque Andream Suterem de Bonis Thurowo ad par J. Bartholomeum Jutowski et quoniam Jm Sebastianus Ptaszynski et Jacobus Brudnicki pro in Crimine Disparendi cessandi omnem permiserunt Unde super Eadem Ad Dispensationem ad instar Violentiae Duorum Penalitatis et Ejus ac in Publicationem Processus Contraventionis Decreto in huius altimandi Decreti Condemnad et ad Publicandi addit Mlis Judicis.

Publicatum

Inter Jm Stanislaum Siemiathowski ad pller. Jm Bartholomeum Lubernatorem Cit per Jm Bartholomeum Jutowski non sunt.

Inter Jm Bartholomeum Jutowski Rem ad Stanislaum Jutowski Casimirum Brunowski ad et Eundem J. Bartholomeum Jutowski suo et alios ad Jnne pller. et quoniam Rus Thadeus Wiadrowski Mobilis molendini Duarum Rotarum Citus pro in Crimine Disparendi et se Condemnare permisit unde super Eadem Rei Dispensationem Crimine nulle contradictionis Canis Venatici ad J. Bartholomeum Jutowski proprij Decreti Penalitatis in huius altimandi Decreti Condemnad et ad Publicandi addit Mlis Judicis. Publicat.

Inter Jm Josephum Brudnicki Casimirum Judowski ad Jm Mariannam Brudnicka Conjugem ad et J. Jadowski suo Cortis ac alios ad Jnne pller. Jm Joannem Smolinski et Paulum Czachowski ad et ad Eundem Jm Joannem Smolinski suo et J. Czachowski Jnne pller. J. Simonem Kucharski et Mariannam

peeby

pcles Jo. Josephi Brudnicki Centem Cittis ✠ Antonium et Magdalenam de Lisowskich Conges Rgnie Ad ✠ Jo. Casimirum Gadomski Temo Partium respectu Adcentata Violentiae aliae Circumstantiae unum ad Judm editos Deciendg ad Allegationem Partium utrarumg Eisdem Partibus adcentata Terminus et Porterandum dat et Concedit Dilationem Inquisitionis in Sequenda Judicij cuius effectu &c.

Ex Pte Martianum Ciothowski ad ✠ Jm Bonaventuram Ciothowski Silium Jmis Camerarium Terrem Dobrinen Jabernum Plebanum M. Adamum Chamski Vicepalatinum Plocen ~~✠ Jo Thomam Zaleski Judem Plocen~~. Cittis quem in Temo diiparet et se Condemnare permittit Unde super eodem Cittis diiparen Dilatione nulla Solutionis Summae Septem Millium Septingentos Quadraginta Jmis Jnscne Actha Apparentie una cum Cessione quarumq Decernendae Penalitatis in Sublationem Processus in huius Ultimeria per mittit Condemnad eorad Publicandg addig mlis Judis Publicatus

Ex Pte Martianum Ciothowski ad ✠ Jm Bonaventuram Ciothowski M. Joannem Chamski ✠ ✠ Jm Thomam Zaleski et Gregoriam Comparens M. Joannis Chamski ad Jnscne Comparitionem Cedit eorum Principalem Condemnare permittit Unde super eodem Cittis diiparen Dilatione non Solutionis Summae Quingentorum Flor ad Contracta una cum Cessione quarumq Decernendaque Penalitatis in Sublationem Processus in huius Ultimeria Decernig Condemnad eorad Publicandg addig mlis Judis, Publicatus

Inter Jmos Paulum Zbyszynski et Angelam Niesiutowska in merum Conges Ad per Jam Zbyszynska Centem in Asoria Pauli Karwowski duo et Martini Sui nomine pctis Jm Philippum Wrzosek Cittum pctis Primum per Decretum anteinitus Judicij Sui injuncte adductionis Religiosor Testium inter modernas pctes datum conservatis Deciendg in Satisfactionem Dlis Decernit Judm quatenus ante omnia religiosos Testes inducant et ingiones Suas ostendendo adimpleant idg in instanti adduxerunt Intrag pctes primum Testem et Ingionem Suam Quinque Testibus eduxerunt in Caug Educta persistant igitur tene ri Case reponere Ingiones Suas idg in instanti reposuerunt proinde Satisfactione in primis adinventa ad Lectionem Case ingionum Judm accingit Laborq Lectis et Diligenter per pensis ac intimatis quando quidem ex Case Ingionibus Deducitur est Jm Philippum Wrzosek cittum in Taberna Pr

Bñ Zbyszyna Jm Zbyszyńscki acti propria Jmć Zbyszyńscki acti in Zag Za
berna preventum flagro vocitato arapnik conuulsisse. Absanguinolasse
pro capitis arripuisse funibus ligare et ad Castrum vehere approm
hisse Lesisse diffamasse, Eguos acti proprios multis de Damnis in
Aestibus ad pabulum Terre infidium penes Jranicum Bñ Blomus
per citi Possessi Ligatos ad Forestam abegisse abactos tamen ad Requi
sitionem Acti exforestasse, Meliagnes Jrót Zbyszyńscki acti per
Canes ejusq citi Devoratos esse attentis igitur Judex Inquisitionibus
Deductis Delictis non posse Reus Jm Wrzosek citium penas Preo
et Crumenales evadere Sententiat Decernens quatenus Jd
Wrzosek citius eluendo Sui Temeritatum progressum Turrim Ca
stri Plocz superiorem in et pro frá dñi Jd Jm Nmo et Individua
Trinitatis ingrediatur ejusq Sessionem per Spatium Quat
Septimanar sine intermissione continuet et expleat nec non
in Egressu Sui de Turri prepam Quadruplicem Quatuordecem
Marc Polone Jmć Zbyszyńscki acti sub pena báonis tam quo ad
Sessionem Turricam qm Solutionem Marc in casu contraven
tionis, facienq publicam Judicio vero Suo Lato Marc per medi
um in instanti sub rigore et Regestro penalium estendendo
solvat D Rigore.

Inter Jnocum Antonium Dzierzanowski acti et Bñ aller Jm. Andream Or
dinatum Lanczyńscki Ordinum dñi Equitem acti per Jm Paulum Sch
, kowski Praesum Plocen, Jmć Ignatium Zacharski Tractus Bicku
nensq Ecónomum, atq Michaelem Klubowski Cti ortam contra
Jmć Dzierzanowski quam Jm Paulum Czachorowski acti per Jnocum
Paulum Sulkowski J. Paulum Czachorowski Bñ et D. Mathiam
Staszewski Comparens, alterati J. Zacharski cum DD. Czachorowski
et Dzierzanowski nunc primum instituto ad propriam Jnscriptionem
recto in alterabus tam J. Dzierzanowski qm Jm. Lanczyńscki
et DD. Zacharski et Klubowski ex Concessione Terri meiens experi
mentum inijit Monit J. Zacharski ad Judicium Tribunal Sui Re
spectiue, cum ad misit in experimento Controversijs Partium Decu
dibis Terminus Partium per anterius Decretum Judicij Sui
injunctas oppositionum Inquisitionum inter modernas Partes J.
evulgatum Conservatas Decidendq Jnscribendis Eidq Decreto Sed
ó Partes Utrinq oppositione Inquisitiones suas hac in causa
in anteacta Recentiq deductas in instanti arbitrarq oppo
nam Eadem Partes Inquisitiones suas in binis Rotha

lis

lis occlusas reposuerunt et ex eisdem Judicatum pati se offe-
runt id circo satisfactione in promissis adinventa ad lecto-
nem earundem Inquisitionum Judm sese contulit quibus
lectis et per singula puncta diligenter examinatis quando
quidem ex eisdem Inquisitionibus Judicio suo plene ac
sufficienter deducit L. Antonium dictum Gralak apud Gm Dzie-
wanowski ad sinistra spatio semi binos annos obiisse, tra-
ctu ejusdem servitij bovem ad proprium disvendidisse et pecu-
niam pro usu sui convertisse aliquot vicibus abreptis a fer-
nice seris pensilibus crematum et cerevisiam jam autem
ad granarium intrando per tectum, ex eidem granario varia ado-
ra abstulisse certo tempore Alterae actore domi Ejus Centis
de nocte lapides in parietem proiciendo alijs modis timorem
incutiendo ex aula expellere voluisse ac in post pecunias
auferre ~~vol~~ intendisse his peractis ad Bona Poniatowo
aufugisse et seristia ad custodiendam Gregem apud Guerram ~~Bo~~
Subditorum bonorum Poniatowo suscepisse per Gm Dzieiwanowski acce-
pta de eodem notitia ~~Ejusdem~~ Eumdem "L. Antonium" apud Gm Zacharski tractus Biezu-
nensis Economum Officioso Aresto provenisse, et extraditionem Ejusdem
affectasse per G. Zacharski suscepto Aresto, ac facta verbali cum
Guerra Subditorum Poniatoviensis pro eodem ad respondendum cautione
non extradidisse, eoque intuitu Gm Dzieiwanowski pro extraditione
Ejusdem L. Antonij implicandi in Terminos Illmum Zamoyski ~~Terminos~~
Gg. Zacharski et Chlebowski Terminos suum ad Judm instituisse
id circo Judm attentis supraseris Inquisitionibus statuit Quatenus
Zacharski
praefatum L. Antonium Officioso Aresto proventum in et pro Terna
Sda post Tm SS. et Individuae Trinitatis in ad praesens ventum
ad Cancellariam Officij praesens una cum rebus ejus proprijs sta-
tuant et Eumdem Actori ~~Sub~~ extradant, Nihilominus pro Dene-
gata extraditione Gnus Zacharski Gno Dzieiwanowski Poenam
Quadruplicem Quatuordecim Marcarum Polon. Gnus quoque Dzie-
wanowski ac post a Terno sui eius Gm Zamoyski instituto recessisse

wanowski p implicatione in Termo Jm. Zamoyski, ac eiusdem
Leneris Epi traductione Eiusdem Jm. Zamoyski sive Epi Plenti
Poenam Duplicem Quatuordecim Marcarum Polon. in Termo
Eidem exolvant Judicio quoque suo Eorundem Marcarum per me
dium in instanti praxi Juris enumerent facturae eundem Partem
praemissa Omnia Sub Poena Bannio in Casu Contraven
tionis tam quo ad extraditionem h. Antonij quam Po
lutionem Marcarum circa Maenem Coram Actis Officij Pub.
in Termo supra sero Publicandae D. P. V. Mouit Comparens Gnosi
Zacharski ad Judicia Tribunal Rum Petricoviensis non admissa
Inter Gnosos Casimirum Musinski et Mariannam Kotarska Conjuges ad per Ma
ritum suo et Centis suae nomine pller. Gnosi Casimirum Kotarski Cittum
pller. Terminum Actorum Cittum p assignatione Dotis ac Solutione
Summae quae modo Successivo ad respiciens tum aliae Circumstantiae
suum ad Judicium edictum Decidendae siquidem Causa praesens sine Condescen
sione decidi nequit proinde in Ordine Constituendae Massae Substantiae
Paternae et Maternae necessariam esse Condescensionem ad bona Kosso
wo Bronoszewice Stradzewo et Zaleszwolko Judicij sui aut Gnosi
Mathiae Starczewski et Caroli Zarowski Leci praesens Burgrabiorum Capta
to tempore adinvenit Quod Judex sive Gsi Burgr. aut Unus Mus
Judex sive Burgrabius Mutuo Partium Sumptu ~~Conducendi~~ pro iade
adventu sui tempestive faciendae Citatione conducendus condescensurus
Compertationem Documentorum Massam Substantiae Paternae et Maternae
enucleandae pro super realem Eorundem praestandae p Partes Juramento inspi
get ex quibus Comportatis Massam Substantiae Constituet ex qua
Constitutae Dotem Actori Competentem assignabit Inquisitiones Juratorias
si oppertunae videbuntur expedit Juramenta excipiet Solutionem Summae
cui juste Debebuntur demandabit Termino praefigit Rigores annectet Partes
in Omnibus et Singulis praetensionibus nihil intactum et Irresolutum
relinquendae p lege et Justitia finaliter disjudicabit Cujus vel quod
decisioni Partes parere ac judicatum pati sub Poena Bannio illo in Ter
mino Condescensionis super Parte Contraveniens Publicandae debebunt

ac tenebuntur

...tenebunt Lustr Pone Simplici Quatuordecim marcas Solen
...Ponti per Partem Compensandi Judicio quoq; suo Eamdm marcas per
...Judicium in Prohibit. prout Juris Solvendi Dno que Condescensio
...Jemo d'Actor quos Voluerint evocandi proponendi adiuvandi
...adiutandi cum Beneficio rei proveid Alterationem formandi Comparendi
...ent et Judicatum sub Simili Obligre patiendi &c.

Spōsa Matthiam Kruszewski et Clarum Korzybska Jnicem Cengs Ad petitum
...tum suo et Cantis suis nōe pller. Jōm Agnethem de Korzybskie ad Jctum
...Korzybski Celibem Sortem Viduam matrem Paulum Thomam Stanisla.
...um Petrum et Evam Cibes ac Sibiam Korzybskie Cibes pro Ad Matthiam
...Staresewski Eiusq; Consortem Compareno Partis Citte ad Jnicm Comparitionem re
...quisit et Eandem Partem Ad Condemnand permisit Eapdē Super Eadem Citi
...one Comparendi Ratione non Solutionis Summe Dotalis Ducentū flor
...ad Proprietatem alicui Arcis de bonis Paternis et maternis cum Pos
...sione Adhuc Cenendi permitt. et Condemnāi et ad Publicandi ad
...de Bonis Judis. Publicad

Spōsus Joannes Paulum Bilinski et Evam Chyrzewska Cengs ad
...per Maritum suum et Cantis suis nōe pller Jōm Simonem et Stanislaum
...Chyrzewskie Ad q Eundē Jōm Simonem Chyrzewski suum et Fratris
...sui nōe pller. Terminum Partis Actrie cum Citis et Solutione Sum
...me Sexcentorum flr. Interesse Nuptiali de Data Quis in Wgnity
...ej 10 Februarij Anno 1706. Inter Actos causa et Actorem Jōm
...Bilinski parte ex altera Finita et Confecta inter Dotis de bonis
...Paternis et maternis post Ob. Evam Chyrzewska Actrie Cessam Sibi
...Sorem Jemanam Assignatis Suum ad Judm editam decidendi Jnstituendi
...Eidem Interesse Nuptiali Statuit Judm Quatenus Eidem Cit. Suum
...mam Principalem Sexcentorum flr. una cum Consuetis ab Ultima Cita
...tione retenta p Quinquennium Computandi vidt a Vigilia Nativi
...tatis S. Joannis Baptistæ ori ad Proxime Venturos Ceramoffi
...dia et Actis Officij Proxime sub Pone Bonis ori Suis Contradictionis
...rica Mānem in Jbidē Jaciendi Publicandi Bona Summe Originalis
...ibendi Mundi et Liberi Jnscribenda Locatione ac providendi
...Securitate Ad Solvendi Quatuordecim Marcas Ad Partis
...Terminū evand Obligre quo Supra Judicio Quorū suo Dotis et Jnstantis
...prout Juris Solvendi &c.

Inter. Ad. Andream Parentem et Igund. suis Filium Szigthowskie ad
Citor. et Igund. Ad. Andream Szigthowskie Filium suum ad Parentem eius
pller. Infidelis Berck Szymanowicz et Szenic Judicem Leopo
nis in Jurisdictione Thrasnawola die Pleni citra Arendatores Dum
cob Jachimowicz Bernatowicz Cit. et ad. et Infidelem Berck su
et alios Cit. et ad. mipelor. Terris Partium Respectu Attentas Vol
tas et mutuis Alterabus suum ad Judic. edict. diuiendi ad
cationem Partium Utrarumq. Eisdem Partibus ad Contenta Term
et Protestationum Dat. et Coram. Dilationem Inquisitionis et Sym
Judicij suis diuiendi Vl.
Inter Ignacium Mathiam Dzyalicki Ad. pller. Jm. Antonium Szachurski et Stanis
Zgleniczka Judicem Angis Cit. per Mantium suum et Centr. suum nre pller.
Stanislaum Villaterem Cit. et J. Stanislaum Siekluckie Compar
minum per anterius Decretum Judicij sui sub inter. medemas Partes
emulgatum inspectis Deductionis Testium emulgatum circumvalat
diuiendo Inquistendo Eidem Dato Adductas Pars Actrix Testes suos
in anterior Edentia non Adductos exquirian. Pars Actrix Ad
gnitis ac Suum Testium in anterior Edentia Inductis perai. Ad
Pars autem Citta Inquisitori Partis Actrix ac Subiit id ei
Judic. satisfactione in premissis adinventa ad Latiorem expra
Inquisitionem deve contulit. Quibus lectis et matura deliberatio
perpensis actrutinatis queandoquidem ex Eisdem Inquisitionibus
dicio suo dedauit St. Stanislaum Villaterem edissendo in Sensty
in Bonis Patria apud Presos Stachurskie ope cura ac transp
Cabinen certo tempore equos suos in pratum Actris impulisse
per Actrem animadverso sui Damno eosdem equos ad Penatu
abagere intendisse, et St. Villaterem hunc tempore Actrem
visse postposuisse, pallo in Caput percussisse, Contusionem Eidem
inflixisse, Ff. Stachurskie ad Officiosum Arestum Eiusdem non
obtradidisse, quinimo Actricis verbis contumeliosis postposuisse
contemptuasse, Aliasque nieworzonitas perpessisse, Et his itaque
Inquisitione Deductis punibilibus exprassis Citis edinventis
tuit quatenus Ff. Stachurscy Conjux adeo Status maritus inte
Cadendo Lenten ex Persona sui Panam Sumpluum St. Actor
Stanislaus Villaterr Panam Quadruplum Quatuordecem
marcas

...rcarium Dolen[sem] ...potius ...ari Arest[i] super Eodem Mone[sto]
...llatore ...peiti Intercedendo Cura[m] Villatorem Jans Stachur
...ideñ Jno Dupliski ...z Terra Secunda ...ped[ens] Ff. A.
...d S. Pauli apostol[i] ...Adpres ...atme Ventura Cran
...ficio ...actis Officij ...ej Sub Pen Bad[rio] in Caus[a]
...ventionis ...ica ...adnem ...Ithe ...feiend[am] Publicand[i]
...lvand Judicia ...ej ...ea ...camq[ue] ...marcar per Medium
...r Instanti ...dub Diatis ...e Officio ...Regesto Penalium
...calendend[i] ...enumerand[i] ...Vulnero Autem ...damne Jn ...eguen[s]
...dem ...ficio ...J. Dupliski ...cumprobea Tl.

...Bartholomeum Nadratowski Act[or] pller. Mtm Ludovicum Bernardum bini
...minis Lubjudecin Kozichrodski Subjudecim Terrem Dolinen[sis] Cell[ae]
...J. Carolum Turski M. Josephum Kerzichrodski Camerarium Terrem
Dolinen[sis] Cit[atum] ...J. Mathiam Stanczewski Tandem de Jnzen[ta] Partibus
...icit Causa Presens ad Sequen[s] Terminum Tl.

...dem Act[or] ut supra pller. ...Paulum et Valentinum Nadratowski ...alis ...Jm
Valentinum Nadratowski suo et ...Pauli Nadratowski non pller. Tenen[te]
Partem actoream ...ersa Partem Cit[atam] de Termino et Contentis Citationis sat
...equaram non docet unde libera Pars Cita[ta] a Termino ...sat[is] gruntiet
...dem Act[or] ut supra pller. ...Stanislaum Jurkowski Cit[atum] pller. ...Mtm Theo
...rum Zolkiewski ...dicen[s] pller. ...dem ...Jurkowski Jnscriptis Actis
...diversa Partem Citan[tem] a Termino ...ej liberam gruntiet
...dem Act[or] ut supra pller. ...Antonium Jurkowski Cit[atum] pller. Exqui
...am Terminum Partis Act[oris] cum Jnscriptione in Regestris Judicialibus
...curata non coaluerit idem Partem Cit[atam] a Termino Partis Actoris
...beram declarat

...J. Benaventuram Piotrkowski Camerarium Terrem Dolinen[sis] Act[oris]
...J. Mathiam Stanczewski M. Cujus ...eum Cit[atum] Jerzkowski Succes
...rem ...Mathiam Cit[atum] ...J. Casimirum Surzynski Tandem
...Defensorem Partis Actoris ...icit Causa ...pdens ad Sequen[s] Tl.

...Stanislaum Florianum Cri sui Nowalowski Cenen[sis] Bejdzyno[wski]
...eum Actorej Lowden Act[or] pller. M. Josephum Kaminski Depu[tatum]
...Actorej Cit[atum] ...Leonardum Stanislaum ...Jurkowski ...Mathiam Nowakowski
Nurcen[sis] Cit[atum] ...J. Mathiam Stanczewski
...Actum ...Lunden[sis] Tenen[te] Comparen[te] M Kaminski et J. Mospicki
...Sufficientiis in ea Causa Comparitionem et quod eam Jam Comparen[s]

a Mod

à Nro Caminskj sufficientius Compartitionem minime potuit in tempo
ratione autem J. Mostowskj [Casimirus] pereuntis ideo sufficienti com
partitione declarata partibus in causa capiendi jubet Termino
legitimo advenito Partibus causam prosequi mandat. In Prosecutione
Controversiæ Partium inductis exauditis Terminum Partis actoreæ
cum Partem Pti Dimissione bonor Bogdanow Evictione Summarum
Bonificatione fundi pretensionum ac aliarum circumstantiarum omnium ad
Judm ad Decidendo Siquidem Causa presens sine Condescensione decidi
nequit Unde necessarium esse Condescensionem Judicij vni aut Proconsuli
Pauli Sullerowski [illegible] Casimirj Saitzynski
[illegible] Burgrabiæ loci ejus ad Fundum
bonor Bogdanow cum altiori Captato tempore advenit Quod Judm sive Proconsulem
aut unus Nrus Judex sive Burgrabius mutuæ Partium exigentia
prius de adventu sui tempestive faciendo Avisatione Condescendentiæ
condescensuros negotiationem quod vis Decretor Tribunal Complexus Alterius
inter Partes modernas subsecuturi ac scripto vi pungit quibus Competentibus
summas obliquidabit et ab Eius Dimissione Calculum ei justo de
bebit cui pit Solutionem Summæ et re cujus interest demandabit
Condes post vi pinctam Solutionem summæ actuationem Exmndæ
Condescensionem debenti subsequendi sententiabit de Processu ejus
vatos Summas vel alio quovis modo illegitime obtentos esse probabit
aequiparare Partem ad decidet aut pœnalitatem in Solutionem Judi
attendet Inquisitiones piraterias si opportune videbit capiendi
deliuctis pretensionibus fundi pt Decurr Sendtæ Tribunal inter Par
tes exercitio indagabit beneficiationem omnimodam Exmndæ
Ad mandatum [illegible] Juramenta accipit Litigantes admittet Termino
Quod Partes in omnibus et singulis pretensionibus inter vivos solutum vbi
quendo finaliter dijudicabit Cujus vel quid decisioni Partes parere ac
dictum Pati sub Pœna Bannj ille interim Condescensionis negotii
contravenire publicanda tenebuntur Aucto Pœna Simplj Quatuordecem
marcarum Pro Parte per Partem Compensanda Judicio quique suo totis in Fidanti modi
juris adveniendo Prout Condicio dum Partes quas Voluerint exigendum proponendi
audiendi audiendo admittendi sub Litis ne cum Beneficio recipiendi et firmandi Autoritatem
Comparendi et judicatum patiendi &c.

I

Inter Religiosum in Sacula Stanislaum in Religione Nicolaum Lisk
kowski Comitis Ratowicz Tertiarium actr pltis et Mcm Albertum
Leonidi Pincernicz Plocen et Mariannam Ratowiczkam Conjges Citis per
Dm Paulum Sulkowsky Comparen et eorum Controversiam Judm Citatio=
nem Latis actr pro Solutione Summae Sexaginta Septem Talerr
Rufsicor Gubie Vocitatr ad depositum Obr Jlris Admi Ignatii Rato=
wiesky Praepositi Drohicen date Suum ad Judm Editam Decidendo
Siquidem Religiosus Lisikowski Summam Eam Realiter Obr Jlris Admi
Admi Ratowiesti Praepositi Drohicen ad conservationem datam esse
Infert Solutionem Ejusq Summae à Successoribus Ejusq Rdi Rato=
wiesti ex Substantia Mobili Fatis ejus derelicta Innotuit Conclu=
dit; cum tamen post Demortuum Caput Jlris Rudi Ratowiesti Si=
ne evictione Juratoria adjudicatio Summa onerosa legaliter sub=
sequi non videtur Ideo Religioso Lisikowski admissibili ad Juratum
Super Realitatem Summae per Ejum ad Depositum Obr Rdi Ma=
towiesti date advento et addatur tmen Judis ad pronunciandum
Juti Rotham; Praetitis Ideo Religiosus Lisikowski pro ut Summa Su=
prascripta Sexaginta Septem Imperialium Rufsicor quemlibet Septem
florenis estimando ad Depositum Obr Rdi Ratowiesti data Nonest
ei bonificata Justeq Ejusi ex Substantia Ejusq Rudi Ratowiesti ad
persolvendum debetur Quo absente Justo Summam Eam Judi=
galem esse agnovit, Sententiaq Quatenus Mei Koomicy Sum
mam Eam Sexaginta Septem Imperialium Justo Existam
Juel pro Tenâ Secunda pro Tm Sancti Bartholomei Apli Julii
Presenti Judicii Coram Officio et actis praesentibus Sub Poena Bonis
Infrae Contraventionis circa Usfrenum Juris Tuendi publicandi ad
Manus Ejusq Religiosi Lisikowski actr ex Substantia Fatis
Rudi Ratowiesti Relicta Solvandi et Realiter enumerandi Lisika
Poena Inum Mandi pro parte cum Summa et Sub Regre Ejusdem Judicii
Suo totiq prout Juris Solvendi D.P.V.

Inter Dm Mathiam Wolski actr pltis et Mcm Josephum Kaminsky Defensem
Nuncq et Catharinam Instowska Conjges Citis per Dm Mathiam Star=
cewski Tandem de Consensu primum Utiusq Causae Procuratorem ad Sequendam
Sententiam Recit Judicandi Instr Conservato.

Inter Dm Jacobum Lopuszynski actr pltis Dm Josephum Lopuszynski Cit
pltis Comparen etc: Judm Citis pltis actr pro Solutione Summae Septin
gentor Quinquaginta Flor pro et Summa Majori mille Quingentor pl
emicandi Summ ad Judm Terrae Decidendo Siquidem Causa Procur Instr

Comparentium

Compantione Jsd Catharinae Lipczynskiej Jo: Mathiae Obrzynskiego Comitis Seu Utrodzj Comizzum ad presens Deciditi Nonvalet, Igitur Suspensa Resolutione causa ponens necessariam esse adulatiuem Edae Jsd Obrzynskich Comizum pro Sequenti Judicio Suae Cadentia per utrasq; Partes Subsequendam arbitratur &c

Inter Gm Franciscum Chaffiski Actr pltr ed Jsos Gm Eustachium Smolenski Citt per Gm Josephum Niepowski Insumptum Dentem; Taudem Non Stud.

Inter Gm Andream Karwowski Actr pltr Jsos Antoninum Korzeniowski et Joannem Sathowski Citt per Eumq Gm Joannem Sathowsky Suo et Jo: Korzeniowskiq pltr, Comparens etc: Judm Citationem ptis actr Die Lunis Rue attentatae bis: lentiae Spens ad Judm Edicti Decidendo Siquis Causa Lapsus hne Jurisdictionis Resolvi non valet Igitur Necessariam esse Inquisitionem adcentata Gm et Protestationem ptis actoreae per Utrasq; Partes subsequenti Cadentia dnenq; censet &c

Inter Jsos Mathiam et Joachimum Kowalewskie Actr per Gm Mathiam Kowalewski Suo et Fratris Sui mre pltr. Jsos Rosaliam Krajewską Olim Jo: Antonij Kowalewski Relictam Conthoram Viduam Matheum Augustinum Franciscum et Vincentium Filios Minorennes Kowalewskie Citt per Eamq Matrem Suo et Pupillor Suor mre pltr, Gm Andream Krassewski Citt pltr. Gm Hyacynthum Kowalewsky Citt per Gm Thomam Kowalewsky Coram Judicio Spens Comparens et secum Controversiae quae Pluries Controversij Jo: Judicis Sumus Inducitis Evanditis Judm Remissionem per Offm Burgrabiale in Judo Bonor Rostkowo die 14 Mensis Aprilis Anno Spens Intuitu Assignationis Interum Jsis Kowalewskim Minorennibus presens ad Judm Caetam Resolvendo, Licet quia Jo: Mathias et Joachimus Kowalewscy Actr Assignationem Tutorum Jsis Augustino Francisco et Vincentio Minorennibus Kowalewskim in Ordine Secundo Subsequendae Exdivisionis exposcunt, cum tamen ex Juris Naturae Filij a Sinu Matris avelli non videantur Jsq; Rosalia de Krajewskie Olim Jo: Antonij Kowalewskii Conjux Minorennum Mater ex prescripto Legis et Resolutionis Consilij Permanentis pro Naturali Tutrice demandatae stat, Igitur Eam Jsa de Krajewskie Kowalewska Matre pro Tutrice Minorennibus Declarata non Minus Judm ad presens Contestationis Anni 1776 Gm Andream Krajewski Petentem ejus pro Curatore Assignat, et Determinat, in Negotijs Originali Pribus exponi Mandat, Interim Siquis Contendens per Decretum Anteacti Judicij Sui ad Fundum Bonor Rostkowo designati per Gm Starzewski Burgrabium loci spens Intrusta Suum non est Sortita Effectum Igitur in Ordine Executionis Ejusq; Conductus ac Subsequendae Exdivisionis in alijq; Circumstantijs Autenon Dem Comprehensis Satisfactionem Dem Judicij spens demandat &c.

Inter Gm Jacobum Jmielski Bonor Jurydyki Annonnum ex Loco Sinistralem dictum Rogozinskie de Bonis Jurydyki Subditum et quia Subditum in Assia Jo: Laurentij

Kowalewski

Kowalewski acti per Dnum Subditum Suum et Jsi Trinitati oriundi mne pltis. Jsos Stanislaum Chadzynski Stephanum et Josephum Carnowskie Stephanum Pezynski Citi per Dm Stanislaum Chadzynski Suu et alios Acti mne pltis. Judm Imum per Dnum Actorem cum citatis expressis Litis Pretatione attentatar breuitatis presens ad Judm editum Decidendo Necessariam esse Lam in Causa Inquisitionum ad Contenta Lrm et Protestationum Phs actis pht ubique in Sequenti Cadentia subsequenda arbitratus Et.

Inter Jsos Thomam Kowalewski Burgrabium Castren Plocen et Magdalenam Dilectowska Conjuges acti per Martinum Suu et Conjugis Suae mne pltis Jsos Joannem et Ignatium Statres Inter se germanos Chamskie Citi per Dm Josephum Lesczynski Comparen et secum controvertendo etc: Judm Imum per Dnum Partis Actoreae pro Solutione Summae Provisionalis a Summa Tertia Ipse pro duobus annis Retentae presens ad Judm Institutum Decidendo Necessariam esse Lam in Causa Principalem utrarq Partium pro Sequenti Judicior fuor Cadentia Comparitionem Jsos admittendi admittant. Imo Conservando.

Inter Jsos Thomam Parzenteum Antonium Filium et Joannem Filiastrum Obrębskie Suos tutores Jsos Petrum Parzenteum et Josephum Filium ac Scholasticam Filiam Subditos acti per Dnum Jm Thomam Obrębski Suu et alios acti mne pltis. Jm Antonium Leszczynski Citi per Dm Josephum Pepłowski Comparen etc: Judm Citationem Phs actis Intitulatae appromptationis Fundor excussionis Sylvar ac in aliis Circumstantijs Jnis Comprehensis presens ad Judm Editum decidendo siquidem Causa Presens Jnis Condne deindi non valet Igitur Necessariam esse Condnem in Fundum Bonor Lesczyno Jsos Pauli Sulkowski et Joannis Lawicki Burgrabior Arcis Plocen unius absentia Non Obstante Captato tempore Juxta tempestiva Avisatione Conducens admittendi; Quod Jsi Burgrabij aut Unus ex Ejsq in fundum prerecensitor Bonor per quemvis Partem Conducendus Condescensurus de appromptatione Fundor et Agror Excussione Sylvar Damnis Injurijs Violentijs Inquiret, Investigabit, Inquisitiones Juratas expediet, Juxta Excipiet, Fundos et Agros approprinatos rectificandos declarabit, Damnor Compensationem admittendi, Causas Superque Interesse Juvabit Litigas Admittet Bonificationem Commodum admittendi Phs in omnibus et Singulis Pretensionibus ad Contenta Mandati et Litis Phs actis ac Excepte Citta edendi finalitei ni hil intactum et Irresolutum relinquendo Deinde Dijudicabit etmo servabitur Cujus Officij Condus Partes Parere et acquiescere Sub Pena Pnis Jllis in Jmo Condnis Sup Parte Contravenien Publicanda debebunt ac tenebuntur Juxta Pacta Septem Inde post ph p Pleni Compensanda Judicij Suo totius prout Jus Plenum pro quo Condnis Jmo Phs quos Voluerint et Negotium Exposcent Admittendi Admittandi Comparere Tenebuntur Deinde presens Decretum Judicij sui aut.

Inter Jllum et Rdum Capitulum Cathdle Plocen acti per Dm Paulum Sulkowski Jnium Plentem Illum et Meos Sigismundum Capellanum Prezecen et Felicem Subdapiferum Radziejowien Fratres germanos Kretkowskie Citi per Jm Stanislaum Suru: rum Kretkowski Inscriptum Plentem et Quoniam Comparen Jnscr Felix Kretkowski Subdapifer Radziejowien ab Inscripta comparitione recedit tunc quoq Relicta Ott Mpris

Komecky

citata presens in Tmo Disparet Proinde Super Eisq; tam Mfico Vrethewski quam Mfica Romeika reptu non Solutorius Summa Decem Millium Ivre in Bonis Jamcinna hereng cum expensis Retentis Decernendeq; Causalitatis pro condemnatione Deinis permittitur Condemnatio Quam Jons Burzabius exequatur Justa Juris processum cum comparens vero causa presens Suspenditur Tmo Conte

Publicavit Thles.

Inter Jos Mathæum Lisowsky Dñ Ploceng ex Armali de Kezidlic primi Dñi Mathæi Lalinewski Veteris Senis Laurlineng Secundi Adpronepos Prot Junioris Congis Victricis ex Fratrem Bartholomeum et Josephatam Filium et Filiam Lalinewskie cum Eog primevo Manto procreatos Actr per Emnog Jnn Lisowski Maritum et Tutorem Suo et Contis ac privignor Suor Mre Petr Mathæum Josephum Lalinewski Coillatorem Suprenng et Judicem Ceng Ploceng Citt pte Comparens et Judm Tmum per Decretum anteact Judicij Sui Interventu Compositionis Complanationis Inter Mos Lalinewskie ex Pte Mathæi Lalinewski Stolnic Pomeng in Waplewo die 17. Mensis Febrany 1704to Conceptie in Autearta Cadentia emanatt Conservatum Deindeudo, Instituendo Eog Decto admittantaneam Compositationem Ejusq; Complanationis Mathæum Lalinewski Stolnic. et Quoram Mathæi Lalinewski Cupras scriptam Complanationem in Regno Borussie cum Pte Mfico Sieradowski Tmo Pomeng confectam In Satisfactionem Sententie Judicij Sui reponit, Ejusq; Satisfactione hoc in puncto declarata in Negotio Principali Partibus expedire Mandat, In Experimento Controversij Tmum ex Quog Jeor Lisowski Solutionem Summe ex Successione de Bonis Wlewsko in Regno Prussie Consistenc post Sterilem decessum Olim Mfici Josephi Paglewski tricæ Palatinie Malboneng in Mos Lalinewskie Olim Mathæi Antony Lalinewski Veteris Laurlineng Successores devolutis promanantis virtute Plenipotentie coram nobis presens Feria Tertia post Tm Transfigurationis Sti Dñi Solitice die 9na Mensis Augusti 1705 Ac per Mathæum Annam de Kezielice Olim Mathæi Petri Lalinewski Veteris Senis Laurlineng Relictæ Conten Viduam Suo ex Mficor Bartholomej et Josephatæ Filij et Filiæ minorennium Lalinewskich nomine, ad tenendum in Regno Borussie Causam et prærertim ad levationem Summe vi Successionis hoc in Mos Lalinewskie Minorennes respicientem per M. Josephum Lalinewski Modernum Citm levate cum Provisione ab acta Perceptionis Ejusq; Summe Successionalis provenientis pretendentium Jus vero Mficæ Lalinewski Summam Lancee Seu Quam portionem Successores Mfici Petri Lalinewski respicientem in Quantitate Summæ Mille Quingentor florenor polsk mente Quietationis in Waplewo die 10. Mensis Augusti 1705 Ac In rem Jtis Mfici Sieradowski Tmi Pomeng Alore Solito in Regno Borussie Recognitæ per se ab Jtm Mfico Sieradowski perceptam non Abnegantis tamen provisionem Abhac re Summa in bonificationem erogatæ in Vindicationem Ejusq; Successionis Expensar Sibi Applicandam Inferentis Summariæ Originalem in Deportationem Cnem huc Boreiam ad tenorem complanationis cum Jtm Mfico Sieradowski Juxta Conventa allegantis Suo coram Judicio Judicatis exandibus Licet Quog Jeo Lisowski Solutionem Summæ Originalis et Provisionalis à Mfico Lalinewski Tmo deductæ Concludunt, Cumtamen Summa Mille Quingentor flor polsk Successores Olim Mfi:

ci Petri

Petri Zalneuski Despicieus Complanatione Suprascra pro fundo Oneris Hu
borianum Simul cum aliis portionibus disposita esse elicitur: Deo Summam
Edre Mille Quingentor Pp cum provisione biennali ab acta Suprascripta
Quietationis provenienty Succores Ol Mpsii Petri Zalneuski respicere
tose bi Juris Successionis Juste competere debere Judicat Eam
Summam Mille Quingentor Originalem tum Centum Quinquaginta flor
Pol provisionalem Erica Mpsium Josephum Zalneuski Scribatorem respi
cieny ad Determinationem Causa cum Successoribus Hucboreianis ma:
nendam Declarat, a quaquisumma Originali Sme procentu non existere debitam
Opem Mus Zalneuski Provisionem in futuros Annos pensitare et Eam
Similiter in deportationem Oneris Hucboreiani Con cum Summa Originali
Jungendo Converteret tenebitur Dpl Interesse Successorum Ol Mpsii Petri Za:
lneuski Respicieny & Pneria in rem Jri Lisowski Manti quo ad Provisio
nem repost. accrescendam a Successoribus Hucboreianis Subsequenda transfusione.

Inter Gm Joannem Grabia Actr per Gm Mathiam Starcewsky Inscriptr Plentem et
Mum Joannem Solowinsky Tribunre Plocen Ctr per Gm Melchiorem Mie
cynski Gm Catharinam de Janszewskie Ol Jsi Francisci Intecki Relictam
Contem Viduam Matrem et Mathaeum et Ludvinam Filium ad Filiam Gm
tecluc Ctr et Judicieny per Gm Joannem Kalwidzki Inscriptum Plentem
Compareny etc: Judm Citationem Partis Actoreæ pro Comportatione Documentor
Vigore quor Sortes in Bonis Uxpcty Ol Jsi Francisci Mitecki hereditr Mus
Solowinsky possidet ac in alijs occurentijs Pti Citata Suum ad Judm edtr
Deindendo Controversijs Ptium et quia Jsi Grabia Solutionem Summæ Septin
gentor Tymc ad Rationem Summæ Inscriptione Actrix coram Actis Officij
Presenty Fra 2da Jn Va Festi S. Bartholomej Apli 1766to ae p Eumdm Gm Joan
nem Grabia in rem Jsor Alberti Janszewski et Magdalenæ de Daszanow:
skie Coniugum alys Catharinæ Janszewskiæ proturæ Virginis Innupte
Super Summam hac ce Inscriptionem Contentam, in Bonis Lag asecuratr
Recognita ad Scriptum Manuale die 20. Junij 1763do Anno in Konieb:
dathatr manu Ejusdm Jsi Francisci Intecki Subscriptum et actis presenty Fra
Secunda post Im Sancti Thomæ Apli 1765to ae Oblatatr per hunc Gm
Intecki Mantum percepte non tamen Contra in Bonis Suis prove
Contis Locatæ cum provisione alter tanto accreta proveniente ex Substan:
tia Ejusdm Jsi Intecki adpresens in Posscssione Mei Solowinsky decreti
intendentis Jam vero Mei Solowinski Comportationem Documentor virtu:
te quor Sortem Ol Jsi Intecki possidet non Abnegare inducti Causdi
tis Suspensa resolutione Causæ merenty Necessariam esse Gm Sequent
Cadentia Comportationem Documentor per Comparentem Mei Solowinski
Oblatam Subrogatam per Meum Joannem Solowinski quo ad hor
tem Ol Jsi Francisci Intecki hereditr Subrequendam arbitratus post quam per
actam Comportationem Judm Decernet Dpl quod Juris et Justitiæ erit Lc

Inter Mum Joannem Prominski Vexillifcrum Pltus Plocen mediatatis Oppidi

Sequitur

Siepr cum altionitijs heredem Dominum alg Jm Martinum Kozicki Econom
actorē per Jm Josephum Sossowski Inscriptum Plenum Rqsām ac Deductam
Ursulam Constantiam Podoska Conventus Siepr Ordinis S. Benedicti Vir
ginum Monialium Abbatissam totumq Eum Contium alterius medietatis Op:
pidi Siepr cum attinentijs haeredibus alg Jm Antonium Zaythski Econo:
mum ad per Eumq Jrem Meam Julianam de Kampenhausen Cth
Jnā Thomā Dembowski Succameranij Plocen Relictam Contēm vidu:
am Bonor Piastow Haeredibus Cth per Jm Bartholomeum Jasto:
wski Jm Adamum Miecznski Cth per Jm Melchiorem Miecznski Com:
parent etc. Jnum per Decretum Auctoritate Judicij sui injunctae ad ducto
nis Testium Jnum Jnā Dembowska et Jos Miecznski adduci demanda
tor Inter Alia emanatum Conservatum Deindeq Teneri Eosq Meam
Dembowskaet Jm Miecznski Eosq Testes pro admplenda Inquisi:
tione Instantanee adducere curet, et Quoniam in Satisfactionem
Sententiae Judicij sui Eosq Testes adduxerunt et Inquisitionem hanc
in pleris numero Testium eduxerunt Igitur Satisfactione admventa ad
Inquisitionum ex utraq Parte reperitarum lectionem Judm accessit
Quibus lectis et maturo Liberamine perpensis ac Examina
tis Quando quid ex hisce Inquisitionibus Palam Compertum
et Deductum est. Jm Adamum Miecznski cum Jos Wasniewski Jos:
metra a parte sui Conducto Sylvas et Borras ad Oppidum Siepr
exantiquo Spectantes Jncurrisse Videriq cum Labrantes Operarijs su:
is Inter Virgulta et extirpatas Fundos antiquitus ad Oppidum Siepr
Pertinentes varios ductus et Semitas insecare disposuisse qua insectio
ne Damna plurima in Sylvis Oppidi Siepr intulisse, dehacq vio:
lenti insectione ductuum in Sylvis Siepr cum, nullam notitiam Fun
di Dominis tribuisse, ast post peractam in alienis Sylvis violenti
am de Eos progressu Contii Siepr cum Notitiam dedisse, prius In Fa
nitibus Bonor Siepr in Contiguitate Bonor Piastow existentibus
et sine aliqua Controversija extantibus quandam Controversiam ex
citasse J Mcam [illegible] Dembowska Succameranam Plocen Per Suum
dextromum Jm Lembrychi violentam insecutionem alieni Fundi de
negasse, et Scopulos Bona Piastowo ab alijs haereditatibus distin
guentes remonstrasse tamen hunc Jm Miecznski cum Supra
dicto Jometra pro dimensuratione Borne Piastowensis Conducto
hanc remonstrationem non acceptasse Imo ductus Suos ulterius
Continuasse his Itaq pervatis Dnos Fundi ad progressum Judicia:
lem immissos esse, et proviolenta Immediatae Possessionis Interturba
tione tam cum J Mcam Dembowska quam Jm Miecznski Processus
Praeens ad Judm Instituisse, Quibus allentis Deductionibus sat luide

Inquisitionibus

Inquisitã Probatãs Constitutionẽ Anni 1760 pro oculis habita pro Ejus-
modi Violentia Interturbatione Quieta possessionis non posse Dñ Ada-
mum Wiecaynski Pacas Reprasentata Constitutionis Sanitas eva-
dere Sententiat Injungendo Quatenus Idem Jus Wiecaynski Inet
pro Tenã Secunda post Dñ Sanctissimæ et Individuæ Trinitatis An-
ni presentis incidens Ventura Jumm Castri, Plocens Superiorem Inest
Eiusque Sessionem Spatio Quatuor Septimanar Ane Interminis-
ne Continuet et Expleat nec non Jn eggressu de Jum Pro-
hibitionis Marcas Pols Pacis autoris sive Eius Syndici Plenipotentis
Sub Pœna Bonis in Casu Contraventionis tam quo ad Sessionem
Turnicam quo Solutionem Marcas coram actis Officij presentis Pu-
blicanda Solvat, Judicio vero suo Pedium Capitaneale Simplex
Jnstanti Sub Rigore Pœnæ Bonis Regnalium Regni extendendo
Solvat, Jam vero JMcam Dembowska Succameranam Plocens Inqui-
sitionibus plene emundatam a quavis Impetitione Liberam fa-
cit et pronuntiat, DPV. Mowit, Jõnes Wiecaynski ad Judicia Tribunalitia
Regni Petricoviensia admissa Inquisitiones per Suum Judm Obrigillatas Pi-
bus extraditas habere vult extraditq Presentibus.

Inter Dñm Ignatium Preisseuski actis pti Dñm Thomam Wiercinski Citt et Indiene
pti Comparens etc: Judm Citationem Partis actis pro Solutione Summæ Ducentor
Quinquaginta flor polt ex Tenutaria possessione Bonor Kraurecayno Superrestant
Pti actis pœnis ad Judm Editam Decidendo, Dicit Quia, Jõnes Preisseuski pro Solutio
ne Summæ Ducentor Quinquaginta flor polt ex Summa Majori Sexcentorum
flor polt pro tenuta Sortium Bonor Kraurecayno provenien Superrestant eam
vero Jus Wiercinski Summam Centum florenor ad Quietationem Manualem die 29.
mensis Obris 1765to Ao datatam ad manus Jæ Mariannæ Preisseuska
Matris actis bonis germanæ exhibisse probatur, Igitur detruncata Eadem Sum-
ma Centum flor polt per Dñm Preisseuska a Jæ Wiercinski percepta Non-
nisi Summam Centum Quinquaginta flor polt Jm Wiercinski Superresta-
re declarat Injungitq Quatenus Idem Jõnes Thomas Wiercinski Citt prætactam
Summam Centum Quinquaginta flp Inet pro Tenã Secunda pd Dñm Rogatio
num in Anno presenti Incidenti ventura coram Officio ad actis presentis Sub Pœna
Bonis Insasu Contraventionis Circa Mensem Julij Jacentem Publicanda ad ma-
nus et Quietationem actoris Solvat et Realiter enumeret Quita Pœna huius
Mandati parti cum Summa ex Sub Rigore Eodem Judicio suo totiq Prasi Juris
Solvendo DPV.

Inter Gjõs Petrum Ostrowicki et Julianam Robetnicka primi Ord Gri Ignatij So-
lolnicki ad presens Voti Secundi Juriam Conjugem Victricem et Matrem tum De-
tum Sololnicky Livignum ex Filium actis per Eumq Jm Ostrowicki suo
Contis et Privigni Suor nmne pti. Gjõs Mariannam Bogucka Ord Gri Jaco-
mi Bilenski Relictam Contem Viduam Matrem Paulum Joannem Thomam
Filios, Annam Gjnes Antonij Wilenski, Agnetem Gjnes Joannis Rudowsky
Filios, Annam Gjnes Antonij Wilenski, Agnetem Gjnes Joannis Rudowsky

Contes

Contes Filias Dilecte nec Eosq mantos Citt et Indicenq per Eosq Jpos Pa-
ulum Dilecti et Joannem Rudowsky Suis et aliis Citt mibus plis, Comparens
Judm Jmum Partis Actis pro Rehabitione Sortis Bonor Nagurki Dobrskie Offi
cissa Traditione pte Ad Jpsignatis Solutionej Summe Du-
centor Vigmty tmus Tyne et Septem Unius cum Provisione de Panis debro Jmi Florenq
pro re Actis adjudicati Presens ad Judm Jnstitutum Deindeudo, Siquicq Causa
Reptus Obliquidationis Proventuum ex Sorte Traditonis percepti Suo in Judicio
Promovetur, Quesmo Condne Deidi non valet, Igitur Necessariam esse Condnem in
Fundum Bonor Nagurki Dobrskie Jacob Mathie Starscewski et Casimiri Jure-
zynski loci presenq Burgrabior Captato tempore Facta tempestiva Avisatione
Conducendor Adivenit, Cui Jpi Burgrabij aut Unus ex Eisq mutuo Partium
Sumptu Conducendus Condescensurus Repositionem Traditionis Sortis Bonor
Nagurki Dobrskie demandabit Qua peracta Proventibus ex Sorte tradita percepti
liquidatis et ad Certum quantum Reductis et quodi Summa provisionalis proventibus
extenuata extiterit Eaq detracta Rehabitionem Sortis Traditonis decernet Solutio
nem Summe cum provisionibus ac processu Decm Adjudicabit Si non extensa
ata patuerit pro re Actis Jnjungit, Pretensiones bonificandas adiveniet Resque
Jn Omnibus et Singulis Pretensionibus Nihil Jntactum et Jresolutum Relinquendo
finalites ad Contenta Jmi et Documentor Pti Actores Deinde Disjudicabit et
moderabitur Jmos prefigit Jndictiones Resolvet Cujus Officij Condtis Decisionis de
cisionj Partes parere et Acquiescere Sub Pena Bnis Jllo in Jmos Condnis Su:
per Parte Contravenient Publicande Lucta Poena Septem Mar pti pti per Pten
Compensanda Judicio Suo totus Juris Solvenda DPV. Debebunt ac tenebunt

Inter Jpos Valentinum Starzewski et Salomeam Jmam Stanislaum Pomianowerski et
Jronicam Brudzinskie Conjuges Actis per Jnantos Suos et Contium Suor mibus pth
Meum Ignatium Lubowadzki Judicij Circ Cracov Actis per Dm Prebiterum Jmi
cognitu Jnscriptum Plentem Comparens et secum Controvertens Jmum per De
cium Antecessi Judicij Sui injuncta Evasionis Juratoria Emanatum Conservatum
Deindeudo Jcken Meum Lubowadzki Satisfacere Eiq Decm Judm censet et
Quoniam loco Evasionis Comparens Mgrio Lubowadzki Solutionem Sum:
ma pro cujus Solutione Meus Lubowadzki conventus extat Judlr offert, Igitur
Judm Decernit Quatenus Meus Lubowadzki Actis Quotam Segmta Sex
florenq pti Obligo Paulo Brudzinski debitam per Comparens pro reali
agnitam Juet pro Jena Ldra POST Ante Dm Actis S. Joannis Baptie in Ac
tiens inclusa Coram Officio et actis presens praevia Securitate per Man
dat providenda Sub Pena Bnis in Casu Contravention Circa Ultimum Januarij
Publicande Solvat eo realiter enumeret Juta poena trium Mar pti pti
cum Summa et Sub ngtive Eos Judicio Rhabitos Juris Solvens DPV.

Inter Dm Franciscum Trzcinski Actis per Dm Carolum Turnerski Meum Joannem
Eglemicki Tribunicij Lancensem Actis per Dm Thomam Gutkowski Comparens ex:
Judm Jmum Pti Actores pro Solutione Summe Quindecim aurear Hungari-
calis presens ad Judm Edicti Deindeudo, Quoniam Jus Trzcinski pro Solu:
tionem Ejusq Summe Quindecim aurear Hungaricalis cum provisione
Juveniens Jmo Suo Concludit Igitur Judm Jnstitutio Scripto manuali

m Rhabitus

Rodeo die 10. mensis Junij 1705 Anno ~~datuato~~ manu citati Subscro Sententiat Quatenus Imus Joannes Zglenicki citatus premissam Sum: mam ~~Quinquag~~ Quindecem Aureor Hungaricalis ad tenorem Scripti Su: perius exarati Jnet pro Tenia 2da p. Trin Smæ et Individuæ Trinit Jn Anno presenti Jnciduti Coram Officii et actis Cren Loceus Sub: Pœna Pnis Jnsasu Contraventionis Arca Mpsum Jnic faciendam hu: blicanda cum Provisione biennali ad manus et Quietationem Partis actoreæ Solvat et Realiter enumeret Lista Pœna Trium Trar Post Parti cum Summa et Sub Rigore Eor Judicis Suo totius Bradis Ju: ris Solvenda &c.

Jnter Mos Vincentium Venatorem Premisliens et Edvardum Fratres Jermanos Lasocinc actis per Trin Carolum Turowski, Jsos ~~Franciscum~~ Adamum Mie cznski et Mariannam Lasocka Conges Citt per Trin Melchiorem Mie czyński Comparens etc: Judm Trium partis actr Intentæ Designandæ Condnis in prendium Bonor Jancino assignandæ Debis Competentis Trin Miecznicka Concernens Parti Citt presens ad Judm editum Deci: dendo Siquidem in Causa presenti ad Actoratum Jsos Miecznicki et Con: iugum Decium Condnis in Judicijs presens Feria 2da post Dominicam Quasi Modo Quadem Jn est die 24 mensis Martij Anno 1703. præsentes Comperitur; Quod Decium Suum non est Sortitus Effectum Jp: tus in Ordine Executionis Eius Decii assignationis Debis Com: petentis Constitutionis Massæ Substantiæ Paternæ et Maternæ Socia na Necessariam esse Condnem in Fundum horum Bonor Ja rocino Jsorum Mathiæ Starczewski et ~~Caroli~~ Josephi Peplowski Bur: grabior Cren Lucens in et pro Feria Secunda in Anno presenti Ju: icenti ~~Capiatis tempore~~ Conducendor advenit Qui Qi Burgra: bij aut unus ex Eisd mutuo Partium Sumptu Conducens Jur descensurus Ante Omnia Comportationem Documentor Massæ Sub stantiæ Lasocianæ enucleans Prævia Comprobatione Juratoria Prestans demandabit Quibus Comportatis Massam Substantialem: terne Constituet liquidatis Oneribus Paternis et ex massa Sub: stantia Paterna detruncatis Ordem Competentem prout Ja Ma rianna de Lasocki Miecznicka adveniet Solutionem q Eius cum provisione proveniens decernet, Decreum antenius in reliqua exequetur et Partes in Omnibus pretensionibus nihil intactum et Irresolutum Relinquendo ad Contenta Trium et Documentor finaliter Deinde Disjudicabit et moderabitur Cujus Officij Condis Decisioni Partes Parere et Acquiescere Sub Pœna Bnis Jllo in Tmo Condnis Super Parte Contravenienti publicanda debebunt ac tenebuntur E pred Trin Smæ ad Individuæ Trinit.

Lista

Lucta Pœna Septem Mar. pœtis pari per Rotam Cracoviensem
Judicio suo totiq; praxi Juris Solvenda DDV.

Inter Jsos Franciscum Zaworowski et Mariannam Chmielina Conges actis et quia Contes
Jn Actis mant. pltm Jsos Paulum Mathiam Parentem Josephum Ti-
lium Kruszewskie Alis per Emum Dnm Paulum Kruszewski suos alios Alis
mne pltr. Comparens etc: Judm Jnum per Decretum anteacti Judicij
sui Jnjuncta Comprobationis Vulnerum inter ptes emanatum Conser-
vatum Decidendo Sententiat Qualenus Jsaac Zaworowsky Coniuges Rea:
litatem Conceptionum in Obductione coram actis prem Tenen Testis pt Dm
Visitk Wmanie 1786to Anno facta Specificator per Dm Paulum Kru-
szewski inflictis Comprobent in eam Rotam prout Vulnera in Expressa
Obductione exarata per Dm Paulum Kruszewski actualiter Jpsis in-
flicta extiterunt, Deo et Sancta Jsu Xti Passione ita Jpsius in-
missis adjuvante Prestiterunt Rotta Suptascripta per Judm Jpsis
deprompta Quo atteuto Justo Vulneribus et quia Manto inflictis
Marcis Vigti una, Jam vero Conti Matis Marcis octodecem ta-
tis pro reabiagnitis Statuit Qualenus Jsus Paulus Kruszew-
ski Actatis pro hisce Vulneribus Jllatis Marcas per Judm ex-
tasa Vulner adinventas et quia Manto Vigti Unam Jam
vero Conti Octoderem pœtis met pro Pœna Duæ pœ Dm Jmo et Jn
dividuæ Trinitatis in Arno presq; Jnidem Coram Officio actis et Jpsius
Sub Pœna Bnis in Casu Contraventionis Circa mpnem Jbiq; faciend
Publicand ad manus utrorq; Conjugum Solvat et realiter enu-
meret Lucta Pœna trium mar. pœtis pti cum Marcis et sub
Regore similis Judicii sui totiq; praxis Juris solvend DDV.

Inter Jsos Antonium Burg Cracov Alocen et Mathiam Borowskie actis per
Emum Dnm Antonium Borowski suo et Fratris sui nne pltr Jnum Bal-
tasarem de Borowskie Alis mpti Jaspari Eglenicki Tribuni Siejnien Re:
licta Conten Viduam Matrem Franciscum Joannem Filios et Anto-
nium Privignum Eglenickie Alis per Dm Paulum Sullowski Jsos
Casimirum Kolaczynski Thomam Eglenicki Lucam Borowski Alios
Judicem pltm Dm Albertum Benderski Alis per Dm Paulum Sullow-
ski ad Obtentam Condemnationem ex Parte Jsi Prosecutoris Libel-
willi Super Mo Francisco Eglenicki Tribunicij Siejnien Quæ non
Solutionis Summa Decem Aurcor Hung Decem Judicij generis
Dorsivione ac Lucta adjudicata coram actis Cracov die 23.
Mensis Junij 1783. Alis in Jmo Satisfactorio Alis ad Obti-
tam quoq; ex pte Jsi Francisci Lutomirski Sup Dog M. Eglenicki
Quæ Summar binar unius Decem altenus trium Aurcor Hung
non Solutionis coram actis prem die 31. mensis Julij 1786. Alis
Jn Jmo Satisfactorio obtentas et publicata Tenen Dieng Manus

Franciscus

Franciscum Iglenicki Dovere de Loco Standi, et Quoniam Comparens Mgcus Franciscus Iglenicki ab Inceepta Compantione Recedit et Suum Principalem condemnare Permittit Proinde Super Eoz Mco Francisco Iglenicki in duem Dimissionis Sortis per Mcos Iglenicki bradta in Bonis Zotkavo Zalu et Szaporty ac Zegadty haerentis cum debito dopes eptis Provendibus Calculo ac in alijs Circumstantijs Tmo Comprehensis Permittitur Condemnatio ad quam Publicandam addatur Actis Judex.

Publicatum.

Ter Gmo Martianum Cisthowski Acto per Sm Bonaventuram Cisthowski M. Adamum Chamski Vice Palatinum Plocens Acto per Gmo Trzinski Judm de Consensu Partium Causa non finitum.

Ter Pcos Matthiam Latinum et Joannem Filiastrum Skarzyńskie Acto per Dnum Jacobum Tumarki Juncpm Centum Dnum Joannem Sadowski et Mariannam Wawrowska Conjgs Citat per mantum suum Cntis sua mē pltis Comparens Acto Judm Citat non pdis adhuc cum pdem Citat respectu Solvendis Summae Quadringentorum Octuaginta Florenorum Polonicalis Super Sortibus Bonor Ruszewo Chenkatki modo Obligat haeredib Quidendo Instando Juxta pleni Obligat cuius Officij praesentat Tenā Quarta Jn Vigilia Festi Natlis Sti Joannis Bapte sublat Die 23 mensis Junij 1784 Anno per Dnum Ignatium Sadowski et Juliannam Sadowską primo Acto Dnum Albertum Skarzyński secundi voti Juxtam Consortis suae et Dnum Joannem Skarzyński filium minorennem Filij et primogeniti Agentis Nominibus mutuum Dnae Mariannae Wawrzeckiej Dnum Joannis Sadowski modernum Citatum Cntis Super me dictatenus sertis per Acto D. Albertum Skarzyński a Dnae Thoma Skarzewskis Jure haeredit Juxta Jn Summa Quadringentorum Octuaginta Florenorum Polonicalium Quognitae Decernit Quotinus Dnus Joannes Sadowski et Mariannae Wawrzeckiej Conjgs recenitis Summam Quadringentorum Octuaginta Florenorum Polonicalium in et pro Vigilia Festi Natlis S. Joannis Bapte mutuo Acto praesens Ventura Coram Officio et actis Dnae Conjgs idque sub Poena Trium Jnsasu Controversitatis Curia maalis non faciens Publicanae Levent ac delivata Quotient et Jtaque mutuo Bonis Mundis et Liberis Locentis Tacita poena trium Marcarum Polonicalium ejusdem Quadringentorum Summae pro Judicis rem suo Tolitur mutuo stantibus solitis Regore ex Registro Provinciarum Extendens pcati Juris Solvendi Dnus Vigilis ejus de Sortibus mutuo spatio Duarum Septimanarum pro Quadruum summae Cum Decemdant

Ter Illum Adamum Rendum Stanislaum Jaroszewski Praepositum Rypinens Canonicum Cathedralis Ecclesiae Plocens Notarium Acto per D. Paulum Pillowski inscriptum Plocens Mco Matthiam Mazowiecki Camp Prov Plocens ac Tiedemann de Studzienice primi Acto Mco Andreae Jaroszewski secundi ejusdem voti Juxtam Conjgs Barbarae Adoptivum et Matrem Stanislaum Lanckoronski et Joannam Lubiensem ejus Virginem Reginam Filiam et Filiam Jaroszewskie Citat pervenit Mcus Mazowiecki Acto quod Cntis ac primigenio super me pltis Coram Judicio presens Comparens Acto Judm Citat pltis Acto cum pdem Citat respectu solutionis Summae Octuaginta Florenorum Polonicalium Exsumma majori Centum Viginti Aureor Stuttgardien Aureor Hungaricalis Ex Summa majori Centum Viginti Aureor Stuttgardien Pululans Scripto manuali in Dobrin Die 15 Mensis Augusti 1780 Anno Dato Pululans Scripto manuali in Dobrin Die 15 Mensis Augusti 1780 Anno Dato Acto Actis g[illegible] presens Acto presens Oblationali per Acto D. Theodorum Jaroszewski Acto

solvi

sodi asseverat edit Deudendo Controversijs pretium Inducti Examinatum
sanationis Communicationem Documentorum per utramq; pr̃tem hodie
seqnens Judicij sui subsequens adinvenit Tmõ Conservat

Inter Illmum et Rendmum Capitulum Cathed Plocen aõe per D. Paulum Sulkowski
procr̃ pte Plocen Et Dnicam Mtr Salomea de Sadowskie ode Mtr Josephi Dombo
wski Tutela Censen Vidues Mater ac Nercus Dombowski Pincerne Centurio
Filius Citate Comparent hodie pr̃tes Dñs Parent et Se Condemnare permittunt Deinde
super ejus Citat Disparent respecta solutionis Census a Semmar Sde Mille
lum Plocen Sde pr̃ Bonis Paulee Inscripta provenient Decimis Condem
natis Adjudicant Publicationi ad dictat Mtis Judicij **Publicatum**

Inter D. Joannem Czarnowski aõe pltis D. Jacobum Malinowski Citat et aõe pltis
D. Josephum Malanowski Citat pltis Comparent hodie pr̃tes ad Judicium Mtis per Decretum
Antecti Judicij sui Injunctae Revisionis Mtis Joannis Czarnowski et Josephi Mala
nowski Audiendo Inscribendoq; Ejus Dem Admissibilitatibus ejusq; juramentum
Adinvenit Quod Statuit Quatenus Mentionati D. Czarnowski et Malanowski
Actor in Ejus Dem Expressa Credant pr̃ti instanti prestiterunt per quod
prestitum Juramentum esse aequum Impetitionem Libere pronunciat Nihilomi
nus revolvendo Suspensionem prenalitatis in Duo in antecta Cedentis supra
Exarato per suum Judm Statum Confirmando se ad ulteriora Decernendum
Quod Czarnowski Adinvenit Decernens Statuit Quatenus Jpse Dñs Czarnowski
Juramentum in Presentia Suppletionem in ea forma Verba secundum pr̃t Dñi Executi in Ap
prensis Ventura Infrascripta Sancte; Supplionem Juramentum Spatio Trium Dier
sine Interruptione Juturum et Explicat nec non in Expresse Detur Juramentum
plicum Quatuordecim Manas Palmicat ad manus D. Malinowski Jn
Decisi Actus Jus per medium in instanti subsolidum agere et Rejecto Capitaneum
Exhibendo Publicum solvat D.V. Judicij sub pena Decimis Jnfrascripta contra
ventum Cima Mandatum Executionis Publicum

Inter Dñm Ignatium Lacher Cbi aõe pr̃ti Tractus Bierunensis Economum ad
pr̃t. Paulum Sulkowski procur̃ Plocen. Jo. Paulum Czarko
wski Cti pr̃t. Mathiam Starowski Cbi et Antonium Dzieka
nowski Cti et Jo. Carolum Turowski Cbi Liquid in Actenato cum
Jo. Dzierzanowski Jurato pacis in Cadenbio Judicium non ad
finalis Resolutio est Subsecutus Ideo quo ad Actenatum
cum Jo Dzierzanowski pr̃t. Jo. Lacher Cbi in Actu Actum Eundem
Eundem Jo. Lacher Cbi non competenter agere declarat et Eundem
Jo. Dzierzanowski ab impetitione Jo. Lacher Cbi absolvit in
Actenato Autem cum Jo. Czacherowski in Actu Competi
agnito Eidem Jo Czacherowski dicente se spondere mandat
in Directa responsione Terminum Partis ad
me cum Eundem Jo Czacherowski et Actoris Decisionem de Antonij

Exhibit

Gralak apud dictum S. Czacherowski Officioso Aresto p. MRP
Joannem Reda de Chamsku Authum et Jurat. Coram actis
Terribus Zawierzensis in Mlawa die 30 mensis Xbris Ao 1786
Recognito praesenti Locum ad Judicium editum Decidendo ~~[illegible]~~
~~[illegible]~~ attento Eidem Aresto Statuit quatenus Idem S. Czacho
rowski Citus dictum L. Antonium Gralak in et p. Terio
2do pt. Tm SS. et Individuae Trinitatis in ad praesens primae ven
turae Coram Officio et actis praesens Officij Statuat et Eundem
S. Zacharski extradat facturus est Citus praemissa sub
Poena Bannis in Casu Contraventionis circa Mandatum in
Ibidem faciendae Publicandae DPV
Inter MM Paulum Sulkowski Dapifer Lucerien. Act. p. S. Carolum
Turowski M. Franciscum Gawarecki Camerarium Granitia
lem Visogrodien. Itidem Act. p. S. Carolum Turowski Inscrip
tum Plenten. Ill. Damasium Mieduski Judicem Terrenum
Dobrinen. Cr. S. Stanislai Equitem Tutorem, et M. Mari
annam Bromirska Virginem nuncupatam Citta p. S. Mathiam
Starzewski Teneri M. Mieduski satisfacere Dilationis Majo
ris ad quam se in Judicij suis die 6ta mensis Martij Ao 1786
recuperat idque in instanti arbitratur tandem non urgente Parte
actorea a Satisfactione praemissa liberum pronuntiat Teneri quoque
Eundem M. Mieduski satisfacere Decreto Communicationis Docu
mentorum die 7ma mensis Xbris Ao 1785 plato usque quod Idem M.
Mieduski post praestitum p. Partem Actoream super realem Com
portationem Documentorum Juramentum Documenta sua in sequentem Cadentium
Parti actoreae Communicare obtulit et quoniam Comparens Mcus
Mieduski Mtonem Coram actis Terribus Dobrinen. die 23 mensis
Xbris Ao 1778 p. ad Perillustrem Rendorum Ludovicum Bromir
ski Canonicum Plocen. Citta Mcae Bromirska Virginis Petru
um et praetune Tutorem de Combustione Documentorum ad Sub
stantiam Episcopi Ziliastrae suae pertinentes reponit Eademque Mandatum
se tutando nulla Documenta praesens negotium evincentia

Eandem

Eundem seu Principalem Labere infert Quinimo ex Docu
mentis et Partem Actoream Comprobatis Judicatum ~~offer~~
pati Offert ~~tunq; et Pars Actorea hunc M. Mich~~
~~ski ad explendum Juramentum non trahit~~, Ideo et hoc
in Puncto Satisfactione Declarata Inducat Pars Acto
rea negotium ex Documentis per se in Anteriori Conden
tum et Summaria Conceris et Parti Citatae Communicatis
In Inductione negotij Terminum Partis Actoreae exclusa
et Solutione Summae Unius Quindecim Alterius Undecim
Aureae Hungaricae exclusa quota Triginta Tyng Pot suum ad
Judicium Institutum et et Reiectionem Causae praeterea Conservatum
Dividendi, ~~Quoniam Judicio suo deducit~~ Luitquiae Decr Judicij praeterea
1747 Ao Feria 2da post Dcam Misericordiae Inter Jm Casi
minum Bromirski ad eauna, et Jm Paulum Suthowski
praesente litum Modernum actorem, plus quotas supraseriptas Eidem
ot Jo Casimiro Bromirski a Mo Suthowski adjudicatas
esse, Eandemq; quotas Obloquente Cessione Coram Actio Offi
cij praeterea Fa 5ta in Crastino Festi S. Francisci Confessoris
Ao 1747. et Eundem Jo Casimirum Bromirski Mo Suthowski
~~demisisse~~ expressa satisfactione ~~dem transfusisse~~ sibi transfusas esse Mus
Suthowski probat tamen ex Eisdem Documentis utrum
emundando Substantiam ot Jo Antonij Bromirski ~~hanc~~
Sterilitter decessi Lasce quotas persolvit sufficienter non
deducit Ideo Statuit Judicium Quatenus Idem Mus Suth
owski in Eam Rothem pro quotas supraseriptas Primam
Quindecim Alteram Undecim Aureae Hungaricae dempta quota
Triginta Tyng ex Interesse ot Jo Antonij Bromirski ot Mo Casimi
ro Bromirski persolvit et juste sibi a Successione Episcopi
ot Jo Antonij Bromirski ad Solvendum debet Comprobet in
Sequenti Judicij seu post quam subsecutam Comprobationem vel
non Judicium decernit id quod Juris erit Ze.

Inter Gnosos Albertum Patruum Mariannam G. Dominici Uminski
Delphinam G. Joannis Rudowski Contes Filiastras Zglenickie
ac Earum Maritos Act. p. Eccles. Gnos Dominicum Uminski et Albertum Zglenicki
G. Antonium Rostkowski Cit. p. G. Mathiam Storczewski Termi
num Partis Actoreae p. Recectionem Causae praesentis Conservatum ~~Dei~~
~~Decidendo~~ p. Solutione Summae Centum Quinquaginta Tynf.
ad Terminum manuale de Data ejus in Plock die 4 July 1758.
Ad p. ot. G. Thomam Rostkowski ab ot. G. Simone Zglenicki
ad Parentem et Avo Contractae ad Paratum Decreti Commu
nicationis Documentis paratam Jus Eius in puncto praestiti super
Realem Eorum Comportationem Juramenti Suum ad Judicium ad
Decidendum ~~[illegible]~~ Controversiae Partium Inductis Ea
Judicio Comprobet Unus ex Actoribus quod Summa Supraserta
Centum Quinquaginta Tynf. ot. G. Simoni Zglenicki nullo
modo in Vita Ejus est beneficata et ad Solvendum pro ea
cessoribus ejus Debet idque insistatur et addit Mlis Judicio
ad pronuntiandum Juramento Rotham petitit G. Albertus Zgleni
cki qua Attento Juramento Statuit Judicium Quatenus Deus
G. Antonius Rostkowski Cittus Summam praefatam Centum
Quinquaginta Tynf. in et p. ~~Crastinum~~ vigilia Festi Nathi S. Joan
nis Baptistae in Ad praesentem Ventura Coram Officio et actio Officii
praesentis sub Poena Bdnis in Casu Contraventionis circa Madrum
in Ibidem faciendum Publicandum pria Pertionum Consertialium
locatione Citra Provisionem solvat ~~Lucia Poena Septem~~
Porro in Sublationem Cendnis die 6ta Mensis Glris Ad. Elapso
1786 hac in Causa super Cit. obtenta solvat Deus ot.
Poenam Simplicem Quatuordecim Marcam Pol. Parti in Termino
et sub Rigore supra appositis Judicio quoque suo ejusdem Poenae
p. Medium praxi Juris enumerat DPV. p. Lucia Poena Septem
Marcam Pol. Parti cum Summa et sub Rigore Eodem Judicio quo
que suo totiens in praestanti praxi Juris solvendum

Inter Infidelem Ignat Jelowicz Taberne in Borris Lucza citte
Arrendatorem ad pltt, Jm Mathæum Stanislawski cit et Judicem
per Jm Carolum Turowski. Teneri pten ad dcere pten cit de Tno
et Contentio cionis Suæ etqoniam non dcet prout de jure citra à
Tmo Pasche Autore Libera pro tuntoper. promuntiatur.

Inter Jm Joannem Chyzewski Ad et Cit pltt Jm Gabrielem Chadzynski
Cit et ad pltt, Tmos per Dcos Antenora Judicij Sui rigoneb
repositionis ingonum inter modernas ptes lata Conservat dei
dendo in satisfactionem Eiusq teneri ptes reponere ingones in an
teacta Judicior Suor Cadentia eductas id in instanti Judm man
dat etqoniam Eos ptes Ingones Suas ad Tribus Testibus edu
ctas reposuerunt et in Eius repositis perstitunt ac Judica
tum pati offerunt prout de satisfactione in omissis Sententia
Judicij Sui Declarata ad Lectionem Earq ingonum Judm acc-
sit Tribus Lectis et diligenter trutinatis ac Examinatis quand
quidem ex Eisq ingonibus compertum Suum Tempore Orbita
Jm Joannis Chyzewski actoris in Borris Wtodzichowo per Ho
mines Eos in Wtodzichowo Jm Chadzynski propriam contusam et
exhalatam esse, alio vero tempore Primi Sabbati Unum per Ho
minum Tribus Jm Chyzewski conculcatum et in nihilum redactum
extitisse, Jm vero Chadzynski Eam Suum exhalatam Ossa
redegisse, tamen Eam relegatam Jm Chyzewski non fuisse
posse, prout his itaq deductis delictis non posse Eos Jros Chyze
wski et Chadzynski penas evadere Judm Sententiat imo Eos
Rumbikes declarat Decernens quatenus Jm citti et via Jus
Chyzewski Jos Chadzynski penam Duplicem jam vero Jus Cha
dzynski pro nuperi relegatione ejusq exhalatæ Suis pariter
Triplicem Quatuordecem Mar Pok in ed prog 2da pt Jm Cl.
Petri et Pauli Apstor Aō prox venturi aut pœna Bannis
in casu contraventionis circa majorem coram Actis
Officij sui facienq publicand Solvant Judicio vero Suo pro me
dietate in instanti pradi Juris enumerent Dl Vigore. Petiam
in Bonificationem Exhalatæ Suis ac Damni.

Inter R. Albertum Stopalowski ad pltt Jm Joannem et Benedictum Kotlowskie Cit persecutos Jm
Joannem Kotlowski executalium Citat mo pltt, Coram Judicio Dom Compatrono etc Dnm
in Partem actoream Dcere pten Citatam de Incompetentia Allegatus id in instantia
Citatur Quoniam non Dcit Prout de Libera pari Citata a presenti Dno promuntiatum
Inter Stephanum Rostkowski ad pltt, Et Eundem Suis Joannem et Valentinum Rostkowski Cit
presentes Jm Tmo Dis parent, et se Condemnare permittunt Prout de super Edera
Citatis Dis parentibus Rne Deperditionis Detrimenij Dcernitur Conde
mnatio ad Quam Publicand ac alter Actis Judis

Publicata

Inter Inres Albertum Patrum Mariamam D. Dominici Umiecki Delphinam Inri Jo
annis Rudowski Comtis Filiastras Iglenicliæ actr per Eumq P. Dominicum Umiecki
et suprascripta Coactionem mē plti, P. Joannem Dzurnieuski Citatr per P. Mathiam Par
cewski Compareq Inri P. Joannes Dzurnieuski Satisfacien Deus Antecati Judicij sui
Eidem Comesse Dilatandis Majoris ad quam se Reperiat Rdg mi instante Eandem non
Urgente Parte Eandem Satisfactionem Eumq P. Dzurnie Libonem fecit ulteriusq mi Cau
sa presens Experiri ordinabat mi Expeniendo Statuit Judex presens Quatenus Joan
nes Dzurnieuski satisfaciat Deus Oblatis Communicandis mi Documentis prē Citatre
Die 6ta Mensis Novembris Aō elapso Emanato Rdg mi mandato Ducentis Comparens
predicti Inris Dzurnieuski nulla Documenta pretensionem Partis actoreæ repu
gnantia habere Inspt, Eandemq provocati Agnoscendo Judicatū Ex Documentis
prēti Actoreæ Obedire Offert, Unde eumq a pretenda hac Expensa satisfactio
re Liberat ulteriusq in Causa presens procedi jubet In procedendo Inter Dicta
ctoream Exponere Documenta pro se Judicij cujus Pena secunda pars Tri
Omnium Pretensionem proxime Scripti Die 6ta Mensis Novembris Anno elapso
Comprobatis Rdg mi instante Arbitratus Reperit, quibus ex perpensis negotium
Introducere ordinat In mi tribunalibus negotij Quarelo quidem ex Competentis Epis
Documentis Lucide Competentur Eum Simonem Iglenicliæ Inris Nicolao Osiecki ad
scriptum Manuale mi Sacerdotis ij stilo Julij 1720 Anno sibi Datum cum
mam transeundum Tyro Cinendidipe Eubagj P. Simonem Iglenicliæ respecte
Solutionis ejusq Summæ cum predicto P. Osiecki Litem Movisse Stola Causa
Lite mediante proxime pro Anno 1740 In Judicio cujus Pena secunda pars Dicta
tare Quarelam Eubagj ad ultimum gradum perducisse per quod Rerum proxime
Tradidionem certis Generum Sacerdotalium mi predicta summa ex proxime super
predicto P. Nicolao Osiecki perducta Pena Quinta Ante Tri apumptadis mi Sacrum
Electionem Virginis Mariæ Eodem Anno per Offm Burzabilis peractæ cantaq
proxime Pena Sexta ipso die Festi Presentationis Electionem Virginis Mariæ
Eurg Ad Oblatum Quarelam esse, In pert Traditore haud subsecuta altidictum
P. Simonem Iglenicliæ cum P. Casimiro Dzurnieuski Coram actis proxime Sabbo
pert Festum S. Matthæi Apli et Evangelistæ 1757 Anno mē adempti mi prepa
te Agri Salem Quatenus actoreales Inris Tradictorq epis subscriptæ ex mandato Ex
cumstantiarij Mercipetalem esse In pert e prospectore series epis q predictæ Ejusque
sertanq cum per P. Dzurnieuski moderatum Statum epis Casimiri Filium
Compati Esse Tanquam Juris suendi Querentem Occupati esse In pert vero Eundem
P. Joannem Dzurnieuski Cives dictum Condti mi Turnelo Portus Sacerdotalis Pena
Quarta pert Dñi Quarti Quadrilem citati et Die Decima Quinta Mensis Martij
1773 Anno per Judicem Inris Plures Judiciales et Notariatus Inter Inris Francisc
Smarzewski et Theophilum de Dzurnieuskie Conjges Thomam Olszewski et Agnetem
Jugi de Dzurnieuskie Conjges ad P. Casimiri Dzurnieuski Filiæ ab una et Separtis
ab altera Mapeam Substantiæ Epis P. Casimiri Dzurnieuski Constituens et
Ex constitutis Substantiis liquidatis Creditis ac Detrimentis Debitis Competentes Expi
gnans productum certum proxime Pro Magna cuticat Die Octava Mensis Aprilis
Eurg Ad Oblatum Sentiman Eumq Inris Iglenicliæ in Sacerdotibus ad Simonis
Sacerdotium Triginta Primum Plenis et Integre Duces Reponi cat ex Tradidis
mi Emicans Originalis per ad P. Nicolaum Osiecki ab ad P. Simone Iglenicliæ
Contracti pro illo tempore Anni Sacerdotium mediocres ad alterum tantum Ascendens
pro reali Debita Agnitis Quarelæ Judex Prerens Attenti Principis Documentis
Summam pretactam Sacerdotium Tyro Unacum proxime ac rune ad alterum
tantum ducta proliquida Agnovit Eumq Sacerdotes predicti P. Simonis
Iglenicliæ mediantes actoreales Juste Competere Diberi Declarat Deus mendo statuit
Sacerdotes memoratus P. Joannes Dzurnieuski tanquam Primus Sacerdotalis

Inres

Summam principalem Trecentorum Florenorum auri de camera pro residuo ad complementum dicti mutui in festo proximo Nativitatis S. Joannis Baptistæ in Augusto proxime venturo coram Officio et actis presentis Dogane sub pena Bannis in casu contravencionis cum Curia Magistratuum presentis Civitatis Labacensis presentia personarum Dni Ulmischa et Rudmerka tam summe quam provisionis respective Locatricum earundem bonis mundis providenda secundum statuta servari et realiter executari facta pena septem Marcarum Polonicalium petita per Dnum et subsigillo Judicii revocando per me Divinæ vir. instante subscripti Regie Exequtoris Mandatum extendendo presentis Juris communis solvendo &c.

Inter Dnum Stanislaum Lubarski actorem ex una et Dnum Stanislaum et Ignatium Zglenditsch ex altera Citatum pro cessante Dno Ignatium Zglenditsch cum fratre suo me pte Comparente Judex Citatum primum ad solvendum actori sue Citatis reputo Extradito mihi Exigendum a Dnum cum pretio Argenteis Aureis et Ungaricalibus Centum tum septuaginta duobus Florenis Renensibus Dno Sebastiano Zglenditsch alias germanum mutuo Accepti Et Debendo Controversijs pertinentibus Judicatis Examinatis Judex Injungit Quatenus Dnus Lubarski ad superiorem valorem Congruter ac quotie Injungetur Judicij sui Comprobet post quam Comprobationem subsecuta nec ne Judex Decernet Quod Juris erit &c.

Inter N. Ludovicum Barthelomeum Zobinschi Tribunum Laybacensem tum Dnum Bernardum Kollo Secretarium Famulum ad per Dnum Paulum Sellenschi Incolam Patriæ Et Dnum Stephanum Dni Castellanum Korbarski Lucamenarium Sue Regie Mtis Citatum pro Dno parente Condemnare permittat Provide super eodem Citato Disparente respective Decernendo penalitatis pro Suscepto Re Dni Martini Sewrzyko ad subdita alias literis tertij monitalibus ac in mei Actis Civitatis Laybacensis Documentis Condemnatio adquam Dna Actrix addatur Alia Justa.

Publicato

Inter Dnum Josephum Notarium ad pller. Dnum Joannem Machorzynski Camerarium Terrem. Dobrinensem Et Dnum Carolum Lurovski Dnum Josephum Rogozinski et Dnum Matthiam Stanzewski Comparentes Terminum ad eorum Ad Solutionem quoto ser aureor Summ pro Dno Rogozinski ab Actis ad Computum Verbale Contractus eorum ad Judicium debendo Controversijs Partium coram Judicio Comprobet Actor quod dicta pro Parte Sua Aureos Centum nulle modo sibi a Dnum Rogozinski esse beneficata eorum ad solutionem quod petit idem D. Rogozinski tenet Hujusmodi eorum Actis Judicis ad quorum audiendum Justa Rotharum proscriptis super quorum Centum Quinque florenis Et quo ad ento Juramento Statuit Judex Quatenus Dnus D. Rogozinski cum potius D. Machorzynski Intercedendo Eundem Dnum Rogozinski ex Summa ejus Officio ex arresto et Mandato Jovanam Zielenitsch de Kalbizewho authum et pius Generis actis Officij pretij q. 28 mensis July Anno 1606 Recepito presentis Summam Quinquaginta florenorum Dno ex Castrum Zeyd Statuto Dno Joannis Vapotek in ad pretij Venturis Curiam Officium eorum Officij

ejus

dri sub Pena Bannis in Casu Contraventionis circa Mandatum in
Ibi faciend Publicand autem Solvat Civ. a Dnes Septem Mer.
Pot Parti in Terris eorum Regione Eadem Judicium quoque
cum Tabell prout Juris Solvendo Pecun in Tabellionem Civ.
mandatis in Judicij anni q. Die Mensis 1706. Ita inquam
Absente Solvant Pro Lit cum potius Dno Mathesyn ali cum
ona D. Rogozinski Panam Simplicium Quaternionum Mer cum
Pot Parti Cum Dumne ac sub Rigore supra appositis
Judicium quoj ann Mandatum in Instanti sub Dilineto Sigi
gine Cancellarie Panalium Catendo enumerand D.V
Mros Dionisium Smerinski et Theophilam Joseph Juricum Conjges
aequid Contem in apa manti Act pller Dn Casimirum Offraychow Pi
Ci et Judicem pller. Tenen Partes satisfacere Decr in primo Decreto
bis Compantionis inter ordinarias Partes in anterior Cadentia quod
gero de qua in instanti exquirian Partes Compantionem pller mandi
persuis quide satisfactione in primis adviventa Partibus experi
mentum injungit in experimento Controversij Partium Eandi ad
terminum Act arg Ci q cathedritione Vestium mulieb cum
ad Judic Ord Decidendo Adventa Comparitione Pti Partium stat
tuit Quatenus Dom Fr. Offraychowski Vestes pfatas pi Act Contes
propria in et Loco Bis post Diem Cantate proxime venturis
cum Cancellarius Officij quoj advehat Eandem Vestes actentus
cathedrat ei autem pfatae Vestes pfr. Mmsinski animadverse
deteriorate esse videbuntq eandem suscipere renuaverit
catenus ei quoteus quoties Actus Lungarica q Eidem Vesti
bus Libeat facturus ejusdem pmissa sub Pena Bannis
in Casu Contraventionis ejus ea mandata in suis faciend Publi
cand
Inter Dn Susannam de Jerschi ad D. Stanislai Jezinski Pti Contes
Viduam Act pller. Dom Matthaeum Lisewski Rei et eandem de
Kosichi primi et Dn. Petri Zalaszow pri Vaillifferi et Zawichostens
Di. adjacens vat Judicem Conjgo Victricum et matrem Bartholo
aeum et Josephum Privignum et Privignem Tilium et Filiam
Zalaszow pris Ci q Joachimum Lipkowski Dni Augustinum
Chudzynski

Ludzyszki et Bogumiłam Trzcińską Conjges ad † D. Carolum Turski Landem de Czyczerz Partium reiectę Causa ortus ad de quę Decretum Tł.

Inter Gn. Joannem Kotkowski et Rosaliam Conjges nee non Simonem Lubaszewski et Mariannam Ejus Conjges Mrozowskie ad pertrum D. Kotkowski ewo et Suprascriptos Ad Judicem Gn. Joannem Czerminski Et p Gn. Joannem Szczepkowski Terminum ad exp Ejs et Solutionem Summe Quadringentorum Złpol et Ejs ab et D. Antonia Mrozowski adrium Parente ad Lenin Manualem de Data Ejus in Dzierzanie 15ta Julij ao 1786 Contractę cuium ad Judicem edictam decidendę Controversyę Partium Causidicis propterea citatis ad Judicem Instantiam Advocato Statuit Querentes in Gn. Joannem Rathan qui Summam Attendatam Quadringentorum Złpol ab et D. Antonio Mrozowski Contractam Ejusdem in Vita caabit et ad Salutationem ejusdę remittenę ita jus dicente D. Jesu Christi Passione et omnipotentia adjuvante evadat in Segrem Judicij cuius postquę Sub accedam evasionem vel non Judex decernet in quem Finis erit Tł.

Inter Gn. Mathiam Piotkowski ad pertrum Joannem Lewicki Kl. Ostrowskim Thuroli Vice Stolnum Płoc. ad pertrum Thomam Trzcinski. Tandę motu Judicij Causa ortus ad Segrem Judicior Sacrorum Tribunalium reijcitur Tł.

Inter Gn. Franciscum Pieniążkowski ad pertrum Mathiam Stanisławski Gn. Bartholomeum Kędzierski ad pertrum Bartholomeum Jutkowski comparentes etc. Judex trium partium Actores pro Solutione Summe Trecentorum Złpol Scto Nero Minti in Płock die 24ta Mensis Junij ao Stabro 1786. per eius Datę manus eius propria Subscto Actoris cuius provisione assecurata cum pteñ eius Summ ad Judicem editum decidendę inchoatendo Ejus Scto Decernit Judex quatenus Jta G. Kędzierski eius Summam principalem Trecentorum Złpol cum provisione ab eadem provenient ita et pro Crno festi Nativitatis S. Joannis Baptistę in Ao proxime Venturo sub pena Bonorum in Casu non satisfactionis circa majorem cautam Actis Officij sui faciena pubblicanda Actori solvat et realiter enumeret Lustra pena triumm Mar Pol pti cum Summa et sub rigore quo supra Judicio Suo toto prout Juris solvens Dtr rigore.

Inter Gn. Benedictum Kotkowski et Annam Jutkowska maricem Conjges

Act

& per Jñ Bartholomeum Jutowski Jros Petrum et Martinum
Rozyńskie cittos prdtr, trium per Decium anteacti Judicij Sui
injuncta Evasionis intermodernas ptes Latum conservad Dei
dendo in satisfactionem eiq Decto Losce Jros Rozyńskie citt
ad Evasionem Juratoriam rotha in anteriori Decto specifica
ta Judñ stringit idq in instanti tandem quoniam siq citi loco Eva
sionis Solutionem Ejusq Summa Ducentor Zyng pro cujus
Solutione tno conveniuntur Offerunt statuit igitur Judñ qua
tenus eiq Lancee Summam Ducentor Zyng jñ et pro festa dñi
ptis Jñ SS. Petri et Pauli Aplor in cto proxe ventura autoritq
sub pena baonis in casu non Evasionis circa matronem coram
Actis Officij Sui faciend publicand qua Ejusq Summa
uti pte ad J. Martinum Jutowski ad contra parentem Lanq
Ad Concertnem in Bonis mundis et Libenis providenda se
curitate et invenienda locatione citra provisionem solvant et
realiter enumerent Lucta pena Septem Marc dcti pti
cum Summa et sub rigore supra apposita Judicio Suo per
medium in instanti prdti Junii per libos Solvend dcto rigore.
& quemlibet Zyng triginta Sol Grosso arcos numerando.
Inter Jñ Stanislaum Czachorowski ad pdtr Jñ Augustinum Cza
chorowski ad per Jñ Josephum Zoltowski Judñ Cionem ptis
Actorea pti citte respectu attentatae revelentiae Suum ad Judñ
editam decidendo controversijs ptium Exaudiri necessariam esse
ingtionem ad contenta tnis et probanda ptis Actorea per utram
q partem in Negotio Judicijs Suis eviuend censet Dñ.
Inter Jros Stanislaum Czachorowski et Mariannam de Smolin
skie invicem Conjges Ad per maritum Suo et contra suae
nie pdtr, Jros Mathiam et Mariannam de Ominskie invi
cem Conjges Parentes ac Thomam filium Notarchie citt et
Judicij per Thomam Jutkowski Trium ptis Actorea pti
citte respectu divisionis Sortium ac aliar circumstantiar
Suum ad Judñ editam decidendo Necessariam esse Condnem
ad Bña Dobrenice Magna Judicij Sui dut Jros Valentini Josepho
wicz et Josephi Wolichi Burgr Cracovien conducend advenit
quod Judñ sive Offm Burgle sive unus M. Judex aut J. Burgr
conducend et Convescentium Comportationem Documentor Causam
Lanq Evincentium injuncta et asepta, Sortem qua et quanta
Ad Eius Documenti pro re Ad resignato apparuerint eadivideat
Calculum si debebitur exsipiet Bonificationem ac satisfactionem
quid cui et a quo debebitur injungat de Violentijs Damnis injur
& captand tempore pdtis de adventu Sui tempestive faciend ab stione

injs

rijs cunctisq ptium Pretensionibus inquiret investigabit inquones
expediet, Jurta pro Oportunitate Negotij excipiet, trnos Pfiget
rigores annectet totamq Lane Causam ad Contenta Documentorum trni nunc
Editi etc per ptem cit pro trno Condnis edendi nihil intactum et
irresolutum relictum relinquendo finaliter decidet disjudi
cabit et moderabitur cujus vel Quor Judicij seu Officij Burglis
Decisioni ptes parere et judicatum pati sub pena Baonis
illo in trno Condnis super pte contraveniente publicanda
debebunt et tenebuntur Luita pena Septem Mar Pol pti
per ptem sibi ab invicem compensanae Judicio Suo totiae
in instanti ab utraq pte praxi Juris importanda pro Quo Condnis trno
ptes quos Voluerint et negotium poposcerit adcitent adcitandi
sub rigore quo supra comparere et Judicato subesse Obstrin
guntur DP. Vigore.

Inter Procum Matthiam Wolski act pltes. Jm Stanislaum Wolski Actum
pltes. Comparuerunt Actorum ad ceng Act & extradictione „Viginti Trium Cop
genad ac media Unius ℔ Act ad Discendi causam ad Jud.m dti
Dividendo Liquidem Pars Actr Lymaxerd Stiginis Scaginus
Viginti Tres ac Medium Unius ℔ ac, ad Discendita ned.
extrad. dispe agnoscit Pro Eadem Stiginem in Hac quand
titate ut supra scriptum est, ad Primam Partis requisitio
nem extradat, factum est & Quito Pend Trium Marcar
Polen Parti circa extradictionem Ejusdem Stiginis Judicii
quog suo Debg in Instanti, factum est Litteris Jonisprud
Omnia sub Pena Bannis in Regni Judicij suis
post Libertatem Contravenientem Publicand
Inter M. Severinum Walwski Tribunum Terre Dispogrodien Actorem
J. Mathiam Starowolski, M. Franciscum Cyplis Camerarium Zerze-
jowen Laurentium Actum et ad pltes. Terminos Partium, ac Parte
Partis Actoris M. Walwski meliorationem jam vero ac Parte Partis Actoris pro
approbatione Dem Judicij sui in ad Elapsa 1706 Die Octa Mensis
Martij Stat tum Cassatione Processus ac aliarum Litium dantes causam
ad.m Dicti Dividendi Suspenso toto negotio necessariam esse
Personalem Comparitionem Partium Utrarumq propter meliorem
Judicij sui informationem Judicijq sui subsequendam
Dadiverunt Clenodia Data.
Inter Procum Valerij Andorium Borowskum Camerarium Terrarum
Lowickien Actorem & Valentinum Borowski Vicesgerentem Cog Placen
Actum Meum Ludovicum Marianum Rio Wodzicki Leblinski
Castellanum Rypinen &c. & Stanislai Equitum Actum ad Judicium
& J. Chrysostomum Leblinski Succum Plantum. Terminis Agitatis
Dadiversis Partibus causam proequi pleb. Terminum Actoris ceng Act
pro Solutione Summae Viginti Trium Auxiliarium Lungarum Florenor
Polen in Obligationem Generum Insalna cum Altrien ℔ ad
Ut expeditur Actum ad Jud.m dictam Dividendo Faciendo tam
Contractus Obligatorio de Data Die in Januarii Dei Quinto Maij
Ao 1704to Inter Alterum actorem ex una, et Eund Jm. Actum
parte ex altera Canen Actis & Cog Placen in Petrkow die Octavo
Mensis

prensio July ad Eadem Robinato tum Attenta grauedi Inscriptionem
Obligatoria Coram Acto Cong Plures in Prtawa 4 ad Mensem
July ad Eadem quo supra p Spatium Jon Zuli ali in rem
Citti Super Summam Trigintta Unum Willium flen Dolen
Rem gnitu Statuit Judex Quatenus expraditus Ignus
Zuli ali Castellanus Rypinen Summam Eandem Trigintta Un
um Willium flerend Dolen in Aureo Monetu beni adqui
ti que penderit quemque Aureum Hungaricu flerenis Octod
cem Astimando p Ali in Obligationem supramentionatu
bend Smolnen cum Attinen Capuidan in supra Vigilen Dio
Natlis S Joannis Baptte Jn Ad pres proxime Venturi
Coram Officio et Acto Officij sub Pena Bannis
in Casu Contraventionis eiusdem Madnen in Vbi faciendam Pu
blicand Actori Solvat et Realiter enumerand J. Autem Admi
ssi post Citationem Supra dictam Summa de Beni pd
dti Smolnen cum Attinen in Duabus Septimanis cend
recend Dat Vt.

Inter Spectes Benedictum Maliszewski et Mariannam Pomianowska Victricem et Mattrem
Cum Ulm Admodum Rndum Jacobum Lochowski ad presens Romae Commorantem Principem
et Filium actr personam P Benedictum Maliszewski suo Nomine ac pro Dignitate sue pltr Pro
pamem et Ulnam Virginem Innupt Fratrem et Sororem inter se Germanos Rescriptrie Citat
per P Gabrielem Rzeczynski Sacr Evum de Mendzilie primi ad P Dominici Rzeczynski secundi
primum vote P Valentini Rydl Civem Mattrem seu utriq Conjgis Adamum Krzyzanowski et Magd
lenam Felicis et Juliam Rzeczynskie Ad per P. Albertum Ostrzykowski Coram Judice primo
Comparens cit Judex Emum per Decretum Antecti Judicij sui Conservatorium Decidendo huj
modi Causa Dein Injunctis Communicationis Documentorum p Anteacta Cedentia Enarrat
Injunctis Quatenus Partes Documenta Summaria ultim Amen pte Competent Rlis altrius
rum Communicent Comparatum Rlis Communicatis Jdeo Jusdum super realem
Comparitionem et Communicationem Documentorum pmissa Ulque Intentatis et adductis
Allis Judicialibus ad pmovendum Jnste Rothanen pmissis P. Benedictum Maliszewski cui eadem
Actorum Nre pars quelat pmissum Jusdum Causam Eandem mente Legis Insequens Ce
dentia Revolvens Judicat Quod in sequens Cedentia pars citata Documenta sua Compa
rere et Communicare prte aldne teneatur Quod Conservatis Conservandis citata cum Documen
tis Comparere et prte aldne Communicare in Sequens Cedentia Offert
Inter Spectes Constantium Lochowski Actr et Stanislaum pltm P. Thomam Wisniewski Citat et ad pltm
pulsum Citationem pretium utrumque sito Abinvicem Edicto Deducendo Controversiam
pretium et quicq Inde Lochowski Extradita nova Juvenque hiemali scripto Exhibuit
ali alias Data et Anno Advocato Extradi Apennistite Jpsaque Wisniewski Extradita nova
scripta Certe manuali Vigore cujus Causam Ejus Extradictis tum solubilem quoties Quem
plures Polonicalis Confidentes Inducto Exductis Injungit Quatenus P. Thomas Wisniewski
Juvenem Hiemalem Rene a Leo Gaspare P. Lochowski subdito rebutticum P Laurentium
Lochowski Ejus P. Laurentius Lochowski mediate P Wisniewski Civilizato Quendam citi pro Illo
cinelli Datum ad primum citr requisitionem Ejus sub pena Bannis Incursu Contradictum
Cita Mandatum Fenis Leuine pte Dn Rogationum Ad presens Venturum Comitia Officio citato
pulsato Publicato Lecto et Data Jpsa Causa Actr Ad pmissa per pulsum Comparuit
Judex Ver ad pmissum Jpsa Causa pmissis Solvendo Dat

Simplicis Quatuordecim Marcar Dr

presentibus faciendam Publicandam Extradandi, Lucia pena per Eum Vrzednicki pro
Clusione in Extractione alias Juvenue Inbown promic Zochowski Dñi pro te J.
Zochowski m et pro Eius absencie supra positi Judicio vices suo per medium Juris
stente substituto Regise ac Registo Perdelium Extendendo Publicand praesentis
subscrip Dñi.

Inter Jm Joannem Michi actr prtr, Ex parte Jr Benedictus Go-
brzewski et Hedvigis Kolczynska prtes ex Jr Valentini Ry-
chardi 2dr ad presens Vor. invicem Conjgx Eius genitrix
tunc Rychardie ejusq ab Jr Valentin Rychardi Eius
strices Ctr prtes intrio disparent et se condemnare
permittunt proinde super Eisq citis Disparen Racone So
lucionis Zvota Quor aureor hunge per Eum Jm Chrzewski
ab act Contracte Deiroq Judicij Sri una cum poenis
Lucis Septem ac in Subtionem processus duadruplis
17 Mar Lobong Zoq Deiro pro re act adjudicatis decernenq
penalitatis dam in Subtionem processus qui pro Con
travention Deiro permittitur Condemnatio et ad publi
cand aditur Alius Judex.

Publicatum

Inter M. Vincentium Krzyzowski Cam Ctrem Eiusq Dnum et
Jm Ignatium Sulinski administratorem act per Eum
Jm Sulinski administratorem suo et Domini Sui nne
prtr, tandem non sunt.

Inter Jm Franciscum Zochowski act prtr, Jsos Vincentium Parentem
Petrum Romam et Antoninum filios Sieluchie ejs et Judicem
per Jm Petrum Sieluchi suo Parentis et Fratrum Suor nne prtr,
Judex Annuo Actoris conj citos pro poenis respectu depulsionis
de agris modo Tenutario per Jm albertum Mecinski act do
minis ac in alijs circumstantijs ppens ad Jusm institutum
debidendo jgitur Causa ppens sine Condne decidi non valet
igitur Suspenso toto negotio necessariam esse Conmen
Inspectionem Dñi Czerwonky Sortemq Jr albert Mecinsky
Dazedrik Jos Thome Kowalewski et Casimiri Swiezynski
Loci presens Burge Domino Duorne absentia non ob
stante in et pro qua 2da pt Dñi Cantate ad ppens incidens
mutuo ptium sumptu conducend advenit Vir Jr
Burge aut unus ex Eius per quamcunq ptem conducend
condescensurus repositionem Contractuum Causam pro
sens elucidand ppes ptes demandabit quibus repositis
De Existentia et extensione agror sub Tenutam Jr Zo
chowski act intran Debitor tumq violentijs depulsione
Dannisq ac Injurijs ex posesione agror Eorq tenutaria

Emicare

Emicare, jura omnimoda probáone ac expedizene inquisitione
inquiret investigabit, agros sub tenutam Jri Lochowski
ci Deputatos ex hinc existent restituere Declarabit,
penas pro qualitate facti et Delicti super quo interent
irrogabit, Compensáonem Damnor injunget trnos figet
rigores annectet, Causamq; pars ad Contenta trn ptis
dictorum et Documentor ptium utrasq; pitis in tractum
et irresolutum relinquendo decidet dijudicabit et modera
bitur cujus vel alter decisioni ptes parere et Judicato
subesse sub pena báorjis illo in trno Condrnis super
Ste conveniente publicare debebunt et tenebuntur du
cta pena Septem Mar Post pti per ptem sibi abinvicem
compensanda Judicio vero suo totiq; prasi suis abutraq;
pte Solvenda pro Quo Condrnis trno ptes quos voluerint
et negotium causa pars poposcerint adcitend adstando
comparere et Judicatum pati sub Rigore quo supra
Obstringuntur ad Rigore.

Inter Jros Thomam Trzinski et Franciscum de Sepkowice primi
ozim Jri Stephani Krajewski 2di ad pars vtr invicem Conge
darenem adoptivum et Matrem suus Valentinum et Ilan
annam Virginem Innuptam fitium et filiam Privignum
et Privignam Krajewskie ad per suos Jri Thomam Trzin
ski Sub Condrnis Privigni et Privigna Scor nre ptis
et quoniam Jous Franciscus Kowalewski cit pars in trno vis
paret et se condemnare permittit proinde super eo se
cito disparente ráone Extraditionis Qui Pitis Pontany
Decem Aureor hunge Valentis per cit ab olim Jro Ste
phano Karworski avo Maritq et Parente accomodati
et ad amicabiles requisitiones non relegati ac aliar Cir
cumstantiar Trno comprehensar permittitur Con
demnáo et ad Eam publicane additur Judex

Inter M. Ignatium Suborádzki Judicem Cr Cicchanovien ad pars
Joos Salomeam Jri Valentini Starczewski et Monicam Jri
Stanislai Romanowski Conters Brudzinskie ad Eorum met
Maritos cit per maritos suos et Conjunctim suar pinibus
ptis, comparen Ex: Judm ciónem ad con citatos pro Solutione Dos
dar tam pro Stipnáone Inventarior avor Parentis promiss ac
fano expirati Jri Vyrzbicia protunc possessoris jus ad subjectas
per Eyrna ad Jri Cantum Brudzinskie confalcastrale sibi ad
provenire dicens ad Judm edit Decidend Decernit Judm

quatenus

vatenus Jo Mus Luboradzki ad Realitatem Dotar Regestro
per se conscribendo specificandar in Segvenz Judicior Suor
Cadentia comprobet F.C.
ter Jm Andream Karwowski ad prtr, Jvm Martinum, Nicode
mum Lucam Stanislaum et Mathiam Karwowskie Mar
tinum Szepworowski, Antonium Kozierowski, Jacobum et
Ignatium Szatkowskie, Joannem Grembecki Dominicum
Pazoczewski Joannem Szatkowski, cum Brigitam de Lar
chinowskie olim Jm Franciszi Szatkowski Relict Conten
Vidvam cittos per Eosq Jvm Martianum Karwowski et
Joannem Szatkowski Suis et aliis cittor nihg prtr,
Trnum per Decretum anterius Judicij Sui injuncte Compraba
nis Damnor per cittos ad Mator investionibus specificator in
ter modernas pte Latum conservat Decidendo Insistendo Eid
Decto comprobet Jvs Andreas Karwowski actor super Damna
sibi illata tandem quoniam Jo Jvs Karwowski visionem ha
nas ~~praecam~~ sub Die 31ma Mensis Augusti Ao 1785. Coram Actis
Coq Loco et regvisitione Sui com Assessores Bt Kar
wowo Krzywanice et Karwowo Odzgorne per Mlem Rgni Jem
Dnum Joannem Maystrowicz de Rosthowo recognitas reponit
in quibus utriqg visionibus tantummodo Damnum in Duode
cem Sicleis Cspivalibus „ per unum Stadium causatum esse comperitur attenta
igitur paritate Gregorij decernit Judm quatenus Jm cit Vo
tam Duodecem Sor Sol et moderamine Judicij Sui adm
ventam in bonificationem ejusq Damni ad Solvant idq in
instanti sub pena Baonis in casu non Exhibitionis sub Ri
gore et Regestro penalium extendendo Exvoniam Martia
nus Karwowski unus ex cittis Lancie Votam tam pro se
quo intercedendo aliosqconcittos persolvit idcirco cit Liben
a Causa pene et ulteriori impetitione ad pronuntiandq Do Vigore.
Inter M. Joannem Chamski Tribunig Sedecen Dnum et Jm Andre
am Męczyński Administratorem cum D. Laurentium Sub
ditum ad per Eum Jm Męczyński suo Dio et D. Laurentij
sne prtr, Intq Jacob Ezykowicz Incolam Drobinen cit per
Jm Stanislaum Turowski Legen ad hoc Delatorem
et Exvoniam non adest proinde Pars cit Latino Pris Actorca
stantis per Libera pronuntiatur Do Vigore.
Inter M. Ludvicum de Lubkowski Vexillifervm Exvitatus Wiś
niewskis ad prtr, Jvm Valentinum Starczewski et Sado
meam Brudzinska Conjges cit per mantum suo et Nomine sua

sne prtr.

nomine prinaliter, Comparens et rerum judex Controverten quar[illegible]
um Controversijs in Judio Suum inductis Examinis Citationem pte
Actoree pte [illegible] ad Judicium Rosens edita Deciendo
Licet quidem Meus Lebkowsky moderne Actor [illegible] melio
rationem Decreti Judicij Sui in anteriori Cadentia inter Eos
citos in Contumaciam Sui Actoris prolati Livia vero illud De
crum Vi processus ante Decretum Pre Florem quo se pars Actorea
Intendo meliorationem Ejusa affectando Obtenti nte et Nme
emanatum esse comperitur Nemmag Jos Starzewsky judica
ta Bona Przedarzyno tanquam eius annexa afficere debet ideo
non posse meliorationem supra ser Decreti Sui in Judicio
durare arbitratur quinimo stare per omnia declarat. Mur.
Meus Lebkowsky ad Judicia Tribia Regni petricovien. Admissa
Inter Jos Mathiam Parentem et Adamum filium Chadzynskie Roman
Jozembicki ait per Eum Jm Adamum Chadzynski suos actor
Cadtor nne prdte ac inscrum Stem, Joan Marianna Suthowska
olim Jr Roch Krzywkowski Relicta Comtem Viduam cit prdte Jos
Stedvigium Jr Bartholomej Chodubski Comtem ac Eupham met Mari
tum et Dorotheam Virginem Immptam Suthowskie cit per Eum
Jm Bartholomeum Chodubski Suo Comtis et Sre Suthowska Virg
nne prdte, Jos Ignatium Parentem et Joannem ac Laurentium
filios Olszewskie cit per Eum Jm Ignatium Olszewski Parentem
suos et filios Suos nne prdte, Jos Casimirum et Albertum
Fratres inter Se Germanos Chadzynskie cit per Eum Jm
Casimirum Chadzynski suo et Fratris Sui nne prdte, Jos
Romam de in Vibis exist et Franciscum ob Jr Jacobi Cer
winski de Viduam Fratrem et Sororem inter se Germanos
Chadzynskie cit per Eum Jm Casimirum Chadzynski Termi
num per Decretum antecedti Judicij Sui injuncte Communicá
nis Documentor Latum conservatum suum adcitationem pte Act.
con Jos Romam et Franciscum ob Jr Czerwinski Comtem Relict
Viduam Chadzynskie Suum ad Judm edictum deciden tenen
pte Documenta Sua Causam [illegible] esse referens in satis
factionem dicti Decreto exceptionis conscribens summarij
comparere et pte Act Communicate Judm mandat et quoniam
Pars Act Documenta Sua Summarij conscripta, cum Documentis confor
Judm Suum dubieris comportabit et pte citte communicavit
Causa [illegible] proinde super reali Eor Documentor communicationem
comprobet jdg in instanti et additus Mihi Judici ad prontiand hanc
Justi rotham petitit q Adamus Chadzynski suo et aliorum Act
nne quo absento Justo ab ulterior comportatione Documentor Causa [illegible] libera
prothuntiata Judm pte citam ad similem Documentor Suor

pro

pro Sequenti Judicior suor Cadentia comportaonem et pti actis Communicaonem stringit ex quibus comportatis et comportanae Documentis in Eae Sequenti Cadentia Negotium resolvenae determinat T.C.

Inter M. Bartholomaeum Zakrzewski Vexilliferae Zawskiensis Actis pller Tandem non sunt.

Inter Gnosum Bartholomaeum et Thelesphorum Constantiam od J. Adriani Umiecki Relictam Viduam Cenegundim primi od J. Hilarij Kołłowski Secundi ~~od~~ J. Andrae Jabłonowski ~~Relictam Viduam~~ in ciuis ~~et~~ Censentes Pomianowskie Actis et Citis per Gm Melchiorem Mieczynski Inserum Plentem, Gnosos Adamum et Ludovicum Kęsickie Fratres inter se Germanos Citos per Gm Adamum Kęsicki Fratrem naturalem suo et Fratris sui nat pller. Gm Joannem Zołtowski Cittum et Actis pller. Sufficienti Comparitione adinventa Partibus in Causa capiri jubet in experimento Termos Partium aequae, ex parte Gnosae Pomianowskiech per Dimissione Sortium ac reproductione pisciu danae Calculo ad Paratas Condemnaones Paratum Decernit in pin etae ad bona Rudowo Brodz Cendnis gain vero ex parte Gn Kęsickich et Zołtowski respectu indebite vexae ac Aliae Circumstantiae suae ad Judm Edit Decidendae Quoniam ~~Anterior~~ Condescensio per anterius Decernit ad Dicta bona Rudowo assignata suum non est Sortita effectum ideo necessariam esse Subalternam Condescensionem ad Fundum dictorum bonorum Rudowo Brodz Judicij sui actis Gnosae Mathiae Starczewski et Caroli Zurowski Burgr loci per sese Captato tempore adinvenit Quod Judm sive Gn Burgrabij actis unus M. Judex sive Burgr mutuo Partium Sumptu Conducendus Condescensurus Compertationem Documentorum ad Causam pdnae sputanae Piso per quem non est praetitum Juramentum, ex capitulo in pin get ex quibus Compertatis facta de Sorte Krasewszczyzna indagatione Eadem per se Cujus interest ~~indagabunt~~ adjudicabit Regulam Anterioris Decri in toto exequatur Poenas in Sublationem Processus extendere Rigores attinentes Partesque in Omnibus et singulis

singulis mknecionibus finalitis Dijudicabit Cesqis vel quorde
cisionis Partes pacere ac Judicatum pat sub Pene Bladnis de
in Terno Condnis cuyer Parte Contravenient Publicandj Debebunt
ac teneburtj Actor a Pane Stanislao Quatuordecem marcas
Pol Parti per Partem Compensandj Judicis quoj ano Termo
marcas p Medium in instant prodi justo solvendj Porque
Condnis Terni Partes quas Valuerint arnegotium pepercerint ad
citent Adcitandj sub Simili Rigore Comparendi et Judicatum
pattandj D P V.

Inter Jm Matheum Lisowski Burgdoc ipsez Dnum et L. Ignatium
Karacial de Rudowo Stanowo Mlew Subditum Act per Dnum
suum Subditi sui nne prdtr. Jmos Valentinum Bogutski et Agnetem
de Rostkowskie invicem Conges citatis diebus per Jm Mathiam Sar
zewski Comparen. etc. ciones prdtis Act pti citat respectu absentia
Dat Violentiar Suum ad Judm edit deciden. Recusar.
aw esse ingrones ad Contenta Jnii et prodonis ptis Act per
utrasq ptes Dam in probones qm reprobones ab Objectis
in Negoc Judicijs Suis educendo censet H.

Inter Jmos Joannem Szczycinski et Magdalenam Dzierzanowska
invicem Conges Act per Jm Stephanum Szczycinski Fratrem ger
manum Ditem, Jmos Andream Stuchowski et Matheum de Szczy
ski ac Clarum Stuchowska invicem Conges Act per Jmos Jmos
Stuchowski et Szczycinski Suis et J de Stuchowskie Szczyc
ska nne prdtr, Jmos Joannem et Ignatium Chamskie cita per
Josephum Lozowski inserum Ditem Jeneri comparen. JJ Chamski
produc Pdtam etqrorum non produxit imo Rosa Pdtes
Suos Condemnare permittit prout de super Eisd JJ Chamskie
cit Cone non Solutionis Summa Quingentor Sex dyn
et Sextarij unius in Bonis Jmpdti Lordie seq Act Jure
Succession. pd olim Jm Rosal. dm. Dzierzanowska Suor
Act Sororem Annam et Aegam concernen. permittitur
Condemnatio ad Quam publicand adjtur Mlis Judicis

Inter Jm Elisabetham de Wroczewskie Ultimi Nuptu Od Jm Adr
Podjmi Mysliborski Rl Viduam Act per J. Matheum Starze
wski, Jmos Casimirum Bithowski et Suzannam de Modzi
skie primi olim Jm Jacobi Bialowski 2di ad Posens voi inv
cem Conges Rectnon Sufficores Od Ejusd Jm Jacobi Bialowski
citos per J Carolum Turowski comparen. etc. Primum actricis
conq cit pro Solutione Summe Octo aurear dunge Annotatione Septa

asecurata Suum ad Judm editam Deidenq Dicet quidem Jra Myśliborska Actrix Solucionem ejusq Summa Octo Aureor Hung Citta Jra Bilkowska et ob Jacobo Rakowski ejusq citta Dnon maiito concredita exoptat, cum tamen Eanq Summam cib ~~ea pcm~~ debere abnegant et Comprobacionem realitatis ejusq Summe uti pte Demorum caput concludunt Decernit igitur Judm quatenus Eaq Jra Myśliborska Actrix Realitatem Ejusq Summa Octo Aureor hung in Segvez Judicijs Suis comprobet pte qm subsecutam comprobacionem vel non Judm decernet Id quod Finis erit H.

Inter Spectabiles Abraham Chaszczewicz et Sora Jovicem Conjges Tabernae in Borzis Donna Nobium Arendatores Parentes atq Petrusia Filiam Actr per Cunq Jrem Eliaszowicz suo Contis Actrix Suor nre pcm, Jros Joannem Joszczynski et Franciscum Zaręba cib per Cunq Jrem Zaręba suo et Jri Joszczynski nre pcm, comparens etc: Unum actor cum citos pro Attentis Violentijs Suum ad Judm editum Deidendq Necessariam esse Causa in Causa inquisitionem per utramq pten tam in Deductionem qm emunacionem ad Contenta Jnri et Proacionis pcis Actorea in Segvez Judicijs Suis educendq censet H.

Inter Jrem Florianum Smardzewski Actm pcm, Jros Joannem et Hyacinthum Trębińskie cib per Jrem Mathiam Starczewski comparens etc: Unum pcis Actm cum cib respectu Attentatar Violentiar Unum ad Judm Editum deidendo in Actoratu Jri Smardzewski cum Trębińskie promoto Necessariam esse inquisitionem ad Contenta Jnri et proacionis pcis Actorea tam in Deductionem qm emunacionem in Segvez Judicijs Suis educendq censet Jrno Contis super vero Jro Jodime seu alterius Jmio Krotkowski citto disparendo Respectu Attentar Violentiar permittitur Condemnatio qua Decernitur et additur Nlis ad publicand

Publicatum

Inter Illum Franciscum Dolnki Pincernum Sanocen actm pcis Et Quoniam Dns Fabianus Dąbrowski Citatus pmeruq Jri Dmi disparet et se condemnare permittit Proinde super eodem Dno disparendo Jri solutionis Summe Decem Aurei Hungar cat pmuno pan Venturi ab actore cuipiam Quemcunq; pinalitatis Jri sublatarum prospexit in Lucro Ultenioris Jurisfaciendq Executionis Decernitur Condemnatio ad quam Publicandam additur Nlis Judm

Publicatum

Inter D. Stanislaum Lechowski actm per D. Josephum Lipkowski Procuratorem Illustrissimi Illustrissimi Mem. Joannem Kaczorowski Brillatorij Kamienien Citm per D. Michalkiewicz Michczyllii Jenerijs pten alteram Horae pctis citat. et Dmi Centatis citationi suae adji in mutuo Arbitratu Et Quoniam non Horae pmde Libera pars Citata a Dmo pmeruq pronunciatum Inter D. Stanislaum Lechowski actm per D. Josephum Lipkowski Procuratorem Joannem Kaczorowski Boullatorij Kamienien Citm per D. Michalkiewicz Michczyllii Et Quoniam Comparens Dn Joannes Kaczorowski Actoratus nomine et nomine Principalis Condemnacie permittit Proinde

super

super eadem Citato Disparente Patrone Leuitidis Summe pro tribus partibus Bonum juxta taxam Cancellarie postulat Quid suo absolut metuisse absentiam Rei in Carentia Lubenem ab Equis Quinque modo licitando cuncta et ipsi Effusum Quatuor Mensiuum Labo ribus Maltratis citi aut repulsis nec non solutionis Ducatos Quinque Aureos Hungaria de in Equis Equis pro ipso Causato Quernenes Penalitatis pro contrauentionis Decreti Leuenitus Cathenenalis adquam Publicanes additus Illis Judex ad

Publicato

Inter Nobilem ac Spectabilem Fabianum Starogrodzki Actoris Leske Matris Ploreng Constantiam Ad per Famulum Suum Petrum Sikorski in Thomam Rubicki ad per Gin Valentinum Josefowicz trinum per Decretum antecedenti Judicij Sui injuncte Comprobationis realitatis Summa Ducentos Quinquaginta Septem flo Pol Sexo mihi in Sobowo die 22da Obris Ao 1760mo per ad M Josephum Rubicki Praefectum Exercitus Regij Dato apecura te una cum provisione Sexo Ego solvi declarata inter moder nas Stes Latum conservatum Deinde Instistendo Eiq Decreto Sen tiat Judex quatenus Ego Nobilis ac Spectabilis Starogrodzki ad Realita tem Ejusq Summa Ducentos Quinquaginta Septem flo Pol com prehet in instanti, tandem Comparente Spectabili Nobilem Starogrodzki Actore in Lecto agritudinis Decumbentem et Judex ipsem ob agram Sui Valetudinem nullo modo adire valentem inferente Petitq Burgo Ctq Sexo pro Excipiendo Loue Juramento Delegandum affectare Eius affectationi itaq Judex ipsem annuendo De cernit quatenus Spectabilis Carolus Turowski Burgo Loci ipsem Juramen Loue Rotha in Decreto anteriori expressa excipiat Ipso Spectabili Burgo taliter Deputato Idem Nobilis Starogrodzki Loue Juramen Rotha Loue Ostitit Qua Comprobatione allenta Summam Earlem Judex Ducentos Quinquaginta Septem flo Pol Sexo cum interusu pra de Data Exarato declarata proveniens Judex pro Liquida agnoscit Deposito tamen Decreto injuncto ad Dia Sobowo in Er Comitis in Substantia tali Mri Josephi Rubicki ne Executores expendenque citi Dine formanda Voluntatis in Judicijs Loribq Debitoris emana do Eundo ad cum Jure Suo seu potius Summa Loue nunc Jura mento Evicta ad tribunal Lunce Comitis remittit Debitore.

Inter SS. Joannem Kolczynski et Petronellam de Smusinskie in uxorem Conjugem Dnos Actos per et Litter tum S. Casimirum Annellum Actum per Eumes S. Kolczynski suum Comitis ac Annelle suae nunc plur. SS. Dismissum Smusinski Cit et Actos ad Thesaurariam de Bor skie Actos uxorem Conjugem per Maritum suum et Comitis suae nunc plur. Comparentes Judex Instantes partium utriusq per anteriora Decreta in Antecedentis Judicij suis inter partes comparatos Lata Reposito nes Jurisditionales reducitur demandantia conservatos Judicando tenere partes utraq regnare Loue suas Jurisditiones in anteriori

cadentia eductas idq; ministane Arbitratur, quoniam vero Eadem
partes predictas sui inquisitiones in binis Rotalis Oculosas in
Judicio suo reponunt, et in Eisq; persistendo judicatum pati se
offerunt, ideo Judm satisfactione in premissis adinventa ad lectio
nem Earunq; accessit, Quibus lectis et deliberate in singu
lis punctis trutinatis, siquidem Judicio suo ex eisq; comperitur
suprascriptos GG. Strusinskie et Kolczynskie in una villa secum
Commanentes damna Inventariis suis in frumentis abinvicem
sibi intulisse, Gm Strusinski virgultas in bonis Kędzierzyno dwi
sorioq; Gsi Kolczynski existentes eiq; G. Kolczynski pro commodo Lupi
secare denegasse, certo tempore superaggrediendo fundum GG. Kol
czynskich ibidem insimul cum G. Kolczynska Conte se lasis
se, L. Gasparum G. Strusinski Subditum Tigillos propter
comodius excrescendum Lupum in fundo G. Kolczynski Terre
infixos confregisse, de quo satisfactionem administratam non
esse, Gm Kolczynski porcum in horto suo male circumsepto
existentem GG. Strusinskich proprium Canibus concitasse, per
hosce Canes tam Eunq; porcum quam Agniculos Tres Gsi Strusin
ski in Ovilli devoratos esse, G. Kolczynska Consortem
Gasam L. Gaspari (: absente Eodem protunc :) invadendo, Seram
pensilem hancce Gazam Occludentem violenter absecasse,
qua absecata quasdam Res ibidem quesivisse, tamen
non invenisse, Gm Kolczynski Gasparum Bartholome
um et Mariannam G. Strusinski Subditos concussisse, in
bonis Strusino in Sorte Gsi Strusinski Arborem ad adifi
candum Aptam exsecasse, Eanq; exsecatam per G. Miszewski
Acceptam esse, tam GG. Kolczynskie quam Strusinskie
insimul se postposuisse, pro his itaq; inconvenientiis pre
missa inquisitione elucidatis non posse partes penas eva
dere Judm sententiat quinimo punibilibus adinventis. Sta
tuit Quatenus Suprascripti GG. Kolczynsky Coniuges ac
Strusinski Maritus Turrim Castri presenti superiorem pro
fra 2da post fm Sanctissimae et Individuae Trinitatis ingre

stantes Quoj Sessionem Spatio unius Septimane contentam
et sine interm[issi]one explicant, nec non in Excitu de Jure
exquidem S[ta]s Kolczynski tam pro se quam Conte sua S[ta]s
Stanislai prenam quadruplum, iam vero S. Stanislai
pro se ac S. Sacopane Substitutum interludendo S. Kol
czynski prenam Triplum quatenus Marcam S[ta]s
corum Offici et Acta Curie Vbique sub pena Cas[us]
in Casu Contravencionis tam quo Solucionem Marcarum
quam non sessionis Juris vtica Modum faciendam
publicanda volvant et Arbitrium sibi Enumerent, Judicio
quoj suo quoj Coram prefato Marcarum per medium
ministerii sub distinctis Rigore et Lege vna generalium
et Lindenii ad Coranum Jmportunt. Decret. prenam Vigore
Porro, Visionibus coram Actis Curie Georgii specifica
ta ex reis dicti Sti Kolczynski et Stanislai in seguen
Judicio suo Comprobent, post quam comprobacionem subse
cutam, Judex id quod juris erat decernat S[ta]s Conservat.
Matris S. Kolczynski ad Judicia Tribunalia Sti Seminarium Admissa
Inquisitiones Sigillo Cancellarie Denuo obsignatas pro
ministare Curauerunt.

Inter S[ta]s Albertum Dzuzniewski et Salomeam de Rosciszewskie Conjugum Franciscum item Dzuzniewski ad per Junctum S[ta]s Albertum Dzuzniewski Suo et aliorum ad nunc prefat. S[ta]s Stanislaum et Paulum Wolskie citatos per S[ta]s Melchiorem Kleczynski Primum per Petrum antenius Judicij Sui injuncta adductionis religiosi Testium inter modernos partes Latum conservat deciden[dum] insatisfactionem Eiq Debito teneri p[ro]tes inquisitiones Suas adimplere Eas[que] adimpletas reponere vtq in instanti Judex mandat adduxit S[ta]s ad Judicis Pedes et in inquisitione Sua Quatuor testibus Educta persistit et Eas[que] reposuit Eas vero citto Eiq inquisitioni se subiicit et Eas[que] Judicatum pro fieri exoptat igitur Satisfactione in premissis Jadimento ad Lectionem Eas[que] inquorum Judex accepit Quibus Lectis et per Omnes et Singulas circomstantias perpensis ac diligenter trutina ti quando quia ex Eis inquisitionibus deducitur S[ta]s Stanislaum Wolski S[ta]s Alberto Dzuzniewski unum aureum Junge concredidisse sed Eundem aureum Junge S[ta]s Dzuzniewski ad S[ta]s Paulo Wolski ut Eiq S. Stanislao Wolski restituat in Bonis Kierz redidisse, jam vero S[ta]s Stanislaum Wolski cum alijs personis ex Strumbnit in Appido Ra ciąż protunc agitati revertendo S[ta]s Dzuzniewskie ut cum Eoq im-

mul

ea Eisq Trundinis discedant expetisse, ac pd cum Eisq personis sibi
dictis ea Eisq Trundinis discessisse, et ad Pannis Withowo ante Taber
nam ea Equo descendisse, discedentes vero Jros Dluzniewskie Conges
per Pd Withowo iterum ad eand Tabernam in Cerevisiam ~~iterum~~
petisse Nolentem Joan Dluzniewski Comitem ex vinculo accepisse
ad Tabernam utroq Jros Dluzniewskie Conges invitasse et ibid in eadq
Taberna Cerevisiam potisse jam vero Homines ejusq Jri Wolski Equum
alias Zrzebca Eisq Jris Dluzniewskim circa Equos fabr Dluzniewski
existentq accepisse et ad Equos sui ligasse, advenientq vero ex parte
Francisci Dluzniewski et Interceptionem ejusq Equi Negan per eund
Hominem concussum et Lesum extitisse insuper tam per eund Jm
Stanislaum Wolski qm Latq Jrnas cum Eoq extanq Jros Dluzniew
skie aub Lesisse Diffamasse et Eund Equum prius juxta ut Eid sol-
veret seu restitueret Jris Dluzniewski aureum hung restituere
noluisse, et dicenti Jro Dluzniewski quod Eund aureum hung jam
Jro Paulo Wolski Fratri ejus ut Ei restituat reddidit non credidisse
Eund Equum persoluto prius sibi aureo hung per eund Jm Dlu
zniewski Eid reddidisse, allegatis itaq deductis Delictis ingvoribq
Explanatis non posse Eund Jm Stanislaum Wolski penas tam
piles qm Crumenales evadere sententiandi imo Eund punibi
lem declarat decernenq quatenus Jo Jris Stanislaum Wolski
Turrim Curiae Eoq Superiorem ingredi et pro Jro d pd
Festum SS. Petri et Pauli Apstor ingrediatur ejusq Sessionem
Spatio unius Septimanae sine intermissione continuet et ex
pleat nec non in Eggressu de Turri penam Quadruplicem Qua
tuordecem Mar Pol etqui Jro Alberto penam Triplicem jam
vero Jro Francisco penam Simplicem Quatuordecem Mar Polon
sub pena bonis in casu contraventionis tam qui ad Sessionem
Turricam qm Solutionem Mar circa magnum coram Actis Officij
Sui facienq publicand solvat Judicio vero Suo, Eaq Mat sub
Rigore ex Regestro penalium extendendo in instanti enume
ret Jris vero Paulus Wolski Aureum hung a Jro Dluzniewski
pro restitutione Jro Stanislao Wolski fratri Suo acceptum et per
Eund Eid Jro Alberto Dluzniewski sub Eoq quo supra rigore et
pena trno Eoq eggressus de Turri Jri Stanislai Wolski est Solutu
rus Debigore. Jac aliis ingvoribus.
Inter Illum adhoc Andream Florianum Jaroszewski Jrem Joannem Sulkowski
et Consortes Eius Eoq Notarium Acta per Jm Paulum Sulkowski
interim dictum M. Adamum Chamski Vice Palatinum Eoq
cit per Jm Thomam Trzinski comparens etc. trnum Act conc citatum
pro solutione quadringentor Triginta Octo fl. Jrg Septendecem Polon

Decro Condli in Civitate Plock Die 16ta Mensis 10bris Ao 1704. inter Relict et Sucores olim Wm. Thome Demboworki ac Sucores olim Andi Stanisla Dobrenieski Canonici Collgte Ploc Proponit Stupen se olim actionamente Decri Trnis Ploc prolato Actu Ploc Die 23tia Mensis Junij Ao 1705 Oblato pro re actu in Gratitudinem loci seu Ornatus stum Eccleie ejusq Stupen ab Ioe M Chamski cillo ad judicate Sum ad Judm edictum decidendo Juristendo eiq Decro Sententiat Judm quatenus Je M. Chamski vice Altnus Ploc Summam principalem Quadringentor Triginta Octo flor gre Septemdecim Gr cum provisione ab Eadq Summa proveniente a trno Ioe Decro Solvoni prefixo per gradatim a Centum pro binis annis Debita Illri Andi Jaroszewski actu in et pro trno festi Natlis S. Martini Papte in Ao proxime Venturo coram actis Officij Sui sub pena Banni illo in trno insasu contraventionis circa mandatum in ibiq faciend publicand solvat et realiter enumeret Lucta pena trium Mar Pol pti in trno et sub rigore expropriatis Judicio Suo totiq in instanti prasi Juris per cill solvenda Quo vero Illri Andi Jaroszewski Proponitur Stupendis Carte Summam in Ordinem eiusq Ecclesie Stupen convertat.

Inter Jm Andream Swięcicki actu per Jm Josephum Lorowski, M Stanislaum Polubinski Tribunum Siepraecen cill per Jm Mathiam Starzeński trnq stmo pris Actorea adinvento pribq in Causa Appellegvi jubet in prosecutione citationem actu coram illum pro Solutione Summa Certo mali in Babe Die 7ma Februarij Ao proxe super Summam Sexaginta Duor Aureor hungr Dato et manu Mei Polubinski cill Scri et subscripto asecurata brevig nam in Ioe mense solvi obligata Summa ad Judm edictu decidendo Juristendo Eiq Scro Decernit Judm quatenus Je M. Polubinski Tribunus Siepraecen illius Summam principalem Sexaginta Duor Aureor hungr cum provisione ab Eadq Summa a Data Scripti proveniente et prossa 2da pti fm Sti Bartholomaei Apli in Ao proxe ventura subpena Banni in casu contraventionis circa mandatum coram actis Officij Sui faciend publicand Swięcicki Actori solvat Lucta pena trium Mar Pol pti in trno Solutioni prefixo et sub Rigore Ioe Judicio Suo totiq in instanti prasi Juris per cill solvenda Do Rigore.

Inter Jm Carolum Pawłowski actu ex cill et Katharinam de Brudnickie

cill

Conges ac Mariannam de Dobrenieckie olim Jri Martini Brudnicki Relictam Conjugem Viduam Lib per Jun Czachorowski quo Conthis et Jre Brudnicka nne prtis, Jros Sebastianum Cath et Act et Marianam de Czachorowskie nuncupatos Conges Parentes Josephum et Theresiam filium et filiam Rogawskie cit et Act per Lunæ Jri Sebastianum Rogawski suo et Conthis ac filij et filiæ Suor nne prtis, trium per Decrum anterius Judicij Sui injuncta adductionis religiosi Sti Testis inter modernas ptes Latum conservatum deciendo insatisfactionem Eius Decto teneri ptes Lunæ Sextum testem adducere et ingonem Suam adimplere Easq adimpletas reponere idq in instanti Jud mandat Quæ adimpletas reponere idq in instanti Jud mandat Quæ adimpletas reponere idq in instanti Jud mandat Quæ

Jnis Rogawskim penam Triplicem jam vero Jnási Rogawski Parens et
Filius Jó Czachorowski penam Duplicem Quatuordecem Marcorum
Sol solvant Factura sunt ptés Jnsta Omnia sub pena Pœnis
in casu contraventionis circa magnem coram Actis Officij
Sui tam quo ad Sessionem Turnam quo Solutionem Mar-
sarum publicatæ Judicio vero Suo meditatem Earæ Mar-
uti sub Districto Rigore et Regestro penalium extendendæ
sunt Soluturi Damna autem in vitoribus ac Vulnera-
Productionibus Specificata ptés in Seguen Judicijs Suis
comprobent pt quo comprobationem subsequendæ vel non
Judex decernet id quod Juris erit.

Instes SS. Josephus et Evam Lorawska vivicem Conjuges Parentes Actis
et Actos aij Valentinum filium Miesztowskie Actis per Parentem suum
Conjuges ac filii suos nec ptes SS. Ignatium Opawski ac Theresiam
de Iglewskie Conjuges Parentes Citos et Actis Mariannam Virginem
innuptam filiam Opawska Citis per eum S. Opawski Maritum et Pa-
rentem suum Conjuges ac filia suas nec ptes. SS. Casiminum Lotowski
Citis per eum S. Jlomam Korański ac St. Marchan Chyleńskiego fa-
mulos Citis et Actis per eum. Judex Jnsus per anteriora deme-
Judicii sui rog eductarum inquisitionum in anteacta cadentia inter par-
tes modernas prolata conservatos deudendo ad Reproductionem In-
quisitionum in mutuis Actorum Actibus eductarum partes utraq; Utriq;
et quamvis partes prmeditas suas inquisitiones in bini Horarum
ecclusas reposuerunt, in eisq; persistunt ac judicato et Ejus se
subiicunt, ideo vatis factione in premissis advocata ad testium eorum
hanum inquisitionum Actis, qui bus testis et per singula punctu
diligenter examinatis, quando quia Judicio sua Deducitur S. Igna
cium Opawski in pratum Jó Miesztowski ad Suas confalcestan
tias se infalcastrasse, Jn Miesztowski horas fenum ademptum
recuperare conando in prmeditum pratum suum advenisse, ibidem q
prmissum fanum segregare et ad suum adjungere intendentem
per S. Opawska Conjugem ad hoc advenientem cum bidentibus
infestasse, prefatumq; segregationem fani fortiter denegasse, vica
que Jn Miesztowski Josephum bidentibus aliquotiis persecisse
S. Opawski Maritum non prmissum ab Eodem pratum confalcestan
tem et prmeditas contentiones Comprehendentes ad hoc advenisse

ibidem simul se cum S. Mieszkowski pro humeris arripuisse,
utroq; in terram ceciderint, ac vicissim se oppressisse, vulnerasse
S. Joseph Mieszkowski in horto suo suum S. Opawski proprium
interfecisse, N. Thomam Kotarski Sti Opawski famulum in domo
ejus nulla ex Causa commisisse, D. Marcum Chytenski cum Curru
domum revertentem in via publica similiter tractasse, obsangvinas
asse, damna in frumentis et pratis tam SS. Mieszkowski quam
Opawski insimul sibi inferre solitos esse, vicissimq; se perpetuo
esse diffamasse, Prout de Jure Attentis premissis inquisitis
in Curia non posse predictos incorporatos penas Evadere ventilando
Statuit, quatenus supradicti Sti Opawsky Conjux ac Josephus Mieszk
kowski Maritus Jurium Curiæ presentis superiorem pro foro Dni
possit fori Sui et individuæ Societatis in Anno Curreno proxime
ventura mean, Eandemq; Sessionem Juridicam exquirat Sti Opa
wsky Conjux spatio Juris dierum, jam vero S. Mieszkowski
Maritus Una Septimana cum interruptione continuum et
expleant, nec non in Egressu de Jure Sti Mieszkowski Jam
Sti Opawski tam prose quam Conte sua Pso Mieszkowski pre
nam duplicem, Sti quoq; Mieszkowski SS. Opawskior prenarum
duplicem, Nti vero Kotarski et M. Marci Chytenski Singl. Ex
penam simplicem qualibet Mensem Marcas Pol. cum Officio
et Actis Curiæ Scarum sub pena Banni in casu contraventio
nis circa Manen inibique faciendum pro tam pro ad Sessionem Jud
ricam quam non solvendam Mensal publicanda solvant et
Realiter sibi enumerent, Judicii quoq; sui Curiæ Marcanum
per mediam ministeriam sub distincta Regni et Regestro pre
sentium extendendo Importent, Cæteri Citati inquisitionibus
non Annotati cum pœnis mittantur et Liberi pronunciant. D.P.U.
Confessiones vero sibi Gratis obtendimbus specificatas Fidem SS.
Opawski et Mieszkowski Comprobent in Sequam Judicii sui prout
quam comprobavit Judex decernit quod juris erit. H.

Inter Investigatores Judicii nostri Ejusq; Delatores M. Albertum Sti
monium Sti Molendinarium Parochiæ Acti et Citatum ptte. Jose
phum Mosick Jakubowicz Arendatorem adversus Richardum

et Bilina Conges Cdus et Ad per Manchum suu et Cantos suos nre
pte. Joff. Emul Leszczowicz Cdum g. St. Ziemierski. Judex Noster per
Decra Judicii sui inter partes comparens in antecta Cadentia Sata con
servatos Seidendo, eisdemq Decretis insistendo, teneri partes attaq
Religiosi Testes in antenioni cadentia non adductos minus tanq adduc
re et Septima sua adimplere conset, Quia vero tam St. Mo
stinator quam Infidelis Mosiek Testes suos adduxerunt
et Septima sua pari numero Testium in pleno adduxerunt, in
quibus adimplendis persistunt, igitur Judex satisfactione
cantatrici sue in punctis adimpletionis Septimor declarata
ad sectionem et divisionem Bonorum se contulit, quibus lectis
et matura deliberatione intimatis, siquid Judicio suo sat liquide
constat Infidelem Mosiek Jakubowicz primitus vocando Ses
sionis sui Ploue Jabetnaq in Krasnawola sitta Arbores ad
focum valentes ad Latenfitianam Patrum Reformatorum conventus
aliquoties Clandestine surripuisse, circa quam Surreptionem com
prehensum pauis exemplaribus fuisse, deinde commanendo in
Jabetna bonis Srebrna Vaccas binas Joff. Judaeo de bonis Szcza
wino extra Visitulam faicntibus Arendatori furtiue abstulisse, et
Easdem ad bona Srebrna adduxisse, ex his unam mactasse, al
teram conservasse, porthac breuiter predictum Infidelem Jude
um de existentia Vaccarum sibi Surreptarum notificatum
ad bona Srebrna advenisse, ibidem Vaccas prefatas unam ex
eisdem apud Infidelem Mosiek invenisse, Aliarum vero non
pridem per Eum Mosiek iam mactatam extitisse, Predictum
Judaeum Vaccas suas ab Joff. Mosiek requisuisse, Hunque Joff.
Mosiek unam ex Eisdem restituisse, pro altera vero iam macta
ta Equam suam Tribuisse, Eandemq Equam in bonis Poplawie
per Subditos cognitam ac uti furto ablatam, per Eosdem recep
tam esse, Joff. Mosiek premissa parata sua pecunia Cor
dire et facilitasse, Denique commorando in bonis Srebrna Jabet
nae ibidem Sitis, Longuios in bonis Szczeca ad reparanda Sonten
conparatos etiam interceptisse, et Eosdem ad Jabetnam ubi comma
nebat, aduectos. Commodo sui conuertisse, Nonnullos Subditos

2d

ad Surinpiendos simili modo propter se hanc Longinos solicitasse,
Adextremum non desistendo à premissis tam nefariis Excessibus per
se totiens commissis, tempore non pridem preterito ab annis duobus
elapso binos Equos unum pili Skarageneg Annos sex Alterum
pili Kary Annos quinque habentes Honesto Demetrio de Illo
Tendria dicti in bonis Sarzen furto abstulisse, Eosdem Ablatos cum
Joh. Marek pro tunc Arendatore Domaszowcen pro Equo Pili
Suwary Commutasse, circa quam Commutationem quatuor quinque
Aureorum Stung in vim additamenti ab Eodem Joh. Marek
accepisse, Hunc Joh. Marek brevi post hac tempore ipsis
met Equis commutatis in Trakis, quibus vehebatur, ad bona
Dobriemice Arendatorem ibidem pro tunc Commanentem non sine
ad adhuc sole causa refugiendum Vitam advenisse, a dicto
Arendatore s. unde nam hos Equos habuerit, sit interrogatum fuisse,
Ad hac, per Commutationem methodo superius expressa subse-
cutam ab Joh. Moriek ea bonis Dzeboni acquisitos se habere,
Respondisse et denunciasse, Hunc Joh. Marek imposterum in
Carceribus in bonis Bialy Szewo degendo, ad interrogationes
nonnullas ac etiam solutum per M. Molendinatorem de predictis
aquis factas, Eosdem cum Joh. Moriek Arendatore Dzeboneum
pro Equo suo Pili Suwary cum additamento utrinque se commu-
tasse, similiter et iteratorie explorasse, Equum prefatum Pili
Suwary tam immediate ante subsecutam Ejus Commutationem
apud Joh. Marek, quam post premissam Commutationem apud
Joh. Moriek in bonis Dzebon satis longo temporis intervallo
per Omnes Visum esse, ~~Quo~~ supra mentionatos vero Equos binos
per Joh. Marek in Oppido Lipno pro Summa Decem
Aureor Stung divenditos exstitisse, Certo tempore Joh. Mo
riek in Molendino Parzyneo apud M. Demetrio frumen-
ta sua Molentem, Comprehendo Joh. Judeo de bonis Rebeli-
no ultra omnem spem eius ad hoc Molendinum advenientem,
s. Ann. Augusties de Ablatione per Eum prefatum Equorum
denunciare et Accusare solebat, Quapropter tantum farinam sua
jam molita, Reliquis vero frumentis adhuc non molitis in Mole-

Dnio Derelicto, et nulla alia solua Timoris [illegible] Rodine [illegible]
ad modo abscesisse, Importuo Relicta hanc frumenta [illegible] per
Advocatum Strzebuscense ab H. Molendinariore prerendisse, nunquam
tamen in predicto Molendino personaliter per se vel summet se requi-
sivisse, nec ad hoc Molendinum advenire Ausus fuisse,
Judex itaq; Considerato premissorum tam nefarius Sceleribus [illegible]
scriptis fugax Scrutinijs Inuidatis per Jos. Moriek perpetra
tis et ultra omnem Legum respectum iteratis, juste Cum, pre
nas Criminales promeruisse Sententiari, et non posse Eosdem Eva-
dere Censet, Quimmo Prudendo Legi et justitiae totiesdictum
Jos. Moriek Jakubowicz ulti Scrutinio plenarie de Cremine fur
ti Convictum morte plectendum Judicat, Eundemq; [illegible] Ca-
ptivandum et in Furca per Ministrum Justitiae Suspendendum
determinat. Decretiq; presens Executionem Judicio cui libet de-
vocatali premunito, et Expensas [illegible] circa premissam Executi
nem Erogandas ex Substantia qualiber Ejusdem Jos. Moriek
propreciana ubivis Reperibili repetendas Declarat.
Et Processionem vero H. Molendinariis ad hunc Jos. Moriek
habitas tum
Inter Mr. Adalbertum Obrebski Venatorem Lukowiensem Actr. per S. Josephum
Peplowski. S. Stanislaum Siemiątkowski Cit. per S. Matthiam
Starzewski. Comparentes Judex Trinis Actorum Citatum pro Se-
cundo Summe duorum florenorum Pol. cum provisione provenien
tium ad Judex edicti decidendo, Inquirendo scripto mandati in
Boianowo die 2da Januarij Anno Currenti Datati per Citatum
in rem Actr. super Summam premeditatam Tribunali exhibiti
Statuit quatenus Idem Citatus premissam Summam tempo
risione provenientem coram Officio et Actis presentis pro fra 2da
post fm S. Jacobi Apostoli in Anno presenti proxime venturo
ibi sub pena bacmi in Casu contravencionis circa Mandatum
faciendam publicandum ad manus et quitandum Actr. solvat dicta
pena Fiscum Pol. Actr. in Omnibus et sub Pena supraposita
Judicio quoq; suo totiesq; immutata prout juris Enumerando D.V.
Inter Simonem Matthiam Pozentum et Paulum Lilium Universitatis Ad
et Pozentum suos et Lilij suis mandatarios. Et Jacobum Po
zentum

sentem et Josephum Filium Wroblewskie Incolas Sieprecz
Cgo. et Indicendo Joannem Szczepkowski Terminum ad eam litte
respectu adventatam Violentiam suum ad Judm edit Decidendi
ad affectationem Partium Utrarumque Eisdem Partibus
ad Contesta Term et Protestationis Dat et Concedit Dila
tionem Inquisitionis in Sequentem Judicijs suis educen
dae etc.
Inter G. Antonium Radwanski et Franciscam Karwowska In
vicem Congres ad p. Mantum suo et Centis suae nnd pller
Gmd Albertum Karwowski Cit pller Comparere Terminum ad
eam Cit p. Solutione Summae Unius Septingentorum Tyne
Consortialis Originalis Alterius Centum Septuaginta Quin
que Tyne ab Eadem Provisionalis suum ad Judm edit
Decidendi Insistendo Contractui Obligatorio de Data
Epis Lie Plocie ie 23 Junij Ao 1784 Inter modernos
ad ea Una et Eundem Cittum parte ea altera Invito et Ex
fecto Statuit Judm Quaterus Jdm Cittus Summas prae
missas Primam Septingentorum Tyne ad Centis Datalem
alteram Centum Septuaginta Quinque Tyne ab Eadem Pro
visionalem in et pro Crastino Testi Natus S. Joannis Dta
postae in ad Praesens Ventum Coram Officio et Actis Officijsci
Sub Poena Bonorum in Casu Contraventionis circa Mandatum
in Ibidem faciendi Publicandi pia Summae Originalis
in bonis Mundis et liberis providendi Securitate ad
Exolvat Lucta Poena Septem Marcam Polon Parti eum
Summis ac sub Rigore supra apposito Judicio quoque
suo totiens in Instanti praxi Juris Solvendi Porro post
levationem Summae Supraserat Jo. Radwanicz de Sarte
Obligatoria Summis Eisdem Obnoxia in Una Se
ptimana Condescendant etc.
Inter Infidelem Jakob Jelowicz Tabernae in bonis Mindany
cittae

sit Arendatorem Act. pller. et quoniam Gnosus Joannes Kar
wowski Citatus pseq. in Termino disparet et se Condemnare
permittit, inde super Eodem Citto disparere respectu non
attentationis Juramenti super quotam Septem Aureorum Lun
garicorum mente Decr. Judicij seu p. Act. explendi in
lucro Solutionis Episcopi Summae Decernit Conde
mnatio ad quam Publicandae addit Mlis Judicij
Publicatum

Inter Gnm Paulum Karwowski Act. pltes. M. Cajetanum
Mlicki Pocillatorem Plocensem Citt. p. G. Josephum Pepło
wski M. Bartholomaeum Mazowiecki Judicem Ter
rem Zawakrzensem et Mariannam de Miłobędzkie
Invicem Conges Citt. p. G. Mathiam Starczewski
Tandem de Consensu Partium reiicit Causa Praesens ad Sequens
Querelam Crus. Plocensis Terminos etc.

Inter Gnm Vincentium Zdzarski Act. per Gnm Joannem Kozłowski
Gnm Antonium Milewski citt. per Gnm Mathiam Starczewski
tandem non sunt.

Inter Gnos Joannem Kozłowski et Catharinam Stawinska invicem
Conges Act. per maritum suo et Contis Suae nne pltr Gnos
Antonium Milewski et Agnethem de Remiszewskie invicem
Conges atq. Ambrosium Rostkowski cittos per Gnm Mathiam
Starczewski Judm cionem ptis Actoreae cor. ptem citt. respe
ctu attentatae violentiae Suum ad Judm editam decidendae
ad affectationem ptium necessariam esse inquonem ad Con
tenta trni et proationis ptis Actoreae per utramq. ptem
tam in Deductionem qm emundationem in Sequen
Judicijs Suis subsequenda censet Trno Conto.

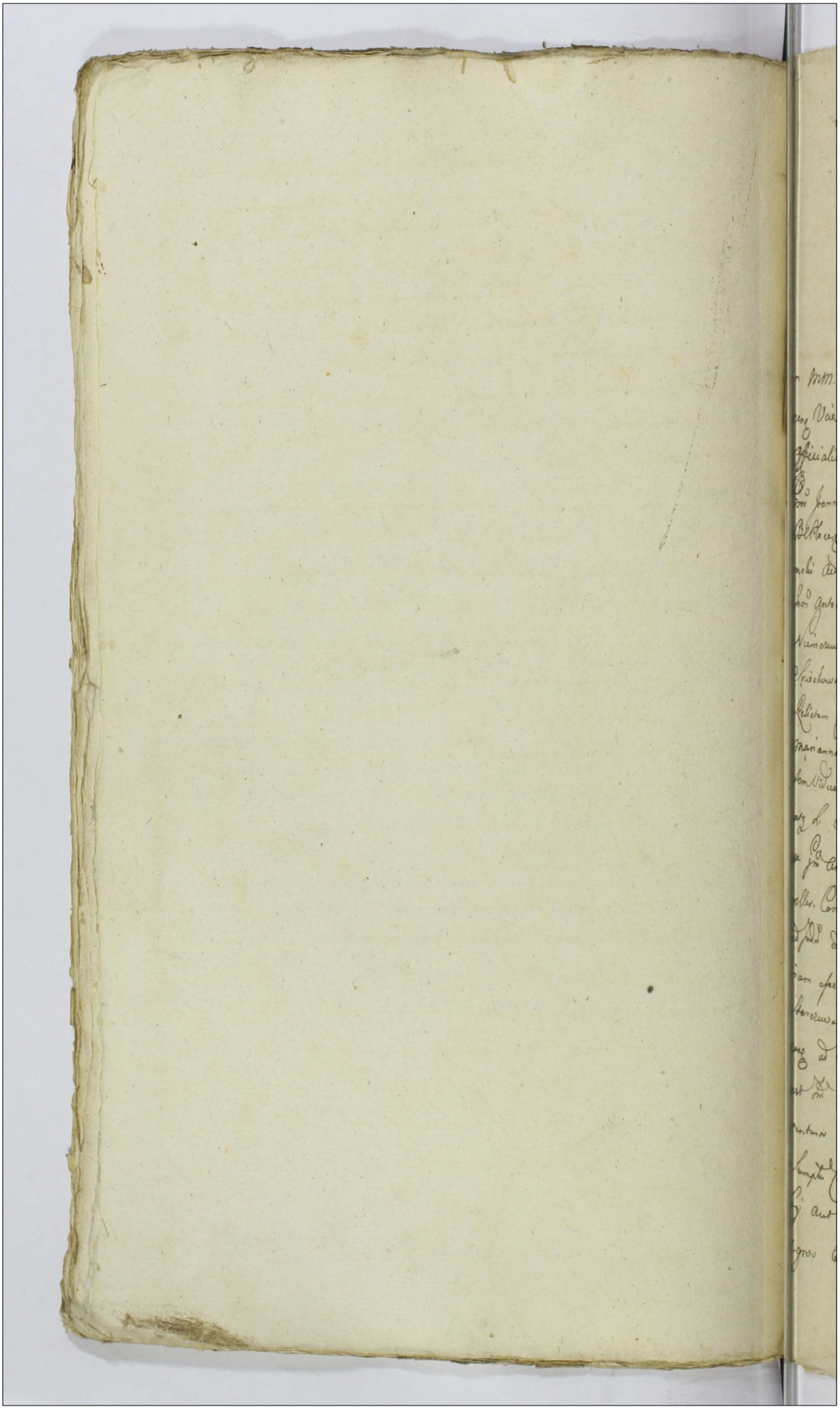

Actum in Castro Plocensi in Terminis Quere-
lar. et Causarum Officij tum Exemptionum Festi
Nativ. S. Joannis Baptistae Judicandar. Judicijs
Cresc. Capitis Plocens. pixta suam cadentiam legiti-
me in Diem hodiernam incidentibus Ao 2do post
Fm Scapularis BV. Mariae proxa scilicet Die 23tia
mensis Julij Ao Dni 1787mo

Coram MM. Pancratio in Karniewo Karniewski Dapifero Supre-
cens. Vice Capitaneo et Josepho Lempicki Notario Cresc. Plocens.
Officialibus Juratis.

Inter. Gnos Joannem Camerarium Terrae Vissogrodiens. Parentem et Carolum
BEPlocens. Filium Turowskie, tum Nblem Bonifacium Buko-
wski Act. per Eumd. Gnum Carolum Turowski suo et aliorum Act. nrum pller,
Gnos Antonium Rudowski Albertum Rzechowski et Annam de
Niemczewskie Conjugs Laurentium Petrum Josephum et Franciscum
Sniechowskie, Magdalenam Niemczewska et L. Adami Kowalewski
Relictam Centem Viduam, Stephanum Rudzienski ac Centem Ejus
Mariannam de Dłużniewskie et J. Luc. Rudowski Relict. Cen-
tem Viduam Matrem, Antonium et Andream Filios Rudowskie
atq. L. Stanislaum Matczak de Niemczewo Mlem, Cittos
et Gnum Antonium Rudowski suo et aliorum Comitatorum nomine
pller. Comparens. etc. Terminum Partis Actoris cens. Cittos suum
ad Judm edit. Dicidens "Ulterioribus" Controversijs Partium exauditis necessa-
riam esse Condescensionem Judicij sui ad Gnosos Mathiae
Starczewski et Joannis Zawidski Burgrabiorum loci Pre-
sens. ad Fundum benor. Karsy in et Pro Feria Secunda
post Fm S. Bartholomej Apli ~~[illegible]~~ in Ad Exsens. Ad me
Ventura Unius absentia non obstante multis Partium
Sumptis Conducendos admiserit. Quod Judm sive Gnos Burgra-
bij aut unus M. Judex sive Burg. condescensurus
agros benor. Karsy in Possessione Partis actoris

existere

existens revidebit de impediata Possessione ac usu Eorundem
Agrorum tumq violentijs in Ibidem peractis indagabit ac
de Eisdem etiam Pudens si Opportune Videbuntur Inqui
sitionibus educendis sese Informabit Poenas super quo
Interest secundum demeritum facti adequatas
extendet Causamq Praesens solummodo quo ~~tangit~~ ad
ad peractas in immediata possessione violentias finaliter
disjudicabit, Cujus vel quod Decisioni Partes Parere ac
Judicato Obedire sub Poena Bannis illo in Termino
condescensionis super Parte Contraversiarum Publicanda De
bebunt ac tenebuntur Lucta Poena Simplici Quatuorduarum
Marcarum Polon. Parti per partem Compensandae Judicio
quoq suo totiens in Instanti praxi Juris Solvendae
Inter Jm Onuphrium in Starozrzeby Bromirski Plocz. et Capmeum Ord.
S. Stanislai Equiten. Act. p. Jm Stanislaum Zurowski et
quoniam Jm Petrus Rudowski Camerarius Terris Plocz. Praesens
in Termino disparet et se Condemnare permittit proinde super Eodem
Lit. Disparere Ratione Decernendae Poenalitatis pro Circum scri
ptione ac aliarum Circumstantiarum Decernit Condemnandum et ad
Publicandum additur Mlis Jubilis Publicatum
Inter Jm Valentinum Joannem Pini nomine Strzeszewski B. Plocz.
Act. pller. Jm Albertum Smardzewski Lit. p. Jm Valentinum
Zaltowski Sufficienti Comparitione adinventa Partibus in Causa
experimentum impingit in experimento Terminum ad eum Lit.
Respectu decernendae Poenalitatis pro Circum scriptione suum
ad Judicium edit Decidendae siquidem Eadem Circumscriptio in Objec
tis Consistit quae Objecta Pars Citata Inquisitione se
probaturam offert ideo Judicium Dat Et Concedit in praemissis
Dilationem

Dilationem Inquisitionis pro Ulrano & Lucam in sequens Judicij
Curiæ decernendi &c.

Inter eundem D. Thaczewski Act. ad Supra Dnum tum N. Simonem Lewicki Famulum ac Dn. Joannem Dictum Konarowski Patrem familias et Valentinum Minorennem subditos ac D. Dominum suum ac N. Berlinski Famuli et subditorum eius nomine alter. Jos. Albertum Smardewski Patruum Michaelem Smardewski Elisæum et Lepicium suis Predyalis famulum, tum Dn. Laurentium Jacobum Venceslaum Joannem Gralak Labdictos Curiæ q. D. Valentinum Thaczewski Zaltowski Comparens Terminum ad eas Litteras respectu Attentatæ Violentiæ aeuum Judicium ad Decidendum Inquisitionis Causa presens vero Inquisitionis Decidi requirit Jus ad Assertationem Partis Actricis Litteras que ad Contentam Termini et Prædictum Dat. et Renedictionem Dilationem Inquisitionis Curiæ Judicij sui decernendi &c.

Inter Mr. Josephum Lielinski Antecactum Notarium Curiæ Regiæ ad per D. Nicolaum Domum Lielinski Illum Joannem Balcerowski Exercitus Nationalis Vni Capitaneum Citatum pro D. Petrum Bogunski Comparens Judicium Citationem actoris eius Citati respectu Solutionis Summæ Viginti Aureor Hungaricalis Edicti Decidendi Quæstionis Comparens Ille Dn. Lielinski Litteras Mandatales in Huckary 10 July Ao Dni Jam plenius Citat. Domus Dn. Assertionis pro citationem Scriptas Termini Citationem in Quibus Quæstionem Aureor Hungaricalis manu actoris in eius Litteris adnotatum Demonstrantes Comparet Et non ni si Solutionem restans Quæstionis Aureor Hungaricalis Citati Comparens vero pro Citato et Religiosum Episcopum Cracoviensem ad Quæstionem Citationis Inquisitionis Causa Judicium Curiæ Judicij Inquisitionis ideo Judicium presens ad Inquisitionem Citationis Inquisitionis Causa Judicium Curiæ Judicij Inquisitionis

Nagurzewski de Bonis Wrobleno Subditi et Catharine Cnipiegum uxoreum nec
eorum ac proventuq bonorum q̃ Carnutis Labonum nec non diuersorum quorum
tatis pro denegata Exhibitione Diurnitus Condemnato ad Decem Di
bucatos q̃ dicti Mlis Judicis

Publicatum

Inter Mlem Josephum Kaminski Dapiferum Nouens actr pltr ex Parte Stanislaum
Kowalewski Citat et Judicatum actr ex Parte ex Petrum Bogucki Inscriptr Plantor
Coram Judicio presens Comparens ete Judex Citationem pltis actoree cum pltis
Citatis respectiue Solutionis Integralis Summe duorum Millium Centum Nouemde
cim Florenor grossorum Tredecim Gr pltr actore Ex Bonis Bgdzyn Castellanie
Obligationis proinde pltis exhibitionibus fundi ac exactis Circumstantijs
advocand et provt liquida agnita ultra Summam duorum Millium Centum Duo
decim Florenor grossorum Tredecim Gr rerum pariter quatuor grossorum per
Citatu ad Manus acti Exclusis Superexactore nitegue ex Legatione acti repe
tiens provenient expensis ex bonis q̃ a Summa expressa Quingentorum
Sexaginta Unius Aureor Hungaricat modo Expressa pltr acti Citat
Adjudicati Exprouentisque Arende Bonum Bgdzyn Castellat abjn
judicationis et Obligationis pretpt absentis Judeo Arendatore ex Am
bo à Dominum Benenom Bgdzyn stante acti prosequine per Citatum Summa
rum Computationum Quietationum de perceptis ipsorum ex Arenda Eod
Summis prudito Judeo Acti Annotatis Datarum ac post recepta tum q̃
earum Contractuum Integralis Census seu proventus proincertorum
Bonor Bgdzyn in se presens et Demonstrans Capitulumque presens
emente supra dicatu Censati Duor per Offm Burg provtati Summa
rum Satisfactionis Obtenti tumq̃ cujusvis generalitatis nullo in Fundam
mento Existente ac in aliis Circumstantijs Citat Decidendo Considerijs
pltium Et Quidem Actore premissa Omnia Tam Comprehensa acta
Judicio Considerandis et Animadvertione Resolvendq̃ Expertulanq̃ pro
visionem ex proventibus Bonor Bgdzyn A Summa duorum Millium Septem
florenor Polonicat mente legis per Septem a Centum tangeam pars contra
veniendo per ea prospicit ex mandato prouocat Petitionem pro re Jur
Concludens Religionem Enim ultra Detrunca pro Citat Sententia
Tandem Instanz pltis non Citatus Duntaxat Condit supra dicatu et Oblata
expunctis in Omnibus premissis approbationem et in fundamento
juris in Omni Satisfactionem Duorum Exceptantis Inductis Excep
dictis Siquidem Duorum supra Expressum Condit per Offm Burg Cens Plant
probatum abq̃ Excipiendo Caluito a Mlo Kaminski Bona Bgdzyn nisi mo
mia non nisi Duor Millium Septem Florenor Polonicat superexistente Dispendio
triennio prospecte Intempest huiusq̃ existentia predictor Mlis Kamin
ski prejudicium ista Illatum esse Insert deo propter Quem presens Sugges
sa Legalitate prenarrata Deum Citatis Injungit Quatinus Mlis Kamin ski
Rejecta provisionum Datarum per se Exposcum Bgdzyna Censumbat eadq̃
Competentia vig in instante Merit Relinquens Dnis Citatis Kowalewski ad prosecu
tionem Tribunalitia Rei Petitionem non admissa Rejecta penes dictarum provisionum Censu

Moderationis Deum Condit in Quod Bonum Bgdzyna Exp. pet Dni Executi provisa
initat die 24 Mensis Maij Ao presens per Offm Burg Censu Citatis in actis Rei
cens et 12 Mensis Junij Ao Quo supra modi Oblate mig repetat

Conscripsit et Manu sua Subscripsit et Computatis Supersque hoc Rejectum Justum praestare Offert Jdeo ad Mandatum admodum In Eam Rationem Quia Jpse Actus Registra percipiendum proventuum ex Bonis Bonis Bzdyno per eo perspicis realiter Conscripsit et nichil quidquam plenius ultra Computatis proventus percepit nec ullo modo Bona fuit Subscripsit Et Sancta Jdeliste Capsiano ipse in principio cujusvis et addictus Actus Judicii ad procurationem Justum praestit Jd Mucio Kaminski hoc Justum Rotha Suprascripta per Judicium Decernendo Sub attenta Computatione Reddendum Recipiendum Registri Comprobatur Liquet in primo Anno sue postquam per Eumd Mucium Kaminski summa ad Quartalia Convocatis et Abundatur mille Quingentis Florenis Polonicalibus in Secundo quoque Anno Summa Mille Quingentis Florenis Jn tertio Anno Annis Mille Centum Quatuordecim Florenis Polonicalibus in Unum Jenita Effluens Summam Trium Millium Duorum Centum Viginti Duos Florenis Polonicalibus percepta esse provisio vero Annualis Ea Summa Duum Millium in Septem Florenis Polonicalibus ut potest per Septem Annos Septingentos Florenis Polonicalibus ut potest per septem Annos Tanquam pars Contravencionem reducitur Mucio Kaminski Respicium Reducitur et non nisi Summa Mille Centum Viginti Florenis Polonicalibus ex tricennali prorogatione pro Re Thesaurariatus Reddita Computatis Computandis Duorum Annorum Ordinarii Deum hoc Jn Quinto Anno Officij Burgraviatus Summam non nisi Quingentis Florenis Polonicalibus Viginti Florenis Polonicalibus et Quatuordecim Florenis Polonicalibus Debere Deducto et Quinto Quatuordecim Florenis Polonicalibus Summam Mille Centum Viginti Florenis Polonicalibus Ea Summa Mille Centum Viginti Florenis Polonicalibus Bona Bzdyno Officium Mathiam Mathiam Septem Florenis Polonicalibus ultra Summas primam superscripta mille Centum Viginti Florenis Polonicalibus Mathiam Septem Florenis Polonicalibus per Jd Mathiam Mathiam Quingentis Florenis Polonicalibus per Jd Mathiam Mathiam Quingentis Florenis Polonicalibus Ad Quietationem et Capionem Authum misere Jd Kowalewski Coram actis Prij Florenis in Mlawa Jn Omnibus Comitibus Trebis Terris Cracovia Jntra Octavas Festi Pentecostes Anno Dni Anno presenti Recepit viginti Florenis nis per Mucium Kaminski in rem ejus Scriptis Levati et percepisse in et pro Terris Cracovia post Jn Sancti Bartholomei Apostoli in die presenti Ventura Coram Officio et actis presentibus subpena Omnis Jnfrascriptis Controversiarum Civilium Publicare ea Manus Mci Kaminski aut sive ejus speciale solvat et Recedat Executorem Sub pena trium Marcarum Pulsati cum Summa Judicio quoque quo Citati in Restante subvadiare se asserit Sub Quinto Recipiendo Publicare pro Jnscendo Rebellionibus Prosequi et Jnstantes Jd Kowalewski super Mo Kaminski Jn Omnibus Actis Terris ejus prealligatis Sub Obligatione sive pecuniis Depat Jn Litigiis vero Quinto hoc Decernat Quatenus Mucio Kaminski Jn actis Judicij nemo ejusdem Quatuordecim Florenis Polonicalibus Richardo Litigium Quatuordecim Florenis Polonicalibus Jresolvendo Suspensionem Suspensis fuit

et Anganeliae

Hone Sabbatho
et Anguinalecis Decisum in et pro Imo et Rdo Nigro quo Sigma et Appendatus
presens D. Kowalewski Sobat, et W. Mo et D. Kowalewski ad Judicia
Tribunalitia Imi Plebaniens Nin admissa

Inter Imum Stanislaum Stefanum Kowalewski ad pet Imum Patrum Bonifratrum
Plateam, Landem non sunt

Inter Rdum Josephum Burge Loci presens, Martinum et Ignatium Fratres Inter
se Germanos Pepeldurlie ad per Imum Josephum Pepeldurli suum Fra
trem carnem rme pltm Rdm Antonium Bartolt et Cunegundim Kuraci
bnlia Congis Parentes Alexandrum Albertum Catharinam et Monicam
Pelas et Petrum Bartolt Cds personas D. Andreum Bartolt suum Pelas
Citat rme pltm Coram Judicio presens Comparens ete Judm Citatum prin
cipaliter cum prium Citat reputet attentatas Violentias Edict Decidendo Cau
niam causa presens seu Inquisitionem Dnd non valet Primo necess
sum esse Inquisitionem ad contenta Dnd et probandum pltm
actione penitus, pretia Edictum Censet &c.

Inter Mum Franciscum Cyrli Crium Dnd Lancimone ad pltm Mo Sre
rinum Malinski Orbanum Vipoge Ct per D. Matthiam Stanczyski
Coram Judicio presens Comparentes Tandem ad Repetitionem Compa
rentis a Rio Severino Malinski causas majoris Imperantis
Judicij Tribunalitij Imi Lublinens Attinentes ejus Mandate
inski mente Legis Dat et Concedit Dilationem 8 majem quam
Literatorijs Documentis in Legiens Judicijs Regij probare tenea
tur &c.

Inter Imum Joannem Drabia ad per Imum Matthiam Stanczyski, M.
Joannem Sobolnicki Tribunid Plocens Actum pller. Imum Catha
rinam de Janczewskie D. Francisci Mitschi Subdi Cantum Vidaum
Matrem et Matthaeum Silvium Mitschi Actor D. Josephum
Kozlowski Terminum per anterius Decretum Judicij sui in Anteri
in Causis gradualem conservatum Deindeque Jnsistendo Edicto
Dcto tenen M. Sobolnicki Tribunid Plocens Comparens
Documentos Virtute quorum Literas D. Francisci Mitschi denud
profitetur atque in instanti Competentem M. Sobolnicki Contractus
in Transcriptis die Sexta Maji 1782. Inter D. Michaelem Patrem
et Matthaeum D. Francisci Silvium Subdiaconum Mitschi abunde
et Edictum M. Sobolnicki porte ab altera Respecte Designatis
viis Sortium Bonorum Mobilium Concernen Actis Actricij prem
Sabbo in Vigilia Festi Natus S. Joannis Baptistae Scilicet Die
24. Maensis Junij ac Ordo quo Signa Approbatum et Oblatum
tum Subscripsitaen pert quem Annex Competentes Actricij partis

Imo &c

~~Gm Mathaeum Mitelski~~ de in rem Dicti Mci Sokolnicki Cor-
tem seu haeredis in bonis Wepity sit resignandi, et G. Mathaeum Mitelski Coram Eisdem
actis ac Eodem Actu et ac quo supra Recognitam ac Denique
Quietationem de pretio per Eundem G. Mathaeum Mitelski punctum
cum G. Michaele Mitelski seu Patruo in Rem Episcopi Mci
Sokolnicki sub Eodem Actu Subsecutam quibus Documentis
haeredis Sortis ad G. Franciscum Mitelski in bonis Wepity sit probat ideo Satisfa-
ctione in praemissis Declarata Partibus in Causa prosequi
jubet in Prosecutione, attenta maiore Coram actis Officij
seu idque sub Celebratione Judiciorum praesentis Die 24te men-
sis Julij Ao 1768 Praesentis per Gm Sikorski Josephum nomine
G. Mathaej Mitelski idque de nullitate et Cassatione Scripti
per Parentem Episcopi G. Mathaej Mitelski in rem G. Joannis
Grabia Dati ad quod Pars Actoris agit facta et Interpreta Causam
praesentem non Subesse Resolutioni Judicij seu Declarat quinimo
Eandem per finali Episcopi Disjudicatione ad Judicium Terrae pro-
prij Districtus Remittit Judicandam et Conservato.
Inter Gm Elisabethem de Wloczewskie Altimi nuptus ad G. Nicode-
mi Myslibarski Relict Centem Viduam Act pller. Et quoni-
am Gm Casimirus Beithowski et Susanna Medlinska primi
ad G. Jacobi Rakowski Ibi ad praesens vote Juricem Congrue
nec non Successores ad Episcopi G. Jacobi Rakowski Citti praesentis
in Terrae Disparent et se Condemnare permittunt proinde super
Eisdem Citti disparentis Ratione non Solutionis Summae
Acto Aureorum Lunae Annotatione certa assecuratae Decernit
Condemnari et ad Publicanda addita Mtis Judicis. Pa
Inter Gm Michaelem Białoskorski Act pller. G. Ignatium Mossa-
kowski Cittum et Act pller.
Inter M. Josephum Zakrzewski Pocillatorem Supremae Judicii Crenae Plocensis
Act per Gm Melchiorem Mieczynski. M. Bartholomaeum Zakrze-
wski Vexilliferum Zawskrzensem Citt et Act per G. Paulum
Sulkowski

Sulkowski Combinatis Acteratibus et reatibus Partibus ~~in causa~~
in Causa experimentum impingit in experimento Controversiae Par
tium exauditis suspensa Decisione Causae Praesens necessari
am esse Comportationem Contractus ~~Venditionis~~ inter moder
num ad M. Bartholomaeum Zakrzewski cauna, et ad M.
Franciscum Zakrzewski Vexilliferi Zawskrzen. parte et
altera intuitu Resignationis Sortium bonor. Girzyno
et Girzynko Conferti per M. Josephum Zakrzewski Pocillato
rem Sieprzen. bonor. Girzyno et Girzynko modernum
Possessorem et M. Kuczkowski Judicem Crac. Bolo
wiecz. cum aliis Documentis ~~ad Pro~~ ~~Obiect~~ ipsi
Dat. et Sequens Judicii suis subsequens adinvenit
post quam Comportationem subsecutam vel non Judicium
decernet id quod Juris erit Etc.
Inter M. Ludovicum Bernardum bini nomi Kozłobrodzki Subjudicem
Terrae Dobrinen. Act. per Gnum ~~Mathiam~~ Leonardum Chmielewski ~~[illegible]~~ Gnum
Mathaeum Chyrzewski Citatum per Gnum Josephum Łosowski
Inserum Plenitem. Comparens Terminum Actoris cum Citatum
et Dimissione Sortium ac Dando Calculo tum aliarum
Circumstantiarum suum ad Judicium Dividendum necessariam
esse Condescensionem ad Fundum bonorum Krasewo Włodki
et Falki Judicii sui aut Gnosor. Mathiae Stanczewski et
et Caroli Zurowski B. Bloci praesens Captato tempore ad
invenit Quod Judicium sive Gnus Burgrabii aut Unus M. Ju
dex sive Burgrabius praevia de adventu sui tempestive fa
cienda Accusatione Condescensurus Comportationem quo
rumvis Documentorum ad Causam praesens pertinens per
Summaria Consequenderum praevia Petando super realem
comportationem Juramento injungit quibus comporta
tis

tis Dimissionem Sortis pro re Act. si pisto Eundem con
cernent una cum Dando calculo si legitime specta
verit demandabit, Solutionem Summae ac levationem
Earundem cui et a quo provenerint Assignabit, de cunc
ctis Partium praetensionibus occasione eiusdem Sortis
inquiret investigabit, Juramenta pro opportunitate ne
gotij excipiet Termini praefigit Rigores annectet Cau
samque praesens totaliter pro justitia nihil intactum et
irresolutum relinquendum decidet Dispudicabit et moderat
bit cuius vel quorum decisioni Partes parere et acquie
scere ac Judicatum pati sub Poena Bonorum illo in Termino
Condnis super Parte contraveniente Publicandae debebunt ac
tenebuntur Lucia Poena Simplici Quatuorduum marcarum
Polon. Parti et Partem compensanda Judicio quoque suo Ad
dem in Instanti praxi Juris solvendae Pro quo Condescen
sionis Termino Partes quos Voluerint et negotium poposce
rit adcitent adcitandi simili sub Rigore comparent
et Judicatum pati Obstringuntur D.D.V.

Inter Gnos Mathiam Sichlucki et Catharinam Sikorska Juricem Conjugis
Act. per Maritum suo et Centis suae nne pller. Gnum Carolum
Matawski Cittum pller. Gnos Petrum Sichlucki et Antoninum
Swierkocki Cittos per Eundem Comparentes et Terminum Attenae
Partis eorum Lit. cuum ad Judm edit Dividendae quoniam
Causa Violentiae suo in Judicio promovetur quaesitione In
quisitione decidi nequit Ideo Eisdem Partibus Dat
et Concedit Dilationem Inquisitionis in sequentem Judicij
suis ad Contenta Termini et Protestationum educendae Ze.

Inter GG. Adamum Sikorski et Mariannam Cyminska Juricem
Conjugis Act. per Maritum suo et Centis suae nne pller. G. Mar
tinum Sikorski Cittum pller. non sunt.

Inter Gnum Stanislaum Białoskorski Act. pller. Gnum Joannem Uminski Act.
et Justinam Białoskorska Conjugis Parentes Josephum Uminski

Cittum

Filium Act per Eund. G. Joannem Uminski suo Centis ac Zelij suor
nnibus pller. G. Jacobum Kurowski Citt. et Act. pller. Gm Justi
nam Winnicka G. Jacobi Kurowski Centem Citt. et Act. per Mar
ritum, Gm Albertum Kemerowski Cittum per Gm Stanislaum Bia
Poskorski Gm Michaelem Miłobędzki Camerarium Terrenorum
Plocen. Dominum et Hon. Josephum Biedrowski Sudren
Cittis ~~[illegible]~~ et Act. per Eund. H. Josephum Biedrowski
in Assd. G. Pauli Sulkowski pller. Comparen. etc. Terrenor.
Partium in Numero Quinque respectu attentatae Violen
tiae Suum ad Judicium edit. Decidend. Combinatis Actorati
bus et Reatibus ad Contenta Eorund. Terrenor. et Protesta
tionum Partium Dat et Concedit Dilationem Inqui
sitionis in Sequen. Judicijs suis educend. Zl.
Inter Ipsos Hermam Kowalewski Burgrabium loci Pzen. et Magda
Anam de Pilichowskie Juriem Conjux Act. per Eundem Mar
ritum suo et Centis suae nomine pller. Gm Martianum de
Pilichowskie od G. Sigismundi Doaminski Relict. Centem
Viduam Act. pller. Ex quoniam Infideles Lewek Kaczarowski
Mosiek ac Wolek Smulikerz Seniores Synagogae Judaeor.
Drohinen. ac tota Communitas Episcopi Synagogae Citti praes
ens in Termino Disparent. et se Condemnare permittunt pro
inde super Eisdem Cittis Disparen. Ratione non Solutionis
Summae Quadraginta Duor. Aureor. Hung. et Flor. No
vem Polon. cum pressione provenien. Decernit Condemnat.
et ad Publicand. addit. Mtis Judtis Publicatum
Inter Gm Antonium Chmielewski Camerarium Terrenorum Zawskrzen. Act.
per Gm Leonardum Chmielewski et quoniam M. Ignatius Sa
pławski Venatoris Drohinen. Cittus praesens in Termino Disparent.
et se Condemnare permittit proinde super Eidem Citto Disparen.
Ratione nolle restitutionis Adorum per Act. ipsi Concedi
tot. Decernit Condemnat. et ad Publicand. addit. Mtis Judi
cialis
Publicatum

Inter

Inter Gm Josephum Dobrski Act. pller. Gm Antonium Zochowski
Cittum et Judicem pller. Comparens Terminum Actoris eius
Cit. pro poenis respectu expulsionis de Sorte G. Valentini Zocho
wski Laendi per nunc in his eris non reperibilis per So
rores Episc. G. Zochowski Actori modo Tenutario dimissa
tum reinductione in Sortem Eandem ac Aliam Circumstan
tiam suum ad Judm edit Decidendae Controversiae Partium
Exauditis ~~necessariam~~ esse suspensa Decisione Causae
praesens necessariam esse adutationem Gos Cajetani Bielski
et Josephae Zochowska Juricem Conjugum tum Gabrielis Zemie
wski et Hedvigis ita Zochowska Conjugum praefati G. Valen
tini Zochowski Soror et Eius Maritor propter meliorem
Judicij sui informationem pro Sequens Judicijs suis sub
sequens adinvenit C.C. per Partem Utramque

Inter Gos Benedictum Maliszewski et Mariannam Pomiano
wska Victricum et Matrem Conjuges tum JJ. Joannem
Zochowski Privignum et Filium Act. pro G. Adamum
Maliszewski GG. Joannem et Ursulam Virginem Innuptam
Fratrem et Sororem inter se Germanos Goszczynskie Cittos
pro G. Joannem Goszczynski suo et Sororis suae nne pller.
Gm Evam de Korzybskie primi od G. Dominici Goszczynski
Secundi ad praesens vot. G. Valentini Pęski Centum Matrem
Adamum Josephum et Magdalenam Filios et Filiam Gosz
czynskie pro Eandem Gm Evam Ultimi Pęska in Assd Gm Joan
nis Goszczynski pller. Comparens ut Terminum per anteri
us Decretum Judicij post Subsecutam pro Partem Actoream
Parti Citta Communicationem Documentorum ac Eorundem
Comprobationem pro Partem Autem Cittam in Sequens Ca
dentia nempe nedema Eorundem Suorum Documentorum
Oblatam Communicationem Conservatum Decidendo
Insistendo Eidem Decreto Statuit Quatenus Pars Citta
Summarium Documentorum Suorum Conscribat Parti
actoreae

Acteriae Communicet et super Realem Eiusdem Compertationem
Juramentum expleat in instantanei et addit Mtis Judicis
ad pronuntiandum Juramentum Rotham Praestitit G. Joannes
Gorczynski suo et aliorum Concitatorum nomine quo adento Jura-
mento Satisfactione hoc in puncto declarata, ea Documenti-
tam in Anteriori Cadentia per Partem Actoream Part Citatae
Communicatis quam nunc per Partem Citatam Part Actoreae
oblatis Partibus negotium inducere mandat in Indu-
ctione negotij Controversijs Partium exauditis Quandoquidem
ex Compertatis Documentis Substantia post ob Nobilem Michae-
lem Karwowski Sortium Bonis Karwowa Trojanow haere-
dem in Nobilem Adamum Karwowski Filium Ejus ac post Ste-
rilem decessum ejusdem Filij, in quinque Filias Ejusdem N. Ada-
mi Karwowski Sorores devoluta esse, et per G. Adamum Gorczynski
ob Bartholomaei Filium ex ob. G. Constantia Karwowska una ex quinque
Sororibus progenitam Contractu Resignatorio in Karwowo Trojany
die 29 aprilis 1758. Anno inter se ab una, et G. Thomam Dobrski
ob Bartholomaei Filium ex ob. G. Francisca Karwowska progenitum
moderni Actoris JHR Dobrowski Parentem parte ab altera Consen-
tiente Summa Mille Tynf ac ~~Resignatione~~ Transactione Authentica Coram
Actis praesentibus Fa 5ta Jnclitae Sexti Divae Annae Genitricis Gloriae
Eodem Ad Recognita abresignata esse liquet. Summaque propre-
tae Sortis Ejusdem Septingentorum Tynf edocente Quietatione Coram
Actis Officij praesentis Actu Resignationis Suprascriptae Recognitae
Ultra Mera in Sorte eadem sese extendentia per ob. G. Thomam
Zachowski exoluta esse ~~probatur~~ Palam aequalis vero portio Summae ob
Ipsam Mariannam Gorczynska Gi Andreae Dobrski Consortem
ex Eadem G. Constantia Karwowska progenitam tanquam post Ma-
trem respiciens post Eandem G. Mariannam Karwowska G. Dobr-
ski Consortem in G. Josephum Dobrski superstitem pro Na-
turae devoluta Laetata, nonnisi Eiusdem processo Contra-
cto

ctu ac Donatione ab Eadem Cautu esse probatur, et haec portio Summae
Trecentorum Viginti Novem Tyn. grossorum Novemdecem ac Solidi Unius
Q. Josephum Dolski per Caput Matris post Aciam Devolutae
respiciens Decretum Judicij sui Ex Ao post Fr. Omnium Sanctorum
proxima Scilicet Die 6ta Mensis Gbris Ao Elapso 1786to
inter mentionatum Q. Josephum Dolski ab una, et Modernos Acta
parte ab altera prolato pro re Ejusdem Q. Dolski solis Divisa et In
facto enarrante Quietatione Coram Actis praesentibus ~~praedictum Jm~~
~~Dolski, in rem et Personam~~ Sabbo in Vigilia Festi Nativitatis
S. Joannis Baptistae Ao praesentibus praedictum Jm Dolski in rem
et Personam Actorum cum Transfusione in Personam per
solvens Q. Benedicti Matyszewski Recognita exoluta de
monstratur, Et Ideo Summa promissa Q. Dolski exoluta,
cui Cautae Evictionis per supraexpressas Transactiones
Assumptae pro re Acta persolvenda dignoscitur et pro liquido
Onere declaranda eximitur. Sed quia Pars Citta reposito scripto
manuali Lic. Plocie die 27. July 1758vo Ao per Ad Nlem
Thomam Zochowski in rem Nobilis Adami Jorzczynski su
per Summam Quinquaginta Tyn. ex pretio Sortium bo
norum Karwowo superrestantem dato Testamentoque Ultimae
Voluntatis Ejusdem Ad Jm Adami Jorzczynski in Jorzczyno
die 10 Martij 1772do Anno Condito et manu Ejusdem ac
Amicorum Subscripto et In Acta praesentibus Sabbo ante Fr. S.
Margarethae Virginis et Martyris Eodem Anno ingrossato pro
debito sibi juste provenientem agnito in reparationemque Ecclesiae
Parochi Jorenensis disposito sed tamen restituto scripto Eodem
Successoribus Ejusdem Q. Adami Jorzczynski per Parochum Jorenensem
non praetendendo promissam Summam uti Contrariae legi Apli
catam sese tutando detruncationem Ejusdem Summae
cum Provisione ad Alterum tantum Accreto exposcunt

Quo

Quo circa Judm praesens considerato recensito scripto detruncato
Summa Altedicta Quinquaginta Tyne quemq Tyne Triginta
Octo grossis numerando una Cum Provisione ad alterum tan
tum Accreta, Summam nonnisi Ducentos Septuaginta Novem
Tyne grossos Novemdecem ac Solidi Unius Pol per Successo
res ob G. Adami Goszczynski depertanda Judicat Decernendo
Statuit Quatenus Pars Citata Adducat Successores praedicti ob
G. Adami Goszczynski Summam Ducentos Septuaginta Novem
Tyne Grossos Novemdecem ac Solidum Unum Polone quem
que Tyne Triginta Octo grossis Ordinis numerando una Cum
Provisione ad Alterum tantum accreta in et Pro Tenia
Secunda post Fm S.S. Trium Regum in Ad Futurum 1788
Ventura Coram Officio et Actis Officij praesentis Sub Poena
Bannii in Casu Contraventionis Circa Mandatum in Ibidem
faciendo Publicandum ad Manus Solicitatoris Jo Stephani
Zochowski Sortium totius dictorum bonorum Kanowo haeredis
ob Ratione habitae per G. Malisewski super Summam
G. Dobrski persolutam in rem sui Cessionis ~~ad~~
praevia in rem persolvendam Cessione subsequenti exolvendam
Licita Poena Septem Marcarum Polonicarum Parti in Termino
et Sub Rigore quo Supra Judicio quoque suo totius
in Instanti praxi Juris Solvendo D.P.V.
Inter G. Joannem Czarnomski Actorem et Citatum pller. M. Michaelem Ro
lutnicki Citatum et ad pller. G. Josephum Malanowski Citatum pller
Comparendo Termos Partium per Anteriora Decreta Judicij sui
injunctam repositionis Inquisitionum Cum Inter Partes moder
nas promulgata Conservatis Decidendo Insistendo Eiusdem
Decreti Statuit Quatenus G. Czarnomski Testem unum
in anteriori Cadentia Judicio suo non Adductum Instan
tia

ti adducat et Inquisitionem suam adimpleat Indusit
et Inquisitionem suam adimpleat Ideo tam M. Rokitni
cki quam G. Czarnomski Inquisitiones suas reponant
et quoniam Partes in satisfactionem Sententiae Judicij sui
Inquisitiones suas reposuerunt ex ea Eisdem Judicatum
Pati Offerunt Judex itaque adlectionem Earundem sese
contulit Quibus Inquisitionibus per Omnes Circum
stantias perpensis et examinatis Licet quidem Gnus
Czarnomski nullo Oculato Teste de Interceptione lintei
Mci Rokitnicki ex Dealbatione ~~Objecta~~ Convincitur
tamen de Indusiis aeci ex Eodem linteo habili, tum per
Alias Circumstantias in Inquisitione sat Lucide expre
sas fortis Suppositio in Eundem Gnum Czarnomski Cultum
cadere Videtur hoc in puncto tum et Maiores per Alias
Personas cum Eundem G. Czarnomski in Similibus
interposita Eundem arguere non sinant Ideirco Judex
Studendo Justitiae Statuit Quatenus Jam Gnus Czarnom
ski Evasione Juratoria ~~per~~ in hanc Rotham ~~per~~
hoc linteum per quo Convenit Officio Rokitnicki
non Intercepit Insequere Judicij sui se expurgat post
quam Subsecutam expurgationem vel non Judex de
cernet Id quod Juris erit Etc.

Inter Gnos Antonium Patrum et Petrum filiastrum Goszczynskie
ad pller Gnum Petrum Ostrowicki Cultum pller. ~~Et quoniam~~ Gnum
Paulum Ostrowicki Cit per Gnum Thomam Kowalewski Licet qui
dem Gnus Goszczynscy per Solutione Variae Summae per ~~alias~~
G. Paulum Ostrowicki ~~Citat~~ ad Debitam Partem ~~Cit~~
~~Convenit~~ Termino suo Convenerunt Licet vero G. Petrus Ostro
wicki Epi Trator Madnem Coram Actis Terribus Plocen
in Plenskio Die Vigesima Nona mensis Maji Ao Ela
pso 1786to in Ordine Recessus a Substantia Ejusdem
Gnus

Gnosi Pauli Ostrowicki sui Fratris interpositam reponit Eaq
se tutando Causam praeq ad Judm Terrae Plocen Remittendo
Concludit Attenta itaq supraserta Madne Causam praeq
non Subesse Resolutioni Judicij sui declarat quinimo
Eandem ad Judm Terrae Plocen proprij Districtus Re
mittit Judicandam Conservato.
Inter Gm Laurentium Kolczynski Act et Cit pller Gm Andream Wołowski Cit
et Act pller Comparens Terminum per Anterius Decum Judicij
sui inpincta Repositionis Inquisitionum inter Partes modernas
promulgatum Conservatum Decidendo Praestendo Eidem Decem Tene
re Parte utraq Inquisitiones suas in Eadem Anterieri Cadentia
Judicia suae Eductas reponere in instanti arbitrae et quoniam
Partes utraq Inquisitiones suas in Civis Rotulis Occlusas
reposuerunt proinde satisfactione in praemissis Declarata ad Lutio
nem Earundem Inquisitionum Judm sese Contulit Quibus
lutis et perpensis quandoquidem Ex Eisdem Inquisitionibus
ad Acteratum G Kolczynski probatur Damna Cit Inventarij
suis intulisse Act laesisse Porcum Cit proprium sed ta
men de Damnis interfecisse, Act Famulam ad Surripiendum
Adeo Acteri ex Granario fomentasse tectum ex holodio
Act in parte detraxisse, jam Autem ad Acteratum Gnosi
Wołowski coram Gm Kolczynski institutum Lepsum per Cit
circa sui Divisoria non locasse, exinde Damna caussasse.
Act laesisse Visionem super Damnum in Avena Inventarij
totius Villae Matum Conduxisse Eadem Visione Act nidebito
inculpasse, pro his itaq Deductis punibilibus Declaratis
statuit Judm quatenus Turnum Castri praeq Superiorem
in et pro Feria 2da post Gm S. Michaelis Archangeli
in Ad praeq ingrediantur Epiq Sessionem et quidem G Kol
czynski per Spatium Trium Dierum Gm quoq Wołow
ski

uski per Spatium Unius Septimanae sine Intermissione
Continuetur et expleatur nec non Dni Exitu de Turni Gnosi
Wołduski; J. Kolczynski Gnosi Wołduski Poenam Sim
plicem Gnus Autem Wołduski Gnosi Kolczynski Pae
nam Duplicem Quatuordecim marcas Polon. Ceram
Officio et actis praesentibus sub Poena Bannis in Casu Contra
ventionis circa Mandatum in Ibidem faciendum. ~~Publicandum~~
tam quo ad Sessionem Turnicam quam non Solutionem
marcas Publicanae exolvent Judicio quoque suo Eorundem Marcas
per Medium in Instanti sub Distincto Rigore ex
Registro Poenalium extendendae enumerent D.P.V.
Inter Gnos Joannem Lutomirski Barbaram Lucicka Juricem Con
ger Actis et quae Centum in Assa Mariti pller. Gnos Antonium Sienicki
et Catharinam Myslinska Juricem Conger Cit et quae Centum in
Assa Mariti pller. Teneri Partes satisfacere Decreto Judicij sui
in Anteriori Cadentia promulgato injunctae Gnosa Lutomirska
et Sienicka Personalis Comparitionis et quoniam tam Eadem
G. Lutomirska quam Gnosa Sienicka pller Comparitionem
inscripserunt proinde satisfactione Loco in puncto declarata Par
tibus experimentum injungit in experimento Terminum Act
ecq Cit pro Solutione quotam tam Accomodatam quam in
Vrm Mercedis provenientem Suum ad Judicium Dicendum et
per Anterius Decretum Judicij sui Conservatum Decidendo
Controversijs Partium Exauditis Liquidem Pars Citta
quotas Primam Novem flos Polon. Alteram Sexdecem
flos Polon. pro se esse accomodatas, jam autem quotam
Quadraginta Quinque flos Polon. in Vrm Mercedis pro semi
tribus annis praestitis Debitam agnoscit Judicio statuit Ju
dicium Quatenus Pars Citta Quotas promissas in unum

junctas

junctas efficiens Septuaginta flor. Polon. in et pro Zena Secunda post Fm S. Michaelis Archangeli in Anno praesenti pro ventura Coram Officio et actis praesentibus sub Poena Bannis in Casu Contraventionis circa Mandatum in Ibidem faciendae Publicandae Actrici Gl. Lutomirskae Solvat. Lucta Poena Trium Marcarum Polon. Parti in Termino et sub Rigore quo supra Judicio quoque suo Ad hoc in instanti praxi Juris Solvenda.

Inter Gros Felicem Dębski et Elisabethem de Kucberskie Invicem Conjugis ad p. Gm Carolum Turowski Inserum Plentem Gros Mathiam Mazowiecki Camerarium Terrae Dobrinensis et Theodoram de Kucberskie primi ad G. Theodori Jaroszewski Secundi ad praesens vo te Invicem Conjugis Parentem Adoptivum et Matrem tum Stanislaum Pareratium et Claram Pricignos et Pricignam Filios ac Filiam Minorennes Jaroszewskie Cit. p. Eundem Gm Mazowiecki suo et Suprascriptorum Cittor. nne pller. Terminum actorum litteras p. Solutione Summae Quadringentorum Nonaginta Trium Tyn. et grossorum Viginti Unius Polon. ad Inscriptionem Authenticam de actis Ejus Feria 4ta in Crastino Festi Visitationis Gm Scilicet Die 3tia Mensis Julij Ao 1776to Recognitam ~~agens~~ suum ad Judicium ad Decidendum si quidem Causa inveterata suo in Judicio promovetur proinde mente legis in Eadem Causa Partibus Dat et Concedit Dilationem Communicationis Documentorum in Sequentem Judicij Ejusdem Conscribendae Summarij subsequendae ~~adinvicem~~ Ze.

Inter Gm Stanislaum Zochowski ad pller. M. Joannem Rosciszewski Camerarium Terrae Plocensis Cit. per Gm Thomam Kowalewski Et quoniam Comparens Mr Rosciszewski ob Inserta Comparitione recedit et Eundem seu Principalem Condemnare permittit proinde super Eodem Citto disparere Ratione levationis Summae ac benificationis decissus in equis nec non compensationis Carentiae laborum

ab

ab Eisdem provenien. satisfactionisq. Decr. in lucro Ultimario
fortis faciend. Executionis ducemq. Condemnaõ ad quam Pu
blicand. addit. Mlis Judlis. Publicatum

Inter Eund. Gm Stanislaum Zachowski Actpller. Et quoniam Gnoi
Relicta ad J. Joannis Czachowski Vidua Mater Stanislaus
et Andreas Filij Czachowscy Citti pcere in Termino Disparent
et se Condemnare permittent proinde super Eisdem Cittis
Disparen. Ratione non Solutionis Marcar. Decr. Judicij
sui Die 17ma Mensis Julij 1780 Ad plato adjudicatar
nec Tunis Eodem Decr. ad cpleniae in pincte velle cple
tionis in lucro Ultimario fortis finalis faciendae
Executionis permittit Condemnaõ et ad Publicand. addi
tur Mlis Judlis et J. Valentinus Lukowski Publicatum

Inter Gros Alexandrum Szymborski et Theresiam Umin
ska invicem Conges Parentes atq. Valentinum Stanisla
um Act. et Cit. tum Valentinum et Petrum Act. filios
Szymborskie per Eund. Gm Szymborski Parentem
suo Contis et filior. Suor. nne pstr. Gros Petrum
Parentem et Stanislaum ac Albertum Filios
Karskie cit. et Act. per Gm Carolum Turowski
M. Sebastianum Kozłowski Thesaurarium
Sieprscen. cit. per Gm Casimirum Swieżyński
Judm citaones ptium sibi vicissim pro alten
tatis violentijs editas decidend. necessariam
esse inqvonem ad Contenta trnor. et proaonum
ptium per utrasq. ptes tam improbaonem quam
emundaonem Jn Sequen. Judicijs Suis educen.
censet F.

Inter Gros Antonium Zakrocki et Ursulam Smar
dzewska invicem Conges Parentes et Rosaliam
Filiam Zakrocka Act. per Eund. Gm Zakrocki
suo Contis et filie Suar. nne pstr. Gros Simo
nem Karwowski et Franciscam Wołowska invi
cem Conges Parentes Ignatium et Joannem filios
Karwowskie cit. per Eund. Gm Karwowski suo
Contis et filior. Suor. nne pstr. Judm Cionem

partis Actoreæ pti citta respectu attentatar Violentiar
Suum ad Judm editam decidenæ Necessariam hac
in Causa inquisitionem ad Contenta trni et prnis
Partis Actoreæ per utramq ptem tam in probaõ
nem quam emundaõnem in Sequen Judicijs
Suis educendam censet &c.
Inter Gros Albertum et Michaëlem Smardzewskie Actt
per Gm Michaëlem Smardzewski suo et Gn Alberti
Smardzewski nne prttr Gm Valentinum Joannem
bini nnis Strzeszewski Burgæ loci præsenæ citt per
Gm Carolum Turowski trnum Actt con citt respe
ctu attentatar Violentiar Suum ad Judm edit
decidenæ necessariam esse inquisitionem ad Con
tenta trni et proaõnis ptis Actt tam in probaõ
nem quam emundaõnem in Sequen Judicior
Suor Cadentia, per ptes utrasq educenæ censet &c.
Inter Gm Martinum Kolczynski Actt prttr Gm Jacobum
Zakobielski citt ~~prttr Gm Joannem Popielski tam~~
~~Comparentem~~ Gm Judm trnum Actt con citt pro Solutione
Summæ Ducentor tynæ ad Scrum mnte ab olim
Gro Valentino Kolczynski Actt Parente contractæ una
cum provisione provenienæ ad Parall anteriores
trnos Parallq Dilaõnem Communicaõnis Documen
tor feria 2da pt Dm Oculi Quadrtem Aõ 1703 inter
hasce partes subsecutam Suum ad Judm editam
decidenæ in satisfactionem supradeactu annotatæ
Judicij Sui Decro teneri ptes Documenta Sua Sum
marijs per se Conscris et subscris specificata Cau
sam præsenæ evincenæ comportare et sibi communi
care idq in instanti Judm arbitratur et quoniam
Jo Gnus Kolczynski Actor Documenta Sua ad Causam
præsenæ se se regulanæ Summarijs per se ac Judm
Suum Subscris et cum Documentis Confrontatis
specificata communicavit Superq realem Eorum
Documentor Communicaõnem et Citto comportaõ
nem Justum rothisante mnti petitit idcirco Judm
Eoæ Gm Kolczynski Actt ab ulteriori communicaõne
Libero pronuntiato Gm Zakobielski ad Similem Do

cumentor

cumentor Suor pro Sequen Judicijs Suis pti Act
Communicaonem et Comportaonem prout se offert
stringit Causamq praesen mente Legis in Eaq Se
quen Judicior Suor Cadentia ex Comportatis nunc
et in post Compartanae Documentis decidenae et
resolvenae declarat F. C.

Inter Gnosos Adamum Parentem, Martinum Laurentium ac Catharinam Virgi
nem nuncupatam Filios et Filiam Zglenickie Act per Parentem suo
et Alior Coactor nne pller. Gnos Joannem et Agnethem de Uminskie
Juniorem Cengis Parentes Valentinum Gasparum et Mariannam
Filios ac Filiam Zglenickie Cit per Eumd Gnm Valentinum Zgleni
cki suo et Alior Cittorum nne pller. Teneri Partem ad docere
Partem Cittam de Terrae et Contentis docuit prosequant in prosecutione
Terminum Act cum Cittis Respectu Abertatis Violentiae cuius
ad Judicio edit Decidenae ad Affectationem Partis Actoris Parti utriq
Dat et Concedit Delationem Inquisitionis ad Contenta Termini
et Protestaonum in Sequen Judicij suis educendae Ze.

Inter Gnm Hyacinthum Praed Petski Camerarium Terrae Plocen ad Per Gnm
Paulum Sulkowski Inserunt Plentem Gnos Antonium Kozlowski
et Hedwigim de Pintowskie Juniorem Cengis Cittos per Mariturum suo
et Contra suae nne pller. Tandem nensunt.

Inter. Mi Antonium Zerawski Subdapifeidam Crozanen Dominum Mtem
Franciscum Opawski Administratorem tum HH Bartholome
um dictum Krajewski Lignifabrum et Mariannam Juniorem Cengis Act per Eosdem
Honestos Krajewskie et quae Contem in Ipsa Mariti ~~pller~~ suo et
Alior Act nne pller. G. Joannem Grabia Cit per Gnm Mathiam
Storczewski Infidelem Aron Jakubowicz arendatorem Kosiobro
dez Cittum per Eumd Termino legitimo declarato Partibus
Causam prosequi Jubet. Quo ad Actoratum Mci Zerawski et Mbli
Opawski cum G. Grabia Partem Cittam Institutum teneri Eosdem
Docere Partem Cittam de Competentia Actoratus et quoniam
non Docuit proinde Pars Citta ab Actorato Eumd libera
pronuntiat in Actoratus Autem Honestos Krajewskich in Causa

Praesen

pro Parte Citta respondere mandat Comparere Terminum Actorum
cum Citto pro Solutione Summae Ducentorum fl. per Citto
post Eandem Actricem Honestam Krapivelas ex fide Judaica pro tunc
existens in Vim Dotis levatae ac restitutione rerum ac Vesti
mentorum post Eandem perceptae suum ad Judicium edit Decidendae Contro
versiis Partium Exauditis ex quibus Parte Actorea Solutionem su
prasentem Summae Cassat ac extraditionem rerum Clenodiarum
et Vestium concludens Parte vero Citta Summam Eandem
Ducentorum fl. in Vim Dotis post Eandem caelibam esse non
negans sed non per se sed Parentem sui in locationem
levatam esse inferens ab extraditione rerum se liberam
postulans Statuit Judicium Quatenus Citto Infidelis Aron
Jakubowicz Arendator Koziobrodensis Actricis prior in fide Judai
ca maritus Summam Eandem Ducentorum fl. Polon. per se
ad Parente sui ex locatione recipiendam moderna Actrici
una cum Provisione per Quinque a Centum Computandae ab Actu
Metricis "Baptismi" Eiusdem Actricis provenientem in et pro Feria Secunda
post Festum SS. Omnium in Ad praesens Ventura Coram
Officio et Actis praesentibus Sub Poena Bannis in Casu Contraventionis
circa Mandatum in Ibidem faciendae Publicandae Solvat Lucta
Poena Septem Marcarum Polon. Parti in Termino et sub Rigore
quo supra Judicio quoque suo Totius in Inexanti praxi Juris
Solvendae Quatenus spectat res Clenodia et Vestes ac prae
tensam per Partem Actoream extraditionem Eorundem necessari
am esse Personalem Comparitionem tam Partis Actoreae quam
Infidelis Aron Citti pro sequenti Judicio suo Cadentis propter
meliorem Judicii sui informationem subsequendae adinvenit
H. E. Mandatum respectu Commissorum interposita se tutante
Inter Gen. Gabrielem Uniezyski Ad pller. Gen. Josephum et Martinum
Charzynskie Citto et Judicium pro Eundem Gen. Martinum Cha
rzynski suo et Fratris sui nomine pller. Comparere Terminum

actoris

Actoris cum Cittos adcitatorium ad Paratum Decretum impinctae ad
Bona Pawlaki Cendnis pro Dimissione Sertium ac productione Juriam
ac aliam Circumstantiam suum ad Judicium edit Decidendae Controver
sijs Partium Exauditis Quoniam Decretum Judicij sui Die 26
Mensis Aprilis Ao 1734to inter Gr. Jacobum Salomaeam
G. Laurentij Bromirski BB. Clientem et Mariannam Virginem inmu
ptam Unierzyskie obuna, et modernus Cittos parte ab ~~altera~~
Altera prolatum impinctae ad Bona praefata Pawlaki Cendnis suum
non est Sertitum effectum et Gr. Gabriel Unierzyski a praefatis
G. Unierzyskie Sertium Dictorum bonorum Pawlaki haeredibus Juris
quaesitis effectuatione praemissi Decreti suum et modernis Cittos
Concludit Ideo necessariam esse Subalternam Cendnem ad
Fundum totius dictorum bonorum Pawlaki Judicij sui aut Gen.
Mathiae Starzewski et Melchioris Mieczynski BB loci praesentis
suae Captato tempore pia de Adventu sui Tempestive faciendae
Assistione adinvenit Quod Judicium sive unus Mcus Judex aut
Burgrabius Condescensurus Compertationem Documentorum ad ~~Cen~~
Sertes bonorum Pawlaki sese Regulare pia Comprobatione Juris
ria super realem Compertationem mediantibusque Summarijs per
Partes utrasque Demandabit quibus Compertatis Dimissionem Sertis
pro ac Cupis interent impinget Solutionem Summam quae
ex Compertatis Documentis apparuerint assignabitur Rigores
Annuetur Regulam Anterioris Decreti in toto exequetur ~~Cupis~~
Totamque Eundem Causam finaliter Dispudicabit Cupis vel
quod Decisioni Partes Parere ac judicato Obedire sub Poena
Bonorum illo in Termino Cendnis super Parte Contraveniente Publicanae
tenebuntur Lucro Poena Simplici Quatuordecim Marcam
Polon. Parti pro Parte Compensandae Judicio quoque suo Tribunali Ju
nestanti Poena Juris Solvendae Proque Cendnis Termino Partes
quos Voluerint et negotium poposcerint adcitent, adcitandi
simili sub Rigore Comparendi Judicatum patiantur DDV.

Inter Dn Stemam Kaminski Act pltr. Jos Benedictum et Andream m Chrzanowskie et Josephum Lubowski Cittos et Eundz Jo Benedictum Chrzanowski suos et alios Cittorum nom pltr. Comparen Terminum Actoris ex Cit respectu Adventatus Violenti ad Diem ad Judicium Dictum Decidend ad Assertionem Partis Actoris Partis Citis Dat et Concedit Delationem Inquisitionis tam in Deductionem quam Commutationem in Sequen Judicij Diem

Idem Dn Dominicum Kaminski ad pd Joannem Roman Dn Lucam Jarowski Cit pltr. Comparen Terminum Actoris ex Cit p Solut Certe Summe Centum Aurin Hung ad Solut Manuale de Data Epi in Krakowo d 28 Jun 1774to p Citum ab alio Jo Francisco Kaminski ad Parente Contractu Debitum ad Judm Dictum Decidend Insistendo Eidem Decreto Statuti Judm Quatenus Dem Citus Summam Petitam Centum Aurin Hung unes cum Petitore ab Eadz Summa a Data Libelli Excepto Uno Anno Jacente et Aurinque a Centum cend putand in Ea Parte Secunda pars Omnium Semestr in ad Jacend Ventura Terga Obtinuit Actoris Juris Citi Vadm in Casu Contraventionis Circa Vadem in Solidum faciendam Publicand Actor Solvat Quita Dena Septem Mar cad Solut Pars in Terra et sub Aligre quo Cognos Judicij quod suo Debito in Judicant praed Juris solvend Ad

Inter Dn Thomam Zawidzki Act pltr, Dnos Josephum Chądzyński et Franciscum Kwasieborska Conjges Citos et Judicem per manum Suo et Contis suis inne pltr, Judm Tenuis Actorem Cit pro Solutne Quote Quatuor Aureor Hung per Cit Jm de Kwasieborskie Chądzyńska ab Actore modo Licitat acceptae Summ ad Judm ejus Decidend Controversijs ptium inductis Exauditis Thomam Cit Eand Votum abnegant idcirco Judm propiorem Act ad Comprobaenem Juramenti in Valitatem ejus Summa adinvenit Decernitq quatenus Ea Zawidzki Actor comprobet in Eam Juris Rotham prout Votum Omissum Quatuor Aureor Hung Cis Jde Kwasieborskie Chądzyńska ptium in Virginali Statu Existen accomodavit et Eadz Quota adhuc non Est per beneficiata uj addatur Mtis Judm ad Rothisanam Justitiae qua Comprobaene Attenta Sententiat Judm quatenus Jta seu potius Mandatus Omissam Quotam Quatuor Aureor dana in ejus pdm Dnm Actorem Reputat sub pena Casus in Casu Contraventionis

Actor dedit Cit Jacentia Bona Judicio Suo Sobig in Instanti praet Sent per Cit relicta et Obligata.

Inter JAR. Onuphrium in Starozrzeby Bromirski Plocen. et Capricum
Or. S. Stanislai Equitem Act. et Gen. Stanislaum Zurowski
JAR. Rendum Florianum Jaroszewski Consistorij Plocen. Notarium
lit. et lenc. JRendsmum Michaelem Mdzewski Archidiaconum Do
brinen. Act. pller. JRendsmum Michaelem Mdzewski Archidi
aconum Dobrinen. adcitatum per D. Joannem Szulinski Tenen.
~~Perillustrem~~ JAR. Jaroszewski Notarium Consistorij Plocen. sa
tisfacere Decreto Judicij sui in anterior Cadentia promulgato
in pinctae adcitationis JRendsmi Mdzewski Archidiaconi
Dobrinen. et quoniam Idem JAR. Rendus Jaroszewski Relatio
nem editae Citationis eorum Tunc JRendsmum Mdzewski Reco
gnitam reponit Idemque JRendsmus Mdzewski Compartitionem
Inscripsit, ideo satisfactione in praemissis declarata Partibus
in Causa experiri subest. in experimento. Terminum per anteri
us Decretum Judicij sui Conservatum Decidendo insistendo Decreto
Consistorij Plocen. Die Vigesima Tertia Mensis Novembris
Ao 1770vo Summam Mille Quingentorum Zyn. in au
rea Moneta quemque Aureum Lung. Octodecem florenis nume
randum in Aureis ~~Cal~~ Lungaricat. Centum pro Restauratio
ne Ecclesiae Starozrzebenen. in Cancellaria Consistorij Plocen. repositam esse probante. tum que
Attento Scripto Reversali ij 17mo mensis et anni Currentis
Manu JAR. Smardzewski subscripto Summam Septua
ginta Aureos Lungaricat. per JRendsmum Mdzewski Archi
diaconum Dobrinen. in ante ea Deposito Cancellariae Consis
torij Plocen. levatam retro ad Locum Depositum perso
lutam esse docente Statuit Judex Quatenus JAR. Rendus
Jaroszewski Consistorij Plocen. Notarius Summam praemis
sam Mille Quingentorum Zyn. in Aureis Lung. Centum
in Deposito Consistorij Plocen. et ad JAR. Jacobum Lisowski
Praepositum Starozrzebenen. repositam JMcd. Actori Ecclesiae

Praefato

pfatis Starozrzeberg Collateri in Beneficationem expensarum in ex-
tructionem de nova Radice Ejusdem Ecclesiae erogatae in et pro
Die Vigesima Secunda Mensis Augusti Anno praesenti Ven-
tura Coram Officio et actis Officij sui sub Poena Dau-
nis in Casu Contraventionis circa Mansionem in Ipsa
faciendae Publicandae extra Provisionem exolvat. Quidam Be-
na Trium Marcarum Polonicarum Parti ~~[illegible]~~ in Tempore subdi-
gere quo supra Judicio quoque suo totiusque praxi Juris Sol-
vendae Dd Vigere.

Inter Jm. Andream in Zamość Ordinatum Zamoyski Excancellarium
Rni cr. aquilae Albae Equitem ad pro Jm Clementem Kozłowski
Jm Antonium Dziewanowski Cit et Judicium pro Jm Thomam Trzcin-
ski Inscriptum Plenitem. Terminum Partis actoreae cum Cit Respe-
ctu Meliorationis Dicti Judicij sui in anteriori Cadentia
Judiciorum Suorum inter modernas Partes promulgati quoad pun-
ctum praetermissae poenalitatis Personalis, ac non demandatae
Actuum laesivorum eliminationis denique Poenalitatis Com-
mensalis acsi non adaequatae extensae adauctionis, suum
ad Judm edit Decidendae Controversijs Partium inductis exa-
ditis Studendo legi et Justitiae attenta G Dziewanowski
in Jure non eruditione ac post Assumptum Consilium
a Terminis suis Lenerem Jm. Zamoyski laedens recessu
Ideo majori poenalitate per ipsum promerita de Clementia
Judicij sui in minorem immutata Decernit Quatenus Ide
Mosci Dziewanowski in resarcimentum Leneris Jm Zamoy-
ski Actibus suis traducti Summa Castri praesens Superiorum
in et pro Feria Secunda post Jm S. Laurentij Martyris in ac
praesens ~~ingr~~ Ventura ingrediatur Episcopi Sessionem per Spa-
tium

tium Trium Dierum sine Intermissione Continuet et
expleat nec non in exitu de Iuri Poenam Duplicem
Quatuordecem Marcas Polon. Decr. Supra sero adjudicatam
per Eundemq. Jm. Dziewanowski in Termino satisfactorio
praesentatam Jm. Acteri sive ejus Speciali Plenti ~~exol~~
~~vat~~ idque sub Poena Bannis in Casu Contraventionis
tam quo ad Sessionem Iuridicam quam ~~...~~ Solutionem
Marcas Coram Actis Officij sui circa Mandatum de
Contraventione faciendo Publicando exolvat. Mandatis au
tem Arresta ac Terminos Traductionem Leneris in se
praeferens quo tangit Personam Jm. Zamoyski ad
Primam Partis Actoris requisitionem ex Actis elimi
nando vultq. ac praesens Declarat D. R.
Inter Jm. Antonium Dziewanowski Act. per Jm. Thomam Trzcinski
Jm. Ignatium Zacharski Cit. ex eo Jm. Paulum Czachorowski
Act. per Jm. Paulum Sulkowski Inserum Plentem, Jm. Pau
lum Czachorowski Cit. pller. Actoratus J. Zacharski ex eo Jm.
Czachorowski ad propriam Inscriptionem reiecto in Actoratu Jm.
Dziewanowski experimentandi in experimento, Controversijs
Partium exauditis Terminum Partis Actoris ex Citum sua
ad Judm. ad Decidendo, Insistendo Decr. Judicij sui in Anterio
in Cadentia inter modernas Partes promulgato Statuit Quatenus
Idem Jm. Zacharski L. Antonium Gralak Decr. supra sero
status ex extrahendi Injunctum in ex Feria Secunda post Jm.
S. Laurentij Martyris in ad praesens Ventura Coram Officio et
Actis Officij sui una Cum rebus ejus proprijs statuat et
Eundem sub Poena Bannis in Casu Contraventionis circa Man
dationem in Ibidem faciendo Publicando Acteri extradat. Nihil

omnino

omnino pro Contraventione Decr. ac in Sublationem Condemnationis Solvat Poenam Duplicem Quatuordecim Marcarum Polon. Parti in Termino et sub Rigore quo supra Judicio quoque suo earundem Marcarum per Medium in Jnstantia praxi Juris enumeret DPV.

Inter Gnum Matheum Lisowski Bl. Act. pller. Gnos Mathiam Parentem et Thomam Filium Kotarskie Citt. et Judicem pro Parentum suo et Filij sui nomine pller. et quoniam Comparens Gn Thomae ~~Kotar~~ Kotarski Parens ab Inscripta Filij sui Comparitione recedit et Eundem Filium suum condemnare permittit proinde super Eodem Citto disparens ratione a Servitijs aufugitionis frumentorum ac rerum ad propriam tractum servitionum absque scitu ac disventitionis ac aliarum Circumstantiarum Decernit Condemnatio et ad Publicandum additur Mlis Judicialis.

Publicatum

Inter Gnum Ignatium Zacharski Act. per Gnum Paulum Sulkowski Inscriptum Plurtem, ~~Gnum~~ et quoniam Gnus Paulus Czachorowski licet pller. se in Judicio se Sistit, comparitionem tamen Inscribere renitit proinde super Eodem Gno Czacherowski respectu non extraditionis L. Antonij Gralato Decr. Judicij sui in Anteacta Cadentia pro lato extradi impeniti, decernendaque Poenalitatis pro Contraventione Eidem Decr. in Curia ultimariae Decernit Condemnatio et ad Publicandum additur Mlis Judicialis

Publicatum

Inter M. Martinum Radzicki Praefectum Exercituum Rus. Act. pller. Gnum Thomam Stubicki Cittum pller. Gnum Melchiorem Mieczynski B. Plocen. benedictum Kossobudy Tenutarium Possessorem Cittum pller.

Eandem Nonsunt

Coram Subdelegato Gno Paulo Sulkowski Burgrae Crenae Plocen. in locum M. Paneratij Karnieuski Dapiferi Lieprscen. et Vice Capitanei Ieri praesens assumpto. Inter eundem Mcum Paneratium in Karnieuo Karnieuski Dapiferum Lieprscen. et Vice Capit. Ieri praesen. atque Gnum Adamum Chudzynski Act. per eundem M. Vice Capitaneum suo et cuiusque Gnum Chudzynski nne pller. et Infideles Smol Benysze

cuiusque

sureng et Solemnis Radiveng citatis per Jn̄
Valentinum Zotkowski Jud̄m Terminum per dictum
Antecessorem Jud̄ij eius Convocatum Decisendo ante
omnia Partes utrasque ad Pactum Dictum
rem̄pc. a quaque Parte per unum ex presentz Cedentis
ad Suas obblationum stringit Idque ex instanti: Liquidem
Mūs Jan nowski vice Capitaneus ac Jūs Judex
Chudzynski Sandecz Jud̄ij eius Sandecz Jud̄ij Sandecz
ultimum Testem adducerunt Jam vero Infidelis citatis
ad Jacere sententiam Pro Mūs vice Capitaneum et Jn̄
Chudzynski Sandecz Jud̄ij eius Sandecz Jud̄ij Sandecz
Declarando Jam vero Infidelis
Assendatores citatos Contravenisse sententiae eius
Jud̄ij ad vivendo statuit Jud̄m Quatenus praefatus
Infidelis pro ea Contravencionis Poenam [illegible]
cem Quatuordecim Marcas Pol̄ in Pactatis Jan
nowski vice Capitaneo eius presentz Jud̄ij
presentz ea adhuc ad Idque eius poena Solvi nisi Jacta
Contravencionis ni determinis Jud̄ij ex Regestro
per relationem exhibenda. Pro Terminus Jidem Infi
delis Jud̄ij Munus Testem ultimum vi se gerens Ca
Dentis adducere ultro pro autem Partes Judicium
suas reposuere Sententiam Dl.s Jud̄ij autem per
medium.

Paulus Albowski Bobrowicz vi Contractus in Pan
cratij Jan nowski vice Capitaneo eius presentz Actus exhibi
tus Labdelegatus pro
Inter Jn̄ Ludovicum Chrzozdowski et Joannem Wawrowski Actor. per Dnum
Jn̄ Ludovicum Rzeszotarski eius Adjunctum Wawrowski nunc pleb.
Pro Joannem Rzeszotarski et Mariannam Grudnicka Jugo
cem Conjugem Eius coram per maritum eius et Curatorem eius nunc
pleb. Termos Partium respectu Advocatorum Valentini ad Abi
ad Circum Attentia eorum ad Judicium Actor Decidendum ad Dic
tationem Partium utrarumq̄ Eidem Pact et Conventis ad
Contenta Terni et Protestationem Dilationem Prejuditio ni vi
sequentz Judicij eius Decernendi Dl.
Inter Jn̄ Patrum Sieniecki ad pleb. Jnnocentium Wrobiewski et
Franciscam Sieniecka Juniorem Conjugem Olim per maritum eius
et Curatorem eius nunc pleb. Terminum ad cras Citatis
ne

ne quotas tam mutuo Contractae quam pro adeundis debitis suum ad Judicio
eodem Decidendum Decernit Judex quatenus Pars Litta quotas primam
Octoraum fl. mutuo concreditam Alteram quatuor fl. pro medio
Coretho Siliginis hiemalis Tertiam Duorum fl. pro quarta
Parte Coretho pisi provenientem Judicatur per Litt. agnitas in expro
Feria 2da post Fm. S. Laurentij Martyris in ad Pergam Ventura
Coram Officio et actis Officii sui sub Poena Bodnis circa
Mandatum faciendum Publicandum Actori Solvat Lucta Poena
Trium Marcarum Polonicarum Parti in Termino et sub Rigore quo
supra Judicio quoque suo Solvendum in instanti Praxi Juris
Solvendum quantum spectat praetensionem pro hiematione Vacua
formatam incompetenter Actorem agere declarat et hoc in pun
cto perpetuum imponit Silentium. Dtum.
Inter G. Joannem Sieklucki Ad plur. Gnos Vincentium Adamum
et Thomam Sieklucki atque Joannem Gąsiorowski Cit. et Jn
dicens pro Gnos Vincentium et Adamum Sieklucki suis
et aliorum Cittum nomine plur. Comparens Terminum Actoris cum Cittis
respectu Ademptionis fundorum Dissolutionis metas tum per
actas Violentias ac Alias circumstantias suum ad Judicium
editos Decidendum siquidem Causa praesens sine Condescen
sione Decidi nequit proinde necessariam esse Condescensio
nem ad fundum Bonorum Kerzybie Vitkowice Judicij sui
aut Gnosi Caroli Zurowski et Thomae Kowalewski BB
lwei pro Captato tempore mutuo Partium sumptu condu
cendum admovent Dies Judicii sive Jn. Burg. aut unus M. Judex
sive Burg. pro de adventu sui tempestive facienda ac
Jstitione condescensionis Comportationem Documentorum ad Causam
praesentem spectantem pro super Realem Comportationem praestando Jura
mento injungit ex quibus Comportatis si de fundis adeunt
pro sufficienter informari non Valuerint Inquisitiones
Juratorias tam respectu Terminorum fundorum quam Violen

tiae

tas inter Partes peractas expediet Juramenta pro opportunitate negotij excipiet Benificationem Omnimodam eis et a quo provenerint adinveniet Terminos Affigit Rigores Annectet Causarum praeterea totaliter nihil indecisum relinquendo finaliter assopiet Dispedicabit et Moderabitur Cujus vel quod Decisioni Partes parere et acquiescere, ac Judicatum pati sub Poena Bonorum illo in Termino Condescensionis super Parte contravenienti Publicandae Debebunt ac tenebunt Lucta Poena Simplici Quatuordecim Marcarum Polon. Parti per Partem compensandae Judicio quoque suo Tolle praxi Juris solvendo pro quo Condescensionis Termini Partes quas Voluerint et negotium proponent adstent adstandae simili sub Rigore Comparent et Judicatum patiantur D. R. Actum potestate reciprocam formandae Acteralium

Inter Gnos Hyacinthum Krolewski et Franciscam Sienicka Jnnicem Conjuges Act. per Maritum suo et Centis suae nne pller Gnum Petrum Sienicki Cit. et Judicem pller Gnum Franciscum Smoszewski Cit. per Eundem Terminum actorum Partis cum Cit. pro Solutione Summae Centum Tyn. ac Aliam quatenus suum ad Judicium edit Decidendae Controversyi Partium Exauditis Jnsistendo Contractui Nuptiali in Lempinko die 16. Junij 1770 Ac inter Act. ex una, et Eundem Cit. G. Sienicki parte ex altera Conven. Statuit Judicium quatenus Jnsi Cit. et quidem Gnus Smoszewski Summam Octuaginta Trium Tyn. et Sextarium unum post ob. G. Helenam Smoszewska Actricis Consortis Actam jure Successivo ex gabilos Consuccessores in Eundem devolutam Eadem Intercisa Actrici Aplicatam et Dispositam, jam autem G. Sienicki Sexdecem Tyn. et Sextarios Duos eadem Intercisa ad Summam supra seram adnumerare declarat in et pro Vigilia Festi Nativitatis S. Joannis Baptistae in Adfutum 1788vo Ventura Coram Officio et altis Officij praesentibus

sub Poena

Pœna Bonis in casu contraventionis circa Mationem in Ibidem faci-
endæ Publicandæ una cum Provisione à fatis Quidem ad D. Hele-
næ Smozewskiej provenientem per Quinque a Centum Computandæ præ-
cia Summæ Originalis in bonis mundis et liberis providendæ
Securitate ad Solvat Lucta Pœnæ Septem Marcas Polonicas
in Termino annuo Rigore quo supra
Parti, ~~[illegible]~~ ~~[illegible]~~ Judicio quoque suo Titulo præsi-
Juris Solvendæ quantum spectat alias prætensiones Actæ
ad G. Sienicki formatas Incompetenter agere Partem Actæ
Declarat ac respectu Earundem imponit Silentium Dicto
Inter G. Antonium Ginzenski Actæ ptem G. Antonium Ginzenski Citatum
per G. Mag. Josephum Losowski Comparentem Judicium Citatum Actæ
contra Citatum rptum Attentatam Violentiam editam decidendo
necessariam esse Inquisitionem ad Contenta Termini et Pro-
testationis Actæ in probationem obiectorum et reprobationem Eorundem
in Sequentem Judiciis suis educendæ Censet Z.
Inter GG. Adamum Sikorski et Mariannam Cywinska Coniuges
Actæ et Citatos per Maritum suo et Contis suæ nne personaliter
GG. Joannem Sikorski et Agnethem Cywinska itidem Conges Citatos
et Actæ per Maritum suo et Contis suæ nne ptes GG.
Martinum et Annam de Radwanskie Conges Parentes Ni-
colaum filium Sikorskie Citatos et Actæ per Jsum Mart-
inum Sikorski suo et Contis ac filii sui nomine ptes
Comparentem Et Judicium Imos partium sibi abinvicem suum
ad Judicium ~~[illegible]~~ rptum Obiectæ sibi Ademptionis fundorum
Adarationis Agrorum, Attentatarum Violentiarum tum in
Aliis Circumstantiis Originalibus Terminis fusius Com-
prehensis editos decidendo Attestantibus partibus Ne-
cessariam esse Condescensionem Judicii sui aut Gnosorum
Josephi Pepdzinski et Thomæ Kowalewski Burg. loci
præsentem ad fundum bonorum Kowale conducendæ adin-
venit Quod Judicium sive Gsi Burgrabii unius absentia
non obstante Captato tempore prævia de adventu sui
tempestive faciendæ Avisatione mutuo partium Sumptu
Conducendi Condescensuri De Ademptione fundorum et

Agror

Agrorum sibi per partes obiecta inquirent de peractis vio
lentiis et injuriis investigabunt, de Damnis quivis peractis et si
bi per partes illatis indagabunt, Inquisitiones si oportunae
videbunt, adiciendas iniungent et Causae praevio interrogato
rio solito more conscribendis expedient, juramenta Pro
oportunitate negotii excipient, poenas super quo interest
pro demerito facti et delicti irrogabunt, bonificationem quo
rumvis damnorum adinvenient et Eam (quae cui et a quo
provenerit) praestandam sententiabunt, Rigores Decre
torum extendent, Terminos praefigent, partesque in
omnibus et singulis praetensionibus nihil intactum et
irresolutum Relinquendo pro exigentia legis ac justitiae
decident disjudicabunt et moderabuntur, Cujusvel Quorum
Decisioni partes Omnes parere et Acquiescere ac judica
tum pati sub poena bonis in Casu Contraventionis Illa
~~Maior~~ In Termino Condescensionis super parte Contravenien
publicanda debebunt ac tenebuntur, Lucta poena Simplici
14. Marcarum Polonicarum parti per partem Compensanda Judicio vero
suo totius in instanti praxi juris Communis Solvenda
D. Vigore.

Inter G. Paulum Czachorowski Actorem per G. Mathiam Starczewski Et quo-
~~Notarius~~ Franciscum Kurkowski Notarius Civitatis Siepnicensis
Cittus praesens in Termino Disparet et se Condemnare permit
tit proinde Super Eorum Cittatio Disparentem Ratione Solutio
nis ~~Summae~~ Quadringentorum florenorum Polonicalium variis tempori
bus ab Actore Contractae Decernitur Condemnatio, ad
quam publicanae addit Mtis Judlis. Publicatio

Inter GG. Mathaeum Leszczynski et Claram Głuchowska, invicem
Coniuges Actores per Maritum suo et Consortis suae nomine plures
GG. Gabrielem Turski et Catharinam de Miszewskie invi
cem Coniuges tum GG. Albertum et Joannem, et Margaretham Virginem Imp. Miszewskie
Cittos per G. Gabrielem Turski suo et Aliorum Cittorum nomine
personaliter Et quoniam G. Antonius Miszewski Cittus
praesens in Termino Disparet et se Condemnare permittit

[illegible] Coe Citto Disparcen Ratione Solutionis
Dotis Suor Aunor Stung ad Restitutionem frumentor De
cernitur Condemnatio ad quam publicand addz Mls
Jadlic Cum Comparcen Coe Causa proveni ad Convictu
new Disparatio suspendetur Konsevato Lublicato

Inter Ser Paulum Stupelli et Mariamam Cepionis Jnorem Conjgs
aud et ulatis permaritum suor testantis suae mre pltis Ser Simeonem Mar
cornelii et Franciscam Woldurlia Conjgis Clat et aud permaritum suos
et Centes suae mre pltis S. Mariamam Kanonicka Virginem Jmagis
Citat per Cang Comparcen Judex Trium per Dominum Antonium Ludvi
cij Canonicum Senem Partis Utriusq Injuncta S. Kanonicka Dominum de
clinij Unius Partis Dicendo Statuit Quatenus pte Ser Kanonicae
huncce Testem coadjuvant Jn mutanti Addusit Hunc testem Dno
Sup Sententie Judicis Cyclostatis Cum Subsecuta satisfactione
Superand Pctis Inquisitionibus tam per Ser Stupelli in Contracta sa
Dotis Edicti Citand per Ser Kanonicae nunc Adimpletas Jn
mutanti Quoniam reperiunt Primo Judex presens de facili
rem Expens Condescendit Duobus Testes et matura Deliberatione
perpensis et Intentatis Quando quid Et Ejus Inquisitoribus Com
pertus Ser Kanonicae Conjugis cum Dicti Stupellie Conjugis
ultimus alimentorum Expensis Item per hos Cnos Illata per se Da
mna Injurias Diffamatas Calumnias Contumelias Convitiosque
Jnpro babilia Obrepsi, ac alias Quamvis Testibus
Deductas percepisse probatis Ejus ac aliis Inquisitionibus Deduc
tis prope utrumq pcto videre Causa Sententiat Diligenter
statuit Quatenus Jnquisitionem suam Actorem Tenim Cr Clarem
superiorem in et pro Causa cuncta pte Tm Dominum Sebastianum ante
Jnferiorem Ventura Jnstant Causa Expensis Durisque et Quia Ser
Kanonicae Conjugis Spatio Duodecim Septimanarum Sequentium Ste
phani Maritus spatio Octo Unius Septimanae Sororis Capitis
Stupelus Consiis spatio Trium Dierum Continuorum et Expletarum
non Edicti de Tum S. Kanonicae Maritus provide Cautionem
S. Paulo Stupelli petenam Implicitum Jurisdictionem Ser Stupelli
Liter provide Ante cuncta petam Duplicium Quatuordecim
et Duos Judices Arrestum per Mediatorem Instante solvendi et Inalieto
Quinderent Fructuum Sunt Dicta Sententia Primo Julii proxima
Jnstantis Contrarietatis alicujus cura Quacumque Judicum
per Mediatorem Judicij ac Expleto Separatim Extendendo Publicandi
in Curia Judicialis Specialis Dominum Kanonicae Jn cujus Judicij
cujus Comprobat &c

Inter

ad et Cit

Inter S. Ambricum Duzniewski et Stephanum Kanwowski Priorem Congr
Parentes Salomeam Filiam Duzniewskie Dnam Henricum Kanwowski an
nam Dnam Duzniewskie Famulam ad inf per Curiam S. Ambricum Duzni
wski suam aliud cum ad Citat mes pltis Sen Antonium et Cunegun
dim Kanwowskie Priorem Congr Parentes Ludricum et Michaelem
Filios Dnedzielski Citat ad ost personam S. Antonium Dnedzielski
suum supra pltm one pltis Sen Gabrielem et Alexandrum Kanwowskie
Citat pltis Sero S. Laurentium Duzniewski Cit per S. Ambricum
Duzniewski Coram Judicio meum Comparuit citatus pars actrix
ne pltem utrarq; alis alimodum respectu Attentatus violentiae
Cit Dudendo nullatenus spe quietudinem ad Contractus
Munus et privilegium pretend Dni in sequens Judicij
sup Edmundus Cornet Cit

Inter Sen Cunam Kerzybskie S. Mathiae Krusewski Centen
seu Ultrog Congr ad per maritum suum et Centen suum
pller. Sen Agnetem de Kerzybskie primi ad S. Petri Kerzy
skie Dn adperens ex S. Alberti Dnicz Kanwowski Legatum cum
Ultrog Congr Wichnum et Matrem tum Paulum Tho
mam Stanislaum Petrum et Cunam Filios et Filiam Dn
Agnes et Virginem Kerzybskie Olim S. Cunae Petri
cum et Martinum suum et Dni Agnetis Filios pller. tem
pore Terminum Pasch actionem cum Postem Pilam suum
ad Judic ord dudens Quidem Pars Cal Actrix Solo
rem Summae Debiti ad Certitudinem aliquorum sibi ex
vero Paternit et Terminis ex Cunae Dnae Cunae Pars Citat
operiri finis Modulus Prima quidem Coram acta assign
pro Sabbo ante Fm S. Margarethae Virginis et Martyris proxime
An 1768 per ad S. Petrum Kerzybski altera Coram Actr Term
Cun Mens in Regni die Quinta transiit Jurij Cooperti
S. Joan Agnetem de Kerzybskie ad S. Petri Kerzybski obligatam
Copiam Pilam cum et Pupillor Cun nomine de nullitate ac
insubsistentia praemiss Transactionum ac Quietationum
de Bon et Terris ad Eccl S. Petri Kerzybski pertinentium

Tarquam

tanquam non pensata substantia cum injuria ac laesione Juris
Naturae subsecutam tumq. de subsequenti Constitutione Massae
Substantiae ac ex Eadem justo et proportionata assignatione Do
tum factas reponit et Causam praesentem ad Judicium Terrae Plocensis finem
effectuandam praemissam "Remittendo" exposuit ideo Attentis supraseris Madnibus
cognitionem Juriam in se praeferens Causam hanc non sub
esse foro praesentis declarat quinimo Eandem ad Terrum Com
petens videlicet Judicium Terrae Plocensis proprij Districtus re
mittit Judicandam T. l.

Inter MM. Antonium Czosnowski Dapiferiae Pincerniae Drohicienses et Mariannam
Sielska Juricum Conjugis ad per Maritum suo et Centis suae nomine
pller. Mr Franciscum Ubysz Subjudicandam Terrae Plocensis Citatum
et G. Mathiam Storzewski Comparens Terminum Partis Acto
rae eius Partem Lit. et Solutione Summae Mille flor. Polon.
suum ad Judicium Editum Decidendam Insistendo Inscriptioni Authae
Coram Actis Officij praesentis Die Trigesima Prima Mensis Maij
Ao 1782do et Citatum in rem Gnae Mariannae Sielska primo
Virginis Innuptae ad praesens M. Czosnowski Concertis Super Sum
mam Mille flor. Polon. expendenda Provisione ~~Juris~~ Recogni
te Statuit Quatenus Idem M. Ubysz Subjudicio Terrae
Plocensis Summam praemissam Mille flor. Polon. una cum Pro
visione ab Ultima Quietatione retenta per Quinq. a Centum
Computa in et Feria Dea post Fm Nattis S. Joannis Bap
tistae in Ao futuro 1788vo Venturo Coram Officio et Actis
Officij praesentis Sub Poena Bannis in Casu Controventionis circa Ma
nem in Idem faciendam Publicandam ~~Acta~~ pia Summae Originalis
in Vinis Mundis et liberis praesidendam Securitate Part. Actorum
Solvat Lucta Poena Trium Marcarum Polon. Parti in Termino
et sub Rigore quo Supra Judicio quoq. suo totum in Instanti

praedi

praxi Juris Solvendae D. P. Vigerl.

Inter JJ. Petronellam Sawidzka et Famam Stanislai Sawidzki Relictam Centem Viduam Matrem Albertum ac Adamum Filios Sawidzkie Act. per Eundem Famam Albertum Sawidzki suo Matris ac Fratris suor. nnd. pller. Gnd. Ignatium Pintowski Cittum p. Gnd. Mathiam Starzewski Comparen. Terminum Alterum cum Cittum p. Solutione quolibet Sexaginta Duc. f. Polon. tam p. Calceamentis quam alijs rebus p. Cittum ob Act. quod Actor Ponente acceptis Delitie suum ad Judicium edit. Dividendo Controversijs Partium Lauditis suspensa Decisione Causae praesertim necessariam esse Personalem Comparitionem tam J. Sawidzka quam G. Pintowski propter meliorem Judicij sui Informationem p. Sequen. Judicij suis subsequendo adinvenit

Inter JJ. Gnd. Mathiam Parentem et Adamum Filium Chądzynskie Thomam Gołębiewski Act. p. Eundem Gnd. Adamum Chądzynski suo et Alior. Coactorum nnc. pller. Gnd. Mariannam ~~[illegible]~~ Gutkowska od G. Rochi Krzywkowski Relict. Centem Viduam Casimirum et Albertum Fratres inter se Germanos Chądzynskie Cit. et Judicen. p. Eundem Gnd. Casimirum Chądzynski suo et Alior. Cittor. nnd. pller. Gnos. Thomam si in civis catat. et Franciscam od G. Jacobi Czerminski Relictam Viduam Fratrem et Sororem inter se Germanos Chądzynskie Cittos p. Eundem et quoniam Gnd. Hedvigis G. Bartholomaei Chodubski Consors ac Ejus Maritus et Dorothea Virgo innupta Gutkowskie nec non Ignatius Parens et Joannes ac Laurentius Filij Olszewscy Cittos ~~[illegible]~~ in Termino disparent ac Condemnare permittunt, proinde super Eisdem Cittis Disparen. p. Ratione non Dimissionis Sectis Szczepkowizna in bonis Chądzyno Sitta Act. Haeredis Satisfactionisq. Dicens Decernit Condemnatio et ad Publicandum addit. Mtis Judtis Publicatum

Inter Gnm Joannem Chądzynski Act. pller. Gnos Mariannam Kuleszo
wna od G. Joannis Charzynski Relict. Centem Viduam Matrem
Ignatium Joannem et Josephum Filios Charzynskie Cittos
et Indicens. p. Eundem Gnm Joannem Charzynski suo Matri et Fra
trum suorum nnc pller. G. Joannem Charzynski Cit. p. G. Mel
chiorem Mieczynski quo ad actoratum G. Joannis Chądzyn
ski cum Gnos Mariannam Kuleszowna od G. Joannis Charzyn
ski Relict. Centem Viduam Matrem Ignatium Joannem et Jo
sephum Filios teneri Decere de Termino et Contentis Citatio
nis suae ~~[illegible]~~ et quoniam non Docet p. inde liberi a Termino
praesentis pronuntiant. Tandem non sunt.
Inter Gnos Joannem et Stephanum Fratres inter se Patrueles Karwo
wskie Act. p. Gnm Joannem Karwowski suo et Fratris sui nnc
pller. Gnos Jacobum Claram Virginem innuptam Fratrem
et Sororem inter se Germanos Kisielewskie Cittos p. Eundem
Gnm Jacobum Kisielewski suo et Sororis suae nnc pller. Gnm
Franciscam Kisielewską Josephi Kruszewski Centem Cittam p. Gnm Jo
sephum Dąbrowski Comparere de Terminum Act. p. Solutio
ne Summae Ducentorum Zyn. suum ad Fidem edit. Decidendo
Insistendo Inscriptioni Authe Coram Actis Terribus Plocensibus
in Rawicz Feria Secunda post Fm S. Margarethae Virginis
et Martyris pdta Ao 1730 p. ad Wlens Nicolaum
Przeciszewski in rem Nobilis Evae Zdziarska Nobilis Jo
sephi Karwowski Relictae Centis Viduae ad acta super bonis Kra
wiczyno Super Summam Ducentorum Zyn. Recognitae Tunc
Decem Candli Burgrabiatus in Ferendo bonis Krawiczyno
Feria Secunda post Decem Exaudi proxima Scilicet Die 21ma
Mensis Maij Ao praesentis inter Eosdem Gnos Kisielewskie Cittos
occupatu ex dotationis ac Creditores p. lato Actis Officij
praesentis Die 25ta Mensis Junij Ad Eosdem Oblatuato
Summam Eandem una Cum Provisione ad Alterum tan
tum Accreta p. liquida agnoscente Statuit Judm Eum

Tenus

Quatenus Jo. Jacobus Kisielewski Sortium ad Jo. Nicolai
Przeciszewski in bonis Krowieczyno Loco Summam Promis-
sam Ducentorum Tyng una cum Provisione ad Alterum
tantum Accreta quemq Tyng Triginta Octo grossis numerando
in ex Feria Secunda post Festum S. Trium Regum in Ao
futuro 1788mo Vertura Coram Officio et Actis Officij prae
sentis sub Poena Bannis in Casu Contraventionis circa Mas
nem in Ibidem faciendae Publicandae Actoribus Solvendae
Poenae Septem Marcarum Polon Parti in Tempore sub
Rigore quo Supra Judicio quoque suo totius in Instanti
praxi Juris Solvendae Dd. V.

Inter Jo. Florianum Smardzewski ad pller. Jo. Valentinum Kroczeski
Cittum ~~[illegible]~~ pller. Terminum ad eorum lit respectu Atten
tatae Violentiae Suum ad Judicium ad Decidendum ad Affectatio
nem Partis Actoris Parti Utriq ad Contenta Termini et Pro
ationis Dat et Concedit Dilationem Inquisitionis in
Sequenti Judicij suis educendae Etc.

Inter Jo. Florianum Smardzewski et Angelam Skwarska In
vicem Conjugum ~~[illegible]~~ tum Petronellam Jo. Francisci Majewski Contentam
ac Ipsomet Maritum Actorem ~~[illegible]~~ pro Eundem Jo. Florianum Smardze
wski suo et Suprascriptam ad et Cit. nne Pller. Jo. Petrum Ostro
wicki et Joannam Rokitnicka Invicem Conjugum Cit. et Act.
pro Maritum suo et Centis suae nne pller. Nlem Stanisla
um Starczewski Famulum ad pro Eundem Jo. Ostrowicki Do
minum, Jo. Antonium Zalewski et Ursulam de Smardze
wskie Invicem Conjugum ~~tum Petronellam Smardzewska [illegible]~~
Cittos per Maritum suo et Centis suae nne pller. Terminos
Partium respectu ademptionis fundorum disaratione
metae sibiq adjunctionis Terrae Glebarum ac Attenta
tarum Violentiae Suum ad Judicium editos Decidendo
necessariam esse Condescensionem Judicij sui ad Inem

Pocillatorem Raciazensem, ac JARndum Ignatium Kurkowski
Ecclesiae praelibatae Swięcinensis Comendarium aliosq fra Tertia
post Dnicam Ramis Palmarum Quadrlem proxima Anno Domini
1765to prolato, et Actis Officii praesentis fra Sexta post festa
Solennia Paschae proxa Anno hocce ut supra Oblatuato, pro
Re Ecclesiae Swięcinensis liquidatam Agnitam et ad Solvendum
Determinatam esse, Import per M. Thomam Rozciszewski
Pocillatorem Raciazensem moderni Citati Parentem per Acqui
sitionem a suprascriptis bonor praefator, haeredem, circa Exdi
visionem Substantiae Suae inter filios suos subsecutam Dispo
sitione Certa hic Plociae die Sexta mensis Julii 1782do,
Anno per se Confecta et Subscripta ac per MM. Rozciszewskie
Ejus filios Acceptata et hic Plociae Illomet Anno ~~et Mense~~
die Octava Mensis ut supra itidem Subscripta, Actisq
Officii praesentis per hunce M. Pocillatorem Raciazensem
circa Ejus ingrossationem die Octava mensis et Anni ut
Supra Roborata, inter alijs Oneribus bona praedicta Ra
mułowo Gravantibus expressam et Indigitatam fuisse,
Praefata bona Romułowo Mfico Joannis Rozciszew
ski moderno Citato pro Divisorio Ejus Cadentia Designa
ta Extitisse, Mium quoq Rozciszewski Cittum circa
Resignationem Actori praelibator bonorum Contractu Venditorio
inter se ex una ac praesentaneum Acto parte ex altera
in Wyszogrod die 11ma Julij 1785. Anno mito et Subscri
pto et Actis Zmibus Plocensis Cens Vissogrodiensis hacce Die
Roborato, atq in Acta Officii praesentis die 10ma mensis
Octobris Anno Eorum ut Supra modo Oblatae Inserto inter
Alia Onera bona ~~bona~~ praenominata Romułowo Offici
entia Solummodo in Quantitate Trecentorum Tymphonum
Praemissam Summam Quadringentor Tymphonum antiquae
Currentiae porrexisse, et talimodo Summam hanc Centum
Tymphonum ad Complementum Totalis Originalis Summae
Desiderantem Caeletam esse, Mium autem Rozciszewski
Cittum Restantem ultra Onera Contractu praeinserto Resignato

Specificata, ad Complementum Summae pro praetio dictorum bonorum
Conditionatae Summam ab Actore levasse, Gnum Zochowski
Actor pro Exolutione suprascriptae Summae Centum Tymphonum
Citto processum instituisse, ac Condemnationem primitus in
Judiciis Officii praesentis fra 2da post Dnicam Invocavit Qua
dragesimalem proxima scilicet Die 26ta mensis Februarii
Anno Currente super Citto hoc in passu obtinuisse,
ac denuo Cunctae Illo in negotio nunc concitasse, Judicium
itaque Studendo legi ac justitiae consideratis praemissis
Occurentiis ac Documentis, Decernit Quatenus M. Rosz
kowski Cittus Summam praelibatam Centum Tymphonum
(: Quemque Tymphonem Triginta Octo grossis numerando :) mo
do praemisso Debitam, Actori coram Officio et Actis Officii
praesentis inter pro Vigilia festi Nativitatis S. Joannis Bapti
stae in Anno futuro 1788vo Ventura, idque sub poena
bonorum in Casu Contraventionis circa Mationem inibidem
faciendam publicanda una cum provisione pro binis Annis
ad Trium Solutioni praefixum provenienti per Semi Qua
tuor Flor Pol (: veluti Actor Ecclesiae Swięcinensi
Importare debet :) Computanda Exolvat et Enumeret
Lucta poena Trium Marcarum Pol Actori in Trino et sub
Rigore suprapositis Judicio quoque suo totiae ministranti
praxi juris Communis Solvenda. ~~Nihilominus in Sub~~
~~Solutionem~~ Condemnationem vero supraexaratam super Citto
ex parte Actoris intercessam Judicium ex certis Rationibus Judi
cium suum permoventibus sine poenis mittit et Eandem
tollit ac Annihilat D. P. Vigore
Inter Gnum Joannem Karwowski Actor et Citto praesentes, Gnum Mathiam
Rakowski Citto et Actor praesentes, Gnum Annam Przedwojeska Gnum
Joannis Karwowski Contentum Citto per Eunuchum Gnum Karwowski
Mariannum Gnum Valentinum Starzewski Citto et Actor praesentes,
Gnum Joannem Czarnomski Citto praesentes, Quoniam Gnum Thomas
et Franciscus Roginski Citto Comparitionem non inscribunt
idcirco Judicium Eodem Gnum Roginskie Citto comparitionem non in
scribentes in fine condemnandae censet Partibus vero Com

parem

parencie negotio expedit mandat in Experimentis tnor
per Decra Anteriora Judicij sup injunct reposition
ingrorum inter partes inadvertendo ad conservator
deliderij in satisfactionem Eius teneri primo recepto repo
rere ingrones suas in anteacta Judicior suor Caden
tia educas idq in instanti Judex arbitratur et quom
ad Eas recepto omissas ingrones in tribus rotulis
existentes Sigillo Judicij Cancellarij quem obsigillat reposu
erunt Et vero Eius pertem ad reponis ingrorum se
dubiunt et ad Eius judicatum prestari exigunt primo
Judex Eas partes satisfecisse sententie Judicij cui de
clarat ad Lectionem Carte ingrorum convenerit
tribus Lectis et per omnes circumstantias diligenter
perpensis et examinatis quando quis ex Eius ingrorum
[illegible] dicitur / dicit quod ad Autoritatem Jo Ka
lowski cum Jore Karworskie Conges et Starzewski
motivit Lucem recipit Decernitur Joe Karworskie Conges
et Starzewski ejus Jo Kalowski ad multis in locis di
versis coram tribus verbis Honorem ac bonam famam
Carpasse Lesisse postposuisse improbabilia obiecisse
Comminationes proposuisse Jo vero de Brzedwiewskie
Karworska ad frumenta, ac alias res Jo Kalowski ad
primas ingrorum explanatas per Hospites ejus
ad sibi apportat suscepisse et nil plus Eis Joe Karwo
rska apportasse fomentasse Jo vero Mathiam Kalowski
ad ad Autoritatem Joe Karworskich tantum modo de
sione ejusq Jo Karworski Stanti in Parthophonio ejusq
Jo Kalowski presentia subsecuta mensuratum esse pro
dictis itag ingrorum deductis deficere non posse Eos
Joe Karworskie Starzewski et Kalowski panas Eas
et frumenta ex evadere Judex arbitratur decernitq qua
rennes Eis citra in coercionem malevolor Suor ad
venus Eis citra in coercionem malevolor Suor ad
mor turrim Castri Dom Superiorem in et pro sena
Secunda ante Jo Sanctor Simonis et Jude Apsor ingre
dianter ejusq turrim Sessionem egrica Jo Karworski
et Starzewski spatio unius Septimane Jam vero Jo
de Brzedwiewskie Karworska spatio duar Septimanar
continuent et expleand nec non in
dine intermissione gressu de Curia ejusd Joe Karworska Contra Jo Mar

Worski

wowski Mantus tam pro se quam interedendo Contem
ptum pœnam Quinquiginta Quatuordecem Marcar
Pol. Jam autem Jrs Starzewski pœnam Duplicem
Quatuordecem Marcar Pol. Jro Rakowski Acti sunt Sol
tum post Levationem Carte Mandati Jrs Rakowski Exa
tione superius explanata Jro Karwowski Manti ingro
nibus accusatis Curiis Castri Sive Superiorem ingre
diatur ejusq Curiis Sessionem Quam primum Curia
sine ulla remissione continuet et capiat ingressum
vero de Curia pœnam Simplicem Marcar Polon
Jro Karwowski Manto relvad et realiter enumerer
Facturo sunt Partes omnia sub pœna bán
nis in casu contraventionis tam quo non ad Sessio
nem Curiarum quam Solutionem illar Volen
tes Actis Officij Sui faciens publicana Judicio vero
suo Loco ptes omissar Mandi mediatem sub di
stricto rigore ex Registro pœnarium extendendo
sunt Solutur Ad Actoratum autem Jrs Starzews
cum Jrs Rakowski et Czarnowski intentat quando
quis Jrs Jrs Rakowski et Czarnowski sisa ingrossibus
et pte Jrs Starzewski eductis in quopiam non re
darguuntur esse res sine plene emundantur pri
missisq etiam ingrossibus et pte Jrs eductis de Objecti
ne improbabilium in Capite Contra Jro Rakowski
Je Jrs Starzewski accusatur idirco Judex Loci
Rakowski et Czarnowski in quopiam non redarguos
liberos nullit et pronuntiat et rigore Super vero Jrs
Sponia et Franciscus Roginskie ad Disparem ratione
attentatar Violentiar permittitur Condemnatio
que Decernitur et addictur Mris ad publicand
Ingrones autem et pte Jrs Starzewski cum Jro Roginskie reductar
et contumaciam Dor non revolut denuo obrigillat Ubi cadem.
Jro Jro Starzewski extraduntur.

Inter Dnum Alexandrum Szymborski et Theophilam Uxorem ejus Comes
Conjges Actor Citos Maritum suo et Cor'tis suo nomine ptem S. Gregorium
Mendrecki Citatum et Act p. S. Carolum Turowski Comparen
Judex Jnos partium utrarum Respectu Advocatar Dis sessionar
sibi vindicias causam ad Judicium Edictor decidendo Necessario esse
Inquisitionem per partes utrasq ad Juncta Jnos et Posamen

partium

partium in Sequenti Judiciis suis Educendam Consecrat.

Inter EE. Antonium Zakrocki et Ursulam Smardzewska invicem Conjuges Actor per Maritum suae et Contis suae nomine praeter EE. Petrum Ostrowicki et Joannam Rokitnicka Conjuges Cittos per G. Andream Karwowski Comparentem Judicium Trinum partis Actoris contra Cittos in tuita Attentatae Violentiae aliarumque Occurrentiarum Termino hoc Specificatae suum ad Judicium institutum Decidendo Dat et Concedit Dilationem Inquisitionis per partes tam in probationem obiectorum quam Reprobationem Eorumque ad Contenta Termini et Proxima Actor in Sequenti Judiciis suis Educendae. Z.

Inter EE. Joannem Parentem et Josephum filium Korzybskie Actor per Eumque G. Korzybski tamque non sunt.

Inter G. Casimirum Lisowski Actor praeter EE. Martinum Parentem et Franciscum filium Winnickie Cittos per G. Paulum Sulkowski Teneri partem Actoris docere partem Cittam de Termino et Contentis Citationis suae ~~idq~~ et quoniam non docet proinde Libero pars Citta tantisper ab Eorum Termino Actor pronunciat.

Inter G. Martinum Kolczynski Actor praeter G. Fabianum Bukowski Cittum per G. Josephum Lozowski Comparentem Judicium Trinum Actoris contra Cittum pro Solutione Summae Centum Tymphonum cum provisione provenientem ad paratos Anteriores Terminos paratumque Iniunctae Communicationis Documentorum Judicii sui Decretum post Translapsos Eorum Terminos suum ad Judicium editum Decidendo mentionatoque Decreto Judicii Officii praesentem die 24ta Mensis Martij 1783tio Anno inter modernas partes prolato Insistendo ad Satisfactionem Eidem in puncto ~~Composito~~ Adimplendae Communicationis Documentorum ad Causam praesentem pertinentem partes Stringit idque in instantem Et quoniam G. Kolczynski Actor Documenta sua causam praesentem Evincentia Summario Conscripto Specificata parti Citatae Communicat, et super Realem Eorumque Communicationem ad juramentum se trahit, proinde Admissibili Eorum adinvento statuit, quatenus juramentum praestet in hanc Rotham, prout Omnia Documenta sua ad Causam modernam Spectantia realiter Comportavit et parti Cittae Communicat nihilque ex

Eius ex in prejudicium partis Citte Cedentis, ita quam Deo et Sancte Jesu Christi Ecclesie in presentis adjuvare Co
ditus Mihi Judici ad pronunciandum hanc Sententiam Pre
Sentis huius Actis juramentum Partis expresse exposcentis et per
Judicem ipsi deprompte due presentis Satisfactionem in pre
sentis Actis inscripte ab ulteriori comportandum Libertatem
Cause Judex pronunciat, Quia vero S. Bartolomeus Citte Do
cumenta sua in Sequenti Judicio suo Cadentia Comporta
re et part. Actis communicare Offert proinde Judex mente
Resolutionis Concilii Permanet predictam Communicationem
per Citte et Sequi Judicio
adimplendam Determinat, post quam Actis in
pletam Causam presens Decidendam ac Resolvendam
Declarat Ex documento partium Unanimi in Cive Sequi Judicio
Inter SS. Antonium Parentem et Valentinum filium Reszczynskie
Actis per Cives S. Reszczynski Parentem suum et filii sui
nunc pter. SS. Thomam Parentem et Adalbertum filium Obrz=
skie Citte per S. Martinum Starzewski Comparentem
Judicium Tenuis partis Actis per Decretum Judicii Offi
presens inter partes Comparentes latum Conservatum De
inde Sencri partem Actis in satisfactionem prelibate De
crete Reponere Inquisitiones suas in Antecita Judicium
suum Cadentia Cautas dig inniversari Arbitratur, Eoquemam
Actis pars hasce suas Inquisitiones in uno Articulo Pub
sas suo in Judicio Exponi, et ex Eis, una cum par te
Citte judicatum pati se offert, Deo Satisfactionem in pre
sentis Reprobatis adimplendo, ad Actionem prelibate Inqui
sitionem se Contulit, Libris lectis et per singula pruncta
rutinatis, Quando quidem ex hisce Inquisitionibus Judicio suo
Constat, Certo tempore S. Obrzbski Citte ad S. Reszczynski
Actis Vigiliarum in Campo Sacri Lesnensis Vigilitys Caerelis sub
Luchan Exscindentes, et in Curtum suum imponere Intendentem
in Eius Fundo, ibidem Quandam Ruinam cum Actis
excisse, ad quas Curtas L. Petrum Citte Substitutum pro
tunc temporis non presentem, Confalcia plantarum cum Falce Advo
nisse, Quo Advocante S. Obrzbski Citte eo magis Contentiones
et Exscindationem Virgultorum Actis denegando

suas

suas cum G. Leszczyński adaugendo huncce G. Leszczyński Laesisse
oppressisse, aliquot vicibus Manubrio falcis per L. Petrum appor
tatae percussisse, et ab Eaie Concussione hocce manubrium
falcis fregisse, Lso Petro suo Subsidio Currum Actoris pro
prium consecare disposuisse, Lsum quoq Petrum manda
ta Domini sui adimplentem Securim parvam Actori
e manibus eripuisse, Eademq Erepta Currum praefatum
Actoris Concecare intendisse, nontamen haec ipso Effectu
ad expetitiones Actoris perfecisse, Solummodo binas Ro
tas Ejusce Currus praefata Securi Secare praesumpsisse
sed Easdem non destruxisse, Securim vero illam a Lso
Petro destructam extitisse, Subalterno quoq tempore G.
Obrębski Cittum Gso Leszczyński Actori Virgultas in bonis
Kuchary Excisas in Curru Domum suam Vehenti Viam
praevenisse, ibidem Actorem infestasse, Retro cum
hisce Virgultis ad bona Kuchary Actori reverti man
dasse, impost Equos ex Curru ejugare attentasse, cum
Actore insimul se postposuisse, Pro his itaq Inconve
mentiis Inquisitione deductis nonposse Gsum Obrę-
bski Parentem Cittum poenas evadere Judm Censet, et
Licet majores In se traxerit, Judm tamen ex Clementia
sui Seniores super ipso Irrogando Statuit, Quatenus
Turrim Castri praesens Superiorem pro fra 2da post festum
S. Bartholomaei Apostoli in Anno praesens incidenti
Ingrediatur, Ejusq Sessionem Spatio Trium Dierum Con
tinuet et Expleat, Porro in Exitu sui de Eaie Turri Pe
nam Duplicem 14. marcar Pol Actoris idq sub poena ba
nitionis in Casu Contraventionis circa Maonem ~~[illegible]~~ illo in
Trno coram Officio et Actis praesens tam ~~ad~~ quo ad non Ses
sionem Turriam quam nonsolutionem Marcarum faciendam
publicanda coram Eore Officio Solvat et Realiter Enumeret,

Judicio

Judicio quoq suo Earundem Parcarum medietatem sub Seor
sivo Regore pœnæ baonis ex Regestro pœnalium extenden
do in instanti Importet Decreti præsentis Vigore

Inter G. Stanislaum Pomianowski Actorem pltem G. Martinum Karwowski
Cittum pltem. Judicium Trium Actorum partis per Anterius De
cretum Judicii sui incinctæ repositionis Inquisitionum inter par
tes Comparentes latum Conservatum Decidendo, Ad Satisfactio
nem anteomma præinserto Decreto suo partem Actorem Stringit, Quin
vero Actor Inquisitionem suam in Anteacta Judiciorum suorum Caden
tia ~~plena~~ Eductam nunc in Judicio suo Reponit et in Eadem
persistendo judicatum una cum Cittto præfatæ Inquisitioni se
subicienti pati se Offert ac Exposuit, Igitur satisfactione in
puncto Repositionis Declarata ad Lectionem ~~prae~~ Repositæ
Inquisitionis Accessit Qua Lecta et Considerata Siquidem
Judicio suo Probatur G. Karwowski Cittum in Civitate Plonsk
tractu Judiciorum Trium protunc ibique Celebrator ad Domum Fa
mati Kwiatkowski Civis Plonsensis (: ubi Actor suum habe
bat hospicium :) Advenisse, tunc temporis Actorem in præsentia
Variarum Personarum indecenter lesisse postposuisse, Ver
bis Cribrosis bonam famam Carpentibus Satiasse, In
multus quoque Excitare præsumpsisse, Concutere Actorem
Attentasse, Nonsolum protunc in Civitate Plonsk, veram
et Domi Gsi Kaminski Actorem, Existentem, Variis per
multis Disgustibus et Læsionibus honori Nobilitari
Ac bonæ famæ Nocivis Affecisse, et Coram Nonnullis
Vicinis præmissas Diffamationes iterasse, Proinde Judm
pro Ejusmodi Cittti progressibus punibilem Eunce ~~Judi~~
Judicando Statuit Quatenus Turrium Castri præsentis Superio
rem pro fra 2da post fm S. Bartholomæi Apostoli
in Anno Currente incidenti Ingrediatur et Eamque Sessionem
Spatio Unius Septimanæ Continuet, Necnon in Eggressu
sui de Turri pœnam Duplicem Quatuordecem Marcarum Polo
coram Actis Officii præsentis idq sub pœna baonis in Casu Con

traventionis

traventionis circa Maionem inibiae faciendam pro tam quo ad non Sessionem Turricam quam non Solutionem Marcarum publicanda Actor Solvat, Judicio quoq suo Earum Marcarum medietatem instanti sub Distincto Rigore ex Regestro prevalium Extendendo Enumeret. Inquisitiones vero Eadem ob Contumaciam G. Stanislai Karwowski insimul Citati nondum quo ad personam illius Resolutae Denuo Sigillo Cancellariae Officii praesens Communitae parti Acta Extradantur. Super Autem Praelibato G. Stanislao Karwowski Ad praesens Disparente Respectu Attentatae Violentiarum Decernitur Condemnatio, ad quam publicandam Additur Ministerialis Judicialis

Publicatio

Inter Gnd. Mariannam de Mlichie primi od G. Joannis Kowalewski Edi aequo voti od G. Casimiri Roman Relict Centem Viduam ad pller. Gnos Mathiam Martinum et Antonium Kowalewskie Cittos et Indicens p Eundem Gnd Martinum Kowalewski suo et Fratrum suorum nomine pller. Gnos Theresiam de Balinskie od G. Sigismundi Kowalewski Relict Centem Viduam Matrem Andream Joannem Mariannam et Julianam Virgines in nuptas Filios et Filias Kowalewskie Cit et Indicens p Eandem G. Matrem suo et Filiorum ac Filiarum suorum nomine pller. Comparens Terminum Actoris cum Litteris Dimissione Sortium Bonorum Kowalewo Bogusaque et Sulo in Juris Adiutalitialis ad Concernens tum dando de Eisdem Sortibus Calculo ac Aliam Circumstantiam suum ad Judicium edit Decidendo Controversiis Partium Auditis attentis hac in Causa Variis Transactionibus Resolutionem Jurium in ac praeferens Causam hanc non Subesse Resolutioni Judicii Declarat qui nimo Eandem ad Judicia Terrae Plocensis propriis Districtus p finali Ejus Disjudicatione Remittit Judicandam Termino Conservato.

Inter Ill. Ignatium Pintowski et Mariannam de Rabitnickie Primi et
Q. Alberti Sielski Secundi adpsens vobis Invicem Conjuges Vichi
cum et Matrem Franciscum Lucam et Thomam Martiannam
Q. Jacobi Uminski Dorotheam G. Francisci Bukowinski
Exercitus Equitatus Nationalis Vae Praefecti Consortes
Catharinam Salomeam Franciscam Virgines Innuptas
Privignos et Privignas Sielskie ac Eatum Maritos ad
Q. Ignatium Pintowski suo et aliorum ad nunc plures Mensem
~~[illegible]~~ Antonium Czosnowski Pincernae Drohiciensis Littum
Ptes. Quoad acteratum G. Sielskich. Uminskich et Bukowin
skich ~~[illegible]~~ Conjugum eorum Ex Czosnowskie Institutum
teneri Eosdem Decure Partem Citam de Termino et Contentis
ex quoniam non docent proinde ad ~~[illegible]~~ Termino Eorundem liberam
Pars Citra ~~[illegible]~~ pronuntiatam in acteratu autem
Eod. Pintowskich ~~[illegible]~~ prosequi Causam
jubet in Prosecutione Terminum acteris eorum Littum pro De
solatione Sortis Deperditione Inseminationum in Eadem Sorte
in Bonis Sękowo Sito per Contractum Citto dimissa ac aliam
Circumstantiam aucum ad Judicium editum Dividendae necessari
am esse Condescensionem Judicij cui aut Eod. Casimiri Suie
Zynski et Josephi Pepłowski BB. loci praesentis in ea Die
Octava mensis Augusti in Ad praesentiam ad Bonum Sękowo
mutuo Partium Sumptis Conducendos adinvenit Quod Judex
sive Unus M. Judex aut Burgrabius Conducendus cum
Descensuris Computationem Contractus Tenutarij Sortis
Bonorum Sękowo inter Partes Conscriptae ac Inventarij status sortis Ejusdem
injungit quibus Computatis de Desolatione Sortis Ejusdem
Auctis vel Deperditis Inseminationibus Inquirit Investigabit
Inquisitiones Juratorias ad Oppurtune Videbuntur.

Expedit

expedeat Juramenta excipiet benificationem minimorum
quarumvis fundi pretensionum adinveniet Terrae praefigit
Rigores annectet Causam praesentem ad Contentum Terminum Do
cumentis et Bonorum Partium finaliter nihil intactum
et Irresolutum relinquens pro justitia Decidet dijudi
cabit et moderabitur cujus vel quod Decisioni Partes Pa
rere acquiescere ac Judicatum pati sub Poena Bacchi
illi in Termino Centrum super Parte Contravenientis Publicanae
Debebunt ac tenebunt Lucta Poena Simplici Quatuor
Decem Marcarum Polon. Parti per Partem Compensandae
Judicio quoque suo Dobrae in Instanti praxi Juris solvere
Pro quo Centrum Terminos Partes quos Voluerunt eme
gotium poposcerint adiciendi adiutandi similiter ac Ri
gore Comparandi et Judicatum Patiantur Dd. Vt Pars Litterarii
Item Ill. Hieronimum Stanislaum Bino Mnis Kowalewski Bonorum Re
dzyner cum Attinentiis Haeredem Act. per Ill. Carolum Zorowski
Inserendi Plenten. M. Josephum Kaminski Dapifer Nurensis
Act. per Ill. Leonardum Chmielewski Inserendi Plenten. Teneri Par
tem Actoream Docere Partem Citatam de Termino et Contentis
et quoniam non docet proinde libera Pars Citata a Termino prae
sentis pronuntiat.
Inter Ill. Josephum Szczyt Castellanum Brestensem Lithuaniae Bonorum
Mieczenino Haeredem Dominum et Ill. Antonium Kerzybski Eiusdem
Bonorum ac Aliorum Oeconomum Act. per Ill. Josephum Lepkowski
et Ill. Gabrielem Mitecki Victricem Joannem Andream et
Adamum Dobrowski Principes Citati et Judicii per Ill. Gabrielem
Mitecki suo et Aliorum Citatorum et Judicii nomine plenipotentiarum Comparentis Ter
minum Partis Actoreae eorum Partem Citatorium suum
ad Judicium editum Decidendo quoniam Quoniam Decisum
Anterius Judicii sui Die Vigesima Mensis Aprilis
ao 1781

1781 in pinte Cendnis ad fundum bene Mezenino Parva et Mo
divere inter modernas Partes platurn suum non est sorti
tum effectum quando necessarium esse iteratam Cendnem ad
fundum mentionatum bene Mezenino Parva et Modio
eris Judicij sui aut Vi Casimiri Swiezynski et Joseph
Mlicki BB loci pers Capitis tempore mutuo Par
tium sumpto Conducendo adinvenit Quod Judm sive
Vi Burg aut unus Mcus Judex sive Burg pria de ad
vento sui tempestive facienda Acisatione Condescen
sunus Compertationem Contractus Arendatorij inter Officia
Bratoszewska ab una, et Eundem Littum parte ab altera
initi inquirit de Desolatione sive Reparatione ~~Ad~~
~~tum Inquirit~~ Aedificiorum Auctis sive dependitis Inse
minationibus Effugatione Subditorum in pirijs Violen
tijs et Damnis inquirit Investigabit et moderabitur
Inquisitiones Irrationis si opus fuerit expediet Jura
menta excipiet Termo Effigit Rigorem annectet
Indictiones Resolvet, Regulam Anterioris Decisionis
Dto Exequetur Cujus vel quorum Decisioni Partes pa
rere acquiescere ac Judicatum pati sub Poena Bodnis
illo in Termino Condescensionis super Parte Contra
veniente Publicanae Debebunt ac tenebuntur Lui
ta Poena Simplici Quatuordecim Marcarum Polonae
Parti per Partem Compensandae Judicio quoque
so totaeque Poenae Juris Solvendae Pro quo Cendnis Termo
Partes quos Voluerint et negotium proponerint adsistent adi
tandae simili sub Rigore Comparent et Judicatum pati
antur DPV.

1786

Inter S. Hiacynthum Predpetelli Camerarium Terrem Florent. act. petr. S.
Joannem Brudnicki act. per S. Sanctum Tunnali Incipt. Plenten.
S. Joannem Grabia Citat. per S. Mathiam Pancrucelli Incipt. Plenten.
Coram Judicio presens Comparens etc. Judex Citationem actoreal. gratis fore
Citatum respectu Solutionis Summar. et quia prima Execution. Exacta
ta Sex Sol. Brudnicki altenia vero Centum Triginta Duor. Florenor. et grosser
Triginti Sex Sol. Sol. Pro Predpetelli dum. Im. Florenor. Cindi. Jl. Perlus Prolat.
unam provisionem habens Summa provenien. ex penar. pro contraventio
ne Decis. Extinvendar. Edict. Decisor. presentando Dom. Condition. Perlus
die Decima Sexta Mensis Decembris 1784 Ao Inter acta Modernor. ac
alios Successores olim Illis Rendi Stanislaj Dobrnicchi ac Debitores Lad.
actor. presens et 23 Mensis Junij Ao Subsequent. 1785 Oblatuat
Summas et Duas primarum Originalem Centum Sexaginta Sex
Florenor. Pro Joanni Brudnicki primitus Dom. Casp. Florenor. Judicij qui
die Decima Mensis Januarij 1784 Ao Inter Successores Dicti olim Illis
Rendi Dobrnicchi absentia et Modernum Tit. pro absentia prolata
unam suam provisionem ad Summam Centum Sex. reducta accordata adju
dicat. per Eund. S. Grabia ab ob. prefati Rendi Dobrnicchi absen
tium manuali Contradi. et Inexpedi. Dominum Pere Grabia hujus
Antonij Registratoris Centum Pillis cum Convenam Adjudicat. nomen
Centum triginta Duor. Florenor. Gropes Viginti Sex Florenor. ad provisiona
tem ab alia pro assente Dom. Judicij Suj pro Sol. Predpetelli pro Legui
dis Agnoscente Solutionem. Determinanti Decernit Quatenus Dom.
Joannes Grabia Citatus supra Expensas Summar. et Duas Originalem
Originalem Centum Sexaginta Sex Florenor. cum provisione absenta
Contraventionis Decis. supramemorat. Cindi per Scriptor. absentium Competentes Jom
ex S. Joanni Brudnicki pendente Summam Centum triginta Duorum
Florenor. qz 26 Sol. provisionalem Pro Hiacyntho Predpetelli Camerio
Terri Florenor. itaq. cum provisione Inst. pro 2 pt. Fer. Sanctorum Trium
Regum Jn Ao proxime futuri 1788 Venturi Coram Officio citatus Grabia
Ed. subsequens Omnis Solutionis Cinà Mandatum Decisionis
Publicand. Solvat et Scatter Enumerat. Successus Actorum per
eund. Incip. Joanne Grabia tam Ex Decisionis qui Decreti Cindi
dum Jn Terminis satisfactionis Obtentum hoc minus negat
Jm Obtentum non Pretendente Pote penas Sine Ejus Decreti Caspet
et Annichilat. &c.V.

Inter Meum Franciscum Sadowski Procuram Petitor. act. per S. Hiacynthum
Predpetelli Incipt. Plentem et Sebastianum Chamelli Citat. Palatinatus Plenq
Pro per S. Thomam Brudnicki Incipt. Plentem Coram Judicio presens Comparens
etc. Judex Citationem actoreal. cum Citatum respectu Solutionis Summar. Pol
mille Septingentenum Nonagenta Octo Florenor. Inter Acta Solutionis Decis. Pol
Dict. Decidendo Incipiendo Dom. Condit. hac Parte die 16 mens. Decembris
Ao 1784 Inter Eund. ac alios olim Illis Rendi Stanislaj Dobrnicchi Incipo
ati Superos Successores et Debitores Lad actor. Jdem et 23 mens. Junij
1785 Ao Oblatitat Summam supramemoripta provocat. Adjudicantis
Decernit Quatenus Mens. Chamelli Citatus Recusetenus Summam
mille Septingentenum Nonagenta Octo Florenor. qirca per Dict. Decidendum

Quod

Dnorum Polonicae Jn et pro Cris Festi Natlis Sancti Joannis Baptae
in Aō futuro 1788 Venturo Coram Officio et actis generaj Judicis Sub
pena Brōn Jnfaeu Contraventionis Circa manutenendum secundaj Publi-
cae una cum prohibitione per Septem continuos menses Legendem
publicandj pro Omnibus tribus ab actu Contraventionis praemissi Dem
ad Omnem solutionem praefatam pro tribus Aerarij pro provenien
solvat et Statuta concernent Curiae pena Mk Aurei cuiq; ejus Spe
cialj Plenè solvat et realiter enumerent Curiae pena triens Mk
pro Cura Summa Judicij seu testiq Jn mittente sub solvendo rejce
Regestro Penalium extendendo Publicandj gratis Jpsi solvendo Jn
Publicandum duxerunt Judicis Coram actor generang ij 2di mensis Ju
nij 1788 et Jntentati Actori super stata requisito non solutio
nis recenitae summae Jn. Rmd Patre petitio obtentae ac pro Con
ventione Decem pienarum Dupliciter Quatuordecim Manas Pot
actori in et pro Rmd et subinger Judicis ordinatio permedium
Jnstantis sub distincte Regere ex Regestro Penalium. Extenden
do solvat D.P.V.

Inter Jn Laurentium Lochowski act pler. Jn Matheum Dapliski Citum
et Judicem pler. Terminum ad corp Cit requisit absentiae violenti ad
eundum ad pen Jn Decidendo ad effectualem Partis actoris Justi
tiae Ubiq Dei et Cqueor Dilationem Jnquisitionis in Cqueor Judicij
ordo exigendi Ze.

Inter Jn Joannem Brudnicki act per Jn Jacobum Turowski Mr Jean
nem Chamski Camerarium Manitiarum Plocen Citum et Jn Lau
rum Sulkowski, Tandem de Cancellaria Partium rei ej causa Pot
endi ad Cqueor Ze.

Inter Jn Theodorum Brudzenski act per Jn Carolum Turowski Epcum
niam S. Antonius Jaroslai Citum pareq in Termo dispendi cras Con
damnare permittat, unde super Eodem Actu dispensq Rationem
Tandem non sunt

Inter Jn Franciscum Grzegorski act pler. Cqueriam Jn Gabriel et
Apolinar Grzegorscy Citti pareq in Termo dispendi cras exe
nere permittant, unde super Eidem Citis dispensq Rationem
ac non Solutionis quoto Quinque Aurei Lung Decem
Condemnae adquem Publicandj addij mtis Judicis. Publicat

Inter Jn Antonium Ciecki act Dominum et Ri Michaelem an
culi de boni Krayewski Subditum act et Jn Carolum Tu
rowski, Procurn Valentinum Grzegorski Citum et Jn

Antonium

Antonium Borowski, Tenen ad hoc Delatum, requiriam non
Comparente unde libere Pars Citta a Testimonio Denunciat.
Inter Jm Simonem Smolinski Act. Citi pller. Jm. Clementem Wa-
lewski Camerarium Terre Visogrodien. Citat. Ad albertum
Lazewski Aulicum tum Stan. Fridrych Lobtys arguti
Generum Cis denique Infidelem majorib. Tabernaculum Act
Cti & Eundem J. Lazewski suo & alior. Act. Citat.
nri pller. Stan Lober Cit & Eund. Terris Partium
respectu Objector nonnullor ac alior Circumstantiar caus
ad Judm Actor Deidem Citatum Eundem Judicij curia
Terris & Partibus negotij unde agitur Citat. sine Inqui-
sitione Deidem negotij unde agitur Citatis Partibus
Dom. Comendo Dilationem Inquisitionis ad Contenta
Terror. & Partium in Sequenti Judicij curia Dilatum
Terris & Partibus Conservato.
Inter D. Rochum Przepiorski Dnum et Liam Margarithum Famulatricem Act.
et Citatos pretensi Dnum Suo et Familie sue nomine pltis Qui Juramen
Kotzky et Manasseum Solowskie Juriem Congis Dnis Tamulis
Tractatis Tractatus ad pretensi D. Kotzky suo et aliorum
nre pltis Coram Judicio pretensi Comparentibus Judm Citatis
nris Litium ultandi causam ad Judm respectu Attentatar Violen
tiar Edicti Dudendi Dominum Curia pretensi sine Juris
dictione Deidem haud Valet Judex Judm pretensi neq Partium
ejusdem Inquisitionis ad Contenta Termor et Privilegiorum pretensi
ultandi Jdem in sequenti Judicij curia Edictum Cessat
Ut Ci.
Inter D. Matthaeum Dupliski Act pltis Et Dominam Dn Antonium Pachuski et
Franciscum Zydnicki Congis Citatis pretensi Act. Generatus Stanislaus
Orillator Citatis pretensi In Primo Diparent. et se Sed Remanere Committat
Primo Super ejus Citat. Disparent. sine Comprobationis Valore
Beneficiationis Damnor Extendens Penalitatis pro Contravenditor
Decor aliarq Circumstantiar Quarum Condemnco ad quam
Publicans Addatur Alis Judicis Publicatis
Inter Dnos Joannem Siekluski et Evam Knyszewska Juriem Congis Act. et Cit.
pretensi Causantium Citatis suo nomine pltis Dnos Paulum Konopki et Evam
Siekluska Congis tum Franciscum et Evam de Kanczuskie Juriz Congis
Konopkie Citatos Act. per Eugen. Franciscum Konopki Decanum
alios Citatos Act. nomine pltis Dnum Thomam Dzbrowski et Eugen. Mis
Siekluski Citatos pretensi D. Thomam Dzbrowski Curiosit. Siekluski
ski nomine pltis Coram Judicio Dzierz. Judm Citatis nris Litium pretensi
Disputis attentatar Violentiar Edicti Dudendo ad Effectuandum
pretensi

pretium ad Contenta Termino et probationum pretium Omnium Dat et Concedit Dilationem Inquisitionis Idq in Sequens Judicij Sub sequendam T.C.

Inter G. Thomam Zaltowski actor pltr, G. Franciscum Roginski Citt pltr, Coram Judicio praesens Comparens etc Judm Citationem acto cens Citat respectu Solutionis Summae Septem Aureor Hungaricat per Citt abacto ad Scriptum manuale Contractae Edit Dicendo Insistendo Scripto manuali in Kamienki 14 4ta Augusti 1782 per Citt in rem actor Dato et manu ejus subscripto Decernit Quatenus G. Franciscus Roginski praemissam ~~scrip~~ summam Septem Aureor Hungaricat praeallegato Scripto Assecurato in et pro Ta secunda pt Fm SS Trium Regum in Ao Futuro 1788 Ventura Coram Officio et actis praesens idq sub poena Bmis in Casu Contraventionis Coria Mandatorum faciens Publicans unacum provisione biennali Judtr Agnita ad Actum praesens proveniens tum Lucrativa ad Trium Solutionis praefixum Debita per Quinque a Centum Computans solvat et Realiter Enumerat Licita poena trium Marcar Pol pro Cum summa Judicio vero suo totius in instanti sub solito Rigore ex Registro Poenalium Extendendo ~~Rubricae~~ praxi Juris Solvendo D.P.V.

Inter G. Antonium Rostkowski actor pltr Et Quoniam Mus Vincentius Kraszewski Citt praesens In Trm Disparet et se Condemnare permittit Proinde super eos Citt Disparens Rne non solutionis Quatae Aureor Hungaricat p Circulo proveniens satisfactionisq Dum Interim Ultimarie fortis finalis ac Judicatae fluiens Executionis Decernitur Condemnatio ad quam Publicans Additur Mtis Judtis

Publicatum

Inter Gnos Andream Karwowski Dominum et Mariannam Sielewskiam Virginem innuptam Ancillam actor, G. Karwowski suo et W. Sikorska Ancillae suae nno pller Gnos Joannem Goszczynski Cittum p G. Carolum Turowski Terminum ad eos Citt respectu attentatae Violentiae Suum ad Judm edit Dicendo ad affectationem Partis ad parti Atrigi Dat et Concedit ad Contenta Termi et Probationis Dilationem Inquisitionis in Sequens Judicijs suis Educens etc.

Inter

Inter Gnos Casimirum Wolinski et Mariannam de Rudowskie Invicem
Conjugo Act et Cit per Maritum suo et Centis suae nne pller Gnosos
Vincentium et Barbaram de Rudowskie Invicem Conjugo Paren
tes tum ~~Matthiam~~ Martinum et Franciscam Virginem innuptam
Filium et Filiam Wolinskie Cit et Act per Eunae Parentem
suo Centis Filij et Filiae suae nne pller. G. Jacobum Wo
linski Cit et Act et Catharinam Olszewska ad Invicem Conjugo Per Eunae
Maritum suo et Centis suae nne pller. Terminos Par
tium respectu Attentatae Violentiae Ademptionis fundor
Divaratione metae ac aliae Circumstantiae suum
ad Judm Editos Decidendo siquidem Causa Possessione
Condescensione decidi Haud Valet Ideo necessariam ~~[illegible]~~
Condescensionem Judicij sui aut Ex. Josephi Pepłowski
et Episc nnis Mlicki BB loci Praesens ad Fundum bonor
Wolka Mutuo Partium Sumptu Conducendor Capti
to tempore Assignat, Quod Judm sive Ex. Burg aut
unus M. Judex sive Burg Pria de Adventu sui ~~ante~~
una Septimana Actum Praedere faciendo Aissatione
Condescensionis De fundis ademptis metis divaratis
inquirit indagabit Compertationem Documentorum si
Oppurtana Videbit inpinget Inquisitiones Juratorias cape
diet Juramenta pro oppurtunitate negotij excipiet bonifi
cationem Omnimodam praetensionum Partium adinveni
et Poenas pro qualitate Delicti adequatas extendet
Rigores Annectet Causam quae Possessionem ad Contenta Terminor.
Documentor et Mandatum Partium pro pristina finali
tate Dijudicabit Cupis vel quod Decisioni Partes
parere et Judicato obedire sub Poena Bannis illo in Terminis
Condescensionis super Parte Controveniente Publicanda
Debebunt ac Tenebunt Lustra Poena Simplici Quatuor
decem Marcor Polon Parti per Partem Compensandae

Judicio

Judicio quoq suo tolle Praeu Juris Solvendi et quo Condnis
Termi Partes quos Voluerint et negotium poposcerint
adiciendi adiciendi simili sub Rigore Comparendi
et Judicatum patiantur D.P.V.

Inter Ill. Adamum Mieczynski et Mariannam Lasocka Congeo
Act. per Maritum suo et Cent. suae nne pller. Exquoniam
MM. Vincentius Edvardus et Ignatius Lasocy Citi praeq. in Ter
mino disparent et se Condemnare permittunt proinde super
Eidem Citis disparere in Lucro Comportationis Contractus
bonor. Jarocino Solutionisq. Summae Detalis una cum
Provisione provenire permittit Condemnari et ad Publicandum
addit Mlis Judlis

Publicatum

Inter Eosdem Gnos Mieczynskie Act. per Eundem ut supra M. Juliannam
de Kampenhauzeny ad Jm. Thomae Nebowski Succamerarij Plo
cens. Relict. Contem Viduam Matrem tum Per illres Rendsmos
Joachimum Archidiaconum Gnesnen. non sunt.

Inter Gnos Joannem Chabowski in lecto Aegritudinis decumbentem
et Annam Mieczynska Invicem Congis Dominos tum
LL. Josephum et Rochum Subditos Act. et Eandem Gnosam
Annam Mieczynska in Asm. G. Melchioris Mieczynski pller.
suo ac Suprasent. Actor. nne pller. Gm. Thomam Turowski
et Victoriam Mitecka Invicem Congis Citi et Act. per Maritum
suo et Consortis suae nne pller. Comparere Termis Partium
in Mutuis acteratibus respectu attentatae Violentiae sibi
ab Invicem editos Decidendi ad Affectationem Partium
Eisdem Partibus Dat et Concedit Dilationem Inquisitionis
in Sequenti Judicij seris educendi &c.

Inter Gm. Franciscum Gregorium Cini nnis Dzieciołowski Exercitu
um Rus. Borussiae Praefectum Act. pller. Gm. Antonium Giszyn
ski Cit. pller. G. Rochum Bonkowski Cit. pller. Exquoniam
Vi. Josephus et Antonius Fratres inter se Germani Kaminscy praeq.
in Termo Disparent et se Condemnare permittunt proinde super
Eisdem Citis Disparere Ratione Decernendi Poenalitatis pro

Surreptione

surreptione rerum Decernit Condemnatio et ad Publicandum
Addit Mlis Judlis cum Comparere autem Causa pro sens
suspendit

Publicatum

Inter Gm Joannem Czernomski ad pt lit pller. M. Michaelem Ro
litnicki Cittum et ad pller.

Inter Gm Laurentium Sniechowski ad pller. Gm Josephum Szymko
wski Cit et Gm Paulum Sulkowski Comparere Terminum ad
arg lit pro solutione Summae Suum ad Judm ad Decidendum
Quatum spectat Summam Primam Decem aureos Hungaricos
pro lit ab actore ad Scriptum Manuale de Dato Epis in Ro
matowo die 26ta mensis Junij Ao 1786to Contractam
Judm tunc attento eodem scripto agnoscente etiam Com
parere Partis Citto pro liquida agnoscit quo vero spectat
alteram Summam Septem aureos hungaricos pro Ovibus ab
actore pro lit modo licitato acceptis Controversijs Parti
um Exauditis decernit Judm quatenus actor Realitas
supra sene Summae quod ipsi juste ab a Citto prove
nit nullo modo est Beneficata Comprobet in Instanti ad
Addit Mlis Judlis ad Rothisandum petitis quo attento
Juramento Statuit Judm Quatenus Cittus Summas
promissas Primam Decem aureos Hungaricos scripto
Assecuratam alteram Septem aureos hungaricos nunc Jura
mento Victem in et pro Feria Secunda post Gm S. Bar
tholomaei Apli in ad praesens Ventura Coram Officio
et actis Officij sui sub Poena Bonis in Casu Contra
ventionis circa Mationem in Ibidem faciendam Publicandam actori
extra Provisionem Solvat Lucta Poena Septem Marcas
Polon Parti in Termino et sub Rigore quo supra Judicio
quoque suo tobiae in Instanti praxi Juris solvendam D.P.V.

Inter G. Franciscum Lochowski ad pltr, Gos Annam de Krasniewskie primi et Gettia
gnthi Lochowski secundi ad praesens voti G. Vincentij Kiewnacki Confessionis alias Ju
rium Congr Matrem et Ostricum atq Benefacium Adamum Sulkiewicz Virgi
nem

Spingus et Spingnaw

Virginem Filios et Filiam Lochemchi Citat per eum S. Hero nachimandum
et Petrum eius et Spingnem ac Cantor cum me pltt Coram Judice Jure
Comparens ad Judm Citatorem petit atteso eos Citat reputat Latu[illegible]
duetenus principe Centum Triginta quinque Florenos grosse Quendecim
polenvicht in Expensas funebres ob S. Hiacynthi Lochemchi contagio
nis dem Sorore Mechtildis Cornelie alteras quoque triginta sex Florenos
Polenicht ob S. Hiacynthi Lochemchi ad Computandum Verbale Concessa
dis Dandendo Decimit Quatenus Sr. Franciscus Lochemchi ate superveni
valitatem Recenseter Dirotetur Comprobet rdg. in virtute Citat. Mei
Judis ad prementatam Sortis Robiam Practat hoc Petitum Sr. Hiacynthi
pacompte per Judm Quem Depromptis Dicta attenta Comprobetur
Decernit Quatenus Eam Citata Expensis grosse suis non unum Juncta
effluens Florenos Centum Septuaginta Unius Florenos grosse Quende
cem Polenicht in et pro Tecta recepta per Sr. Franciscum Lochemchi Pe
cunia in Anno 1666 Dante Futuro 1700 Veritum Coram Officio Citatio
gnem rdg. Sub pena Decem Florenis Contrahentibus Cria mani
festationem Funeris Publicandi ac manus et Quietationem actui pra
sentium penale ens Recognoscendi Cepisse Solvat et Quatibus enume
rat Quota pena tercia Manet Polenicht pte cum Semana Judi
cii quoque sub tota Jn Juratis sub solito Regine et Regnis Lega
lium Retinendo Petat Jurat Communi Solvendo &c.

Jurat S. Matheum Kevelewelli ad pltt, Sr. Joannem Bagentium et Agnetem de
Uminstein Juniorem Conjugem Parentes suos Valentinum Filium Lyclinchio Citat
et ads per Eum S. Valentinum Lyclinchi Filium suum et Parentem suum
me pltt, S. Gerpavagn Lyclinchi ads per Eum Sr. Adamum Parentem
Martinum Parentem Simonem Catharinam Bridgiam et Franciscam
Virginem Junctis Fratre et Sorore inter se Germanos Filios et Filias Lyclin
chio Citat per Parentem suum et Filiad ac Filiad suam me pltt, Coram Ju
dice presenz Comparens Judm Citatorem petitum utrag. eorum ad Judi
cium Attentatas Violentias Edicti Decidendo Combinatis actoratibus
et Reatibus meipsarum esse Inquisitionis Diligentem ad Contenta Cred
et probationem petitum utrag. Jelgue in seguens Judicij Subsequend
adinvenit &c.

Jurat S.S. Andream Swerlochi Petrum Sullenchi et Carolum Matanchi ads per
Eum S. Andream Swerlochi suum et Cognatum ads me pltt Sr. Ma
thiam Sullenchi et Catharinam Silenbia Conjugem suam Adamum Swerlochi
Cit per S. Lenardum Ommenchi Coram Judice Juren Comparens ad Judm
Citat ads me pltt eius et reputas Attentatas Violentias Edicti
Decidendo respania mespe Jeque Diligenter Inquisitionis respe ad Contenta
Cred et et probationem petitum utrag. petitum rdg in seguens
Judicij sub sequens adinvenit &c.

Jurat S. Laurentium Wolterchi ads per S. Laurentium Sullenchi M. Petrum Laurentium
Holstenchi Inhabitantem Lugdun Cit per S. Petrum Lubenchi Coram Judice
presenz Comparentes ad Judm Citatum reputas scola
dis sue summe Dignitate Auctor Hungaricas adjudgan membranam Con
tractus ad perag. Ducum Jugenbe Dris Comparentibus per Complexum Juris
Edicti Decidendo Jurisdictio Dum Judicij hoc Jejunio Petit Comparentibus

prius

petitum citandi Fieri mandat per Dñm Laurentium Iacobum Ad° prox Emanat
Easdē partes ad satisfaciendum eandē partes Hinc inde venientes pro
hanc Causam satisfaciendum mediantibus hinc inde Solutionem Summe
Citatus personaliter comparens una cum Advocato Judicis Judm presens vidit legendo Rude
Membrane de 20 ybus 1605 super duobus triginta Aureis Hungaricalis
Citatus Datis et manu subscriptis Ducit duabus Citat rubricatis Sum
mam triginta Aureis Hungaricalis ut cum quibus cum abeat Summa pre
veniens ad ista scripti perquinque ad certum Computatum in et pro bajulia
Status Nutlis Ybarnis Sapte in Ao futuro 1000 Ventura Coram Officio
executionis Judm Ord° sub pena Bmi In casu contravencionis Cum mandato
nunciandi et publicandi admonitis et Quietatis Summa cum solvat et tra
datur Emanet Carta pena Septem Marcarum Dat pro cautione Summa
Summa Judicio vero Suo Reservando Immutate sub absolutis regere
et Legibus Benebium Extendendo Publicando prout Juris existit
Dat V:

Inter S. Martinum Mroffki ad pg S. Jacobum Zamorski Juscripti Cuntem
S. Antonium Zuccelli Cit per S. Matheum Mieroffki Coram Judice Ordi
Comparuit Ad Judm Citatus pnts ad cog pnts Cit repetito Solutione
Summe dicor Millium Ducat Ybarnis Dotis pro Ad Bi
Mariamanu ad Executorie Mroffki ad Assum prenient
Deinde Queniam Causa presens in vetitate promotur queritur Com
municatore Documentor Quidi nullatenus Valet Deo Judd
presens mente Legis Dat et Cenedit Dilatationem Communicatio
ni Documentorum Ord° in sequens Judicij sui Sequendum
Cadinvenit T. C.

Inter S. Gulielmum de Salmenstein S. Martini Pezynski Succisi mandi
Cuntem actoriza per S. Paulum Sulkowski Juscripti Cuntem
S. Thomam Pezynski Citat per S. Jacobum Zamorski Jasenow
Cuntem Suo Latino Pezynski et Matheum Mroffki citato
per S. Andream Bernolli Suo Thomam Kuczkowski et Andream
Stuchowski Cit per S. Felicem Lubienski Juscripti Cuntem Et Queniam
S. Martinus Pezynski actoris Causa Mandatum Cit per Ord. Judm Dis
parent et se Condemnare permittat Cumde super Eadem Citat Dispa
rent et se Condemnare permittat Cumde super Eadem Citat Dispa
rent et se Condemnare permittat Cumde super Eadem Citat Dispa
r

Inter S. Dominicum Uminski acto per S. Joannem Roman Sen. Paulum et Thomam Kowalewskie Citat. per Eund. S. Paulum Kowalewskiego et Partis suj mre plt. Cordm Judicio Pacis Comparens etc. Jud.m Cita Pedrem Actoris cum Citatis reputa Solutionis Quote quinquaginta Zlpr. ad Scriptum Manuale in Kowalewo ij. 24 Jany 1769 Ao per d. Albertum Kowalewski Citatorem Lanciciensem vim ad S. Franciscum Uminskie actoris Lanciti Dati Contractu una cum provisione pendente Ad Deudendo Jurisdendo ejd. Scripti Quemd Lanciensis Pars Citata nihilominus Quotam quinquaginta Zlpr. Citra provisionem Judicii mandatam in et pro Festo suscripta per Dnm S. Bartholomeum Apli. in Clo proxime Venturi Omnem Officio etactus Pacis Judicij cui pretensa Pars Ju.ca Contravenit nisi Citra mandatum Judicij Publicum ad Solvend et nihilominus Quemvis pretensa pena in Septuaginta Polonicalis pte actori cum Summa supra scripta Judicio vero suo permedium Juramentum subsolita Regule Ejusdem Lunalis per Extendendo Prout Juris Solvendo Dnm Inter S. Jacobum Abrahamski ad plt. Dum Jacobum Abrahamski Actorem et Matthiam Abrahamski et Catharinam de Lorezinskie Conjugi Citat. per Mandatum suum Hospitem suum mre plt. S. Laurentium Duerianowski et Agnetam Lucilia Prorem Cit. per mandatum suum et Conjugem suum mre plt. S. Martinum Lauski Citat. plt. Coram Judicio Pacis Judm Omnem per Dnum Antiquata Cedentia Exhibita adductis Comparentibus

NON finitum

Inter S. Dominicum Uminski Act. et S. Joannem Roman. Joannem Theresiam Balinskie et S. Sigismundi Kowalewski Reliet. Zenem Vidvam Matrem ac Andream Joannem Mariannam ac Julianam Filios ac Filias Kowalewskie Citatos et Dnm Theresiam Balinskie Rem suam et alios Citatos mre plter. Comparens Terminum actoris cum Citatis et Solutione Summae Centum Viginti Zlpr. ad Scriptum Manuale de Data Epis in Kowalewo ij. 20 Decembris 1779no per od.m Sigismundum Kowalewski Citat. Mandatum et Parentem ad Lea abd S. Franciscum Uminski actoris Lavente Contractu suum ad Judm Dictum Deudend Jurisdend Dict. Scripti Agnoscente eo ipso Relicta Epis. S. Sigismundi Kowalewski Summam Decem et Sexcati Debiti stetuit Judm Quatenus Pars Citata Summam Dnis

dare

sam Centum Viginti Zlpy citra Lowisiũnem in eõpo
Leria Secunda post Dñi N. Omnium Cum Officio et
Actu pred eub Pena Bannis in Casu Contraventionis
eisdem Mãdatum in Jbõ Jacend Pabliand Actri dobrad
Luis Pena Septem Marcid Dobry Parti in Send et sub
Digne pro Curia Judiũ quog Jus Dobj in pretanto
praei Jur. Dobrensis Dñi

Inter Dñ Josephum Zbyrynski act pltñ Stanislaum Zbyrynski Citat etiã
pltñ Dñs Matthiam Zbyrynski et Catharinam de Loszynskie Conjũs
Cit per manitum suum et Contis suis nmẽ pltñ Dñs Antonium Dzierza
nowski et Agnetam de Lucichie Conjũs Citat per manitum suum et Contis
suis nmẽ pltñ Dñs Stanislaum Lucichi Cit pltñ Coram Judice Dang Com
parey Citis Judñ Suum per Organ Jn Antiquo Cadentie Inquietadi
Citatis Act Comparuit Dnogendo tunc Literas actoy Citatoy Dñi
Zbyrynski Adversus Adversarios Suos Matthiã Zbyrynski et Catharinam
Zbyrynskiam Jnimicum Conjugum Dñi in mentum Dominicam Data
Tis Citat Exponunt, Compientog ab adversatis et Jpsis
Jdeo Satisfactionẽ in premissis cum Juventa negotium Jnducere
mandat Jn Jnductione negotij Controversijs Litium Jnducta Exam
Oditis et Juspectis Dñi Josephi Zbyrynski Lewaldinem Summar
Omnibus Citat de Scriptis Dñi Ignatii Demandanem
pretendens Dñi Ignatii et Dñi Zbyrynski ad Judicij re
cuj solutionem Summar se Jsdta Obloquendum Docu
mentum eorsenerens Jnjungens Jnfrens Jam vero Dñs Ma
thias Zbyrynski nunc Adversatus Defensa Documentorum non con
tinuatus Dispositas Summas per Lewaldinem ejus Contis Suffici
ter Demonstrantium Excusans Tedtamen eas Conquirenda
et Juspicuente Cadentia Competenda Offerens Judñ pmerens per
Omnes pratis Documenta Dñi Subinas Jnsertibus Dñi Ignatii
ut ea Extendentias Jn Sequens Cadentia Competentes arbitratus

Dñi

Inter Joannem Dzierzewski et Helenam Joscicha Conjges
Actr per manitum suo et Contis suis nomine pmtt,
Jos Albertum Dzierzewski et Salomeam de Rodziszewskie
Conjges Honoratam et Franciscam filias Dzierzewskie
citos et Actos per Eum Jos Albertum Dzierzewski man
tum et Parentem Suo Contis et filiar Suar pmtt,
Dñs Apoloniam et Mariannam Dzierzewskie supra
scriptos Jos Joannis Dzierzewski filias citos per Da
rentem Judñ citatores pmissis sibi Visis et Suum
rentem Judñ citatores Decidendo Necessariam esse ingrs

Ad Judñ citatos Decidendo Necessariam esse ingrs

Livonem

tionem Lac in causa ad Contenta Trnor et Trium par
tium per utrasq Partes pro Segvene Judicijs Suis
Subsequene censet J.C.
Inter Mam Nicolaum Suminski Supparium Terre Dobrinen
Pol Leszczyno Loseporem Dnum Filios Josephum Lapirkowicz
& Laudum Subditos de Lisa Borit ~~de Glaczaie~~ Subdi
tos in Aelt Dnos Jacobum Zachorki Jm Petrum Leszczynski
cit per Jm Josephum Lepkowski, Tandem non sunt:
Inter Dnos Joannem Wolinski Pol Skorzkowo cum attinentijs
Hæredem Dnum ~~ad et~~ Antonium Wolinski Famulum Act
~~de Cellar~~ per Jm Leonem Smolinski Mcos Catalinam
de Zarbie primi olim M. Ludovici Lwiecki Can Plni
Dobrinen secundi vero Voti olim M. Adami Polkosso
wski Capnei Bachtinen Relicti Contem Viduam Ac
trem cit & act ac Petrum Lwiecki Filium Act
per Jm Leonardum Cichowski Jud Trnor Plium ~~citat~~
~~pro Vadiatis~~ act pro bonificatione fundi pretensionum
et tenuta Pol Skorzkowo pertinane Suum ad Jud editos
Decidendæ Controversijs cor se prolixe facti exauditis
gvoniam causa plens absq Conflictu decidi negvit pro
inde Jud necessariam esse Cognitionem Ac Jurium
Pol Skorzkowo Ludicij Sui aut Prot Laud Sullo
wski et ~~Joseph Mielecki~~ Loci præsens Scabinis conducens
advenit gvod Jud sive Ofm Burgis unius absen
tia non obstante Capitali tempore prævia de adven
tu Sui tempestive facienda Avisatione conducens et
condescendentium Comportationem Contractus In ordine
tenute ~~Pol Skorzkowo~~ inter Jm Wolinski act et M. Rokossowka cit tum
Inventarij Status Bonorum Pol Skorzkowo consen injungit
gribus comportandi de Desolatione sive reparatione Au
torum vel deperditis inseminationibus profugatione
Subditor Angarisatione Bonorum Damnis injurijs cum
etiam fundi pretensionibus ingvirent investigabit ingvi
sitiones si opus fuerit expediet Justa pro Opportuni
tate negotij exigentiæ Bonificationem Imminoram
gvis Cui et a quo provenerit potanæ injungit, Cui
rem Summar si gvæ juste debebuntur demanda
t Statum Pol Bonorum Skorzkowo revidebit et cum Inventario con
frontabit.

Sbit

trnos præfiget rigores annectet totamq hanc Causam
ad Contenta trnor Ptium nihil intactum et irrero
lutum relinquendo decidet disjudicabit et modera
bitur cujus vel Quor Judicij aut Officij Burglis De
cisioni ptes parere et Judicato subesse sub pœna
baonis illo in trno Condnis super pte contrave
niente publicanæ debebunt ac tenebuntur Lui
ta pœna Septem Mar Poll pti per ptem sibi adm
vicem compensanæ Judicio Suo totiæ praxi Juris
Solvenæ pro quo Condnis trno ptes quos volue
rint et negotium poposcerit adcitent adcitandi
sub Eoq quo supra rigore comparere et judica
tum pati Obstringuntur D. P. vigore.

Inter G. Antonium Milewski actt pltis Gnis Joan
nem Kozłowski et Catharinam Stawinska inci
cem Conges Victricum et Matrem tum Marti
num Zdziarski filium et Privignum Citt et Judicanz
per Eunq G. Kozłowski Suo Contis et Privigni suor
nne pltis Teneri Ptem actt Docere Ptem Citt de
Tmo et Contentis Cionis Suæ idq in Instanti et
quoniam non Docet pinde Libera Pars Citata a Tmo
Ptis Actoreæ ad Pscus pnuntiatur

Inter GG Antonium B C Ploczn et Mathiam Borowskie
actt per Gm Antonium Borowski Suo et Fratris sui nne
pltis G. Casimir Kokoszczynski Citt pltis GG Thomam
Zglenicki et Lucam Borowski Citt per G. Carolum Ta
rowski Inscriptt Pltem MM Barbaram de Boro
wskie et M. Gaspari Zglenicki Tribuni Siepnen
R C Viduam Matrem Franciscum Joannem fi
lios ac Antonium Privignum Zglenickie tum Gm
albertum Bendorski Citt per G. Paulum Sulkowski
Teneri Ptem actt Docere ptem Citt de Tmo et Contentis
Cionis Suæ qdq in Instanti Domit Prosequantur
in Prosecutione Tmum Ptis actt Cinz Ptem Citatt

Pro Dimissione agrorum et fundorum in Bonis Zołtowo Zuli
et Zegadły ac Szafosty Actorum hereditatis in Possessione
Traditorea Citati Existentes ~~[illegible]~~ Danaeque de perceptis proven-
tibus Calculo tum Extendendae in Sublationem processus
Poenis Suum ad Judicium Edictum Decidendae Siquidem Causa
praesens Sine Condicione Decidi Nequit proinde Judicium Ne-
cessariam Esse Condicionem Judicium ut GG Felicis Łukoski et Lauren-
tii Bromirski Burgraliorum Loci praesentis ad fundum Bonorum
Zołtowo Zuli Zegadły ac Szafosty Captato Tempo-
re Conducendae admiserint quod Judicium Sive Officium aut
Unus M Judex Sive G Burgralius Mutuo Partium
~~Conducendae~~ Sumptu praevia de Adventu sui tempestive
faciendae arisatione Conducendae Condescensurum Ante
Omnia Comportationem et Reproductionem Traditionum
Vigore quorum fundorum et agrorum praefatorum Citati Juri stunt
Possessioni Injungentes quibus Comportatis Dimissionem
agrorum et fundorum Traditorum pro Re Partis Actorum Demandabitur
Calculum de perceptis ~~[illegible]~~ Proventibus Excipiet Solutio-
nem Cui et a quo provenerint Injunget Bonificationem
quarumvis Praetensionum pro Re Cuius Interest admive-
rint Terminos praefiget Rigores Annectet Partesque in Obiis
et Singulis praetensionibus Nihil Intactum et Praesolutum
Relinquendae finaliter Decidet Disjudicabit et Mo-
deraliter Cujus vel quorum Decisioni Partes utraeque
Parere Judicatumque Pati Idque sub Poena Bonis Illo
in Termino Conditionis Supra praeterea Contravenientes Publi-
canae Debebunt ac Tenebuntur Lucta Poena Sim-
plici Quatuordecem Marcarum Poloniae Partis per Partem Com-
pensandae Judicio suo Tutiae per utramque Partem pra-
xi Juris Solvendae pro quo Conditionis Termino Partes quos
Voluerint et negotium Poposcerint adiutent adiu-
tandi sub simili Rigore quo supra Comparere
et Judicato Subesse obstringuntur Decreti Prae-
sentis Vigore Poenas in Sublationem processus Ex-
tendet

Inter M Petrum Paprocki Vexillifirum Rypinensem Terrae Dobrinensis
Dominum

Dominum et Jm Andream Chrzonowski bonor Szczyssno Econo
mum Act et Cit per Eundem Jm Chrzonowski Economum suo
et Domini sui nne pller. Gsos Michaelem Trzcinski et Con
stantiam de Znaniecki Conjgs at Franciscum Kozaryn
Cit et Act per Eundem Jm Michaelem Trzcinski suo et ea
praeserd Citat et Act nnd pller. Comparens etc Termor Par
tium per Anteriora Decreta Judicij sui in pinctie repositio
nis Inquisitionum inter modernas Partes promulgata Conser
vatos Decidendi Insistendo Eisdem Decretis teneri Partes Easdem
reponere Inquisitiones suas hac in Causa in anteriori Cadent
tia eductas idque in Instant arbitrat et quoniam Eadem
Partes Inquisitiones suas in binis Rotulis Occlusas
exposuerunt et ex Eisdem Judicatum exposuerunt Ideo satis
factione in praemissis declarata ad lectionem Earundem
Inquisitionum Judm sese Contulit. Quibus litis et diligen
ter examinatis. Quandoquidem ex Eisdem Inquisitionibus
Judicio suo probatum L. ~~Maria~~ Gnosam Trzcinska certo
tempore quamdiu G. Kozaryn in Obsequijs in bonis Szczyssno
extiterit tam diu L. Mariannam in Eisdem bonis
Szczyssno Commoneri dixisse post alienationem Episcopi
G. Kozaryn a Servitijs Crei Eandem L. Mariannam
fugam arripuisse, in cia ad certas Personas quod ob
malam sui + Nblem ~~Cit~~ Chrzonowska G. Chrzonowski
bonor Szczyssno Economi Contra tractationem aufugit propalasse
certo tempore Absente pstune Gso Kozaryn, in bonis
Wolka apud G. Trzcinska fuisse et cum Eadem Secretum collo
quium habuisse tamen praemissa Inquisitione deducta
a certis Personis G. Kozaryn in iudicio Clarificata esse
Eadem Inquisitio edocet ut igitur Idem Gsi Trzcinscy
et Kozaryn

et Kocaryn ab omni suppositione praefatae S. Mariannae infugae
expeditionis praefata Inquisitione imposita expurgati plene
esse videantur ideo in eam Juramenti Rotham pro totius
dictam S. Mariannam nullo modo infugam expedi
verunt nec de eadem ubinam reperiatur notitiam la
bent evadant in sequentem Judicii suis post quam
subsecutam evasionem vel non Judicium decernet id quod
Juris erit Conservato
Inter Mr. Michaelem Ciechomski Vexillifer Sochacovicz ad p. Mr. Casimirum
Skierczynski Infidelem Simon Melichowicz Aurifabrum et Incolam
Plocensem lit. p. G. Leonem Smolinski Terminum actoris cum
Citatum p. solutione Summae Viginti Aureorum Hungaricorum ad Scri
ptum Manuale de Data Epis. Die 21. Augusti 1785 per
Citt. ab actore Contractae suum ad Judicium editum Decidendo
Insistendo Eidem Scripto Statuit Judicium Quatenus Idem Citatus
Summam praemissam Viginti Aureorum Hungaricorum extra Provisionem
juxta Judicem Partium Compositionem binis Rathis vide
licet medietatem p. Feria Secunda post Fm. S. Michaelis
Archangeli pro ad praesentem Alteram autem medietatem in eisdem Feria
Secunda post Fm. SS. Trium Regum in Ad futurum 1788vo
Venturum Coram Officio et actis praesentibus Sub Poena Bannorum
in Secundo Termino circa Madrem in Ibidem faciendam Pro
blicanda Actori suo Epis. Plenti Solvat Licita Poena Trium
Marcarum Polon. Parti in Ultimo Termino et sub Rigore quo
supra Judicio quoque suo totius in Instanti praesenti Juris Solvendo
Inter Gnam Susannam de Torskie ad G. Stanislai Trzcinski Relictam
Centem Viduam Matrem tum Augustinum Chudzynski et Bo
gumilam Trzcinska Juricem Conjugis ad p. Eandem G. Matrem
suam ac In Virtute Plentiae supra scriptae Ex Chudzynskich in
pllor. Gnos Matheum Lisowski BBP. et Annam de Kosiche
primi ad M. Petrum Zaleszewski Vexillifer Zawskrzeski Dti

ad praesens

ad praesens vate Invicem Cangr. Victricum et Matrem Bartho
lomaeum et Josepham Pricignum et Pricignam Filium et Feli-
am Zakrzewskie Cit. pro Ill. Carolum Zurowski Comparere Terminum
per Reiectionem Causae praesentis ad Sequens nempe modernos Terminos
inter modernas Partes factam Conservatum pro Solutione Sum
mae suum ad Judicium Institutum Dividendi Quandoquidem suo
Judicio probatur ad M. Petrum Zakrzewski Vexilliferi Zawskrzeni
Cittad. Priorem Maritum et Parentem modernae Actrici Gnae Trzein
ska Summam Octingentorum Tyn. Actis Officij praesentis Feria 4ta
in Vigilia Festi Nativitatis S. Joannis Baptistae 1762to Inscri
pisse Eandemque Summam Decem Judicij sui Die Trigesima
Mensis Junij Ao 1778vo cum Provisione pro actore Trzinska et Marcis adjudi
catam esse, Dein ~~Obloquen~~ Eandem G. Trzinska Actis
Officij praesentis Die 24. Mensis Januarij Ao 1780 Mficum
Zakrzewska ac Successores ad praefati M. Petri Zakrzewski
de Summa Ducentorum Tyn. ex Summa praefata Octingentorum
Tyn. Decem Supraxerit adjudicata ac Marcis Eidem Decem
adjudicatis acquietasse, Denique Obloquente Intercisa
Nuptiali Inter Eandem Actricem Gnam Trzinska ex una, et G.
Chudzynski parte ex altera in Plocko Die 4ta Februarij Ao
1784to Censem Actisque praesentis Die Quinta Februarij Ao
Eidem Oblatuatam Summam Quingentorum Tyn. ex Sum
ma superrestare Sexcentorum Tyn. in bonis Rudowko existere
in Vim Dotis de bonis maternis Assignasse et Eadem
Intercisa nuptiali ad Recipiendum praeommisisse, id circo Con
sideratis supraxeris Documentis Statuit Judicium Quatenus Pars
Citata Summam praemissam Sexcentorum Tyn. una cum Provi
sione pro uno Anno praeveniente per Quinque a Centum Compu
tandae ex quidem Gnis Chudzynskim Summam Quingentorum
Tyn. Gnae Autem Trzinska Summam Centum Tyn.

in et pro

et pro Feria Secunda post Dn. S. Michaelis Archangeli in
Ad Pres. Ventura Coram Officio et Actis Officij Pres. sub
Pena Bannis in Casu Contraventionis circa Mandatum
in Ibidem faciendae Publicandae pria Summae Gnosae Chu-
dzynska adjudicatae in bonis mundis et liberis providendae
Securitatem ac recognoscendae in rem Persolvendae Cessione
Solvat. Licita Pena Trium Marcarum Polon. Parti in Termino
et sub Rigore quo supra Judicio quoque suo Tobiae in
Instanti praesentis Juris Solvendae DDV.

Inter M. Stanislaum Rudowski Succamerarium Sedis Mattis Actorem per
S. Josephum Pepłowski, et quoniam G. Joannes Dłużniewski Bibl.
Citatus Pres. in Termino Disparet et se Condemnare permittit
proinde super Eodem Citato disperere Ratione non extraditionis
frumentorum Varij grani in Complanatione ac Termino expressa
permittit Condemnari et ad Publicandum addit Mlis Judlis

Publicatum

Inter Gnum Joannem Kwiecki Actorem Terrium Succeptantem Dominum
tum N. Valentinum Szostkowski Famulum Actorem per G. Josephum
Łossowski Inserendum Plenitudinem Gnum Albertum Chyrowski Citatum et
Judicium pller. Terminum Actorum Citatum pro Dimissione
fundi certi Decreti Condti ad adjudicati per lit. Occupati tum
Aliam Circumstantiam suum ad Judicium editum Dividendum necessari-
am esse Condescensionem Gnum Caroli Zurowski et Thomae Kowalski
BB loci Pres. ad fundum bonum Kiełbowo Captato tempore pre-
via de adventu sui tempestivi faciendo Avisatione mutuo Par-
tium sumpto Conducendo admiserunt Cav. Gnum Borgraly aut unus
Gnum Burg. Conducendus condescensurus De fundo Eodem Decreto
Crea Ploczy Condti adjudicato inquirit investigabit si Eodem
Decreto Eodem adjudicatus esse deducit Pro re acteris ea
dividet poenas super quo interest extendet Inquisitiones
Juratarios et Opportune videbunt expediet Terminos Pres.

qd

get Rigores Annectet, Causam praesentem ad Contenta Termini
et Documentorum nihil intactum et irresolutum reliquendo
pro justitia Decidet Dijudicabit et moderabitur Lapsi vel
quod Decisioni Partes Parere et acquiescere sub Poena Bad
nis illo in Termino Condicionis super parte Contravenientis Publi
candae Debebunt ac tenebuntur Lucta Poena Simplici Qua
tuerdecim Marcarum Polon. Parti per Partem Compensanda
Judicio quoque suo Ordinis in Instanti prout Juris Solvendae
Pro quo Condicionis Termino Partes quos Voluerint et negotium
poposcerint adsistent ad citandi Similis sub Rigore Compa
reant et Judicatum Patiantur DPV.
Inter Gnos Laurentium Parentem et Rochum Filium Kowalewskie
Act. pro Parentem suo et Filij sui nro pller. Gnos Mathe
um ~~Lisowski~~ BCP. et Joannem Fratres inter se Germanos
Lisowskie Citatos pro Gnd Carolum Zurowski Terminum per
Anterius Decretum Judicij sui in pincte Communicationis Do
cumentorum inter Modernas Partes promulgatum Conservatum Dici
dendae Insistendae Eidem Decreto Partes ad satisfactionem
suprascriptae Decreti Instantaneam Stringit et quoniam Pars
Actorea non nisi Inscriptionem Coram Actis Officij praesentis
Die 30 Mensis Junij Ao 1775to per E. Albertum Lisowski
in eam Actorem super Summam Mille Tyrae Recognitam repetit
nullaque alia Documenta praeter hanc Inscriptionem habere
allegat Porro autem Citta Documenta sua Parti Actoreae
in sequentia Cadentia Communicare offert ideo Pars Actorea
~~Addita Parte Judicio ad Rothiscandum~~ in hanc Rothari prout
nulla alia Documenta ad quam praesentem spectantia praeter
Inscriptionem suprafatam habet et in praejudicium Partis
non Clarit Comprobet in Instanti Comprobant Lauren. Kowalewski Qua Attenta
Comprobatione Partem Actoream ab Alterius Comparatione

ne liberam facit ea Eodemq Documento p Partem Actoream
Communicato ac ea Documenta p Partem Cittam in Se
quen Cadentia Communicare oblatis in Eadem Sequen
Cadentia resolvendo Declarat Termino Conservato.
Inter Jnos Valentinum Zoltowski BBP. Bartholomaeum Zgle
nicki Act p Eundem G. Valentinum Zoltowski suo et Ejusd
G. Zglenicki nne pller. Gn Franciscum Winnicki Cittum
p Gn Carolum Zurowski Terminum Act respectu absento
tae Violentiae suum ad Judm editum Decidendo ad
affectationem Partis Actoreae Parti Utriq Dat et ex
eadem Dilationem Inquisitionis ad Contentae Term et Protestan
tis in Sequen Judicij suis educendo Zl.
Inter Gm Andream Rycharski Act prlr, Gm Casimirum Ko
tarski Dnum atq Labros Casimirum et Joannem Subdi
tos cittos per Dnum Suo et Subditor Suor nne prlr,
Comparen etc. Judm Termum per Decrum anterius Judicij
Sui injunctae repositionis inqvonius per partem Act
in anteacta Cadentia Judicior Suor Eductae Inter moder
nas Partes Latum conservatum decidendo in satisfactio
nem Eiq Decro teneri Ptes Easq inqvones reponere
idq in instanti judm arbitratur et qvoniam Jae Jnus
Andreas Rycharski inqvonem Suam Quinque testibus
eductam reposuit Jnus vero Kotarski cit Eiq inqvoni
per ptem Act eductae se subicit igitur satisfactione
in pmissis Sententiae Judicij sui declarata ad Le
ctionem Earae inqvonum Judm se accinxit Qui
bus Lectis et maturo deliberamine perpensis et Exa
minatis quando quidem ex Eisq inquisitionibus Su
culenter probatur Gm Rycharski Act ad Bona Zakrzewko cit
haeredit Lbsumq Casimirum Cit advenisse ibiq Lbsum
Thomam de Bonis Parzen nativum ad Obsequia sui cum
Consensu Ejusq Lbsi Casimiri in futurum Annum am
masse propterq condictatam mercedem in Vim obsequior
Consentiente Eoq L. Casimiro pdict L. Thomam ad Bona Pa
rzen Parenteraq ptotiesdicti L. Thomae discessum esse et Eunq

Lbsum

Thomam in Equum Suum se cum accepisse et discessisse
quem Jm Rycharski Act. cum sæpefato L. Thoma in Uno
Equo Discedentem per Jm Kotarski cit. in Equo veloci
passu discedendo „in via" insecutum esse ibique Eunæ J. Rychar
ski Act. de Equo detrusisse detrusum Jugna aliquoties
ac flagro concussisse conflagellasse Lbsumque Thomam acci
pere non permisisse lætisse diffamasse pro his itaque
ac aliis inquisitionibus Deductis Delictis non posse suprascriptum
Jm Kotarski pœnas Prtes et Crumenales evadere Judm
arbitratur imo Eunæ punibilem declarat decernenæ
quatenus Jo Jnus Kotarski cittus eluendo Sui temera
rium progressum Turrim Castri Plocen. Superiorem
inet p fra 2da ante Fm Sancti Martini Pontificis
Ao præsen. Ventura ingrediatur ejusque Turris Sessionem
Spatio Duar. Septimanar. sine intermissione continu
et et expleat nec non in Eggressu de Turri pœnam Qua
druplicem VI Mar. Polon. sub pœna Caonis in Casu con
traventionis coram Actis Officij Sui circa magnem
facienæ publicanæ „J. Rycharski Act." solvat et realiter enumeret Judi
cio vero Suo præmissæ Marcar. medietatem Jo J. Kotar
ski cittus su instanti sub Seorsivo rigore ex Regio
pœnalium extendendo est Soluturus D. P. Vigore #
Inter Gnosos Joannem Vittum Antonium et Pium Fratres inter se
Germanos Wierzbickie Act. per Eundem J. Joannem Wierzbicki suo
et Fratrum suorum nne pller. GG. Theresiam de Gąsiorowskie ob
J. Adami Goszczynski Rl. Viduam Joannem Stanislaum atque
Apolinarum Goszczynskie Cittes et Judicenæ per Eosdem GG. Joan
nem et Stanislaum Goszczynskie suis et suprascriptæ Cenitatis
nomine pller. Comparenæ Terminum per Antonius Decretum Judicij
sui impinctæ Repositionis Inquisitionum inter modernas Partes
promulgatum Conservatum decidendo Insistendo Eidem Decreto Tenen
Partem Actoream reponere Inquisitionem suam in Antonio
in Judicio Suo Cadentes modernis cum Cittis præsenti in Causa
Deductam et quoniam Pars Actorea Inquisitionem suam

reposuit

Movit Kotarski cit. ad Judicia Trilitis Regni Petricoviensis ad mensa Inquisitiones nunc re

reposuit Pars autem Cittª Inquisitionis Partis actoris ac subi
cit et Ex Eadem Judicatum pati offert id circa satisfactione
in Promissis declarata ad lectionem earundem Inquisitionum
se Contulit Quibus lectis et diligenter examinatis quando
quidem ea eadem Inquisitione Deducitur per Cittos Sepes actor
circa Divisoria eo extante per usu foci sepissime collegisse,
Damna in frumentis Suibus suis Act intulisse Rubetha
in Divisorijs Act excidisse, certo tempore per Solammet Gnm
Wierzbicka Matrem Gnm Vittum Goszczynski ~~Rubetha~~ Virgultum
per ipsam in fundo Act caesas accipere denegare Secu
ri Sauciare voluisse, denique per Gnos Stanislaum Apoli
narum et Joannem Goszczynskie de nocte revertendo ea Za
berna ad Granarium ubi G. Vittus Wierzbicki noctabat adoriendo hoc
ce Granarium sibi aperire jussisse apertionem Granarij
denegare laesisse post posuisse lapides in hoc Granarium in
jussisse per Cantilenis probrosis honorem Ejusdem G. Vitti laedere
prosequisse aliasque inconvenientias peregisse pro his itaque
deductis non posse suprafatos GG. Goszczynskie Poenas
evadere arbitrat Quinimo easdem super ipsis irrogandis
~~statuit~~ Quatenus Jidem Cittus Turrim Castri praesens Su
perierem in ex Zeria Secunda post Fr. S. Lucae Evan
gelistae in ad praesens Ventura ingrediantur Episcopi Sessio
nem et quidem Mater Spatio Trium dierum Filij
autem Spatio Unius Septimanae sine Intermissio
ne Continuent et expleant nec non in Exitu de Zum Filio
G. Goszczynska Mater. Poenam Simplicem Quatuor
decem marcas Polon. Gnoso Vitto Wierzbicki GG.
autem Joannes Stanislaus et Apolinarus Goszczynscy
quisque Eorum per Poenam Duplicem Videlicet Soli
met Gnoso Vitto Wierzbicki per Poenam Simplicem
lectum in lectisternium ejus ejecisse,

Et Gnoso

Gnosis quoq; Joanni Antonio et Pio Wierzbickiem cui
que quisque p Simplicem Quatuordecem Marcas Polon
Sub Pœna Bonis in Casu alicujus Contraventionis tam
quo ad Sessionem Zurricam quam non Solutionem Marcas
Publicanæ Judicio quoque suo Earundem Marcas p Mandi
um in Instanti sub Districto Rigore ex Regestro Pœnali
um extendendo enumerent D. Vigore.

Inter E. Michaelem Białoskorski ad pller. Gnum Ignatium Mossako
wski Cittum et ad pller. Zernos Partium et quidem G. Białos
kerski cesq. Gnum Mossakowski Recedens à Contractu tanquam
p Cittum Gnum Mossakowski non manutento p Restitutione pro
eque Valoris Undecem Aureos hunc ac Duodecem Cerethorum
Aderis per Lib. percepto tum persolutione Summæ Du
centorum flor. Polon. prænumeratæ tum in Alijs circumstan
tijs jam quoque ex parte G. Mossakowski cesq. Gnum Białos
kerski p Decernens Pœnis respectu non manutentionis
Contractus inter se ea una, et Eundem G. Białoskerski Respectu
Resignationis Sortium berrorum Samberg Censor tum in jun
genda Satisfactione Eius ac Aliam intervenientiam suum
ad Judicium recipere sibi institutos Dicidens Controversijs
Partium Exauditis et quidem Parte Actorea Gnum Białoskerski
reposita Mandne cum Præsentatione Summæ Octo Millium
flor. Polon. p pretio Conditata Coram Actis Officij præsens
Die Undecima Mensis Junij ad præsens cesq. Eundem Gnum
Mossakowski de Contraventione Contractui interposito se se tu
tando primitus p Eundem Gnum Mosakowski dicto Contractui
contraventum esse inferens tum alia Mandne Coram Eisdem
Actis Die Sexta Mensis Julij ad Eadem facta se ad Possess
sionem Dictorum berrorum non admissum esse allegans è conver
so Gnoso Mossakowski præmissa omnia negante Mandnibusq;

suis manutentionem Contractus albediti praetendente suspen-
sa Decisione Causae Praesens necessariam esse in probationem
praemissorum ac Reprobationem Inquisitionem per Partes Utra-
que in Sequenti Judicii suis educendae admittendo &c.
Inter Gnum Florianum Mlicki ad per Gnum Josephum Mlicki et quoniam
Gnosi Benedictus Chorzewski et Stodzigis Kolczynska primi
et Gnus Valentini Rycharski secundi ad praesens vel Invicem Con-
ges tum quoties Rycharskie Successores et Gnosi Valentini
Rycharski Citti praesens in Termino Disparent et se Condemna-
re permittunt, proinde super Eisdem Cittis disparentibus Ratio-
ne non Solutionis quotae Dicti Aureae hungaricae
per Eundem Gnum Chorzewski ab Actore Contractae Decreti
Judicii sui una cum Poenis Decreti Eidem adjudicatis
ac Aliis Circumstantiis in lucro Ultimario fertis fina-
lis ac indilatae faciendae Executionis decernendae Condemnandae
et ad Publicandum Mlis Judtis addit. Publicatum
Inter Infidelem Tyszel Markowicz Incolam et Mercatorem Plocensem
ad pller. Peritrem Rendum Constantinum Zbierski
Cancellarium Cathedralis Plocensis Cittum per Gnum Paulum Sul-
kowski Terminum Actoris eorum Cittum pro Solutione Sum-
marum Unius Centum Quadraginta Quatuor Alterius
Nonaginta Octo flor. Polonicalium pro mercibus pro Citt. ab Actore Acceptis
provenientibus annotationibus Unis prima in Ao 1784to
altera in Ao 1786to pro Cittum Subscriptis Assecuratae
suum ad Judicium editum Decidendae Controversiae Par-
tium Exauditis negante quotas suprascriptas Comparente
Per Ihrs Rdum Zbierski Statuit Judicium Quatenus
Idem Actor Realitatem quotas Suprascriptas in Prose-
cucha Plocensi ad Rodale Rotha in Statuto Kri Descri-
pta

pta Comp̄bet idque in Instanti Comp̄bavit Qua Attenta
Comp̄batione statuit Judn̄ Quatenus Item Cittus Quo
tas p̄missas Primam Centum quadraginta quatuor Al-
teram ~~Nonaginta~~ Octuaginta ~~Octo~~ flor Polon. nunc Juramento
Evictas citra Provisionem in eo Feria Secunda post
Fm̄ SS. Trium Regum in ad Futuro 1788vo Ventu
ra Coram Officio et actis Officij p̄sens sub Pena Bao
nis in Casu Contraventionis circa Madnem in Ibid
faciend Publicand Actori Solvat. Lucta Pena
Septem Marcar Polon. Parti in Termino et sub
Rigore quo supra Judicio quoque suo Ibid in In
stanti prox Juris Solvend &c.
Inter Eund Act ut supra pller. M. Bartholomeum Zakrze
wski Vexilliferum Lawskiensem Cit p Gn̄ Valentinum
Strzeszewski Tandem de Consensu Partium reicitur
Causa Presens ad sequen Tl.
Inter Gn̄ Franciscum Stawinski Bonor Kosmaczewo Tenuta
rium Possessorem Dominum tum LL Josephum et
Mariannam Conjug Subditos Act p Eundem L. Jose
phum in Assa G. Thomae Trzcinski suo Consortis
ac Domini suo nn̄ pller. Gn̄ Thomam Bonkowski
Cittum p Gn̄ Mathiam Starczewski Teneri adesse
Delaterem et quoniam non adest p̄mde libera Pars
Citta a Termo Partis Actoris tantisper p̄cuentiatur.
Inter Gn̄ Josephum Rostkowski non finitur.
Inter. Gn̄ Joannem Parentem et Josephum Filium Kerzybskie
Act per Eund Parentem suo et Filij sui nn̄ pller Mm
Mathiam Mazowiecki Camerarium Terrem Dobrinen et The
odoram de Kucborskie primi et G. Theodori Jaroszewski
secundi ad p̄sens vol Invicem Conjug Victricum et

Mater

matrem nec non Stanislaum Pancratium et Claram Filios
ac Filiam Prisignosq ac Prisignam Minorennes Jarosze
wskie Cittos p Em Thomam Trzcinski Inordinata Cita-
tione Declarato Partem Cittam a Termino Praeseq libe-
ram pronuntiat
Inte m. Fortunatum Cieszewski Vexilliferiae Stalliciensis Sortium
bonor Chudzynko Traditoreum Possessorem ac per Em
Casimirum Swiczynski q Andream Zalęski Ex et Judicem
p E. Leonardum Chmielewski Terminum Actoris eorq Cittum
p ~~Solutio~~ bonificatione fundi praetensionum ex Tenutaria Pos-
sessione Sortis bonor Chudzynko emicarq suum ad Judicium
Editurum Decidendae Controversiae Partium Exauditis necessari-
am esse Condescensionem ad fundum Bd Chudzynko Jo. Caroli Turowski et Pauli Sul-
kowski BB loci Praesq mutuo Partium sumptu Condi-
cendo ~~adeo~~ captato tempore pia de Adventu avi tempe-
stive facienda Avisatione adinvenit Qui E Burgrabij
aut Unus Gnus Burgrabius Condescensurus Comportatio-
nem Contractus Tenutarij, ac Inventarij Status Sortis Eiusd
si est Censurus injungat quibus comportatis de Desola-
tione sive Reparatione Auctis vel deperditis inseminatio-
nibus inquirit Investigabit Statum modernum Sortis cum
Antiquo Confrontabit Inquisitiones Juratorias si Opportune
videbunq expediet Juramenta p Opportunitate negotij ex-
cipiet Satisfactionem Omnimodam quaedam fundi prae-
tensionum adinvenient Termino p Figet, Rigores antecedentes Judicationes resolvit, Do-
tenq Eundem Causam ad Contentos Term. et Documentum Parti-
um finaliter Decidet Disjudicabit et moderabit Cujus
vel quam Decisioni Partes Parere acquiescere ac Judica-
tum Pati sub Poena Bannis illo in Termino Condescensionis
super Parte Contravenienti Publicandi Tenebunt Pro quo Condnis
Termino Partes quos Voluerint et negotium poposcerint ad-
citent

citent adcitand similiq sub Rigore Comparend &
Judicatum patand &c.

Inter Dn Audoenum Machezynski ad plter Dn Laurentium Maho
mski Cattum pller. Terminum actoris cum Cattum & Solutis
re Summa Centum octuaginta flor Polon ad scriptum
manuale de Data Cjus in Plocko 14 July 1703 to
& Cattum ab Actore Contracte cecum ad judm adtum deu
dend Jnspend Eidem scripto Statuit judm Quatenus
Dom Cattus Summam promissam Centum octuaginta flor Pol
una cum Pensione ejusdm Anno quemlibet in ejd Festo adu
post Dn S. Michaelis Archangeli in ad quod Ventura Coram
Officio essent quod sub Pena Badnio in Casu Contumaciae
Ludnis citra Madnem in Jdem faciend Publicand Actor
Solvat Lucra Pena Septem marcar Polon Parti in Terminis
& sub Rigore quo supra Judicii quod duo Dies &
Jmpendant prout Juris est.

Inter Dn Bernardum Zoscichi Actr pltm Dn Theodr Brudzinski
Cattm pltm Judm Primum Actr Cjus per Decretum Injuncti
Responsionis Jnquisitionis in Anteacta Cadentia. Judex Moder
nus Pten Postulatam Conservatr Deindeq ad Instantaneam
Responsionem Jnquisitionis Ejusd Pten actr stringid eiquid
Vero Dn Bernardus Zoscichi Actr in Satisfactionem Senten
tiae Judicij sui Jnquisitionem Suam in Anteacta Judicio
Judm Cadentia Eductam Reponit Pars quoque Citata
Ejd Jnquisitionis se subiecit Judicatum ex Parte Pta
Effectu inde Satisfactione adinventa ad Subiectionem
Partis Jnquisitionis Condescendit qua Recepta & per
Omnes Circumstantias perpensa & Examinata Quando
quid ex Parte Jnquisitionis Pte Deducitur Dn Theodo
rum Brudzinski Actum Dn Bernardum Zoscichi Actr Varijs
in Locis & Coram Diversis Personis Liquisse Damnae
Damna in Frumentis Inventarijs Suis Actr Judicialiter Exhi
bita Judm non Posse Adhuc Actr Penas Pacis & Numeratas
Evadere Sententiae Quinimo Contumacibus adhuc existentibus
tuit Quatenus Eidem Suos Praefatus Turrium Castri Jdem
Jnjungendum in Proxima 2da Fra Dn S. Michaelis Archangeli
Ad Ventura Coram Eidem Sessionem per Spatium Trium

Die Jnic Intermissione Continuet & Expleat in Ecta
vero de Jure Penam Dupliem Quatuordecem marca
Pol Coram Officio d actis Judicij Ejus sub Pena
Bnis in Casu Contraventionis circa Majorem Jnte
faciens Publicam Solvat & Aliter Enumeret Judi
cio quod Suo Penam Simpliem Quatuordecem
marcas Pol sub Simili Pena & Regio Penali
um Extendens in Jnstanti Exolvat Dño Vigore
Inter Dnos Antonium Staehurski & Franciscam Zglenicka
Congs Actor per Mantum Suo & Contis fue nne plto Jn
Matheum Dupliki Ct plto Judex Primus per Decre
tum Judicij Sui in Anteacta Cadentia Jnjunctis addu
ctionis Testium Jnri Modernas Pten Latum Conservat
Dedens Jnscriptens Ejus Decreto ad Jnstantaneam
Adductionem Testium Pten Actor Stringit Et generiam
Jn Antonius Staehurski Actor in Jngnione sua
jam in Anteacta Cadentia Data per Jnstens ex
Eay Judicatum Pati Rei Status quod Judicato
et Eay Jngnione si se Sabrit pinde Satisfactione
Declarata ad Lectionem Jngnionis Reposito Con
descendit qua Lecta Signis Eay Jngnione Pus
Dupliki Ct in quopiam non Redarguitur Et pe Rus
pinde Libero Pay Eo Dupliki Jnste in Causa Dela
rato Pten Actor Jncompetenter agere Advenit.
Jnter Prtes Nicolaum Valentinum et Stanislaum Fratres mitis de Jerma
nis Lesowskie ad per S. Paulum Sulkowski Jnos Albertum et
Mariannam de Walkowskie ad S. Alberti Lesowski R.C. matrem
albertum Joannem Alei Lesowskie Et S. Valentinum Walkoski
et quoniam Pr Marianna de Bogdanskie ad S. Martini Lesowski
R.C. Vidua mater Ignatii Franciscum Leo et Hyppolitum Filij Le
sowscy Quos in Jnos Dispendi et de Condemnare permittendi pro
pinde super Eisdem Citti Dispareg in Loco Audientiario Scabi
nalem Gnesnen Coram Dno Palatino Sd per ad S. Joannem Leo
nem ad eorum Actum Decreti extradidarios res militum Juxta Jnsta
Pr Agentis Jnquisita ad Acta Deducti Solemniter Summa Vage Audi
Partig Lecta Decernens Penalitatis Contraventionis Decreti in Casu Ulterioris
Decerni Condemnato et ad Publicand Adsig Mihi Judici Publicatum

200 Nro 4

Inter M. Franciscum Rozprowski Tribunum Brestens Cuiavie Actorem
prath, Pros Mathiam Parentem et Paulum filium Turowskie
citos per Jm Paulum Laskowski missum Plenten
Comparen etc: Judm citatorem Actis con citos respecte extradicionis
pro Statutione Lbi Mathie Kazmirczak Actis Subdti ac
Advocati Extraditionem ejus cum bonificatione Carentie
Labor ac in alijs Circumstantijs editam deducta Contro
versijs ptium motis Exhibitis attenta Subditatu
per L. Mathiam Kazmirczak de quo res est coram
Actis praesens Die 31. Januarij Ao 1705. in retro Actoni jeo
quid decernit quatenus Paro citato dictum L. Mathiam
Kazmirczak in Spatio duar Septimanar ab actu praes
ids sub pena Banni in casu contraventionis circa
mandatum coram Actis Officij praesens publicand
extradat Quita pena Dupli et 14 Marc Pr. Actorea
etiam in bonificationem carentie Labor in trno Extra
ditioni Pcto et sub Rigore quo supra Judicio vero cho
per medium in instanti sub Solito rigore ex Registro
penalium extendendo prout Juris Solvend. Dd. Rigore.

Inter M. Julianum de Kamperhausen et Jm. Thomam Dem
bowski Succamerarium Pltes Pcto Rei Vindicam Matrem
Sund Pres et Andream Joachimum Archidiaconum Pre
mens et Antonium Scholasticum Gnesnens
ato Mros Wladislaum Capreum Jankowicz et Franciscum
Succamerarium Pros Filios dem Dembowskie Pr. Piastowo
cum attinen Haeredes actor. Casimirum Dąbrowski et Ja
cobum Czarnowski Acta per Dem Jm Dambrowskie deceden
et Jm Josephum Sieprowski Pros Adamum Mieczyński
et Mariannam Larocha Conges Cit et Acta per mandatum
Suo et Contri Sue vne prath Jm Franciscum Wasnie Sh.
Leonetrum Juratum cit per Jm Leonardum Chmiele
wski tandem non sunt.

Inter Jm Laurentium Turowski Acta per Jm Paulum Sulko,
wski exhibitam Andream Turowski cit praes in trno
diesparet et se Indemnare permittit prout de quo
cito Disparen ratione restitutionis Inventarior rerum mo
bilium totius Supellectilis Domestice dando Talenti de
Sereptis ea Sorte Acta haeredi proventibus ac aliar cir

cum

circumstantiar permittitur Condemnatio ad Locum publicandam additur Mlis Judi

Publicat

Inter Gregorium Krzyżkowski Act per Jm Simonem Krzyżkowski procuratorem Petens, Mm. Ludovicum Marianum Bininnis Lecińskij Castellanum Rypinen Terre Dobrinen Ordinis Scti Stanislai Equitem Cit per Jm Josephum Pazowski Judm citationem Actoris cum Cit pro Solucione Summar ad Decr tribunalis per Cit ab actore contract cum provisionibus provenien Summ ad Judm evictam deciendo Controversijs ptium mediis Exceptis attento mafne per Jm Theodorum Lecińskij Burg Cr et Vicis Regen Terr Lovic Pdor me ejusq Mm. Lecińskij moderni citatoraw Actis Officij Sui die 23. Mensis Julij Ao pcen nempe sub actu modernor Judicior de nullitate Eor Scror ac Literarum missibilium facta et interposita Judm Causam Land ad Judm Trne Pdor proprij districtus primoq et prodimos trnos remittit judicand Ht.

Inter Jm Josephum Kownacki Act pstr etgoniam Jmci Mercheri Kiesiewski Citatum gren in trno disparet et ad Condemnac permittit proinde super Eod cit disparen me non solucionis Mar Decro Judicij Officij Pdor adjudicat decr nendoq peradditis pro Contraventione Eiq Decro in libero ultimario fortis finalis ac invisata faciend Executionis permittitur Condemnatio ad qm publicand additur Mlis Judi

Publicat.

Inter M Bartholomeum Falzelli Camerar Trcen Ciechanovien Act per Casimir Swiezynski M Valentinum Kolbitzelli Cit per Jm Josephum Pepłowski Judm Citationem Act Cr Cit et Solucione Decem Aureor cum pensione quatuor Annor et denegat Summ ad Judicium Edit Decendi Citq hanc Summam Jam plenarie Pdem Actor Bonificatam et Eiq adsolvend non Debit Pretextu in Pasu Evasionem Jurisdictionem per Cuius Pdem prior offert proinde Evadat Eq M Kolbitzelli pd Summa Jfata Jam plenarie Mio Falzelli per Ipsum Est Bonificata Nullo que modo Eiq ad solvendum Debebitur in Segnen Judicior plus Cadentia post quam subsecut Evasionem vel non Judm Decernendq quod Jstis Ent Tno Conservato

Inter SS Josephum Bnd zinski et Hyacinthum Swardzewski Act per

Cond

Eunz S. Hyacinthum Smadzewski Suo d S Budzinski nunc pltt
Eius Theresiam de Zgierskie ob S. Adami Goszczynski Ct Vduam
Matrem Joannem & Ursulam filium & filiam Goszczynskie Ct
per Eunz S. Joannem Goszczynski Suo d Supra inscript Ct nunc pltt
quoniam S. Albertus Cisowski Ct Def in Termo Dispared Seq
Condemnare Permitt Prout de Edo Judm in fine Condemnatur
Declarato Cum Religuis Ct Pte Acta Negotium Instructum
re Mandat in Introductione Negoty Tnum per Decran Jud.
ij Sui Sequente Pte acta ad Inductos Testium, post adimpleta
hem Inquisitionis Repositionis, in anteacta Cadentia mo
densas pter Acta Conservatum Deinceps Tenen Item acta
Equare Imponere Loco dimplei obtenta Satisfacere
Eius Decto in Punctis tam adimpletionis Inquisitionis Quam Re
positionis Ejusd Pte in Instante Arbitratur Et quoniam Eadem
Parte actorea in Satisfactionem Contenta Judicij Sui Te
stem Unum ad Duxit in Inquisitione Sua licet quinque
tantum Testibus Edicta persistit ac Eunz Suo in Judicio Re
ponit prout Judm Satisfecisse Eunz Item Sententia
Judicij Sui Declarat Subsequenter Se Pte Citata Inquisitio
nis Acta ad Lectionem Ejusd Inquisitionis Condescen
dit qua Lecta & per Singula Puncta Examinata & per
pensa Quando quidem Eadem Inquisitione plane Docu
tur S. Joannem Goszczynski Ct ex Cumulo S. Josephi Budzinski
Actt Jenium propter Equum alicujus Personae Apud se Existen sive
Referentia ad Equum Actt ... propter eapse Sm quog Budzinski
sumpta de hoc ... Hotta de Lecto Surrexisse & ad Stabulare
ubi Equus Patus Existebat Jrisse Ibidq Iterum Jenum Et
Vestigia
persona quibus Latum fuit Cinum prefisse tamq temporis
SS. Joannem & Ursulam Goszczynskie Ct Jbid advenisse & tam
S. Budzinski Sm & Smadzewski Actt Desisse Dixisse & Sm
Ursulam Goszczynska Sm Budzinski a Tergo arripuisse & De
tinuisse Detentum Verosm Joannem Goszczynski Baculo Con
cussum Esse & signa Ejus Inflicta Extitisse Sm vero Theresiam
de Zgierskie Goszczynska Matrem ad hec advenisse tam
Eunz Sm Budzinski Sm Smadzewski Actores Batuisse hoq
tempore per Ejus Ct Caputium a Pennata Sto Budzinski abrepsit
Eius Sm Goszczynska Matrem Frumentum S. Smadzewski Actis
et Solidio accepisse Sm Joannem Goszczynski Commentiendo Actis
Opposuisse Sm vero alios Transfugarum Propalasse alias Comminationes
Clarificasse Boves Laboratites binos Cinas Dimensionem in Tem
tam Sortis Sue S. Smadzewski Contractus Relictos in Primo
Ejusd Tenuta Anno Actisse Eius Goszczynskie Matrem cum
filio Ct Erepto Retinaculo Solidum S. Smadzewski apernisse in

houeq holodium Palinarium Surepisse per Eumq Pallinarium Damnum in frumentis d Smandrewski Illustrem Epum
Gorzeynski d Cyminski Cett Gio Andreinski d Smandrewski acti Plo
iam p Inferens Mãone Diuersa in Inscriptis Epe Gorzeyn
ski Mabet Habena in Judemul Cum d Smandreinski in
uno Nubilari Duas Vaccas Gastum Pendibus Gnis Smandre
inski Imposituum Interepisse d Suas Vacas Imposuisse pro
bis Grague Deductis Debitis non Posse Eoq d Gorzeynski
Cett Penas Prlis d Communales Evadere Judm arbitrabat De
cernitq Quatenus Jus Citat Turnin Castri Plocen Superiorem
in d pro fra 2da porto Fo Sanctor Simonis d Judae apl'or Anno
Dni Ventura Ingrediantur Eaq Sessionem d quia Ea
Theresia de Ogiscrinski Mater d Ursula filia Gorzeynski Spa
tio Trium Dier S. vero Joannes Gorzeynski Spatio Duarum
Septimanar Sine Jdemissione Continuent d Expleand in
Eggressu Vero Eiusdem S. Joannis Gorzeynski de Jam
Jus Citat Jgr Jsta d Theresia de Ogiscrinski Mater
d Ursula filia Gorzeynski Gio Josepho Andreinski Actri
Penam Simplicem Solam et Vero Eor. d De Ogiscrinski
Gorzeynska Mater Gio Smandreinski Jsti Actr Penam Du
plicem Jam autem S. Joannes Gorzeynski Eoq in Imo Gio
Smandreinski Penam Duplicem Gio Andreinski Jnsti
dem Etiam Decessum in Labore a Bobus Ejd Smandre
inski Dimissi d post Interepti Quemcq Gio quoquo Mo
dem Similem Penam Solend d Realiter Enumerand
Pe sub Pena Banitionis Ipso in Imo Coram Officio
d Actis Judiaj Sui tam quo ad Sessionem Turnis qm
Solutionem Marcar in Casu Contraventionis Circa Mandatum
Publicandi Judicio quoq Suo per Medium Cadq
Marcarum Praxi Juris Enumerand idq Sub Seruato Regni
Pond Duar et Regio Penalium Extendend Super vero
Judex Gio Alberto Cyminski Cett Disparez Rne attentatis Violentiis
Duernend Penalitatis p Contraventione Deno permittitur
Indemnis ad qm publicand Dditar Mlis Judicis

Publicatum.

Inter Jaq Fyszel Mathouicz Judeum d Mercatorem Plovez Actr Pte
Relictam ac Suctores d M Joannis Starozynski Castri Gradi
Turne Dominj Cett per Gm Josephum Cadlcinski Judm Conem Actr
Cz Cett d Solutione Summe quadringentar Viginta Trium Flor
Grossor Decem Pol p Menibus per ob. S. Joannem Starozyn
ski Cett Mantum d Parendum ab Actr Vanjs Temporibus Hodo

Licitat

Licitat acepto premisso Suum ad Judm Edit Deudens Jnstrumentis Annotatoni die 28va Septembris Jtat Aº 1784 per ob
Jstat Em Joannem Stanczynskii in Rem Jnstt acti Dat Cor
probet Jtt Jnstidelis Rosset Realitatem Ejusd Summe
in Sequel Judicior Suor Cadentia post quam Compro
batibem ad hon Judm Decernet Jd ge Debis Ent &c.
Inter Eosd acti ut Supra pltt Em Thomam Chrzanowski
Cst d Judicij et Em Casimirum Chrzanowski Jdicium Ca
tao Rem Stis Acti Cz Rem Cst et Solutone quotae Dua
gaginta Duor Flor Pol p annum Modo licitat per Cst ab
acti acepto Jnstrumento Edit Deudens Sigis Jnstt acti
pro Eaq quota quinquaginta Duor flor Pol Quota Trigin
ta Flor Se Contentans in Eaq per Comparentem Jnstan
tarie Ejs Exhibita persistit proinde Citatus de perfecta Eaq
Quota tumq Manone d Jmo Suum ad Judm hoc in tego
tio Edit Ejen quietatur Debigire
Jtes d Ignatius Mosakowski acti pltt Joannes Kossowski Cst per Casimi
rum Chrzanowski Consq Judicis Dem Judm Dnus Dnus per Dnum
Antecti Judicij ejq Observata Jmpugnatis Comprobatis nis realitatis Dua
tis [illegible] Deudens acti ad praemissam Comproba
tionem per realitatem Duotie etiam petit mediat hoc Jnstrum
Codice Jn Antecti Decor Expensa et per Judm suum ijn dijmpta
[illegible] Dupre Duatum Duodecim Flor Pol qua allata
Comprobatione Deuent Duatenus D. Joannes Kossowski Jgnatij Kossowski Frater Germanus et Lucasper naturalis
mensitatem Duodecim Duodecim Aº Jn hoc Regno Exhibente
Sacramento Bartholomej Apse Jn Aº Joan Ventura Ceram
officio ebenista Jure Jdq sub pena Decem florenorum contravenis
Jn Circa making Jn Jacienq Publicam aut Jn manus quem Solvat
et Realiter enumerent Jnste quena tirana Mobilia aut eorum
na Judicio vero suo totius Jn mutante subrogetq Rigore ea
Rejecta Jeneatuor Extinendo prout Jure Solvat Debet.
Inter Jgnatium Mosakowski acti pltt M. Joannem Rosa
zewski Coadjutorem Racigoriens ejd per Jnn Paulum Sulkowski
Judm Jnnum Acti com ejd pro Solutone Summae nunc Du
corum Aureor Jungi ad scrum mihi in Aº 1702. Die 16ta
Julij per ejd autor Datum attenus Viginti flor Pol ad Com
pactum verbale per Cst ab autore contract Suum ad
Judm editum decidendo Controversijs ptium inductis Exau
Dictis Sigvidem Comparens Citti dasse Quotas autor Exclu

tag

tas esse infert idcirco Judm propiori Actore ad Comprobaonem realitatis suprascrar Quotar adinvento decernit quatenus Jo G. Mosakowski Actor ~~comprobet~~ in Eam Justi rotham prout Quota Pdicta prima duor Aureor hunc Scro asse curata altera Viginti flor Pol ad Compactum Verbale Contracta juste ipsi ad persolvenq debentur nulloq modo sunt ipsi bonificata idq in Sequen Judicijs Suis comprobet pt quam subsequenq comprobaonem vel non Judm decernet id qd Juris erit F.C.

Inter Gm Stanislaum Chyczewski Actl per Gm Josephum Losowski Gm Joannem Lutomirski citl per Gm Leonardum Chmielewski Judm trnum Actl conq Citl respectu attentatar Violentiar Suum ad Judm editum decidenq necessariam esse hac in Causa inquisitionem ad Contenta trni et prius Partis Actoreae per utramq Partem tam in probaonem quam reprobaonem in Sequen Judicijs Suis educenq censet F.C.

Inter Gm Josephum Rostkowski Actl prtr, Gm Theodorum Brudzinski citl prtr, Judm trnum Actl ~~conq Citl~~ per Decretum anteacti Judicij Sui injunctae adimpletionis ~~reliquor Testium~~ inquonum repositionisq Earq inter partes modernas emanatum Conservatl Decidenq insatisfactionem Eiq Decreto teneri Eunq Gm Rostkowski reliquos binos testes adducere et inquonem Suam adimplere et reponere idq in instanti Judm arbitratur et quoniam Jo G. Rostkowski Actor Eosq testes in psenq Cadentia adduxit et inquonem Suam pleno in numero eductam reposuit proinde Judm satisfecisse Eunq G. Rostkowski Actl declarat ad Lectionemq Earq repositar inquonum ~~in~~ quibus Citus ~~[illegible]~~ se subicit et Judicatum pati offert condescendit Quibus Lectis et per Omnes circumstantias perpensis et trutinatis quanto quidem ex Eisq inquonibus plenimode deducitur Gm Brudzinski citl in Una villa cum Actl commanenq Damna in frumentis Actl proprijs per non Conservaonem Pastor ad Pascenda inventaria Idoneor intulisse, Bonij Sulcorum Quinque tempore Orbitae citl Inventarijs totius Villae depavisse Famulos Actl Boves via ex Bonis Brudzyno ad Bo Dobrski Eunq pellenq concusisse et Eaq pellere ac etiam discedere non permisse, Vitulos Actl proprios ex Damnis ad forestam

abegisse

abegisse in Eaq foresta per tres dies detinuisse et fame ma
cerasse, actorem multoties absq ulla ipsi data occasione la
sisse diffamasse ptposuisse pro his itaq ac alijs inqvonibq
deductis delictis non posse Eunq Gnu Brudzinski cit pœnas
evadere Judm arbitratur imo Eunq punibilem esse censet
Sententiando qvatenus Jo G Brudzinski cit Turrim Castri
Ploq Superiorem in et pro feria Secunda ante fm Sancti
Lucæ Evangelistæ Ao pœnq Ventura ingrediatur ejusq Turri
Sessionem Spatio unius Septimanæ sine intermissione
continuet et Expleat in Exitu vero de Turri pœnam Dupli
cem Quatuordecem Mar Poll Gro Rostkowski actl Judicio
vero suo pœnam Simplicem 14 Mar Poll solvat et rea
liter enumeret Facturus est Gnus Brudzinski cit pmissa
omnia sub pœna Baonis in casu Contraventionis coram
actis Officij Sui pro pte actl G Rostkowski jam vere pro par
te Judicij sub distincta pœna Baonis ex Regro pœnalium
~~[illegible]~~ Publicanæ D P Vigore
Inter Gnu Dionisium Brudnicki actl per Gnu Paulum Sulkowski
ex qvoniam G. Michael Zaremba cit pœnq in trno dispa
ret et se Condemnare permittit proinde super Eoq cit
disparenq raone non Solvonis Summæ Centum Qua
draginta Sex flor Poll cum provisione provenienq in lu
cro ulterioris fortis facienq Executionis permittitur
Condemnao qvæ decernitur et additur Mtis ad Pu
blicanæ

Publicatum

Inter Eunq actl ut supra per Eunq ut supra Gnu Joannem Luto
mirski cit et Judicenq per Gnu Josephum Lorowski trnum
actl conq cit pro Solvone Summæ Trecentor flor Polonq
adnotaone Certa in Zukowo die 22 Junij Ao 1776. assecuratæ
Suum ad Judm instituti decidenq Controversijs Ptium
inductis exauditis siqvidem citus pmissam Summam
pinserta adnotaone assecuratam integraliter ab actl non
levatam per maonem Suam Coram Actis Officij Sui fa
ctam contestatur et infert igitur Judm necessariam esse
Prlem Comparitionem utrarq partium propter melio
rem Judicij Sui informaonem pro Sequenq Judicijs Suis
subsequenq censet P.C.
Inter Gnu Martianum Ciołkowski actl per Gnu Paulum Sulkowski

Licet qvia

Licet quia M. Adamus Chamski Vice Pltnus Ploc. cit. comparitionem non inscribit cum tamen binis Condemnaonibus et quia 1ma Die 6 Mensis Novembris Ao Elabro 1706 altera Die 23tia Mensis aprilis Ao Currenti utrisq ex Instantia Actoris super Eoq citto in Judicijs Suis respectu Solutionis Summae Septem millium Septingentor Quadraginta flor Pol inscriptione autha assecuratae cum provisione provenien obtent et publicatis ~~in~~ plenarie convictus esse deducitur idcirco non attenta Eiusq M Chamski cit Contumacia negotium parti actoreae introducere mandat in introductione negotij trnum Act conq cit pro Solutione praemissae Summae Septem millium Septingentor Quadraginta flor Pol Inscriptione Authae coram Actis Tribus Ploc in Siepro Die 10ma Mensis Maij Ao 1705 per cit. Actoris recognita assecuratae cum provisione provenien decernenq poenalitate in Sublaonem processus Suum ad Judm editum decidenq Insistendo supra de Actu exaratae inscriptioni Sententiat quatenus Jo M Chamski cit praemissam Summam Septem millium Septingentor Quadraginta flor Pol cum provisione ab ultima Quietaone retenta provenien in et pro Vigilia festi Nattis Sancti Joannis Baptae in Ao futuro 1708 Ventura Pro Martiano Ciołkowski Act sive ejus Pltis solvat et realiter enumeret Luita poena Septem Mar Pol pti in trno et sub rigore quo supra Judicio Suo totiq praxi Juris sub rigore ex Regro poenalium extendendo Solvenda In sublaonem vero supra de Die Exaratar Condemnaonum super Cit hac in Causa ex pte Act Obtent et publicat Jo M Chamski cit poenam Duplicem 14. Mar Pol Gro Ciołkowski Act sub rigore et in trno Solutionis Summae Judicio vero Suo poenam Simplicem 14 Mar Pol sub Distincto rigore ~~et~~ Regestro poenalium extendendo est Soluturus D P Vigore sub poena Baonis in Casu contraventionis coram Actis Officij facienq publicanq

Inter Gn Martianum Ciołkowski Act per Gn Paulum Sułkowski ~~m~~ Licet quidem M Joannes Chamski Comparitionem non Inscribit cum tamen binis Condnibus 1mis Die 6ta mensis Jlris

Ao

ad Elapso altera die 23 Mensis Aprilis ad Currendum Utrisque in Judicij
suis Ratione non Solutionis Summae Quingentorum Tyr. ad
Serenum Manuale ab Act. per litt. Contractae ex parte Act. sup.
litt. oblentis et Publicatis plenarie Convictus esse deducitur
proinde non attentis Epis. M. Chamski Contumatiae Parti Act.
negotium Judicare mandat in Inductione negotii adcitatae
non ad eum. Act. pro Solutione praefatae Summae Quingentorum
Tyr. Summum ad Judicium editam Decidendo Insistendo Scripto
Manuali de Data Epis. in Shabajewo Die 18 Mensis
Maij Ao 1785to per Act. in rem Act. super Summam
praemissam Data Statuit Judicium Quatenus Idem Citatus
Summam Eandem Quingentorum Tyr. una cum Provisio
ne ab Eadem provenienti ab Ultima Quietatione retenta, in d.
Vigilia Festi Nativitatis S. Joannis Baptistae in Ad futuro
1788o Ventura Coram Officio et Actis praesentibus Sub Poena
Bannis in Casu Contraventionis circa Mandatum in Ibid.
faciendae Publicandae Actori Solvat Lucta Poena Septem
Marcarum Polon. Parti in Termino et sub Rigore quo supra
Judicio quoque suo Ultimo in Instanti praeter Juris Solvendae
Inter NN. Lochum Sulecki et Thomam Mikurski Act. per Em. Pau
lum Sulkowski, Famam Antonium Roguski Chirurgum
et Scabinum Civitatis Plocensis Lit. pller. Ideo Causae Lucae
incompetenti Declarato Causam praesentem ad Terum Com
petens remittit Judicandam &c.
Inter Gnos Joannem Suzecicki et Mariannam Rakietowna
Conjugis Act. per Em. Paulum Sulkowski, et quoniam
Gnosi Xaverius ac Petrus de Alkantara Rakietti
Citati praesentes in Termino disparent et se Condemnare
permittunt proinde super Eisdem Citatis Disparentibus
respectu

respectu Compertationis Documentorum Massam Substantiae
Mblis et Imblis fatis Parentum Actricis et Cittae
derelictae enucleare adjudicationisque Portionis Act Concer
nere in lucro Ulterioris fortis faciendae Executionis
permittitur Condemnatio quae et ad Publicandum additur
Mlis Judlis. Publicatum

Inter Gnum Bartholomaeum Nadratowski Act pller. Gnum Anto
nium Gutkowski Cittum Judicum et Gnum Carolum Zurowski Insed
Plentem Comparentem Terminum Actoris eorum Cittum pro Dimis
sione Sortium Jure Traditorio possessam ac Dando Calculo
tum benificatione quaedam praetensionum suum ad Judicium
editum Decidendum necessariam esse Condicionem ad Fundum
bonorum Gutkowo Tige GG. Valentini Josefowicz et
Leonis Smolinski Burgrabiorum loci praesentis Captatae
tempore praeia de adventu sui tempestive facienda Ari
satione mutuo Partium sumptu conducendorum adinvent
Qui Gnorum Burgrabij aut unus Gnosus Burgrabius
Condescensurus Compertationem Traditionis vigore cujus
lit Possessioni Sortis Actoris haeredis Inscitit inpiriget
qua Compertatio ea Sortibus eisdem Traditione exdivisis
Calculum excipiet ac etiam de alijs agris si et in quan
tum ultra Traditionem (ut Pars obicit) per lit possessio
tum aliam praetensionum ad benificationem adinveni
et Poenas super quo interesse extendet, Solutionem
Marcorum si extenuatae non Comperientur pro lit demum
dabit Inquisitiones Juratorias si opportune videbuntur
expediet Juramenta excipiet Rigores Annectendo Indictionem resolvet totamque
Eundem Causam nihil intactum relinquendo finaliter
dispudicabo Cupis vel quod Decisioni Partes pare
re

se et acquiescere ac Judicatum pati sub Pœna Bannis
illo in Termo Cendnis super Parte Contraveniens Publi
cans debebunt ac tenebunt Quia a Pœna Simpli
ci Quatuor decem marcas Polon Parti per Partem
compensandæ Judicio quoque suo Ordine in Instanti
praxi Juris Solvendæ Pro quo Cendnis Termo Partes
quos Voluerint et negotium poposcerint adcitent adci
tandi Simili sub Rigore Compareant et Judicatum
patiant DPU.

Inter Gnum G. Nadratowski ad et supra pller. MM Ludo
vicum Bernardum Cini nnus Posebjudicem Parentem
et Josephum Camerarium Terres Dobrinen Filium Ko
Ziobrodzkie Cittos p. G. Carolum Turowski Tandem
de Consensu Partium iterum Causa Præsens reicit
ad Sequen. Tl.

Inter Gnos Thadæum Przedpełski et Helenam de Racho
clue Invicem Cenges ad per Maritum suo et Contis
suo nne pller. Gnum Josephum Rudowski Dominum
atq LL. Petrum Zemfabrum Joannem Kislinski
Ministerialem de benis Ciecierski Subditos Cittos
per G. Josephum Lossowski Gnos Stanislaum Igna
tium et Paulum Bojanowskie atq Gabrielem Chą
dzynski Cittos p. Gnum Valentinum Smeszewski Teneri
Gnos Stanislaum Ignatium et Paulum Bojanowskie
atq Gabrielem Chądzynski sufficienter nempe pller
Inscribere Comparitionem et quoniam non Inscribunt
proinde Eisdem Condemnandæ Declarat Cum Comparens
autem G. Josepho Rudowski experimentum in pingendi
in experimentum Terminum ad eum Eundem Gnum Rudo

wski

cum Marcar Polon Pti per Ptem Compensandae Judicio quo
que Sto per Medium Praxi Juris Solvent Pro quo
Condnis Tmo Ptes quo Condnis Tmo ptes quos volue
rint et negotium pro possent Adutent adultarum subsi
mili Rigore quo supra Comparere et Judicato subesse
Debebunt ac Tenebuntur Dureti Praesentis Vigore.

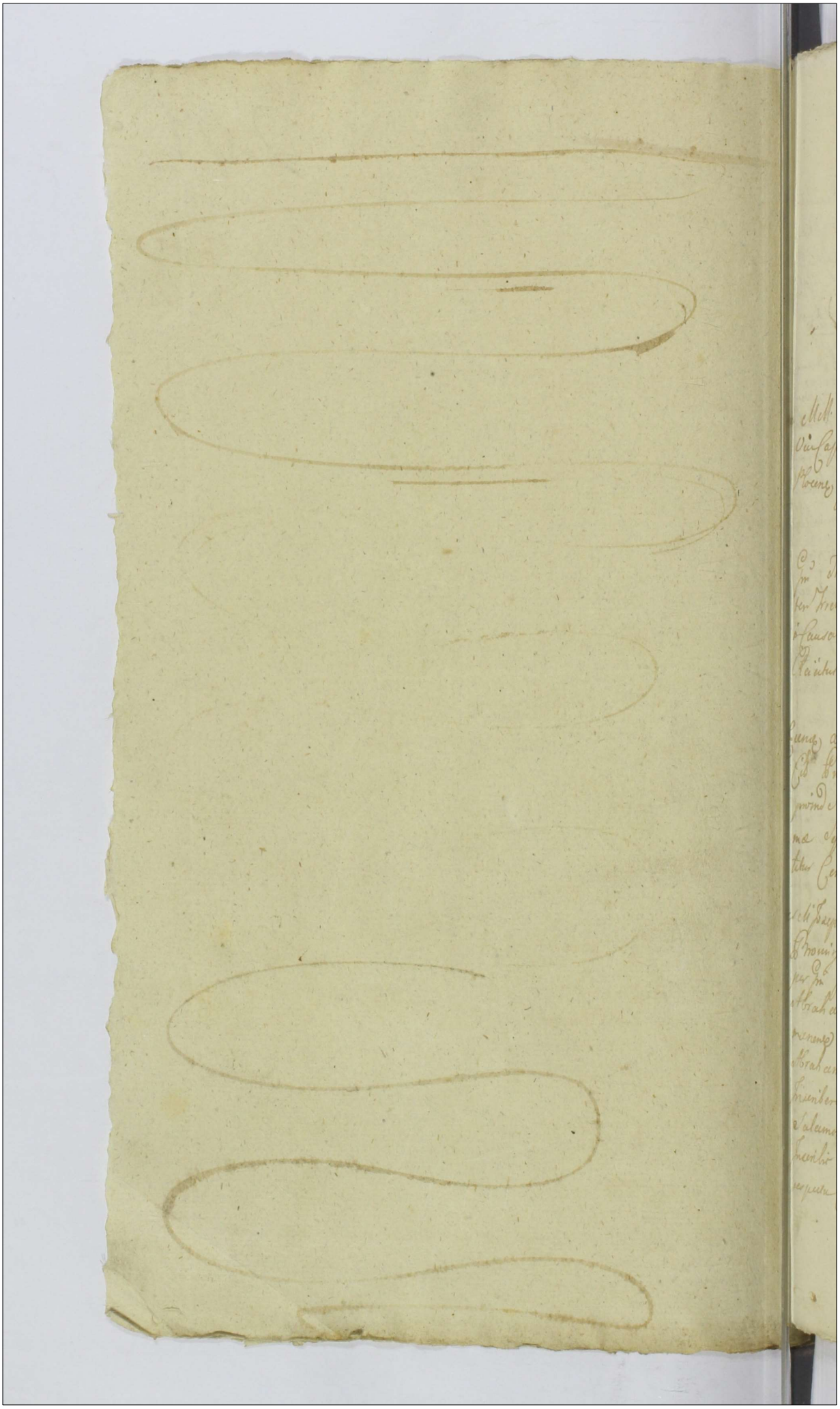

Actum in Castro Plocensi in Terminis Querelar. et Officij una cum Continuatione anteriorum Causarum Judicis Castrens. Capitis Plocens. in Sua Cadentia legitime Die Nocturna Incidentibus feria Secunda post Fm Omnium Sanctor. proxa Scilicet Die Quinta Mensis 9bris A.D. 1787mo

...ram Mell. Paneratio in Karniewo Karniewski Dapifer Supra... Vice Capnco et Josepho Lempicki Nat. Officialibus Cens. Plocens. Juratis

...ter Gm Thadaeum Przedpetski aut Pltm Joannem Kociecki Suscep... ter Trem Plocens. Cit. pltm Ordinata Citatione ad inventa Phl... Causa Prosequi Jubet in Prosecutione De Consensu Pltim Reiicitur. Causa Praesens ad Sequens Conservat.

...ter Eunc. aut ut Supra pltm et quoniam Gs Michael Kossakowski Cit. Praesens in Trno Disparet et se Condemnare Permittit proinde Super Eoe Citat. Disparens me non Solvens Summa Septuaginta Duor. aurar. hunge Scripto assecurat permittitur Condemnatio ad quam Publicanae additur Mlis Judlis Publicatum

Inter Mi Josephum Rolicinski Pinarnam Plocens. aut pltm Mi Joannem Bronirski Vexillifer Plocens. Br. Oppidi Supra haeredem Citat. per Gm Josephum Lopowski Inserum Plentem Infidelem Salamon Abrahamowicz in Supraseris Bonis Oppidi Supra Commanens. Citat. per Eunc. Teneri Comparens ab Infideli Salamon Abrahamowicz aut Eunc. Infidelem Aaronowicz Sufficienter Inscribere Comparitionem id que in instans et quoniam Infidelis Salamon Aaronowicz nec per Comparens Sufficienter nec pt. Inscribit Comparitionem proinde Super Eoe Cit. Disparens respectu Contraventionis Contractui in Puncto Transactionis

Sede

Sedecivitate Supra ad Bona Jozdow Decernenda Penalitatis Ingenda Eius Contractui Omnimodae Satisfactione Decernitur Condemnatio ad quam Publicanae additur Mlis Judicis Cum Comparens vero M Browirski Vexillifer Plocensis Causa Praesens Suspenditur Z C Publicatum

Inter M Josephum Rokitnicki Pincernam Pltus Plocensis Pr Jozdow haeredem actt pttr Jnfl Abraham Herszkowicz Mosiek Dodo Lewek Abrahamowicz Mosiek Abraham Jekowicz Lewek Plocki Matis Sartorem Jakob Lewkowicz Salamon Lewkowicz Lekko Filium Rabinczyk Episcopi Cognominis Patrem Jeiek Abrahamowicz Jozef Lanionem Jakob Wolkowicz Jasek Piechotka Lapper Jnfl Zakman Generum Pr Jozdow Incolas actt per Eosdem Infideles Abraham Herszowicz et Abraham Jekowicz Suis et Suprascriptorum Conicolarum Suorum nmbus pttr M Joannem Browirski Vexillifer Plocensis Pmor Oppidi Supra haeredem Citatum per Josephum Loskowski Inserum Plenitem Teneri Infideles Abraham Herszkowicz et Abraham Jekowicz ab alijs Judaeis Gozdoviensis nomine quorum Comparitionem Inscribunt uti Judaeorum Gozdoviensis non Existens Sinceres Sufficientius Inscribere Comparitionem et quoniam non Inscribunt proinde non Posse ad praesens promovere Actoratum Sententiae.

Inter M Capitanum Mlicki Suldapifer Plocensis ac GG Andream et Cyprianum Zatęskie actt per Eosdem G Andreae Zatęski Suo et alior actt nmc pttr GG Adamum Mieczyński et Mariannam Lasocka Invicem Congs Citatum per G Gasparum Zaremba G Joannem Makomaski Citatum per G Josephum Zakrzewski Judicium Citationis Ptis actt Pti Citatum Suum ad Judm pro Bonificatione Damnor ac Decernenda Penalitate pro Illatio

Violentijs edit Decidere necessariam esse Inquisitionem Per utramque Ptem ad Contenta Trnis et Provand Ptium in Sequenti Judicijs Suis educenda Censit et Conservat.

Inter Mcum Michaelem Lasocki Castellanidam Lanciciensem Bened Kesino Haeredem Dominum et Gnum Hilarium Kewaluwski eiusdem Bened Administratorem Actorem per eundem Gnum Kewaluwski suo et Dnis suis ac Subditis nomine pltem. Gnum Josephum Swierkocki citatum per Gnum Bartholomeum Gutowski Judm Citationem Partis Actoreae Parti citatae pro extraditione rer L. Mariannae olim L. Jacobi de Benis Kesino Subditi Reviduae per Citat detentat tum attentatar violentiar ~~ad se~~ ac aliar Circumstantiar ad se editam decidendo Necessariam esse Inquisitionem ad Contenta Provationis et Termini Partis Actoreae tam in deductionem quam et emundationem in sequenti Judicio suo Cadentia per Partem utramque educenda adinvenit Termino Conservato ac L. Mariannam ob L. Jacobi de Benis Kesino Subditi Reviduam

Inter Gnum Michaelem Mitobędzki Camerarium Trnen Plenen Bened Seu Sertium Super Benis Szumanie Gesliny Peiory et Balcalary sittar haeredem et Possessorem Actorem pltem. Gnum Thomam Josephum Binnemini Kewaluwski Burgrae Crenen Plenen citat pltem. Coram Judicio praesenti Comparenti ac Judm decidendo Citationem Actoris cum citat pro extraditione L. Apolonie de Benis Szumanie Balcalary cum suis Parentibus Fratre ac Sorore aufugae per citatum ad Bena Rostkowo pro obsequijs Susceptae ad se editam decidendo Controversijs Partium Inductis exauditis Quoniam Gnus Michaël Mitobędzki Camerarius Trnis Plenen Actor Repetita Donatione Coram Actis Trnibus Plenen in Sepre Feria Tertia post Dcam Exaudi proxima Scilicet Die Vigesima

Secunda Mensis Maij Anno Currenti per Gnum Marti-
num Chabowski suo et Gnosi Joannis Chabowski Fra-
tris sui germani nomine pro re sui super LL. Josephum
et Franciscam Coniuges Parentes Apoloniam Mari-
annam et Claram Filium et Filias de Benis Chabo-
wo Starawies Patricos Subditos ac Omnem eorum pro-
prietatem Recognita proprietatem cuiusque L. Apolo-
niae suae Subditae demonstrat Gnosique Kowalewski
in existentiam praefatae Subditae non abnegat Ideo Judicium
attenta suprascripta Resignatione Gnosique Kowa-
lewski opinione statuit quatenus Idem Gnus Kowalewski
citatus praefatam L. Apoloniam una cum rebus
ac omni eius proprietate Gnoso Miłobędzki Actori ab
Actu praesenti in quatuor Septimanis extradat idque
sub poena Bonorum in Casu Contraventionis Coram
Actis Officij praesenti publicanda Sententia per citatum
Poena Septem Marcarum Pol. Actori in Termino et
sub rigore suprascripto Judicio autem suo per medium
ministranti sub seorsivo Rigore ex Regestro Poenalium
extendendo D.R.V.

Inter Gnum Antonium Cieslinski Dnum tum L. Mi-
chaelem Arabucki de Benis Kraykowo Subditum
Actorem per eundem Dnum suo et Subditi sui nomine praeter
Gnum Valentinum Pęszynski citatum et Judicium praeter
Judicium Citationem Partis Actoreae Parti citatae ad se
pro Solutione Quotae Quadraginta Florenorum Pol. per citatum
a Gno Pruski receptae ac in alijs Circumstantijs
editam decidendo Controversysque Partium et quidem Par-
tis actoreae Solutionem praefatae Quotae Quadraginta
Florenorum Pol. per eundem Gnum Pęszynski ad Gnum Antonium
Pruski ex re ac si per eundem Gnum Pruski praefati Equi G. Pęszyn-
ski proprij Interceptionis et cuiusque dissensionis eliberandi
se a praetensione G. Pęszynski eidem ~~[illegible]~~ datae Concludens
Gnosi vero Pęszynski Equum furto sibi ablatum et
apud L. Michaelem Arabucki de Benis Kraykowo sub
Gno Equo a Gno Pruski empto persolutae

dictum

subditum agnitum et per se ab eodem L. Arabucki
receptum Scriptum autem super Quotam Quinquaginta
Florenorum Pol. per Gnam Catharinam Pruska cuiusq. G. Antonij
Pruski Matrem in rem sui datum levationem cuiusq. Quotae
ex Summa sua propria apud Gnum Antonium Zorawski in
Benis Kłobukowo Karacie hereditatis Concedens inferente
est hoc Scriptum circa receptionem praemissi Equi a L.
Arabucki Gnso Cieślinski Actor cuiusq. L. Arabucki Domi
no restitutum esse allegans et praemissae Quotae Scripto
eius in Kłobukowo Die Quarta Aprilis Anno Currente
datuato exaratae ab eaq. Gna Pruska receptionem prae
committens Inductis exauditis necessariam Adcitatio
nem eiusmodi Gnae Catharinae Pruska ac Antonij Zora
wski pro sequenti Judicionem suae Cadentia per par
tem Actoream subsequenti Judm adinvenit. Ad
Inter Gnum Paulum Wolski Actor praeter Gnum Limenem Chycze
wski citatum praeter. Ad Obiectam Condemnationem ex Parte
M. Joannis Sokolnicki Tribunicae Plocensis super Gnso
Limene Chyczewski in Płonsko in Terminis Gnalibus
Plocensis Die 25ta mensis Octobris Anno Currente Rne
nensolutionis poenae Duplicis Quatuordecem Marcarum
Polonicarum pro Contraventione Decreto ex Regestro
poenalium adiudicatae obtentam et publicatam
Generi cuiusq. Gnum Chyczewski docere de loco standi.
Tandem hoc Gnso Limene Chyczewski moderamini Judicij
sui se subiciens decernit Quatenus Idem G. Chyczewski
in Constitutionem loci standi solvat Poenam Septem
Marcarum Pol. Parti obiciens et Judicio per medium
ministranti sub poena Bonorum in Casu Contraventionis
ex Regestro poenalium in determinio Judicio praesens
publicans et habere locum standi cuiusq. Gnum Chy
czewski Judm declarat in Causaque praesens Actor
experiri mandat. in experimento Generi Partem Actoream
docere Partem citatam de Termino et Contentis et quo
niam non docet Proinde Judm Liberam Partem citatam
ad praesens pronuntiat.

Inter Jn̄ Alexandrum Lasowski ad pñtes Jnēs Ant̄
nium et Cunegundim de Kamowskie Jnrem Angi
Parentes Michaelem et Ludowicum Filios Bred Lewskie
ciātes per eundem Jn̄ Ant̄nium Stredzielēj suo Ad
sertū ac Dñum suum pnō prōbi coram Judicio pmens
Comparere nec Judex Citationis Actum Partem Citāj
respectu Attentatā violentiā Edictum Legendo negla
xit Jnsuper Judicialiter ad Contenta Termini et Dies
nēm ejusdē Judicialiter ad Contenta Termini et Dies
nēm Partis Actricis tam in Deductū rem quam emenda
tionem per Partem Actricem in Sequelam Judicij
huius Cadentia Diuersq; Dilationis Termino Con
servatō.

Inter Nūm Edwardum Laurentij Actr̄ per Jn̄ Josephum
Szpilowski Jnscriptum Partem Jnēs Ademum Bie
drzyńskī et Barjannam de Lasowskie Jnscriptum Ann̄an
citatis et Act̄ per Jn̄ Josephum Lasowskī: Mutuo Con
sentium Venditionem Permissionis et Ignatium Ba per
Inter se Patuelles Lasowskie citatos per eund. Com
parens et Suum pdtum Contravertens Judicium Citatos
Partium Altaque et quidem Jnēs Edwardi Lasowskī
ens Jus meum Jnscriptum respectu Jnsingendo Lendres
mi ordine Ejusdē Dñi Ademum Bina Jarowine
affirmans Comperta Jnscriptum Documenta ac alia ore
sua admovens Dohi Jn̄ meum Jnscriptum Contravenpti
onem ~~Ademum Offerendum Documenta Jarowine~~
~~Actricem Actum Judicium~~ Jarowine
pnōs meum Jnscriptum Contravenptionem Citatos Jn̄ Lasowskie
minus Comperta Jnscriptum Assignatij pnōs ejus
per Evardum et Ignatium Lasowskie respectu Assigna
tionis supramptōd Benedictum Jarowine mihi et Cumpsti
Dominij Dohi ad mentem emtis Contractus ac mihi Lab
tibreas Concessus decernendo pœnalitatem Citat ad
mittendum ad pœnalitatem Citationis Termines pœnalis
Decreta ac Judicem valentes Causam ad Judicium et Dies
Audiendi Lapsum Vtq; regulis recessūs Juris tende
ntem Judicij sui Actr̄ Jnēm Paulum Silkowski
~~Advocatum Actricis Cedere~~

et Casimiri Swieczyński lici praesentis Burgrae ad fun
dum Benedicti Jarocino in et pro die decima Mensis Decem
bris Anno Currentis ventura Conducendi admiserunt Quod
Judex sive Gnosi Burgrae unius duorve absentia non ob
stante Conducendum Condescensurum aut unus Mensis
Judex sive Gnosi Burgrae ante omnia Compertationem Con
tractus Resignationis intuitu Benedicti suprascriptorum Jarocino
inter Gnosi Edvardum et Ignatium Laserkie initi et
Conscripti ac aliorum Documentorum massam substantiae eorum
Benedicti Jarocino enuclaturae praevijs Conscribentes summarijs
ac subsequentes super realem Compertationem Juratoria
Comprobatione Juvinget Quibus Compertatis si et in
quantum Contractus Resignationis respectu Currentis
Benedicti inter suprascriptas Partes initus apparuerit
secundum cuius Contractum Solutionem Dotis Gnosi Mie
czyńska Concernentis Cum Provisione si Juste debebitur
pro re cuius Gnosi Mieczyńska assignavit si vero
hisce Contractus subsecutus non fuerit Onera hanc
substantiam afficientis liquidavit Massam Substan
tiae Constituet ex Constitutaque demptis Oneribus
Parentalibus Dotem Competentem pro re cuius Gnosi Mieczyń
ska admiserunt Termines praefiget rigores Decreti
extendet Processum Cognoscet Poenas super quo Inter
erit Prorogavit ~~totam~~ Decreta Anteriora in tota exe
quetur totamque hanc Causam ad Contenta Docu
mentorum et Terminorum Partium finaliter decidet
discindicabit et moderabitur Cuius Judicij aut Gnosi
Burgrae seu unius Gnosi Burgrae Partes utraque parere
et Judicatum pati sub poena Bonorum illo in
Termino Condicionis super Parte Contravenientis publi
canda debebunt ac tenebuntur Quita poena Septem
Marcarum Pod Parti per Partem Compensanda Judicio
autem suo totius subsolito rigore ab utraque Parte
solvenda. Pro quo Condicionis Termino Partes quas colu
erint et quas negotium proposuerint adeunt ade
tandi sub rigore quo supra Comparere et Judicari

obedite obstringantur Decreti praesentis vigore.
Inter Gnam Elisabethem de Włoszewskie ultimi Nuptus olim
Gri Nicodemi Myszliborski Relict Contem Viduam Acto
pltr Gnos Casimirum Bitkowski et Susannam de Modlin
skie primi olim G Jacobi Rakowski Secundi ad praesens Voti
invicem Conges cit per maritum suo et Contis suae une
pltr Gra Albertum Franciscum et ~~[illegible]~~ Paulinam
Filios et Filiam cum Eodem G Jacobo Rakowski in Pri
mo Matrimonij thoro procreatos minorennes Rako
wskie cit per Eunae Judm trinum per Decrum anterius
Judicij Sui injunctae Comprobaonis realitatis Sum
mae Octo aureor hungae inter modernas Ptes latum
tum adcitaonem ptis actoreae pti citta post Obtentam
Condemnaonem Suum ad Judm editam decidenae Con
troversijs ptium inductis exauditis insistendo Eiae
Decro admissibili Actrice ad hocce Jurtum adinventa
Additur Mtis Judtis ad praestandum hocce Jurtum
pstitit pro ut Summam Octo aureor hungae Gsae Su
sannae de Modlinskie G Bitkowski Cotiti moderna
citta et olim G Jacobo Rakowski pro tunc Congibus
mutuo concredidit et haec Summa adhucusque non
est ipsi bonificata Quo attento Judto Judm Sum
mam Eanae Liquidam esse agnoscit tandem quo
niam G. Bitkowski hanc Summam tam in fine Sua
insimul cum Conte sua facta ac etiam Judtis non
per Sui modernam Contem verum per olim G. Jacobum
Rakowski Priorem ejusq Contis Suae maritum acce
ptam et per Eunae G Rakowski pro interesse sui Con
versam infert idcirco Judm Suspensa injunctio
ne Solutionis ejusq Summae ac decernenae in Su
blaonem processus poenis necessariam esse G de
Modlinskie ad praesens Bitkowska Citta pro Sequen

Judicijs

Judicijs Suis Sedem Comparitionem propter meliorem Judicij Sui informacionem pro cujusnam interesse Sad Quota fuerat Conversa subsequenq censet P.C.

Inter Spectos Franciscum et Evam de Annowskie Conjuges Parentes tum Albertum Tilium Zochowskie Ads. per eumq Jm Franciscum Zochowski suos Consortes ac in Jtq. Juenem ex parte Spes Franciscum Zgleiowski et Mariannam de Chrzanowskie Jmjem Conjuges citand et Ads per eumq Jmm Franciscum Zgleiowski suos et Consortis suos mo petitor. Cum pacenq. ac Judi Citationes Partium alterius neglecta attentatas violenter ad suum Judi edictas decidendo necessarium esse Inquisitionem ad Contenta Termini et Probationum in Sequenq Judicio Suorum Sadentia per Partem utramq educendam adinvenit Termino triennali.

Inter Spes Joannem Szczyrzeckie et Magdalenam Dzierzanowska Jmjem Conjuges tum Antonium Gluchowskie ex que Matheum Szczyrzeckie et Elisam Gluchowska olim Barthlomei Tilium Jmjem Conjuges Ads per Spectos Joannem Szczyrzeckie et Matheum Szczyrzeckie suos et Suprascriptos Ads mo petitor. Spes Joannem et Jgnatium Fratres Inter se germanos Chamskie citatos pro Jm Josephum Lasowski. Coram Judicijs presens Comparuit Citationem Partis Actricis Partis citatis pro solutis de Summa Quingentorum Alex Lignj et sexta[illegible] Actis presens Pana Terka in Vigilia Spis Matthei Ap. Joannis Baptistae Anno 1750. per olim Spum Martinum Gabriel olim Spe Rosalie de Dzierzanowskie Olszowa Actricis Jpsa Citata Sponte Ads Lennis Admitta et Actrix in Bonis Impadyta

per ibiq; que Partem sub legueha censet Dr.

Inter Joan Martiannam Karwowska Virgo Immpotam in Aſa
pi Sigismundi Karwoski parentis Agens Actricem Cid
pelr, Pros Ignatium Wieluński et Annam Gotowicka Con
geos Dros ac N. Joannem Dombrowski Famulum cit per
Cursorem Jm Wielunski Suo Comis et Filij Suor inne pelr
Pros Antonium parentem et Paulum filium Pezyckie
cit et Act per Parentem Suo et Filij Suor inne pelr
Tenos ſtium Tenos tibi reciproce Suum ad Judm instr
tutos Decidendo Controversijs ptium inductis Exami
dis necessarium esse ingrohendum ad Contenta Tenor et Sora
rum ſtium in Scriptis Judicijj Suis per ptes exhi
endum censet Dr.

Inter Jm Franciscum Jaszczynski Act pelr, Pros Jabiedam et Apo
lonarum Jaszczynskie cittor pelr, Tenus pez Decretum anteri
us Judicij Suj injuncte Comprobationis Summe Lingue
Aureor Lunge olim P. Francisco Jaszczynski cit fratri germano
Concredite Jum adeitationem Act cor cit Suum ad Judm post
Obtentam Condemnationem Editam decidendo intistendo Lis
Dcto decernit Judm gratenus fidem P. Franciscus Jaszczyn
ski Actor comprobet in Cam Juris rotham prout avota Lin
gue Aureor Lunge olim P. Francisco Jaszczynski cit fratri per
ipso Concredita non est ipsi adhuc persoluta nec quovis
modo bonificata ibq; in instanti Obtinit pra Comprobationem
Obtenta statuit Judm gratenus fidem P. Jaszczynsky cit
Summam Starlam Lingue Aureor Lunge Justo Tenore
in et pro fra Dna P. Petrum Sanctor Suum Regnum Ad
futuros 1768 Ventura sub pena Bannj, in Casu contra
ventionis coram Actis Officij Jm facienda publicanda
P. Francisco Jaszczynski Actor deppand et realiter enume
rent dicta pena Tenus Martoh pti in tno sub Rigo
re exprasciis Judicio Lingotice in instanti sub Rigore
ejusdem Regio penalium extendendo per Litteras dehenda
si opus in Subtationem Condemnationis capte Act super
cit hac in Causa in Judicijo Suis Die 20ma Mensis Julij
Ao Curren Obtenta Lis citti penam Simplicem dvatur

Decem

Decem Mar Pol actor in pno et sub rigore supraponitur iudicio duo medietatem Carae Mar sub dispendio rigore et Regro panarium extendendo sunt Solutum. Sub rigore

Inter Joan Hedwigin de Koraniehie olim Jnis Mathiae Praedpedeli Relictam Cemeterium Viduam Actricem pltis. Jnis Franciscum et Fabianum Dobrskie citatos per Jnum Josephum Pepdowski Judm Citationem Actrici cum citat pro dolio ac Quota Septuaginta duos Flos pro uno pannesium ab Actrice per olim Jnm Joannem Dobrski ibm citer vita functum citat Fatum germanum debite per eundemque Lempts manuali Die vigesima Nona Mensis Septembris Anno 1802. Devolvens ape curatis editum decidendo proprietatem Jnis Hedwigin de Koraniehie Praedpedeli Actricem ad Empsm Citationem Jurationem uti per demortuum Caput olim Joannis Dobrski super realitatem premissi Lempts ac Quota in sequens Judiciis cum Cadentia adivenit Pars quam Empsm Citationem subsecutam vel non Judm Facere et Jpsum Judicent &c.

Inter Jnum Franciscum Konarzewski Actorem pltem Jnum Leonem Dobrowski citatum pltum. Judm Citationem Actoris citati ape attentas vigentias editum decidendo necessarium esse Jnquisitionem ad Cententa Terminorum Probationis Actoris tam in Deductionem quam emundationem in sequens Judicium Lucri Cadentia per Partem Actoream quendam censet &c.

Inter Jnm Andream Kruszewski Actorem pltem. Jnos Jacobum Szathowski et Ursulam de Smaczewskie Jnis eorum Conjuges Parentes Josephum Marianam et Paulum Filios et Filium Szathowskie citatos et Judicem per cuius Jnm Jacobum Szathowski seos Conjuges Filios ac Filiae Seorum nomine pltem. Citationem Partis Actoreae Partis citatae seorum nomine pltem. Citationem Partis Actoreae Partis citatae seorum ad Judm respectu attentatas vigentias editum decidendo necessarium esse Dilationem Jnquisitionis ad Cententa Terminorum et Probationis Actoris in sequens Judicium Lucri Cadentia per Partem Actoream quendam Censet &c.

Inter Meum Bartholemeum Falgeski Camerarium Meum Actorem nomine Actoris per Jnm Leonardum Chmielowski Jnm Valentinum nomine

Rolitmichi citat per Jnn Bartholomeum Gutkuchi Comparens &c. Lad quidem dati partis Decreti antenotati die xij sui die vigesima tertia Mensis Julij Anno Currente Jnd suppasenptas partes prolatd Evasionem Juratoriam Prosp Rolitmichi prout dummodo Decem Annos Hungaricales &c. Bico Valgeli Actore non vnquam vixisset vixisse Jnnum lit Cum tamen Comparens Prosp Rolitmichi loco Evasionis hanc dummodo Decem Annos Hungaricales per realidelis Agnouit Deo Jnuocando eidem Comparenti legi Lecerit quatenus Prosp Valentinus Rolitmichi citat pretactam dummodo Decem Annos Hungaricales a Lad Actore citra Sumissionem ubi per Lad non petenda &c. per vigilia Decollationis Sancti Joannis Baptistae Anno proxime futuro 1788 venturae &c. Jn Cuius &c. Jn quibus &c. Lecta &c. Jn Cuius &c. Lecta &c. publicata &c. Lecta &c. et realiter enumerata &c. Lecta &c. Pro parte Jn Cuius &c. Lecta &c. dicto Judicio autem Lad ibidem ministrante &c. dicto vigente et Registro praedictum &c. tenendo &c. Lecta &c. Lecta &c. Lecta

citatos per Gnm Josephum Pepłowski Inscriptum
Plenipotentem. Gnosos Magdalenam de Niemczewskie od
Gnosi Adami Kowalewski Relictam Consortem Viduam
ac Josephum Sniechowski citatos per eundem. Coram Jud. vo
praesens Comparens ac Judm Citationem Partis Actae
Parti citatae suum ad Judm respectu attentatae violentiae
in immediata Possessione ac aliae Circumstantiae ad parat
anteriores Ernos paratum Decrum in vinctae Condnis para
tamque Condemnationem loco peragendae Executionis editam
decidendo. Quoniam Condescensio per Decrum anteacti
Judicij sui Die Vigesima Tertia Mensis Julij Anno Cur
renti Inter suprascriptas Partes prolatum Condnem ad
fundum Benedictum Karsy in vingem ob Contumaciam Gnosae
Mariannae de Dłużniewskie olim Gnosi Lucae Rudowski
Relictae Consortis Viduae Matris Antonij et Andreae
Filiorum Rudowskich suum non est sortita effectum
Ideo in ordine Executionis eiusdem Anteriori Decreti neces
sariam esse Condescensionem Judicij sui aut Gnosorum
Mathiae Starczewski et Pauli Sulkowski loci praesens
Burgrae ad fundum Benedictum Karsy in et pro Die Vige
sima Prima Mensis et Anni Currentis adinvenit
Quod Judm sive Gnosi Burgralij unius duorve ab
sentia non obstante Conducendi Condescensuri Regu
lam Anterioris Decreti supra dictum exarati in toto
et equentur Poenas in Sublationem Condemnationis ac
Contraventione Decreti Anterioris ac pro quo et super
quo Interest Irrogabit Termines praefigent Rigores anne
etent totamque hanc Causam ad Contenta Anteriori
et moderni Termines finaliter nihil in tactum et Ipse
solutum relinquendo decident discindicabunt ac mo
derabuntur Cuius Judicij sive Gnosi Burgrae aut unius
Mei Judicis sive Gnosi Burgrae decisioni Partes utraque parere
ac Judicatum pati sub poena Bonorum illorum Ipso

Condescensioni super Parte Contraventionis publicanda debebant ac tenebantur Cuita poena Simplici Quatuordecem Marcarum Pol. Parti per Partem Compensandae Judicio autem suo toticae ministranti praesi Juni ab utraque Parte solvenda. Pro quo Condescensioni Termino Partes quae voluerint et quae negotium pepescerint adcitent adcitandi sub rigore quo supra Comparere ac Judicato obedire ~~[illegible]~~ obstringuntur ~~[illegible]~~. D. Vigore.

Inter Gnosos Laurentium Dłużniewski atque Gabrielem Karwowski Actores praeter Gnosos Antonium et Cunegundim de Karwowskie Jnicem Conviges Parentes Michaelem et Ludovicum Filios Przezdzieckie citatos per eundem Gnum Antonium Przezdziecki suo et supra scriptorum citatorum nomine praeter. Judicium Citationem Partis Actoreae Parti citatae respectu attentatae violentiarum editam decidendo necessariam esse Inquisitionem ad Contenta Termini et Provocationis Partis Actoreae tam in deductionem quam emundationem in sequentem Judicijs suis per Partem utramque Educendae Censet &c.

Inter Gnum Thomam Kowalewski Actorem praeter. Gnum Valentinum Miłodrski citatum per Gnum Benedictum Kesłowski. Judicium Citationem Actoris Cenae citatum respectu Solutionis Quotae Viginti Quinque Flor. Pol. ex Servitijs per Actorem citatum Continuatis restantis extraditionemque unius Indusij editam decidendo Controversijs Partium exauditis Liquidem Comparem citati hanc Quotam Viginti Quinque Flor. Pol. Actori ministranti persolvere offert Actorque in eam Quotam sibi persolvenda persistit Ideo decernit Judicium Quatenus Gnus Valentinus Miłodrski supraescriptam Quotam Viginti Quinque Flor. Pol. durante Judicijs una cum poena Cuita Trium Marcarum Pol. Actori et Judicio totidem sub poena Bonorum in Casu Contraventionis

tam pro Parte Parti quam pro parte Judicij ex
Regestro poenalium extendendam per ~~[illegible]~~ D. P. Vigere.

Inter Gnosos Joannem Lutomirski et Mariannam Le-
wicka Invicem Conviges Actum per Maritum suo et Consortis
suae nomine pro Pro. Gnosos Antonium Sienicki et Catharinam
de Myslinskie Invicem Conviges citatos per Gnum
Carolum Zurowski. Comparentes et secum Judicem Controvertentes
quarum Partium Controversijs suum in Judicium Inductis exau-
ditis Quoniam Quota Septuaginta Florenorum Pol. tam
ab Actrice per citatum mutuo in parte Accepta quam pro
deserita Mercede delita cum poena Lucta Trium Marcarum
Pol. Decreto Judicij sui die Vigesima Tertia Mensis Julij
Anno Currentis a citato Actoribus adiudicata Comperitur
in Terminoque satisfactionis eorum Decreto praefixo nempe Coram
Actis Officij praesentis die prima Mensis Octobris Anno eius
ex parte eiusdem Gnosi Joannis Lutomirski suo et praefatae
Gnosae Barbarae Lewicka Consortis suae nomine cum eisdem Gnosis
Sienickie respectu non solutionis praemissae Quotae ac Lucta
circa Mansionem factam Condemnatio obtenta esse demonstra-
tur. Ideo Judicium Attenta plenaria Convictione Partis citatae
non posse ex hoc Regestro Partem Actoream Causam pro
movere sententiam D. P. Vigere.

Inter Gnosos Josephum Osiecki et Valentinum ~~Osiecki~~ Kalin-
ski Dominos tum LL. Christophorum et Juliannam Angelos
Laurentium et Stephanum de Benis Italos Subditos Actum et
per eundem Gnum Josephum Osiecki suo et supraescriptorum Actum
et citatum nomine pro Pro. Gnum Antonium Rudewski olim Thomae
Filium citatum et Actum pro Pro. Comparentes et secum Judicem Contro-
vertentes quarum Partium Controversijs suum in Judicium inductis
exauditis ~~Quoniam~~ Licet Gnosi Mariannae de Dłuzniewskie
olim G. Lucae Rudewski Relicta Consors Vidua Mater ac
Antonius Rudewski Filius ad Actoratum G. Antonij Rud-
ewski olim Thomae Filij citatum Comparitionem non inscribunt
Ideo eosque in fine praesentis Decreti uti in Causa facti Conde-
mnandos declarat Partibus autem Comparentibus experiri

mandat in experimento Citationes Partium et quidem
Gnosor Osiecki et Cieslinski cenae Gnri Antonium Rudowski
respectu statutionis ~~Ill. Christophori et Julianae Conjugum~~
~~et Laurentii ac Stephani de Bonis Italis Subditorum Stene~~
sti Jacobi Molendinatoris de Bonis Niemczewo per Gnri
Antonium Rudowski extraditi statutique ad recognitio
nem Judicialem ulinam res Lbrorum Gregorij et Anastasiae
Conjugum circa aufugationem suam Conversae adactionis
ac in alijs Circumstantijs Jam autem G. Antonij Rudo
wski Comparens cenae Gnos Osiecki ac alios respectu simi
liter statutionis Lbrorum cenae Gregorij et Anastasiae
Conjugum ac si de Bonis Niemczewo per Subditos de Bonis
Italis in fugam expeditos ac aliam Circumstantiam
sibi abinvicem editas decidendo necessariam esse Inqui
sitionem tam in probationem quam reprobationem
ad Contenta Termini et Provocationum Partium in sequens
Judicijs suis Per easque Partes educendae Censet &c.
Et quoniam Gnosi Marianna de Stuzniewskie olim Gnosi
Lucae Rudowski Relicta Censors Vidua Mater ac Anto
nius Rudowski Filius citati praesens in Termino disparent
et se Condemnare permittunt. Proinde super eisque
citati disparent Rne statutionis Subditorum extraditionisque
cenae ac aliam Circumstantiam Termino Comprehen
sarum permittitur Condemnatio ad quam Publicanda
additur Mnbi Judlis.

Publicatum

Inter Gnos Joannem Kleniewski et Rosaliam de Turskie Juvicem
Coniuges Actor per Maritum suo et Conjugis suae nomine praeter.
Gnosos Antonium Sochocki Mathaeum et Stanislaum Pruszyn
skie atque Simonem Glazewski et Franciscum ac Evam Grab
czewskie Conjuges Koziejskie citatos per eosque Gnosos Sochocki et
Koziejski suis et aliorum citatorum nominibus praeter. Citationem Actor
cenae citatam respectu attentatae violentiae editam Judicium decidendo
necessariam esse Inquisitionem ad Contenta Termini et Pro
testationis Partis Actoreae per Partem utramque in sequens Judi
cio suo Cadentia educendae Censet &c.

Inter Gum Laurentium Iuuenelli Act per Gm Paulum Iuuenelli
procuratum Clientem Gm Andream Iuuenelli citatt per Gm Leonem
Scolinelli Judm Citationem Act ang citatt requisitu Restitutis
nis Inventarii nec molestiam pohitg Lapelle ex lei de mense
pati ob Gm Joannis Iuuenelli Parentis derelicti hum Dandi ca
dere Act per citatt propesa Calendi ac decernens mi Sublata
de rem Condemnationi super citatt obstante prenalitatis
edi, iam deindendo necessariam esse Condemnationem Judicij sui
aud Gmum Felicis Lobochi et Laurentij Bramichi Lei
presens Barge ad fundum Bmum Iuuenelli Capitatt Sempre
Conuenien admisit Quod Judicium sine offen Barge Omnis
Dienum de absentia non obstante precia de adventu sui tempe
siua Audientia Conuenien Condemnationem Comperta non
Documentis ad Causam presens ypotheq precia Comparationem
Jurationem demandabit Quibus Comperta de rebus mobilibus
ac Inuentarijs Patris olim Joannis Iuuenelli derelicti ut supra
sunt per citatt Burgpatis Jnquisitt Jnuenjabit negotium non
eminus, et Juste debelit una cum augmento ac Emolumento
Lucti citatis Demandabit aut valeant eminus admittendi et
Solum non pro se Act assignabit Calendum eligendi Pena
mi Subdi non Condemnationis ac prout Jntendit Jnquisitt Ter
minos prefigendi Regens Cancellarius Istum que Causam ad Sententia
diffinitiuam ac Terminum precipi si opus sient de pede in Jnqui
sitionibus finaliter minime Jnsolutum retinendo Quando decidet diuidicabit et moderabitur cuius vel que
Judicij aut officij Burge decisionis Pro eo parem et aequa
tam ac Judicatum pati debebunt ac teneantur ~~[illegible]~~ Jque
sub pena Bannis Villo in Termino Endmis publicandis cuius
pena Lipsem Marcas Pod Parti per Partem semper cum
Judicis autem sua totidem in mistanda absque Parte prae
Juris soluenda. Pro Quibus Condmis Termino Partes quas cuius
sint et quas negotium hapresent dicitand adcitandas sub
Jnde et quas negotium hapresent dicitand adcitandas sub
Jngne quas supra Jmpenne et Judicatt obedire obstringendo
Obligue.

Jnter Gm Stanislaum Zyli Act pilter. Gm Franciscum
Zoez de citatt et Act pilter. Mum Theodorum Rod Zyminski
Jngerman Jerva Richardi vice citatt et Act per Gm Leonardum
Chmielewski Jnuentum Plenipotentes. Jnfidelem Leveli Salu
bourice Taberna mi Benis Dtuzniew citatt Arendalium citatt
et Act pilter. Gm Martinum Zyli citatt per Gm Stanislaum
Zyli. Gm Albertum Juricki citatt pilter. Jnfidelem Arendalium

Taberna in Bonis Tyski citatum per Gm Albertum Gpsicki
Judm Citaones Partium trinas sibi ab invicem editas decidendo
Liquiq Causa presens sine Inquisitione decidi nequit Id
eo necessariam esse Dilaonem Inquisitionis ad Contenta Ter
minor et Proaonum Partium in sequenq Judicijs suis per
Partes omnes educenq censet &c.

Inter Gm Thomam Wircinski Actt pltr, Gm Ignatium Prze
cisszewski citt per Gm Carolum Turowski in ordinata cione
Ptis Actoreae declarata ptem citt a trno Eoq ad psens Libe
ram pronuntiat.

Inter Gros Adamum Sieklucki et Mariannam Gorecka invicem
Conges actt et citt atq Constantiam de Dłużniewskie olim Gadami
Horzybski Rl Viduam Actt per Eunq Gadamum Sieklucki
suo et suprascrar Actricum une pltr, Gros Joannem Siekluc
ki citt et Actt et Evam Kruszewska citt invicem Conges per
maritum suo et Contis suae une pltr, Judm trnos ptium
respectu attentar Violentiar ac aliar circumstantiar
Eiqe trnis Comprehensar sibi reciproce suum ad Judm
institutos Decidendo Necessariam esse inquisionem ad Con
tenta trnor et proaonum ptium in Sequen Judicijs
Suis per ptes utrasq educenq censet Trno Conto.

Inter Gsam Evam de Kowalewskie olim Gri Joannis Trębinski
Relict Contem Viduam Actricem et citt pltr, Gm Adamum Trębin
ski citt et Actt pltr, JARndum Antonium Bieńkowski Cano
nicum Livoniae Praepositum Trzepovien citt per Gm Paulum
Sułkowski trnos ptium sibi reciproce suum ad Judm insti
tutos decidendo Controversijs ptium inductis exauditis qua
niam Actoratus psenq cum inferiori inscrione ex pte JAR.
Bieńkowski curatus con Gm Trembienski modernum citt et Actt
Connexionem habere videntur idcirco Judm Actoratus pra
missos Judm ad inferiorem inscrionem ex pte ejusq JAR.
Bieńkowski reicit judicandos.

Inter JARndum Antonium Bieńkowski Cancum Livoniae et
Praepositum Trzepovien Actt et Citt per Gm Paulum Sułkowski
Gsam Evam de Kowalewskie olim Gri Joannis Trembien
ski Relict Contem Viduam ex rejectione superiori Judicij

Gsem

pzen. Actt et Citt pltt, Jm Adamum Trembienski citt et Actt
pltt, Judm trnos ptium et quidem JAR. Bieńkowski respectu Extradio-
nem Boum Laboratilium binor. ac si per olim L. Franciscum
Chremptys in Bonis Brochocinko sub protectione Jsae de Kowa-
lewskie Trembinska commanens pro re ejusd. JAR. Bieńko-
wski Praepositi Trzepovien. Dispositor. tumq. decernenda poena
litatis pro interceptione ac Denegata Extradione etiam ad
Effectum Arestum Eorum Boum, jam vero Jsae de Kowalewskie
Trembinska itiq. respectu decernenda poenar. pro interce-
ptione Eorum Boum ex fundo Br. Brochocinko olim Lbri
Chremptis proprior. et ac si Parocho Trzepovien. Dispositor.
jam deniq. Jm Adami Trembienski con. Eorum tam JAR.
Bienkowski qm Jm de Kowalewskie Trembinska pro decer-
nenda incompetens in Actoratibus ipsis ~~incompetenti~~
Actione tumq. a ptensa extradione unius Paris Boum
Laboratilium per olim L. Franciscum Chremptys sui
Actt Subditum ac si Parocho Trzepovien. circa agonem
vitae dispositor. ~~Ac~~ irroganda pro indebita processu
aggravaone atq. in frustraneas litis expensas indu-
ctione poenis sibi reciproce suum ad Judm institutos decidenda
Controversijs Earum ptium prolixe factis exauditis ne-
cessariam esse inquonem per omnes ptes tam in Ordi-
ne probandae legaonis Eorum Boum quam Subdita-
tus Ejusd. olim L. Francisci Chremptys ac etiam atten-
tar. Violentiar. si quae peractae fuerant ~~propter~~
tam in probaonem qm emundaonem in Sequen. Ju-
dicijs Suis educendam censet F.C.
Inter Jm Mathiam Cybulski Actt et Citt pltt, Jros Albertum Dzierz-
gowski et Magdalenam de Mączewskie primi olim Nbli
Laurentij Girzynski secundi ad pzens voti invicem Conges
citt et Actt per maritum suo et Contis suae nne pltt,
Cones ptium respectu attentatar. Violentiar. illatorq. da-
mnor. sibi vicissim Suum ad Judm editas decidendo
Necessariam esse inquonem ad Contentra Proaonum et
trnor. ptium in Sequen. Judicijs Suis per ptem

utramq ducendam censet Trnd Conto.
Inter Gm Petrum Cybulski Actt et Citt prltr, Gros Albertum Girzyn
ski citt et Actt Parentem et Annam Girzynska Filiam Actricem
per Eunq Parentem suo et filiae suae nne prltr, Gros Ma
thiam Parentem et Josephum filium Cybulskie citt per Eunq
Parentem Suo et filij Sui nne prltr, trnos ptium respe
ctu attentatar violentiar con se vicissim institutos,
decidendo Necessariam esse inqvonem per ptes utrasq
ad Contenta trnor et Prcaonum ptium in Sequenti
Judicijs Suis Subsequendam adinvenit F.C.
Inter Gm Dionizium Brudnicki Actt prltr, tandem non sunt
Inter Gros Felicem Burgr Crg Plocz et Casimirum fratres inr
se Germanos Lukoskie Dnos atq Honestos Petrum Paulum
Florianum Ovillatores nec non LL. Joannem et Andream
Josephum Mtem Subditos Actt per Eunq Gm Felicem Lukoski
BC Plocz suo et fratris ac Ovillator atq Subditor Suor nne
prltr, Gros Valentinum Parentem Simonem et Mathiam
ac Barbaram Virgr Innuptam filios et fiam Zolto
wskie cittos per Eunq Parentem suo filior ac filiae
Suor nne prltr, Judm adcitaonem ptis Actoreae pti Cittae
ad Paratum Decrum injunctae ad Bo Obrab Magna in
Ao 1702. inter Modernos Actt ac olim Gm Michaelem Lu
koski Actt Parentem ab una et GG Zoltowskie citt pte ab
altera prolatt Condnis revificatorie post mortem ejusq
olim Actt Gor Lukoskich Parentis suum ad Judm edit
Decidendae Controversijs ptium inductis exauditis,
quoniam Anterior Condnio per Decrum Judicij Sui
supra de Ao Exaratum Suum non est Sortita effe
ctum ideo Necessariam esse Condnem in Ordine effe
ctuaonis ejusq anterioris Decri ad fundum Br Obrab
Magna Judicij Sui aut GG Pauli Sulkowski et Casi
miri Swiezynski BB. Loci Pzen conducendae adinve
nit quod Judm sive Offm Burgle aut unus M Judex
sive Gros Burgr captato tempore pvia de adventu

Sui

Sui tempestiva facienda Avisaone conducendus et Condescen
surus ante omnia Comportaonem Documentor Cau
sam pseng Evincen per Summaria conscribenq pvia
Comprobaone Juratoria ~~demandabunt~~ demandabit
quibus Comportatis de ademptione fundor injurijs Da
mnis et violentijs inquiret investigabit Decrum an
teactum Judicij Sui in toto exequetur, inquones si opus
fuerit expediet, trnos pfiget rigores Annectet totamq
hanc Causam nihil intactum et irresolutum relinquenq
pro Exigentia Legis Justitiae trnor tam anterioris qm
moderni Documentorq ptium decident disjudicabit
et moderabitur cuius vel quor M. Judicis aut G. Burge
Decisioni ptes parere et Judicato subesse sub pena Bao
nis in Casu Contraventionis illo in trno Condnis super
Plicanda debebunt ac tenebuntur Luita pena Septem
Mar Pol Pti per Ptem sibi abinvicem compensanda Judi
cio suo totiq in instanti solito Juris Communis processu
Solvenda pro quo Condnis trno ptes quos voluerint et ne
gotium poposcerit adcitent adcitandi sub simili quo supra
rigore comparere et Judicato obedire obstringuntur
Decri pseng Vigore.
Inter G. Michaelem Rycharski Actorem Cit. prttr, Gros Nicolaum Czachorowski
Dnum et Mathiam Głuchowski famulum cit. et Act. per Eunq
Gm Czachorowski Dnum suo et Gri Głuchowski nne prttr,
trnos Ptium respectu attentatar violentiar suum ad
Judm sibi vicissim institutos Decidendo Controversijs
Ptium inductis exauditis necessariam esse inquonem
per Ptem utramq ad Contenta trnor et Proaonum Ptium
in Sequenq Judicijs Suis educendam censet Trno Conto.
Inter Gm Jacobum Radwanski Actorem Cit. prttr, Gl. Josephum Parentem
Cit. et Act. et Stanislaum filium Cit. Nicgorskie per Eunq
Parentem suo et filij Sui nne prttr, Comparenq Ec. Judm

Ciones ptium sibi reciproce respectu peracti violentiar. su-
um ad Judm editas Decidendo Necessariam esse In-
quonem ad Contenta trnor. et proaonum ptium tamen
Probaonem quam emundaonem per utramq ptem
in Sequentibus Judicijs Suis Ducendam censet H.
Inter Gm Josephum Mieczynkowski Actt pttr, M. Antonium
Zglinicki Tribunidam Sieprscen. citt per Gm Paulum Sul-
kowski Comparen. Ec. Judm trnum Actt ~~[illegible]~~ pro Solutione Summae Cen-
tum Sexaginta flor. Pol. Scro mnli in Romatowo Die 26.
Aprilis Ao 1776to Per olim Gm Paulum Czachowski Sortium
Bre Romatowo anteactum hæredem in rem Actt Dato asse-
curatæ Con. citt uti modernum Earæ Sortium hæredem
Suum ad Judm instituti Decidendo Controversijs prolixe
factis exauditis Necessariam esse Comportaonem Contra-
ctus intuitu Resignaonis Sortium Bre Romatowo inter
olim G Paulum Czachowski et M. Zglinicki modernum
citt initi et Confecti propter meliorem Judicij Sui infor-
maonem utrum sit in Eoe Contractu hæcce Summa
indigitata per M. Zglinicki citt pro Sequen. Judicijs Suis
Subsequendam arbitratur Trno Conto.
Inter Gm Josephum Stoczynski Actt per G Valentinum Zołtowski
Gsam Elisabethem de Włoczewskie primi olim G Danielis Ro-
sciszewski secundi voti Gm Nicodemi Mysliborski Relictam
Contem Viduam citt per Gm Leonardum Chmielewski
Comparen. Ec. Judm Actoratum psen. respectu extradionis
Inventarior. Bonificaonis ptensionum ex tenutaria posessio-
ne Sortium Bre Kamionki emicar. ac peractar. Violentiar.
con. G Mysliborska instituti ad trnum Condnis ad fundum
Bre Kamionki in Judicijs modernis designatæ reicit
judicandum H.
Inter Gros Antonium Cichoski et Catharinam Kołodzieyska Conges
Parentes, Vincentium et Antonium ac Antoninam Virgo
Innuptam Fratres et Sororem Cichoskie tum N. Jacobum
Maierski famulum Actt per Eunæ G Antonium Cichoski suo

4

et

et alior Act nue prttr, Casimirum Swiechorski Br Dra
gan Dziarnowo ac alior ad Capreatum Ploc Spectan
Tenutarium Possessorem citt per Gm Leonardum Chmiele
wski Judm cionem Actoreae ptis con citt respectu attentatar
violentiar Suam ad Judm editam decidenae Controversijs
ptium inductis Exauditis necessariam esse inquonem
ad Contenta trui et proaonis ptis Actoreae per ptem utramq
tam in Probaonem qm et emundaonem in Sequen Jud
dicijs Suis Educenae censet F.C.
Gm Dionisium Strusinski Act prttr, Gros Adamum Kęsicki et Agne
them de Zabickie invicem longes citt per maritum suo et
Contis Suae nue prttr, ~~tandem non sunt~~ Comparen Ecc Judm
Cionem Act con citos respectu exdivisionis Sortis Nuncupatae
Kleniewszczyzna in Bonis Rudowo Brody et Prusy citt per Act
a Gro Ludovico Kęsicki Jure hereditario quaesitae, Desolaonis aedi
ficior deperditionis inseminaonum Levaonis Summar tuae
et quantae ex Documentis provenerint Suum ad Judm edit
Decidendo Necessariam esse Condnem ad fundum Br
Rudowo Brody et Prusy Judicij Sui aut Gror Caroli Turo
wski et Casimiri Swiezynski Burgi loci Praesen Captato
tempore Gvia de adventu Sui tempestiva facienda Avi
saone conducendor adinvenit quod Judm sive Offm Burglo
unius absentia non Obstante mutuo ptium Sumptu
conducenae et Condescensurum Comportaonem Documen
tor Massam Substantiae ejusae Enucleanae Gvijs Conscri
benae Summarijs injunctaq Comprobaone Juratoria de
mandabit quibus Comportatis Substantiam Eanae aequali
ter inter Easae ptes exdivet, et de Desolaone sive reparao
ne Auctis vel deperditis inseminaonibus Cunctisq Gtensio
nibus ex fundo ejusae Sortis pullulanae inquiret investi
gabit, Levaonem Summar si quae ex Documentis appa
ruerint et si juste provenerint injunget, bonificao
nem Omnimoq quid Cui et a quo provenerit adinveniet,
et Onera liquidabit et Eaae ad quamq Classem proportionaliter appli
cabit indictiones resolvet.

Inquones si Oportunae videbuntur expediet Jurta excipiet
trnos pfiget rigores annectet totamq hanc Causam nihil
intactum et irresolutum relinquendo pro Justo et aequo
ad Contenta trni ptis Actoreae et Documentor Ptium
decidet disjudicabit et moderabitur cujus vel quor Judicij
aut Officij Burglis Decisioni ptes parere et acquiescere
ac Judicato subesse sub poena Baonis illo in trno Con
dnis super pte conveniens publicanda debebunt ac
tenebuntur Luita poena Septem Mar Poll pti per
Ptem sibi abinvicem compensanda Judicio suo totiq
praxi Juris per utramq ptem in instanti Solvenae
Pro quo Condnis trno ptes quos voluerint et negoti
um poposcerit adcitent adcitandi sub simili quo supra
rigore comparere et Judicatum pati Obstringuntur
Decreti pseng Viapre.

Inter Gros Lucam et Matheum Jonczewskie Actl pttr Gm Joannem
Koskowski citt et indicens per G Casimirum Swieżynski in
servum Ptem, Gsam Catharinam Jonczewska Virge Innuptam
actricem per Eosq Gros Lucam et Matheum Jonczewskie Patru
os et Tutores, Comparens etc: Judm trnum Partis Actoreae pro
Comportaone Contractus respectu Resignaonis Sortium Pbr
Koskowo Troiany Bronoszewice Stradzewo et Dramino inter ctt
G Valentinum Jonczewski Actl Fratrem et Patruum ab una et citt
Gm Koskowski pte ab altera initi et Confecti quo comportato
Solvonis Summae quae et quanta ex Eoq Contractu appa
merit cum provisione prevenien conq citt Suum ad Judm
instituit decidendo Necessariam esse Comportaonem Eiqe
Contractus pro Sequens Judicijs Suis per citt subsequens
arbitratur Trno Conto.

Inter GG Joannem Kozłowski et Catharinam Sławinska invicem
Conges Actl per mandatum suo et Contis suae nne pttr, et quoni
am Gm Antonius Milewski et Agnes de Remiszewskie invi
cem Conges citti pseng in trno disparent et se Condemna
re permittunt proinde super Eisq citt Disparens raone de
cernenae poenalitatis tam pro attentatis Violentijs qm pro Con

trav

traventione Decris ac in alijs circumstantijs permittitur
Condemnatio ad Quam publicanae additur Mtis Judtis
in Actoratu vero ex pte Eorae JJ. Milewskich con Actori
qui institutus fuerit Evasio citaonis et Causae
Publicavit Mtis.

Inter Gnm Albertum Dłuzniewski Actt pr. Gros Dominicum
Albertum et Joannem Karwowskie Carolum ac Leonem Kier
skie Andream et Franciscum Dłuzniewskie Joannem
Lukoski atq Lbros Petrum et Mathaeum Gri Andreae
Dłuzniewski Subditos cittos per Eorum Gros Dominicum
Karwowski et Leonem Kierski Suis et alior Cittor
nnibus pr. Comparen. Ac Judm trnum ptis Actt pti Citte
respectu illator Damnor ac perpetratar Violentiar Suum
ad Judm institutt Decidendo necessariam esse inquio
nem ad Contenta trni et Proaonum Ptis Actoreae per
Utramq ptem tam in probaonem quam emundao
nem in Sequen. Judicijs Suis educenae censet &c.

Inter Gnm Ignatium Bielskowski Actt pr. Gnosos Tho
mam Malanowski et Josepham Berowska Invicem Cnges
Victricum et Matrem ac Herianum Lukoski Privignum
et Filium citatt per eundem Gnm Thomam Malanowski
suo Consertii ac Privigni suo nne pr. Judm Citao
nem Actt Parti citatae respectu attentatar violentiar
editam decidendo ad Affectaonem Actoris Patri utrique
ad Contenta Termini Partii Actt tam in deductionem
quam emundationem Dilaonem Inquisitionis Dat
et Concedit in Sequen. Judicijs Suis educenae &c.

Inter eunq Actt ut supra pr. Gros Mathiam Lipinski
et Sophiam Szarlanka Invicem Cnges citatt per
eanq Gnm Sophiam Szarlanka Consertem in Apia Gri
Thomae Malanowski suo et Mariti sui nne pr. Judm
Citaonem Actoris Cnq citates pro Solutione Quotae pro Ade
ribus ac pro Contributione funerali delitae editam decidendo
Controversijs Partium Utraque inductis exauditis decernit
Quatenus Gnesi Lipinsci Cnuges Quotas in praescriptas

rempe pro adarius Flez hevem Grospes Duindecem Jan-
autem pro Contribus ne Jumali Flez Jres in unum Congreg
Quotam Duodecem flez et Grospes Duindecem Pol
Acta presens in quatuor Septimanis Cenam Officius et Actis
presens solvant et realiter enumerand sub pena
Banis in Casa Contradictoni Cenam eius Actis
Publicanda Dno Pol et moderamine Judicij eius adin
ventam.

Inter Gpm Carminum Suerzynski Burgz lus presens
ac Suscriptantem Ine in Pluras Ad pltes. Illustrem
ad medium Andream Bartholomeum Hertes citatum
pltes. Jamatis Joannem et Marianam Hertesowna
juricem Conjuges Oppidanos Sis presens citatos et
Judicens per Manihum suos et Concurtis suos nomine
pltes. Eandem pensand.

Inter Infidelis Abraham Eliasowicz et Joram Juricum Cenges Parentes alij Petru-
siam Filiam ad pus Eund Infs Abraham cum Centi ac Filia suad me plas
Gpm Joannem Gorczynski et Franciscum Zaczka Ct plas. Demum pus
anteriu Decessum Judicij eius in pjudicium ad ulius Reliquos Testium
Inter mutuas Partes Latum Conservad Dividend teneri Infidelis Judex
ad adducere Testes et Inquisitionem suam ad mplend in instanti mdi
dit Testes Suos ac in Eadem Citatibus per citos Pes requenat ex
Pars Ad suam Inquisitionem in anteriori Cadentia hac in Causa
Deducam requisit Latis Factid neq Juraj in pmissis dilata ad
ctionem Earum Condescendit Quibus lectis et Diligenti tute
re perpensis Liquidem ex Eadem Inquisitione deducitum est Jos
Gorczynski Labendo gaum ad Act Infidelem Abraham pret
dimem mensj utrum Agalem vel ne ad bona Szathowo cum Att
or pti ad Jo Zaczka advenisse Illud ad gtum Domi Abbatis Ar
citare intendisse ac pud Infidelem Petrum aut Actricem Filiam
Infs Abraham Violenter in Eadem cui pretensione ad Parentem
Habitat accipisse et ad Domum cui ad bona Karwowo adcasse, ac
post prudente per Parentem pretensionis Satisfactid ne diminisse
Petrum q Eundem Jos Gorczynski res inconsultas q ad ad Quer
randa Jura Datas non voluisse q Jos Zaczka ad Liqueres

Jura

Judex Decernet id quod Feria eras Ze.

Inter Stanislaum Sadowski Succamerarium Pultuscen. ad S. Josephum Pospolitam et gremiam Joannes Stużewski Citor gravi in Xend dispend
ex Confidentia permisit citor super eadem Lite Diparam Statuere nec
extractus in frumenti vacui grani Complanatione expresse in tuero Alk
viario Testis faiendis Executionis permissis Condemnat erend Publicand

Publicatum

Tandem Die Judic.

Inter Jm. Lucam Szetski ad partem Jos Franciscum et Thomam Szetskie
citm. per Jm Franc Szetski suo et Fratris Sui nomine partem Comparen
et Judm unum ad conficiendos pro subsequenda exdivisione Sor
tis in Bonis Schowo sitis et jure advitalitio per Jm Mari
annam de Rokitnickie primo Coram Jalberti Szetski Comparen
Parentis adpraesens et Gratij Pintowski Contem Matrem emisse
bonificationis Duarum pretentionum Summ ad Judm
ingrediendum decidendo Necessariam esse Ordinem Judicij
Sui aut et Pauli Pułkowski et Casimiri Święzyński Con
pesen Burgr ad fundum Judicii de Schowo Captato tempore
pro de adventu Sui tempestiva faciendo Avisatione Con
duenerunt advenit quod Judex aut unus M. Judex citatis
Burgr conditionibus et Condescensionum injuncta Compos
tatione documentor Mapam Substantia Emuntiam Jura
Comprobationis Juratoria Ei opus fuerit communicandi et Copiam
Substantialem Causae seu potius Sortem in actu juris natur
pit Parentem devenit ac ejure advitalitio emissam
equaliter inter Fres exdividet, Onera liquidabit et Cas
equaliter ad quamq Schedam applicabit pretensiones
quarvis bonificand sententiabit, totamq rem Causam
nihil intactum et irresolutum relinquendo ad Contenta
trui et Documentor decidet disquisicabit et moderabi
tur dor vel cujus M. Judicis aut Burgr decisionem
partes parere et Judicato subesse debere pena Bonis
illo in tuto Ordinis super pte Contravenient Judi
canda debebunt ac tenebuntur Lucta pena septem
Marc Pol pti per tendi sibi abinvicem compensanda,
Judicio duo totis prae Juris Communis per utramq
pte in Solvenda pro quo Condnio tuto pte sua negotium
prosequent adeundi licitum erit adeundo sub Lignis quo
supra rigore Compareant et judicatum patiantur Dobrig

Inter Gnosos Joannem Kotlewski et Rosaliam de Mrozowskie Juniorem Conjugis Simonem Cybulski et Mariannam de Mrozowskie Actorem Conjugis Act per G. Joannem Kotlewski suo et Alio Act nnepller. et quoniam G. Joannes Czerminski Cittus praesens in Termino disparet et se condemnare permittit proinde super Eodem Citt disparentiae Ratione nec Solutionis Summae cum praecisione provenientis decernitur condemnatio quoque peragendae Executione ad Jm Loci Capitaneum Remittitur.

Publicatum

Inter M. Nicolaum Suminski Supparium Terrae Dobrinensis Dominum et LL. Josephum Papierkowicz Joannem Karpinski et Paulum de benis Leszczyno Subditos Act per Eundem L. Joannem Karpinski in Assa G. Gaspari Zaręba suo et Alio Act nnepller. G. Petrum Leszczynski Cittum et G. Josephum Pepłowski Terminum Actorum cum Cittum respectu attentatae Violentiae suum ad Judm editum decidendi ad assertationem Partis Act Parti Utrique ad Contenta Termini et Protestationis Dat et concedit Dilationem Inquisitionis in Sequentem Judiciis suis Ducendae etc.

Inter Jm. Onuphrium in Starozrzeby Bromirski Plocensem Plonscensem etc Capitaneum Cr: S. Stanislai Equitem tum Gnos Valentinum Gałecki et Franciscum Czaplinski Act per Eundem Gm Czaplinski suo et Alio Act nnepller. Et quoniam Gnus Alexius Ossowski Cittus praesens in Termino disparet et super se Poenam Infamiae obtinere permittit proinde super Eodem disparentiae in Causa Decernendae Poenae Legum libere Captivationis et Colli et hoc ratione accusationis fatetur et L. Stanislaus Mrozak de benis Starozrzeby Subdito adolescenti decernitur Poena Infamiae in Lucro Ultimariae fortis Fiscalis Executionis ad quam Publicandam addit Mlis Judlis

Publicatum

Inter Gm Michaelem Miłobędzki Camerarium Terrae Plocensis Dnum et Nblem Matheum Kownacki famulum Act per Eundem G. Miłobędzki Dnum suo et famuli sui nnepller. Gnos Valentinum Parentem Franciscum Filium tum Franciscam de Cieslinskie et G. Martini Szumanski atque Mariannam de Rossiszewskie et G. Josephi Szumanski Relictas Centes Viduas Szumanskie

Citta

Fidelem Jakob Abrahamo Dziadek
Cittas et Act. " Tamen Gm Mariannam de Roszczewskie Szuman
ska Viduam suo et Suprascriptorum Cittas et Actis nnō pller. Temus
Partium respectu Ademptionis fundorum Disaratione metarum
ac attentatae Violentiae tum aliarum Circumstantiarum suum
ad Judm editos Decidendi si quidem Causa praesens sine Cende
scensione decidi nequit proinde super necessariam esse Cende
scensionem ad Fundum bonorum Szumanie Pejiry Jozliny et Ba
kalary Judicij sui aut Jacobi Pauli Sulkowski et Casimi
ri Swiczynski BB loci praesentis " cum transferendi Jurisdictione " Captati tempore praedicto ad
ventu sui tempestive faciendi Acusatione mutuo Partium
Sumptu Conducendorum adinvenit Quod Judm sive Gsi Burgrabij
aut unius M. Judex sive Burgrabius conducendus condescensu
rus Compertationem quodvis Documentorum ad Causam praesentem
pertinentem praedicta super realem Compertationem comprobatione Jura
teria impinget quibus Comportatis de Ademptione fundorum
Disaratione metarum Inquiret investigabit fundos ademptos
cui competierit una cum Calculo si juste debebit aplicabit
de Violentijs Damnis injurijs Partium praecedentibus Inquisitio
nibus educendis indagabit Poenas super quo interest extendet
Juramenta excipiet Temus " Judicationes respondet " praefiget " Partesque in Omnibus
et Singulis praetensionibus ad Contenta Temorum Documentorum et
Mandatum finaliter Decidet Disjudicabit et moderabitur Judi
Cujus vel quod Decisioni Partes Parere acquiescere ac Judi
catum Pati sub Poena Bonorum illo in Temo Condescensionis se
per Parte Contraveniente Publicandi debebunt ac tenebuntur Pro
quo Condescensionis Temo Partes quos Voluerint et negotium po
poscerit adcitent adcitati simili sub Rigore Comparendi et
Judicatum patiendi " DP Vigore " Luto Poenae Simplici Quatuorduem Mar
cas Polon. Parti per Partem Compensandi Judicio quoque suo Tri
dem praxi Juris Solvendi
Inter Gm Casimirum Sniechowski bened Draganie Dziarnowo et Pousi
no ad Capitaneatum Plocen. spectantem Tenutarium Possessorem
Dnum

Dominum tum Nlem Joannem Stanisławski Eiusdem Bonorum
administratorem nec non LL. Franciscum Szpicki quodcis no
minum Kaliscina et Stefanowa de Eisdem Bonis Subditos
act. p. Gm Casimirum Sniechowski Dnum suum et alios act.
nne pller. Gros Antonium Parentem ac Vincentium Filium Ci
choskie Lit. per Gm Valentinum Łaltowski Terrarum act. cens.
Lit. respectu attentatae Violentiae suum ad Judm edit. Decidendi
si quidem causa praesens sine Inquisitione Decidi nequit, proinde
Partibus Utrisque tam in Deductionem quam emundationem
ad Contenta Terrae et Protestationum Dat et Concedit Dilationem
Inquisitionis in Sequens Judicijs suis educendae etc.
Inter Gm Michaelem Milobędzki Camerarium Terrarum Plocensem act. pller.
GG. Florianum Stanislaum ac Magdalenam primi od. Casimiri
Swierkocki Secundi od. Borowski Tertij ad praesens vat. E. Marti
ni Kownacki Contra Podoskie Lit. et Judicem p. Eundem Gm Mar
tinum Kownacki suo et supraxem Lit. et Judicem nne pller. Gm
Bartholomaeum Swierkocki Filium et Principum Lit. per Eundem
Terminum act. cens. Lit. p. ~~Solutione~~ Levatione Summae ac Con
descensione de Sorte per Lit. modo Obligatorio possessae tum
Benificatione fundi Praetensionum suum ad Judm editum Deci
dendi necessariam esse Condescensionem ad fundum Bonorum
Szumanie Bakałary Judicij sui aut Inscriptionis Pauli Sulkowski
et Casimiri Swieczynski Burgrabiorum loci praesentis Captato tempore
praesentia de Adventu sui tempestive faciendae Avisatione mutuo Par
tium Sumptu conducendos adinvenit Quod Judm sive Gm Burgra
bij aut unus M. Judex sive Burgrabius Conducendus Conde
scensurus reproductionem Contractus Obligatorij super Sortem
act. haeredis sententiae impinget quo reproducto Solutionem Sum
mae quae et quantae apparuerint p. re. Cupis interierint demandabit
De Desolatione sive Reparatione Episcopi Sortis inquirit Inve
stigabit Benificationem quaesitis fundi praetensionum adin
veniet Inquisitiones Juratorias si Opportune videbuntur expediet
Condescensionem de Sorte post Levationem Summae impinget Ter

minis

minos effigit Rigores annectet, et Totamque Eamdem Causam ad Contenta
Termini et Documentorum finaliter Decidet et Dispudicabit et moderabi-
tur Cujus vel quorum Decisioni Partes Parere et acquiescere ac Judi-
catum pati sub Poena Bannis illo in Termino Condescensionis
super Parte Contraveniente Publicandae Debebunt ac tenebuntur
Lucta Poena Simplici Quatuordecim Marcarum Polon. Parte per
Partem Compensandae Judicio quoque suo Idem praxi Juris
Solvendae pro quo Condnis Termini Partes quos Voluerint
et negotium poposcerint adcitent adcitati simili sub Ri-
gore Comparendi et Judicatum Patiendi D.L.V. Indictionis re-
solvet
Inter M. Bartholomaeum Zakrzewski Vexilliferiae Zawkrzeniensis Actorem
et M. Josephum Zakrzewski Filium et Inscriptum Plenitem M. Fran-
ciscum Lugowski Lit. et Act. et G. Paulum Sulkowski Inscriptum
Plenitem M. Franciscum Dobrski Pincerniae Rosanensis Lit.
et G. Carolum Turowski Terminos Partium et quidem ex parte Mci
Zakrzewski cum M. Lugowski pro melioratione Decreti Judicij sui Die
4ta Mensis Januarij 1779ni Adplati ac dando Calculo ex Sorte
per Eundem M. Lugowski medio Traditorio possessa jam autem
ex parte Mci Lugowski cum M. Zakrzewski pro Solutione
Summae ac Marcarum Decretorum Eodem adjudicatarum extraditione Sclopeti ac Aliarum Circum-
stantiarum Suum ad Judicium edit Decidendae Controversijs Partium
inductis exauditis quandoquidem ab Actu supraxen. Decreti tam
longo temporis intervallo usque ad Annum praesentem nulla querela
cum Jus Decretorum interposita reproducitur imo posterioribus Actibus
suo in Judicio repositis Acceptatio Episcopi Decreti per M. Zakrze-
wski probatur jamque in Summa et Marcis Eodem Decreto adjudicatis
Traditio Sortis bonorum Gutowo subsecuta esse liquet Decretum De-
cretum in pinctae Condescensionis ad bona Gutowo in Ordine
reinductionis in Sortem Traditam Mci Lugowski suo in
Judicio emanatum esse producitur ideo non posse melioratio-
nem supraxen. Decreti lucrari Arbitrale quinimo standum
Eidem in Omnibus punctis Declarat. Et licet M. Lugowski
Termini

Termis suis Deocupationem Sortis Traditae non affectat sed
Solutionem Summae sibi impingendae concludit cum tamen
M. Zakrzewski Condescensionem Respectu benificationis ad
inveniendae pro Desolatione Sortis Traditae per aliquot Annos
pro M. Lugowski tentae ac excipiendae Calculi ex Eadem
Sorte efflagitat Ideo attentis supraseris circumstantiis
Suspensa Solutione Summae M. Lugowski pro Mcum
Zakrzewski Debitae necessariam ad fundum benef. Intuitu esse condescensionem Judicij
sui aut Inoxed Mathiae Starczewski et ~~Valentini Strzeszewski~~ Josephi Lesowski
Burgrabiorum loci praesentis Captato tempore praia de Adventu sui
tempestive faciendae Accusatione mutuo Partium sumptus
conducendos adinvenit Quod Judex sive Burgrabij aut
unus Mcus Judex sive Burgrabius conducendus condescen
surus Comportationem Traditionis pro re Mcus Lugowski subsecu
tae impinget qua comportata De Statu Antiquo Sortis
Episcopi ~~indagabit et aliqua Desolatio~~ ac quot Annis
in possessione Sortis Episcopi M. Lugowski existebat inda
gabit Calculum ex Annis possessionis Mcus Lugowski
excipiet benificationem praetensionum Omnimodam adin
veniet, Inquisitiones si opportune videbunt expediet Iu
ramenta excipiet Solutionem Summae et Mareae pro
re Cupis interent demandabit Poenas in Sublationem
Processus si legalis apparuerit extendet extraditionem
Scolopetor aut in Casu non extraditionis taxam pro Iudice
praecedente comprobatione ~~ad~~ M. Lugowski adjudicabit Termino
praefiget Rigores annectet Totamque Eandem Causam ad Conten
ta Termini et Documentorum Partium finaliter Disjudicabit
Cupis vel quod Decisioni Partes parere acquiescere ac judica
to obedire sub Poena Bannis illo in Termino Condescensionis
super Parte Contraveniente Publicandae Debebunt ac Tenebunt

Lucius

Lucta Pœna Simplici Quatuordecem Marcar. Polon. Parti
per Partem compensandæ Judicio quoque suo totius Praxi
Juris Solvendæ Proque Condescensionis Termini Partes quos
voluerint et negotium poposcerint adiciendi adcitandi ad
omili sub Rigore Comparendi et Judicatum patiantur DR.
Inter Gm Paulum Wolski Act. pller. Et quoniam Gnosus Antonius
Rudowski Cellus præsens in Termino Disparet et se Condemnare
permittit proinde super Eodem Cello Disparere Ratione nec
Solutionis quotæ Sex Aureorum hungaricarum Scripto Act.
ad Solvendum assecuratæ permittitur Condemnatio ad quam
Publicandum addit Mlis Judlis Publicatum
Inter Gm Ignatium Werowski Act. pller. Gnos Adrianum et Lauren
tium Karwowskie Cit. pller. Gm Mathiam Karwowski Cit.
et Eosdem Gnos Karwowskie quo ad actoratum G. Werowski cons.
Gnos Laurentium et Mathiam Karwowskie Institutum tenent
Eosdem Docere de Termino et Contentis et quoniam non docet pro
inde liberi a Termino Episcopi G. Werowski ad præsens pro mun
tiandum cum Comparente Autem G. Adriano Karwowski Cau
sam prosequi pibet in prosecutione Terminum Actoris eius Cit.
pro Solutione quotæ Sex Aureorum hungaricarum ex Majoribus
quotis Decreto Judicij sui Die 6ta mensis Glris Ao 1786to
Inter modernas Partes pro lato adjudicat pro veniendo restantis
ac Pœnæ Luitæ Septem Marcar. Polon. tum pro Pœnis in
Sublationem Condemnationis in Termino Episcopi Decreto Satisfactio
rio Obtentæ ac pro Contraventione Eiusdem Decreto extendendæ cum
ad Judicium edit Decidendum Controversijs Partium exaudi tis
Insistendo Eidem Decreto Statuit Judicium Quatenus Jo. Gnus
Adrianus Karwowski quotam restantem Sex Aureorum hun
garicarum ac pœnam Luitam Septem Marcar. Polon.
superius de Actis exarato Decreto adjudicatam in et pro
Feria Secunda post Fm SS. Trium Regum in Ad Deo
dante

dante futuro 1788 Ventura Ceram Officio et Actis Officij praes
sub Poena Bannis in Casu Contraventionis circa Mannem in
Ibidem faciendae Publicandae; Acteri Solvat Luita Poena Trium
Marcarum Polon. Parti in Termino et sub Rigore quo supra
Judicio quoque suo tolle praxi Juris Solvendae Porro in
Sublationem Condemnationis in Termino satisfactionis Obtentae
Solvat Jd. Cittus Poenam Duplicem Quatuorduum Mar
carum Polon. Parti in Termino et sub Rigore supra posito Judicio
quoque suo Earundem Marcarum per Medium in Instanti sub
Distincto Rigore ex Regestro Poenalium extendo enume
ret D.P.
ter Gnm Elisabethem de Włoczewskie Ultimi nuptus olim Nicodemi
Myslibowski Relictam Contem Viduam Act. pller. et Gnm Jose
phum Stoczynski Cittum per Gnm Valentinum Zaltowski Termi
num Act. cens. Cittum pro Solutione Summarum ac bonificatione
fundi praetensionum ex Tenutaria Possessione Sortis in bonis
Kamienki sit Act. haereditariae emicans ac Aliarum Circumstan
tiarum suum ad Judm editum Dicidendae necessariam esse
Condescensionem ad fundum bonorum Kamienki Judicij sui aut
Gnorum Pauli Sulkowski et Caroli Zurowski Burgrabiorum
loci praesens Captato tempore praevia de Adventu sui tempesti
ve facienda Acusatione mutuo Partium Sumptu Condescen
derum adinvenit, quod Judm aut Gn Burgrabij sive unus
m. Judex sive Burgrabius condescensurus Comportatio
nem Contractus Tenutarij respectu Dictae Sortis bonorum Kamien
ki inter modernas Partes initi injunget quo Comportato
quo ~~Comportato~~ de Desolatione sive Reparatione Sortis
Episcopalis injurijs et Damnis inquiret Investigabit Solutio
nem Summarum pro recipis interent assignabit Inventaria

et

res per Actricem Citta detentas circumspiciet et Valerem
Eorunde Constituet Damna quaeris compensabit Poenas
super quo interest extendet. Inquisitiones Juratorias
si opportune videbunt expediet Juramenta excipiet post
Subsecutam liquidationem Summam pro eo Actricis
praeter Summis adjudicandae pignere Inventaria Citto
extradere injungit aut proportionate Summis Act
adjudicandae Eadem Inventaria Act adjudicabit Totamque
Eandem Causam ad Contenta Termini et Mandatum finaliter
nihil intactum et irresolutum reliquendae Decidet Disju
dicabit. et moderabitur Cujus vel quorum Decisioni Partes pa
rere acquiescere. ac judicato Obedire sub Poena
Bannis illo in Termino Condnis super Parte contraveni
ente Publicandae Debebunt ac tenebunt Lucta Poena
Simplici Quatuordecim marcas Polonicae Parti per Par
tem compensandae Judicio quoque suo Tolliae in Instan
ti praxi Juris solvendae Pro quo Condnis Termino Par
tes quos voluerint et negotium poposcerint adeisent
adeitandae simili sub Rigore Compareant et Judica
tum Patiantur DVS V. H. si taxa Eorundem per Cancellariam mi
proportionate ~~constit~~ facta apparuerint.
Inter Gros Marcellum Aegidium et Annam Stropczewska Inicem Conjugis
Parentes Theressiam et Hedvigim Virginis innuptas Filias Tlubickie
Act. et Ad. per Eundem Gm Aegidium Tlubicki suo et aliorum ad nne pllen.
X Gnosos Nicolaum Parentem Antonium Filium et Catharinam de
Gutowskie Inicem Conjugis Gluchowskie tum St. Casimirum Glucho
wski Famulum Citter et Act per Eundem Gm Antonium Gluchowski Fili
um suo et aliorum Cit et Act nne pllen. Termos Partium in Matris
Actoralibus respectu Decernendae Poenarum per attentatis Violentijs
ac Aliarum Circumstantiarum Suum ad Judm editos Decidendae
necessariam esse Inquisitionem ad Contenta Termini et Protestan
num

num in sequenti Judicij suis edocendi censet Tl.
Inter Gsos Mathaeum Leszczynski et Claram Gluchowska Juicem lem
ges act per Eundem Gm Leszczynski Maritum suo et Centos suae
nne pller. et Gsos Gabrielem et Catharinam de Missewskie Juri
cem Cenges Zurskie Adamum et Mariannam Cenges Josephum
et Lucam Rokitskie Tuteres antenium Adalbertum et Margare
tham Missewskie Virginem innuptam Minorennes Cit per Gm
Valentinum Zoltowski Et quoniam G. Joannes Missewski Act
pseq in Termo disparet eos condemnare permittit proinde super
Eidem Citto disparenti Ratione non Solutionis quotae Trium Au
rei hung ac Restitutionis frumentorum in lucro Ulterioris fer
tis faciendi Executionis Decernit Condemnat ad quam Publi
candi addit Mlis Judlis cum Comparenti Autem Causa pseno
ad Convictionem disparenti Suspendit Tl. Publicatum
Inter HH Bartholomaeum dictum Krapiowski ~~dictum~~ lignifabrum et
Mariannam Juricem Cenges Act et quidem Centem in Assa Mariti
pller. Infidelem Aron Jakubowicz Arendatorem Koziobrodens
Cittum pller. Ad Objectam condemnationem ex parte Act super
Eidem Infideli Aron Jakubowicz Coram Actis Officij pseno
Die 5ta mensis et anni Currenti Respectu non Solutionis
Summae Ducentorum flor Polon circa mationem in Termo
satisfactorio factam Obtentam et Publicatam teneri Eundem
Infidelem Aron Docere de loco standi tandem eidem Infideli
Aron moderamini Judicij sui se subiciente statuit Judicium
quatenus Idem Infidelis Aron in Constitutionem loci standi
Solvat Poenam Simplicem Quatuordecim Marcarum Polon
Parti, Judicio quoque suo Episcopo poenae modicitatem sub Pae
na Bannis tam pro Parte Partis quam pro Parte Judicij
distinctim ex Regestro Poenalium Publicandi et habere
Eundem Infidelem Aron locum standi Declarat ~~Terminum~~ Teneri Partes
~~per Antenius~~ satisfacere Dierum Judicij sui ~~Cen~~ Injuriae Partibus Perso
nalis

nalis Compartitionis in antiacta Cadentia pro latum Conservatum
idque in instanti et quoniam pller Compartitionem Inscripserunt
pro inde Partibus in Causa experiri Mandat. in experimento Ter
minum pro Idem Decernit Conservatum. Decidendae Controversiae Par
tium Inductis exauditis Siquidem ex Judiciali Partium agni
tione Compertum est nonnullas res ac Summas in Registro
pro Partem actoream Conscripto specificatas alias stante Eum
Eodem Infideli Anno Connubio esse deterioratas ac pinctim dispar
sas, alias vero res in Registro existere pro Eundem Inf. Anno
non perceptas Ideo Judex rer ac quotam agnitam Conscripto
Registro ac apposita Eisdem rebus ~~fac~~ moderamine taxa, se
cundum Ehoce Registrum ~~ac taxam~~ ex Eadem taxatione
verum quotam Octuaginta Novem flor Polon adinvenit
et Statuit quatenus Idem Infidelis Anno pro hisce rebus
in Registro per Suum Judex ~~Conscripto~~ ~~ap~~ subscripto specifi
catas, quotam Octuaginta Novem flor Polon in et pro Feria 2da
post Festum SS. Trium Regum in Aeo futuro 1788 Ventura
Coram Officio et actis Officij sui sub Poena Bannis in
Casu Contraventionis circa Madrem in Ibidem faciendae Publi
candae Ad Solvat. Lucta Poena Trium Marcarum Polon
Parti in Termino et sub Rigore quo supra Judicio quoque
suo Ordinario in Instanti praxi Juris Solvendae Reliquas
Autem Partium Pretensiones pretensionibus mortificat
D. P. V.
Inter Gnos Ambrosium et Laurentium Dłużniewskie Fratres inter se
Germanos tum Joannem et Alterum Joannem atque Martinum
etiam Dłużniewskie Ad per Gnos Ambrosium et Lauren
tium Dłużniewskie suo et Fratrum suorum nomine pller. Gnam
Agnethem Wolska ad G. Lucae Kierski Relict Centem Vidua
Matrem Carolum ac Lucam Filios Kierskie Citt pro Eundem
G. Leonem Kierski suo et Aliorum Cittorum nomine pller. Tanse
nen eund.
Inter M. Franciscum Tyski Camerarium Terrem Zaerwimen Act pller
meum

Mcum Severinum Malewski Tribunum Terrae Vissogrodiensis Citatum
pller. Teneri M. Malewski satisfacere Dilationi Majoris ad quam
se in anterioribus Judicijs suis receperat idque in Instanti et quoni
am Acter. M. Tyski satisfactionem non urget ideo a satisfactio
ne Eiusdem Dilationi liber pronuntiat Teneri quoque Partes satisfa
cere ~~Dila~~ Decreto in pricte Personalis Comparitionis in Judicijs
suis Die 23tia Mensis Aprilis ad praesens Inter modernas Par
tes prolato idque in instanti eterum quoniam partes pller. Com
paritionem Inscripserunt ideo satisfecisse Easdem Partes Senten
tiae Judicij suis declarando in Causa prosequi jubet in Pro
secutione Controversijs Partium exauditis Termino Partium per
Anterius Decretum Judicij sui Conservatum ac adcitationem
Mci Tyski cum M. Malewski pro Cassatione Processus suum
ad Judm editum Decidendo Ulterioribusque Partium Controver
sijs inductis exauditis quandoquidem Judicio suo probatum
M. Tyski Provisiones a Summa Quingentorum Octuaginta
Trium flo grossorum Decem Polon. Scripto Manuali De Dato
Ejus in Cybulino die 27. Maij 1782 Ao pro M. Malewski
subscripto ad Solvendum assecuratas Provisiones pro M. Tyski
levatas esse, circaque Decretum Judicij sui Die 6ta Mensis
Martij Ao 1786to Inter modernas Partes respectu Ejusdem
Summae prolato Easdem liquidatas ac pro re M. Tyski adju
dicatas ob malam Judicij informationem adjudicatas fuis
se ideo meliorato Eidem Decreto quo ad Punctum Pro
visionem ab Eadem Summa adjudicante non nisi Origi
nalem Summam agnoscente etiam parte pro liquida
Declarat et Statuit Quatenus Idem Mcus Malewski Tribu
nus Terrae Vissogrodiensis Summam praemissam Quingentorum
Octuaginta Trium flo grossorum Decem Polon. scripto supra

De Dato

Data exarato & assecuratam inter Vigilia Festi Nativ. S. J.
annis Baptistae in ad Deodante futurum 1788 Ventura Coram
Officio et Actis Cur. Plocen. sub Poena Baonis in casu lem
traventionis circa Mandatum in Ibid. faciendae Publicandae Actis
una cum Poena Lucta Septem Marcam Polonicam solvat.
Quo Attinet Condemnationes ex parte Mri Zyski super Mri
Malewski in Termino supraeri Dicti Satisfactorio jam Au
tem ex parte Mri Malewski super Mro Zyski in Judicijs
praedictis obtentas et Publicatas Easdem Judicium permittendae
etiam partibus sine Poenis Cassat. D. P. V.
Inter Gnum Laurentium Sierakowski et Mariannam Lisowska Juri
cem Conjugis Actorem per Maritum suo et Centum suae nomine pller. Gnosum
Mathiam Kowalewski et Sophiam Lisowska Juricem Conjugis
Citt. et Judicem per Maritum suo et Centum suae nomine pller. Termi
num Partis Actoreae circa Citta per exdivisione Sortis in bonis
Brudnice Litae fatis od. Rochi Lisowski Sterilibus in Actri
cem et Ci Centem Devolutae ac in alijs Circumstantijs
suum ad Judicium Edilem Dividendae Necessariam esse Condescen
sionem ad fundum Bonorum Brudnicki Sortemque od. Rochi
Lisowski haeredis Judicij cui aut Ipsi Laurentij Bromirski
et Felicis Lukowski Burg. loci praedicti Captato tempore praevia
de adventu sui tempestive facienda Acusatione mutuo Parti
um Sumptum Conducendum admovenit Quod Judicium sive Gnosum
Burgrabij aut unus meus Judex sive Burgrabius
Conducendae Condescensiones Compertationem quodvis Documen
terum Massam Substantiae od. Rochi Lisowski eluci
dantium praecedente etiam jurateria super realem Compertatio
nem comprobatione impinget, quibus comportatis liquidatis
Oneribus Universalem Substantiam in bleu et in bleu
fatu totiesdicti od. Rochi Lisowski derelictam more
solito aequaliter exdividet Onera Cuique Classi applicabit
Calculum et juste a quo Debebit excipiet Inquisitio
nes

nes si opertune videbunt expediet Juramenta excipiet Tenorem Pfi
get Rigores Annuitet ~~Totamq Cau~~ Indicationes resolvet Totamq
Eandem Causam ad Contentum Termi et Documentum finaliter
decidet assopiet Dispudicabit et moderabit Cujus vel quod
decisione Partes parere acquiescere ac Judicatum pati sub Pe
na Bonis illo in Termo Condescensionis super parte contrave
niente Publicanda debebunt ac tenebunt Lucta Pena Simplici
Quatuordecem Marcarum Polon. Parti per Partem compensandam Ju
dicio quoq seu per medium praxi Juris Solvendam Pro quo
Condescensionis Termo Partes quos Voluerint et negotium popo-
scerit adcitent adestandam simili sub Rigore Comparcant et Ju-
dicatum patiant DRV.

Inter Infidelem Salamon Lechmanczyk Act. pller. et quoniam Infidelis Marek
Lewkowicz pxsq in Termo disparet et se Condemnare permittit proinde
super Eodem Cl. Disparere Ranc renitentia depositio tandem
non finitur

Inter Infidelem Lewek Jakubowicz Tabernae in bonis Dłużniczo Arcn
datorem Act. pller. Gnos Martinum et Stanislaum Zyskie Cittes
et Judicem per Gnm Stanislaum Zyski suo et Fratri sui nnd pller.
Gnm Albertum Goszczyski Cit per Eundem Comparere Termum Act. cere
Cit per Solutione quotam suum ad Judm edit Decidendam Contro
versiis Partium et quidem Infidelis Lewek Solutionem quotam
sibi a Cittis per liquoribus debitam Concludendam jam autem Citt
se Easdem quotas non esse reos inferendam inductis exauditis
Judm propieri Actore ad Comprobationem jurateriam admiventis
statuit quatenus realiter quotam Termo Comprehensam Comp
bationem Jurateria in Sequenti Judicii suis eiciat postquam
Comprobationem Subsecutam vel non Judm Decernet id quod
Juris erit Tl.

Inter Gnos Vincentium Kownacki et Annam de Krasniewskie Juri
cem Conjugis atq Bonifacium Zachowski Act. et Cit per Eundem Gnm
Kownacki suo et aliorum Act. et Cittes nnd pller. Gnos Franci
suum

scum Gąsiorowski et Mariannam de Choinskie Juricem Con-
ges Cit et Act p Maritum suo et Contis suae nnc pller. Gsos
Joannem Gąsiorowski et Theresiam Chyczewska Juricem Cessus
Cit et Act ~~G. Ursulam~~ p Eundem G. Joannem Gąsiorowski suo
et Contis suae nnc pller. G. Ursulam Goszczynska Cit per
G. Franciscum Gąsiorowski Gsos Mathiam Catharinam
et Margaretham Gąsiorowskie Act per Eundem G. Joan-
nem Gąsiorowski Parentem Gm Adamum Zochowski Cit
p Gm Vincentium Kownacki Ternos Partium Trinos re-
spectu attentatae Violentiae suum ad Judm editos Dici-
dendae Combinatis Eisdem Acteratibus ad Contentas Terminos
et Protestationum Partium Dat et Concedit Dilationem
Inquisitionis in sequens Judicij suis tam in Deda-
ctionem quam emundationem ab Objectis Ducendae Zl.
Inter Gm Bernardum Gosicki Act et Cit pller. Gm Theodorum Brudzien-
ski Cittum et Act pller Terminos Partium et quidem Gm Gosi-
cki p Solutione Poenae Duplicis Quatuordecim Marcarum Polon.
Decen Judicij Officij praesentis Die 23. mensis July Anno praesentis
plato ~~adjud~~ a Citto sibi adjudicatae tum p poenis respectu
~~Condemnat~~ Contraventionis Decen ac in Sublationem Condemnat-
nis in Terminis Episcopalibus Decen Satisfactorio Obtentae, jam au-
tem G. Brudzienski eius Gm Gosicki p poenis respectu
post Levationem poenae Simplicis Quatuordecim Marcarum
Polon. ac subsecutam appromissionem sui acquietationis
Condemnationis subreptitiae obtentionis ac Aliarum Circum-
stantiarum suum ad Judm editos Decidendae Controversijs
Partium inductis exauditis quoniam ea Judiciali Par-
tium Agnitione Judicio suo Compertum esse G. Brudzien-
ski Die Eadem qua Ternus Satisfactorius suprascripti
Decen imminebat ad Domum G. Gosicki advenisse
et ~~quotam~~ poenam Simplicem Quatuordecim Marcarum

Polon

Poleg renuente J. Gozicki reliquisse Gn Autem Gozicki
Plocian abscessisse et Condemnationem super Eidem
J. Brudzienski Obtinuisse Ideo Statuit Judex Quate
nus Idem Gnus Brudzienski Poenam restare Simplicem
Quatuordecim Marcarum Poleg Decem suprascriptam adjudicatam
ac in Sublationem Condemnationis ac pro Contraventione
Decem Illae poenam Simplicem Quatuordecim Marcarum
Poleg Gnus Gozicki in instanti exolvat et quoniam
exolvit proinde liber pronuntiat.

per Infideles Herszek Markowicz Tabernarum Mystkowicz Arendatorem
et Haja Wolkowna Invicem Conjuges Actorum per Maritum suo et Contra
suae nomine pller. J. Gasparum Dobrski Citatum et Actorum pller. J. Sta
nislaum Mystkowski lit. pro Gn Josephum Dossowski Terminos
Partium respectu Objectorum Terminis Comprehensorum in eum ad Judicium
editos Decidendi necessariam esse Inquisitionem in probatio
nem Objectorum ac emundationem ab Eisdem ad Contentos Terminos
et Protestationum insequendi Judicijs suis subsequendi cen
set Zl.

per Gn Joannem Lutomirski Actorum pller. Et quoniam Gnus Stani
slaus et Albertus Chyczewscy Citti praesentes in Termino disparent
et se Condemnare permittunt proinde super Eidem Citatos
Disparentes Statione Decernendi Poenalitatis pro attentatis
Violentijs illatis Damnis Contraventionisque Decem Decer
nendique Abusus abjudicationisque in pro beneficij educendi
Inquisitionis ac aliarum Circumstantiarum permittitur Condemnatio
et ad Publicandi Addit. Mlis Judlis Publicatum

per Gnos Lucam Thomam et Simonem Lisowskie Actorum per Eundem
J. Lucam Lisowski suo et aliorum Actorum nomine pller. Gnos Franciscum
Patruum Benedictum Filiastrum Kozkowskie et Mari
annam Lisowska Virginem Innuptam Citt. et Actorum tum Petrum
Lisowski Actorum ac Mariannam Kowalewska Virginem Inno
ptam

ptam Citt per Eundem Gm Franciscum Keskowski suo et
suprascrip Cit et ad nnō pller. Termos Partium respectu
Ademptionis fundorum Disaratiōnis metaē peractaē Vio
lentiaē ac Aliaē Circumstantiaē in Mutuis Actoratibus
suum ad Judm editis Decidendę siquidem Causa prae
sens sine Condescensione Decidi nequit proinde necessariam
esse Condescensionem ad Fundum bonū Lisowo Magna
Judecij sui aut Gōd Bartholomaej Gutowski et Laurentij
Bromirski loci praesentis Burgrabiorum Captato tempore praevia
de adventu sui tempestive facienda Acisatione mutuo
Partium sumptu conducendos adinvenit. Quod Judm sive
Gōd Burgrabius Aut unus M. Judex vel Bulgrę Condescen
surus Comportationem Documentorum ad Causam praesentem spe
ctantem prius super realem Eorundem Comportationem praestando
Juramento impinget quibus comportatis de ademptione fun
dorum Disaratione metaē appropriatione agros inquiret
Investigabit Eisdem agros Parti inpiriatae una cum Calculo
ex Eisdem excipiendę si juste debebit, restituet Inquisitiones
expedit Juramenta excipiet Poenas super quo Interest ex
tendet, Totamque Eandem Causam ad Contenta Termos Mandatum
et Documentos Partium finaliter Decidet dispudicabit et
modebit Cujus vel quod Decisioni Partes parere acquiescere
ac Judicato Obedire sub Poena Bāonis illo in Termo Conde
scensionis super Parte Contraveniente Publicandę Debebunt
ac tenebunt Luita Poena Simplici Quatuordecim Marcaē
Polonę Parti per partem Compensandę Judicio quoque suo per
medium per Utramque Partem praxi Juris Solvendę Pro
quo Condescensionis Termo Partes quos Voluerint et negotium
popescent adcitent adcitandę sub Simili Rigore Compa
reant et Judicatum Patiantur D.P.

Inter

per Instigatorem Judicij praesens Ejusq Delatricem Gnam Franciscam Skarzynska ad praesens Gni Petri Kochanski Contem in Assa Ejusq sui Mariti Act pller. Gnos Carolum et Joannem Brzeskie Cit per Gnum Carolum Brzeski suo et Fratris sui nnc pller Termin Act cum Cit respectu attentatae Violentiae ac Aliae gravium Objectorum Suum ad Judm edit Decidendae siquidem Causa praesens sine Inquisitione Decidi nequit proinde ad Affectationem Partis Act Parti Utriq ad Contenta Termi et Probationis Dat et Concedit Dilationem Inquisitionis in sequenti Judicij suis edacendae Ad Zl.

Gnum Josephum Bogurski Act per Gnum Carolum Turowski et Gnum Laurentium Kowalewski Cit pller. Termin Act unq Cittum pro Solutione Summae ac pro praenis pro Contraventione Decr ac in Sublationem Processus extendendae suum ad Judm edit Decidendae Insistendo Decr Term Plocen in B. Tabo die 22. Mensis Maij Ao 1784 Inter modernas Partes pro lato Statuit Judm Quatenus Gnus Laurentius Kowalewski Cittus Summam Quinque Aureorum Sumq Decr Eodem ~~adjudicat~~ una cum poena Lucito Septem Marcarum Polon adjudicat in et pro Tertio Dto post Fm ~~Omn~~ SS. Trium Regum in ad futuro 1788 Ventura Ceram Officio et Actis Officij sui sub Poena Badnis in Casu Contraventionis circa Madnem in Ipsis faciendae Publicandae Act Solvat Lucita Poena Trium Marcarum Polon Parti in Termino et sub Rigore quo sub pro Judicio quoq suo totiq in Instanti praxi Juris Solvendo Nihilominus in Sublationem Cendnis in Termino Ejusdem Decri Satisfactorio Obtentae et Publicat Solvat Gnus Cittus Poenam Simplicem Quatuordecim Marcarum Polon Parti in Eodem Termino ac sub Rigore Simili Judicio quoq suo per Medium Ejusdem Poenae sub Distincto Rigore ex Regestro Poenalium extendo Solvendae DPV

Inter Gnos Joannem Parentem Mathaeum et Joannem Filios Gołuchie Act et Cit per Gnum Joannem Gołuchi suo et Aliorum Act et Cittum nnc pller. Gnum Valentinum Szumanski Cit et Act

pller

pller. Gnos Franciscum et Thadaeum Szumanskie Citt per Eundem
Terminum Partium respectu Disarationis metae apropriationis fun
dor attentatae Violentiae ac aliae Circumstantiae suum ad Judicium
edites Decidendae necessariam esse Condescensionem ad Fundum
Bonum Szumanie Pijory Judicij sui aut Gnos Caroli Turowski
et Josephi Pepłowski loci praesens Burgi Captato tempore prae
cia de Adventu sui tempestive faciendae Ausatione mutuo
Partium sumptis conducendae adinvijit Quod Judicium sive Gnus
Burgrabij aut unus M. Judex sive Burgi Condescensionis
Compertationem Quorumvis Documentorum ac Causam praesens spectantem
praecedente Juratoria super realem Eorundem compertationem comp-
bationem injungit quibus Comportatis De ademptione fundi
disaratione metae Inquirit investigabit agros ademptos
Parti injuriatae restituet Inquisitiones respectu Attentatae
inter Partes Violentiae expediet Poenas super quo interest
extendet Juramenta excipiet Terminum praefigit Rigores Annuet
Itamque Eandem Causam ad Contenta Terminorum Documentorum
et Protestationum finaliter Dijudicabit et moderabitur Cujus
vel quod Decisioni Partes parere acquiescere ac Judicatum
pati sub Poena Bonorum illo in Termino Condescensionis super
Parte contraveniens Publicandae debebunt ac tenebuntur Lucta
poena Simplici Quatuordecim marcarum Polon. Parti pro Parte
compensandae Judicio quoque suo totum per Utramque Partem
praxi Juris Solvendae pro quo Condescensionis Termino Partes
quos Voluerint et negotium poposcerit adeitent adeitamque simi
li sub Rigore comparearent et Judicatum patiantur Decis. praesens
Vigere.
Inter Gnum Thomam Wiercinski Dominum actorem atque Gnum Alexandrum Jabło
nowski Actorem per Dnum suum et Famuli sui nomine pller. Gnum Josephum
Dobrski Citatum et Actorem pro Gnum Carolum Turowski Gnum Antonium
X Zochowski Citt pro G. Leonem Zochowski Actoratu Gnum Dobrski ad
propriam Inscriptionem rejecto in actoratu G. Wiercinski experimen
tum injungit in experimento Ternum Actorem cum Citt pro illatis Do
minis ac attentatis Violentijs suum ad Judicium edit Decidendo

In Probationem

in gbatum pmissa ac reprobatum Emund Parti Actr et Dat
et Concess Dilatum Ingressum in Segnem Judicij anis
decem Sol.
Inter Jm Jacobum Zbyinski ad pller Jm Josephum Zbyinski
Et pller Ego quoniam Jm Matthias Zbyinski et Catharina de
Zyrska Juricum Cenzes Augustinus Dzierzanowski et agnes
de Jwaszczelus ejus Cenzes Actr pars in Lend Disparend et se
Condemnare permittend ipsique super Eadem Citra Disparend
Ratione non Competationis Documentor Summas in Scriptis
Benef Jurisc Demonstrand Contraventionis Dein ac Aliar
Circumstantiar permittet Condemnad adquam Publicand ad
et Mihi Judic
Publicatum
Inter Jm Paulum Kanowski ad pller Jm Cajetanum Mielich Sub
dapifer Rheden Actorem p Jm Paulum Sulkowski Mm Bar
thlomeum Matowicki Judicem Terrem Lowiczen et Mariam
nam de Mielnik Dzbek Judicem Cenjus Actr pars Dilatis nec
ad citand Ac Solutionem Summ Actrem ad Jud ad Parat
antrieres Term Certam Decidendo Quandoquidem Judicis cum
gbatus Summam Mille Flpos qu. ad JJH.R. Michalem Mielich
Judicem ad Jmos Alberto Kanowski ad Parent Actr Ost ejus
pars Sabbo in Vigilia Festi Nativitatis S. Joannis Bapte
Ao 1740 anno Jncoinsisse et super bonis Mobilib Apecuniae
Decretoque Judicij Offic pars inter Modernum Ad. ac ad J. Tho
mam Kanowski edocente Sepultura cadaveris matrem Ecclesiae Leges
extradiri ej de mense Aprilis Ao 1744 Judic cepa ad Instem
partem ea cum, et pridemus Et Mm Marcovicius parte ab Altera
Relata cum Provisione ad alterum tantum decreta appellio Ord
Deed Expressis adjudicatam esse, in Lend Quid Dein Latis pa
Deed appellio ad docente Matre de Contraventione unanum Publi
catione Pend Badnis facta nonobstantem fuisse, post sub
secuta pmissa dispecente scripto manuali ej ad J. Thomam
Kanowski in rem Mielich Die Quinta Januarij Ao 1786
dato ad Latum Summ originalio Quidam Acto ac
visum

rerum Lung. Cwasse ac De medietate Provisionum a tota
li Summa provenien. acquietasse Eodemq. Ser. de toto et
Integro Processu Super Mtis Mazowiecki perducto cede
re expendisse ad Subalternum Autem Scriptum Eodem Anno
Die 25 Augusti in rem Ejusd. Mtis Mlicki Datum Mo
dernum Act. Gm Paulum Karwowski corroborand. primiti
vum Scriptum per Fratrem datum quodam Quatuor
Aureos Lung. ex Originali itid. Summa Cwasse ad
extremum Anno 1783. ie 25 Junij ad Eund. G. Tho
mam Karwowski a Mtis Mlicki obloquente id Reversu
Summam Nonaginta florenos Polon. percepisse perpen
sis itaq. supraseris Documentis et Reversibus facta liqui
datione Summam in Eisd. Existen. Originalium et Provisio
nalium quoniam post Acquietationem de Medietate Provisionis
cum Summa Originali Coaequatae et Decr. supra dicta exara
to adjudicatae Summa Originalis sterilescere desiit
itaq. ab Eodem Reversu in Ao 1780 Dato demptis
Summis p. Act. et ad Ejus Fratrem Cwatis a restan.
Summa Originali ad Annum ~~Octo~~ 1783. quo Anno
iterum Summa Nonaginta fl. Cwata apparet jam
Autem ab hoc Anno 1783. ad Ternum Solutioni
praefigend. iterum detruncata Eadem quota Nonaginta
flor. Polon. a restan. originali Provisiones per quinq.
a Centum Computand. ad easdemq. Provisiones post Su
praseris Reversus accretas ~~medietatem~~ Provisionem an
te Decrum Judicij sui Accretam et in medietate Sum
mae Originali Coaequatae non acquietatam adiciendo Sum
ma Provisionalis Subsumpta ad Summam Mille Triginta
flor. Grossos Viginti Quinque ~~jam Autem Originalis~~ Accreta
liquet jam Autem Originalis in florenos reducta Ultra
Quotas

Quotas perceptas in Quatitate Nengingentas Sexaginta flo
renos grossos Viginti Polon. superrestare Comperitur
Id circo Statuit Judm Quatenus M. Mlicki Subdapifer
Plocen. post Cessionem de Jure adcitalitio MM Mazowie-
ckich benor. Molen. Loco et Possessor Summas Pre
missas Videlicet Originalem Nengingentas Sexaginta
flos Grossos Viginti Polon. Pensionalem Autem Mille
Viginta flos Grossos Viginti Quinque Polon. in et
p Vigilia Festi Nativitatis S. Joannis Baptistae in Ad
Deo Dante futuro 1788. ventura Coram Officio et
Actis Officij dei. Sub Poena Bannis in Casu Contra
ventionis circa Mandatum in Jbis faciendae Publicandae
J. Paulo Karwowski superstite Actori Solvat Lucta
Poena Septem Marcas Polon. Parti in Terno et sub
Rigore quo Supra Judicio quoque suo totius in Instanti
praxi Juris Solvendae MM Autem Mazowieckie attenta
de Jure adcitalitio super bonis Molensk exten
dere ritu Mlicki acquietatione ab Impetitione Nomi
Karwowski eliberat.
Ter Gsos Thomam Kowalewski BLP. et Magdalenam Pilichowska
Juricem Cenges et Josephum Malinski ac Martiannam ctae de Pilicho
wskie Juricem Cenges ad per Eundem Jm Thomam Kowalewski suo
Centis ac GG. Malinskich nnc pller. Et quoniam Infideles Lewek Ka
czanowski Wolek Smuklerz Mosiek dictus Kosiobrodzki Seniores
Synagogae Drolinen. Totaq Communitas Ejusd. Synagogae Citi gsec
in Terno disparent et se Condemnare permittunt proinde super Eisdem
Cittus disparen. Ratione non Solutionis Summae Quinquaginta
Aurum cum pressione provenien. Contraventionisq Decris Decernendaq
Poenalitatis in Sublationem Processus in Lucro Ulterioris fortis fa
cienda Executionis permittitur Condemnat ad quam Publicandam
addit Mtis Judlis

Publicatum

Inter Jm Casimirum Suiczynski Bold. et Succedentem Terrem Plocz
Dond Wyszyna Posesorem Dnum et St. Vincentium Kerzenie
wski Sylvad mlis Cenis extans Custodem acc per Dnum
suu et Custodis Sylvad nnd plur. et quoniam Ff Franciscus
Kozyuski et Franciscus Wilkowscha Conjux Cte Victorius et Mat.
Jacm Franciscus et Sigismundus Dglowszy Praegni d Zdzy
Jarocke Plocz alg d. Michael Mud. assinus Cjusq in Terno
Dispared esse Condemnare permittunt unde super Eisq Citto
Dispared Relatione tam in Sylva Bonorum Wyszyna ac chi-
am in Suburbio Plocz Via Publica St. Kerzeniewskis ad
oppressionis et Consp. nonnullis Citationis extradictionisq intene
pte bombarde ac Alia Circumstantiis permittis Condemnacio
ad Publicand ad dict mlis Judic

Publicatum

Inter Jm Ignatium Pintowski acc per Jm Valentinium Zakrzewski J. du
cam Silesiae Cte et Judicem p Jm Casimirum Suiczynski Termino
legitimo delato Causam proprio jubet Suspensa Relatione Cen
petentia Alteratu necessariam esse Personalem Comparitionem
Partium Utraq et sequens Judicij diis subsequend adjournid
Inter Eund ac ut supra acper Eund ut supra. Jpos Franciscum et
Thomam Silesiae Cid et Judicem p Jm Casimirum Suiczynski Term
ad acq Cte et Solutione Summe et epistolij Verabus equis
ac Alijs rebus ad a Cte pertinen cum ad Judicem dd Decidend
necessariam esse Personalem Comparitionem Partium Utraq
propter meliorem Judicij dei inspectionem et Sequens Judi
cijs diis subsequend adjournid &c.

Inter J. Josephum Dobrski acc p Jm Carolum Tarnowski Succum Plenip
pot Thomam Wierzbicki et Antonium Lechowski Cte et J. Jose
phum Lasowski Terminum ad exp Citto et benficiatione Jur
di Pretencionum ex Tenutaria Prospectione Judic Cend Lechow
* ad Comicand tam in Alijs cum stantijs cum ad Judi
cd Decidend necessariam esse Cendescensionem ad fundum
Cend Lechowo Magno Judicij dei acc Jm Carol Tarnowski
et Thomae Kowalewski Wierzbicz Burg Capitaneo Lempert

Jm

Gria de adventu sui tempestive facienda avisatione mutuo Par
tium Sumptu conducendo adinvenit, Quod Judm sive Gn Burg
aut Unus M Judex sive Burgrabius condescensurus ex ductio
nem Contractus Tenutarij inter ad causa et G. Valentinum Zo
chowski parte ex altera initi tum Inventarij statum Sortis Episc
injunget quibus Compertatis Statum modernum Sortis Episc
cum Antiquo Confrontabit de Desolatione sive Reparatione
Sortis Episc Auctis vel deperditis inseminationibus inquirit
investigabit Inquisitiones juratorias si opportune videbunt
expediet Juramenta excipiet Poenas super quo interest irro
gabit Benificationem Omnimodam quatenus fundi pretensio
num adinveniet Indictiones resolvet Totamq Eandem Cau
sam ad Contentas Term et Documenta finaliter decidet
dispudicabit et moderabit Cujus vel quem decisioni Partes
parere acquiescere ac Judicato Obedire sub Poena Bad
nis illo in Termo Centnio super Parte Contravenientis Publi
cam debebunt ac tenebunt Lucta Poena Septem Marcas
Polon Parti per Partem Compensandae Judicio quoq suo, toti
dem in Instanti p Partem Utramq Solvendae Pro quo Con
descensionis Termo Partes quas Voluerint et negotium poposce
it adeitent ad Tandem sub Simili Rigore Comparcant et
Judicatum Patiantur DD.
mm. Mariannam Osniatowska et M. Josephi Machczynski Relict
Partem Viduam Matrem tum Sabinum Mankowski Dapiferidam
Podoliae et Justinam Machczynska Juricem Conjuges Gener ac Filiam
Act p G. Leonem Smolinski Inscrum Plentem M. Petrum Pa
procki Vexilliferum Rypinensem Terrae Dobrinensis Cittum et Judicem
p Gn Paulum Sulkowski Inscrum Plentem Ternum Actorum
Solutione Pensionum a Summa Quinque Millium Zyn
Intercisa Nuptiali in Ao 1753. assecurata stante vita ad G. Jose
phi

phi Machczynski derelict Eunae ex Praerogativa Maritali concer
nere ac in alijs circumstantijs suum ad Judm edit Decr
Idendae Quoniam Causa inveterata sua in Judicio promovet
Ideo necessarium esse huc in Causa Communicationem Docu
mentorum per Utramque Partem mente legis et Sequere Ju
dicijs suis Subsequendae declarat &c.
Inter Gm Josephum Kownacki Ad pller. Et quoniam Gnus Jacobus Bru
dnicki Cittus praesens in Terminis disparet et se Condemnare permit
tit proinde super Eidem Cit disparere Ratione decernendae Poena
litatis tam pro attentatis Violentijs ad illatis, Contraventio
nes Decris aliasque Circumstantias in huiusmodi Ulterioris fer
tis faciendae Executionis permittit Condemnat et ad Publi
candae addit Mlis Judlis. Publicatum
Inter Gnos Joannem Niedrowski BLP. et Salomeam Gorska primi ad
G. Joannis Uminski Secundi ad praesens voti Invicem Conjugis Victri
cum et Matrem Ignatium Juliannam Mariannam et Barba
ram Virgines Innuptas Filium et Filias Privignum et Privignas
Uminskie Ad pro Eunae Gn Joannem Niedrowski Maritum et Vi
ctricum suo Contra et Privignos suos nobis pller. Nobilem ac
Spectabilem Lucam Kiejs Civitatis Sakae Mattis Plocensis ad
vocatum Cittum et Judicem pller. Ternum Ad conc Cittum pro
Solutione Summae Trecentorum Viginti florenorum Polonicorum ad Paratum
Decrum Judicij sui Die Decima Mensis Martij Ad 1773.
Inter ad G. Uminski ex una, et Eunae Kiejs parte ab Alte
ra praelatum ~~inpicte~~ Evasionis Eidem Spli Kiejs demandatae
suum ad Judm editum Decidendae Insistendo Eidem Decr sta
tuit Judm Quatenus Idem Cittus Kotha in Decro supra scri
expressa evadat idque in Instanti evasit qua attenta Evasio
ne a Solutione Suprascriptae Summae liber pronuntiat DD.
Inter Gn Simonem Karwowski Ad pller. Gnos Paulum Slupecki et Mari
annam Cywinska Invicem Conjugis Cit pro Gn Ambrosium Dłużnie
wski Terminum per Antiquius Decrum Judicij sui in pincte
Conspbadnis

Cong batidnis Vulnerum Inter mitemes Partes Latum Conservabi
Decidendi Presidendo Eidem Deum statuit Judex Quatenus Idem
Inter Vulnera et Concussiones in Obductione Coram Actis Officij
Quem Die Decima Nona Mensis Maij Ao 1769 facta Specifi
cata quid ejus et Quos Stupefactis Congo eum inflictis Con
gobat idque in Jocanti evadere Lida Mlis Judicis adjuncti
mandam Juramento Rathan. prestito quo citante Congbatiens
Decenit Judex Quatenus Idem Fr. Stupeus Congo Marcus
Siginti Unam ea taxa Vulneris ac Concussionum et eum
Judex adjudicatas hinc et ab acta Quem in Sca Septima
nio Coram Officio et Actis Officij Quem cnb Pene Banis
Casu Contraventionis vica Madrem in Jobi Jaciendi Pu
blicandi Acten Solvendi Lucide Pena Finem Marcæ Dos
Parte in Tomo et sub Rigore qua supra Judicio quæ
cum tertiis in Jocanti prædi Jacis Solvendi &c.
Et Joachim Goethes ostendandam de Stipendiarijs Juriamenjo Civis Olsa
de pecun Carolum Turnerelli M. Joannem Cantium Bulcovinelli Equitatis
Cationalis Urbis Prefectum Et Judicem Et Im Casimirum Suicaynelli Ser
dnum ad cujus Actum et Solutione Summæ Iquenbus Debita cum
Judex de Deidendi necessariam esse Personalem Comparitionem Pati
in Citanje et Inquest Judicijs cuis propte meliorem informationem
subsequens adjunxit &c.
Et Antonium Binowski Subd. ad pler. M. Stanislaum Zglenicki Tribunida
Quem et J. Paulum Sulkowski Objectas a Latere Condemnationis Cinas
Quam caparte J. Bonaventuræ Rothowski Cum J. Dobij Latione non so
Lutionis Summæ 10 aud lung Quem Judicij quæ adjudicatis Coram Actis
Quem Die 23. Mensis Junij 1788. ad in Tomo Latisfactio Attend
Caparte J. Antonij Binowski ad Curo dimissionis certis Traditæ in
Cinis Sulkow Actis Scafactis et Legatis Litis ac Alias Circumstantiæ in
Judex Quem Die 23. Mensis Aprilis ad quem super Eidem M. Stanislao
Zglenicki Tribunida Lupicum Attentat et Publicatas teneri Eumdem Zgle
nicki Deuse de Loco Standi. Et quoniam Comparens non Zglenicki ab
Curo Comparitione recedi eumdem Principalem condemnare petendi Simile
Quem Ei Cæparte Latione Attentatas Violentias ac Alias Cir

cumstantias

cum stantia ad decernendum ad Publicandum ad diem Mlis Judi

Publicatum

Inter Dnum Petronellam Sawidzkow et Dnum Stanislaum Sawidzki Viduam Mathiam Albertum ac Adamum filios Sawidzkie ad quandam Dnam Sawidzka matrem suos et filios suos nunc pller. Dnum Ignatium Pintowski ad quem Valentinum Zoltowski tandem ad reparationem corrigendum quod Pintowski eundem cui principaliter in judicio tribunalis Sri Petrico vicinus adventare inferens Eius jnro Pintowski dat et cenedit dilationem Majoris quam litis atinjs documentis in seguens Judicij sui probare tenebit &c.

Inter Dnum Albertum Parentem et Stanislaum filium Suchowolskie ad quem Parentem suum et filij sui nunc pller. Dnum Franciscum et Stanislaum Mankowskie antonium Surichocki ad quem Dnum Franciscum Mankowski suum et alios ad nunc pller. Terminum ad cras ad respectu adventa ad Violentia ad suum ad Judm ad Decidendum ad assistationem Partis adverse Partis utriq dat et cenedit dilationem in quo citionis in seguens Judicij sui ad cras &c.

Inter Dnum Stanislaum Zachowski ad quem Josephum Pepiorski Mannem Olszewski Pollatina Plaingens ad quem Casimirum Swiergoski Tandem de Consensu Partium reicit causa quens ad Sequens &c.

Inter Dnum Paulum Kruszewski ad quem Dominicum Karwowski Et quoniam Joannes Kerzybski ad quens in Terno disparet sese Condemnare permittit quod eadem ad disparens statione non solutionis Suorum Aurei hungarici una cum quibus quibusvis quibusvis decernit Condemnandum ad Publicandum ad diem Mlis

Publicatum

Inter Dnum Dominicum Bondrowski ad pller. Dnum Joannem Latermalski ad quem pller. Veneri satis facere deed judicij sui: Inde mutuam Partes plato in principio Personalis Comparitionis requiriam pller Comparitionem mutuis per suam satisfactionis in principio declarata experimentum in principio &c. in experimento Terminum ad cras Actum quod Solutionis Summae trecentos flo Polon Scriptum manuale de Dato ejus in Zukowo die 22 Junij 1776to per Actum ab actis Contractus Suum ad Judicium dictum Decidendo Jnra Et Scripto Statuit Judex Quatenus Dem Actus Summam trecentorum flo Polon una cum Usuris ab Eadem Summa Et decem Annis Quibus Compensationem et Legibus Regni Statutis Vallis et Joannis Baptistae in adfectum 1780 Ventura Coram officio et acto officij sui sub Pena Bannis in casu Contraventionis ejus Mandatum in Ubi faciendam Publicandi actis Solvat. Lucia Pena Septem Aurea Polon Partes in Terno et ab Stigere quo expresa Judicio quod sum Ubig in instanti praesi Junio Solvendi &c.

...m Ignatium Biadkiewicz ad pller. Jm Jacobum Zglenicki Citus
...ller.
...m Laurentium Archutowski ad pller. Jeo Joannem Grzeszyn
...Theresiam de Korzybskie Jmicum Conjux Dominus nec D. Ebrae
...dem Sabbatan Ad p Eundem J. Jeszczynski ~~Maritum suum~~ do
...minum suum Centri al Jomachi ~~citat~~ nunc pller. Termin citat
...ex Ad respectu peradat Violentiae ac Aliae circumstantiae cum
...ad Judm citat Decidendo ad Assistationem Partis actoreae Partis Rei
...que in Deductionem et emunditionem ab Objecti Daterlonedi di
...tationem Inquisitionis insequens Judicij cuius datum di
...m Matthiam Kotarski ad ersti pller. J. Stanislaum Czachorowski Ci
...er ad pller. Terminum ~~citat~~ ~~citum~~ ~~solutionis~~ Partium exquisi
...J. Kotarski cum Jm Czachorowski p Solutione Summae capretii
...ski D. J. Czachorowski designatae vestam ex Conventu Jasn
...ruten J. Czachorowski cum Jm Kotarski p Juramentum Sum
...m p pretio Vendicatae Obligationis adcernendi indebite
...rae panis tum in alijs circumstantijs cum ad Judm citi
...Decidendo Duorum Decretum in juris ctis Consensionis ad benev
...Dobrzenicae Nagrae inter vendentes Partes respectu citationis
...tis Quinti abrogatae in ad Diem 23 Aprilis emanati
...nendum cum est Substitutum effectum ideo Causa Solucy cum
...mni ejus effectu ad Terminum Dicti Consensionis in Litem
...m Dobrzenicae Ajitando remisit et Judicando quia in Termino
...ficium Consentiendo Partes inter Partes Summae p pre
...Vendicatae Obligationis Datae quid cui et a quo ea Lad Loc
...a venerit ad judicabit Votum J. Lane Catherinam inter Par
...es finaliter Dejudicabit et Terminus in Ipsis Comparendo
...artibus conservat peremptionis
...J. Stanislaum Smardzewski ad pller. Jeo Joannem et Ryszardum Zgbinskie
...et. perEundem Spum Ryszardum Smardzewski suo et Fratris sui nepte
...Objectam Satisfactionem expacti J. Valentini Cyprianski cum J. Stanislao Sma
...zewski oratione Denatae Violentiae ac aliae circumstantiae in Plum alias in
...dujs Terminis Placiti die 17. Maij alias ad Solucy obtentam et Publicat tunc

Jnum

Por Smarzewski dorecedelvw standi tandem cabiente ac moderamine
Judicij sui diurnis quatenus Jp.ll. Smarzewski solvat penam Simplicium
14 mil Rois Eguivalij obiecta Judicij vō dans Canuna, mō mediatum
ab Rege pane Bonis cathegestro Panatium tanq parte Partis pr Pōtis
Judicij exterdo. habereq Jbeum standi declarad. Cernuis per antecessa de
erum Judicij sui in juncta oppositionis Inquisitionum inter nudemas Pōtes
latum conservatum deindeq Instando Eid diem teneri pr Smarzewski
opponere Inquisitiones suas in Antenin Cadente hac in Causa diuturnas ejq
instantanea arbitraq mis atis factionem itaq Sententiae Judicij sui pr cmas
Dzewski eam Inquisitionem opponente Parte vō Alt Inquisitionis Ejusdem
de cabiente ceres Eidem Judicatum cabere offeraq ad Inditionem Ad
Condescendō. Qua ea Inquisitione repocita oppr eumdem Judō Dilgenter
pensata Deductum sufficienter ad pr Dembińskiego Eid cum Jmas
Smarzewski mi Jemuis quaq non intranq actorem in Oppido Plonsko
oriundi unde denum edictis nicis juncta oppositione Cenuisse Assi
gnaq per Plateas in acentos esse ac ibid affectum centusse Cunasp.
eneo ac Vulnera Eidq inflixisse etsi aliquando in Oppido Eodem oppositi
ibid Cenutere approximasse morbum Aliquot Septimanis Ad ea ind Ad
capenas in Chirurgos causasse, ac adusq ad ea hac Cenusione manu
laberare persistisse, Ethis itaq Deductis tempore perabitum pensatis pe
nas ad q merutisse Declarando Sententiad Quatenus Judem Alt. pr
Jobinsey Terrim Castri quaq Superiorem in ea Cena Secunda pro
Pneno in ad futuros 1780 Venturos incand Ejusq Sessionem per un
Septimanam sine Intermissione Sustinendo et exploand aut non in ab
Dictum p Panam Duplicem quaq Alteri cadvand cab Penā
Bāsnis in Casu Contraventionis tam quo ad Sessionem Eam incand
quam non Solutionem marcā Cerum Eidem Actis Officij
sui etiam Dilationem Publicandq Judicij quoq Cum
marcā per medium in Instanti cab Dilatorio Allegato Panalium
extendendo enumerando. Vulnera Autem
ex Cenussionis „tum capenas vō Chirurgos“ Idem pro Smarzewski in Sequeq Judicij
sui Comprobet &c
Inter Jm Paulum Borowski ad obl. pllm. et Ignatium Pontowski Rm ad pllm. Dm
Patrum acquetu Attentata Violentia ac Alia pretensionum ordinum de ante
cessum ad Judicem ad Decidend. Nunpanam esse Inquisitionem ad Cudendo Terrem
et Petitionem pro Sequeq Judicij sui pro Ultriamq Partem Audiendo
Termine Conservato.

Inter Illustrem Meum Iulianum de Kampenhauseny d. Mi. Thomae
Dembowski Succameranj Pltus. Procer Relict Contem Viduam
Bonor Liartowo ac Sortium in B. Ostrowy d Kurowo Exhaeredes
Sit hereditam, tum D. Casiminum Dgbrowski ack per Suum
Barthol meum Entwerly. Honestus Joannem Starzynski
Earum Sortium in Ostrowy d Kurowo Sit Tenutarium Profes-
sorem. Barthol meum in Civ B. Kurowo Tabernato-
rem tum Andream de Ibig Sutorem ack per Eum honestum Bar
tholomeum Tabernatorem Suo d Alior ack mo prter Licet qrie
DD. Lebetinus Dzierzgowski, et Jacobus Brudnicki Citati, prasen
in Tmo disparent, cum tamen Summarie processu nempe Trinis
Condemnationibus, prima qrie die 6ta Mensis 9bris 1706 Anno
altera d 26. Mensis Februarij, tertia die 6ta Mensis aprilis An-
ni presentis ex Pte Suor Ack super Eaig DD. Dzierzgowski et
Brudnicki Ratione attentatar violentiar obtent d publicat plena-
rie convicti esse deducuntur, unde non attenta Eorum Cita Jurei-
dor Contumatia Partis ack negotium introducere mandat, in Inqu
ctione negotij deindeno ad latationem Pltis ack. cong Pretem Cta mo
Injungenda Repositione Inquisitionum, ac Solutione quatuor hac
in Causa eductar Inistendo Decis Injunctis educenq Inquisitionis
d 17 mensis Julij 1706 Anno plato Statuit Judicium Qualepus-
Pars ack Inquisitiones Suas hac in Causa eductas repenat, Inq
in Instanti, et qvoniam Eaig Pars ack Inquisitionem Suam re-
pecit, proinde Satisfactione in premissis adinventa ad lectionem
Earum Inquisitionum Judicium presens sese aptavit, qua lecta et
per Singula puncta diligenter trutinata et Examinata, Quando
qrie ex Eaig Inquisitionibus Luculenter patet, DD. Dzierzgowski
et Brudnicki nimio potu Obrutos, Tabernam in Kurowo Sit Imae Dom
Incolia propriam, Tenutarie Professioni M. Starzynski Subiectam
intrasse, Cereuisiam dicto Tabernatori Sibi dare demandasse, Re-
nuentem Eumq Tabernatorem, imo prius Solutionem qvotaq
pro Legionibus in ante Evotatis Exponentem primo laesisse,
ac post Dolium Cereuisiae in terram Violenter per Eumd D. Dzier-
gowski detrusisse Et Cereuisiam destruxisse, tunc temporis-
que laesisse, Honestum Starzynski circa Injuriam Sibi de ip-
ponere oppressisse conuisisse, Honestum Andream Sutorem
tempore hiemali in Campo Kurowiensi Juventum per Eundem

E.

S. Dzierzgowski ex vectibus et Calceis Spoliasse concussisse, morbi
dictum Lic. Sutor Causa Extitisse aliasq violentias Inquisitione
deductas peregisse, quo circa Studendo Justitiae pro his et aliis
delictis non posse Eius poenas tam personales quam Crumenales
evadere, Injungendo quatenus S. Sebastianus Dzierzgowski, et Bud.
rium Castri Cracov. ab actu huius Decreti in quatuor Septimanis
in Land, et Cam. Sessionem Cunis et quia S. Dzierzgowski per duas
Septimanas, S. vero Brudnicki per tres dies continuent et expleant
nec non in Egressu deturi S. Dzierzgowski Joa S. Dzierzgowski
Imae Dembowska et H. Stasynski dupliem Jam vero H. An-
drea Sutoris Eius Dupliem quatuordecem Marcas polon. S. quae
Brudnicki Frater M. Dembowska Simpliem quatuordecem Marcas
polon. vdg. Sub Poena Banitionis, in Cam non Sessionis Cum
non Solutionis poenas, ac contraventionis Decreto circa manife-
tionem faciendo publicanda Solvant Judicio vero Suo praefatas
marcas per medium in Instanti Sub Solito Rigore ex Regesto
poenalium extendendo Solvant. In Sublationem vero trinarum
Condemnationum Supra de die et Anno Exaratas Super Eius S.
Dzierzgowski et Brudnicki hac in Causa alto ex Parte prtis Actoris
obtentas et publicatas, Jos S. Dzierzgowski et Brudnicki Reus
Tripliem quatuordecem Marcas polon. Eius Imae Dembowska
in Tmo Supra apposito et Sub rigore Eius Solvant Judicio Suo
per medium Sub Servato Rigore quo Supra Solvant. D. C. V.
Inter Gm Jacobum Trzinski bonor. Gradowo Oeconomum atq D. Michael
em dictum Rogozinski de bonis Eidem Gradowo Subditum ad
per Eumq D. Michaelem in Casa Josephi Kowalski agens suus
et Trzinski Oeconomi nmd pller. Joes Stephanum et Josephum
Czarnomskie Stanislaum Chodzynski et Stephanum Rzezynski
Ad per Eosdem Joes Stephanum Rzezynski et Stanislaum Chodzyn
ski Compares Judex Terrom per Antecessa Dand Judicij sui inter
ordinarias Partes Sub Certa inspectis exposituris Inquisitionum
Conservatos Deinde Judicando Eisdem Decreto Teneri Partes
Utraq Deponere Inquisitiones suas in Antecessi Cedentis edictae
atque in instanti arbitraq et quoniam Utraq Partes Inquisitio
nes suas exposuerunt circa Eisdem Judicatum exposcunt provi
de satisfactione in promissa dilatata adhuc Eorundem cende
decendo

scendit quibus lectis et diligenter per singula punctis examinatis quando
quidem ex eisdem Inquisitionibus Judicio suo deducit in Taberna Kurowicz
Ipsum ~~Joannem~~ Michaelem de Benis Gozdowo Subditum quoddam ad
detrimentum ad Siliginem disvenditam a Jo. Czarnomski requisivisse,
ac eundo inter se luctam habuisse dem J. Josephum Czarnomski
incurrendo in iram Eidem L. Michaeli Colaphum impegisse, tunc
se per humeris arripuisse L. Michaelem Eundem J. Czarnomski
pertinere in Scarnum proiecisse per J. Chodzynski cum J. Pęczyn
ski hac stante Collisione ad Eandem Tabernam Curowicz adveni
endo dictum L. Michaelem ex J. Czarnomski deiecisse L. Mi
chaelem verbis Cerrosicis in Cittos insurrexisse, Eosdem contumelio
se laesisse Omnes autem Cittos in majorem incidendo iram Eundem
L. Michaelem pugnis percussisse ~~hac~~ in terram proiectum huc
et illuc protrusisse, Manum ex pinctura per gravem in terram
proiectionem extrusisse, nullas Concussiones Eidem inflixisse, deperdi
tionis pilei Sex fl. Valenz Causa extitisse post hanc feritam luctam
L. Michaelem Pileos Cittis ex Capitibus pro loco sui deperditi pro
ripuisse et ira Eadem pilea Eisdem restituisse idcirco Considera
tis supraseris Inquisitionibus, ne Violenti progressus impune mit
tantur puniles Cittos declarat et Statuit Quatenus Idem Citto
ab Actu praesenti in Quatuor Septimanis Turrim Castri praesenti Superi
orem ingrediantur Episcopi Sessionem et quidem Ipsius Josephus Czar
nomski Spatio Unius Septimanae J. autem Stephanus Czar
nomski Pęczynski et Chodzynski Spatio Trium Dierum Sine
Intermissione Continuent et expleant nec non in exitu de Turri
J. Josephi Czarnomski Idem J. Czarnomski ~~Pan~~ Josephus
Poenam Duplicem Reliqui autem Citti quisque per Poenam
Simplicem Quatuordecim Marcorum Polon. ~~Eid~~ includendo Etiam
Concussiones tunc temporis Eidem inflictas et in obductione specificatas
uti per sui arrogantiam ac Contumeliosam Cittis laesionem sibi
in parte Causatas Eidem L. Michaeli Solvant. Judicio
quoque suo Earundem Marcorum per Medium ex Instanti pro

ti Juris enumerent, Quo etiam in Termino Utriq. G. Ex Czarnomscy
ejusdem Lucte primi moteres quotam Sc. JP. pilis Eid
L. Michaeli sub Simili Rigore enumerare curent. Jus
cturi Sunt Citti pmissa omnia Sub Pena Baduio in
Casu Contraventionis tam quo ad Sessionem Turricam quam
nem Solutionem Marcam super quoq. etiam D. Stinctum Publi
cand. D. P. V.

Inter Mcum Joannem Sokolnicki Tribunia Plocens Actu per G. Paulum Wolski
Inserum Ptentem. Et Quoniam Gsi Jacobus Olszewski Franciscus
Karwowsky et Hiacinthus Gosciecki Citi pzens in Trno disparent
et se Condemnare permittunt proinde super Eisq. Citi disparens
ratione Nolle depositionis Testimonij decernens pœnali
tatis p Contraventione Legi in Causa inter G. Nicolaum Brzo
zowski Actu ab Una, et se Actu prte ab Altera in Judicio Officij
pzens Vertens et Agitata permittit Condemnao et additur
Mlus Judlis ad publicand. Publicatum

Inter Infidelem Abraham Eliaszowicz et Jora Invicem Cen
ciges atque Petrussiam Filiam Actu per eund. Infidelem
Abraham suo Consortis tandem non finitum.

Inter Honestos Andream Parentem et Ejusq. unis Filium Swiątkowskie
Actu et Citos per Eund. Filium suo et Parentis Sui unc. prnaliter
Infidelem Berek Szymanowicz ~~Citi et Actu~~ et Szenia
Conges ~~Parentem~~ tum Jakob Jachymowicz Citi et Actu per Eund.
Infidelem Berek suo Contis ac Inf. Jachymowicz unc. prnaliter,
Judm trnos per Decra Anteriora Judicij Sui injuncta repos
tionis inqvonum inter modernas ptes tall Conservatos deci
dendo teneri ptes Easq. inqvones reponere idq. in instanti
Judm mandat et qvoniam Eaq. Ptes hasce inqvones reposue
runt proinde satisfactione in pmissis Sententiæ Judicij
Sui declarata ad Lectionem Eaq. Inqvonum Judm accessit
Quibus Lectis et matura deliberaone per Singula Puncta tra
tinatis et examinatis quando quidem ex Eisq. inqvonibus
Luculenter deducitur Honestum Andream Swiątkowski ~~filium~~
Honesti Andreæ itiq. Swiątkowski Molendinatoris filium ad Do
mum Infidelium Actorum in Jurisdictione Krasnawola sittam
advenisse abveniendo per solutionem Qvotæ pro molitione

Parent

Parenti debite eaoptasse, Infidelem Judeum gvidnaw ypo
ab Eaq Molitione provenient ~~Literes~~ St. Swiathowski interro
gasse, circaq gvotam pro Eaq molitione per St. Swiathowski
~~ac~~ ipo Parentem provenient discordiam inter se fecisse,
et tunc temporis St. Swiathowski Infe Berek Acid fugitam in
faciem Ecclesiae, per quam concursionem tumultum excitasse
excitato tumultu Infe Judeos ad tam per Eunq St. Swiathowski
qm alias Prnas ingvonibus explanatas concussos extitisse
& Concussa insidisse dvota floreni unius et grossos Viginti
trium Pol ea gvota dvatuor flor Pol et Gr Viginti Eiq St. Swiat
howski pro Molitione enumerata et in mensa reposita deper
dere causa extitisse, similiter de Latinis dvatuor Stannea
tunc temporis Vrsecitus per gvemnam interceptis Summ
tam Arendatoris gvestam esse, Infidelem Arendatorem cum
Infe Jachymowic Crematobio se de defendisse, protis itaq
ac aliis ingvonibus Deductis delictis non posse hunc St.
Andream Swiathowski panas Evadere Judm Sententiando
Decernit ut Idem St. Swiathowski seu potius intercedendo
Eunq Parent Evendo ulteriorium progressuum in excitione
tumultus ac Concussione Infe. Judeor ad Terram Insulen
St. Mar Pol Infidelibus Judeis Autoribus ab actu Idem Deci
in dvatuor Septimanis sub pena Bonis in Causa contra
venturis coram Actis Officij Sui circa manorem faciem
publicanq una cum dvota Unius floreni Cgre Viginti Bo
rum Pol solvat et realiter enumeret Concussa vero Infideles
Judei Acid ac Valorem Latinar Stannear dvatuor in Se
quenq Judicijs comprobent P.L. Pro vero speciat Autoratum
St. Swiathowski cum Infidelem Judeos Acid promotum quan
Prgvidens ea Eidq ingvonibus tantum modo se se defendisse
comperitur idirco Eosdem Infe Judeos Judm liberos mittit &c.
Judicio autem suo mgvitatem Eadem Mat Idem St. Swiathq
howski sub rigore ea Regestro panarium extendendo edolvat.
per Jm Praefatos Brudnicki Casimirum Ludovicum alt Mariannam
Brudnicka Conjges Acid per Nunc Jm Gadyn. Ski sub Contio ac Jn
Brudnicki Nore prdti D. Joannem Smolinski et tantum Gacko
rowski Civ pol Jm tantum Sulkowski Comparens Eci Judm

tenuit

tringun per Decreu antenios Judicij Sui injuncta adductionis Testi
um per Decreu antenios Judicij Sui injuncta adductionis Testi
cati et repositionis ingvonum intermodernas ipsos Latum Con
servatum Decidendo in satisfactionem Eid Deiro teneri Loco
Bradnicki ac Jadomskie Testem Seatum adducere et ingvo
nes iuar reponere idq in instanti Judex arbitratur egvom
ans Actores in ingvone dvingve testibus edutis per
stant Vero Smolinski et Czachorowski omissa ingvon
per ipsum ad Edutos de de dubitant, et Lege ingvone Ser
Judicatum profert exceptant igitur satisfactione in pm
is Sententia Judicij Sui declarata ad sectionem Lege
ingvonum Judex accepit iva lecta et per singula punta
tantinata ac diligenter perpensa quando quidem ea Lege ingvo
nes Juramenter declaratum est Jn Joannem Smolinski ejus ac
Domum Jd. Jadomskich et Bradnicki vicinum se cum habitare
in Vigilia Circumcisionis Christi Dni declinat cum Czacho
wski Socero Suo advenisse, ibiq Actores Verbis Inbrois
degisse ac post Jn Bradnicki Debilitate preventus ac Vino Ebri
lok Carentem in Cubili injecisse et Lynendisse et ni ab alijs
defenderetur amplius conatere Vobuisse, ac post in Taberna
Jd Bradnic vidimus eum Jadomski ad Latitendo Luna Jn
Jadomski ~~expressa tabernae~~ Civillatorem Excusare per ~~mediam~~
Lacrae Ex Omissa taberna per Jn Smolinski Structum esse
atq ante Lanq Tabernam viva Vice percussum fuisse, per quam
Percussionem in terram prostabi causatae, ad extremum hic
in Civitate Stork Tabernaq penes Castrum Locata per Jn
Smolinski Jn Jadomski Verbis Inbrois Lesum ac disfa
matum fuisse, pro his itaq ac alijs ingvonibus Delin
ctis Delictis non posse Jn Smolinski Eis poenas Privates
et Criminales evadere Judex sententiat imo Luna vel
a Omnibus in post decretur prohibitens Judex arbitrat
Statuendo quatenus Ea Jpse Smolinski edendo Sui
progressus Luminis Lecti Loco Superiorem in expro
p. Adpost Deum Conductus Pascha Ao futuro 1700 ven
dura ingrediatur Ejusq Turni Sessionem Spatio
Unius Septimanae sine Intermissione Continuet et Explead
in Egressu vero Sui de alijs poenam Duplicem Statu
endam Mandat Jpsis Jadomski et Bradnicki Ad sub poena
Bacnis in Casu Contraventionis circa mensem Jam pro

ad Sessionem Turnianu qua Solutionem stari faciend
bicanda Judicia vero tuo ponam Simplicem duatur
decem Mar Pold in instanti sub distincto rigore ex
gestro pena tuum extendendo solvat et realiter enumeret
Jm autem Santum Czachorowski Cathil Decij fecisse Jmsis
ingrossibus plene edocumentatum Judm Liberum mittat ad
proximum Dm Negore.

Jnter Jod Franciscum Sabelli ad pller. Jo Grzegorzki Cjd. Andream
Turowski aquarium Jos Albertum Chudzynski querelis nomine Jo
Hiacinthi Petrikowski et Elisabethae Vidue Altes per Eundem Ter
minum ad eum Dm respecte adcedata Voluntas ac alia Rerum
exantlat summa ad Judm dte Decidendi ad assedationem Partis
Ads Partis Actis Dare et Cenzide Dilatiuem Jnquisitionis
in Deductionem et munationem et Lapsum Judicij cuius

Decadem Ll.

Inter Jos Valentinum Benedictum antonium et Jacobum Patrum
ac Josephum et Mathiae Filium Filiastrum Chrzanowski ad per
Eundm Jacobum Chrzanowski cum et Sepasaeo Fratrum et Filiastri
in Virtute Pactum nre pller. Jos Simonem Albertum et Jose
phum Fratres Germanos Dudkowskie ad Jos Albertum Lu
dwinski cum ac Fratrum suor nre pller. Jm Andream Borgsdi
et Elisabetham de Scalinskie Juricem Cinges Altes per Mandtum
cum et Cautis eor nre pller. Terminum ad cum Altes Dm
insidere Sortis Divisionem Summe ac beneficatus Eundi pro
tensionem ac Alia Rerum stantia Suum ad Jud dte Decidendi
necessariam esse Endespensionem ad Fundum Cend Dubosy
ne Bili Judicij cui ad Jos Albertum Ludwinski et Joseph Lepsk
wski Cognos temporis pro
ria de Adventu cui temperature faciendi alias Status mutuo
Partium Sumpto Conducendi Advivendi Quod Judm cui a Jo Thom
graby ad unus m Judicia cui Burgrabius Conducendus et Con
descendendum Computationem Documenta ad Causam pro spe
ctans pro super Stratem Rerum Computationem Status Judi
ciorum nempe Quibus Computatis Solutionem Summa
Cui eo quo Evenient Expensis Calumnia de Juste a quo Sche
Et caeputo Diminutionem Salvo et re Cujus interest de
mandabit

mandabit, de Desolatione sive Reparatione Auctis vel deper
ditis Inseminationibus inquirit Investigabit Inquisitiones Ju
ratorias si oppertune videbunt expedit Juramenta excipi
et Bonificationem Omnimodam praetensionum adinvenient
Termini Praefigit Rigores annectet Totamque Eandem Causam
ad Contenta Termini et Documenta Finaliter Decidet Apo
piet Dispudicabit et moderabit Cupis vel quae Decisio
ni Partes parere Acquiescere ac Judicatum Pati sub
Poena Bannis illo in Termino Condescensionis supra Parte
Contraveniente Publicanda Debebunt ac Tenebunt Lucta
Poena Septem Marcarum Polon. Parti per Partem Compar
sanda Judicio quoque suo Totius Pro Utramque Partem
praxi Juris Solvenda Pro quo Condescensionis Termino
Partes quos Voluerint et negotium Poposcerint adsistent
adsistanda sub Simili Rigore Comparant et Judicatum
patiantur DPV. Indictiones resolvet.

Inter Infidelem Mosiek Lewkowicz Judaeum et Mercatorem Plocensem Actorem
pltr. Peritrem Rendum Constantinum Zbierski Cancellarium Ca
thedralis Plocensis Citatum et Fr. Paulum Sulkowski Terminum Actoris
eius Citatum pro Solutione Summae Centum Quadraginta Quatuor
flor. Polon. ad Servum Manuale in Plocko die 15 Mai 1784.
pro mercimonijs Acceptis debitae Suum ad Judicium Eius Decidendo
Insistendo Eidem Scripto Statuit Judicium Quatenus Idem Citatus
Summam praemissam Centum Quadraginta Quatuor flor.
Polon. Scripto supra de Data expuncto ad Solvendum assecu
ratam in et pro Vigilia Festi Nativitatis S. Joannis Baptistae
in Ad futuro 1788. Ventura Coram Officio et actis Officij praesentis
Sub Poena Bannis in Casu Contraventionis circa Mandatum in
Ibidem faciendum Publicanda Actor Solvat Lucta Poena Septem
Marcarum Polon. Parti in Termino et sub Rigore quo supra Judicio
quoque suo Totius In Instanti praxi Juris Solvenda DPV.

Inter Jm Stanislaum Mlicki actu per Jm Carolum Turowski in causa
Patens Jo Benedictum Chorzewski et Stanislaum Kolczynska primo loco
Valentini Rybarski 2do adpoena vor. in vicem Longeo Litis per
Manitum suos et Contis Lactine prius Comparens Ex: Judex alter
loco pars q. Pezania Conjunctim Pris citto Juor posse ex
loco Registro Causam causae promovere Judex Sententiat.
Inter Jos Ezech Tyszowic Judeum et Mercatorem Loco actoris prius
Eidem Andreamum Constantinum Lbowski Cancellarium Cathe
Loco rei per Jm Paulum Sulkowski Comparens Ex: Judex trium
actorum rei respectu Solutionis curiae primo Centum Septuagin
ta Duor alterius vigint unius Sol. Grosor Sex Solor. prout Mer
cimonij Acti provenientium advocatialibus asseuratum
ad Judum motum Deciendo Statuit quatenus Jus Exped
Tyszowic actor exequatur in Bona Justi Rothunt prout vo
cat instrumenta expressa prima Centum Septuaginta Duor altera
vigint Unius Sol. Grosor Sex Sol. puto 2. ad perceptionem rebel
lium et nullo groprium modo Judicijs bonificata idq. in se
quentibus Judicijs Sua comprobet Prout Conto.
Inter Jo. Nicolaum Valentinum et Stanislaum Fratres inter se
Germanos Lidowskie actu per Jm Paulum Sulkowski Jos Ma
rianum de Bogdanskie olim Jos Martini Lisowski Relict
Contem Viduam Matrem Ignatium Leonem et Hippolitum
Filios Lisowskie tum Mariannam de Zottowskie olim Jm
Alberti Lisowski Relict Contem Viduam Matrem Albertum
et Joannem Filios item Lisowskie citu per Jm Carolum
Turowski Comparens Ex: Judex trium actorum partis con
stem citu respectu Tardivionis, super Bonis Bendorzyno
Czarkowo et Lubostyno citu post olim Jm Joannem Lisowski
Loco Jos Lisowskich Avum equaliter Concernens Extradionis
rerum mobilium Inventarior. facti olim Magnetum Jaicowka
Derelictor nec non Solutum Summar. a variis Creditoribus
levatar. reddendis Calculi actualis circumstantijs revisi
cationi adparata Decisa Judicij Officij Sui inter Lacte Res
prodata post mortem olim Ordinis Lisowski summa ad
Judum editum Deciendo Dvoriam Anteriora Decoa Judicij
Sui primum die Sexta Mensis Martij alterum die Sexta
Mensis Novembris Ao Elabro 1786. prodata Contrem ad Ba
supraexpressa determinantia ob onbscuritatem facta Re. Pedius

et Francisci Lisowskich suum non sortita effectum idcirco
in Ordine effectuationis praemissorum supra de Diebus et Ao
adnotatorum Decrorum necessariam esse Condnem ad fundum
Praedictorum Bonorum Bendorzyno Czachorowo et Lukoszyno cum
Transferenda Jurisdictione de Bonis ad Ba Judicij Sui
aut Gnorum Felicis Lukoski et Laurentij Bromirski Burgrum loci
praesentis Captato tempore praevia de adventu Sui tempestive
facienda Avisatione conducendorum adinvenit quod Judnum sive
Officium Burgle aut unus M. Judex sive Gnus Burgr Mutuo pti
tum Sumptu conducendus Condescensurus injuncta praevio
si opus fuerit Jurto comportatione Documentorum Massam
Substantiae ejusque Enucleanae et Assopita Substantiam
Eanae universalem fatis olim Gnus Joannis Lisowski et Agne
this Gaiewska derelictam ad resonantiam Documentorum
Comportandorum nirptes exdividet Onera Substantiam Eanae
gravantia liquidabit et Eaque ad Quasvis Classes applicabit
Regulam anterior Decrorum in toto exequetur ingvones
si Oportunae Videbuntur expediet trnos praefiget rigores
annectet Ptesque in Omnibus et Singulis praetensionibus
nihil intactum et irresolutum relinquendo ad Contenta
trnorum et Documentorum Ptium finaliter decidet disjudica
bit et moderabitur cujus Judicij sive Officij Burglis Deci
sioni ptes parere et Judicato subesse sub poena Baonis
illo in trno Condnis super pte contraveniente publicanda
debebunt ac tenebuntur Luita poena Septem Mar Poll
pti per ptem sibi abinvicem Compensanda Judicio Suo
totidem in instanti ab utraque pte sub rigore ex Re
gestro poenalium extendendo solvenda pro Quo Condnis
trno ptes quos negotium poposcerit adeitent adcitandi
Comparere et Judicato subesse sub rigore quo supra
Obstringuntur Decreti praesentis Vigore.
Inter Gnos Andream et Thomam Maliszewskie ad pro fundem J. Thomae
Maliszewski suo et fratris seu Germani nne pller Gnos Thomam Kra
sinski et Catharinam de Kisielewskie Judicum Cenensis Ct pro J. Anteri
um Borowski Terminum Actor cum Citt pro Solutione Summae dam
Pinsione suum ad Judm editum Decidendo Controversijs Partium
exaudito

exauditis Insistendo Scripto Manuali de Data Ejus in Węgrzy
nowo die 25 Junij Ao 1782 per Cit in rem Actoris dato Sta
tuit Judicium Quatenus Jus Citti Summam Quadringenterum
Tyn. ex quidem Gnoso Andreae Malisewski Summam Ducentam
Quinquaginta, Gso Autem Thomae Malisewski Summam
Centum Quinquaginta Tyn. ad Tenorem Scripti una cum
percissione ab Eadem provenienti ab Ultima Quietatione detenta per
quinque a Centum Computandae in ex Vigilia Festi Nati
vitatis S. Joannis Baptistae in Ad futurum 1788 Venturum
Coram Officio et Actis Officij sui sub Poena Bannis
in Casu Contraventionis circa Mandatum in Ibidem faci
endam Publicandae Actoribus Solvat Vita Poena Se
ptem Marcam Polonicam Parti in Termino et sub Rigore quo
supra Judicio quoque suo Ibidem in Instanti praxi Ju
ris Solvendae

Inter Gnum Stanislaum Laguna BP. Ad pller. Gnum Mathiam Radomin
ski Citt. per Gnum Paulum Sulkowski Terminum ad extraditione
frumenti ac Olerum suum ad Judicium edi Decidendae necessari
am esse Personalem Comparitionem Partium Utrarumque
et Sequentes Judicij suis propter meliorem Judicij sui infor
mationem Subsequendam censet Zl.

Inter M. Franciscum Rożnowski Tribunum Brestensem Cujusdam Dominum
tum SS. Joannem Ocillatorem et Ipsum Joannem Ejus Ocium patrem
Ad per Dnum suo et Terminum Ocillatorem sed nunc pller. Gnum Andreae
am Musinski Cittum et Judicium pller. St Albertum Ocillato
rem Cit et Judicium pller. Tandem de Consensu Partium reicit
Causa praesens ad Sequentes Zl.

Inter Gnos Thadaeum Przedpełski et Helenam de Rachowice Juricem
Conjugis Ad per Maritum suum et Centum suae nomine pller. Ex quoniam Gnus
Josephus Rudowski Cittus pag. in Termino disparuit esse Condemna
re

re permittit proinde super eidem Citt. Disparen. Relatione nec
statuitionis Petri Jemfalki Joannis Kozinski tum Hyacinthi
de benis Cicierski Subditis per Deponens per ipsos in Causa
Inter Act. et Eumd. G. Josephum Rudowski ac Alios in Judicio
praesentis verterum Testimonio in huius Ulterioris fortis faciendae
Executionis permittit Condemnatio quae decernit et addit
Mlis Judlis ad Publicandum Publicat

Inter Eosd. Actt. ut supra per Eumd. ut supra et quoniam Pau
lus Bojanowski Episcopus nostri Cypinski ac Franciscus Jozefow
ski Citto praesentis in Terminis disparent ex se Condemnare permit
tunt proinde super Eisd. Cittis Disparen. respectu Decernen
dae Poenae per recusatam Testimonij Depositione in Cuius
intus ad abunas et Jgo Rudowski Kerzybski et Kotalo
wski ac Alios in Judicijs praesentis verterum permittitur
Condemnatio et ad Publicandum addit Mlis Publicatum

Inter Mcum Pancratium Karniewski Dapiferum Sieprscen.
et Vice Capitaneum Castren. Plocen. idque ceram Subdele
gato Gnoso Paulo Sulkowski Burgr. et Susceptante Cren.
Plocen. Actorem pr. Ilter. Infidelem Salomon Lifman
czyk Arendatorem Radziczien. citatum per Gm. Thomam
Zaleski Infidelem Smol Tabernae in Benis Berysz
sitae Arendatorem citatum pr. Ilter. Terminus per Decre
tum Antenius Judicij sui in iunctae Parti citatae ad
ductionis pro praesenti Cadentia Unius Testis Conserva
tum decidendo. Teneri eorum Infideles Radziczien. et
Beriszczien. Arendatores adducere hunc Testem idque
in instanti eduxerunt et Inquisitionem suam adim
pleverunt Ideo Judm. satisfactione in praemissis adin
venta Causam tam ex Inquisitionibus Parti Act.
quam et Parti citatae in Sequen. Judicijs
suis Resolvendam et decidendam declarat Ill.
Paulus Sulkowski Burgr. et Susceptans Cren.
Plocen. in locum M. Pancratij Karniewski Dapiferi
Sieprscen. et Vice Capit. loci praesentis Subdele

Inter Gnum Joannem Czarnowski Act. pller. M. Michaelem Kolitnicki Cittum p. Gnum Valentinum Zołtowski Tenen Partem Actoream Docere Partem Citt. de Terno et Contentis et quoniam non docet pro de Libera Pars Citt. pronuntiat.

Inter Gnum Mathiam Wolski Act. pller. Et quoniam G. Lucas Wilewski Cittus pro in Terno Disparet et se Condemnare permittit proinde super Eodem Citto Disparere Ratione non Solutionis Quotae Decem Aureae Lunae extraditionisque Campanulae Decernit Condemnat ad quam Publicandam addit Mlis Judlis.

Publicatum

Inter Gnos Laurentium Parentem et Rochum Filium Kowalewskie Act. p. Parentem suo et Filij sui nnd. pller. Gnos Mathaeum BCP. et Joannem Fratres inter se Germanos Lisowskie Cittos p. Gnum Carolum Turowski Tandem ad Repositionem Comparere a Gnoso Joanne Lisowski Causas suas Majoris importantiae in Judicijs Tribunal. Rnu Petricoviensi nunc attentasse inferere Eidem Gnoso Joanni Lisowski Dat et Concedit Dilationem Majoris p. Eisdem Judicijs Tribunal. Rnu Petricoviensi quam literatorijs Documentis in Sequenti Judicijs suis probare tenebit Fl.

Inter Gnum Simonem Krzywkowski BCP. Act. pller. M. Bartholomaeum Zakrzewski Vexilliferum Zawskrzensem Cit. p. Gnum Paulum Sulkowski Tandem de Consensu Partium vicit Causa praesens ad Sequens Fl.

Inter Infidelem Marchaim Zyszel Incolam et Mercatorem Plocensem Act. pller. M. Bartholomaeum Zakrzewski Vexilliferum Zawskrzensem Cittum p. Gnum Paulum Sulkowski Ternum Acteris eorum Cittum per Anteriores Decernum Retentionis ad Sequens inter modernas Partes Conservatum Decidendi Controversijs Partium Inductis exauditis Decernit Judicium Quatenus Idem Citetur Realitatem Summae

me Termo suo a Citto pretensae in Sequenti Judicij suis
Comprobet ~~idque~~ post quam Comprobationem Subsecutam
vel non Judicium Decernet id quod Juris erit Zl.
Inter Gnum Martinum Wronski Act. pller. Et quoniam Gnosus
Antonius Gdzielski Cittus praesens in Termino disparet esse Con
demnare permittit proinde super eodem Citto disparere
Ratione non Solutionis Summae Ducat. Millium
x fl. in Vim Dotis post ob. Gnam Mariannam de Stre
szewskie Wronska Act. Aciam Act. Concernens cum
pensione provenientis Decernendae Poenalitatis pro
Contraventione Decreti permittit Condemnat ad quod
Publicandum addit Mlis Judlis Publicatum
Inter Gnosos Mathiam Parentem et Matheum Filium Nie
dzinskie Act. pro Parentem suo et Filij sui nne pller.
G. Jacobum Uminski Cittum pller. Terminum Actoris
eorum Cittum pro Solutione mercedis Actori Filio o Citto
provenientis Suum ad Judicium edit Decidendae Controversijs
Partium Exauditis quoniam ex Indagatione Partium Com
pertum est Cittum pro Quota Ducat. Aureat. Lungae
ac Calicis binis tum Caligis et Indusijs binis
cum Act. pro Servitijs Annualibus Conventionem fe
cisse Eundem tamen Gnum Nizdzinski tribus tantummo
do Quartualibus in Servitijs extitisse, ideo detruncat
Ac ex mercede uno Quartuali pro tribus quartualibus
mercedem Actorem juste Competere debere declarat. et sta
tuit Quatenus Idem Cittus Quotam Triginta fl. Pol.
G. Matheo Nizdzinski Filio in Vim Mercedis
Delitam in ex pro Feria Secunda post Fr. SS. Trium
Regum

Regum in Ad futurum 1788 Ventura Sub Pena Ba
onis in Casu Contraventionis circa Madnem Curam Acti
Officij sui faciendae Publicanae Solvat Lucta Pena
Trium marcarum Polonae Parti in Terrae et sub Rigore
quo Supra Judicio quoque suo Ubi in Instanti
praesentis Juris Solvendae

ter M. Franciscum Roznowski ~~Adcepitt~~, Tribunum Brestensem
Cujaviae Dnum et Nobiles Valentinum Chorzewski Antonium
Kraiewski Administratorem Actis per Dnum suo et alior Actis
nne pltis, et Gros Franciscum Parentem et Thomam Filium
Maliszewskie citt et indicen per Eundem Parentem suo et Filij
Sui nne pltis, Comparenti Ac: Judm trium Actis coram citt respe
ctu peractor Damnor ac aliar Circumstantiar suum ad
Judm institutum Decidendo Necessariam esse inquisitionem,
ad Contenta trium et Probationis partis Actoreae per utramque
Partem tam in Probationem obiector quam emundationem
in Sequenti Judicijs Suis educendam censet F. C.
Jussu Michaelem Mitobrodzki Camerarium Terrae Plocensis Do
minum et Honestum dictum Biedrzki Sutorem ad perhan
dem H. Biedrzki suo et Dni sui nne pltis. et quoniam
G. Vincentius Dobrenicki Citatus quoque in Terrae Disparet
et se Condemnare permittit proinde super Eidem Citto Dis
parenti respectu decernendae Penalitatis pro non depositio
ne Testimonij in Causa inter se Actis abunc, et Vr. Biedr
skierski Stanislaum et alios ~~parte~~ ab altera Agitata
permittit Condemnari et additis Nlis ad Publicandam Publicam

ter Gsum Nicolaum Brzozowski Actis pltis Mum Joannem Sokol
nicki Tribunicis Plocensis Dnum et N. Laurentium Milewski ad
ministratorem Citt per Eundem M. Sokolnicki suo et Famuli
sui nne pltis ad obiectam Condemnationem ex Parte Mci Jo
annis Sokolnicki Tribunicis Plocensis Super eodem G. Nicolao

Brzozowski

Brzozowski Raõne decernendæ Pœnalitatis pro excisione Sylva
rum in Corpore Granitiæ Villæ Wempity, existens M. Sokol
nicki propriam aliarumq circumstantiarum Terminis comprehensam
in fundo Bonorum Wempity Die Secunda Mensis 9bris aõ Currentis
in Dmo Condnis obtentæ et Publicatæ coram actis præsentibus Die
Quintæ Mensis et Anni Currentis modo oblatæ porrectam
teneri Eundem Gsum Brzozowski constituere sibi locum
standi illatis Raõnibus non posse sibi constituere locum
standi arbitratur Tandem Eodem Gso Brzozowski moderami
ni Judicij sui se subiciente Statuit Judm Quatenus Idem
Gsus Brzozowski in Constitutionem loci standi Solvat Pœ
nam Simplicem Quatuordecem marcarum Polo Parti et
Judicio per Medium sub Pœna Raõnis ex Regestro Pœnali
um tam pro Parte Partis quam pro Parte Judicij Publi
candæ et habere Eundem G Brzozowski locum standi declarat
Terminum per Anterius Decretum Judicij sui injunctæ Mo
Sokolnicki adductionis Testium inter modernas Partes platum
conservatæ decidendæ in Satisfactionem Ejusdem Decreto teneri M.
Sokolnicki Testes in Anteriori Cadentia non adductos adducere
et Inquisitionem suam adimplere Eandemq et M. Sokolnicki ad
implendæ et per G Brzozowski in Anteriori Cadentia eductam repo
nere idq in instanti induxit Testes binos quia vero Reliqui
Testes videlicet GG Hiacinthus Goszczynski Franciscus Kar
nowski et Jacobus Olszewski respectu hac in Causa recu
sationis depositionis Testimonij Mo Sokolnicki Conde
mnaonem Super se obtinere permiserunt exindeq Mus
Sokolnicki ad præsens Inquisitionem suam adimplere non
valet Ideo in Sequenti Cadentia aut Eosdem Testes adducat
aut pro loco Eorundem alios Testes fide dignos Inducat
adimpletamq Inquisitionem utrasq Ptes in Eadem Sequenti
Cadentia reponere obstringit T.C.

Inter Gsos Raymundum et Simonem Su
sceptantem Actorum loci Præsentes fratres

inter se Germanos Woznickie tum Paulum
Pulkowski Burg et itiq Actor loci Psenq
Susceptantem Actor per Eunq Gm Paulum
Pulkowski Suo et Gsor Woznickich nne
pltor Mcos Michaelem Dzierzanowski
Praefectum, tum GG. Leonem Połubinski
et Georgium Duczyminski Commilitones
Exercitus Nationalis Citt per Gm Valen
tinum Zołtowski Trium per Decrum
anterius Judicij Sui iniunctae addu-
ctionis Testis Sexti Inter moderna Ptes
latum Conservanq Decidenq in Satisfa-
ctionem Eiq Decro teneri Ptes pdictt
Testem adducere et Inquisitionem Suam
adimplere et reponere idq in Instanti
Judm arbitratur, Tandem ob Contuma-
tiam huiusce Testis ad Affectaonem
Partium Utrarq Causa Psens reij-
citur ad Sequenq Judiciorum Psenq Termi-
nos T.C.

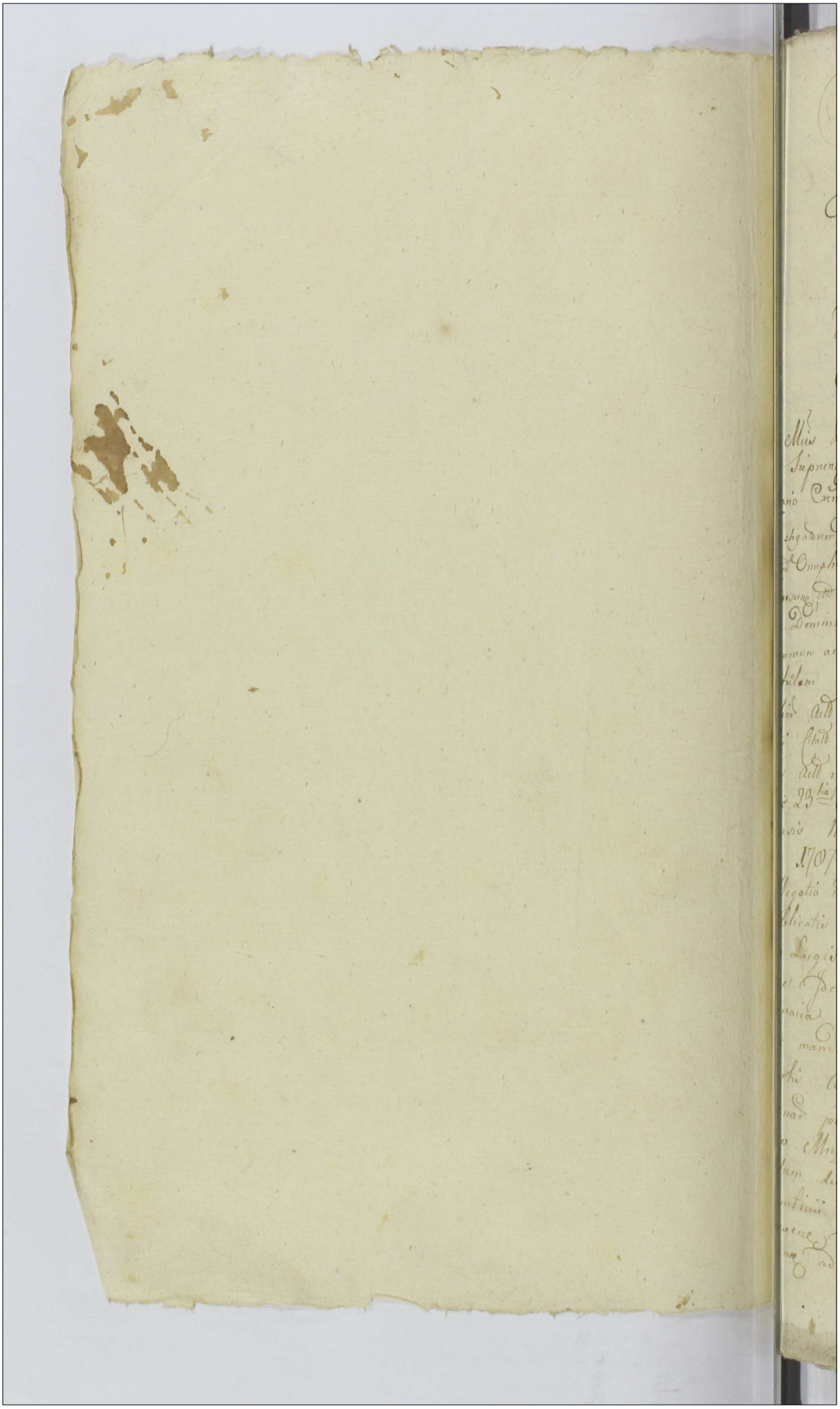

Actum in Castro Plocensi in Termi-
nis Querelarum Causarumq Officii
Judicis Crne Capitt Plocene juxta
Suam Cadentiam ex publica Acclamatio-
ne in Diem hodiernam Ltme incidene
Feria 2da post Dominicam Invocavit
Quadragesimalem proxima Scilicet
Die 11ma Mensis Februarii Anno
Dni 1788vo

Cum Mcis Pancratio in Karniewo Karniewski Dapi-
fero Supreme et Vice Capitaneo Josepho Zempicki
Notario Crne Plocene Officialibus Juratt
V. Instigatorem Judicii Officii Pcene Ejusq Delatores Illrem
Mcum Onuphrium in Starzizeby Bromirski Plocene
Plonscene etc Capitaneum Ordinis Sancti Stanislai Equi-
tem Dominum tum Gnosos Valentinum Gałecki
Economum ac Franciscum Czaplinski Scribam Pro-
ventualem Actt per hunc Gnum Czaplinski Suo
et alior Actt nne pttd. Licet quia N. Alexius Osso-
wski Citatt Comparitionem non inscribit Cum tamen
pars Actt repositis binis Infamiis Una quia
Die 23tia Mensis Julii Altera quoque Die 5ta
Mensis Novembris utrisque Anno proxime ela-
pso 1787mo Super Eore Citatt disparene hoc
in Negotio in Judicio Officii praesene obtentis et
publicatis deplenaria pfati N. Ossowski ad men-
tem Legis uti in Causa Criminali Convictione
docet. Idcirco Judicium non attenta praemissa Con-
tumacia Citatt parti Actt Negotium introdu-
cere mandat in Introductione Negotii Invicem
partis Actt Contra Citatt Respectu decernenae
poenar pro Accelleratione fatorum ott L. Stani-
slao Mrozak de Bonis Starzizeby Subditt
Editum dicendo Necessariam esse Eductionem
Sententiae in probationem praemissorum in
Sequene Judicionem Suorum Cadentia Subse-
quenae admovent TC.

Inter Gsum Josephum Kownacki Actt pntto et Mcum Joannem Bromirski Vexilliferum Pltus Plocene Citt perg. Josephum Lossowski Inscrum Plentem. Infidelem Judaeum Lewek Aaronowicz dictum Morayna Distributorem Ponticalem Thesauri Regni Sinagogae Supremae Conicolam Citatt pntto. Ad Objectam à Latere Condemnationem ex pte Gnosi Stanislai Floriani biri nris Kowalewski Super M. Joanne Bromirski Vexillifero Plocene Ratione non Solutionis Quingentarum Mariar Polt Decro Tribunalitio Rni Petricoviae Die 16ta Mensis Martii Anno nuper elapso Millesimo Septingentesimo Octuagesimo Septimo plato Actisq pseno Crne Plocene Die 17ma Mensis et anni quor Supra oblatuato adjudicatt coram Actis pseno Crne Plocene Feria 6ta ante Festum Nattis Sancti Joannis Baptae Sicliet Die 22da Mense Junii Ao Eoe 1787mo In Trnd Satisfactorio obtentt et publicatam Teneri Eunae M. Bromirski docere de loco Standi. Tandem non urgente obiciene pte nempe Gnoso Petro Bogurski Poenas, Eunae M. Bromirski habere Locum Standi Judm declarat. Trnum partis Actt contra Citatt et quae contra M. Bromirski pro Statutione Eius Infidelis Lewek Aaronowicz dicti Morayna contra autem Eunae Infidelem Lewek Aaronowicz dictt Morayna pro decernendis Poenis Criminalibus Suum ad Judicium editum decidendo Si quidem Causa pseno Sine educendis Senetiniis decidi nequit. Proinde tam Eiae Gso Kownacki quam Infae Lewek Aaronowicz dictt Morayna Criminaliter Citatt "Citatt Comparitionem in scribenti" datur et Concedituo Senetinium in probationem et reprobationem objectorum "ad Contenta Trni Citt Maioris" "in instanti educendum" "et additur" Mlis Judlis partibus Eisae ad pronuntiandae Super Incorruptionem Testium Juramenti Rotham ~~[illegible]~~ Appellatt sunt Itam Meus Joannes Bromirskiqm et Infidelis Lewek Aaronowicz ad Judicia Tribunalitia Regni Petri Respectu patrati furti ac Commissi homicidii Infidelis Lewek Citatt Maone Objectt

coniugis

coventia . Non admissa. Tandem quoniam Jo: Jnocs Jouz
Nounachi post Resolutionem Sui Judicii hac in causa
Supenius factam Eunc Jnfidelem Lewek Staromwiez dictu
Morayna comprehendit et fune ligatum Suo in Judicio
Statuit, contraque Eumdem Jnfidelem Lewek more Sum
incarceratis practicato Criminaliter reentia obiciendo
causam promovere intendit. Deo Eumdem Jouno=
nachi causam Criminaliter cum in carcerali Statuto
promovere intendenti ad perfectionem et reproductionem
Inquisitionis Criminalis reethe explanantis =
stringit instantanee Conscripsit et reproduxit Inquisitio=
nem Jnfi Nounachi Actor, que per Suum Judicium
est subscripta Deo Eie Jnfideli Lewek dicto Morayna pro
adminiculo Patrocinii ad dictum G. Josephum Lossowski Burgen
huius loci presentem Jam autem post additionem Patroni
Judicium adeximus Ex Doc Jnfidelis Lewek libera confessiata
aucpit. Quibus Ex Doc ex Capitis Reargnitionis Ejus
Connotata, Quoniam Supenius ipsum in causa instanta=
nee ei Judicium est Sententiam Deo dictum pribus
Mis Judicis ad pronunciandum Super interruptionem Jesti=
um Juramenti Rothani Exhibit G. Josephus Nouna=
chi Actor, Exhibit quoque Jnfidelis Lewek dictus
Morayna notha in Statuto Regni diserta in Prisca
cha Placensi. Horlas Jnfidelis Nouachi prefati Jnfidelis
Lewek Staromwiez dicti Morayna, ex compedibus et liga=
mentis liberavit, eliberatumque Suo Judicio pre=
sentavit, Consimbant itaq partes Interrogatoria Easdem
Sibi Communicent Jn Testes Nominandos et
eosdem Subscribant, Interrogatoria Conscripserunt
easdem Sibi Communicarunt, Testes Nominarunt
Easdem Sibi Communicarunt, Testes Nominarunt
Et Actor Jnfidelis Lewek dicti Morayna Jnfidelis Marck
Actor Chaimowicz et Lewek Israelowicz ex parte
Rei G. Nouachi Testes produxit, a quibus
Testimonio retrudere intendit Quid vero contra
Eosdem Nullas Juridicas Rationes à prestando
Testimonio Eosdem removendi Jnfidelis Deo admisibi=
libes Eisdem Testibus declaratis partibus Interro=

gatoria et Testes Subscribere mandat, Subscripserunt Eae Interrogatoria et Testes, Inducant itaque Suprascriptos Testes et Scrutinium educant restantanee Induxit G. Hownacki Testes Undecim Jam autem Infra Lewek Aaronowicz dictus Morayna Testes Sex. Tandem interveniente legalitate Judicii Sui ob subsecutt moderno Judiciorum Limitationum Reliquos Testes eadem partes in Sequente Judicio Suis adducere et Scrutinia Sui adimplere obstinguntur. T.C.

Inter G. Thadaeum Przedpełski actt pntm. G. Michaelem Kosiakowski Citatt per G. Carolum Turowski Conspar et Secum Contravertente ctt Judicium Citationum pntis actt pnti Citatt pro Solutione Septuaginta duorum Aureorum hungae ac flerenorum duorum pott Scriptorum mnli Plociae Die 23. Julii Anno 1703tio dato per Citatt actt dato assecuratae Suum ad Judicium editt decidendae Controversiis, partium inductis exauditis Insistente Eiae Scriptorum, Statuit Judm Quatenus Idem G. Michael Kosiakowski praefatt Summam Septuaginta duorum Aureorum hungae ac flerenorum duorum Polonicatt una cum Provisione ab ultima Quietatione Eiae G. Thadaeo Przedpełski actt in et pro Tenore 2da Vigilia Festi Nattis Sancti Joannis Baptistae Anno praesente Ventura, Coram officio et Actis Crez Plocensi Sub Poena Banitionis in Casu Contraventionis Circa Mtaonem faciendae publicanae Solvat, Lecita Poena Trium Marcarum Pott parti actt in Termino et Sub Rigore quo Supra Judicio autem suo totiae per ~~[illegible]~~ Partem ctt praxi Juris Solvendae, Nihilominus Idem G. Kosiakowski pro Condemnatione in Anteriori Judiciorum Suorum Caelentia hac in Causa Super Se obtenta Solvat Eiae Gnrsd Przedpełski Poenam Simplicem Quatuordecem Marcarum Pott in Trnd et Sub Rigore superius approcitt Judicio autem Suo per medium itiae Exolvat. D.P.V.

Inter G. ~~Fabianum Rzewski actt per G. Carolum Turowski Et quomodo G. Stanislaus Karski Citatt [illegible] in Termino [illegible] et se Condemnari permittit. Primo [illegible]~~

Inter Mcum Josephum Rokitnicki Pincernam Pltus Plocens in Exercitu Cavaleriae Nationalis Vexillifer Actt pltr M. Joannem Bromirski Vexillifer Plocens Bd Oppidi Sieprc cum Attinentijs Haeredem Citt per Gm Josephum Losowski Inscriptt Plentem Infidelem Salamon Abrahamowicz Synagogae Sieprcens Coniolam Citt per Eunae Comparens et Judlr Secum Controvertens Judm Tmum ptis Actt Contra ptem Citt Suum ad Judm Edictt et per Anterius Decrum Judicij Sui Conservatt Decidens Siquid Comparens M. Bromirski Vexillifer Plocens Mationem Coram Actis Officij Psens Die 10ma Mens 7bris Ao Elapso 1787mo de Nullitate Contractus Vi Cujus M. Rokitnicki Translationem sive Transductionem Ejusd Infidelis Salamon Abrahamowicz de Oppido Sieprc ad Bona Gozdowo Praetendit Interpositt Reponit Ideo Attenta suprascriptt Mationne Cognitionem Juris in Se Pseferens Exindeq ad Resolvens suo Judicio non Incumbens Causam Psens Cum toto Ejus Effectu ad Judm Trre Plocens proprij Districtus Remittit Judicandae T. C. Movit M. Rokitnicki Pincerna Plocens ad Judicia Tribunatt Rni Petricoviens Non Admissa.

Inter M. Edvardum Lasocki Actt et Citt pltr Gg Adamum Mieczynski et Mariannam Lasocka Conges Citt et Actt per Maritum suo et Contis suae nne pltr M. Vincentium Lasocki Venatorem Praemisliens Citt per M. Ignatium Lasocki M. Ignatium Lasocki Citt pltr Comparens et Judlr Secum Controvertens de Judm Tmo Partium utrarq suum ad Judm Edictt Decidens Controversijs Earq Ptium Inductis Exauditis Quandoquidem Judicio suo probatur ob M. Ludovicum Lasocki Gne Mieczynska Parentem in Ao 1763tio Occubuisse Mcus Autem Lasockae Ejusd G. Mieczynska Fratres Bona Jarocino Possidens Eadem Reparasse Inferunt per quam Reparationem Eadem Bona Jarocino Pad Majus

pretium

Pretium Devenisse per Decretum Autem Judicij sui
in Anterior Cadentia inter modernas ptes Injunctae
Condescensionis ad Bona Jarocino pmulgatt adinven
tio Dotis Gm Mieczynska Concernens ex Ptio Eorde
Br Jarocino in Contractu Resignatorio Jnr Mcos
Lasockie in Ao Elapso 1787mo Consro Expresso
est injuncta Ideo Meliorato quo ad hoc Punctum
Eorum Decro Injunctae Condnis in Anterior Cadentia
pmulgatt Necessariam Esse Condescensionem ad
Bona suprascra Jarocino Judicij sui aut Gsor
Casimiri Swieczynski et Pauli Sulkowski Burgrs Loci
Psens Captatt Tempore pria de adventu sui
Tempestive faciens Avisaone adinvenit Quod
Judm sive Gsi Burgrabij aut Unus M. Judex
sive Burgrs Condescensurus Comportaonem Do
cumentor Massam Substantiae ob pdicti M. Lu
dovici Lasocki Enucleans pria Eorum Comprbaone
Juratoria injunget Quibus Comportatis Onera
Liquidabit factaq Indagaone de Statu Br Jaro
cino in quo ob M. Ludovicus Lasocki reliquit
ac Etiam habito Respectu Valoris Br Eo Tempore Exi
stens ex Munda Substantia Dotem G. Mieczynska adin
veniet Regulam Decreti Judicij sui Die 23tia Mens
Aprilis Ao Elapso 1787mo Inter Modernas Ptes Ema
nati in toto Exequetur Poenas in Sublaonem pcessus
si Legalis Apparuerit Extendet Ptesq finaliter Disju
dicabit Cujus Officij Condrlis Decisioni Ptes Parere
et acquiescere sub Poena Bnis Illo in Trno Condnis super
Pte Contraveniens Publicanda Debebunt ac Tenebuntur Lui
ta Poena Septem Marg Polt pti per Ptem Compensandae
Judicio Autem totiq per utramque Ptem praxi Juris Sol
vend Decreti Praesens Vigore.

Inter M Joann

Inter M. Joannem Turowski Camnium Trem Usprogn Actt per Gn
Paulum Sulkowski Et Dnorum S. Michael Kapacki Cett Hsen
in Trno Disparet et se Condemnare pmittit pinde cum Eod
Cett Disparens Rne non Solvnis Duobs Pinta Aureor Hung
Orbiculator per Cett Actt Debita cum pfessione poenen Deb
nitur Condemnatio ad quam Publicand addatur Mhis Judis

Publicatum

Inter M.M. Joannem Turowski C.T. Usprogrodien Parentem et
Carolum filium BC Ploens tum Nem Bonifacium Bukowski
Actt per Eund S. Carolum Turowski filium suo Parenti ac P. Bu
kowski nne pltis SS. Antonium et Andream Rudowskie tum Ma
riannam de Dluzniewskie ob S. Lucae Rudowski BC Vidnan
Petrum Laurentium et Franciscum Siechnowskie albertum
Rzechowski Et Annam de Niemczewskie in vicem Congen
tum Stephanum Rudzinski nec non Magdalenam de Niem
czewskie ob S. Adami Nowakowski BC Vidnan Cett per Gn
Antonium Rudowski suo et Supraspt Cett nne pltis Gn
Antonium Rudowski Patruum Cett per Eund Generosum
Antonium Rudowski filiastrum & Controversij Ptium in Gn
dicium suum Inductis Exactis Judm Trnum Ptis Hodier
Con Prem fuit Sum ad Judm Edicti Pendens Quoniam Con
Generosio per Decreta Anteriora Judicij sui ad fundum Bk
Karsy Designata ob Contumaciam non nullor Cett non Est
Solita Sum Effectum pinde in Ordine Effectuo ini Eod
Anteriorr Decretor Necessariam Esse Condemnam ad fundum
pnominatt Bk Karsy Judicij sui aut SS. Pauli Sulkowski
et Mathiae Starczewski Burgrabior dni pfecti Sn et pro
fra Dne pt Dm Judices Andem in Ao pfecti pxime Ven
turo Conducend advenit Quod Judm tive fuit Burgrabij
aut Unus M. Judex vel Jn Burgr Conducendus & Condescen
surus Regulam Anteriorr Decretorum in toto Exequetur
Penas in Subtionem Condemnationum ac p Contraven
tione Decretor ac pro quo et super Quo Interint Extendet
Trno Objget Rigores Antecedet Status hanc Causam ac
Contenta Anteriorr et Moderni Trnorum Nihil Intactt et Ire

Solvit

solutum Relinquendo finaliter Decidet Disjudicabit et Moderabitur Cujus Judicij sive Officij Burgrlis Decisioni Partes utraeq Parere et Judicato obedire Debebunt ac Tenebuntur Jdq sub Poena Rationis Illo in Tmo Condnis super Pte Contraveniente Publicanae Quita Poena Septem Marg Poll pti per Ptem sibi abinvicem Compensanae Judicio Autem suo totiae per utramque Partem praxi Juris solvenae Pro Quo Condnis Tmo Ptes Quos Negotium poposcerit adcitent adcitanae sub simili quo supra Rigore Compareant et Judicatum patiantur D P Vigore.

Inter Gm Casimirum Smiechowski Actt per Gnosum Leonardum Chmielewski Et Quoniam G. Antonius Cichocki Citt Pscnz in Tmo Disparet et se Condemnare Permittit Proinde super Eoq Citt Disparenz Ratione solutionis Quotae Triginta Florz Poll ex aquis Cmethonalibus p Tenuta Actori Debitae permittitur Condemnatio ad quam Publicanae Additur Ministerialis Judicialis Publicatum

Inter M. Stanislaum Turowski Vices Regentem Crez Plocz Actt pltr Gm Stanislaum Pomianowski Citt per Gm Thomam Kowalewski Inscriptt Ptentem Comparenz et Judlr Secum Controvertenz &c Judicium Citationem Partis Actoreae Parti Citatae Suum ad Judicium Respectu Labsi Stanislai de Bonis Buthowo Subditi in ante Profugi Et Servitia apud Citatt Spatio trium Annor Continuantis per Gm Girzynski Recepti et sibi Actori Resignati Iterate ad se Susceptionis et Spatio trium Dier Conservationis et fomentationis ac in alijs Circumstantijs Editt Decidenz Necessariam Esse Inquisitionem Pti utrique tam in Probationem quam Reprobationem ad Contenta Termini Partis Actoreae pro Sequentibus Judicijs suis Subsequendam Censet Termino Conservato.

Inter M. Stanislaum Turowski Vices Regentem Crnae Plocensis Actorem per G. Casimirum Swieżyński M. Stanislaum Podczaski Citatum pltrum. Tandem affectantibus partibus rejicitur Causa praesens ad Sequentem Judicionem Suorum Terminos Conservatum.

Inter Gnum Martinum Wroński Actorem pltrum. G. Antonium Gościcki Citatum pltrum. Judicium ad citationem partis Actorum partis Citatum ad paratum Condemnationem paratumque Decretum in junctae Communicationis Documentorum in Anteriori Judicionem Suorum Cadentia Inter modernas partes latum Suum ad Judicium edictum decidendo. in Satisfactionem Ecclesiae Decreto Tenori partes Documenta Sua ad Causam praesentem spectantes praevis Conscribendae et Subscribendae Summariis ac explendae Super Realem Communicationem Ponendae Juramentum sibi Comportare et Communicare idque in instanti Judicium in Censum Et quoniam G. Martinus Wroński Actorem Documenta Sua ad Causam praesentem Se Se Referendae praevio ~~parte~~ Consensu Summario ac per se et Judicium Suum Circa Confrontationem Cum Documentis Subscriptum Comportavit ac G. Antonio Gościcki Citatum Communicavit Super realem Communicationem praemissorum Documentorum rothisante Mnti Jurium praestitit. Quidem Satisfecisse Eunae G. Wroński Actorem Judicium arbitratum. Jam vero G. Antonium Gościcki Citatum ad similem Documentorum Suorum pro Sequentem Cadentia Judiciorum Suorum Communicationem prout se offerunt idque Circa finalem Causae praesentem Decisionem Stringit Termino Conservatum.

Inter Nblem Albertum Mazurowicz Bonorum Białyszewo Scribam Proventualem et H. Josephum Ostrowski Terrifactum

Actorem

Actt et Citatt per Eunae H. Ostroski Suo et G. Mazurowicz nme pttr. G. Stanislaum Miłodrowski Citatt et Actt pttr. Prim Rmdmum Josephum Forawski Canonicum Cathedralem Plocens ac Gnum Thomam Pęszyński Borror. Białyszewo Economum Citatt per G. Casimirum Swieżyński. Tandem affectans partibus Causa praesens Reicitur ad Sequens Judiciorum Suorum Trnos J. C.

Interjectum Antonium Miłodrowski Actt pttr Gnosum Adamum Czarnomski hem Mariannam de Maliszewskie Conges Thomam et Joannem Krzywkowskie Citatt per G. Valentinum Fołtowski Judicium Citationum partis Actt contra Citatt pro Solutione poenae Duplicis 14. Marcar Poln. Dum Cmdi in fundo Borror. Miłodrowski Die XX. Mensis Julii Anno 1782do Inter se Actt et alios Actt Fratres ab Una et olim G. Adamum Krzywkowski Citatt primaeum Maritum ac alt parte ab altera pltatt actisque Judicii Officii Psens Die 24ta Mens Julii Anno Eoae oblatae Actt ab Eoae olim G. Adamo Krzywkowski ad judicatt editt decidens Attento Jure advitalitio Coram Actis Psens Fra 5ta post Festum Immaculatae Conceptionis Gloriosissimae Virginis Mariae Anno 1761mo Inter Eunae et G. Adamum Krzywkowski Maritum ab una et Eanae G. Mariannam de Maliszewskie ad praesens Czarnomska Conges. Pauli Hug mutuo Sibi Recognitt decernit Judm quatenus Jia GG Czarnomscy Conges emundanae hocce Jus advitalitium Supra seraud Poenam Duplicem 14. Marcar Poln Decrd praeinsertt adjudicatt Inet pro Fina Secunda post Deam Misericordiae Anno Psens pde incidens Coram Officio et Actis Psens Sub Poena Bannitionis in Casu Contraventionis Circa madrum faciens publicanae ~~[illegible]~~ et praevia Cessione in Rem ~~[illegible]~~ Persolvens recognoscens Solvant et realiter enumerent Lucta Poena Septem Marcar Poln Parti in Fund et Sub

Rigore

Rigore supraposito Judicio autem suo per medium in
stanti sub solito rigore ex Regestro poenalium exten
dendo Praxi Juris Solvere D P Vigore
Ill^mum Admum Rndum Valentinum Wtoczkowski
Praepositum Zawidzinen Actor pro Josephum Sikorski
Inscriptum Plentem G. Martinum Chabowski Citato pnlte Quo
niam Actor Gnum Joannem Chabowski Citato Fratrem, quem
pariter cum Citato omnes Causae praesens afficit non Citavit
Ideo Necessariam esse suprascripti Gnosi Joannis Chabo
wski prosequens Judiciis suis ad citationem Con
sed Cum Comparens autem Causam praesens suspendit
F.C.
Inter Gnum Franciscum ~~[illegible]~~ Dzięgielewski Praefectum Actor
pro Illmo Gnoso Antonium Gizinski Parentem Ad
ptivum Josephum et Antonium Hanowskie
Rochum Bonkowski cit per Eunae Gnum Rochum
Bonkowski suo et suprascriptorum cit nne pro Illmo
Judicio trinum Actor cons cit Suum ad Judicium insti
tut Decidendo Controversijs ptium inductis
Exauditis Quoniam Causa praesens sine inquisi
tione decidi nequit igitur Judicium ad Contenta
trium et Praeationis Partis Actoreae pti utriq
prosequens Judiciorum suorum Cadentia Inquisitionis
Dilationem dat et Concedit F.C.
Inter Gnos Josephum et Joannem ac Prlem Rndum
Franciscum Fratres inter se Germanos Horko
wskie Actor pro Illmo Prlem Rndum Valentinum
Zaboletski Priorem Conventus Cervenensis
Canonicorum Regularium Lateranensis ac totum Eunae
Contum cit per Gnum Thomam Zaleski inscriptum
Pltem, foro Illmo Causae praesens ad invento Ptibus
procedere mandat in procedendo trinum Actor
cons cit Suum ad Judicium institut Decidendo Con

troversijs ptium inductis Exauditis Necessariam esse Adcionem Inf Judeor Zelman et Jciek Salamonowiczow ac Judka Sucharowicz Judeor Visgrodzen pro Sequen Judicijs Suis per Ptem Actt subsequendam censet T.L.

Inter JAR. Franciscum Horkowski Ecclesiae Cathedralis Plocensis Vicarium Actt pttr, et quoniam G. Laurentius Kowalewski Citt pzen in trno disparet et se condemnare permittit proinde super Eoe citto Disparen raone Solucionis Summae Sex Aureor hunge Actt Debitae permittitur Condemnatio quae decernitur et ad publicanae Mlis additur

Publicatum

Inter JM. Juliannam de Kampenhauzeny olim JVe Thomae Dembowski Succamerarij Pttus Plocen Relict Contem Viduam tum Honestos Joannem Ptaszynski et Andream Sutorem Actt per Gm Bartholomeum Gutowski et quoniam Gsi Sebastianus Dzierzgowski et Jacobus Brudnicki pzen in trno disparent et se Condemnare permittunt proinde super Eisae citt Disparen rne Non Solucionis Mar ac non Sessionis Turris Decro Judicij Sui Die 5ta Mensis 9bris Ao Elabro 1787 prolato sibi Actt ad Solvendae adjudicatt Eae Decernendaq penalitati pro Contraventione Eiae Decro in lucro ultimariae fortis finalis ac indilatae faciendae Executionis permittitur Condemnatio ad qm publicanae additur Mlis Judlis

Publicatum

Inter M. Franciscum Dembowski Succamerariae Plocen Actt per Gm Bartholomeum Gutowski

et quoniam

et quoniam M. Robertus Kampenhauzen Vice Pala-
tinus Dobrinen. citt. praesen. in trno disparet et se
condemnare permittit proinde super Eoq. citto
Disparen. ratione Solutionis Summae Sexaginta
quinque Aureor. lunge cum provisione prove
nien. permittitur Condemnatio quae decernitur
et additur Mtis ad publicanae. Publicatum.

Inter Gm Bartholomeum Gutowski Burge. Cre. Ploc.
Actt. prtr, et quoniam M. Robertus Kampenhau
zen Vice Pltnus Dobrinen. citt. praesen. in trno
disparet et se Condemnare permittit pro
inde super Eoq. citto Disparen. ratione non
extraditionis Lbsor. Joannis L. Josephi So
wa filij et Catharinae Lbri Laurentij Grzza
wski filiae Virge. Innuptae de Bonis Luko
mie Subditor. Actt. resignatt. una cum rebus
Eor. proprijs ac Inventarijs bonificationisq.
Parentiae Labor. decernenq. poenis pro
Contraventione Scripto ac aliar. circumstan
tiar. permittitur Condemnatio ad quam
publicanae additur Mtis Judtis. Publicatum

Inter Gm Petrum Ostrowidzki Actt. prtr, et GE Valenti
num Rokitnicki et Bogumilam Osiecka in
vicem Conges. citt. et indicen. per Gm Bartho
lomeum Gutowski Comparen. etc: Judm trnum
Actt. respectu Extraditionis Bovis ac frumentor.
conq. citt. Suum ad Judm instituti decidenq. Neces
sariam esse Prtem Comparitionem Partium
utrarq. propter meliorem Judicij Sui infor

mationem

mãonem pro Sequenti Judicior Suor Cadentia subsequenti cessat F. C.

Inter Gnosos Matheum Lisczynski et Claram Gluchowska Invicem Conjugis act per maritum suo et Centis suae nne pller. Gnosos Antonium Adalbertum Joannem Miszewskie Gabrielem et Catharinam de Miszewskie Invicem Conjugis Turskie Cittos p Gm Gabrielem Turski suo et Centis ac Jsed Miszewskich minorennium nne pller. Teneri Partem actoreae n sunt.

Inter Gm Laurentium Jzikowski act et Cittum pller. Gm Stanislaum Zbysinski Cittum et act pller. Gnos Catharinam de Nemianowskie primi od G. Sieklucki Secundi expost voti od G. Lucae Jzikowski Relictam Cotem Viduam matrem Joannem Sieklucki in primo voto procreatum Filium Cittos p G. Joannem Sieklucki suo et matris suae nne pller. Temes Partum ex parte G. Jzikowski p extraditione rerum per G. Zbysinski ipsi detentae, jam vero ex parte G. Zbysinski cum Eundem Gm Jzikowski p Continuatione Servitionem p ipsum apud Eundem Gm Zbysinski susceptor suum ad Judm, edit Decidendo Controversiis Partium exauditis siquidem ex Recognitionibus Partium suo judicio probatur Gm Jzikowski apud G. Zbysinski Servitia p annos pecz nec suscepisse Jdeo Eundem Gm Jzikowski a pretensa p G. Zbysinski ab ipso Continuatione Servitionem eliberat. Nihilominus Jdeo G. Zbysinski Eidem Gnosi Jzikowski res Ejus proprias apud se existens ad primam ejus requisitionem Eidem G. Jzikowski extradat. idque sub Poena Badnis in primis Judicii suis post Contraventionem Publicanae

113 Inter Gm Fabianum Rywocki Actt per Gm Carolum Turowski Et quoniam Gnus Stanislaus Karski Citt Pseng in Tmo Disparet et Se Condemnare permittit Proinde super Eod Citt Disparen Ratione Restitutionis Equi modo Licitatt ab Actt Accepti aut Solutionis Valoris p Eod permittitur Condemnatio ad quam Publicanae addicitur Mlis Judlis Publicatt

Inter Em Nicolaum Brzozowski Actr pte M. Joannem Sokolnicki Tribunq Plocens Citt et Actr pte Em Paulum Actm Inscripti Plentem. Lecturatu Mri Joannis Sokolnicki Tribunq Plocens ad propriam Inscriptionem Rejecto Partibus in Causa Expeim Mandat in Expeimen Judm Tmen per antenios Decretum Judicij Sui Inqud Mri Sokolnicki adductis Testibus Consensata Dei Deus Insistens Ejq Decreto Statuit Quatenus Jta M. Sokolnicki Suo Hyacinthum Gorzczynski Franciscum Franczkowski et Jacobum Olszewski Testes Suos in Interrogatorijs Expressos in Antenioni Cadentia non adduc aut Loco Eorq Alios Testes fide Dignos in Instanti Probet et Inquisitionem suam Ad impleat Et quoniam Jta M. Sokolnicki neque Supra scriptos Testes in Interrogatorijs Expressos neque alios pro loco Eorq Jnduxit Judex Contravenisse Eiusq Sententie Judicij Sui Declarat et Statuit Quatenus ejusq Contravencionis Penam Simplicem Quatuordecem Marcar Pte Pti actr Judicio Vero suo Eidq Marcar per Medium sub Pena Bonor ex Regesto Capalium tam pro Pte Pti qm pro Parte Judicij Distinctim Publicand Solvat Ac Nihilominus Causq Sui Inquisitionem in Instanti Ad impleat Mox Comparens Mri Sokolnicki Ad Judicia Tribunalitia Em Petricovien non admissa Tandem Quoniam non Ad impleuit pro de Pte Contra venisse Eiusq M. Sokolnicki Judicium Declarando Decernit Quatenus pro Eadq Contravencione Solvat Penam Dupliem Quatuordecem Marcar Pte Ejusq Jno Brzozowski Judicio Autem suo per Medium in Instanti idque sub Rigore quo Supra Ac Nihilominus Inquisitionem suam Jta M. Sokolnicki in Instantia Ad impleat Et Quoniam non Ad impleuit Ideo Denuo Contravenisse Judicij Sui Sententie Eiusq Declarat et Ad lim Contravencionis Ac Solucionem Penq Dupliis Ml Marcar Pte Ejusq Jno Brzozowski Judicio autem suo Medietatis Eorq Marcar id q sub Rigore supra scripte Penq Bnis predicti M. Sokolnicki Ad impleat Inquisitionem

autem suam Sub Amissione Beneficij in posse ad ductionis
Testium in Emundationem Sui Conspi in Sequen Judi
cijs Suis suprascrus M. Sobolinscki Admpleat Et Eand
ac Etiam acta antehac per se Edicta Respondent Imo
Conservatt Mouit Comparens Mssii Sobolinscki ac Judicia
Tribunalitia Sui Petitorien non admissa.

Inter Jnfid Alexander Szymanowicz Judeum et Hirsagum Plo
cen Actr pltr Jnum Paulum Justkowski Citt per Jsrum
Melchiorem Mieczynski Judicium Citationem Partis
Actr Partis Citt suum ad Judm Edit Decidend ne
cessariam esse Jnquisitionem ad Contenta Jmi et
Maonis Partis Actr tam in Probationem quam Repro
bationem Objector per Utramq Partem pro Sequen
Judicium Suorum Cedentia Subsequend Censet D.C

Inter Illrem Meam Juliannam de Kampenhauzen
olim Jllris Mi Thomae Dembowski Succameranj
Plocen Relictam Contem Viduam Actr per Jnum Bartho
lomaeum Gutowski Jnscrum Plen Jnum Franciscum
Stawinski Actr pltr R. Rdum Florianum Jakowski
Consistorij Plocen Notarium Ecclesiae in Stupia Sitt
Prepositum Citt per Jnum Paulum Sulkowski Jam
dem affectan Partibus Causa prens ad Sequen
Judicior Suor Terminos Recipitur D.C

Inter Meum Franciscum Dembowski Succameranie Plocen Actr
Actr per Dm Bartholomaeum Gutowski Requisitam Mum
Robertum Kampenhausen Vice Palatinum Dobrinen Citt prae
mi Imo Disparere Condemnare permittere Proinde Super
Eaq Citt Disparen mi Solutionis Summae Quadraginta Au
reor Hung Scripto Certo Apparatu cum provisione pecu
niae pmittit Condemnari ad quam Publicam audiber
Actis Judicis ad Calendas

Publicatum.

Inter Gros Bartholomaeum Bilinen Stanislaum Fratres nunc
Gros Gutowskie Laurentium et Josephum Krajewskie
Paulum et Andream Roginskie Ludovicum et Gregorium Na
rosskie Bs Krajewice Dzwonky Haeredes et Possessores Actr
per Eum Dm Bartholomaeum Gutowski Suo et aliorum Actr
nre Pltes Pltm Andream Josephum Jaroszewski Canonicum Se

Edvalum

Hebdalem Plovens Citt p Dñ Casimirum Swiessthi Am
putata remissione Causæ Dcæ ad Annum Cudnū Pbis
p Pteū Cittam Affixata Pbus in Causa Rovidere Man
dat Movit Comparens Pbis Rudni Jovanssky ad Jud cia
In Cunab Rui Petrowicz Monad in Isa m procedend Jud
Inum Pbis Autorea Cum Pteū Citt ad parata Dilatio
nem m quovis Paratas m quo nos p Pteū Autoream
lae m Causa Edicti Inum ad Judū Edict Deid em Jn
sistendo Dcis Judicij Sui die 18va mens Julij Aō 1785.
Jūr modernas Pbis p mulgato m junctæ repositionis Ejusq
m quovis Pteū Autoream ad Repositionem
mistantaneam Ejusq m quovis Stingit q quovis Pars
Autorea Causæ m quisitionem reponit Parsvero Citata
Jnquovis Pbis Autoreæ se non Subicit quin imo Jn
quonem m emendationem Sui ednem Effugitat
Deo pro Comisso hoc m puncto p Pteū Citatam Causæ
abusu Causæ Pteū Citatam Sui ibilem Declarat q sta
tuit quatenus Eaq Pars Citata Penam Simplicem
14 Marcar Pott Pbis Autoreæ Judicio quoque Suo
Eadem Marcar per Medium m ministranti dij Nob Pene
Baonis q Regio Penalium tam pro Pte Pbis quam
pro Pte Judicij Publicanq exolvat q m quonem m Enam
dationem Sui m Sequens Judicij Sui Educat ac Eam
m Eaq Cadentia reponat Autoratum Autem Partis
Autoreæ ad Sequens Judicionum Suor Cadentiam Sus
pendit Imo Conservato.

V. J. Mariannam Bronowska primi voti Gnosi Stanislai
Lukosky Secundi vero Voti Gnosi Joannis Lesnielis
Rl Vidnam Autt Pbis J. Paulum Bronowsky Citt Pbis
Jud m Citationem Pbis Autoreæ Pbis Citt Inum ad Jud m
me Solutionis quotanum q quinque Primus a Pretio Area
cum ædificijs ac horti m Bonis Votcenso Citt p Dñi Eli
sabethem Bronowska primi voti Gnosi Valentini Guiardowsky
Secundi vero voti Gnosi Valentini Dollowsky Contem Pue
vero Autt Amittam Stante Vidual Statu Dens is Satis
primæ vi Mariti Acquisitt post Autem Sterilia Fata pre
dicte Gnose Helisabethis Bronowska Pue Autt Amitte
mi ze Autt Jure Naturali Successionis erga Citatt Devoluta
p Citatt Gnosa Antonio Miłodowsky Disvenditt ad manus

in toto Levatt provenienc se Actt in medietate Concernenc alterius vero ex Provisionibus à Summa Centum decem Tynfonum per ott Gm Mathaeum Uminski G. ott Agnethis Jtae de Bronowskie Suae Actt et Citt amittae protum Suae Conti inscriptt Decretoq Judicij Jnis Plocenc adjudicatt et per Eamc Gm de Bronowskie Uminska amittam à G. Simone Uminski levata provenienc circa quitationem Autham Coram Actis Judicij Sui in Ao 1783tio de Summa Originali per ott Suprascriptt Amittam in rem Ejusc G. Uminski Rmtt reservatt se Actt aequaliter Concernenc per Citt in pleno receptis profluenc una cum provisionibus Suum ad Judm editt Decidenc Tandem ob Subsecutt Jnis Eonc Gsos Bronowskie Judicialem Compositionem pro quota Sexaginta flr Polt Insistenc Eiec Compositioni Statuit Judm quatenus Jtae G. Bronowski Eiec G. Bronowska Soron Eamc quotam Sexaginta flr in et pro fra 2da pt Jm Sanctae et Individuae Trinitatis Coram Officio et Actis Cienc Plocenc Sub Poena Banitionis in Casu Contraventionis Circa madnem faciemc Publicamc Solvat Lucta poena trium Marcar Polt Pti in Jmo et Sub Rigore Superius apposito Judicio Autem Suo totiec per Ptem Citatt in instanc praxi Juris Solvenc DPV.

Inter Gsos Ludovicum Rzeszotarski et Joannem Wawrowski Actt et Citt pltr Gsos Joannem Rzeszotarski et Mariannam Brudnicka Jnicem Conges Citt et Actt per Maritum suo et Contis Suae nne pltr Judicium Decidenc Tmum per Decrum injunctae adductionis Testium in anteacta Judicior Suor Cadentia inter modernas Ptes Latum Conservatt Insistendo Ejae Decro Testes Ptibus adducere Jnquonem suam adimplere Eandq Reponere Mandat Jdq in Instanti siquid autem Ptes Eaedq Testes in Anterior Cadentia adduci per Se oblatt adduxerunt et Jnquonem Suas adimpletas Suo in Judicio Reponunt Proinde Satisfactione Ejae in pmissis Declarata Judm ad Lectionem suprascriptt Jnquisitionum Accessit Quibus Lectis et per Omnes

Circumstantias

Circumstantias perpensis Examinatq Cum ex Ejus
Inquisitionibus Plane Deducitur Gm Ludovicum Rzesso
tarski Damna in Pratis Inventarijs Suis et pejus Equis
sine Custode Vagari tam Gō Joanni Rzesotarskiego
et alijs Convicinis Intulisse Gm Joannem Rzessotarski
Professionem ad Oppidum Siepr in mutuum Gris Lu
dovici Rzesotarski et Joanne Wawroski Inter alia
Colloquia de Illatione Damnor per Gm Ludovicum
Rzesotarski toti Villae Sermonem Injecisse, Eundq
tunc Temporis Verbis Contumeliosis Lesisse Re
vertendo autem ex Oppido Siepr hunc Gm Jo
annem Rzesotarski Gō Ludovico Rzessotarski de
Ipsius sui per Ipsum Subsecuta Lesione Conqne
rentj Verbis Lesivis Respondisse ad hoc que ver
ba flagro per Gm Wawrowski per ipsum Esse postea
vero Gm Ludovicum Rzessotarski Virga percussisse
ulteriori autem Tractu Vitae sepedicti Gm Joannem
Rzesotarski prominato Gris Ludovico Rzesotar
ski et Joanni Wawrowski Occasionem ad Contentio
nes Dedisse et Eadq Occasione per Eorum opposi
tum Exhibisse Contumeliosq in Obductione Exarat
um Exhibisse Confessionesq in Obductione Exarat
ab Ejusq Curatoribus Jdeb Judm pro his et alijs
Inquisitionibus Deductis Debitis non Posse tam
Quoscr Ludovicum Rzesotarski et Joannem Wa
wrowski qm Eundm Gō Joannem Rzesotarski Pe
nas Pecuniales et Corporales Evadere Sententiam Di
nas Pecuniales et Corporales Evadere Sententiam Di
mus Pumbelibus Ejusq adinventis Decernat Lu
mus Pumbelibus Ejusq adinventis Decernat Lu
tenus Jurium Castri Ejusq Superiorem in et pro
tenus Jurium Castri Ejusq Superiorem in et pro
frā 2dae pt Dni Lotare quolem Ad Jtem pene
frā 2dae pt Dni Lotare quolem Ad Jtem pene
Ventura meant Ejusq Sessionem et Equis Quos
Ventura meant Ejusq Sessionem et Equis Quos
Ludovicus Rzesotarski et Joannes Wawrzia Spatio
Ludovicus Rzesotarski et Joannes Wawrzia Spatio
Unius Septimanae Jam autem S. Joannes Rzesotarski
Unius Septimanae Jam autem S. Joannes Rzesotarski

Spatio trium Dierum sine Intermissione Continuent
et Expleant in Exitu Vero Gnor Ludovici Rzepotar
ski et Joannis Wawrowski Jnq Gsi Rzepotarski et Wa
wrowski pnominato Gno Joanni Rzepotarski quisq
Ex Persona sui Includenq etiam et Taxam Conuer
sionem uti sibi Causaliter per Poenam Duplicem Qua
tuordecem Marg Poll Jam autem prolibatus Gnus
Joannes Rzepotarski Eoq in Tmo Gno Ludovico
Rzepotarski Poenam simplicem Quatuordecem Marg
Polonicalis Coram Officio et actis Judicij pfcti
Jdq sub Poena Bonorum Jll Casu Contraventionis cir
ca Mationem ibiq inferenq Publicanq Solvant
et Realiter Enumerent Judicio Autem suo per
medium suprascripti Marcam Jnq Gsi Rzepotar
scy et Wawrowski sub scorsivo Rigore Poenae Bnis
et Regro Poenalium Extendenq in Instanti Exol
vant DP Vigore per Eunq Gm Joannem Rzepotarski

Inter Gsos Raimundum et Simeonem Actorum Loci pseng
Susceptantem Fratres inter se gnos Woznickie tum
Paulum Sulkowski Burgrs et Jnq Actorum Loci
pseng Susceptantem Actt per Eunq Gm Paulum
Sulkowski Suo et Gnor Woznickich nne pltr M.
Michaelem Dzierzanowski Praefectum tum Gnor
Leonem Polubinski et Georgium Duczyminski
Commilitones Exercitus Nationalis Citt per Gm Valen
tinum Zoltowski Judicium Controversijs Ptium In
ductis Exauditis Terminum per Rejectionem Causae
ob Contumaciam unius Testis ad Modernos Judicior
suor Trnos de Consensu utriusq Ptes subsecutt Conser
vatt Decidenq Insistenq Decreto Judicij sui Injunctae
Suprascripti Testis adductionis Inter modernas Ptes pmul
gato Teneri Ptes Easq hunc Testem Inducere Inquisitio

nes Suas adimplere Et suo in Judicio Reponere ar
bitratur idq in Instanti siquidem Actor Eod Pesser
Prenominatt Induxerant et Inquisitiones Suas Ejusq Jura
mina Recognitione adimpletas suo in Judicio Reponunt
pinde Satisfactione in primis adinventa ad Lectionem
Reposit Inquisitionum Judm Ane sit Quibus Lectis et
per Omnes Circumstantias perpensis Et Examinatis
Quando quidq Juratorum Testium Recognitiones Lui
de attestantur Meum Michaelem Dzierzanowski
Equitatus Nationalis Prefectum Jnd Wozmickie
et Sullkowski Actores pro Sumenda Jnem Prandio
ad Hospitium suum Jnvitasse ad quam Postulationem
Jnd Wozmickie Cum Eodq M. Dzierzanowski in Hospi
tio Ejus Prandisse Jam Autem Jnd Sullkowski Negotij
se Occupatt Allegans ab Eodq Prandio se se Excusasse
post Prandium tamen ad binas Ejusq M. Dzierzanowski
per Famulantes factas Expostulationes Hospitium
supra fatt M. Dzierzanowski adivisse prediktq
M. Dzierzanowski breui post aditum J. Sullkowski,
Ejusq Data Ante Meridiem ad Interrogationem Ejus
de Commissione in Dowis Grzegowo Haec Dilapsa
tura Responsione: ibidq Patronum non esse Neq
sariam ipsi patrocinio ad Causas Suas in Judicijs Dei
re Dominen petisse, ac Eos Ires Aureos Hungk tribu
ere

et in Cubile Cecidisse, tuncq temporis M. Dzierzano
wski ad Famulanę suos (percute:) Clamasse, Eosq
ad statim in hanc Stubam Inuisse, et Memorato Gm
Sulkowski (in ab Amicis Defenderetur:) Concutere Inten
disse, ac post totam Commendam advenire Jdicto
M. Dzierzanowski Disposuisse, Gm Vero Połubinski Au
dito Mu Dzierzanowski Clamore Militer Gregarios
his Verbis (Wiarabyway) cum Bombardis et fra
mejs Convocasse, hosleq Convocatos partim ex
atrio fores Stubae Suffulsisse, partim per fenestras
in Stubam Inuidisse, Et Actores tam Gros Wozinskie
qm Gm Sulkowski oppressisse, Gro Sulkowski framea
Manum Concussisse, Jam vero Gm Simeonem Wozin
ski framejs et Bombardis Contundendo et Concutien
do Viribus Destituisse, Cum autem Esset per Amicos
ad Vires Restitutus et foras exiisset Jbrię Eunę Simi
Vir per Milites Gregarios Planis Gladijs Concussum
fuisse et per Eandę Concussionem humi Cecidisse
Collapsum Vero humi, framea Evaginata per Gm Po
łubinski Vulneratum in Caput Extitisse. Deinde Eunę
Gm Połubinski Militibus Gregarijs Ex Bombardis
Explodere Mandasse Unicq Militi per Vim e Ma
nibus ~~Exipienę~~ Bombardam Eripuisse et ex Eaq
in falleret Explodere Conatum Esse Jam autem ali
am Bombardam similiter e Manibus Militi Exipienę
hunce Gm Połubinski fregisse ad opprimendosq
Acto his Verbis (percute, Occide) Milites Gregarios Am
masse ac per Pmissas oppressiones Vulnera ac Con
cussiones in Obductionibus et quidę prima Die 10ma
altera Vero Die 11ma Mensis Februarij Aō 1786 Coram

Actis

Actis Officij praesentis factis Specificatis suprascriptis
Actoribus Inflictis Esse Eoque Actis et Principue Gen.
Simeonem Wozniski Susceptantem Loci praesentis
Morbo Diuturno Laborasse et in hinc quos Ex-
pensas Subiisse Vestes Autem Pellibus Subductis
Altera Die Actis perfectis Extraditis Esse tum
Deinque Gen. Wozniskim Actis hoc Tempore
binos Pileos penisse pro his Itaque ac Alijs Inqui-
sitionibus fusius Exaratis Delictis Non Possessu
prascriptis M. Michaelem Dzierzanowski Praefectum
et G. Leonem Podubinski Commilitonem Exerci-
tus Nationalis Poenas Prles et Crumenales Eva-
dere Judicium Sententiat. Quinimo ne similibus
abusibus Leges Regni Cuique Securitatem
assecurantes Violentur Punibiles Eosque Decla-
rato Decernit Quatenus Jus M. Dzierzanowski
et G. Podubinski Citati Tunim Castri praesentis
Superiorem in et pro fra Pa pt Dni Rogatio-
num Ao praesentis Ventura Ineant Ejusque Sessio-
nem M. Dzierzanowski Sex Gen. Autem Po-
dubinski Duarum Septimanarum Spatio sine Inter-
missione Continuent Et Expleant In Exitu Vero
de Tunim quisque sui Jus Citati et quique Mus
Dzierzanowski Solimet Gen. Simeoni Wozniski
Susceptanti Loci praesentis Vadium Capitaneale Sim-
plex Gen. Vero Paulo Sulkowski Burgrs Ostiae
Susceptanti Loci praesentis atque Raimundo Wozniski Actis
Cujusque per Poenam quadruplicem Quatuordecim Marcarum Pol

Jam Autem G. Podubinski tam Gsis Wosinskim
qm Gso Sulkowski Actt Pœnam Quadruplicem
Quatuordecem Marg Pot Coram officio et Actis ipsis
sub Pœna Bnis super quocunque Casu Con
traventionis Circa Mationem faciendæ ~~[illegible]~~
Publicandæ Solvant Judicio Autem suo per
Medium tam Vadij qm Marcar suprascriptæ
in Instanti sub Seorsivo Rigore Pœnæ Bnis
et Regestro Pœnalium Extendendæ Enumerentur
Porro in Sublationem binar Condemnationum pri
mæ Die 26ta Mensis Febr ~~[illegible]~~ Alterius Die 27ta
Mensis aprilis utrarq ad proxime præteritum 1787mo suo in Ju
dicio post Recessum a Comparitione hac in Cau
sa obtentt et Publicatt Fidei Citti Pœnam Quadru
plicem Quatuordecem Marg Pot in Exitu de Dni M Dzierzanowski Coram Actis ~~[illegible]~~
~~[illegible]~~ et sub Rigore Superius positt pronominatis
Actoribus Judicio Autem suo per Medium in Instanti
sub Rigore ~~[illegible]~~ suprascrio Pœnæ Bnis et Regestro Pœna
lium Extendendæ Exolvant Vulnera autem et
Concussiones in Obductionibus superius de actibus
Exaratt Specificatt suprascripti Actt in Sequen
Judiciorum suorum Cadentia Comprobent Tmo Conservatt
Quoniam Vero Gsus Georgius Duczyminski Citt
suprascriptt Inquisitionibus in quopiam non Re
darguitur esse Reus Ideo Eundem Judm sine Pœnis
Mittit Decreti Præsens Vigore Movit Comparens
Ptis Cittæ ad Judicia Tribunatt Rmi Petricovien admissa
tumq Expensas in Hirurgos ac Valorem binor Pileorum

Inquisitiones

Inquisitiones autem Sigillo Cancellariae Loci Pfz obsigillatt Partibus in Instanti Extraduntur.

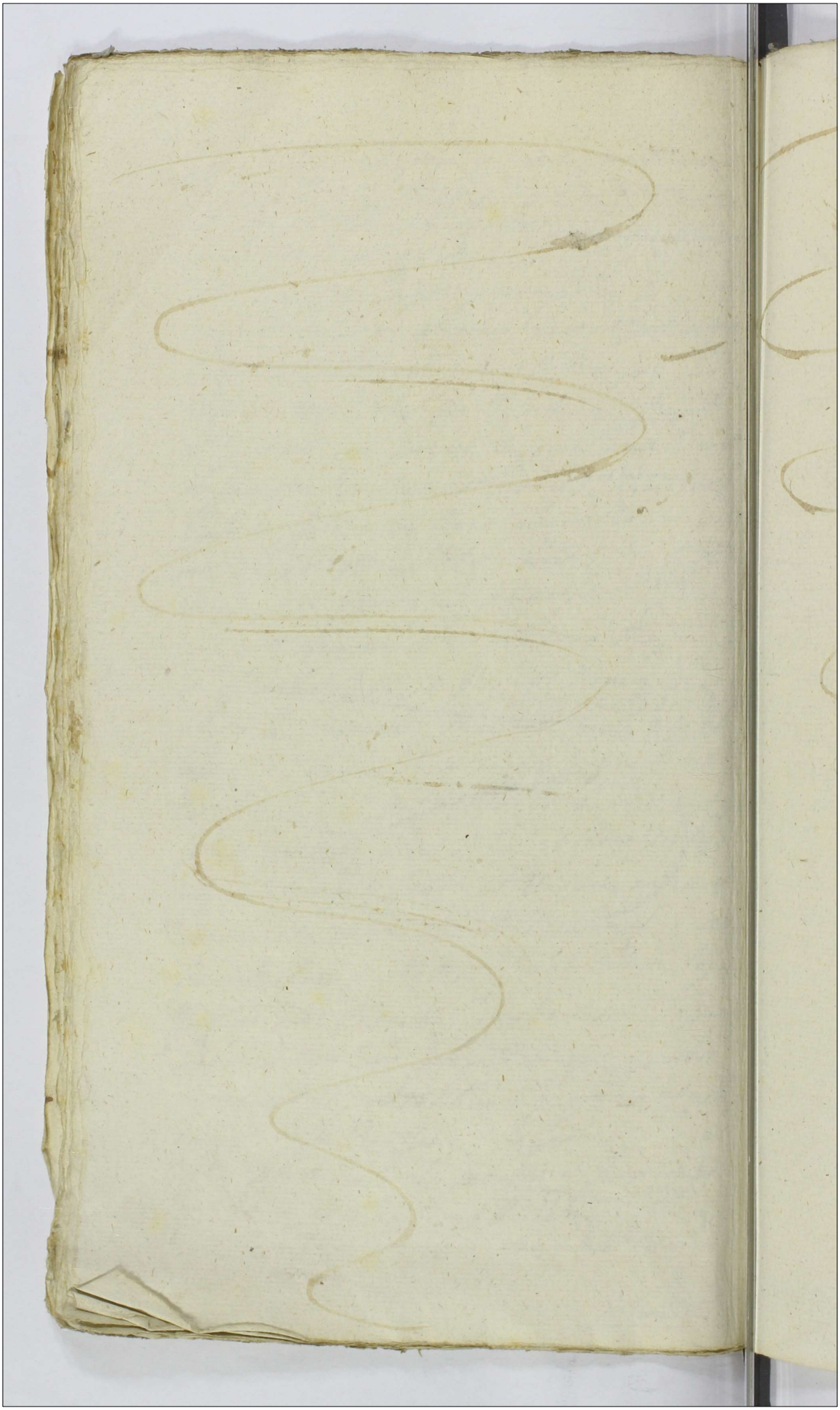

Actum in Castro Plocen in Terminis Locorum et Causarum Officii una cum Continuatione Anteriorum causarum Judiciis Castrensibus Capitaneatibus Plocensibus et publica Audientione iuxta suam solitam Cadentiam hinc in diem hodiernum Judicem, feria secunda post Dnicam Misericordiae proxima scilicet die 7ma mensis Aprilis Anno Domini 1788vo

Coram Magnificis Laneratio in Karnicewo Karnicewski Dapifero Sieprensi et Vice Capitaneo, Josepho Lempicki Notario Castrensibus Plocensibus Officialibus juratis.

Spes Paulum Korzybski et Evam Siekluda invicem Conjuges Actor Citos per Maritum suo et Contra suae nine petit. Gg. Franciscum et Evam de Karnowskie invicem Conjuges Korzybskie Acti et Citos per Eum G. Franciscum Korzybski suo et Consortis sua nomine personaliter. Gg Joannem Siekluski et Evam Krzyżewską invicem Conjuges Citos et Acti per Eum G. Joannem Siekluski maritum suo et Contra sua nomine petit. Gg. Thomam Dombrowski et ejusdem nomine Siekluski Citos per Eum G. Dombrowski suo et G. Siekluski nomine petit. Comparens Judicium Iraei parium per Decreta Judicii sui in anteriori Cadentia inter easdem prolata conservatos desiderando ad Satisfactionem juxta in praemissis Repositionis Inquisitionum in antecacta Cadentia edictas praestandam stringit, quae vero Actor pares easdem suas Inquisitiones distincte ad quemvis sui Actoratus expeditas in Tribus Rotulis actibus exhibitas et signatas reponunt et ex eisdem judicialiter proferri exposcunt ideo Satisfactione Sententiae suae adinventa ad recipiendum praemissas Inquisitionum Judicem se contulit, quibus lectis et diligenter ratione ejus signis ex eisdem Inquisitionibus Judicio suo constat, per primum quo ad actoratum Gg. Paul Korzybski et Evam Siekluda Conjugum contra Gg. Joannem Siekluski et ejus Consortem inscriptum; Festo tempore in Oppido Plonsk tractu Mundinarum ibidem agitatarum Pecuniae quantitatem in Bonis Gg. Paulum et Evam de Siekluskie Conjuges Korzybskie tum Siekluski invicem Conjuges existentes fuisse per Evam Korzybska Consortem primiparum pactum Gg. Joannem Siekluski pervenisse, hunc per Siekluski emptae

e manibus hujusce Gsae Sieklucka Eorum paxillo illammet simi
liter percussisse, ex qua percussione Eanem in Terram Cadere fecisse
GG. Paulum Korzybski maritum et Dombrowski Ejus Socer
ad praemissa adiisse, et protunc omnes tumultuatim se infestas
se contusisse Crines e Capitibus sibi vicissim iuxta sui po
tentias erripuisse, Easque Concertationes aliquot vicibus ibidem
Iterasse, Gm Paulum Korzybski per Concussionem a Gso
Sieklucki sibi illatam obsanguinolatum extitisse /: Quo vero ad
Actoratum GG. Francisci Korzybski et Evae de Karwowskie
Coniugum cum Eosque GG. Sieklucki ut supra directum :/
Gm Joannem Sieklucki Cremati bina Vasa ~~[illegible]~~ binas Ollas
Varsaviensis Mensurae in se continentia cum Pauo ante Tabernam bonor
Kluczewo ex Curru G. Francisci Korzybski tacito modo Ace
pisse et hocce Crematum Commodo sui Convertisse, tamen
impost quota Trium flor et gr quindecem Polonicalium
Compensasse. Denique quo ad Actoratum Gsor Sieklucki
Coniugum contra suprascriptos GG. Paulum et Franciscum Ko
rzybskie Eorumque Consortes formatum :/ Eosdem Gnosos
Korzybskie in vicinitate cum Gsis Sieklucki commanendo
damna ipsis in Sogetibus saepe saepius intulisse, sed tamen
haec Damna vicissim per omnes sibi peracta fuisse, Va
riis in locis insimul et abutrinque se laedere diffamare
ac postponere consuetos esse, Idcirco Judm Attentis
praemissis partium Delictis tam distinctim quam vicis
sim peractis et Inquisitionibus praeinvestis Explana
tis non posse Eosque poenas evadere adinvenit, quinimo puni
bilibus declaratis Statuit quatenus praelibati GG. Joannes
Sieklucki et Paulus Korzybski ac Eva de Sieklucki Coniugatum
Thomas Dombrowski Tertium Castri praesens Superiorum
in et pro fra 2da post Octavas festi Sacratissimi Corporis
Christi Domini Anno Currente incidente ingrediantur Ejusque Sessio
nem et quia G. Joannes Sieklucki ad Actoratum G. Pauli Korzybski
ac Ejus Consortis Citatus Spatio duarum Septimanarum, Gsus quoque

Paulus

Paulus Korzybski Cua de Siekluckie Comiges tum Tho
mas Dombrowski Spatis unius Sycrimana sic interrupto
ne continuent et expleant, nec non in egressu de Jum. S.
Joannis Siekluki Jo S. Siekluki Jo Paulo Korzybski
et Eius Consorti ereuam quadruplicem Jaon quog S. Paulo
Korzybski suose et Consorte sua ac Jo Thoma Dombrosk.
Socero et Cognato Jo Joanni Siekluski pueram
Triplicem quatuordecem mariae Polonica Ludmilla Teodora
Seu sibi Detrunent et in Pecuniae ad numeratae Dg
sub pena bauni in Casu contraventionis extra Manum
coram Actis Officii presentes faciemus et Sone Egressus
de Jum Jo Joannis Siekluski publicanda. Quo vero ad
Actoratum S Francisci Korzybski cum S. Joanne Siekluski
habitum Jo S. Siekluski Francisco Casimiro presentes supplicans
seu fra 2do post festum Sancti Petri et Pauli Apostolorum
proxime Anno sobole ventura ingredias et hanc Scyssu
nem Spatii Trinarum Sycrimanarum continuet, cum si
militudine de Jum Jo Francisco Korzybski pueram Qua
druplicem quatuordecem Mariannam Dg sub Pacore pe
ne banni Lom et ibrit ut supra committendo Solvat. Ju
dices autem suos Judem Jo Korzybski et Siekluski presto
tardam primitiatum medietatem ministrando sub dicteni
Rigore et Regressu pauciuni extendendo Enumerent.
Reliquos vero Citatos ad Inquisitionem presentem vocare
curabunt Judex qui primo mittit Vulnera Semque et Con
tusiones Obtruncationes Specificad Judem ac Sequentes Ju
dices suos Sententia Comprobent Et Cadevad.

S Ignatium Niedzielski ads pltis Jo Magdalenam de Dzbelie ods S Josephi
Niedzielski Relicti Centum Viginti Quinque et Ludovicum Kotalowski Vi
ginti Octo per Franc S. de Dzbelie Niedzielski suoet S Kotalowski pubi
me pltis Comparens ac Judex Citationem pro actione cum petitis
raputa Compensationis Damnorum Matter ac alijs in Enumeratentij
bus Audiens assertantibus Parte actorea pro utinq Dpt et Consid
bus Audiens assertantibus Parte actorea pro utinq Dpt et Consid
Debitorem Inquisitionis in arguens Judicij ads Scluens
P.C.

Inter Dñs Adamum Myslinski et Barbaram Jtē de Myslinice Conjs
ad per mantum eiusdē Conthoris eius mē pltē Stanislaum Krajewski
alias pltē, Comparas etc Judō Citatidnem pītis actoreā ex parte Cita
tam reputat Solutdris summand primo trendarum Dyng actis Feria
2da pōst Dñi Visitationis Mariæ 1744 Aō proxā Scholastica hora
nelen quandam Jacobi Krajewski Conthoris dñi Mariannæ Krajewska
primi voti Josephi Sulinski secundo vero voti dñi Nicolay Myslin
ski Conthi Filiæ eius Actricis Matrimōnio Sortitæ Dyalaeus et
Krajewice Dworski Juriscē Attornis Conthoris dungiq; intra Dyng ex
hibitis exhibitaq; Bona Dyalaeus et Krajewice in vim eius pīo
nis post dñi Victoriani Krajewska Actricis Conthi Amitthæ Lemma

Quatenus J. J. Birkenruth Conjuges seu potius maritus prenia Cessio
ne in rem Suj Recognoscenda pmallegata Summaria Acta Auerus
Hungaricalia per Actricem Confirmatam et per Suum Judm proli
gata Agnita in et pro Lena secunda pte Dm Sanctissime et
Judicialiter Trinitatis in Ao Curr proxime venturi Coram offi
cio et actis generis idj sub pena Brnis in Casu Contravencionis
Cira maalidnem Fanchig Lubliane admanus actricis solvat etra
lites Enumerat Quina pena Septem Marar Colonicar pti Cum
Suis Expensis
Summa rumula Judicio vrro suo per medium in instanti sub di
stricto Regre ac Registro Lenalium Extendendo gravi Juris per
Citat Solvenda Loco in Lubliano Condnis ex Instantia actricis
super Citat Judicij sui Judicij Lena secunda pte Dm Scapularis
Beatissime Virginis Marie in Ao Elapso hac in Causa Obten
te Jg J. Carolinus Birkenruth mantus et Viricus prenam Sim
pliciu Quatuordecim Marar Colonicar pti actrix in Dmd sub
rigre regra Apparitio Judicis vrro suo per medium in instanti
sub rigre Pene Brnis Ex Registro Lenalium Extendendo solvat
D.P.V.

Inter MM: Mariamam Dominicum Porka ob M Josephi Macheynski
Relictam Contem Viduam Matrem Tum Sabinum Manlioarli et
Justinam Macheynska Conjges Genetum ac Filiam ad per
eumdem Meum Manlioarli suvet alterium ad me pti, Et
M Petrum Laymbi Vratislav Ryppinen Tame Dobrinen
per J Leuben Sellenschi in his pti Partem Comparens Jud
Cmum per Decretum Antecti Judicij sui Emanatum Com
municatorij Documentorum pti Utrique Compsce Quidem
Pti rotaruq ad Satisfactionem pallegata Diem elongit idj in instan
ti Quoniam Pars actrix ad implend Satisfactionem Sententiae
Judicij sui Documenta sua Summarialia Cmoripti Comper
tarit et pti Ead per Suum Judm Confrontata cum Summariis Com
municarit et super oralem Comparitionem Cmoripti Documen
torum Juramentum Prestare nitatur pro vrro Citata Actrix Documenta
rum Revocationis Causis permanens Documenta sua in seq
Cautela Comparitionem et pti Communicare offert Quapropter Judm
presens ad instantiam Mei Manlioarli Compartitionem fieri Cons
ad

ad Jurtum super realem Compertationem et communicationem Documentorum ad invento pmertitur Jurtum Rotha, per Judicium ejusq; ipsi Deprompto que attenta Comprobatione Causarum Jam ex Documentis per alterum pmissum Comperatis et Comprobatis quam per Testes Comperturum et Comprobaturum magnum Judicium super mente Legis revolvendo Judicat &c.

Inter pro Adamum et Cunegundem de Kamowskie viviceni Conjuges Parentes Ludovicum et Michaelem filios Przedwieckie Actores et Citatos per Eugen. Przedwiecki Maritum ac Patrem seu Convocatum ac filiorum suorum nomine personaliter. Pro Ambrosio Dluzniewski Adamum et Adrianum et Citatum Josephum Kamowskie viviceni Conjuges Parentes ac Sabinam filiam Dluzniewskie Dominum Stoniam Monialem Przedwiecki Jamastam Citatam per Dn. Ambros. Dluzniewski suo et aliorum Actorum personaliter. Pro Laurentium Dluzniewski Gabrielem et Alexandrum Kamowskie Citatos pter. Judm Jnum pro Decreto in antecessum Citationis viros modernas partes protestatum Conservatum Jeudendo eidem pmissendo ante omnia ut Dicto parte Satisfactionem pmissi Reprocitationis Literarum Inquisitionum adimpleant pmissi Reprocitationis Literis Inquisitionibus in Literis Actualis obligatis et Jamendo Satisfactione pmissi Decreto Sectarata, judicatum est Literis Reprocitis Inquisitionibus pro Jurendum parentibus Exceptantibus ad Testandum Inquisitionum Judicium et Actuale, Quando autem ex dictis Inquisitionibus per Judicium earum matura rectinata Sequitur, Jnoms Ambrosius Dluzniewski et Antonium Przedwiecki in una Villa vicum Compascentes Damna sibi ab invicem in frumentis et pratis illatis, majorem autem rejurare in Literis frumentis, à Jno Przedwieckie in Jnum Dluzniewski habuisse, Jm Ambrosium Dluzniewski Jnum filium Jnsi Antonii Przedwiecki Michaelem in pratis Jnquos pascentem Jnvenisse, subalterno quo tempore Jnum Ludovicum Przedwiecki alterum filium circa Jnquos et Libens pascuis existentem nullum Jnnum Jnvenisse et Jnflagelasse, Jnsi Actores Jnd Przedwiecki pro pmissi caribus

concitatis deseruisse, Jnõ Michaelem Przedwiecki absentem nulla ex Patrine presensisse, Jnõm Ludovicum Przedwiecki filium Stanislaum Przedwiecki famulum in Campo confossisse, Jnõam Przedwiecko Consortem Jnõ Sakinczan Dłuzniewska filiam ex Campis Redeuntem in via preventam fuisse conuulsisse, Concussionem eidem inflixisse, Jnõm Antonium Przedwiecki aliquot vulnibus Jnõm Ambrosium Dłuzniewski in Duellum provocasse, et hoc fine Amicum certo una cum adjunctis Dłuzniewski misso cum bombarda non deluisse, Ac onusta vehne Cuna Jnõ Dłuzniewski expectasse, varias inconvenientes comminationes in oppressionem Jnõis Dłuzniewski propalasse, Jnõs Przedwieckie supplisse Reas esse Jnõs Dłuzniewskie exuisse, omnem Tranquillitatem in Ciuitate Ruinare conuectos esse, Arbores Salicas in fundo Jnõ Dłuzniewskich exsecatas commodo sui convertisse, tam Jnõs Przedwieckie quam Dłuzniewskie insimul et abrasi cum se laesse dictamasse et postposuisse, in his tamen delictibus Jnõm Przedwiecki singulariter Inquisitione percurgutur esse, Aliasq injurias et Inconvenientias ejusdem Inquisitione presentata comprehensas sibi peregisse, Jgitur Judicium pro premissis Causibus prohibitis Eosdem adrimendi, et ut a predictis violentijs ac Comminationibus desinere, Curent, et omnimodam Tranquillitatem in Ciuitate debitam et ab omnibus qui maxime exoptatam Conservare imposterum Decernat, quatenus Jsdem nempe Jnõs Antonius Przedwiecki et Cunegundis de Karwowskie inuicem Conjuges tum Ludovicus Przedwiecki filius aq Ambrosius Dłuzniewski Tunnis Castri presens Superuisens in et pro Festo proxime venturo Sanctorum Petri et Pauli Apostolorum proxima Anno Domini ventura inchoandis, Eandemq Sessionem exquia S. Antonius Przedwiecki Judex Terrestris Inuitis Septimanas, jam vero Jnõs Cunegundis de Karwowskie Consors una Septimana Ludovicus filius Przedwiecki tribus diebus, deinq Jnõs Ambrosius Dłuzniewski unius Septimanae

intervallo vinc̃ intermissione continuend et capleant, necnon in
Egressu de Tarn Joni Antonii Przedwiecki Jwm S. Przedwie
cki Joño Ambrozio Dłuzniewski panam Semupliciem, distric
tim quoj pno Contr ac filio suis Joñe Dłuzniewska Jpa
Ambrozii Dłuzniewski filiũ ac Stonesse Marianna Przedwo
iewska famule Cuij illarum per panam simplicem, adextre
mum Jus Ambrosius Dłuzniewski Jpis Przedwiecki Jnno
ti et filis panam quadruplicem Ratuerdecem marcarum
pro roram Officio et Actis prmemorat sub pena bani
Dnis tam quo ad Turrim quam Marcas ni causa contra
ventionis circa Mannem inibie faciendam publicam a
solvand, Judicio vero suo prędictarum Marcarum Quoj
illarum per medium ministranti sub districtu Rigore ac Re
gressu panarum extendendo Enumeretq; Conuictiones
autem in Ordinationibus Authen, citatoriis ac Dam
Ujsionibus Officio is comprahensa Partes in Sequen
Judicio Officii prmemorat Calenna Comprobent, post quam
Comprobationem subsecutam Judicium Secundo quo Jn
tis Cit. Jnd observand. Jus denq; ad Reliquos Jnuit
patos supra in Comparitione expressos, Sequis prmemoratis
Inquisitionibus non redarguuntur esse Rei, igitur sine
prenis mitturtus Decret. prmem Vigore

Inter Jnnior Joannes Smolinski et Paulum Cachorowski Actr per
eumq; S. Smolinski suo et Sui Cachorowski nõe p̃tor Jnd Ca
simirum Jadomski et mariannam Budnicka inuicem Conjuges
Victricem et Matrem Simonem Kucharski Principium et filium
tum Josephum Budnicki et Mariannam Rzepecka inuicem
Conjuges Citatos per Eumq; Jm Casimirum Jadomski suo et
supra scriptor Citatorum nomine p̃tor Compar. Judm Termi
num ad deliberandum antecessit Decretum Judicii mihi partis mostrae relatum
post trans lapsum Cuius edictum
ac Judicium Decretum meliorem in Actis facti Judicem eidem partes Actr
ut Judicium quam ex Scriptis Juridicis Educatos adimpleat, et Citatum respondat
Strictis ministerium Cuiusquidem partis Actr in Actis Inquisitionem Jam
per scriptis, et Citatum respondere
Decreto prmemorato, Verisimile citatis

parte

parte Actᵒ, Citatisque Eidem sese subicientibus et insimul cum parte Actᵒ Judicatum exoptantibus, Judicium ad lectionem praefatae Inquisitionis condescendit, quae lecta et per Judicium in Singulis Punctis Trutinata siquidem Lucide probat et Gᵒʳᵘᵐ Josephum Brudnicki Accusat, quod Hiciae Gᵒʳᵘᵐ Joannem Smolinski Domi Gᵒʳᵘᵐ Gadomskich ad Expeditiones illorum Existentem et ibidem nullam Rixarum Occasionem Excitantem, quinimo, Gᵒʳᵘᵐ Contestante praetunc Gᵒʳᵃ Marianna de Brudnickie Gadomska nonnullas suas contumelias a filia sua peractas, et de praemissis Conquerulante, praedictam discordiam inter matrem et filiam Exortam Disvadere Cupientem, et haec Praelibatae Gᵒʳᵘᵐ Gadomskich filiae amicabiliter Vituperantem inique laesit, diffamavit, Verbis indecentibus bonam famam denigrantibus postposuit, praeterea et in aliis locis ~~ab~~ Ejusmodi Gᵒʳᵘᵐ Smolinski diffamationes Iteravit, Quocirco Judicium Attenta praeinserta Inquisitione non posse Gᵒʳᵘᵐ Josephum Brudnicki poenas evadere Sententiat quinimo Decernit, quatenus Idem Eluendo suum progressum Turrim Castri praesentem Superiorem fᵒʳᵃ 2ᵈᵃ post fᵐ Sanctorum Petri et Pauli Apostolorum anno praesentem ventura ingrediatur et hanc Sessionem Tribus diebus interrupte continuet, in Cujus Exitu poenam Simplicem quatuordecim marcarum Pol. Gᵒʳᵘᵐ Joanni Smolinski coram Actis Officii praesentem sub poena banitionis in Casu Contraventionis tam quo ad Non sessionem Turris quam non Solutionem marcarum circa Maᵒⁿᵉᵐ ibidem facienda publicanda Solvat Judicio vero suo Earundem Marcarum per medium ministranti sub distincto Rigore ex Regestro poenalium extendendo Enumeret. Reliqui Citati ~~praeter~~ Gᵒʳᵘᵐ in Comparitione supra adnotati inquisitione praeinserta non redarguti liberi sine quavis penalitate pronunciantur. Super Autem Gᵒʳᵘᵐ Antonio Peski et Magdalena de Lissowskie Coniugibus Citatis Disparitatem In causa Decernendarum poenarum Attentatis Violentiis Decernitur Condemnatio ad quam publicanda Addita Mlis Judicialis

Publicatio

Inter GG. Joannem et Agnetem de Uminskie invicem Coniuges Pa
rentes tum Valentinum filium Zglenickie Actor et Cittor per
Cunae G. Valentinum Zglenicki suo et Parentum suorum nomine
pltes G. Gasparum Zglenicki Actor per Cunae Gm Mathae
um Kowalewski Cittum et Actor pltes GG. Adamum Pa
rentem Martinum Laurentium Simonem Catharinam
Victoriam et Franciscam Virgines Innuptas fratres
et Sorores inter se Germanos filios et filias Zglenickie
Cittor per Parentem suo et filiorum ac filiarum suarum nomine
pltes Judicium Trnos per anteriora Decra Judicii sui inter partes
Comparentes lata conservatos decidendo, Teneri partes in satisfa
ctionem huic Decreto Testes Adducere et Inquisitiones suas
adimplere, adimpletas reponere idq in instanti Arbitratur, Si
quae autem partes praefatae fine adimplendae suae Inqui
sitionum Testes adduxerunt et in hisce Inquisitionibus per se
repositis persistunt judicatumq proferri Expostulant, proinde ad
lectionem praefatae Inquisitionum Judm se contulit, Quibus
lectis et mature per singula puncta trutinatis Siquidem
Judicio luculenter est probatum, Gnum Martinum Zglenicki
insimul cum G. Mathaeo Kowalewski ad Tabernam in bonis
Romatowo Sittam (: ubi G. Valentinus Zglenicki reperiebatur :)
Advenisse, Ibique Rixas inter illos excitatas fuisse, circa
quas Gm Valentinum Zglenicki a Gno Martino Zglenicki
protrusum, et tam ab Eoe G. Zglenicki quam a Gno Kowa
lewski Concussum et Conculcatum extitisse, Gm Valenti
num Zglenicki ex Ratione praedictae concussionis in Eoe
Taberna Tribus diebus decubuisse et non postreme debi
liatae depositum esse, Gm Kowalewski in Oppido Ra
ciaz in Comitiolis una cum suis Vicinis existendo, et
ex Eisae insimul cum illis Revertendo, Equam G. Valentini Zglenicki ibique
pro tunc Existentis, (: Commorante adhuc illo in Alia Com
pania :) secum in quoddam Ridiculum accepisse noctandoq
in Taberna Drobinene inter Vanis personis frenum cum Epi
phio ex hacce Equa per quemque surripi causasse, et demum

ex Domo sua Jõ Valentini Iglenicki Cane relegasse, hunc vero Jõ Iglenicki predesser ex Oppido Rasai Domum suam fedire fecisse, subalterno Tempore Reverendo Jõ Iglenicka cum Jõ Jacobo Iglenicki filio ex Oppido Sancti Cosmi ad Curiam Comes insedisse, in hoc Finere Vagirates Taberna Francam nescitus qua mente Offendisse, neminem tamen vulnerasse, Jõ Martinum et Valentinum Iglenickios in bonis Legitime apud Jõm Ulmiscki erga Altos Contendentes quasi inter se excitasse, inimicos se aggravare conantes mirum esse ad Cor. Tumultus in Auditum Jõ Martini Iglenicki Jõ Iglenicki Ejus Sororis et Francus advenisse, et Bonis junctis viribus Jõm Valentinum Iglenicki Convitiasse et evenisse, demum a Jõ Ulmiscki mediatos et persuasos extitisse, in Crastino quoq; Officijs dicti Jõm Martinum Iglenicki certum Amicum suum in oppressionem Jõ Valentini Iglenicki sibi Cosumpsisse, et cum Eo habendo Francum Jõm Valentinum injuriose intendisse, hocq; fine Domum illius superinvasisse, Jõm Valentinum Iglenicki de Guismodi Minacibus notificatum ex domo propria aufugisse, in Nolodio se absondisse, ibiq; per Jõm Martinum Iglenicki Cognitum non tamen Repertum fuisse, Jõm Martinum Iglenicki Vana in oppressionem illius habita in manibus Francis evagiata propellasse, et cum ibiq; Eum non invenerit, ad Domum Jõ Stowo gressus suos movisse advenendo ad Domum Jõ Ulmiscki iterum Jõm Martinum Valentinum Iglenicki quadrisse, et projectis in mensa binis Sclopetis cum suum cum Eo Duellandi pravum verbis Acutis provocasse, Jõm Adamum Iglenicki Vocatum premisso nunciasse, Jõm Martinum Iglenicki Vocatum premisso Jõm Jacobum minime interpellasse, imo se ex ejusmodi filii Jõm gressibus collaudasse, Eodem tempore in Negotio subtractum Jõm Jacobum existendo ad Domum propriam domum advenisse, Jõm Valentinum Iglenicki ibiq; Commoranter nuncupando Jõm Valentinum Iglenicki ibiq; Commoranter nuncupando

habita ad ipsum pretensione ex Sola tantum iracundia
ob Sinistrum in Judiciis protunc Celebratis Causae illius even
tum in ipso exorta infestasse oppressisse laesisse, te
nendo in manibus Vitrum cum Cerevisia Jetu eiusque ma
num praefati G. Valentini Zglenicki convulnerasse
Gnum autem Valentinum Zglenicki Equos proprios per Certum
Vicinum ad forestam Abactos et Gno Kowalewski ad
Convehendos Segetes concessos atq per Gm Kowalewski
Ad Currum jugatos ac per Eunae deprehensos, si incurrendo
huncce Currum si violenter Recepisse, tunc temporis
Gm Kowalewski circa Eunae Currum existentem iniquae
laesisse, Concutere si in se fuga salvasset, si Attentas
se, ~~Gnum quoq~~ Gasparum Zglenicki fratrem suum ad
promissam violentiam sibi coassumpsisse, Inventaria sua
in pascua bonor Zoltowo si ubi nulla gaudet posses
sione, si impellere consuetum esse, Gnum Kowalewski
certo tempore infestasse pro humeris arripuisse, Arre
ptum protrusisse, et concutere si in ab Amico defen
deretur si conatum esse, Omnes insimul ac etiam
Gnam de Aminskie Zglenicka saepe saepius se diffa
mare, Rixas inter se exercere, damna sibi vicissim
peragere consuevisse, Idcirco Judm Attentis Ejusmo
di Delictis et Ausibus Inquisitione explanatis, pun
biles Eosque adinvenit, Studendoq justitiae, et Eanae
Cuilibet plenimode Reddendo Statuit quatenus prae
fati Gnosi Mathaeus Kowalewski Adamus Parens Mar
tinus Laurentius et Simon filii nec Joannes itaque Parens
et Valentinus filius Zglenicky Turrim Castri praesens
Superiorem in et pro fra. 2da post festum Sanctor Petri et
Pauli Apostolor Anno praesens Ventura ingrediantur Eanaeq Sessionem
Turricam eiusque Gnosis Kowalewski Una Septimana,
Adamus Parens duabus Septimanis, Martinus Tribus Se
ptimanis, Laurentius Tribus diebus, Simon una Septima

na Joannes itiq Parens Tribus diebus, Valentinus deniq filii Zglenicey una Septimana sine intermissione continuent et expleant, nec non in Exitu de Turri Gnosi Martini Zglenicki Jidem Gnosi nempe Kowalewski Gsus Joanni Parenti Valentino et Gasparo Zglenickim pœnam duplicem, Adamus Zglenicki Parens Gnosis Joanni et Valentino Zglenickim quadruplicem, Martinus Zglenicki filius Gnoso Valentino Zglenicki pœnam Secuplicem, Laurentius Zglenicki Simplicem Simon Zglenicki duplicem quatuordecem marcar Pol. Gnosis Joanni et Valentino Zglenickim, Dein Gsus Joannes pro se ac Consorte sua pœnam Duplicem, tum Valentinus Zglenicey pœnam itiq duplicem quatuordecem marcar Polonicalis Gso Kowalewski solvant et Sibi Enumerent. Facturæ Sunt præmissa partes idq sub pœna bannis in Casu contraventionis circa Maonem in Cro Plocen faciendam tam ad Sessionem Turris quam Solutionem distinctionem si oportuerit Marcar publicanda.

Judicio deniq suo Jidem præfatarum marcarum per medium sub distinctis Rigore ex Regestro pœnalium extendendo Importent. Cæteri Inquisitione non redarguti liberi sine pœnalitate pronunciant. Concussiones quoq Obductionibus Authen circumscriptas partes in sequen Judicior suor Cadentia Comprobent Imo Conservat. Sive Parentes Gsi Zglenicey filios suos In Solutione marcar Intercedant.

Gsos Antonium Zakrocki et Ursulam Smardzewska invicem Coniuges Parentes ac Rozaliam filiam Zakrocka Actis per Parentem suo Consortis ac filiæ suarum nomine pltet. Gnosos Simonem Karwowski et Franciscam Wołowska invicem Coniuges Parentes Ignatium et Joannem filios Karwowskie Cittos per Parentem suo Consortis ac filiorum suorum nomine pltet Itum per Anterius Decretum Judicii sui inter partes Comparentes latum, Conservatum Decidendo Judicium Statuit quatenus in Satisfactionem huius Decretæ Inquisitiones suas ~~partes~~ ~~sui~~ anteriori Cadentia eductas

partes reponant idq ministane, et quoniam Eadem hasce suas
inquisitiones et quae Actorea in probationem obiectorum
Citata in Emundationem sui ab Eisdem eductas in binis
rotulis Occlusas reponunt, proinde satisfactione praeinsert
Decreto Suo adinventa, persistentibus partibus in his
ce Inquisitionibus Eisdemq se subicientibus et judicatum
proferri Exoptantibus ad lectionem Earum Judicium
Accessit, quibus lectis et mature tractatis, Siquidem
Judicio palam deducitur Gsos Karwowskie Coniuges saepe
saepius Actores laesisse diffamasse, Gsam Karwowska Con
sortem expellendo Suos Gsorum Zakrockich proprias ex
suo horto et in Easdem Canes incitando, Gsam Rozaliam Za
krocka ad praemissa Advenientem et Sues Parentum a Cani
bus defendentem infestasse diffamasse concusisse, Da
mna in frumentis Actoribus peregisse, Duos florenos
Polonicales et binas Cingulas ad Epiphanium requisi
tas atq Vannum unam per Actorem Gso Karwowski
Accomodatae esse, et hucusq nec restitutae nec quovis mo
do bonificatae extitisse, Igitur Attentis praemissis
Inquisitionibus imprimis quo ad perpetratas Violentias
punibiles Gsos Karwowskie Coniuges Cittos adinve
nit et Statuit quatenus Iidem Turcim Castri praesens
Superiorem pro fra 2da post fm Sanctorum Petri et Pauli
Apostolorum proxima in Anno praesenti ventura ingredi
antur Et Eam Sessionem Spatio unius Septimanae
Continuent, atq in Exitu de hacce Turci poenam
Quadruplicem quatuordecim marcarum Pol Actorum idq sub
poena bannis in Casu contraventionis circa Mannum
coram Actis Officii praesentis faciendam publicanda Sol
vant, Judicio Autem suo permedium ministranti sub Di
stinctae Rigore ex Regestro poenalium extendendo Enume
rent, Necnon praedictam quotam duorum florenorum Polonicalium

atq Seorsivam pro praefatis Rebus ex moderamine Judicii
sui adinventam Trium flor Pol pro Eodem Termino Ex-
tus de Jurisd sub Rigore ut supra Actor solvat. D P V.
Concessiones quoq Obductionibus comprehensas Actor in sequente
Judicio suo Cadentia Comprobent J. C.
Inter Tamat Petronellam Sawidzka ad Tamati Stanislai Sawidzki
Relict Centem Viduam Matrem Albertum ac Adamum Filios
Sawidzkie Act per Eandem Matrem suo et Filiorum suorum nomine
pller. Em Ignatium Pintowski Cittum pller. Satisfaciat Gnus
Pintowski Dilationi majoris ad quam se in Antiatis Judicij
suis receperat idque in instanti satisfecit, Teneri quoque Utras-
que Partes satisfacere Decreto Judicij sui d. 23. July Ao 1787
Intermodernas Partes plato injunctae Personalis Compari-
tionis et quoniam Eadem Partes pller Comparitionem
Inscripserunt "satisfactione declarata" Partibus in Causa Pers. experiri jubet
in Conservatorio Trium Actor loco Citt
Solutione quotae simul junctae Sexaginta Duorum fl. ad
binas annotationes manu Episcopi Citti subscriptas ad solvendo
Assecuratae secum ad Judicium edit Decidendo quoniam Eadem
Partes judtter se quota Triginta Sex fl. Composuerunt
Ideo insistendo Eidem Compositioni statuit Judicium Quatenus
Idem Cittus quotam praemissam Triginta Sex fl. in et pro Ta-
Da post Tm SS. et Individuae Trinitatis in Adpersen proxime
ventura Coram Officio et actis Officij Persen sub Poena Bao-
nis in Casu Contraventionis circa Mandatum in Ibidem faciendae
Publicandae Actoribus solvat Licita Poena Septem Marcarum
Polon Parti in Termino et sub Rigore quo supra Judicio quoq
suo tollendo in Instanti praxi Juris solvendo D P V.
Inter Tm Valentinum Lottowski BPP Act pller. M. Petrum Paprocki
Vexilliferum Rypinensem Dominum tum Infidelem Lewek Tabernato-
rem Cittum pl. Paulum Sulkowski Comparentem Terminum Actoris
cum Cittum pl. et quinque cum Infidelem Lewek et Sr Dziegielski
pro Decimenda penis reputatis Vacuae per Unum ablatio-
nis

nis alterum illi pretio emptionis ex autem M. Paprocki respectu episcopi sui Judaei Infidelis Lewek ad Satisfactionem ordinationis ac aliarum Circumstantiarum suum ad Judicium edit Decidendo ad Affectationem Partis actoris Parti utrique Dat et Concedit Dilationem Inquisitionis tam in deductionem quam emundationem ab objectis in sequenti Judicii suis eduendo Zl super vero Joanne Dzięgielewski Ratione Interceptionis vacue actoris propriae Decernendo Penalitatem permittit Condemnari ad quam Publicandam addit Mlis Judlis.

Publicatum

Inter Jm Franciscum Mitulski act. pller. Infidelem Jakob Arendatorem Mijakowicz Cittum per Jm Carolum Zurowski Comparere Terminum actoris ex Cittum pro Solutione quotae Viginti Quatuor fl. per Eundem Cittum actoris Debitae suum ad Judicium edictum Decidendo Controversiis Partium exauditis necessariam esse Personalem Comparitionem Partium Utrarumque propter meliorem Judicii sui informationem pro sequenti Judicii suis subsequendo adnivenit Zl.

Inter Gnos Stephanum Brudzienski et Conegundim Stawecka Invicem Conjuges act. per Maritum suo et Centis suae nne pller. Gnr Thomam Rogienski Cittum per Jm Josephum Dzierzowski et quoniam Gnosi Hyacinthus Zbysinski et Stanislaus Krapiecki praesentes in Termino disparent et se Condemnare permittunt proinde super Eisdem Cittus disparere ratione attentatae Violentiae permittit Condemnari ad quam Publicandam addit Mlis Judlis cum Comparere vero Causa praesens ad sequentem Cadentiam suspendit Zl.

Publicatum

Inter Infidelem Herszek Tyszlowicz Judaeum et Mercatorem Plocensem act. pller. Perstrem Rendsm Constantinum Zbonski Cancellarium Cathe. Plocensem Cittum per Jm Paulum Sulkowski Terminum per anterius Decretum Judicii sui ~~Conservatum~~ injunctae Eidem actori Comprobationis quotarum Conservatum Decidendo Insistendo Eidem Decreto statuit Judicium quatenus Idem actor Realitatem quotarum sibi Debitam

Rotha

Actha in Curiâ Dñi Præsentibus Complet. ibid. in Instanti
comparuit quo Audito Ejus compellatione statuit Judex Questionis
per Actus Summas præfixas primam Centum Septuaginta
Duorum alterum Viginti trium flor. grossi seu Polnis den.
p. Cittum ad Solvendi apercivatas sine Juramento victus
in executionem Secundæ p. Nr. Actus S. Joannis Baptistæ
rum Officio et alias Officij pœnæ sub Pœna Bannis in Casu
Contravencionis circa Studium in Jbus Jesuend. Dubbicendi
aliter Solvat. Quoto Pœna Septem Marcas Polnis Certi
Cartum Camp. in Curia Civili Adigere Quo ampliæ Judicio
quoque suo Obligationi Instanti prædicti Junio solvendi &c.
Jn ac quam pœnæ Venturus

Et Jan Adamum Dunin Micaynski alter Jan Andream et Ly-
priamum Zelazki atque Jannem Leminski Et q. Jr. Paulum Sul-
kowski Compares Leminskum ad cuj Cittos respecte Adventata Sen-
tiâ Status damnorum et aliâs Cujus Citationis causâ cujus exsp
dicium Cittum deinde necessariam esse Inquisitionem ad Cer
tenta Lemi et Protestationis Partis actoris in Deductionem eorum
Datorum ab Objecto in Sequens Judicij cuius Deducendi ad
venit Ll. p.

Mr. Jan Joannem Dunin Borowski et Stanislaum Mysłowski ad per
Cum Jan Joannem Dunin Borowski suo et Jr. Mysłowski nre Pller.
Eund. Jn Joannem Dunin Borowski et Josephum Kawczki Cittos per Jr
Jan Antonium Jaroszewski et Josephum Kawczki Cittos per Jr
Josephum Mysłowski Compares, siquidem has Citta uno Edicto
in negotio Lemi sue Coram actis Curiæ Mysłowiensis die 14ta
mens. Januarij ad quem Partem actoricam Quorum idem alter
ta ejusd. Quotum per Admentum Cujus Causam quo quo
ad ejusd. Quotum Dilationis ad Judicia Terræ Sloviæ proxime
futuri ejus dispositionis ad Judicia Terræ Sloviæ proxime
Districtus eorundi et Judicandam Ll. p. Judicij Leminski Sto
ens. Jn Stanislaum Lechowski ad pller. Jn Joannem Jaroszewski
per Jan Stanislaum Lechowski ad pller. Jn Joannem Jaroszewski
Bilateris Kawczyns Cittum p. Jm Paulum Sulkowski

Compares

comparens et queriam comparens Mro Joannis Rosenpauerli
ab Jrsera Compantione reudit eorum Principalem condemna
re permittat Inde augeri Eidem Actio disponens ratione lucri
dotis Summul 8 binis paribus boum juste taxam Canel
laris per Ill Dnum suum ab aduersa ac beneficialionis ca
ventus Labor abeguis quinque modo licitato accepti et pos
effluum quatuor mensium laboribus maturatis sibi ad
equalis proueniens nec non solutionis decisus quinque au
rei hungarici in Eisdem equis per ipso causati decernendi
penalitatis Contrauentione Deino in huius Altenionis forte
faciens Executionis decretis condemnas ad quam Publi
cand addi Mlis Judiis Publicatum

Inter Petrum Hendon Valentinum Kratowski Jemeum Cathy Petrum
Prepositum Ecclesie Zagrabien ad 8 Jm Valentinum Strasol
vski Jnsertum Plebem. Jm Adamum Sabbam Jsaievski Actor
8 Jm Paulum Sallowski Compens siquidem Pr. Kratowski Reus
Jnter Infidelem Leyzer mortuciem Tabernae in bonis Dnor Actis
arendatorem ad plbr. Jm Antonium milowski Actum plbr. et quem
am J. Stanislaus Dlus nicwski Litter quer in Causis dispared
et ac Condemnare permitti Inde augeri Eidem Actio disponens
ratione solutionis quartae 8 liquoribus debite per mitti 8 Conde
mnari ad quam publicand addi Mlis Judiis cum Publicatum
" Comparens autem Causa quare suspendi 8 Dl.

Jnter Josuam Martianum et Adamum Jatres Germanos Kratowski
tum Elagiam Rudowska dJ. Antonij Skytel Actrix Cessio
am ac Josephum Kosicki nec non Joannem et Stanislaum Ostro
wicz Actos Josephum Pistowski Jnsertum Ejam de Zglenicki dJ.
Nicolai Rudowski Actrix Centra et Matrem Benedictum
Antonium Aaronem Onuphrium Antoninam Ejam ac Mar
annam Filios et Filias Rudowski Litter Actos Jm Albertum
Rudowski et Elizabetham de Rudowskie dJ. Antonij Skytel
Actrix Cessionarios Matrem tam Mariannam Skytlowa et
eius nunc Dawistowski Centem ad Jam Jm de Zglenickie Ro
dowska Matrem suam et Fratres ac Sorores suas Mipliter Jm
8 Valentinum

Valentinum Zawistowski et Mariannam Rytlowna Inscem
Congis Cittus et J. Josephum Pepłowski Gm Albertum Rudowski
Cittum pller Comparens Terminis Partium in binis actorati
bus suum ad Judm editos Decidendo siquidem anterius
Dierum Judicij sui injunctae Condescensionis ad bona Mezeri
no Parva in Ad Elapso 1787 inter Eosdem Gnos Rudowskie
et Wołduskie platum suum non est sortitum effectum ideo
necessariam esse iteratam Condescensionem ad Fundum men
tionatorum bonorum Mezeri Parva Sortemque JJ. Rudowskich Cittus
et actorum hereditariam Judicij sui aut Gnosorum Pauli Sulkowski
et Valentini Strzeszewski loci praesentis Burgrabiorum Captato tempo
re pria de adventu sui tempestive faciendo Acisatione mu
tuo Partium Sumpta Conducendos adinvenit Quod Judm sive
Gnost Burg aut unus meus Judex aut Burgrabius Condu
cendus condescensurus Compertationem Documentorum ad Causam
praesentem ad utrosque Actoratus pertinentem pria per Partes super rea
lem Eorundem compertationem Complatione injunget quibus
Compertatis exequendo regulam primitivi Dieri massam
Substantiae Constituet et Dotes Gnis Wołduskien Rytlowa
Kęsicki et Obuliczom adinveniet et assignabit post Resolutio
nem praemissae Cathegoriae Cathegoriam respectu Occupationis
Sortis Juri adstatitiali Actricis J. Evae de Zglenickie Rudowska
subjectae ac respectu violentiae inter praesentes Partes peractae
Disjudicabit Calculum eorum et a quo juste debebit excipiet
Sortem Eamque ciso Jure adstatitiali Eidem Actrici restituet de
Violentijs Damnis et Injurijs inquiret investigabit Inquisi
tiones et Oppertune edebunt expediet Juramenta excipiet Pae
nas super quo Interim extendet. Solutionem Summarum cui
et a quo juste debebunt demandabit Termino praefiget Rigores
Annectet Totamque Eandem Causam ad Contentam Terminorum et
Documentorum Partium finaliter nihil intactum et irreso
lutum relinquendo decidet disjudicabit et moderabit Cujus

vel

vel quod Decisioni Partes parere acquiescere ac Judicatum Oc-
cidere sub Pena Bannis illo in Termino Condescensionis super
parte Contravenientis Publicandis debebunt ac tenebuntur Lui-
ta Pena Septem marcarum Polonicarum parti per Partem sibi
ad Invicem Compensandis Judicio quoque suo ab Utraque
Parte totius in instanti Solvendis Pro quo Condescensio-
nis Termino Partes quos voluerint et negotium poposcerint
Adcitent adcitandis simili sub Rigore Comparendi et Ju-
dicatum patiantur DPV.
Inter Gnos Joannem Sieciecki et Mariannam Rakietowna Invicem Conjugatos
ac per Gnum Paulum Sulkowski et quoniam Gnus Xaverius et Petrus de
Albantara Rakietti Citti praesentes in Termino disparent et se Conde-
mnare permittant, supponendo super Eisdem Cittis disparere
respectu Comportationis Documentorum massam Substantiae Pa-
rentalis Ubicis reperibilis ad Centum erga Cittos respiciens
demonstrantium eindicationisque Portionis Episcopi Substan-
tiae cum damnis Calculo in lucro Ultimariae festinationis
ac indilatae faciendae Executionis permittitur Condemnatio
ad quam Publicandis additur Mlis Judlis Publicatum
Inter Infidelem Zyszel Markowicz Judaeum et Mercatorem Plocensem
ac pller M. Bartholomaeum Zakrzewski Vexilliferum Za-
wskrzensem Cittum per Gnum Paulum Sulkowski Comparens de
Consensu Partium reiicit Causa praesens adsequens Zl.
Inter Famatos Josephum Boether et Constantiam de Slepkowskie In-
vicem Conjugatos Civis Plocensis et quia Centum in Assa Mariti ac
pller. et M. Joannem Cantium Bukowinski Exercitus Natio-
nalis Vice Praefectum Cittum et Judicem per Gnum Bartholomaeum
Gutowski Comparens Terminum Actorem ex Cittum pro Solutione
quota Centum Triginta Quatuor fl. pro liquoribus actoribus ab illo
debitae suum ad Judicium edit Decidendis et per anterius Decretum
Judicij sui Conservatum Decidendis Controversijs Partium Exauditis
Insistendo tam literis epistolaribus manu Episcopi Cittis scriptis quam
in Registris Annotationibus itidem manu Episcopi Cittis expressis quorum

Compar

pmissam in de dispensa statuit Judex Quatenus Joan Celtus in
Babocensibi Quotam pmissam Centum Triginta Quatuor
flor Polon in expro Feria Secunda post Dm Festum S. Joannis
Baptistæ in ad pens Venturam Coram Officio et actis Officij eius sub
Pena Bannis in Casu Contraventionis circa Maderam in Ysola
jacent Publicand actenus solvad Curiæ Bnæ Trium Marcar
Polon Parti in Terris et sub Rigore quo expro Judex quos de
tali Instanti præd Juris Solvend d Vigore.
Pro Dm Stanislaum Turowski Vicegerentem Gen Plocz ad Dm Casimirum Turo
wski exponi fecit Dn. Joannes Borgolti Thesaurarius Plocz Capitanei
us Lowicziens Celtus quos in Terris Dispard esse Condemnare per
mihi et pride exper Eidem Acta dispecta valide non Solutionis Sum
mæ Mille Auro Duos cum Privilegio veniæ Decernendæ Bonali
tatis et Contraventionis de ipso permittit Condemnari ad quam Publicand
Publicatum
Coram Me Judice
Pro Dm Romam Mazurowski advocat. Pro Matheum Franciscum Petrow
ski et Casimirum Chodzynski Celtos Dm Matthiam Starowolski Pro
curat. Plenten. Comparen. Consentiens adstipulandem actoris ex Celtor
is Solutionis Summæ Quadraginta Flor in Obligationem Bonor sui
Rationabb in Bonis Chodzyno Unaiæ jacen Dn. Petrum Chodzyn
ski Celtum Judicatosem ad Dn. Paulo Mazurowski ad Actus Celtor
ibi Judicatosem Quatenus Actor anteriora Terminum Proscriptum
Judicii Dni Quidem Reportando certe annotationi inde data Causa
cognitam Eandem Summam Quadraginta Flor permentio Bonum Pro
Petrum Chodzynski Pro Paulo Mazurowski data Decernit Judex
Createnus Judex Acta Partis Petri Chodzynski Juxta Literas
quas præsentes Summam Eandem Quadraginta Flor emendando ejus
dem Sententiam in ea Feria Secunda post Dm SS. Petri et Pauli Apto
rum in ad pens Venturam Coram Officio et actis Officij ejus sub
Pena Bannis in Casu Contraventionis circa Maderam in Ysola jacent
Publicand una cum Pœnitione ad Acta Intimati Processus generalis
Acterd

Actor Edvard Lukta Pana Septem Marcæ Polon. Partis in Terris ejusd
Regni quæ supra Judicii quorum dicti mi Instantis quarum
Edvardus Nikelemmus in Sublatidiem Processus videlicet Condemna
nis super Jnord Petro Radzynski in Causa quorum Obtentus Edvard
Jeen Settler & Petrus Radzynski Panam Simplicem Quatuordecim
marcæ Polon. Partis in Terris ejusdem Regni eidem Judicii
quorum quæ Panæ mediatatem mi Instantis cum dicto Edvardo
ejusdem Regni ex Registro Panalium extendendo mittendo dov.
Inter. Jo Joannem Zurowski Generalium Terræ Episcopiæ ad Jm Josephum
Reshowski, Jm Michaelem Rapacki Act & Jm Dionysium Smielowski
Comparens terminum actoris coram Act & Solutionis Summæ Triginta
Aureorum Hungaricalium ad Petitum ab actore ad Comparitum Babale Jenkins
etc Suum adjudicatum dictum Decidendo Signum Comparens Partis
Actor Summam gratiæ agnovit Jcirc statuit Judex Quatuor
Jeen Settler Summam Triginta Aureorum Hungaricalium ab
actore mutuo contractam mihi Virgilio Testi Walter S. Joannis
Baptistæ in Amoenis Ventura Coram Officio exacta quorum Panæ
Bonis infrascripti Contraventionis circa Mandatum mihi Jure facienda
Publicandi actor Edvard Lukta Pana Trium Marcarum Polon. Partis
Jeen Terris etiam Regni Regnique quæ supra Judicii quorum dicti mi Instantis
& Panæ prius extendendo Nikelemmus in Sublatidiem Condictis
Judicii quorum capitis actoris supra dicti quorum in Causa obtentus est
vad Jo Settler Panam Simplicem Quatuordecim marcæ Polon.
Partis in Terris ejusdem Regni Regnique Eidem Judicii quorum dicti
mi Instantis cum dicto Edvardo mediatatem Panæ ejusdem Regni
ex Registro Panalium extendendo mittendo dov.
Inter Jm Josephum & Joannem de Reshow adm Reverendum Franciscum Xaverium mi-
sericordiarum Reshowski ad Jm Jm Josephum & Joannem Reshow-
skie suos & Fratres suos natos minores impub. & Victorem Ludo-
vicum Valentinum Zabolotzki Priorem Conventus Cerveneg Canonicos
Regulares Lateranenses ac totum Eiusd Conventum Settler
& J. Ehrman Labelle Inspectores Judicii ex officio Requirentes
Actor per Eiusd tum Inspectores Ehrman Requirentis Actum
per Eiusd Literarium Inscriptionem Reshowskie satisfacere debet Judi-

dei

ceri m anteacta Cadentia emulgato in primis adductâ nio Fidelium
Zelman Judth et Judhes Sacharewicz Judex Vicegerendus requisitâ
Citatõe Jo. Nestorowicz Vad Judem adiutorem adductâ Compartâ
rem Jacinpiendum et vide satisfactõe in Comissi declarata Partibus
capiendi mandat in capiamento Amputatâ Remissione Causæ
quæ ad Judicia Terrea Pot Vicegerendum citi in Contrarium de
solutione Judicij eri Anteriori in Cadentia emulgatis indebite
et Partem Actoris inscriptis affectatis Lites Partibus in Causa
perdere mandat. Requiram Infidelis Zelman ad finem Compartâ
ac sicuti eo Causæ condemnare permittit quæ super eadem Citatõe
prout Ratione non Solutionis Summæ Quinquaginta aureos
Hungaricales cum Pensione provenientes permittit Condemnari Actor
Publicandi Ordinis Mihi Judici cum Compete prout Causa postulat
respondendi ad Sequens &c. Publicatum

Ex Stanislaum Lochowski ad pertm Laurentium Lochowski Attorn
Josephum Nowicewski Procuratum Suprem Actor et Ex Carolum Sa
rowski Comparens Terminum actoris ex Citatõe et Solutõne Summæ
Ducentum millium Ung ad Semm manuale 14 Julij ac 1785te ma
nu Citatõ subscriptum pertractus abactor Contractus emum ad Judm dictum
deducendi Jnscriptionis Eidem scripto Statuit Judm Quatenus Jem Citatum
Summam pretensam Ducentum millium Ung in aurea moneta ad Zeno
rem scripti in ejus Objicibus Festi Natti S Joannis Baptistæ in ad
ductis et Contractus Pram Officio evicti pro ut ab Rea Pars
ne in Casu Contravalitionis ejus Mandatum in Jbis faciendi Publi
candi extra Possessionem Actor Solvat Actrix Rem Pretium Marcæ
Polon Partis in Denis et sub Obligatione quo super Judicio quoq; rem
Actis in Instanti præs Juris solvendi.
Ex Joannem Nadratowski ad pertm Josephum Deputatum Actoris Jem
cisum Cyrinski Actoris ad pertm Paulum Wolski Tandem de Causæ
ac Partium ejusdem Causæ præsens ad Sequens &c.
Ex Joannem Bondinski ad pertm Joannem Grabia Actorem
et Matthiam Starowski Comparens Terminum actoris ex Citatõe
et Solutõne Summæ Sexcentorum Quinquaginta Florenorum cum Pensione
provenientium Decr Judicij ejus Die 23 mensis Julij ad proximo 1787 Jnstantis
Actor

dato adjudicato eorum adjudicatum dividendo finiendo lides
dend statuit Judex duatenus Idem Actus Summam quinquaginta
centenarium sexaginta duos flos. Polon. cum una Persona ab Actrice de
et Centho Videlicet ao 1784 quarto quinque a Centum cum
patrato in et Solemni Secunda post Dm Walter S. Joannis Baptistae
in adpresentz Venturae coram Officio et alio Officij sui ord Dno
Bonis in casu Contraventionis circa mandatum in Actis faciendum
Publicandi Actori Advocat Curiae Regni Dnum Marcum de Dolega Dest
in causa et causis dicere quae supra Judicium quoj cum Actis in Jo
stanti prout pleni solvendo Dec.

Inter Jum Antonium Milewski Actum pter. Jos Joannem Wardwski et
Catharinam Kaminska Conjuges Citte pro Maritum suo et Contu
sue mne pter. ad Objectam Condemnationem capaste Dnorum Joannis
Wardwski et Catharinae Kaminska Conjugum super Jo Antonio Milewski
disputa Tandem non cunt.

Inter Jum Franciscum Jozefczyk Actum pter. Jos Gregorium Barbaram
Jo. Valerium Strzeszewski Burg Loci Jarocin maritum D. Ludovi
Kaminsky Conjugis Nadratowskie ac Earum maritos Jum Stanislaum
S. Bartholomaei Siemiszkowski Conjugem Citto per S. Jose
phum Sepkowski, Jum Bartholomaeum Siemiszkowski Citum
per Cunas. Comparens Judicium Terminum Actum cum parte Ci
tata pro Cognitione seu bonificatione Rerum mobilium
inventarior ac Solemne Summarium post ob. D. Andream Jozefc
zyk Actum fratrem germanum Stanislaum derelictum et ob. D. Bar
baram de Drzazdowskie primo Lobodzika ac Catherinam Actum
Brzeska Citatos Conjuges Avunculares Sororios Jure Jure succes
participant ac post exercita illius fata per Citatos Decem
pati Actum ex vi juris naturae Respiciens Citatum Decidendo
Necessariam esse Inquisitionem ni probatum prem. juxta
juxta Contenta Termini et Mandati Actum in Sequenti Judicio
Officii presens Advocatia educendum Advenerit D.

Inter D. Georgium Duczymiński Exercitus Nationalis Pro. Commi
sionem Actum per Dnum Jacobum Lipowski Dd. Raymundum
et Simonem Suceptantium Jos Jure fratres mtes ac Dnos
Wojnicki tum Paulum Sulkowski Burg Civ. Pleni
Citos ex Actum pter Cunas D. Stanislaum Wojnicki duo et Stanis

jnjcto

Conciatores ac Coaltes nec plures. Teneri partes utraq; docere se abinvicem de Finis et Confrontis Civitatum suae dq; ministeriis arbitraq; Cognoscam non decens proinde libere ab Eis ac suis Terminis utriq; partes pronunciantes.

G. Martinum Wronski Adt pro Rmo Carolum Turowski: Gn Andream Jorecki Civitatum plures. Finium partis Adt pro anteriis decretum Judicii sui inter partes comparens, latum Confirmatum decidendo, Significq; in Antecessum Cadentia Actor Documenta causae Causam moderna specialia Summario conscripta specifica circa praescriptum portae super realem comportationem Communium juramentum parti Citatae communicavit, Jus autem Jorecki Citatus ex persona sui hanc Communicationem Documentorum et Ejus dem comprobationem in subsequenti nempe moderna Cadentia Executiandam se obtulit et hoc in passu Satisfactionis meminerit Decreti nunc circa Resolutionem Causae incumbit, igitur Teneri Cuna Documenta sua Citatoria specifica parti Communicare Arbitratur ejq; ministeriis Sanctae de Consensu partium Causa praesens Rejicitur ad Sequens Judicium Sororum Cadentiarum. Ll.

Rmo Fabianum Olywocki Adt pro Rmum Carolum Turowski arquendans pro Stanislaum Sanctae Crucis Civitatis pro re nata dispensa erga Condemnatae permittat, quae expost dicta Dispensa ratitudo non relutatis in equi modo limitato ab Adversis audiri ad solutionis Valeris Jus in huius ulteriori parte faciendi Executionis prout Condemnatae adquam Publicandi Addi tibi Judicii Publicatum per Rmum Joannem Judowski Primarium Decanum Archidiaconum Praepositum Camerarium Terrae Plocensis assessorem Praedicti Rmi Joannis Turowski Praepositum Camerarium Granitalem Plocensem Citatis pro Josephum Rzewski Comparatum Summum ad unq; Lis et solutionis rectoq; quae tad ex Summis Decem Centum insertate Plocho ejq 16 Mensis Maii Ao 1804. plusq; actoq; officiq; parti ejq 23 Mensis Junij Ao 1805 Oblatiato adjudicatis pro veniens Suum adjudicandi Decidendi Jus in tradendi ejq quandoquidem ad Rationem Summae Decem degradari adjudicatae in Unum juncto officiq; Mille Secentos Decem Plocensis Summos septuagintae aureis hungaricis in florenis reductos Mille Decentos Octoginta Plocensis officiano obligueq; reversum decadato ejq in Citatione ejq 13 Mensis Julij Ao 1805 in rem Rmi Chamski datis manuq; Rmi Praepositi Camerarij Plocensis subscripti quae reversum post lustrationem rectoq; quoad Rmi Praepositi de Loreto dimensi Rmi Chamski acquietandi

ac obtinendi

se obtinaci levata esse compenty decreu statuit Judex quatenus Jo Cittus
restans quotas primam Decembr dued fl. mid Jadomski altheram Centum
Quadraginta fl. Jos Przedpelski una cum expensis ad dict quotis ad
Acta Deeri Condis spectantibus in casu Regulis Zasti Natti Stpannis Regnis
in ad pacem Ventura Coram officio oracki Officii sui sub Pena Badnia
in casu contraventionis circa Mandatum in hoc facient Publicand Actis
Solvat. Cuidi Pane Stium Marcin Polus parti in Termo oretub Rigore
quo supra Judicio quoq; suo Obligi nisi stanti praesi Juris solvend
Deo Autem Deputat Procuratori Eumq; quae ad Persona Jo Przedpelski obtu
tam Jo existendo augmenti reservan vias pleni Juris Jo Sublatis eam
tenus fundum in dicend effati Deeri Condis Satisfactionis ex parte fl. Jad
ski et J. Boudnicki super Eden Mo Chmielski obtentu solvad Deum
Dn. Chmielski Actricem per Penam Simplicem Quatuordecem Mar
cor Polon Parti in Termo ore sub Rigore supra appositi Judicii quoque
suo Eorumq; Marcin per medium nisi Mandi sub Debito eo Rigore
ex Regestro parabilem extendend onerand &c.

Judex Jos Stanislaum Krzicki et Sebastianum Kolczynski Cmgr ad Martinum suos
Centum suae Litis pleb. Jos Nicolaum Czernomski Cittum Jo Carolum Turowski
Comparen Termum Actis suis Cittum Jo reputa absentia ad Violentia ad quem
Judex ads dicend necessariam esse Inquisitionem ad Contenta Terni ad
Protestationis in deductionem et munditiem Partem utramq; in Sequen
Judicij suis diend ad diem Zl.

Judex Jos Josephum Kosthowski Avunculum et Mariannam Zglinicka Steinarii
Pistorensem ad Litem Jos Josephum Kosthowski suos et Quid Servius suos
omnes pleb Jos Bathiam Kanwowski Cittum pleb. Comparen Juramentum Actis
cog Cittum et extraditionis faciendi ad eumdem ad Judicium dictum dicendo
ad Affectationem Partium utramq; necessariam esse Condem adtendun
Sed Kanwowski Petitorem Jo Stanislaum Kowalewski Stos. Capitato tempo
et prima de adventu suo tempestive faciend Assistentia omnium Partium
stempto Condicend adivenit Cui Jus Boni Condecenum Inventarium
eos mobiles vestes fati Jos Josephi Kosthowski descript in actricem
J. Zglinicka jure naturae devoluta, circumspicit et quid ea Literis
Inventarij vestibus corpori erga Alios Successores Capitis ejus pertin
Cadere videbat Lis cadividend. partes et summis ac proportionibus ad
dict Testamenti aequaliter dispartiat Inquisitionem ei opportune indebi
expedit et formam ea dicipiat Totam Litis Causam cum Contentis Terni
Eorumq; jus Naturae et aequitatem Jo habita disquisitione Legis
Decretorum Partes parcae et judicato Obedire cum Pane Badnio illo
in Termo Sendrio super Parte Comparentem Publicand Debebunt

ad Tenebas

Tenebunt Lintz Pœna Septem Marcæ Polon. ibi ad Iuridicum tempus
comes Judicii quorum seu tabellionis instantis ab utraq; Parte solitæ
Juris prædi imperpetuum &c.
Jm Albertum Lalgeli ad pller. Jm Josephum Leydersdi Bel. Cd pller. Tenuum ad
ang. Cd Beneficiationem superinseminationum in Stram Obersdorf ina inpetit
sed suum ad Judicium ad dividendum necessariam esse Condictum ad dandum Bed
Decayno Jo. Josephi Stibelis Bel. qui Jm Burg Captato tempore pria
deadventu sui temporative faciendi Acquisitione mutui Partium sumptu
Conducendi. adivenit Curi Jm. Burg Condescendentes de superinseminationibus per ab
Testibus per ab inde Testem Spatium ingestatis inquirendi et testigabi
Beneficiationem Causæ adivenient Inquisitiones et Opportune adebunt
expediendi. Juramenta si necesse erit capiendi. Totumq; Causam ad
finitum Testi et Mandati Partis finalibi dividendi Dies judicabit comendum
est Cujus Divisionis Partes parere et judicato obedire sub Pœne Bed
dicto illo in Decimo Condictis super Parte Contravenientis Publicandi teneburq;
Lintz Pœna Septem Marcæ Polon. q Partes ibi abinicem benefi
comes Judicii quorum seu tabellionis instantis per utramq; Partem præ di
cium solvendi Pregue Condictis Decimo Partes quos Volucrint emergentium
propocenis adjectandi adjudicandi et inde sub Ligare Cognoscendi et judicandi
potiundi &c.
Jm. Andream Dolisli ad q. Jo. Carolum Zurwebli q. Joannem Stadtwebli
Bel. Cd pller. Tenuum Partem ad Dacem partem Cd Decimo et Testimo
tis docuit rectè causa quem de Consensu Partium adsequenti Jl.
Mm. audiendum Bernardum Bini mûs Tenebrodensis Subjudicium Sanctæ
et Specialem Commissarium Filium Jm Dolisli Kazibrodensis nec non
Jo Carolum Salbergeli Thomam Mezewski Cyrici mûs Pinderichi
Antonium Bobrowski ad q. Jo. Antonium Stanczewski. Jm Dominicum
Siemaszkowski Cd et Judicem et Jm Carolum Zurowski ad eam
Cd ad Partem Decimo imponendi Condictis suum ad Judicium ibi dividendi
et quod Primi dictum Decimum imponendi Condictis ad bona Krapowo
Stanczina suum non est Testibus esse ideo necessariam esse
Subalternam Condictis ad Supra dicta bona Krapowo Stanczina Judi
ci sui ad Jm Mathiæ Stanczewski et Melchiorem Mierzynski Bri
gæ Burg Captato tempore pria de Adventu sui temporative faciendi
Acquisitione mutui Partium sumptu conducendi adivenit Curi Judi
cium Jm Burg aud tenus Jo Josephi Condescendentes de Ademptione
Jurisdictionum Divisarum ac media peracta inter Partes violenta Jm
quirendi Jnquisitiones Juratorias expediendi. Regulandi

antienus

anteriores Dni. nri. tres Cogent Causam Presy ad Cognend Term de
Madrum Partium finaliter nihil intactum et inexpletum relinquend
finaliter dispidicabi Cujus vel quid Dni fini Partes parere et Judicat
obedire ent Reos Bonis illo in Term Jordnis cujus Parte Cognare
ouer Publicare debeunt ac Terebunt Curia Pena Septem Mar
ad Polum Parti per Partem cumper cand Judicis quig suo Dni in
stant prad Juris solvend Pro quo Jordnis Term Partes quas Vo
luerint ex regestro exponscerint Actent adsitand audiminist de
que Comparat et judicatum patiant &c.

Inter D Barthol meum Caldeulis act pltr Et Dnicam Henestus Prudens Nrum
oratis Citat gmeren Jr Dnd Despard et de Condemnare permittat Dnde
super eodem Citato Dispanq Rne non Excludendis Canis Venatici Deer
berg Canalitatis Imluero Ultimaria Sortis finalis cujusdicte Causa
Executionis Deuenitur Condemnatis citat Publicand ac Petitur Mis
Judicis Publicand

Publicato

Inter D Valentinum Jarmum Civem mis Jr Jezeuw Prescurtis B Polonq
acte per D Stephanum Lapidensis Et Dnicam Lenitis Rendzius Centan
tinis Zbrinski Canellarius Castren Plocen Dni Smilowo Prestemenis
Cum Posuper Citat Pecun Jr Dnd Despard et de Condemnare permittat
Dnde super eodem Citato Dispanq mis non solutis summand
unius Nouigentar Zlt Polon attentis Ordinem Aurei Hungarican
Partem Videlicet Jtem Aurei Hungarican Deuenitur Condemnato
ad Quam Publicand ac Petitur Mis Judicis apparter

Publicato

Inter D Petronellam Lapidensis Virginem Adultam actricem per Stephanum
Lapidensis Suis Jurisdictionis Dnidensis et Mariannam Rubistri eius Congr
Citat per D Valentinum Zaltowski M M Jarmum Cantorem Pulcrisq
Executor Nationis Prut Prussiam et Dnicam Sicilia Congr Citat per
G Casimirum Chrzanowski Mis Andream Cornelii et Mariannam
Sicilia Congr Citat per D Simonem Krzyzkowski Et Dnicam Soiu
car Crambam et Thomas Sadey cum Catharina Francisca alt Salomee
Virginis Impub Sadey Citat Jr Dnd Despand ut Condemna
re per Omittent Dnde super epis Citat Despand mis non solutis
summis Cruciatinum Zlt una cum prisauis ad Ultima Quan
dam retentis Deuenitur Condemnato ad Quam Publicand ac Petitur
Mis Judicis

Publicato

Jtem Ultimaria Sortis finalis cujusdicte Causa Executionis

Inter Dñm Paulum Otrebski Objectum actorem. Et Petrum Pilichi
Cttem reum. Et Theresiam Kijewska Cessionariam Dñi Pauli
Objectski Comparens dictus Petrus reputet Adventata Voluntas
quam dictus Dñs Deidem meus antecessor ejus Inquisitionem
ad Cententa demde et Interlocutorium Cattam in probatione
et reprobationem ab Objecti ni. respectu Judicij cui deferendo ad
videnit Ple.

Inter Dñm Simonem Lambrzychi et Catharinam de
rychie primo ob Dñi Francisci Myczyński Sen ad Dñm
Vota Juramen Cengis Actis per Mandatum Juo d Conti
Jure non expetto Et Albertum Gorzecho Cttis pte Com
parens de Tenum Ptis Actoreo Cony Partem Cttis pro Comperta
tione Interesse Nuptialis Inter Dñm Franciscum d Bonaventuram
Korychie ab Una et Dñm Franciscum Myczyński Actoris Dñi de Ko
rychie Lambrzycha primo Genitum Mantum pte ab Altera Juncta atq
Contractus inquita Resignationis Sitiu in Bouis Sglowo Sito Inter
Dñm Myczyńskie ab Una et Modernum Ctti pte ab Altera Consimili
Comparatis vero Ejus Solutione Summae d quing Actis Medietate Quin
gentos flor Pol per supra scripti Dñi Catharinam de Korychie in Bona
lis Status Ejus Actis Officij Ejus die 18va Mensis Maij Ao 1786to in
Summa in Supra scripti Bouis Sglowo haeres Inserè Jam dicto Actoris
Conti quae et quanta altera hanc Summam Quingentos flor Pol
et Interesse Nuptiali Apparuerit, cuum ad Judicis Edicti Deidem
Dñi Dñm Gorzecho Ctti Comperatae Contractum et Jus
terisam Nuptialem Jtq in Instanti Censet Comparatis Jtq Status
tam Interisam Nuptialem die 2da Mensis Febr Ao 1776to Inter Dñm
Consensit qua Prenominat ob Franciscus Myczyński ad Summam Dota
lem in Bouis Rasseno haeres et Eas Interesa Ejus assignat supra scri
pte Dñe de Korychie ad Dñs Lambrzychi assignat Summam
Sexcentos Triginta trium flor Grosch Decem Pol in Bouis Sglowo
ad scripti Emadio Simplicis Debiti qua Contractum in tuitu Resignati
onis Sitium in Bouis Sglowo Jacens Plocen die 17ma Mensis Junij
Ao 1782do Inter Dñm Franciscum Petrum Balthazarem
et Bartholomeum Fratres inter se germ Myczyńskie ab Una et Dñm Al
bertum Gorzechowski pte ab Altera Consensum quo Summa Decem et
Ejus de Korychie status futuro Conti Jure

Inter Gm Josephum Miecznikowski act. pller. et quoniam M. Antonius Zgle
nicki Tribunal Supremus Cittus praesens in Termino disparet et se Condemnare
permittit proinde super Eodem Citto disparens Ratione non Solutionis
Summae Centum Sexaginta flor. Polon. cum praecisione provenientis
Decernendaque Poenalitatis pro Contraventione Decreto ac in Sublatione
Processus in lucro Ultimariae Sortis finalis ac indilatae faci
endae Executionis permittitur Condemnatio ad quam Publicandae
addit. Mlis Judlis.

Publicatum

Inter Gm Stephanum Rudzienski act. et lit. pller. Generosos Ludovicum Patru
um et Antonium Filiastrum Dobrskie Cittos et ad Gm Alexandrum et Mathiam
Dobrskie ad per eundem Gm Ludo
vicum Dobrski suo et supra ad lit. et ad nunc pller. ad Objectam
Condemnationem ex parte Gi Caroli Zurowski Bsl. super Generoso
Stephano Rudzienski in Termino Condnis in Fundo Bonor. Karsy
Die Decima mensis Martij ad praesens respectu praepeditionis
immediate Possessionis peractarumque Injuriarum ac in alijs Cir
cumstantijs obtentam et Publicatam actisque Officij Praesens Die
18. mensis et anni Eiusdem Oblatuatam Teneri Eundem
Gm Rudzienski Docere de loco Standi, Tandem ~~subiciente~~
~~se moderamini Judicij sui Decernit Judex quatenus Idem Pas~~
~~Rudzienski in Constitutionem loci Standi~~ non urgente Eodem
Objiciente Poena Habere locum Standi Eundem G. Rudzienski dulcarat.
Terminos Partium respectu praetensarum a se abinvicem rerum fru
mentorum extraditionum tum attentatarum Violentiarum ac in alijs circumstantijs
suum ad Judm editos Decidendae quandoquidem Eadem praetensio
nes ex Sorte bonor. Nieroczewo praeter act. Gm Rudzienski
possessa emicare videntur Eademque praetensiones sine Condescen
sione decidi non valent, Ideo necessariam esse Condescensionem
ad fundum bonorum Niemczewo Sortemque G. Magdalenae de

Nieroczewskie

Niemczewski Ultimi nuptus ad J. Adami Kowalewski Relictae Contra
Viduae hereditariam Judicij sui aut Jnosco Caroli Zurowski et Tho
mae Kowalewski loci praesens Burgrabior Captato tempore praeia
de adventu sui tempestive facienda Acisatione mutuo Partium
sumptu conducendor adinvenit Quod Judex sive Jus Burgrabij aut
Unus ex Eisdem Judex vel Burg Condescensurus de Praeten
sionibus Partium inquiret Investigabit si legales appare
rit benificationem canonicae adinveniet ~~si aliqua~~ de praetensio
nibus fundi inquiret ac Easdem cognoscet, Inquisitiones Jura
terias expediet. Juramenta pro oportunitate negotij excipiet Pae
nas super quo interest extendit Totamque Eandem Causam
pro justitia et aequitate ad Contenta Temer Documentorum et
Mandatum finaliter nihil indecisum relinquendo disjudicabit
assopiet et moderabit, Cujus Judicij Antlis Decisivae Partes
parere et Judicato obedire sub Poena Bonis illo in Termino
Condescensionis super Parte Contraveniente Publicanda Obstringunt
Lucta Poena Septem Marcarum Polonicarum Parti per Partem Compen
sanda Judicio quoque suo totiens in Instanti: per Utramque Partem
Praeter Juris Solvendae Pro quo Condescensionis Temer Partes
promissae G. Magdalenam de Niemczewskie Ultimi Nuptus
Kowalewska Sortis ad quam praesens Condescensio est determi
nata, ad Judicem Recognitionem quo nam Jure ab Eadem Jus
Rudzienski Actor Lectum Eandem possidebat adcitare adci
to sub Simili Rigore Comparere obstringunt DD.
Inter Jus Adamum Myslinski et Barbaram de Myslinskie Juricem
Conjuges Act per Maritum suo et Centis suae nne pller Jm Antoni
um Myslinski Cittum pller. Terminum actor cum Cittos pro
Solutione Summae binae Unius Centum Tyne pro Cittum
ab ot Jo Nicolao Myslinski Actricis Parente in pacificationem

Oneris

oneris G. Sobolewski alterius Quinquaginta Typ. per Paren
tem Episc. Citti ab Eodem G. Nicolao Myslinski Contractam
Scriptis Bonis Unius Episc. Datae Videlicet Die 21ma Junij
Ao 1763. manu Citti subscris Eiusd. Solvendae assecuratam suum ad Judicium edit
Decidendae Insistendo Eisdem Scriptis Decernit Judicium quo
tenus Idem Citti Summas promissas primam Centum Typ. una
cum provisione ab Eadem provenientem Originalem tamen Summam
non excedendo alteram quinquaginta Typ. Citra Provisionem
in et pro Vigilia Festi Nativitatis S. Joannis Baptistae in anno
praesenti proxime ventura Coram Officio et actis Officij praesentis
sub Poena Bannis in Casu alicujus Contraventionis circa
Mandatum in Ibidem faciendae Publicandae Pria Episc. Summae
et Provisionis tanquam muliebris in bonis mundis et
liberis praecidendae Securitate et Inscribendae Locatione Solvat
Lucta Poena Trium Marcarum Polon. Parti in Termino et sub Ri
gore quo supra Judicio quoque suo Tolli in Instanti pra
si Juris Solvendae
Inter Gros ~~Charlottam~~ Paulum Goszczynski et Dorotheam Ostrowicka
Invicem Conjuges ad per Maritum suo et Centis suae nomine pller.
Gm Petrum Ostrowicki Citum et Judicem pller. Comparentem etc
Terminum Partis actoris eorum Partem Citam suum ad Judicium
Editum Decidendo Controversijs Partium prolixe illatis exauditis
Quandoquidem Documentaliter Judicio suo deducit Gnosos
Petrum Ostrowicki Citum et Catharinam Brzechowska Conjuges
ab uno et Modernum ad Gm Goszczynski parte ab altera
Intercisa Nuptiali De Data Epis in Karwowo Oszumowi
ce Die 30. Januarij Ao 1775to Inter se Conscripta post
Gm Dorotheam Ostrowicka Filiam suam elocando Eandem
in Matrimonium actori G. Paulo Goszczynski in Vim

Dotis

Dotis de Bonis Paternis et Maternis Summam Trium Millium
florenorum Polonicorum concessisse, impost autem ex re miti per Gnum Ostro-
wicki Subalterni matrimonij ac Susceptae ex Eodem Prolis
videndo Eandem Intercisam cum injuria sui Successoris
in Subalterno matrimonio ~~[illegible]~~ prolificatos esse
confectam manifestatum fuisse, ac Complanationem certam
de Data Epis in Plocko die 8ve Mensis Martij Ao 1786
Inter Eundem Gnum Petrum Ostrowicki ex una et Eosdem Gnos
Goszczynskie Conjugis Actoris parte ab altera Initam et Confectam
Eosdem Gnos Goszczynskie habito respectu ex praedicto Subalterno
matrimonio procreatae Prolis nonnisi Summa Duorum
Millium flor Polonicorum se Contentasse, Gnum quoque Ostrowicki
Summam praemissam Duorum Millium flor Polonicorum binis Ratis
Unum Mille pro Vigilia Festi Nativitatis S. Joannis Baptistae in
Ao 1786. Alterum Mille pro Simili Vigilia in Ao 1787.
se exoluturum assecurasse mox post Eandem Complanationem
agnoscente Judicio Actore ad Rationem Ejusdem Summae
Duorum Millium flor Polonicorum Summam Quadringentorum
Octuaginta Sex flor Pol. levasse Summam autem restantem
adusque exolutam neniesse Proinde Insistendo supraserta
Complanationi Decernit Judicium quatenus Altedictus Gnus Ostro-
wicki Citatus Summam praeallegatam Duorum Millium flor
Polonicorum demptam ex Eadem Summa Quadringentorum Octuaginta
Sex flor Polonicorum pro ad levata Judicio agnita una Cum Pro-
cessione et quidem a Summa Quingentorum Quatuordecim flor Polonicorum
pro Binis Annis a Restantem autem Mille flor Polonicorum pro
uno Anno provenientem pro Quinque a Contum Computandae
Pria Summae Integralis Duorum Millium flor Polonicorum tanquam
Mulieris in bonis mundis et liberis praeidenda Securi-

tate

tato in et pro Vigilia Festi Nattis S. Joannis Baptistae in ad
praesens proxime incidens Coram Officio et actis praesens sub Poena
Bannis in Casu Contraventionis circa Madrem in Jbie faciendae
Publicandae Solvat Lucta Poena Septem marcam Polonicae
Parti in Termino et sub Rigore supra apposito Judicio quoque
suo tolli in Instanti praxi Juris Solvendae.
Inter Gnes Gregorium tum Barbaram G. Valentini Strzeszewski Bl.
Mariannam G. Ludovici Kaminski Contes Nadratowskie ac
Hedvigim de Wiadrowskie G. Bartholomaei Siemiątkowski Contem
act. per Eundem G. Valentinum Strzeszewski Bl. suo et su
praeserto act. nomine pller. M. Theodorum Radzyminski Pincernam
Terrae Ciechanoviensis Cittum per Jm Leonardum Chmielewski Com
parens Terminum actorum eorum Cittum pro Solutione Sum
mae Mille Sexcentorum Tyne actis Coram Ciechanoviensi Die 16to
mensis Junij Ao 1777mo per Cittum ad Gnes Barbarae de
Drozdowskie Ultimi Nuptus ad G. Caroli Brzeski Centi in
ben Actoicum Servi Avunculari Steriliter de hac Luce de
cessae in Bonis Dłużniewo Inscriptae suum ad Judicium editum
Decidendo quoniam Causa Eadem inveterata suo in Judicio pro
mota esse Inscriptione praemissa detestante probatur ideo ad men
tem legis Partibus Dat et Concedit Dilationem Communi
cationis Documentorum ad Eandem Causam pertinentes pro sequenti
Judicii suis subsequendae Et. per Summaria Subscribendorum
Inter Eosdem act. ut supra ac per Eundem ut supra M. Joannem
Bromirski Vexilliferum Plocensem Cittum per J. Josephum Lisso
wski Comparens etc Terminum actorum eorum Cittum pro Solutione Sum
mae Mille Triginta Novem Polonicarum aevi in Bonis Drozdowo
Lucensis ac Compertatione Contractuum primi Inter G. Antonium
Scilski abuna, et Jm Rubianum Grzybowski Camerarium Ter
rem Zawskiensem ab altera alterius Inter Eundem Gnum

Grzybowski

Grzybowski abunus et Iunc. M. Bromirski Cittum respectu
Resignationis bonor. Drozdowo Rekuty Conscriptor. suum
ad Judm. editum Decidendi Controversiji Partium Exaudi
tis etc. suspenso toto negotio necessariam esse Com
portationem Suprascriptorum Contractuum et sequere Caden
tia per Partem Cittam subsequendi postquam Comportatio
nem Subsecutam vel non Judm. Decernet Jo quod Ju
ris erit &c.

Inter Gm. Antonium Goscicki act. pller. Gm. Albertum Sokolnicki
Cittum et Gm. Petrum Sokolnicki Comparens ex Terminum
actoris cens. Cittum respectu benificationis fundi pretensionum
ac aliar. Circumstantiar. suum ad Judm. editum Decidendo siqui
dem Causa presens sine Condescensione decidi nequit prim
de necessariam esse Condescensionem ad fundum bonor. Mald
wa Judicij sui aut Gnosor. Mathiae Starzewski et Josephi
Mlicki loci pens. Burgrabior. Captati tempore quia de adven
tu sui tempestive faciendo Aissatione mutuo Partium cum
plus Conducendorum adinvenit Quod Judm. sive Gnosor. Burgr.
aut unus ex Iis de M. Judex vel Burgrabius condescensiones
de Desolatione sive reparatione Sortis act. hendi per lit
possessae „ auctis vel deperditis Inseminationibus „ inquiret investigabit Inquisitiones Juratorias si oper
tune videbunt expediet Juramenta excipiet benificationem
quoad fundi pretensionum ~~adinvenit~~ ~~ad~~ ~~iste~~ apparuerint
adinveniet et Partesq. in Omnibus et singulis Pretensionibus ex
Eadem Sortis possessione amicam finaliter decidet assopiet
dijudicabit et moderabit Cupi vel quod Decisioni Partes parere
acquiescere ex Judicatum pati sub Pena Bannis illo in Tem
Condescensionis super Parte contraveniente Publicanda de
bebunt ac tenebunt Sicuti Penas Systemi maiorum Polon.
et Penas super quo interent juxta demeritum extendet.

Parti

Parti per Partem compensanda Judicio quoq suo tolle in Instan
ti per Utramq Partem praxi piris solvendo p quo Condescen
sionis Termino Partes quos Voluerint et negotium poposcerint
adcitent, adcitandi simili sub Rigore Comparendi et Judi
catum patiantur DPV.
Inter Gnosos Gregorium Barbaram G Valentini Strzeszewski BCP Marian
nam G Ludovici Kaminski Contes Nadratowskie ac Eanum Mari
tos nec non Hedvigim de Wiadrowskie et Bartholomeum Siemiętko
wski Conjugs ad per Eundem Gm Valentinum Strzeszewski suo
Centis ac Alior nne pller Gm Franciscum Goscinski Cittum
et ad pller. Comparendi Terminum ad eorum Cittum p Solutione
Summae Quinquaginta Sex flor grossor Septem ac Solidi Unius
Polon Dum Denariorum Trium Actis Officij per Terra Rta
in Vigilia Festi Nattis S Joannis Baptistae Ao 1766to p Gm
Andream Goszczynski od G Barbarae Drozdowska od G Thomae Zabo
lski Conti Actricum Sorori Avunculari Inserere suum ad Judo
editum Dividendi Siquidem Causa praesens inveterata p mortem
id circo affectante Parte Citta Parti Utriq Dat et Concedit
Communicationem Documentorum p Summarie Conscribendi
pro Juramento super Realem Eorundem comportationem per
Partes praestandi p sequenti Cadentia Judiciorum subsequenti Ll.
Inter Gnosos Antonium Borowski BCP Valentinum Zglenicki Albertum
Wlodzewski ad et Cittos per G. Antonium Borowski suo et Alior
ad et Cit nne pller. GG. Magdalenam de Zglenickie od G. Alberti
Sulkowski Relict Centem Viduam Matrem ac Andream Filium
Sulkowski Cit et ad Albertum Otocki Cittum et ad Jose
phum et Laurentium Sulkowskie Cittos p Eundem G. An
dream Sulkowski suo et Alior ad et Cit nne pller. Com
parendi Terminorum Partium in mutuis acteratibus et Reatibus
respectu attentatae Violentiae Suum ad Judm editos dividendi

ad affectationes

ad affectationem Partium Earumque Eisdem Partibus Dat et ben
cedit Dilationem Inquisitionis ad Contenta Termini in Sequenti
Judicij suis educendi &c.

Inter Gnos Antonium Milewski et Agnethem Dzemiszewska Incipiunt
Cenges Actor per maritum suo et Centis suae nomine pller. Gnos Jo
annem Kozłowski et Catharinam Stawinska incipiunt Cenges
Citos per maritum suo et Centis suae nomine pller. Tenent Partes
Actoream docere Partem Citam de Termino et Contentis Citationis
suae idque in Instanti et quoniam non docet proinde libera
Pars Citta a Termino praesenti pronuntiatur.

Inter Gnos Josephum Kownacki Actor pller. et quoniam Gnus Jacobus
Brudnicki Citus praesens in Termino disparet et se Condemnare
permittit proinde super Eidem Citto disparere in Causa ~~attenta~~
~~tam~~ decernendam poenam pro attentatis violentijs ~~decern~~ in
lucro Ultimariae festis finalis ac indilate faciendae Executionis decernitur Condemnatio ad quam Publicandum addit Mlis
Judlis.

Publicatum

Inter Gnos Joannem et Franciscum Smolinskie tum Feliciannam Marcho
cka primi et Gnos Antonij Smolinski Secundi et Gnos Lisicki Ter
tij voti Gnos Thomae Kaminski Centem suae utrosque Cenges Victricum
et Matrem Mariannam Gnosi Antonij Kaminski et Petronel
lam Gnos Joannis Kłobukowski Centes ac Earum maritos, tum Jose
phum Filias et Filium Pricignas et Pricignum Smolinskie Actor
et Citos pro Eundem Gnos Joannem Smolinski suo et Supraseriorum Actor
et Cittorium nomine pller. Gnum Andream Kłobukowski Citt et Actor
pller. Comparentes etc Termino Partium et quidem Gnos Smolinski respe
ctu dimissionis Sortis per Gnos Kłobukowski modo Traditorio
possessae tum Dandi Calculi ex Eadem tum Levatione Summae ac Marcarum jam autem Gnus Kłobuko
wski cenes Gnos Smolinskie pro Solutione Summae et Marcarum
tum Poenae in Sublationem Processus super Eisdem Gnosis Smolin
skie obtentae nec non rehabilitatione Sortis Traditae ac In Alijs

Circumstantijs

circumstantijs suum ad Judm editos Decidendo Siquidem Causa praesens sine Condescensione decidi nequit proinde necessariam esse Condescensionem ad bona Przybojewo, una cum Transferendo Jurisdictione ad bona Dobrenice Sortes q Actor hereditarius Judicij sui aut Gnosor Casimir Swiczynski et Zelius Lukowski loci praesens Burgrabiorum Captato tempore pria de adventu sui tempestive facienda Acisatione mutuo Partium Sumptu conducendo adinvenit Quod Judm sive Gri Burgrabij aut Unus ~~[illegible]~~ Ex Eisdem Condescensus in pincta repositione Traditionis ac alios Decretos Summas Gnosor Klobukowski adjudicantium, ~~Admmas~~ revisionem Sortium praemissorum bonorum Przybojewo et Dobrenice Traditioni Obnoxiarum condescendit Calculum ex Eisdem Sortibus a Gnosor Klobukowski excipiet, post Exceptum Calculum Summas quae cui provenerint adjudicabit post in pinctam Solutionem Condescensionum de Sorte Traditoria in pinget Poenas in Sublationem Processus si legalis apparuerit extendit, Termos praefigit Rigores annectet, Totamq Eandem Causam ad Contenta Termorum et Documentorum Partium nihil intactum et irresolutum relinquendo finaliter decidet Dijudicabit, et moderabit Cupis vel quorum Decisioni Partes parere acquiescere ac Judicatum Pati sub Poena Baonis illo in Termo Condescensionis super Parte Contraveniente Publicandae Debebunt ac Tenebunt Luta Poena Septem marcarum Polon Parti per Partem Compensanda Judicio quoq suo Solidem in Instanti per Partes ambas in Praxi Juris Solvendae

Inter Gnosorum Antonium Koskowski Actor et Cap. pller. Gm Antonium Mitodrowski Cito et Actor pller. Comparere Termos Partium respectu attentatae Violentiae Suum ad Judm Institutos Decidendo ad affectum G. Mariannam de Lisowskie et J. Francisci Czacherowski Rel. C. Viduarum ad Eundem G. Adamum Koskowski Cito et G. Antonium Koskowski Actorem

etationem Partium Eisd. Partibus Datet concedi Dilationem In-
quisitionis tam in Deductionem quam in emundationem ad
Contenta Terrae in Sequenti Judicij suis educendi Etc.

Inter Gnm Mariannam Pomianowska et J. Mathiae Kruszewski Rel. Vidu-
am Actorem pller. Gnos Vincentium et Joannem Sichluckie
Cit. et act. pro J. Joannem Sichlucki, Gnm Simonem Kleniewski
Citum pro Eandem G. de Pomianowskie Kruszewska Viduam
Siquidem ea acteratu Gnosi Simonis Kleniewski contra
Gnosos Eosdem Sichluckie respectu violentiae ipsi per Eosdem
Gnosos Sichluckie perpatratae Termino Coram actis Terrib.
Plocen. in Plonsko die 27. 7bris Ao 1787. ~~Recognito~~ per
Mlem Recognito specificatae Dilatio Injunctae educendae
Inquisitionis in ~~Raciąż~~ Judicij Terribus Plocen. in Raciąż
die 29. mensis Januarij Ao 1788 processit jam quoque
Gnosi Sichluccy Eundem Gnm Kleniewski punctim cum Gnosa
de Pomianowskie Kruszewska Termino suo Coram actis Terribus
Plocen. in Raciąż die 31me mensis Januarij Ao 1788 Reco-
gnito Expungendo in Eadem Termino praetensiones suas
ad ipsum Labitas Conveniunt id circo attenta Eadem
Dilatione Inquisitionis in Judicij Terribus Plocen. praeceden-
ter emanata acteratum Eundem Gnosos Sichluckich
quo tangit Personam et Interesse Ejusd. G. Kleniewski
ad Judm Terrae Plocen. remittit Judicandum in acteratibus
autem ~~Personae~~ Eorundem GG. Kruszewska et Sichluckich
respectu attentatae violentiae vestem necessariam esse
Inquisitionem ad Contenta Terrae et Protestationum Partium
tam in Deductionem quam emundationem in Sequenti
Judicij suis educendi Etc. adinvenit Etc.

Inter Gnos Franciscum et alterum Franciscum atq. Valentinum
Fratres inter se Germanos Wierzbickie Act. per Gnm Franciscum Wierz-
bicki suo et Fratrum suorum nne pller. Gnos Stephanum

Parentem

Parentem Gabrielem Josephum et Fabianum Filios Brudzienskie Citto in Judicio
p Eum Gm Gabrielem Brudzienski suo Parentis ac Fratrum suorum
nne pller. Comparere et Terminum acterius eorum Citto p Dimissione
Sortis Levatione Summae ac Dando Calculo suum ad Judm edit
Decidendum necessariam esse Condescensionem ad Fundum bonorum Goszczy-
no Karpencino Sortemq acto hendit Judicij sui aut Gnosorum
Thomae Kowalewski et Caroli Zurski loci praesentis Burgrabiorum
Captato tempore quia de adventu sui tempestive faciendo Ac-
sationem mutuo partium sumptu Conducendos adinvenit Quod
Judm sive Gnosorum Burgrabij aut Unus m Judex sive Burgr
conducendus condescensiones reproductionem Jurium rigore quorum
Pars Citta Possessioni Sortis acterius hendit Insistit in juget
quibus reproductis et circumspectis Calculum ea Eadem Sorte
si Juste debebit excipiet, Solutionem Summae quae cui
et a quo juste provenerint impinget post subsecutam injun-
ctionem Solutionis Summae Condescensionem de Sorte
Eadem ac Dimissionem Ejus Sententiabit p Terminos praefigit
Rigores annectet. Totamq Eandem Causam ad Contenta Term
et Documentorum finaliter Decidet Disjudicabit et modera-
bit Cujus vel quorum Decisioni Partes parere acquiescere ac
Judicato obedire sub Poena Bonis illo in Termino Condnis super
Parte Contraveniente Publicanda Debebunt ac tenebuntur Licita
Poena Septem Marcarum Polon Parti per Partem Compensanda Judi-
cio quoq suo Totiens in Instanti ab utraq parte solvendae pro
quo Condescensionis Termino Partes quas Voluerint et negotium
poposcerit adsistent adsistendae Simili sub Rigore Comparendi
et Judicatum Paliant DPV. Indictionem resolvet.
Inter m. Joannem Sokolnicki Tribunalis Plocensis Act p Gm Paulum
Walski Inscriptum Plentem non finitum
Inter Gos Valentinum Zawistowski et Mariannam Rytlowna
Juricem Conjugis Act per Maritum suo et Centis suae nne pller
Gm Andream Zaleski Cellum p J. Paulum Sulkowski Cenen

Partes

Partem actoream Docere Partem Cittam de Termo et Contentis et quoniam non Docet proinde libera Pars Citta à Termo praesentis pronuntiatur

Inter Gnum Rochum Przedpełski Dominum et Lbsam Margaretham Zamulam Act et Cittam per Dominum suo et Famulae suae nne pller. Gnos Joannem Kołątay et Mariannam Sokolnicka Jnsicem Conjuges Cit et Act per Gnum Joannem Kołątay suo et Contis suae nne pller Terminum ~~Partium~~ per anteriora Decra Judicij sui inter modernas Partes Conservatos Decidendo Insistendo Eidem Decris Zeneris Partes Easq et Quidq G. Przedpełski Inquisitionem suam in anterioris Judicio suo Cadentia non adimpletam ~~in Instanti~~ adimplere jam quoque Gnosos Kołątaie Conjuges ex acteratu sui eductam reponere idque in instanti arbitrat et quoniam Gnus Przedpełski unum Testem adduxit in Inquisitione Eadq ex quinque Testibus educta persistit Ji autem Kołątaie suam Inquisitionem reposuerunt ideo satisfactione in praemissis declarata ad lectionem Earumq Condescendit quibus lectis et diligenter examinatis Suspensa Resolutione Causae praesentis necessariam esse Statuitionem Lbsae Margarethae ~~per Gnum Przedpełski subsequenti~~ ~~et Sequ~~ propter meliorem Judicij sui informationem et sequenti Judicij suis per G. Przedpełski subsequenti adinvenit Ll. Inquisitiones autem Partium ad futuram Cadentiam in sequestro Cancellariae manenti esse vult ac Declarat DD.

Inter Gnosos Alexandrum Szymborski et Theressiam Leminska Conjuges Act per Maritum suo et Contis suae nne pller. Gnosum Gregorium Kondracki Cittum et Judicem pller. Comparentem Ternum per anterius Decrum Judicij in pincte adductionis Testis inter modernas Partes Conservatum Decidendo Insistendo Eidem Decro Gnum Szymborski ad

adductionem

adductionem sexti Testis instantanee stringit, quoniam autem
Gnosus Szymborski in quinque Testibus in anteriori Cadentia
Eductis persistit et ex Eisdem Testibus Recognitione facta Indicatur
exposcit Gnosus quoque Kondracki Inquisitioni Partis actoris
se Subiicit idcirco satisfactione in premissis declarata ad lectio-
nem Ejusdem Inquisitionis se Contulit Qua lecta et per
singula puncta diligenter examinata et Intellecta. Quando
quidem ex Eadem Animadv. deducit Gnosus Szymborski Gnosus
Kondracki quotam Quindecem Aureorum hungaricat mutuo
concredidisse, in post hunc Gnosus Kondracki supradictam quo-
tam quindecem Aureor hungaricat Eidem Gnosus Szymbor-
ski restituisse tamen ex Eadem quotam Viginti Septem
flor Polon superrestasse et restitutionem Ejusdem quotae
adusque denegasse, Gnosus Szymborski hanc quotam requirens
circa Ecclesiam in Cemeterio laesisse postposuisse, ac etiam
coram Amico fine requisitionis ejusdem quotae delegato
similiter tractasse, ad extremum in Oppido Drobin nullo sibi
mali datu occasione Acterem verbis indecentibus affecisse,
Ovem Acteris propriam cum agno ad Gregem Citti pro pascuo
aestivali datam non restituisse imo cum suis Ovibus
Lovicia disvendidisse ac quotam acceptam non restitu-
isse Aliasque inconvenientias peregisse, id circo pro Epismo-
di inconvenientiis eundem Citum non posse poenas evadere
sententiat et statuit quatenus Idem Gnosus Kondracki
in et pro Feria Secunda post Dominam Exaudi in Ao
praesens Ventura Turrim Castri Praesens Superiorem in
gredi Ejusque Sessionem per Spatium Trium Dierum

sine

sine intermissione sustineat, nec non in Exitu de Turni Pe-
nam Duplicem Quatuordecim Marcarum Polonicarum Eidem
Actori sub Pœna Bonorum in casu contraventionis circa Mano-
nem in Ibidem faciendam tam quo ad Turnim quam et Marcas
Publicandas exolvat. Judicio quoque suo ejusdem Pœnæ per
medium praxi Juris enumeret. Nihilominus quotas pri-
mam Viginti Septem florenorum Polonicarum ex majori Summa
superrestantes inquisitione sufficienter elucidatam Alteram
Novem florenorum Polonicarum pro ove cum agno provenientes ex modera-
mine Judicii sui adinventam Eidem actori in Termino ac sub
Rigore supraseris restituat. D.P.V.

Inter Generosos Joannem Niedroski BB. et Salomeam Gorska Conjuges, tum Ignati-
um Juliannam Mariannam et Barbaram Filium et Filias Privignum
et Privignas Uminskie actores per eundem Generosum Niedroski suo et aliorum
actorum nomine pller. Generosum Antonium Borowski BB. Polonicarum Cittum pller.
Comparens Terminum actoris cum Cittum pro Solutione quotæ Viginti
Quatuor florenorum Polonicarum ad Terminum manuale de Data Ejus in Zdtowo
die 7mo Augusti 1776to per Cittum ab ord. Joanne Uminski BB.
Contractu suum ad Judicium edit. Decidendum Insistendo Eidem Scripto
statuit Judicium Quatenus Jus Cittus quotam præmissam Viginti Quatuor
florenorum Polonicarum in ex pro Terra Secunda post Trinitatis SS. et Individuæ Tri-
nitatis in ad præsens Ventura Coram Officio et actis præsentibus Sub Pœ-
na Bonorum in casu Contraventionis circa Manonem in Ibidem
faciendam Publicandas Actoreæ Parti Securitate provisa solvat
Lusta Pœna Trium Marcarum Polonicarum Parti ~~per Partem~~ in Termino
et sub Rigore quo supra Judicio quoque suo Tertio in Instanti praxi
Juris Solvendi.

Inter Generosum Casimirum Gadomski ad pller. Generosum Joannem Smolinski Cittum
per Generosum Paulum Sulkowski Terminum actoris cum Cittum respectu
attentatæ Violentiæ suum ad Judicium editum Decidendum necessariam esse
Dilationem Inquisitionis ad Contenta Termini et Protestationis Partis
actoreæ in sequens Judicii suis educendi. Z.

Inter D. Josephum Osicelli Act per D. Carolum Turò Jus
D. Michaelem Rosalio Jus Act per Dn Josephum Milillo Judm
Tmum Act Cog Sit p Solutione Summe Mille Septuaginta
Quatuor fluren Grossor Quinque Pond Contractu Obligatorio In
ter Mos Joannem de Ignatium Chamflie ab una et Supradictum
ptum Act aliosq ptes ab altera die 23tia Mensis Julij Ao Dni 1783
Plocid Conspicuo Apensorato Judm Justitiatt deindeq Jnsi
stentes Supradicti Contractantes statuit Quatenus D. Michael Rosalio Jus
Act Summam Tomisam Mille Septuaginta Quatuor Fluren
Grossor Quinque Pond Supra dicti Contractu Obligatorio per Cur
Cett promissam D. Osicelli Act Apensorato Cum prisione ab Cur
Summa p veniend Salvis tamen Quietationibus de per solutis
per dictum per Ptem Actt in Tmo Satisfactorio acceptand in
et pro ea Secunda post Festum Natalis Sancti Joannis Ba
ptistæ Ao Spez Centura Coram Officio d Actis Spez Jg
Sub Pena Pond in Casu Contraventionis Circa Mandatum
Inferend Publicand Solvat et Realiter Enumerat Quita
Pena in cum Marcas Pond pte in Tmo Sub Rigore Supra spm
Judicio vero pro Medium in Justitia Sub Dictis Rigore
Pene Dni Et Regij Penalium Extendend per Cur Cett
Solvend p Obligato.

Inter Magdalenam Zeveli Jahubovich Taberna in Oppido Dni
Nicolai Arendatarem Actt pte Ex Stanislaum et Martinum Ja
chiel Actt per Jn Paulum Turò Jus Et Quoniam D. Albertus Jose
chiel et Ejus familiares Citati Spez in Tmo Disparent et se
Condemnare permittend Prout Spez Cett Disparent Sine Justa
tionis Causa Vadiat Tmo et Negotio Suspendatur Publicatum
demnato ad quam Publicand Edictus Alti Judex Cum Comparen
vero ad Contradicendum Disparet Causa Quare Suspendatur
Inter D. Andream Krasevo Jus Actt pte Ex Joannem Grybecki et Domi
nicum Stanczew Jus Cett per Jn Leonardum Camiolew Jus Judex Per
mittem Act Cog Cett Solutione Summar Judic Sup Dm Petitat deu
dend Quoniam Causa Inveterata Jus in Judicio proveniat p modo Judi
Recuperiam Spe Communicationem Documentor in Sequi Judicior
Jus Cedentia per Ptem utriam p mente Legis Subsequend Censet Dn

† Inter Gśū Petrum et Josephum Kochańskie Fratres Jeter se gmōs Actt p̄r Eumq Gm̄ Petrum Kochańskī suo d̄ patruo sui nmē Actr Gm̄ Josephum Staszewskī Citt per Gm̄ Carolum Turowskī Legitimo Tnō ad inventa Ptibus in Causa Judm̄ p̄segui Jubet in Prosequendo Tnuū Ptis Actr Eumq Citat̄ ℔ Extraditione rer̄ Bonar̄ per od̄ Gm̄ Albertum Kochańskī Actr Parentem in fundo Rt̄ Staszewo Magna Sea ste od̄ Gśū Thomam Staszewskī Citatū Parentis Loca Exportationem Tenutam Possessionis Relict̄ sibimet ad Judm̄ Justitiatum Deidem attenta Mādne in Cō Rotam ℔ Jubse lebratione Judicior̄ die 27ma Mensis Julij Ao Proxime Elapsi 1787mo in Ordine Recessus a Substantiā ℔ dicti od Gśū Thomam Staszewskī Parentis per Citt Interpositū Cautem ℔ finali Decisionee Ad Judm̄ Tre Rotam ℔ Dispartū Remittit Judicandū Conservando Ejusq Ptibus in Ejusq Judicijs Tobus Rotam Tnuū Comparendi peremptorie Inter Gśum Simonem Krzywickī Loci Ejusd Burgrabium Actt pltē Et Dnam Mariā Barthlomeam Zakrzewskī Vexillifer Laurentium Citt Ejusd in Tnō Disparendi et se Condemnare permittendi Quod Super Eod Citt Disparendi Ratione Solvendi Zlotos Viginti Novem Flor Pol Ad debita d̄ solis Remissa permutetur Fundamento ad quem Publicandi Audiatur Mlis Judicialis Publicatū

Inter Gm̄ Petrum Siemiątkowskī Actt pltē Infidelem Me rum Michaelowicz Judicem d Tabernā in Bonis Actr Notary Arendatorem Citt per Gm̄ Paulum Sulkowskī Jud Amputata Remissione per Ptem Indebte affectata Eidem Tnuū Ptis Actt Cont Ptem Secum ad Judm̄ Respectu Pervenit Denatitate Attentaq Violentia ac malis Cum stantijs Judicata Deidem Hucusq Rem Ejusq Inquisitionem ad Contenta Provocationem d Gm̄ Ptis Actt tam in Appām quam Emendationem in Sequendo Judicijs Suis Per Partem utramq Bonum Censet ℔ Ptibus in Causa Videre mandat Judicandum

Inter Gnum Mathiam Wolski Actum per G. Paulum Sułkowski Gnum Lucam Wilewski Citatum per G. Simonem Krzywkowski, Siquidem Actum concitando ad Judicium Officii sui Gnum Wilewski pro solutione Decem Annorum Anno Annotatione certa in Zytowo die 23. Junii Anno proxime elapso 1787. per Citatum sibi Assecuratae Termino suo ad bona Stawiszyno per Mlem Rmi Exportatos Convenit, bona autem praefata Stawiszyn in Terra Zawszkrzem Consistere dignoscuntur, idcirco non subesse Causam Eamque foro Judicii sui Adinvenit. et Coram Actis Crem Plocen in Mława Recognitis.

Inter GG. Joannem Dłużniewski et Helenam Gosicka Coniuges Actum et Citatum per Maritum suo et Consortis suae nomine praeter. Gnos Albertum Dłużniewski et Salomeam Rosciszewska Coniuges Parentes tum Honoratam et Franciscam filias Dłużniewskie Citatum et Actum per Maritum suo et Consortis suae nomine praeter Gnas Apoloniam et Mariannam Dłużniewskie Citatum per Gnum Joannem Dłużniewski Parentem. Judicium Terminos partium per anteriora Decreta Judicii sui inter partes hasce prolata Conservatos decidendo teneri in Satisfactionem Eisdem Decretis partes Inquisitiones suas in antecacta Cadentia eductas reponere idque innistare, et quoniam Easdem in binis Rotulis obsignatas Reponunt et illis se subiciunt, proinde Satisfactione ~~Decretis praeinsertis~~ Sententiae suae declarata Ad lectionem harumce inquisitionum accessit, quibus lectis et per singula puncta Examinatis, Siquidem ex eisdem praeter nonnullas contentiones et leves postpositiones in Vicinitate vulgo ~~Attingere~~ Contigi solitas sibi abinvicem per partes perpetratas nihil insuper parti per partem est deductum, idcirco pro praemissis devius uti abutrinque ~~sibi~~ aequalis probatis non posse partes praenalitatem ullam super se lucrari Censet.

Inter Gnos Thomam Turowski et Victoriam Mitecka Coniuges Actum et Citatos per Maritum suo et Consortis suae nomine praeter. GG. Joannem Chabowski in lecto aegritudinis decumbentem tum Annam Miaczyńska invicem Coniuges Dominos atque Lbros

Rochum Ovillatorem et Josephum Subditos Cittos et Actis per per Canc. Gnam de Mieczyniskie Chabowska in Assistentia Gsi Mathiae Starzewski Burg. Crenae Ploceae suo et aliorum Cittorum et Actis nomine pltes Tnor partium per Anteriora Decreta Judicii sui inter partes comparentes lata conservatos decidendo Ante omnia ad Satisfactionem praedictis Decretis in punctis Adductionis Testium et Inquisitionis adimpletionis Ad Earumque adimpletarum repositionis partes Judicium Stringit, Quia vero pars originaliter Actis Testes binos adduxit ac in Eisce persistit, et utraque partes Inquisitiones reponunt ac judicialiter se ex Eisce subiciunt, proinde Satisfactione Sententiae suae declarata Adlectionem praedictarum Inquisitionum Accessit, quibus lectis et diligenter trutinatis Siquidem de Obiectis sibi per partes injuriis et Violentiis Judicium ex Recensitis Inquisitionibus ob perplexitatem Earundem plene informari haud Valet, Ideirco necessariam esse Subalternam Inquisitionem ad Contenta Tnorum et Maonum habitis in Sequenti Judicior suor Cadentia per partes utrasque Educendam Adinsertis Conservatis.

Inter Gnum Stanislaum Laguna Burgre loci praesentem Actis pltes D. Mathiam Radominski Cittum pltes. Comparentem Ac Judm Decidendo Tnum Actis contra Cittum Respectu Extraditionis Olerum per suum Actis circa Dimi superdimissionem Intenutoriam possessionem Sortis bonor Lysakowo Gior sibi a Cittis Exceptor institutum Siquidem in Contractu Tenutario inter Actis abuna et modernum Cittum pacte ab altera intuitu superdimissionis praefatae Sortis inter aliis conditionibus ibique expressis nulla Mentio exceptionis praedictor Olerum pro re Actoris est indigitata, proinde non posse Eundem Gnum Laguna Extraditionem horumce Olerum a Gso Radomiski praetendere Sententiat Quinimo Incompetentem Actionem uti etiam et in levi sat negotio promotam Declarat

Met p antecedentem Judicii lui Decretum injuriae praeter partium comparitionis, Satisfactione Eius Decreto declarata partibus nobiscum introducere mandat, in cujus introductione Controversiis partium exauditis

ster Gnōios Paulum et Luzarnam Jō Joannis Cywiński Consortes
Karwowskie fratrem et Sororem germanos Adᵇ per
Cum. D. Paulum Karwowski suo et aliōr Adᵇ nōe potter. DD.
Antonium Valentinum Annam S. martini Sikorski Jacobum Jō
gorium Adamum Radwańskie Citatos per D. Valentinum Ra
dwański suo et aliōr Citatorum nomine personaliter. Comparen
te Judicium Citatum Adᵇ contra Citatos pro Solutione
Summæ Octingentorum Zlpthorum ~~ratione debiti pretii obtai~~
D. Strabesco Radwańskie Adᵇ Autores pro Capita Au
ctorum Concernentis edictum decidendo, Inquidem
Causa presens in celebrata sua in Judicio promoveri di
gnositat, proinde mente legis necessarium esse con
municationem Documentorum ad causam hanc spectan
tium per partes in Arguendi Judicio suorum Cabeatia
subsequens adinstem Termino conservandi.

Jnus Stanislaum Białłozorski Adᵇ pter Jnum Joannem Uminski
Cittum et Adᵇ ac Jusnnam Białłozorska Coniuges Parentes Josephum
Uminski filium Adᵇ per Cum Jō Joannem Uminski suo Consortis ac
filii suorum nomine pretter. Jnō Jacobum Karowski et Justinam Wiśni
ska Coniuges Citᵃ et Adᵇ per Jō Stanislaum Białłozorski, Jnum
Michaelem Miłobędzki Camerarium Terrem Płocens. Dominum ac
Honestum Josephum Biedrowski Citᵃ et Adᵇ per Cum D. Bie
drowski suo et Domin. sui nomine personaliter. Jnum Albertum
Komorowski Cittum per Jō Stanislaum Białłozorski. Comparen
tibus Terminis partium per anteriora Decreta Judicii sui inter
partes comparentibus lata confirmatis Decidendo, Statuit, quatenus
Eadem Inquisitiones suas in anteriori Causa non in plenō Edu
cas adimpleant et adimpletas reponant idq. ministrabit, quia
vero Jnus Uminski Adᵇ Unus Testes, omnes quoq. in
suis Inquisitionibus plenimode persistunt et Causæ suo in
Judicio Reponunt, taliterq. Sententiæ Judicij sui in prunō
demandatæ reposituris satisfaciunt, proinde subsistentibus
se partibus præmissis inquisitionibus judicaturq. est illis
pro ferendæ exceptionibus Ad lectionem Earundem Successi.

Quibus lectis et in singulis punctis examinatis siquidem Judicio suo deducitur Honestum Josephum Biedrowski Sutorem Commanendo apud Gnum Stanislaum Białłoskorski Trium Annorum intervallo Sustentationem sui ab Eoque habuisse, dein ab hocce G. Białłoskorski se alienasse, et ad Gnum Uminski se eduxisse, at ibique apud Subditum illius Cohabitasse, tractu Ejusque Cohabitationis quasdam Nugas cum Summo honoris Gnosi Białłoskorski detrimento disseminasse, et Easdem coram variis personis propallasse, Gnum Białłoskorski de his notificatum Satisfactionem ex praefato Honesto Sutore apud Gm Uminski requisivisse, atdemum fine Illius Arestandi ad Gnum Uminski cum Ministerialibus et suobus Nobilibus Officiose advenisse, et non suscipiente Gno Uminski hocce Arestum imo praedictum Sutorem Extradente, Res Ejusdem Honesti Sutoris proprias apud Subditum praelibatum depositas deoccupasse et ad se Accepisse, ~~dein~~ tunc temporis Honestum Sutorem in terram protrusisse, dein ad Gnum Uminski Ivisse, et ibidem adhuc Vestes Honesti Sutoris reperibiles extradendas sibi Affectasse, adveniente ad haec Honesto Sutore Rixas quasque exortas fuisse, protunca Honesto Sutore Gnum Białłoskorski conculcatum et concussum extitisse, nonnullaque Signa ab Ejusmodi concussione inflicta habuisse, subalterno tempore in Taberna bonor Miodusy Gnos Kurowski et Komorowski Honestum Sutorem infestasse concussisse, Deinque Honestum Sutorem ad Gnum Miłobędzki Cameranum Gnum Plocensem Transtulisse et apud illum Aresto ex parte Gnosi Białłoskorski innodatum esse, Adextremum Gnum Kurowski Vaccam Gnosi Uminski propriam in horto suo Extantem Pallo praegrandi contusisse, et hanc Vaccam Statim exhallari fecisse, Judicium itaque Attentis praemissis Inquisitionibus punibiles Suprafatos Honestum Josephum Sutorem et Gnos Kurowski ac Komorowski Adinvenit Statuendo quatenus Gnus Miłobędzki modernus Ejusdem Sutoris Dominus huncce pro fra 2da post festum

Sanctissimae et Individuae Trinitatis proxima in Anno praesenti Ventura coram Officio et Actis praesentibus Statuat, Qui Statutus plagis Virginti per Ministerialem quemvis a Gso Białłoskorski conducendum ante Cancellariam Officii praesentis Castigetur, Gsus autem Miłobędzki Dominus ad Solutionem poenae Simplicis quatuordecem marcat Pol Gnoso Białłoskorski ab Honesto Sutore adjudicatae Adigat, seu in eisdem marcis illum intercedat, ✠ Denique Gnosi Kurowski et Komorowski praelibato Honesto Josepho Sutori pro Ejus concussione itaque poenam Simplicem quatuordecem marcat Pol Solvant, ✠ Nec non Gsus Uminski Valorem Vaccae suae ex Occasione Gnosi Kurowski exhallatae in Seq atque Gsus Białłoskorski Concussiones suas Obductione Authentica specificatas in Sequenti Judiciorum suorum Cadentia Comprobent post quas Comprobationes subsecutas Judicium decernet id quod juris erit. H. ✠ Facturi sunt praemissa in Tmo Suprascripto sub poena banitionis in Casu contraventionis circa Mationem coram Actis Officii praesentis faciendae publicanda. ✠ Gsus autem Białłoskorski Res Honesti Josephi Sutoris proprias circa praemissum Arestum ipsi Acceptas in Sua natura Eidem extradat.

Gsus Laurentium Łochowski Acto pltor. Et quoniam M. Joannes Rosciszewski Camerarius Trnis Plocensis Citatus praesens in Termino disparet et se condemnare permittit proinde super Eorum Citto Disparentiae Ratione non Solutionis Quotae unius Septem pro pari boum laboratilium provenientis alterius Trium Aurorum Stung ad compactum Verbale contractae permittit Condemnatio Ad quam publicanda Addit Mlis Judlis Publicatio.

Gsus Petrum Cieszewski Acto per Gsum Carolum Turowski Mcum Josephum Nałęcz Vexiliferum Dobrinensem et Vice Capitaneum Crenensem Bobrownicensem Citto per Gsum Bartholomaeum Gutowski Et quoniam Mcus Robertus Kapenhauzen Vice Palatinus Terrae Dobrinensis Citatus Praesens in Trno disparet et

se Condemnare Permittit Proinde super eodem disparente Rne non Solutionis Summae Quinquaginta Quatuor Aureorum Hungae ac Lucti Poenae Septem Marcar Polonicalis Decreto Judicij officij Sui adiudicatis in lucro Ultimariae fertis finalis faciendae Executionis decernitur Condemnatio eiusdem Comparente Autem M Natęz Causa Praesens suspenditur T. Conservatis

Publicatum

Inter G Nicolaum Brzozowski Actis Pltr Non sunt

Inter GG Joannem Camerarium Frem Vissogrodiensem Parentem et Carolum loci Praesens Burgrabium filium Turowskie Dnos tum Nlem Bonifacium Bukowski Actis per Eundem Gsum Carolum Turowski Suo et Suprascriptorum Actis Nne pltr Licet quidem GG Marianna de Dłuzniewskie Ob Gsi Lucae Rudowski Relicta Consors Vidua Mater Antonius et Andreas Filij Rudowscy tum Petrus, Laurentius, et Franciscus Sniechowscy Necnon Antonius Rudowski, Albertus Rzechowski et Anna de Niemczewskie in vicem Congesatq Stephanus Rudzinski Necnon Magdalena de Niemczewskie Ob Gsi Adami Kowalewski Relicta Consors Vidua denique Josephus Sniechowski Br Niemczewo Haeredes et Possessores ac L. Stanislaus Matczak de Bonis Eisdem Actis Comparitionem non inscribunt Quia vero Pars Actis Repositis Suo In Judicio trinis Condemnationibus prima quidem Die 27 Mensis Augusti super Gsis Marianna de Dłuzniewskie Rudowska Matri Antonio et Andrea Filijs Rudowskie in fundo Bonorum Karsy Altera Die 21 Novembris super eisdem Anno Utriusque Anno 1787 Denique Tertia Die 10 Mensis Martij Anno Currente super hisce ut supra, Atque Reliquis superius Expressis Citatis ex Parte Actis In fundo Bonorum Karsy nempe in Termino Condescensionis Ibidem designatis hoc in Negotio Obtentis et Publicatis

Publicatis / Quae Condemnationes distinctim quaecunq. Illar. nempe
prima Die 19 Septembris, Altera Die 28 Novembris 1787 Anno
Tertia Autem Die 18 Martij Anno Currenti Actis Officij Praesenti
Sunt Oblatuatae / suprascriptos Citatos plenarie Mente Legis Con-
victos esse probat, proinde non attenta Citatorum Contumacia
Negotium Inducere Parti Actae Judicium mandat in Inductione
Cuius adcitationem Actae Conc. mentionatos Citatos respectu
Certarum Praetensionum ex fundo Bonorum Karsy emicantium
Originalibus Terminis Comprehensarum ad Paratas praeinsertas
Condemnationes Suum ad Judicium editam decidenda, Si quidem
hoc in Negotio Trina Decreta Judicij Sui Inter Partes Praefatas
Unum quidem Die 23 Julij Alterum Die 5 Novembris 1787
Tertium denique Die 11 Februarij Anno Currenti Prolata Condescen-
sionem ad fundum Praenominatorum Bonorum Karsy designa-
tia ob Contumaciam Partis Citatae hucusq. Suum non sunt
Sortita effectum proinde in Ordine Executionis supraexarator.
Decretor. Necessariam esse iteratam Condescensionem Judicij
Sui aut Gsorum Mathiae Starczewski et Pauli Sulkowski Burgr.
loci Praesenti Unius Absentia non obstante in et pro feria Quinta
post Dominicam Cantate Proxima in Anno Praesenti ventura
ad Bona Praefata Karsy Conducenda adinvenit quod Judicium
sive Gsi Burgrabij sive Unus Mcus Judex aut G. Burgrabius
Condescensurus Regulam Anterior. Decretor. supra de Actibus
expunctorum in toto exequentur sive exequetur totamq. hanc
Causam ad contenta Terminor. et Maonum finaliter decident
et moderabuntur aut decidet et moderabitur Cuius vel quor.
Decisioni Partes Utraq. Parere et acquiescere Judicatumq.
Pati debebunt Luita Poena Simplici Quatuordecem Marcar.
Polonicalis Parti per Partem Compensandae Judicio Autem
Suo totiae in instanti praxi iuris Solvendae pro quo Condmi
Termino Partes quas voluerint adcitent adcitandi sub Rigore
non obstante Citator. Contumacia

Pœnæ banitionis Comparere et Judicato Obedire tenebuntur D.

Inter Gnum Nicolaum Brzozowski Actorem pltem. M. Joannem Sokolnicki Tribunidam Plocen. Citatum et contra Testes Actorem per G. Paulum Wolski Inscriptum Plenipotentem, Luit quia Mcus Sokolnicki Actoratum suum contra Testes cum Actoratu præsen. Gni Brzozowski Combinans Eosdem Testes condemnare intendit, quia vero præsen. in Causa Resolutio Judicii sui in Anteriori Cadentia post decisas super Eoe M. Sokolnicki Contraventionis pœnas intercessit, ut moderna in Cadentia Testes in Emundaonem sui necdum adductos omnino sub Amissione beneficii impost Adducendorum Adducat, Igitur Hosce Testes in Termino illius specificatos non posse uti in solam protellationem justitiæ Condemnare Declarat, quinimo in Satisfactionem resolutionis Judicii sui Idem Mcus Sokolnicki Testes suos sive in Interogatoriis Ejus expressos aut alios quosvis fide dignos in instanti inducat, et inquisitionem suam adimpleat, Movit Comparens Mci Sokolnicki ad Judicia Tribunalis Regni Petricoviens. Non admissa. Tandem quoniam Comparens Mfici Sokolnicki ab inscriptu Comparitione recedit, proinde super Eoe Citto Disparen. in lucro decernendarum pœnarum respectu Violationis Immediatæ possessionis decernitur Condemnatio. Ad quam publicanæ Addis Mnlis Judlis.

Publicatio.

Inter G. Casimirum Kłobukowski Actorem pltem. GG. Mariannam de Kłobukowskie olim G. Andreæ Kowalewski Relictam Consortem Viduam Matrem ac Paulum Kowalewski filium Citatos per Eanu G. Kowalewska Matrem suo et filii sui nnē pltem. Comparen. Judicium Citaonem Actorem cone Citatos respectu famulor. suor. fomentaonis et à Servitiis avocationis tum in aliis Occurentiis Trno Comprehensis editam decidendo, Siquidem Causa præsens sine Inquisitione decidi non valet, proinde necessariam esse Inquisitionem ad Contenta Trni et Prvanis partis Actorum in Sequen. Judicior. suor. Cadentia educenda Adinvenit T. C.

Inter G. Pani

...ter S. Stanislaum Lottowski Camere m. Nowodwor Notarium alias per S.
Josephum Lottowski Meum Josephum Rzeszewski Citat per S. Antonium
Bonarski Comparentes Judici Citationem alias eorum Citat respectu solutio
nis Summe Septingentorum Quinquaginta Flp. per Citat ex pacto manua
li m. Januarii 23 Julij Ao Elapso Datuat Apparuit Citat Dei
dendo Quid Quia alter Solutionem Citate Summe Demandandam
petiuerit Quia vero Comparens Citat mandatorem Coram actis Quo
sub Celebratione Quinq Judicii 23 Nona Mensis Aprilis per S. Mar
tinum Zelenski m. et Respectiue Conjugem Nu Josephi Rzeszewski
modernum Citatum de nullitate Generali Scripti Pacti Reperiet eadem
se se tutatur Ea propter Judex Quum attenta Data Mandatoria Causam
Quoad non subesse verisimilem Judicij sui Sententiam Quin potius eandem
ad Petita Tria Citatoria proxime Detinctum Remittat Judicandam R.
per S. Mathiam de Smolinskie et S. Pauli Uminski Citati Contendentem ad
petita S. Marcellum Smolinski Citat per S. Carolum Bonarski Comparen
tem Petitum Citatorem alias Contradictorie Cognitum
Judicij Certum Penes Julianum Banyany m. Suum Smolinski Fratrem Citat
et Quod Comperiat duos Comparatos Solutionis Summe mille Centum
Zyng ex pacto Certium Per Supranom. Julianum per Fratrem alias Reigna
tum vivum dotis ac pacificum alias Convenerunt Citat Quidem Quod
attinet Certium Inductis Exceptionibus suspendam ejus Comparitionem
ostat
ac Immissi Contractus prosequi Comparitionem Citat. Convenitur Rei in
sequens Judicij ejus subsequens Adminiculum R. Suspenso ad Negotia
per Suum Josephum et Brigittam Korzikowskie Juniorem Conjuges alias Emmanuelem
Leandrum Rostkowskie alias per Eumdem S. Josephum Rostkowski suo bailed
alias me petit Pro Bernardum et Antonium Bandinelli Conjuges Bonam
per Agnetem Filiam nec non Philippum et Hieronymum Gracchi Ct
per Eumdem S. Bernardum Gracchi suo bailed Citat me petit Judex
Citatorem Partes alias Quod attinet Citat respectu Citationis Rotulis
Citat Quidem Assistant Testibus utrinq. Datur Et Concluditur Dilato
Inquisitionis Actorum Sententia Pro et praetentatorum prout attinet
per utramq. partem Eidem Rei in sequens Judicij sui R.
per Suum Julianum Mlicki et Agnetem Cielinskie Conjuges alias per S.
Josephum Mlicki Filium ac Juratum Pendentem nec non Josephum Carmi
nowski Notarium et Justinam Jerzmanowski Primum Fratrem et Secundum
Germanos Duchownie alias per Eumdem S. Josephum Lubinski Fratrem natu
majorem suum et Fratrem suum me petit Illum Admodum Sandum
Hieronymum Antipollegiate Lancicium Lectorem et S. Lucam Burgz
Czy Parochum Cielinskie Citat per S. Josephum Lipinski Comparentem et
Judicem Citatorem pro alias Citat respectu Obligationis

Summa

Jurmar et grevar vare mode tam Sante Vita quam post Ecclesia
ob Perilli Renedñ Filius Cristinchi Canñ Cathed Perug fata perpetua
pcepta Lrepotius totius et integre substantie mobilis ñ qcuncque
speciē post Supravivēp p Lentlind Renedmund Custinchi Denchi
per Ill Compad, Edict Dudendo Controvers Petrum Judicis Curiae
Edicti Jnuperamese Compentadnem Reperiri ac Documenta Curiis
Curis Mde Substantiam Edict ob Perilluctus Renedñ Cristinchi
Eluidandum Jdi ñ seguenq Judiēp step. Subsequenq adviene D.C.
Jnsperuo toto regnō

Jnter S Magistrum de Bronculis Ultoni Vati ob Spannis Agnichi Citat
Centus Viduam aut pōs S Paulum Benenchi Citat post S Jnpsum Ce
pterchi Comparuq Judñ Citationem qat aut aliq Citat repetu attentata
violentia Edict Dudenq Siquidem Causa Pcus sine Jnquisitione dei
Di haud Velit Jdeo Judex Pcus ad Sententia Ame et procedendi aut
Dest et Cencelli Dilucidam Jnquisitionem Jnsequenq Judiēp sequ Edmenq
D.C.

Jnter Mum Ludovicum Bernardum Civi genuinis Bolonia Kenelmchi Subjo
Ediam Rom Dobrinenq Cum Sno Paulum Sulmychi Romam Magnificū
quinq mñ Andreolli de Stabilimento Bernardi aut per Eunq S Ale
mand Andreolli suum alios aut mñ pōs S Dominicum Siemundi
nchi Cit pōs Comparuq Judñ Citat pcis aut aliq Citat reputu
Essonis premuniad Edict Dudenq Nuperiamese Jnquisitionem
in probationem et reprobationem pmissa penitentiq pcedendi
Jdq in seguenq Judiēp sequ Edmenq Cenet D.C.

Jnter Mum Franciscum Dembourchi Lucanensiq Perenq aut per
S Bartholomeum Custinchi Et Lucianum Mum Robertum Kampenhaven
Trie Palatinum Dobrinenq Cit pcus in Mod Despaiq et Scindemnare
permittit Provide super eoq Cit Despainq mñ Solutionis summe
duodecim Auricalcum Hungaricū cum pcipuine pcenaiq in casu
ultimarie Sentie finalis ac Judicate Sequenq Executionis Decretum
Condemnatū seu Quam Publicandq ad Citat Alis Judicis Publicand

Jnter Eunq aut per eunq et supra Et Lucianum Mum Robertus Kam
penhaven Trie Palatinus Dobrinenq Cit pcus in Mod Despai
aut et Scindemnare permittit provide super eodem Citat Despa
ninq mñ solutionis Summe duodecim Auricalcum
et Hungaricū Judicum Ultimarie Sentie Definitis ac Judicate Sequenq
Executionis Decretum Condemnatū ad quarum Publicandq
Arbitrat Alis Judicis &c.

Publicatum

Jnter S Bartholomeum Custinchi Et aut pōs Mum Robertum Kampenhaven Robertum
Kampenhaven Trie Palatinum Dobrinenq Cit per Jacobum Legodalis Com
parte et Lucam de Cenenaro pcuratorem utrarumq Causa pcus ad
Audiendum Cadentiam Recitatis D.C.

Inter Gnos Magdalenam Gnosi Thomae Kowalewski SSC Plocen. Mar
tiannam ultimi adpraesens Nuptus G. Josephi Malinski Pilcho
wskie Contis tum Eosdem Mantos Actt per Eundem Gm Thomam
Kowalewski Suo Contis ac Gnor Malinskich unde pter aequo
niam in fidelis Lawek Kaczanowski Mosiek dictus Koszebrodzky
Wolek Szmulowicz Seniores Sinagogae Drobinen. ac Tota
Communitas Eiusdem Sinagogae Citt Praesentis Tmo Disparent
et Condemnare permittunt proinde Super Eisdem Citt Disparent
in Lucro Ultimane Sortis Finalis ac indilate Faciendae Execu
tionis Tmo non Solutionis Summae quinquaginta Aureorum hun
garicalium approbato Anteriori processu decernitur Con
demnatio ad quam Publicandae additur Actis Judicis Publi
catum.

Inter Gnos Lucam et Mathaeum Jonczewskie Actt pltis Gnam
Catharinam Jonczewska Virginem Innupt Actt per Eosdem
Gnos Jonczewskie Gm Joannem Koskowski Citt et Judicem
per Gm Casimir Swiezynski Inscript Plenarium Judm Ter
minum per Decretum Anterius Judicij Sui inter Modernas
Pres platam Compostationem Contractus Resignatae Inter
Gm Valentinum Jonczewski et Modernum Citt Confectionis
Injungens Conservatum Decidendae Controversiae Eadem Ptium
et Quae Actt Satisfactionem Decreto Superius Exaratae per
Citt Praestandae Solutionem Summae pro Ptio Sortis in Bonis
Koskowo Sitt Contractu Resignatorio Ejusdem Sortis inter
Praenominatt Gm Valentinum Jonczewski Actt Fratrem et Patrum
ab Una et Memorat Citt pte ab Altera Initi et Conscripto ad Sol
vendam una Cum Dono Manicali Assecuratt Concludendam Gni
vero Koskowski Citati Detruncationem Quotar tam supraescripto
Gm Valentino Jonczewski Juridatori suo persolutt qui in
Pacificationem Onerum Ejusdem Erogatt Inferens suum in Judm
Inductis Exaudit ante Omnia ad Compostationem supraescripti
Contractus Decreto Anteriori Judicij Sui pti Citt Compostare Injuncti

Eanq Ptem Citt stringit idq in Instanti Comportavit pmissum
Contractum G. Koskowski Citt quo se Summam Quatuor Milli
um Flor Pott p ptio Sortium Br Koskowo Trojany Eorq Contra
ctu Resignatar d Quotam Quatuordecem Aureor Hungr in Vim
Dom Mariscalis Constitutt Solutur memoratt ott Gis Valentino d
in Stan Jonezewski obstrinxerat pinde Satisfactione in pmissis adin
venta Cum Jis Gis Jonezewsky Actt nonnisi Summam Du
centor Sexdecem Flor Pott p Realiter ott G Valentino Jonez
wski Exoluta agnoscunt Reliquas Vero quotas persolutas
esse abnegant Gsus Vero Koskowski Eadq Quotar Realita
tem Comprobatterum se ~~offert~~ per Suum Comparens Offert
Comprobet Igitur Realitatem Hanc Quotar suprascripto
Citt Jdq Sequens Judicior Suor Cadentia Hic per GG Valenti
num d Stanislaum Jonezewskie
Inter Gm Antonium Gosicki Actt pltr G. Albertum Sokolnicki
Citt per Gm Petrum Sokolnicki Gm Sigismundum Malawski d
Josephum Niegorski Citt per Gm Paulum Karwowski Judm
Tmum Actt Conq Citt Respectu ~~Attenta~~ Illationis Damnor
aliarq Circumstantiar Suum ad Judm institutt Deudenq ~~Necessariam~~
~~Esse Ingnorem in pbationem d Emundationem~~ siquidq Decrum
assignatae ad Bona Malawa Condnis inter Gm Gosicki
Actt d Gm Sokolnicki Citt pseq in Cadentia Judicior Suor
Intercessit pinde ad Tmum Ejusq Condnis Causam pseq
p finali ad Mentem Tmi d Proonum Actt Disjudicatione
Remittit H.

Inter G Antonium Borowski BC Plocenq Actt pltr Et Quoniam Mus
Franciscus Zglenicki Tribunicq Sieprecq Citt pseq in Tmo Dispa
ret d se Condemnare pmittit pinde Super Eoq Citt Disparenq
in Lucro ulterioris fortis fortis faciens Executionis in negotio
vero Principali Rne attentatt Violentiar aliarq Circumstan
tiar Tmo Comprehensar Decernitur Condemnatio ad quam Publi
canq additur Mlis Judlis

Publicatum

Inter

Inter Infideles Abraham Eliasqui et Joram Invicem Conjuges Parentes atq; Pe-
trusiam Filiam actis per Eum Infidelem Abraham suo Contra ac Filiã
suã mẽ pltis et Joõ Joannem Joszcayrsli et Franciscum Jareba actis per
Eum Jm Joannem Joszcayrsli suo et Jmum Jareba mẽ pltis Compareu
et secum Controverteñ quarum Partium controversijs in Judĩ suum in:
ductis exauditis Judex Jmam per Decretum anteacti Judicij sui Inium:
cta Comprobationis Regni per actis consentiendi ac Quota per Citatis
ab actis emunera emanatum conservatum Decidendo Tenen Pbem
actis Regestum Rerum ad Depositum dati ac quota per Citatem emu:
da consentiere et Suo in Judicio ad Subsequiendum moderaneã
Reponere censet, et Quoniam Infidelis Abraham Regestrum hoc
ce per se Conceptum et Subscrum reposuit proinde Satisfacto
re hoc in puncto adinventa ad Moderamen Ejusq; Regĩ Judĩ
accessit, Quo Subsecuto moderamine licet quis Idem Infidelis
Abraham non nullas res minus necessarias in hoc ce Regĩ
adnotauit Deo Judĩ Regesto Eoq; meliorato, non nisi Petitio:
nem Pulvinarium binarum decimorij Unius Syndonis Unius
~~ac quotãe~~ Infidelis Tabernatia in Taberna Jm Joszcayrsli
existeñ ut Dem Joõ Joszcayrsli Inferet proprias per Eum Jm Jo
szcayrsli Eiq Tabernatiũ Intercepta, ac quotar unius Sce flor p. Joszcayrsli
alterius Idem Sce florem per Jm Jareba emunctar persemda:
do Jurtum Eiq Infideli Judaeo Abraham Demandat, Injungendo
Quatenus Joes Joannes Joszcayrsli Quo Res Supraseras ac Quotam
Sce flor potis Jam vero Joes Jareba Quotam Sce flor potis Amic et
ab Actu presen Deeri in Quatuor Septimanis Coram Officio actis
Prem Sub Pena Bnis in Casu Contraventionis circa mosneã Jos
sauendam publicanda Extradat et Quotas Solvant ad manus
et quietationem etiam manibus Infidelis Abbadeus Eliasqui
actis Quita Pena trium Marcar potis Parti Jm Jmõ Supraders
Sub rgore Simili Judicio suo totiq; mensis Junii Solvend

D.P.V.

Inter S. Antonium Nepomucen actis pltis S. Valentinum Mildenberger Reis Ebi
Juhuius [illegible] actis Pltis Compareñ Judex Citationes primum Literas emanatas ad Judi
cium petitis Attentatas Violentiasq; Ebi Decidendo Quoniam Carta Jus
tificationis Judicij nullatenus Valet Jdeo ad Sententiã Dñi
et Invalidnum primum utraq; Dat et Cohyd Solutionem Judicij
Citandi

non finitum

Inter P. Antonium Vorhoorst act. et Citat. pltr. Jsen Valentinum Middelmis Citat. et act. ex Catharinam de Bolmerhie ejus Conten. act. per eum Mantum suum et Contr. eum mem. pltr. Jsen Adamum Aurn et Annam Neptis pam Vosseurlie citat. per P. Antonium Vosseurlis Comparen. etc. Judm Cautiones pretium eum ad finem respectu Attentatar. Violentiar. vicissim sibi Dnis Dicendo Litigiosam Causa pmeum nisi Jnquisitionem ne Quid nullatinus Valit ea propter Judm pmeritis nuspariam aspe Jnquisitionem ad Contenta Rmis Petitum citandi in sequens Judicij arjs eduen. Censet &c.

Inter Jsen Adamum Parentem Martinum Laurentium et Catharinam Virginem Jmmupt. Filio et Filiam Eglemichie Act. per Parentem suo et Alios Coactos mem. pltr. Jsen Joannem de Aquietem de Ulmisthie mi. eum Conjges Parentes tum Valentinum Gaspar de Mariannam Virginem Jmmupt. Filios ac Filiam Eglemichie Citt. per Eund. Jm Valentinum Eglemichi suo et Alios Coactos Citt. mem. pltr. Judm Jmum Pltis Actorea per Decretum injunct. ad Deductis Testium in Antenis Judicio hoc Causa inter modernas Pltes primas gestam Censere et Decidere. Testes supra pro Decto ad Duas Inquisitiones Pltis Actorea ad mere de Inquisitionem suam ad impletam suo in Judicio Reponere Precipit. Dcs. Et Quoniam Cag Pars Actorea Testes suos ad duxit Inquisitionem Suam ad impletam Reponit Pars quo. Citata Effa ex Inquisitione Pltis Actorea petendo se se Subiicit Jurisdictum Pltis Obest Proinde Judm ad Lectionem Reportis Inquisitionis Actis Qua Lecta et ex Omni Circumstantia Perpensa Cum ex Cag Inquisitione Luide Constat Jsen Eglemichie Actos Partem quoad Possessionis Coarasse et Circumscripsisse Jm Adamum Eglemichie Compa. Denegan supra pro Jsen Joannem Parentem et Valentinum Eglemichie filium Citatos in Sylva Laeviche et Conantere in aufugipel Intendisse Damna quoa in Frumentis et Pratis Actis Citatis Citatos Jntichis et Egus in verbacitis Inter frumenta ac Casse Et Circa Egalos Egidos Equos semibienes atte sine Cultro et Jugamentis Reliquisse Et q. in frumentis et Pratis adhere Vagans Damna Jntulisse Jm Valentinum Eglemichi Citt. Roetu Equos in Pratis Parisse Et que etiam de die in frumenta et Prata Jntulisse Funaces Citt. Cum Jsen Martino Eglemichi Actis in Domo P. Ulmisthi Contendisse et Ex Alapas aliquot Jmpegisse Jm Vero Joannem Eglemichi Patrem Citt. non solum filij sui Jmisse et Vulnus in Capite Jnflixisse

non

Vituperasse Sed Etiam ad Oppressionem Animasse Gram de Umin
slue Zglenicka Citt Matrem Gm Catharinam Zglenicka Actt
Laesisse Diffamasse tum etiam et Suprascriptt Citt pnominatis
Actt variis in Locis similiter Laesisse Contemptuasse p his Itaque et
alijs fusius Inquisitionibus Deductis Delictis non Posse Supra
scriptos Gs Joannem Parentem et Valentinum filium Zglenickie
Citt poenas Prles et Crumenales Evadere Judm Sententiat
Quinimo Publicibus Ejus adinventis Statuit Judm Quatenus
Jsq Citati Turnim Castri Praesens Superiorem in et p Fra
Qdu pt Tm Ssme et Individuae Trinitatis Ao Praesens Jui
denti Jneant Ejusq Sessionem per Spatium Unius Se
ptimanae sine Intermissione Continuent In Exitu Vero
de Tum Jsq Citati et quisq Gsus Valentinus Zgleni
cki filius Gs Martino Zglenicki Actt Poenam Dupliem
Quatuordecem Marcar Poll Jamvero Gsus Joannes Zgle
nicki Parens Ejus Gso Martino Zglenicki Poenam Simpli
cem Gsis quoque Adamo Parenti et Catharinae filiae
Zglenickim Interedenc Etiam Gram de Uminslue Con
sortem suam per Poenam Simpliem Quatuordecem Marc
Poll Coram Officio et Actis Praesens Jdq sub Poena Bnis
in Casu Contraventionis tam quo ad Sessionem
Turnis qm Solutionem Marcar Circa Mationem fa
venis Publicanis Solvant et Realiter Enumerent
Judicio Autem suo Eadq Marcar per Medium su
prascripti Citati Jdq sub Distincto Rigore Poenae
Bnis et Regro Poenalium Extendenc suprascri
pti Citati Inculpati Exolvant Vulnera Autem et Con
cussiones in obductionibus tum Damna in Visionibus
Specificati pmemorati Actt in Sequenti Judicijs sui Com
pbent Etc.

Inter

Inter Gnōs Alexandrum Szymborski et Theresiam Umińska Jugales
Parentes atq; Stanislaum alias et Cliū tum Valentinum et Petrum
alias Filios Szymborskie per Eundē Gm Szymborski Parentem suos
et alios alias et Cliū mē plū Gā Petrum Parentem Stanislaum
et Albertum Filios Karskie Alle et alle per Gm Valentinum Prez
Sewerski Actum Sebastianum Kotowski Thesaurarium Siepraviens
alle per Eundem, Coram Judicio presens Compareng et secum Contro:
vertens quarum Partium Controversiarum inductis Exauditis Judm
Tnum per Antenius Decretum Repositionis Inquisitionum Juste
Partes emanatum Conservatum deinde. Tenen Partes inquisitio:
nes hac in Causa editas reponere cenes Deque in mutanti, Repo:
suerunt ad lectionem quarum Judm accessit, quibus lectis per
Omnesq; Circumstantias rutinatis et examinatis, quaedo quid
ex Inquisitionibus Gnōr Szymborskich luculè patet Gnōsum
albertum Karski Filium Vitulos duos cornibus contusisse, Eosq;
Vitulos causa exhalationis extinxisse, hunc q Gm Albertum Karski cum
Abo Laurentio Madiastino Gm Stanislaum Szymborski plagis
aliquoties percussisse, Gm quoq; Petrum Karski non modo filio
suo hunc progressum non obviam ire mo Gm Alexandrum Szymbor
ski Restitutionem frumenti requirentem Concussisse, Gnōs Karskie
Tres Currus duos Gno Szymborski violenter intercepisse, Equos
Gni Szymborski per Arendatorem Gni Karski lepra Infectos extinxisse,
Abum Bartholomaeum quotam Sedecim flor pōt Gnō Alexan:
dro Szymborski debitam non exolvisse mo circa requisitionem
exolutionis Equis quotie Eundē Gm Szymborski lesisse Jam
vero Abes Stanislaum et Gregorium Subditos de Bonis Bruckowo
Jenum clandestine Gno Szymborski Intercepisse, De Eisq; Subditis
accusatis nullam Satisfactionem prebuisse aut Abum Laurentium
Subditum de Concussione Gni Stanislai Szymborski incusatum esse,
per Gnōs quoq; Karskie plurimas violentias ac Damna Gno
Szymborskum Inhulisse, Inquisitione sua minime se emundasse,
pro his Itaque deductis aliisq; occurrentibus Inquisitionibus
plene deductis non posse Gnōs Karskie Penas evadere Senten:
tiat Imungendo Quatenus Gnōs Petrus Karski Parens et Alber
tus Filius Karscy hinc et pro Tenā Secunda post Im Sma
et Individuae Trinitatis in Anno proxime incidenti Tum Coram

Plocen

Plocens Superiorem Incant ejusq; Sessionem et quod Parens Spa:
tio duarum Septimanarū jam verò Jus albertus Karoli Filius
Spatio Trium Septimanarū Sine intermissione continuend et de-
pleant nec non Ingressu de Tum Jus Petrus Karoli Pauem
Quadrupliciem jam vero Jus albertus Karoli Filius Panarum Se
cuplicem M. Mar poll Jus alexandro Parenti et Stanislao Filio
Szymborium Sub Pena Bonis in Casu Contraventionis Circa
missam Jus faciendam tam quo ad sessionem Turricam quam
Solutionem Mar publicanda Solvand seu venias Jus Petrus
Karoli Filium Suum in Solutione marcar interced. Bonum
pro Vitulis duobus causa Jus alberti Karoli exhalatis pro
quoque Vitulo per flor duos jam verò pro Tem Cumbus
duobus quem quia Currum florenis Sex taxando per Jus Ka-
roli Jus Szymborskie Intercepti Quotam Viginti Quatuor
florem poll Efficientem in Tmo Suprascro et Sub rigore Simili
Spem Jus Petrus Karoli exhort. Jo Szymborski exolvat, Nihil
Omnes Siquis Inquisitiones Suprascne Libros Laurentium de
Concessione Jus Stanisl Szymborski, Stanislaum et Gregorium
de Clandestina Intercepcione Tem jam veri Bartholomaeum
de Bonis Benedowo Subditos Incusant Igitur Judm Eccl
Subditos punibiles advinent et quia Libros Stanislaum et
Gregorium quem qui ex Pna Quinquaginta Flagris jam veri
Librum Laurentium Triginta Flagris denique Bartholomaeum
Quindecim Flagris Cumbus per Mlem in eggressu de Tum Jus
Petri Karoli Cumbus Castigandos Judicat, pro qua castigatio
ne Mats Sebastianus Kortowski medernus Bonor Benedo
wo hares Supascro Subditor ad Cancellariam Spem Statuere
Sub rigore Suprascri tenebitur, nec non in exolutione quota
Sexdecem flor per Librum Bartholomaeum Jo Szymborski debita
Spem Mats Kortowski Cum Librum Bartholomaeum adigere
debebit; quo veri ad actoratum cum Jo Szymborski Juris
tutum Siquidem Jus Szymborsky Inquisitione pleno emundat
Arbitrandi Deo Judm Eccl Jus Szymborski ab impetitione quavis
liberos pronunciat. Vulnera autem in Ordina-
tione Specificata Jus Szymborsky in Sequenti Cadentia Comprobare
tenebuntur. Moverunt Jus Petrus Parens et albertus Filius Karoly
tum Jo M. Sebastianus Kortowski ad Judicia Tria Jus Petricovien

Admissa

Admissa Inquisitionem denuo Obrigillatas Partibus extradendas
esse visit ac quam ultimis Dño.

Inter Jõs Ambrosium & Laurentium fratres inter se germanos
Duzniewskie tum Joannem et alterum Joannem fratres
itid inter se germanos Duzniewskie Alt per Jm Ambro-
sium Duzniewski duo et fratrem suum Joannem germanum quam de
tertium nõe prtis Jõs Agnetem de Wosdie olim J.
duce Kierski Relict Conten Virgam Matrem Carolum
& Leonem filios Kierskie Citt per Jm Leonem Kierski
duo Matris & fratris suorum nõe formaliter teneri com-
parere, a Jõs Laurentii Joanne & altero Joanne alt Mar-
tino Duzniewskie Cunfidentiis inscribere compa-
ritionem teneri quo Jm Leonem Kierski ad Matre & fra-
tre sufficientius inscribere comparitionem & gravamen
non inscribunt proinde non posse promoveri Cau-
sam absens Judex Decretavit.

Inter D. Simonem Smolinski Alt et Citt pltã J. M. Clementem
Nalwaski Succameranum Terre Visogradiez Ordinis San
ct Stanislai Equitem Citt et Alt per Jm Josephum Lopa-
ski Jusipatt Stolnic D. Albertum Lazoski Cubicum Jm Nalwas-
kium Stanislaum Fredynski Sotzky alt Jerzy Egis Denique
Infidelem Majorek Tabernatorem Citt & Alt per Eund.
Honestum Tober Citt per Eund Judm Imum pertinens
Decretum Injuncte Reproductionis Partibus Inquisitionum inter Jo
annem Skis Emanatum Conservatum Decidendi Terni Skis Exa
Reponere Inquisitiones Suas in Anteriori Audientia Partes
arbitrarentur ideo Instante et Quoniam Hasce Inquisitiones
Supra scriptas Partes Reposuerunt pinde Alterius partis in Jus
cas ad inventandas Lectionem Earũ Inquisitionum Judex Quas
Quibus Lectis & per Nostros Circum Stantias Intimatis Examina
tis & quando quis ex Eius Inquisitionibus aliud Patet. Hone
stum Joannem ajus D. Smolinski Alt Amicia Obeunt eam Honesti
Holandri Citt quam Infidelem Majorek Tabernatorem Ignotum Vesti
mentis Quibusdam Solidis Vestitum Diurno tempore Aliquando in Cum
aliquando in Equo Lanam ad Infidelem Majorek & Honestum Holandri

Citter

Citatis ad veritatem dicendum et aperiendum se Spectabiles Orillatores de Zabrecho tam Honestum Hollandrum quam Infidelem Majorem Civitatis aliquot Vellera per duos Florenos Unum Vellus / Divenditione Hone[sti] Citatis Eadem Lanam Emendi Nullam Suspitionem de Hon[esto] Honesto Joanne habuisse Deinde Jo[annes] Smolinski Act[or] Requisivit apud Wl[adislaum] Nalwaski Succamerarium Terre Cracov[iensis] Deputatum Responsum Hollandri et Infidelis Majoris Tabernatoris Act[or] Cum Succamerarium Omnem Facultatem ad minis[trandum] Justitia Quia tamen Statutione Suprascripte Honesti Joannis et Honesti Hollandri et Infidelis Majoris Tabernatoris aliquis Testimonio Convictione Constitisse, attamen Jo[annes] Smolinski Testimonio Ulloe quam Communicatione suprascriptt Hollandri et Tabernatoris Cum Honesto Joanne Cossy Act[or] Comisisse, Nec Cum Honestum Joannem Quot Responderat ad perficiendum Invocatationem Statuisse, Judex Judex attentis suprascriptis Circumstantiis Quomodo Competenter agere Supra scriptum Jo[annem] Smolinski Contra Illum Nalwaski et Honestum Hollandrum Infidelem Tabernatorem ad invenit Quo Vero ad Hollandrum Infidelem Tabernatorem Jo[annes] Smolinski Citatum Ipsum Illum Nalwaski Citat[um] Honestum Hollandrum et Infidelis Majoris Tabernatoris Contra suprascriptum Jo[annem] Smolinski Juramento Super Eius Juramento Smolinski Penam Judicialem Hollandri Tabernatoris Juramento Super Eius Juramento Smolinski Penam Judicialem Hollandri Tabernatoris Vera Cum ad Judicium Instituatum Signi[fi]cat Ipsum Honestum Hollandri et Infidelis Tabernatoris Lanam supra scriptam a Jo[anne] Nominato Honesto Joanne Emisse dicit Sine alla Comitelligentia Indagand Petita Supra scriptis Inquisitionibus Deducuntur Quare Judex Citatum Jo[annem] Smolinski a quam Penalitate Liberat et Dicit Illum et Nob[ilem] Antonium Castellanum Lanitum et Stephanum Chidam Comanenz Cujus Filium Kamionkie ante et Citato per Paulum Sallowski Jurisp[eritum] Nuncium Nob[ilem] Franciscum Reinvaldi Intimum Bretting Dicit et Citat per Paulum Turowski Coram Judicio Jurz Comparens Judicium adiudicatus petitum recipiens Citat ad petendum Decima Injungitur Condemnandi Citat Audiendo Quoniam Antinora Decima Injunctam Condemnandi Citat Partis absentumaciam Nob[ilem] Reinvaldi cum non sint Citata Effectum Judex in ordine Effectuandis Antinorum Decimis Injungit Expedit Condemnationem ad Fundum Unum Litterio Jurz Mathie Stankowski et Stanislai Turnalski Burgz Loci Jurz Condivisit Duo Domi Burgz unius Absentie

Inter Dñ̃nericum Sñ̃rezinski auã̃ pltẽ Dñ̃is Adamum Kęcibi et Agnetem de Zali
dice Judicem Cengis Citatos per mandatum suum et Cursus suos pltẽ, Coram Judi
ad primum Comparens Judex Adulationem autem cum primum Citatis reputat Exdi
nitionis Testium in Generalem Bener Ludowo Dilat Illmus Cancellarius ad Paratam
tionis Dñ̃i et Judicis Prudens parata Condemnationem in Dñ̃i Condonis Absentis Citti
Deudendo Quintam Actionis Decimum Judicij sui Pœnã eumuda pst Dñ̃m Ob
servationis Ad Elapsum Emanati obventionem Citati cum non est Scitatus
Effectum Idcirco in Ordine Effectuationis meditati Dñ̃m Condonem Hujusmodi sen
tiam esse Decretum Judicij sui sive Decretum Caroli Dunowski et Casimiri
Ruszczynski Burggr. Civ. primarij ad Generalem Bener Ludowo Capitaneum semper
Constat Quia Dñ̃m suum Ossm Burgg. omnis absentem non obstante multa
Partium Sumptuũ condemnat Condescendunt Competentiam Documenter
mapam Substantiæ Enucleans primis Cencubinæ Summarijs meruit super
eadem Competentiam Comprobandæ Juratam demandat, Quibus Emper
tatis Substantiam pro regula Exhibitionis Citati Convenientiter æqualiter in Ter
pretes cum Litigantis Exclusis det, Cum Substantiam Eam Affirmantes Ju
gudabit et qui quamque Reum æqualiter appellabit Absolutionesve
reparationes, Inquibet invertigabit Inquisitionem Juratam Expedit pre
Terminos quatuor Decendendo Pululans Benthianæ Decernet Solutionem et
Summam cui et cuique Debitum Injungit Juta proportionalitatem negotij
Exigit prænari in Substantiam Inquibet ac pro Contravenitione Decem Proba
bit Dñ̃is prætigit Regens Diurna amittet Decem Actionis Citati Rec
pietur Actus Substantiam Omnimodam in Omnibus et singulis pretensis si
bus quid sui et agros provenerit pertinæ admonens Citatus Hanc Sen
tiam ac Sententiam Dñ̃i et Domi mentor Patrum Exhibet Dicet Dijudi
cati ac modo evulsus cujus vel quos Decisionis prius citatis pardeat
requisiere ac Judicialis Obedire Judicis subpœna Dñ̃is Citti in Dñ̃i Judi
cium per pro Contravenire Publicum Debebunt animabiliter Scitatis
dis Simplicis Ducatuum Manus Dñ̃i pro per pretensis Compensare Judi
cis vero suo per medium in Instante subrotati Regnis ac Regentes
Penalium Extendendo præsentis solvendæ pro quo Tenetur Dñ̃i pro
Duos voluerint et quos negotium pro percunt Adulant Adutanæ subjugare
quo supra citatum cum Beneficio suo jurandi cui Juramendi Actoratuum
Per pierose et Judicatum Solvere Debebunt ac tenebuntur D.S.V.J.
Facta Competitiva Citratione

Pro Stanislaum Laguna Dñ̃s Dominum ac Nobilem Josephum Kiva
sobrosha Zamalum Ad per Dñ̃m Dñ̃um suum et Famulum suum Dñ̃
pller. Pro Lucam Sicilski Dominum tum Ad Mariannam et Mar
garetham ac Valentini Centum Subditos Citos per Bartholomæum
Jutowski Comparens Terminum Actionis ejus Ad respectu Actoris

Cata

tata Violentiæ cum ad Judæ ædes Duidendæ necessariam ejus
Inquisitionem ad Sententia Terræ et Protestatis Partis in Deductis
rem et remunerationem in Negotij Judicij ducendæ Advocandæ Ll.
Inter Meum Stanislaum Turnulli Urbis Regentem Loci presens ad per Matthiam Rivae
valli Incolæ Plenam Venetum Ludovicum Berna, Molinei Ludovicum Molinei in Bo
nis Nitbonicæ Stati Olim per Thomam Zalachi Incolæ Plenæ Comparens
Judicium Citationem autem Cinq Citatum pro Computatione Mensuræ ad Dimensuram
Ladem Inmensionem per Citatu pro Vanuciens reputata Longitudinis Silignis per
Eandem mensuram ante Desiderata Reputandæ ad mensam Contractus Inter se
scripti Siliginis in Granario Oppidi Dispositi Deputate Solutionemque Summæ
pro Eaq Siligine ad rationem Contractus in Quantitate Habenda
nec non applicatione Damni cum Duplus ejusdem in Siligine Deputa Reperi
ratus Citatus Denique Relatione Citati Expensas ac pro non manutentione seu non
satisfactione Contractus ad Ultimum p negleta ejusq Siliginis recipiendæ
Decernendis Lunis Edicti Duodecimi Contradictoris Partium Et Audem Mei Tem
mihi Satisfactionem Contractus in Palazino ij 24 mensis Februarij anno p.ens
respectu Divinæ Lidnis siliginis mensalis Contenens Mensuræ Vasa Cad
plus minus Ducentenum Quinque Centum pro Quota Ladem Florenos Pol
accordat et constituit inter se abuna et Citatum Parte alterna Inter se Ejus
et mercibus utrarumq Partium subscripti in Curiæ Relationis Siliginis
tam in Granario pd Oppidi manens per se eventa jam in Ante in Parti ad
Obtemperandum sententiæ principi ad Bona Nitbonicæ Contenens in Numero
Ducentenum Duo Trecentum et Bonis Palazino Translatis, Mensura
Signata Petentis Solutionem Summæ Brevidem Siliginis Intimandam
Concludens Honesti vero Ludovici Berna, Molendinatoris Siliginem Seminalem in Oppido in Gra
nario Per acta Deputis quam adhuc ex Eaq Oppido Oppositi pd presen
tiam Actoris sive ejus Nominum habens in Ista Dimensuranda mensura Si
grata et non falsificata adhuc erem Contractus in specie Contentum Concludens
Ducentenum Duos Centum Quinque plus minus ad velle Actoris id ab
acta presens Dubii in Statu Quatuor Septimanæ Habeat Sententiam
pro Eadem Siligine acta Exolvat Dei sub pena Bonis in Casu Contraventio
nis Impensis et pro Citra Mediationem Curiæ actis offerij Quinq Lunis
Sequenda pt Fri Sed Individuæ Finitatis in Anno presens Ventura Se
quendam Publicum sola pena Septem Manar Bolonicat pro Cum alterna
et Communem pro eaq Siligine ultra jam Exclusis Sequenta Aurei Stanga
nicati per Compassum acta Agnis

P Jud

pro Tmo et Rto Rigore Judicio vero suo per medium mi instante sub Destricto
Rigore Ex Regesto Parvalium Extendendo Prasi Juris Communis Solvendo
inter Infideles Abraham Eliezerwicz et Jura Congs Eorum ac Patrusiam Filium acto per
Eumq Abraham Eliezerwicz eorumq actor acto mre pltis Dnos Joannem Szczeynski et
Franciscum Zaręba Citt per eumq Joannem Szczeynski suo et Zaręba mre pltis Dnos
Matheum Duplicki Citat pltis Compawny et Tmo Legitimo ad inventa, pretiumq causa
praegni Jubet mi presentibus Tenderetis Petitum Judicio Executiones Lucidi
Infidelis Abraham Eliezerwicz acto cum Sente ac Citis Relationem Acte super
Manus ejus a Dnos Zaręba et Szczeynski Dem Judicij eij Tenis secundum pt
Tmi OO Sanctus Anno Elapso Adjudicati Imperii, concludit Reppsa et Solutis
non Manus premisso Dum adjudicatur a Dnis Szczeynski, Praetendit, ad quia Dnus
Matheus Duplicki Relationem Edictae Citationis expte eij Cons Pstis Infidelem
Abraham Eliezerwicz medemnem acto per Mtrem Nrum Jacobum Lucidum Laurentium
Bigalucki de Oppido Lena Coram actis Tribus Terris mi Remigio Rucopi
Can Reppsit Eidem pro Citatione Exempo Contracti pretensionis sue respectu
solutionis Quarte Quinque Aureor Hungaricor eis manibus ejus acpti ac Documenti
Pacis Causam intentatis Citandat et Tenendum Responsionis pro missis eumq
Infidelem Abraham non in se habere Infirt, et [illegible] Actoratum sui
per Judicium Tmi Commetuerit Constat et Declarat Ea propter Judex
Dnus hoc ex motivo Causam pterq ac Resolutionem Causae Judicio
Tmi Ploris per Edictum Expiratione ad Dnum Judicatum Respondi
Judicandi
Mtrum Michaelem Duranowski Comitis Nationalis Brzesc tam Legem Volhinii
ski Ejusq Comitis Comitiorum acto per Jacobum Legowski Juris pti Practicantem ad
Magnum Dumet Litorem Actor Loci pterq Reppsitum Wozniche Dum Lau
rum Sulgowski Brzesc Cruq Terrq Citati et acto per Eumq Joannem Simeonem
Citatum, pro Actor respti
Terrigenum Szczyrzynskii Citati per Jacobum Legowski Tenor Mtrum
Duranowski et Volhinski ad actoratum Terrae Wozniche et Sullowski Suffici
entis mi servire Compawtionem nempe et Citat Joannem Volhinski Citati per
Joannem Thomam Trzinski Mtrum Michaelem Duranowski Citati per Jacobum
Legowski Quoniam Inscripserunt Primo pretibus Expein mandat mi Experimenti
quod actoratum Joannis Volhinski Cons Suis Wozniche et Sullowski Instituat Terri
Eumq Denere de Tmo et Contenta Citationis sue die mi instanti Sequendem Comparen
spirq Joannem Volhinski Mandatum Coram actis Terrq Terrq mi Mtrq Terrq
secunda post Dm Tenebratum Paschae Ao nunc Curren per eij Principalem
Ordine Recipes a Tmo pro Judicij Terrq expte eij Cons Mtrq Wozni
chie Citatis Edicti Petitum respondit [illegible] Ea propter Judex Terrq
Attenta Rei natura Causae cum recipes a predicto Tmo petita Eumq Dnis Wozni
chie et Sullowski Libitum expetere Tmo fuit recommendat ulteriusq pete
bus mi Causa generis protegi Jubet mi presentibus Judicio Citationes petitum
utrumq; earum ad Judicii sui Expte Mtrum Duranowski respectu pergendi
Violenter ea presertim Dnorum Wozniche et Sullowski respectu Terminum pro

Edit. et Coram cuti Authis Rni per Mlis Relat. Decidendo Siquidem Causa
praesens sine Inquisitione nullatenus Decidi valet Judicio necessariam esse
Inquisitionem ad Contenta Tmor et maalonum pretium Utraq Jdq inse
quens Judicij cujus penitramq pretium Eluvenc Censet, T.C.

Inter G. Michaelem Milobędzki Cameranum Trnum Plocen Actor per
G. Carolum Turowski Gm Bernardum Gorcicki Cittum p. Ter.
Judm Trnum Actor cone Cittum pro Statuitione Subditorum ac
irrogandis praemis pro obiecta Eorum Expilatione editum
decidendo, Necessariam ante omnia Inquisitionem in probaonem
praemissorum ad Contenta Termini et Maonis Actor in Sequen
Judicior suor Cadentia per partes educenc Adinvenit Z.

Inter Famatum Joannem Suchaski Civitatis Praesen S. Sr Matt
Incolam et Scabinum Actor p. Ter. Gm Valentinum Strzeszewski
Burg Crene Plocen Citt p. G. Josephum Popłowski Teneri partem Actor docere partem Citt
de Termino et Contentis Cittnis suae cuq in instanc Termino
Legitimo adeclarato partibus prosequi mandat In prosecutione
Judm Trnum Actor cone Cittum respectu Attentatae in perso
na Actoris Violentior institutum decidendo necessariam esse
Inquisitionem in deductionem et reprobationem praemissor ad Con
tenta Termini et Maonis partis Actor in Sequen Judicior
suor Cadentia per partes Educenc Censet Z.

Inter J.A. Andum Franciscum Koskowski Ecclesiae Cathedralis Plocen
Vicarium Actor per G. Carolum Turowski. Et quoniam G. Lauren
tius Kowalewski Cittus praesen in Tmo disparet et se Conde
mnare permittit proinde super Eore Citto Disparen
Rne non solutionis Summae Sex Aureor Stung cum pro
visione provenien in lucro Ulterioris fortis faciendae
Executionis Decernit Condemnatio Ad quam publicanc
Addit Mnlis Judlis.

Publicatio

Inter M. Andream Dobrski Actor per G. Carolum Turowski. Et quo
niam G. Antonius Konarzewski Cittus praesen in Tmo disparet et se
condemnare permittit p non finitum.

Inter M. Andream Dabrocki Actr per S. Carolum Turowski
S. Antonium Konarzewski Cittum per S. Mathiam Wolski Judi
cium Citationem Actricem Cittum pro Solutione Summæ
Flor. ad Compactum Verbale per Actr Cittm renovatæ in forma hac
Lridendo. Non Abeyante Comparente Citat. prædicto Actore
Actori Sobiram Statuit qualenus Jstein S. Konarzewski alterse
lar austap Duorum Annor Burg ri et pro frā Actr pors
festum Natlis Joannis Baptistæ in Anno præsenti ventura coram
Actis Officii præsentis sub pœna alias dissignanda ad manus Actricis
Ejus Specialis Jtemparentiæ relevas Lucia pena Trium Mar
carum P.S. Actori ni Jmo et suprascripto simul cum mer
citonata Summa ejd sub pœna baonis in Casu contravenlo
nis eis ea Manus indubie fauenus publicanda, Judicio
Actor seu totius ministeriæ præsti juris per Cittum dat
venda D. Feliciæ

Inter Illum Josephum Franciscum Com Nominis Regis
Catholici Camerarium Jnum Dobrinense Actr perpetuo
Mathiam Starzenski Jnsenem Ventrem Juum Dom
rium Siemiethowski Citt per Jpso Carolum
Turowski Actricem Comparens Citatr in Objectis Manè
in Actis Officii præsentis Sub Actu Diei Decimæ
Octavæ Mensis Julii 1786to Anno per Eum Citt
Contra Actricem Lenibendi Actr illata Compre
hensis perdistr. Prinde Judicium Nuestrum esse
Antepenultimâ Imputatum in Probatis Num et Reprobatis
num pro rato ad Contenta Termini et Vadimo
Partis Actr in sequenes Judicium Suorum Cadentia
per partes aduenas Consid. Ill. Fraud Actr
Contra Citatr Jmperiis respectu Actr Matrem per
Citt Cruentis Studiis Super Citatr irrogati protensis
in Stylo Lridendo.

S. Thomam Kamienski Actr pltis. Jm Josephum Ludorski Cittum pltm.
S. Antonium Chorzewski Citt per S. Paulum Sulkowski Jm Medicinæ
Polezynista et S. Benedictii Chorzewski Actam Consortem Viduam
Matrem tum S. Stanislaum Chorzewski filium Citor per S. Valen
tinum Zdrowski Jnum per antecessus Decretum Judicii sui inter

partes Comparere latum Conservatum decidendo, Teneri par
tem Actorum huiusce Decreto (in puncto Adductionis Testium et In
quisitionis Adimpletae repositionis) Satisfacere idque in instanti
Censet, quoniam autem Actor Adduxit unum Testem et in In
quisitione ex Quatuor Testibus educta persistit, pars quoque
Citta Eius inquisitioni se subiicit, Ideo Satisfactione in
praemissis Sententiae suae declarata, Ad lectionem hujusce
Inquisitionis Judicium Accessit, qua lecta et mature In
tentata Sequuntur plenarie probatur, Gnum Lukoski Actorem
in Oppido Bilsk laesisse, postposuisse, dein in Villa Gozdowo
Nundinisque ibique agitatis per Eunae Gnum Lukoski circa Re
quisitionem Luctae cujusque per Actorem sibi debitae cum
Gnosis Antonio et olim Benedicto Chorzewskie, Actorem oppressisse, et quique per
olim Gnum Benedictum Chorzewski Actorem pro manibus detinuis
se, per GG. autem Lukoski et Antonium Chorzewski flagris
junctim cum manubriis converberasse, contudisse sine
omni discretione in praesentia Variorum hominum concussis
se, obsanguinolasse, concussiones Eius inflixisse Vestes
Eidem dislacerasse, aliasque inconvenientias peregisse.
Pro his itaque excessibus peractis et Inquisitione dedu
ctis punibiles Eosque GG. Antonium Chorzewski et Josephum
Lukoski Declarat, et Statuit quatenus Jus Turrim Ca
stri praesens superiorem pro fra 2da post fm S. S. et
Individuae Trinitatis proxima in Anno praesenti Ventu
ra ingrediantur et hancce Sessionem Spatio binarum
Septimanarum sustineant, in Cujus exitu per poenam
quadruplicem quatuordecem marcarum Polonicalium quisque
Eorum Actori coram Actis Officii sui sub poena bam
tionis in Casu contraventionis circa Maonem ibidem
faciendam tam ad Sessionem Turris quam Solutionem
Marcarum solvant publicanda Enumeret, Quo autem
tangit personam olim G. Benedicti Chorzewski superius

Inquisitione

Inquisitione exarata Redarguti, Siquidem poenae perso-
nales per illum promeritae cum fatis illius sunt extinctae
igitur praetermissis Eisdem in Crumenali solummodo supra
scripti GG. Chorzewscy ~~Mater~~ Consors et filius Eunc. ob sui Mari-
tum ac ~~fratrem~~ Parentem intercedant et in Imo supra
scripto Exitus de Turri poenam Duplicem 14. Marcar.
Polonicalo Actori sub Rigore superius apposito Sol-
vant, Judicio quoq suo Earunc. poenalitatum praefa-
ti Inculpati per medium ministranti sub distincto Ri-
gore ex Regestro poenalium extendendo Importent.
Concussiones deniq Obductione Authenc. circumscriptas
Idem Actor in Sequenti Judiciorum suorum Cadentia com-
probet, post quam Comprobaonem subsecutam Decernetur
Id quod juris Erit. Z.C.

Inter Gnos Bartholomaeum OCP et Stanislaum Fratres inter se Jmcanos Ju-
daskie Laurentium et Josephum Krajewskie Paulum et Andream Rogien-
skie Gregorium et Ludovicum Radowskie Bonae Krajewice Dzwonki Haeredes et Possess-
ores ad pl. Bartholomaeum Gutowski suo et aliorum nno pller
Perthrem Rendsm Josephum Zerawski Canonicum Cathe Plocen. Cittum
pl. Carolum Zurowski De Consensu Partis Actoreae ob spem
iucundae Concordiae reiecta Causa praesens adsequens Z.C.

Inter Jm Gasparum Sniechowski ad pller. Gnos Swiętosławum Parentem
et Joannem Filium Kolczynskie Et pl. Simonem Kosicki Comparere
Terminum ad eum Cittes pro Solutione Summae Quingentorum Zync.
ad Scriptum manuale De Data Epis in Plocko die 20 Junij
1783 pro Cittos ab Actore Contractae suum ad Judm. ad Decidendo
Insistendo Eiusdem Scripto Statuit Judm. Quatenus Idem Citti Sum-
mam praemissam Quingentorum Zync. in et pro ~~Vigilia~~ Festo Nativi-
tatis Joannis Baptistae in ad praesens pro ventura Coram Officio et
actis Officij praesens sub Poena Bodnis in Casu Contraventionis circa
Madnem in Ibid. faciendae Publicanae Actori Solvat Lucta Poe-
na Septem Marcar. Polon. Parti in Termino et sub Rigore quo ad
pra Judicio quoq suo tollit in Instanti praesens Juris solvendi.

Inter Dm Joannem Goszczynski ad pller. Infidelem Abraham Et. a[s]zowicz Cłk pller Comparen Terminum actionis cum Cittum ad Solutionem quotæ Ducentæ złp Polnis assi ad Arenda Zaborowo ad Cłk ab ad bonis ꝓvenien eorum ad Judm dd decidend Controversiis Partium exauditis vtriusq actore solutionem expraesentꝰ quotæ Contendente jam ante Citto Dando quotam ex non esse rem suam propriam actore ad Contrą Solutionem pisarz Arendy Statutis Judi Quatenus actor ju Dum Justo Rotham pro ea quotam pmissam ꝓ Arenda ann cum ipso Contractu cadem quota juste ipsi ad solvend a złk debet Comprobet in Sequen Judicijs suis per quam inhibendam Compositionem vel new Judm Dnem ad quem Juris erit &c.

Inter Dm Mathiam Jarczewski Bon. dominum et N. Smis new Praecki Tamulum ad ꝓ Dum D. Praeckr Tamulum eiusd Dni sui nre pller. Exquiriam Pertois Rendmer Cordantinus Dominicus Canullarius Catz Plocen Dominus et Stellis Valentinus seu alterius nri Krasewski Bonis Smidwo administrator ꝓdcz in Zemo Disparend et Condemnare permittend Qinde super Eisdem Citu Disparendi Statione Statutorum D. Stanislai et Adami Dnorum nrorum ac Confirmatis super Eisdem Statutis ac benefactoribus Generalium permittꝰ et Condemnand ad quam Publicand Addꝰ Miss Justis. Publicatum

Inter Jon Mariannam de Smigielskie ad Gdam Chudzynski Petrid Contendendum matrem tum Hyacinthum Helenam Joannem Apoloniam Anastasiam Scholasticam et Benedictum Filios et Filias Chudzynskie ad ꝓ D. Carolum Zurowski Jm Adrianum Karwowski Cittum ꝓ Josephum Deydeski Landen de Lenczen Partium rei[c]ut Causa ꝓcus adsequen &c.

Inter Jon Joannem Hoffmanski et Catharinam Stanisha Jmienc Conjgs ad ꝓ maritum suum et Contra eum nre pller. Jon Andream Milewski Cragnethen de Kamieniewski Jmienc Conjgs ad ꝓ Maritum suum et Contra eum nre pller. Landen de Lenczen Partium rei[c]ut Causa ꝓcus adsequen &c.

Inter Dm Ignatium Leszczynski ad pller. Jm Albertum Mlein ski Cittum pller. Comparen Terminum actionis cum Cittum

respectu

respectu attentatae Violentiae suum ad Judm edit Decidendae necessariam esse Inquisitionem ad Contenta Protestationis in Deductionem et emundationem in sequenti Judicij suis educendae etc.

Inter FF Petrum Lussynski et Evam Juricem Conjuges Cives Plocensis ad per Maritum suo et Centis suae nomine pller. Infideles Moscilo Lubkowicz Jakob Lubelski Sarteren Judaeos Plocensis Cit et Judicij et Eundem Infidelem Jakob Lubelski Sarteren suo et Infidelis Moscilo nomine Infe Simonem Aunfabrum Cit et Eundem Comparere Terminum actorum eorum Cit et poenis respectu Nationis Cerum actis Advocatialibus Die 8va Februarij Ao praesentis ex parte Cittorum eorum ad interposita Circumscriptionis suum ad Judm edit Decidendae si quidem Judex Citti in Objectorum probationem allegandi et in Eisdem Objectis persistunt ideo necessariam esse Inquisitionem ad Contenta Termini et Protestationis Partium et Partem Utramque tam in probationem quam emundationem ab Objectis in sequenti Judicij suis educendae censet etc.

Inter Gnum Mathiam Suchodolski ad pller. et quoniam Gnosus Jacobus Suchodolski Cittus praesentis in Termino disparet et se Condemnare permittit proinde super Eodem Citto disparere Ratione non Solutionis quotae Septuaginta Novem flor Polon Decernit Condemnat ad quam Publicandam Addit Mlis Judlis Publicatum

Inter Gnum Franciscum Smolinski ad pller Gnum Antonium Borowski Exercitus Nationalis Commilitonem Cit per Gnum Carolum Zurowski et quoniam Gnus Bartholomaeus Szarszewski Exercitus Nationalis Commilit Cittus praesentis in Termino disparet et se Condemnare permittit proinde super Eodem Citto disparere Ratione attentatae Violentiae permittit Condemnans

condemnaõ ad quam Publicandę addit Mlis Judlis ac Comparere Causa praesens suspendit ad Convictionem Disparere &c.

Publicatum

Inter Jõs Josephum Bl. Clementem et Martinum Peptowskie Actorem per Eundem Jm Josephum Peptowski suo et aliorum Actorum nomine pller. Jm Antonium Bartolt et Cenegundim Zwasiberska Cenegs Parentes Alexandrum Albertum Catharinam et Monicam Filios et Filias Bartolty Actorem per Eundem Jm Antonium Bartolt suo et aliorum Cllorum nmo pller. Comparere et Tandem de Consensu Partium reicit Causa praesens adsequere &c.

Inter Gsum Thadaeum Przedpetski Actorem pltem. Gsum Gabrielem Parentem et Josephum filium Rudowskie Cllos per G. Josephum Losowski, Judicium Terminum per Anterius Decretum suum in iunctae adductionis Testium inter modernas partes latum Conservatum decidendo, Eidemq Decreto insistendo, partem Actoream ad instantaneam Testium hac in causa in anteriori Judiciorum Cadentia non deductorum Adductionem Stringit, et quoniam pars Actorum Eosdem Testes adduxit et inquisitionem suam adimplevit, proinde Satisfecisse Eandem Sententiae Judicii sui declarat, partibusq negotium inducere mandat in inductione negotii Controversiis partium exauditis Subiciente se parte Citta Inquisitioni partis Actoreae ad lectionem Ejusdem condescendit, quibus lectis et diligenter Trutinatis, quoniam Causa praesens respectu Incarcerationis cum Causa Invasionis in Regestris Judicii sui pendente inter hasce partes promota connexa esse liquet, ideo Causam praesentem ad inferiorem inscriptionem in Regestris Judicii sui pendentem Occasione invasionis promotam Reicit simulq decidendam esse Vult ac declarat. Termino Conservato.

Inter GG. Thadaeum

Inter Gnosos Thadaeum Przedpelski et Helenam de Rachockie invicem Coniuges Actis per Maritum suo et Consortis suae nomine pltes Gnos Gabrielem Parentem et Josephum filium Rudowskie Cittos per Gnum Josephum Losowski. Judicium Terminum partis Actis contra partem Cittam institutum et per anterius Decrum Judicii sui ~~conservatum~~ in iunctae Adductionis Testium inter modernas partes latum Conservatum decidendo, Insistendo Eidem Decreto, statuit quatenus Adducat pars Actis Testes in Interrogatoriis per partem Cittam Subscriptos idq ministanti, et quoniam Eosq adduxit et Inquisitionem suam adimplevit Ideo partibus negotium inducere mandat, in inductione Negotii controversiis partium exauditis, Siquidem Causa praesens Originaliter junctim tam contra modernos Cittos quam Gnos Kotakowski Korzybski et Simonem Rudowski promota esse apparet, tantummodo ob contumaciam Eorumq Gnorum Rudowskich Parentis ac filii dismembrata esse dignoscitur, ideo Causam Eandem cum Principalibus ad inscriptionem inferiorem in regestris Judicii sui contra praefatos Gnos Kotakowski Korzybski et Simonem Rudowski Complices pendentem reicit judicandam Termino Conservato.

Inter Gnosos Thadaeum Przedpelski et Helenam de Rachockie invicem Coniuges Actis per Maritum suo et Consortis suae nomine pltes, Gnosos Simonem Rudowski eiusdem nominis Kotakowski et Joannem Korzybski Cittos per G. Josephum Losowski. Gnosos Gabrielem Parentem et Josephum filium Rudowskie Cittos per Eunq ut supra. Judicium Terminos partis Actis tam respectu Incarcerationis quam invasionis Domus ac in aliis circumstantiis institutos et per anteriora Decreta Judicii sui conservatos praecedenteq Resolutione Judicii sui moderna in Cadentia tam ex Acclamata inscriptione quam per Rejectionem

ad inscriptionem praesenti contra Gsor Kołakowski Korzybski et Simo
nem Rudowski Acclamatam cum paratis inquisitionibus hisce in
Actoratibus eductis reiectos decidendo, quandoquidem cum GG. Ko
łakowski Korzybski et Simonem Rudowski post dismembrationem
Causae distinctim Inquisitio educi cepta necdum adimpleta
comperitur praesenti in cadentia adimpletio ejusce inquisitio
nis parti Actl est demandata, ideo ante omnia pars Actl contra
Eosce inquisitionem sui necdum finitam adimpleat, et Testes
suos in Interogatoriis nominatos ac per partem Citatam Sub-
scriptos inducat ministrare, Tandem quoniam pars Actl repo
sitis binis Condemnationibus in anterioribus Judiciorum suorum
Cadentiis super Gso Josepho Rudowski rptio non statutio
nis sui Subditorum pro deponendo Testimonio hac in
causa per partem Actl Suis in Interogatoriis positor
obtentis ob contumaciam Ejusce Gsi Rudowski impossi
bilem Eorunce Testium Gnosi Rudowski Subditorum Addu
ctionem infert, et pro loco Eorunce Alios Testes inducere
sibi concedi efflagitat, idcirco Judicium considerata legali
partis Actl illatione, ne retardatio justitiae praesenti in
Causa fiat, parti Actl, pro loco Testium Gsi Josephi Ru
dowski Subditorum Alios fide dignos Testes eidem
inducere concedit, ac instantanee praemissa adimplere
jubet, quoniam itaq. Gnosos Paulum Cywinski Franciscum
Kwasiemborski et ejusce nominis Gorzczynski pro loco Labo
riorum Petri Ferrifabri Joannis et Hiacinthi de bonis Cie
cierski Subditorum induxit, et Inquisitionem suam adim
plevit, Ideo Satisfactione hoc in puncto sententiae Judicii
sui declarata, Controversiis partium inductis exauditis, Sub-
iciente se parte citata Inquisitioni partis Actl Ad lectio
nem Inquisitionum in hisce Actoratibus binis eductam
Judicium se contulit, quibus lectis et per Singula puncta
Trutinatis ac perpensis, Quandoquidem Judicio suo deducitur

post institutam Gso Przedpełski per Gsum Josephum Rudowski Dominum et Nobilem Simonem Kułakowski eius Famulum pro Judiciis Trribus Plocensibus in Districtu Plonscensi celebrandis per Terminum sui coram Actis Trribus Plocensibus in Płonsko die 8va mensis Junii millesimo Septingentesimo Octuagesimo Sexto Anno per Ministerialem Regni Gnalem Providum Joannem Kislinski de Ciecierski Authum et Juratum Recognitum respectu decernendarum poenarum pro explosione per Actorem Gsum Przedpełski ad Eunae Gsum Rudowski facta, Ejusq per hanc Explosionem Vulneratione Causam, imminentibus in Eoe Districtu Plonscensi Judiciis ex Eoe Oppido Płonsko Gsum Joannem Korzybski Cittum ad bona Ciecierski domumq Gsi Josephi Rudowski protunc in lecto aegritudinis decumbens Secreto Advenisse, et per totam noctem ibidem se Occultasse, factoq inibiq cum Gso Simone Rudowski et eiusdem nominis Kołakowski Consilio, demane postquam fores Residentiae Gsi Przedpełski Actis in Eadem Villa Ciecierski Commanentis per Ancillas Ejus ad emungendas Vaccas Exeuntes apertae extiterint, praemisso prius Speculatum Lso Jacobo Gsi Josephi Rudowski Subdito, Eoq negotium sui fingente et de Terebra sui Gsam Przedpełska Actis interogante, ac Eandem à Galinario ad Residentiam Revertentem Sequente, suprafatos Gsos Korzybski Kołakowski et Simonem Rudowski cum Lbris Jacobo, Andrea, Altero, Andrea, Joanne et Antonio Gsi Josephi Rudowski Subditis ad id secum Caossum ptis Viritim in Residentiam Actis irrupisse, ac confestim Manus Actori adhuc in lecto quiescenti injecisse, et ex Eodem lecto inermem comprehendisse, Gsam Przedpełska Ad Clamorem Mariti Adjutorium sui invocantis Advenientem et Imbecillem conatum adhibere intendentem per Lsum Jacobum à Tergo pro manibus fortiter Arreptam

et detentam esse, Eidemq manibus hujusce Subditi laboratili
bus rigidis Signa cujusq digitti corpori impressa extitisse
praeterea à Nemine quopiam oppressam aut concussam fuisse
nonnisi hoc sui Mariti fato consternatam, prae languedine
Aliquoties in Terram collapsam, ac vix resuscitatam et ad
Vires restitutam extitisse, atq in hoc illius praecipue in
provecta Existentis etate Summae debilitatis Statu, Sacerdo
tem ad dispositionem Ejus impetratum adfuisse, Gnum
quoq Przedpelski per Supradictos Inculpatos Captivatum
ad domum Lbi Joannis Mnlis Subditi Gni Rudowski in
Indusio nonnisi Tonica obvelatum conductum esse, ac ad Eandem
domum Eiusq primo per Ejus Puerum inservientem Caligas /:
quae ante Casam eiusq L. Joannis p Subditos Gni Rudo
wski fuerant receptae :/ dein Alias Vestes Eiusq allatas
extitisse, ex hacce Casa Gnum Przedpelski ad residentiam
suam pro pecunia ~~Misisse~~, Gnam Przedpelska in Sacco,
qui in Peristromate Cubili reperiebat nonnisi Sex Assed
in moneta Pruthemica reperisse, et id Marito suo denunciasse,
a quo Gnum Przedpelski /: debent alibi reperiri :/ respon
disse, post haec adveniente Gno Gabriele Rudowski Gni Jose
phi Rudowski Parente, Gno Przedpelski solummodo funere pro
tunc legato, conducto Ferrifabro in hacce Villa Creciersk
Manente, Gni Josephi Rudowski Subdito Catenas inicere
iussisse, et in effectu per hunce Ferrifabrum mandatu
Gni Rudowski Exequens Catenas Eiusq iniecisse, sic in
catenatum proprio Curru et Equis Actoris ad Oppidum Plon
sko sub Custodia predictor Inculpatorum pro Judiciis
Tribus Placens protunc inibiq agitatis advexisse, Ibiq
abrecto primitivo Termino per Gnm Josephum Rudowski Actor
pro hisce Judiciis instituto, p Gnm Gabrielem Rudowski
~~[illegible]~~ totiesdicti Gni Josephi Rudowski ~~Parentem~~ Eo
tempore in lecto aegritudinis Decumbens Parentem ex Termi

Tacto

Facto et propositione Causam Criminaliter in hisce Judiciis Tribus Plocen. cum moderno Actore incarcerato in Eoe Judicio Statuenc. formasse, ac Scrutinium instantanee educenc. lucratum fuisse, Advenientibus Literis Sacrae Regiae Majestatis Salvi conductus libertatem Actori à Carcere adferentibus in Acta Trina Plocen. ibiq. in Plonsko modo Oblatae Insertis, et in quatuor partibus fori Circuliq. Civitatis Plonscen. per Ministerialem proclamatis, non hac Die sed in Crastino vix ex Eisd. Carceribus Actorem emissum fuisse, in Eisdem Carceribus Actorem Spatio Semisex dierum detentum esse, circa Captivationem Acto binas Eidem bombardas frameam et Tapetem atq. Currum cum Equis accepto fuisse, sed tamen praemissa omnia impost. /: praeter Tapetem :/ relegatas extitisse, post eliberationem sui de Carceribus hunice Acto conq. Eosq. GG. Rudowskie Korzybski et Kołakowski atq. Subditos praedicti G. Josephi Rudowski de Invasione Domus ac indebita sui Incarceratione tum aliis sibi peractis injuriis coram Actis Officii praesenti die 26ta mensis Junii Anno 1786to manifestatum et Proatum esse, Terminisq. suis coram Actis Officii praesenti die prima mensis Julii Anno Eoe per Mnlem Thomam Kislewicz de Kraszewo Aurhum et Juratum recognitis Gis Gabrieli Parenti et Josepho filio atq. Simoni Rudowski Joanni Korzybski et Simoni Kołakowski ac Subditis Gi Josephi Rudowski, eoque contra GG. Gabrielem Parentem et Josephum filium Rudowskie respectu Superimmissionis, contra autem Reliquos Inculpatos respectu supermissionis Domus sui, deinq. contra saepefatos GG. Gabrielem Parentem et Josephum filium Rudowskie Ratione sui incarceratione distinctam Causas suam ad Judicium intentasse, in Eisdemq. Causis

in Cadentia fra 2da post festum Scapularis Beatissimae Virginis Mariae 1786to Anno Decreta Suspensionis, in Cadentia autem Sequenti fra 2da post festum Omnium Sanctorum Eorum Anno Dilationes inquisitionis emanatas fuisse, in Judiciis vero Terribus Plocensibus in Plonsko die quinta mensis februarii Anno 1787mo Decretum, quo Jac. Gnus Przedpelski pro explosione ad Gnum Josephum Rudowski facta, ex Actoratu Gni Gabrielis Rudowski Ejusdem G. Josephi Rudowski Parentis poenalis extitit, ac in Eandem poenalitatem hocce Decreto super ipso Extensam Incarceratio Ejusdem pro poena inclusa esse liquet, prolatum per partem Cittam reponitur, Considerantis itaque praemissis Circumstantiis et Inquisitionibus quoad Actoratum Gnor Przedpelskich Conjugum cum GG. Rudowskie Korzybski et Kotakowski ac Subditos G. Rudowski respectu Invasionis Domus ac peractarum initio Violentiarum promotum non posse Eosdem Cittos poenas evadere, sententiat et Statuit, quatenus Jsi GG. Simon Rudowski Joannes Korzybski et Simon Kotakowski in et pro fra 2da post festum Sanctissimae et Individuae Trinitatis in Anno praesenti Ventura Turrim Castri praesentem Superiorem ingrediantur Ejusque Sessionem per Spatium Sex Septimanarum sine Intermissione Sustineant, ac expleant, nec non in Exitu de Turri quisque Eorum per Vadium Capitaneale Simplex Gno Przedpelski Acto Soluat, pro quo Trno Egressus de Turri Gnus Josephus Rudowski Lbros Jacobum Andream et Alterum Andream Joannem et Antonium Subditos suos cum Altedictis Gnis Korzybski Kotakowski et Simone Rudowski Domum Actoris Invadentes ad Cancellariam praesentem pro Summendis ex Eisdem poenis Statuat, quos Statutos et quidem L. Jacobum Virgis Centum Triginta jam autem reliquos Subditos quemque illorum Virgis Centum per Mlem quemvis Castigandos esse Vult ac praecipit, Nihilominus Idem

Gnus

Gzus Josephus Rudowski pro non denegata Subditis suis
ex Residentia Sui cum predictis Cittis ad Gzum Przedpełski
Euntibus Domus Actis Invasione, et exinde illatis per ipsos
Actis Violentiis; includendo etiam Signa per comprehensionem
fortem per L. Jacobum manibus Actrici G. Przedpełska illata;
Gzus Przedpełskim utrisq Coniugibus Vadium Capitaneale Sim
plex in Eoe Termino enumeret In sublationem quoq Trinar
Condemnaonum ex instantia Actis in Judiciis Officii presene super
Cittis binis nempe super solismet GG Gabriele Parente et Jo
sepho filio Rudowskie Tertia autem super Omnibus Citatis
in Causa presene post Recessum à Comparitione obtentas sol
vant prenam Secupliciem quatuordecem Marcar Pol, videlicet
quadrupliciem prenam Gnosi Gabriel Parent et Josephus filius Ru
dowski, Dupliciem autem Omnes Citati Eie Actori in Trino
Eoe Solvant, Gzus autem Gabriel Rudowski post Captivatio
nem Gzi Przedpełski Catenas Eie iniere jubendo ac in Carce
ribus Eunce detinendo pro Principali se prebens supradictos
GG. Simonem Rudowski eiusce nnis Kołakowski et Joannem
Korzybski suos Complices in prenis Crumenalibus intercedat,
Judicio quoq suo Vadium Capitaneale Simplex sub Rigore
prence baonis ex Regestro prenalium extendendo Idem Citti
importent, Facturi sunt Citati premissa omnia sub prena
baonis in Casu Contraventionis tam quo ad Sessionem Turricam
quam non Solvonem, Vadiorum et Marcar ac demandatam in Eisce interes
sionem necnon Statutionem Subditor Coram Actis Officii
presene in Eggressu Turris Gzol Simonis Rudowski Korzyb
ski et Kołakowski Publicane, Quo vero ad Actoratum Eiusce
G. Thadei Przedpełski cone GG Gabrielem Parentem et Jose
phum filium Rudowskie Rptu sui Incarcerationis promotum
Siquie Eae Incarceratio in Decreto Trri Plocene supra annotato
in prenalitatem Ei inclusa esse liquet, Ideo Obstante hocce Decreto

Tri Plocen. Actoratum hunc Incarceratidinis non subesse Resolu-
tioni Judicii sui declarat quinimo hunc Actoratum cum toto Proces-
su hoc in Actoratu in Judiciis suis perducto ac cum paratis Inqui-
sitionibus hac in Causa eductis ad Judm Tribunal Rni Petricoviens.
remittit Judicanda. Quo deniq Attinet pecuniam circa Captiva-
tionem Actoris Eius in Domo illius Deperditam ~~non dedit~~
Judicium Statuit, quatenus Actor Quantitatem Ejusdem pecuniae
protunc deperditae Comprobet idq in Sequens Judicior suor Ca-
dentia, Ad quam praestanda Conservatus Terminus peremptorius.
Quo Ad Cathegoriam Resolutae Causae Apellat Compa-
rens partis Citta Ad Judicia Tribunal Rni Petricoviens. Ad-
missa. Movit quoq et G. Thadaeus Przedpelski ad Eadem Judi-
cia Tribunal Rni Petricoviens. Admissa. Inquisitiones
partis Acta in Tribus Rotulis Oclusas et Sigillo Cancel-
lariae Officii sui obsignatas in Sequestro Cancellariae suae
tantisper manendas esse Judm Vult ac determinat. D.P.U.

Actum in Castro Plocensi in Terminis Querelarum Causarumq Officii tum Exemptionum festi Nativitatis Sancti Joannis Baptistae Judiciis Castrensibus Capitanealibus Plocensibus ex publica Acclamatione iuxta Solitam Cadentiam legitime in Diem hodiernam incidentibus feria Secunda post festum Scapularis Beatissimae Virginis Mariae proxima scilicet die Vigesima prima Mensis Julii Anno Domini 1788vo

Coram Magnificis Pauceratio in Karniewo Karniewski Dapifero Siepscensi Vice Capitaneo, et Josepho Lempicki Notario Castrensibus ~~[illegible]~~ Plocensibus Officialibus Juratis.

M. Stanislaum Turowski Vice = Regentem Crenae Plocensis Actis per G. Josephum Mlicki tanquam nonsunt.

MM. Josephum Smoliński Camerarium Terrae Rosanensis et Agnethem Grabianka moricem Coniuges bonorum Nagorki Olszyny Haeredes et Possessores Actis per Eunc. M. Smoliński Maritum suo et Contis suae nne pltes. GG. Antonium Wilewski et Antoninam de Grabie olim G. Simonis Korzybski Relictam Contem Viduam Matrem Bartholomaeum et Albertum filios Korzybskie Cittos per Eunc. G. Antonium Wilewski suo et aliorum Cittorum nne pltes. Tandem quoniam G. Wilewski ab inscripta Comparitione tam sui quam Gnosorum Wilewskich et Korzybskich Recedit Gsus quoq Mathias Uminski disparet proinde super Eisdem Cittis Rptum decernendae punalitatis, in haereditate et possessione bonorum Nagorki Olszyny per Cittos peractis ac in aliis Circumstantiis Tmo comprehensis permittitur Condemnatio ad quam publicanae addit Mnlis Judis. Publicato

Eosdem Actis atq G. Joannem Siennicki bonorum Nagorki Olszyny Administratorem Actis per Eunc. M. Josephum Smoliński suo Contis ac Administratoris suorum nne pltes. GG. Antonium Wilewski et Antoninam de Grabie olim G. Simonis Korzybski Relictam Contem Viduam Matrem Bartholomaeum et Albertum filios Korzybskie Mathiam Uminski Cittos et Indicenae eosdem GG. Antonium Wilewski et Simonem Korzybski [illegible]

et Actor Citor nne p̃ter SS Adalbertus Nowakowski et Sebastianus Matarowski dem̃ LL Thomam et alterum Thomam Franciscum Antonium Adalbertum et Casimirum dictos Markg. Citos p̃ S. Bartholomeum Korzybski tanq̃ non Sand.

Inter M. Thomam Nowowiejski Venatorem Ussogrodiae Dominum tum SS Nicolaum Samborski et Valentinum Lgiewski bonor Se nomine Administratores Actr et Citos per S. Samborski dem̃ et alios Actr nne p̃ter M. Mathiam Zaybowski Capi ferum Cichanowiensem tum LL Jacobum et Valentinum Jaworski Citos et Actr per S. Carolum Turowski S. Bartholomeum Modzelewski Actr per Cur̃ Comparen. Judex Suos partium utrarum̃ pro litteratis sibi vicissitim edictis dandis ad Affectandum partium Dat et Concedit Dilationem Inquisitionis tam ri pro Actrice quam Reor pro Actrice obiectorum pro Sequen. Judicior̃ prosecu. Cadentia ad Contenta Scriptorum et Probatorum partium utrarum̃ educend Suis Conservat

Inter M. Joannem Bromirski Vexilliferum Pltis Plocen Bonorum Oppidi Siepno cum Attinen. Hereditatem Actr̃ et Citum per S. Josephum Lesowski S. Josephum Wazowski comunis bonor Siepno Comunem Actr per Cur̃ Infideles Salamon Aaronowicz Mordech Leyzerowicz Joseph Pinkosowicz Simon Pickan Se morien. Synagogae Siepnen ac totam Synagogam Siepnen Actr per Cur̃ Infideles Simon Pickan et Herszek dem̃ et totam Synagogae Siepnen nomibus p̃ter M. Bartholomeum Ludwicum Bini nominis Zbinski Citum per M. Thomam Zbinski filium Infidelem Abraham Chaskowicz Tabernatorem in bonis Borkowo existen Citum et Actr p̃ter. Suo Legitimo adhibendo partibus prosequi jubet Judex prosecutione Judicium Suor̃ partium exquisita M. Bromirski Vexilifer Plocen et Synagogae Siepnen nomine M. Zbinski filium dem̃ Herszek et Infid Chaskowicz intercessorem Actr Siepnen Factorem pro danda Ratione ex Munere pro Eius Infidelis Chaskowicz Incorporatis Solutionej nonnullarum Summar̃ et Debitor per ipsum tam Actr quam Synagogae debitarum, per vim M. Zbinski et Inf. Eius moderni Tabernatoris nomine M. Bromirski et Synagogam indem pro Solutione certar Debitor Infidel Chaskowicz provenien. tum in aliis praescriptionibus et Quarentis Del

minis Comparchavis annum ad Judm dictos decidendo, Arteamma
nes jeanam esse Comparitadnes Regestrorum quarum pretensio
nes partium utrarumq; Enucleantium pro Sequenti Judicio quod
Cadestio per partes subsequendum Censet, prout quam sompro
fatis non Judex decernit id quod finis est Finis Conservatis.
Inter Jm Ludovicum Dobrski ad pller Jm Bonifacium Thomam et Petrum
Dobrskie et Mu Andrea Dobrski filios minorennes tum Antonium
et Franciscum Jtij Dobrskie Patruos et Tutores Citer p Eundem
Jm Antonium Dobrski suo et suppraserib Citer ex adpller Jm
Joannem Loziwowiczki Citum per Eundem Terminum ad Sci
endz lis et Solutione gratis et Semi Septem Cerchiis Stigine Lema
cis mensure Varsaviens ac binis Vecturis fani Linum ad Judi
cium Dicendz Controversijs Partium Causidici agnoscente Citese
J. Antonio Dobrski Suprascriptam Stigines expensum p et M.
Andream Dobrski minorennium Parentem esse precipit Statuit Jud
Quatenus Pars Citata pro Ejusmodi Stigine et fano quemque
Cerchium Stigine mensure Varsaviens. fleb Dividendo, unam Vecturam
fani flavum Novem estimando quotam in unum juctam
efficiens Nonaginta duas flor Polon quia in eam exsolvendz
Optione in ea Feria Secunda post Fm S. Michaelis archange
li in ad. quam ydem venturus foram Officium evadat quam sub
Pena Banni in casu Contraventionis circa mandatum in Stud
faciend Publicand datum Lobzenici die 9 Junii Anno Dom Millesim
Septingentesimo Octuagesimo Octavo Pars in Causa Citata Stigine supra apposita Judicio quem
suo debite insistanti quam Jure debuerit Solvendz &c.
Inter Jm Laurentium Lozdowski ad pller Jm Vincentium Krzyzewski Cit
per Jm Josephum Pepłowski Comparens Terminum Actoris et recitatis
ne quoties actoreum Actoris Lungarica et equo debite decurso ad Judi
cium Dicendz Controversijs Partium causidici nuspiam esse pars pri
cata Dilationis non Inquisitionis in plenitudine et Reportationis ab
Objectis in negativa Juscipi suo decursu &c.
Inter Dnos Regentium tum Barbaram J. Valentini Krzyzewski Bilstocen
Mariannam Jm Ludovici Kaminski Sentis Wadrotowskie Stigines

de Wiadrowskie G. Bartholomei Siemiątkowski Centum Act. p. Eundem
G. Valentinum Strzeszewski B. Cl. suo et Aliorum Actorum nomine Instantiae Plenae pller.
M. Theodorum Radzyminski Pincernam Terrae Ciechanoviensis Cittum
pller. Jtem Rendum Nicodemum Sielski Praepositum Ecclesiae Sarbiensis
Adcitatum p. Jm Josephum Dłosowski, Comparens Terminum ad perantiam
Decretum Judicij sui ~~Conservatum~~ Inpincte ~~Compertationis~~ communicationis
Documentorum Conservatum Dicendum Insistendum Eidem Decreto Statu
it quatenus Partes Originaliter secum disceptare Documenta quae
eis autentica et manualia ad Causam praesens spectare p. Sum
maria Conscribant et sibi ab Invicem Communicent et super rea
lem Eorumdem Compertationem Juramenta expleant idque Instanti
Conscripserunt et sibi ab invicem Communicarunt quae per suum Judi
cum Summarijs confrontata extiterunt, ac super realem Eorumdem
Compertationem Juramenta ~~et quae~~ nomine Partis Actoreae G. Strzesze
wski, B. Cl. ac M. Radzyminski Cittus ~~Juramenta~~ sibi Condonarunt, Ideo
~~expleant~~ satisfactione in praemissis declarata.
~~quae praestita Juramenta~~ Causam praesens in Sequens Cadentiam
ex Eisdem Documentis Compertandum Dicendum declarat. ~~Et~~ Acto
ratum autem eorum Jtem R. Sielski Institutum ad Sequens Cadenti
am Suspendit Judicandum Et.
Inter ~~Gosz. Valenti~~ Act. ut supra ac per Eundem ut supra. Jm Franciscum
Goszczynski Cittum per Jm Joannem Goszczynski Terminum per Ante
rius Decretum Judicij sui Inpincte Communicationis Documentorum
Conservatum Dicendum Insistendum Eodem Decreto Teneri Partes utrasque
Documenta sua ad Causam praesens pertinentia per Summaria
Conscribere et sibi ab Invicem Communicare Instantanee Compertavit Pars
Actorea et Parti Cittae Communicavit Comparens autem Partis Cittae suum Principalem in
Sequens Cadentia Eadem Documenta Compertare ~~Obtulit~~ et Parti
Actoreae Communicare obtulit, Ideo Pars Actorea super realem
a parte sui Eorumdem Documentorum Compertationem Juramentum
~~expleat In Instanti~~, praestitit G. Strzeszewski suo et aliorum Actorum
nomine post quod praestitum Juramentum Causam praesens ex Eisdem
Documentis nunc Partes ad Compertatis et Partem Cittae Compertandum in Sequens
Cadentia Dicendum Declarat Et.

Inter

Jnte M. Josephum in Zakrzewo Zakrzewski Pallatinum Sieradien:
Judicem Crem Plocen: Dominum et D. Stanislaum Wodzinski in Lu-
bomi Zakrzewo Oeconomum ad per Dominum suum et Admin: pro-
tis citi non pler. Jacobum Simonem Patrunum et Ignatium Zabiello
Zakrzewski Cives per D. [illegible] Simonem Zakrzewski
wski suum et Zabiellski civi non pler. Comparen: Terminum Partis
actoris Cras Citat: exhibit. D. Zielenieccki Ignatium respectu Zabi-
ello actori Justo ablationis per D. Autor: Simonem Zielenieccki
Quod Libellis ac aliud rei D. Zabiello fi Zabiello civi pretio empti
nis et decernendo eainde super citra pacis cum Alijs civibus
etantijs suum ad Jud: Dividend: ad Affectationem Partis
actoris Partis Utr: et contente Terni et Dilationis ad Schendo
Dilationem Inquisitionis in Legem Judicij civis Dacendi Ll.
Jnte M. Petrum Celestinum Bonkowski Vexillijferi Zakrzewo Domi
num tum per Antonium Ustianowski Ignatium Lisowski atq Pau
lum Milewski Dnos Thorgely administratores ad per Dnos Pau
lum Milewski civ: et Deputatos ad non pler. per Casimirum et alios
Casimirum Bartholomeum et Ludovicum Radzynski Adamum Ma-
thiam Casimirum et alterum Casimirum Joannem et alterum Joan
nem tum Stanislaum Radzynski Joannem Josephum Ignatium
et Antonium Raszynski Joannem et Antonium Jurkowski Tho
mam Mackowski Ejusd civ: Gotkiewski Citat: et ad per Dnos
Ill. Adamum et Casimirum Radzynski civis et alios Citat:
et ad nullos pler. Comparen: Dnus Partium respectu Advocati Victo
riae Dnus Ignatius Dnus Partium actoratibus Jnstitis Dividend
necessarium esse Jnquisitionem contenta Terni et Dilationum
Partium in Legem Judicij civis Dacendi censet Ll.
Inter Jnfidelem Ebreum Szlamowicz Jacobum et Mercatorem Radomien: ad
pler. Dnus et Spbles Michaelem Parentem Civitatis Brzesc: Lith.
Dominum et Casimirum et Michaelem Zabiello Kobylinenses Cives
et Eund: Parentem suum et Civis suos non pler. nec non Stanislaum Ar
dream Liberat Ejusd Civitatis Brzesc: Scabinum Cit: per Eund:
Dnum Causae suae Competenti agnita Partibus in Causa Judex mandat
et procedendo

ni Judendj Terminum ad eng Citor respectu absentatis Voluntad
peractis damnet ac in alijs circumstantijs ~~eorum ad Judicem~~ Dcti dni
Dendj nuncios ac Inquisitionem ad Contenta Cedl et Protestad
nis tam in Declarationem quam emendationem in sequenj Judicijum
in diuenj Clarent Cl.

Inter Dnm Paulum Milewski ad pller. Dnos Casimirum Chodzynski et Ludovicum
Chodzynski Cit per Dnum Dnm Casimirum Chodzynski eius et D. Chodzynski
nos pller. Comparens Terminum Ad eng Citd respectu absentatis Cri
minis ad Suum ad Judicem dictus Decidendj ad effectationem Partis
actoris Partis citatj ad Contenta Cedl et Protestandum Ad volendj
Dilationem Inquisitionis in sequenj Judicijs suis diuenj Sal.

Inter Dnos Ambrosium Dluzniewski et Josephum Konwowski Judicem Cong
Parentes ac Salomeam Filiam Dluzniewski Dominos tum etos:
Mariannam Radziwiłłowe Famulum ad ~~f~~ Dnum Dnm Ambrosium
Dluzniewski suos et alios ad nos pller. Dnos Antonium et Gregorium
de Konwowski Judicem Cong Parentes Ludovicum et Michaelem Filios
Pozdziechi Citos ~~f~~ Dnum D. Antonium Pozdziechi suos et alios
Citos nos pller. Tandem de Consensu Partium ex ea Causa Dnos ad sequenj Cl.

Inter Dnm Ignatium Leszczyński ad pller. m. Franciscum Pulczynski Thesaurarium
Mayens Cr. ~~f~~ Dnm Romanum Franciski Jeremiam Plenten. Dnos Partes ad
eadem Dnos Partes ~~Dnos~~ Dnos et Antonii Cromis suos Tandem
de Consensu Partium alicuius Causa presens ad sequenj Cl.

Inter Mosem Martinum Leszczyński ad pers. Carolum Tarnowski Judicem
Plenten Mosem Antonium Jozwicki Citum pller. Comparens Terminum
per anterius Decretum Relationis Causa Dnos ad sequenj nempe modo
ordinem Tabellam inter Partes suum litigans Consensatum Decidendj
Judicandj Dnos Judicj sui Die Undecima mensis Januarij Februarij
anno Dnj ~~f~~ emulgato statuit Judex Quatenus Dnm Dnm Jozwicki
in satisfactionem Juris Dnos Documenta sui ad Causam
Dnos spectantia quod habere valet tam Authentica quam manu
alia pro suo Juris Summario Partis actoris Communicet
et super reali Emendj Computationem Juramentum capiat
in Judicanti Consequenti Summarium Documentorum Dnos Judicj
Citi Citus et Partis actoris Communicati, super Realem Emendj

Computationem

Cuit

luit quia J. Jozwicki Summarium documentor. suor. Consen. prius
et Parti actoreæ Communicare intendit cum tamen nonnulli Extra
ctus Documentor. in eodem Summario expressi sint luti et
Correcti tum q. Regio Cancellariæ ~~Regni~~ ea quibus eum eaer
pti Documenti eiusdq. nullum robur habere valeat quinimo quæ
Extractus caducus autho. eorum possint ideo Contravenisse Reus
J. Jozwicki Sententiæ Judicij sui Declarat, et statui quatenus
Eiusmodi Contraventione panam Simplicem Quatuor decem Mar
carum Polon. ~~Parti actoreæ nihil in præsenti~~ Parti actoreæ, Judicio
quoq. suo Eandem marcas ~~p~~ medium in præsenti id q. sub
Pœna Bannitionis tam ~~p~~ Parte Partis quam ~~p~~ Parte Judicij ea lege
et Pœnalium Publicandam, nihilominus Documenta sua quæ ad
Causam quoq. spectare videbuntur et sequestrationis Competit
Ill. Casimirum Swiechowski bona Dragan cum attinenz Lenutarium Dos
ejusdem ad effectum ~~p~~ Jo. Leonardum Chmielewski, Jo. Antonium
Cichowski Dr. erad. pller. ad Objectam Condemnationem ea parte Jos
Casimiri Swiechowski super Jo. Antonio Cichowski oesputo Aber
totari Violenter in Judicijs duis Die Undecima mensis Octob
anno quoq. obtentam et Publicatam teneri Eundem Jo. Cichowski
Decere de loco standi London subsistente et Eidem J. Cichowski
moderamini Judicii sui statuit Judicio quatenus Re J. Cichowski
in Solutionem loci standi Solvat Panam Simplicem Quatuor
decem Marcarum Polon. Parti Objectæ recepisse J. Leonardo Chmielewski
per Medium in præsenti id q. sub Pœna Bannitionis et Legatus Pœna
lium tam ~~p~~ parte Partis quam ~~p~~ parte Judicij Publicandam
et habere Eundem locum standi declarat. Comparens ex Adverso Pos
tulavit quidem Jo. Swiechowski ~~p~~ Solutione quatenus Objecta fuit Do
lere et Lenuta agros Castri oriundos Die Januarii Lit. proximæ
ea parte Actoris Jo. Cichowski cum Jo. Swiechowski ~~p~~ Separatione Con
demnationis Dos in Casu deperditæ et Obtentæ aliasq. Circumstan
tijs

tijs suum ad Judm. ad Dividend. Controversijs Partium et quid acta
ce Solutionem dictae quotae Triginta flor. Polon. Concludente jam
quoq. Citta Eandem quotam jam exolutam esse inferente
et ad Juramentum sese trahente Inductis exauditis, decernit Judm.
quatenus Idem G. Cichowski in Eam Juramento Rotham quod quo
tam Eandem Triginta flor. ex majori quota quinquaginta flor. Polon.
derivare acteri realiter exolvit et Ad Solutionem Ejusd. non
tenet Evadat idq. Instanti et addit Eidem Mtis Judtis ad Rotho
vandum quo vero spectat Condemnationem hac in Causa Obtentam
attenta Evasione Ejusd. G. Cichowski hanc Condemnationem
sine poenis Cassat. praestitit quo attento Juramento liber
ab Impetitione actoris pronuntiat.

Inter Jos. Antonium Szostkowski et Margaretham Cywinska Conjuges act.
per Maritum suo et Centr. suae nne pller. et quoniam Gnosa Mari
anna de Sułkowskie primi od. Ignatij Czacherowski Secundi
ad praesens vob. Andreae Kierski Consors seu Utrique Conjuges Vitri
cus et Mater tum Antonius et Josephus Filius et Filia pricignus
et Pricigna Filius et Filia Czacherowsky praesens in Termino disparent
esse Condemnare permittunt proinde super Eisdem Citta disparere
Ratione Solutionis Summae Quadringentorum Tyrn. quemlibet
Tyrn. Triginta Octo grossis numerandae Inscriptione Authentica
et od. Ignatius Czacherowski recognita detecta una cum Pro
cessione ab Eadem

Inter Jos. Antonium Szostkowski et Margaretham Cywinska Con
ges act. per Maritum suo et Centr. suae nne pller. Gnos Marian
nam de Sułkowskie primi od. Ignatij Czacherowski Secun
di ad praesens vob. Andreae Kierski Consortem seu Utrosq.
Conjuges Vitricum et Matrem tum Antonium et Josephum
Filium et Filiam Pricignum et Pricignam Czacherowskie
Citta per Eundem G. Andream Kierski suo et Alias Citta nne
pller. Comparere Terminum Actoris cum Lit. pro Solutione Summae
Quadringentorum Tyrn. quemlibet Tyrn. Triginta Octo grossis nume
rando Acta Officij praesens Die Quinta Mensis Junij Ad 1779no

per obr

per ad Jnd Ignatium Czachorowski Gnosae Margarethae de Cywinskie
Szostkowska modernae Actrici super benis Zbyszyno Otroki
expendenda Provisione Jnsne suum ad Judm edit Decidend
Jnsistendo Eidem Jnscriptioni Statuit Judm Quatenus Paro li
tata Summam Promissam Quadringentorum Zyrae quemque Zyrae
Triginta octo grossis numerando in et pro Vigilia Festi Natu
S. Joannis Baptistae in Ad futuro 1789. Ventura Coram
Officio et Actu praesentis Sub Poena Badnis in Casu Contraven
tionis circa Madnem in Jbidem faciendae Publicandae unde
cum Provisione ab Eadem provenire pro quinque à Centum Compu
tandae Salvis tamen quitationibus in Termino Terminorum ~~Jnferendae~~ adjuvandae
et per Partem Actoream Acceptandae Pria Summae Origi
nalis in Benis mundis et liberis praesidendae Securitatis
Praedictae in rem persolvendae ~~quitatae~~ Cessione solvat Lucta Po
na Trium marcarum Polon Parti in Terminis et sub Rigore quo
supra Judicio quoque suo tollit in Jnstanti praxi Juris solvendae
Inter Gnos Adamum Myslinski et Barbaram itidem de Myslinskie Cen
ges Act per maritum suo et Centum suae nomine pltes. G. Lauren
tium Krajewski Cittum pltes. Comparendae Terminum per Anteri
us Decretum Judicij sui in pinctis Communicationis Documentorum
inter modernas Partes promulgatum Conservatum Decidendo Jnsi
stendo Eidem Decreto Statuit Quatenus Partes Eaedem Documenta
sua ad Causam praesentis pertinentia per Summarja Conseri
bant et sibi ab Invicem Communicent superque Realem Eorumdem
Comportationem Juramenta Expleant idque Jnstanti Conscripsit
Pars Actorea Summarium Documentorum Suorum et Parti Cittae
Communicavit quae per suum Judm Confrontata extiterunt
ac Super Realem Eorundem Comportationem G. Myslinski Actor
Juramentum expleri Pars Autem Citta in Sequentia Cadentia
Documenta sua Parti Cittae Communicare et Juramentum exple
re Obtulit Quod Circa Satisfactionem in Promissio declarata
Causam praesentis ex Eisdem Documentis nunc per Partem Acto
rearum

eam Comportatis et per Partes Ad Computandum Dividendum
Declarat et Conservato.
Inter Spôr Gregorium Barbaram J. Valentini Straszewski Bld mari-
annam Jn Ludovici Kaminski Centes Radomdarskie tum Stud-
cigim de W. adrowskie Comunq Jod Radratowskich Sororem
Abeterinam J. Barthelomej Siemiątkowski Centes, ac Comunq
Manitos act per Eumq J. Straszewski Bld P. eius et Ld.
prasens act nob Pter. Jstd. Nuidemum Scilski Deputa-
tum Sorbiciensq Citatos p. D. Josephum d'Sposzki Jod Thomam
Bonifacium et Petrum Dilastros antdictum et Transiensum
Patronos et Tutores Dobrskie cum Joannem Brzozowski Ad
et Jn Laurum Sulkowski Termino Legitimo advenit Partes
ipsas a provocari jubet. in Prosecutione Controversij Termi-
num Partis actrici eiq Ad eum ad Judm edt Dividendo
Controversij Partium ergiuq Parte actrica extraditionem Inven-
tarij aut mobilium ac Rebus Substantiae expellectilis Dome
stud patte ad J. Barbara de Brzozowskie ultimo Brzezkie
Citatum Bonis Annexandis decisi circa Eumd Jstd.
Scilski assi dorsq Concludiq Parte autem Citata nullo
Inventorio ac res mobiles Quas ad Jd Brzozowska circa ea
reperiri inserente Judicio examinio suspenso Resolutio
ne alterius eiq Ad. Dobrskie instituti, quemadm Jd.
Jstd. Scilski minus Senio gravatus esse debat ab provectaq
eiq Etate Judicij eius concedere Land potest Jus
nempe ac Ens Ens Ens

res mobiles ac totam Supellectilem Domesticam ad
G. Barbarae Drozdowska propria Eiusdem stante Vita
extradidit et nihil ex Eisdem rebus ad Inventarium ac
Suppellectili Domestica circa ipsum reperitur excipiendum
post quod ~~[illegible]~~ exceptum Juramentum Causam Lora pro finali
Resolutione ad Judicium pens remittet si autem Jo. Jac.
Scilski Ibidem ac In Termino Eidem non Comparuerit
Poenam Bednis super Eidem extendit. Liberum Eundem
Jac. Scilski ab ulteriori impetitione Partis actoreae pronuntiabit
si autem aliquas res Inventaria aut ex Supellectili Domesti
ca circa se habere agnoverit, Subscripto Registro Rerum
et Inventariorum agnitorum exauditoque Juramento quod ultra agni
tas res et Inventaria in Registro specificata nihil circa
se habet, et ad extraditionem ac benificationem non tene
tur.

Inter Gnum Paulum Smeczny ad pller. Gnosos Casimirum et Barbaram de Ly
winskie Juricem Cenzus Parentis Matheum et Bonifacium Filios Zlyrin
skie, Josephum Pelitowski et Mariannam de Rakowskie primi ad G. Jacobi
Hyrinski Sdi ad praesens voti Juricem Cenzus Victricum et Matrem Ro
chum et Josephum Prisignos et Filios Zlyrinskie Cittos pro Eundem Gnum
Casimirum Zlyrinski suo et Supraseriorum Cittorum nno pller. Comparentem
Terminum Partis ad eius Citt. respectu Attentatarum Violentiarum ac Ali
orum Circumstantiarum Suum ad Judicium edit Decidendo ad Affectationem
Partis actoreae Parti Utriusque ad Contenta Termini et Protestationum Dat
et Concedit Dilationem Inquisitionis in Sequenti Judicio suis edu
cendae etc.

Inter Gnum Petrum Ostrowicki ad pller. Gnum Florianum Smardzewski Cittum
pller. Comparens Terminum ad eius Cittum suum ad Judicium edit Decidendo
siquidem Causa pens respectu pallorum pro signis Terrae Infixorum non
nullis de Terra ejectionis, et alibi translationis metae ad Eundem
sui adjunctionis tum pro Decernendis penis ~~[illegible]~~ ex Contraventio
nis Decreti Condti in bonis Karwowo Oszumowice pro Officio Burgrabia
tus In Ao 1787 Inter modernas Partes pro lato, quo Judex Palli pro

Decisione

decisionem Causa Inter Eadem Partes cum Terre mota. ac Inaliq
ignorantiq Lucem ad Judic notoriet cene Condescensione decidi
neqid Deu necessariam esse Condescensionem ad Tenorem Bene
Konwicow Obsumacie Inen. Melchioris Mielczynski Bld Capit
de tempore qua temperiva obstinatione contra Partem
Sumptu Conducendi admonend Dnd Inclu Burgrabium Cracc
succumbere Sessionem agrom et metas ergom Partem dictum
gnesq peragend quapropter sic mota Eadem per aliquam
partem fracta dicantes expalli de terre ejecti, appropriato
q ex adempto fundo apparuerit Eadem agros Partis in
juriata restituet, meta ad tenorem decti Condus perficiet
Penas p Contraventione decti si Eadem Contraventio appare
ret condedavit edendit Inquisitiones in Ordine Deductionis pnd
missis si opportune videbunt expediet Regnes annuet Totaq
Eandem Causam finalites nihil intactum et processu tum relinquend
Finaliter deinde dijudicabit et mandabit Cujus Officij Burgrabialis
Dnijus in Partes Parere acquiescere ac Judicato Obedire sub
Penis Bannis illis mitenis Condescensionis super Parte contraveni
entes Publicand Cuncta Penas Simplicis duraturas
Parend Dnd Partibus Comparendi Judicij quoq sub pe
Comminis ab utroq Parte Solvend Dno que Condescensionis tenor
Mandatum Actoratum huic Causae Cognitum et Volumen Ju
stitiae Partes autem utroq quas Volumen edictum adhortand
similiter sub Rigore Comparend et Judicatum Solvendi Dni Vigore
Jnthesm Alexandrum Kanowski advter. Jo. Antonium et Gregorium Dallas
wrzyski Juniores Congs Parentes Sororiales et Ludovicum Filios Pud
wiethi et Jo. Antonium Lodzinski suos et Uxoratos Affi
nes advter Eandem oriatq Causa Idem ad Terminum Jnthesm
Laurentium Kowalewski Parentes et Ruchenses Filium Kowa
lewski ads pertinentes suos et Filij eius nomine advter. Jo Mat
thaeum Krzywicki Bld. Cottum pro Jno Paulum Sallowski
Jo. Joannem Krzywicki Cottum advter. Jno Albertum Klyczkowski
Cottum advter. Comparuit Dnus Salusfacia ad Jo. Joannes Lipski Pro Dicto

Edmi

tibi Magistr ad quem de Officijs civis Terra Ord. pred. Ju
Omnium SS. Ord. in anno elapso 1807. ~~coram~~ Officijs Tribunal
And Schicering recepered Idque in Judicanti et queriam non cadere
ut Inde contravenisse Eundem Declarari et statui quatenus
Penam Simplicium Quatuordecem Marcarum Post Partis Judicio pe
medium Infrascripti ad Para Divinis tam q Partis Partis quam pro
parte Judicij extendenda citand. ac Partibus in Causa experim Mandat
in Experimento Adeitatis nem Actoris Partis coram Citt Eorum ad Judi
decidendo Queriam in causa Solemn pro Tabulatio Judicij pro parte
tia Terra Ord. pred. Sepulcris Bonum. pau. ad Elapso 1807mo
Celebrata pro Reconventionis Documenta ad Causam pro pertinentia
Partis Actis Communicarent. et supe Realem Eorum Compertatu
nem Juramentum est expletum, Pars autem Citt Documenta sui
in Sequen Cadentia Partis Citti Actoris Communicare Obtulit Eademque
Communicatio à parte Citta adusq nem est effectuata Deo Patren
Eandem Cittam ad Judicantem eam Satisfactionem pmisso Dein Stingit.
et queriam Pars Citta hac Satisfactionis pmisso Deus Salutis nem
Summa de qua res est offert Idem Judex Instituendo Procuratio ni
Coram actis Officij pro Die Vigesima Mensis Junij ao 1775to.
p. et pro Albertum Lisowski Citt. pro Josue Lisowski Parentem Jo
Laurentis Parenti et Rocho Filiis Rowalewskiem modernis actoribus
superbonis Licovero Parvo Assumente eque Summam mille Zlpo
exquidem Parenti Decentorum duo quingentos jam ex Filio et Filia Se
ptingentorum Quinquaginta Duo quingentis Statuit Judex Decentis Centesimis
Designatis die Horis Die 24 Junij ao 1807. Inte pro Joannem de
sowski exuno, et pro eum Albertum Rzycharski parte ab Altera
entiatis Designationis Sextium bonos dicendo in quibus Sum
ma pro eadem Juris inita et confecta acting Officij pro Die Secun
da Mensis Julij ao Eidem Oblatuato quo Contractu Dem Josue
Rzycharski Sextium Dicto bonos dicendo Juris quaestor Summam Eandem
ad dependandum in eas Casum pro Statuit Judex Quatenus pro eum
Josue Rzycharski Summam promissam mille Zlpo erigina

Cen

[illegible] unam Provisionem [illegible] quatuor annis, jam autem J. Joannes Lisowski ab eadem Summa Originali Provisionem [illegible] duo anno Cedeliut Quinti, exquidem ea Originali Summa Summam Duocentum Quinquaginta J. Laurentii Kowalewski Parenti jam vero existentem Summam Septingentorum Quinquaginta Ejus Joannes Jacobi Kowalski post ab Joan Joam Kowalewski Sterilitate Deus Sow Fratri ex Unico Successori [illegible] Provisionem [illegible] Actori [illegible] J. Kodisse Kowalewski [illegible] [illegible] [illegible]

operarij de facto ab ad avocasse, aliasq; injurias percepisse, eamde
penas in eosdem considerate principis Inquisitionibus statuit Judex Dñs
tenuis Dñs Jan Nikuplis eluendo ami egressus Terrim Sacti-
gnij Superiorem vigore Edicti in eoj Terria Leuinda pede Fri
S. Martini Pontificis Venerandi qde in ad Polonij vigore Edicti
Sessionem per spatium trium septimanarum sine Intermissione continuat
exacte ad que non in casu Terri Panem Duplum Quatuordecim Mar
cas Polon jam quoj mihi Cancellariæ Liberum a L. Matthia quem
cunq; penam Simplum Quatuordecim Marcas Polon Actori Judicio
quoj duo Leuinda Marcas per medium in Judante sub Panis
Badnis ea Registro Sanationis extendenda exolvat. Terminoj
Suprascriptos Exactus ami de Terri L Josephus Lubiensis quem
ad Capellaniam quoj Statuat Statutum autem vigore
& pœnam quemvis a parte altera Centum quoj Castigandam vigore
determinat. factum est Citatio omnia sub Pœna ad
mia in casu alicujus Contraventionis circa Mandatum Legum Actis
Officij quoj faciendi Publicanda. Quo vero exactius præstandi
Statutionem Suprascripti L. Matthiæ quemvis Dñs Mathias Milwelli ad eum
te Relatoj mihi Coram acti Officij quoj die 13. mensis Julii
ad 1707. Inscripta Officiosa Dñs reus relegatus evadendi citatus esse de
duxit ideo à Statutione Episcopi Liberum Citatum pronunciat. Verum
in Sublationem Condemnationis Coram Judicij Officij quoj die Quinti
te mensis Julii ad Usque 1707. ea parte ad usque Citatio Obtem
te Solvat Dñs Jan Milwelli Panam Duplum Quatuordecim Mar
cas Polon Parti in Terra ex sub Rigore supra oppositi Judicio quoj
suo Tandem Marcas per medium in Judante præfixo omnem
ex Dño Vigore.

Inter Jan Jacobum Kolakowski ad pleb. Dñs Casimirum Turski et Abrahamum Kuna
liberalia Judicem Congi Actor per Maritum suum et Curat suum pleb.
Comparet Terminum Actoris cum Citatione & exhibitione Documentorum ad
Sortem bonorum Kwaziborzynska Kielbasa Kotlowo et Sachasie per
ad a Dño Jure Lendiciis quæsitam pertinens Contracta Resignationis
Inter Eundem Partes Tenent extradi Oblatio eorum ad Judicium etc

Scribendum

decidendo Controversijs Partium Inductis exauditis Insistendo Eidem Contractui Inter Partes mito Partem ~~Actoream~~ Citam ad Instantaneam extraditionem Eorundem Documentorum stringit, et ~~quinam~~ Luit Idem Citatus Suprascripta Documenta in Uno fasciculo Compertavit et Parti Citae extradidit, "cum tamen Pars ~~Actor~~ Actorea in Compertatione Eorundem non persistit Ideo Comprobet Jus Jnus Turski pro Omnia et Singula Documenta ~~ad~~ ad Sortem per se Abresignatam Sententia Parti Actoreae extradidit et nihil circa se in Damnum Partis Actoreae Celavit idque in Instanti et addit Mlis Judicis ad pronuntiandum Jnti Rotham. praestitit qua Attenta Comprobatione ab Ulteriori impetitione Partis Actoreae Partem Citam liberam pronuntiat D.R.

Inter Jos Adamum ~~Radwanski~~ et Petronellam Virginem innuptam Fratrem et Sororem inter se Germanos Radwanskie Act per Eundem Jm Radwanski suo et Sororis suae nomine pller. Jm Jacobum Radwanski "et Judicii" lit. pller. Comparere Terminum Partis Actoreae eorum Citam pro Dimissione Sortis ac Danda Ratione ex Jesta Tutorea super Act habita ac in Alijs Circumstantijs suum ad Judm edit Decidendo necessariam esse Condescensionem ad Fundum bonorum Kowale Judicij sui Act Jm Thomae Kowalewski et Josephi Peptowski Bldtwcerz Captato tempore praecia de adventu sui tempestive facienda Accusatione multis Partium Sumptu Conducendorum adinvenit Eum Judm sive Jnri Burgrabij Act Unus Mcus Judex sive Burgrabius Conducendus Condescensionem Compertationem quorumcis Documentorum ad Sortem Act haeredis pertinere tum Registri Status Sortis Episcopi enucleare pia Comprobatione Juratoria per Partem Citam subsequendum injungit, quibus Compertatis, de Summis quae et quantae fatis et Jnri Francisci Radwanski Act Parentis tam in paratis quam apud Varios Creditores debiliter ~~sint~~ ~~inquirit~~ et Ulinam Conversae sint inquirit Calculum et Sorte "Ipse si iste pervenerit" excipiet ut Ulinam ex Eadem Proventus sint expositi sese infermabit Extraditionem Inventariorum tam Comuteo quam incomuteo ~~fat~~ Act mente Parentum derelictum de mandabit de Desolatione sive Reparatione Sortis Episcopi ~~inquirit~~ ~~investigabit~~ Auctis vel deperditis inseminationibus profugatione

Subditos

Publicis Cunctisque fundi pretensionibus inquisit investigabis
Inquisitiones Juraldrias ei Oppertune indebunt exquidet Juramen
to Oportunitate negotij exeipiat Penas super quo Intendi
extender Veneficatudnem Omnimodam quadris pretensionum
advenient Terminos Assignet Litigeres Annexet Solamque Lex
Eidem Causam ad Contenta Termini et Documenta finaliter
Deinder disputicabis et mederabitq Ligi vel quo Decisionem Partis P.
rere acquiescere ac Judicato Obedire sub Pena Contemnis illo de
mino Condescensionis super Parte Contravenente Publicandi debebunt
ac tenebunt Quita Pena Semplei Quatuordecem marcas Solue
Parti per Partem Compensandi Judicio quoque suo Utili et Justum
et ab Utroq Parte "per mutuum" Juris Solvendi Do quo Condescensio
nis Termino Partes quos Voluerint et negotium proposuerint ad
eisdem Audiendi Simili sub Eligere Comparendi et Judicatum
patiendi DPV.

Per Casimirum Bierkowski et Susannam de Wodzinskie Jmicos
Coniuges ad perpetuum maritum suum et Sponsum suum mag. pller. Jm Valen
tinum Smeszewski Bld. Ct. pller. Jnordinate Citatione Declarato
Partem Actoream Citat ad Dem Partis actionem Jnuntiat Liberum
Per Jm Matthiam Jaszewski Bld. Jpogrodzien. et N. Simonem Piaseckj
Ad perpetuum Actum Piaseckj suum et Dominj cui mod Pleni
et quoniam Veltris Rendomus Pendantibus Uberioli Coram Jmi
Duo Prestimoniales Pospectus Dum et Alis Valentinus Szczaki
Suo nomine Ct Jpsum Jn Dem Disparere Saltem non Statuitionis
Jnde super Eidem Citt Disparere Saltem non Statuitionis
L.L. Stanislai Porzezinski Comin Justi notatis et Adamus De
cernendo Venerabilis ac alias Prium Instantiam Jn huius Ulteri
orio Forum faciendo Executivas Decernig Condemnas ad quod
Publicatum
Publicandi Addat Mtis Judicis.

Per Albertum Cybulski ad Ejectum pller. Jpse Albertum Parenten
Per Albertum Parentem et nom. Sibam Grzegorzki Citatum
et ad p. Eundi Parentem suum et Sibi suum mag. pller. Jpsum Al
bertum Parentem et Josephum Sibum Cybulskie Ct per Jm
Simon

Petrum Cybulski Tandem de Exequendarium Actus Causa
prius ad Seguens Fl.
Inter Dn Joannem Szczepkowski Bld. Act pller. Petrum Krendow
Michaelem Andrzewski Archidiaconum Dolinecz Actum Cath
Plocen Compars Terminum ad emg Cls g Solutione Summ
Octingentorum Flor Polon g Ab ab Actore ad Scriptum ma
nuale De Data Exhi die Ploci 23. July 1783. Contracta cum
ad Judm Ddi Deridendo Insistendo Iidem Tempo Citatus Jo
Diem Quatenus Dcm Actor Rmo Andrzewski Summam dmpor
Octingentorum Flor Polon cum Usuris ab Eadem prove
nien per Quinque a Centum Computande a Die Scripti g ab
Ultima Liquidatione retenta, mdo Tenia Secunda post Festum
S. Michaelis Archangeli in Adpndens Opime Venturo
Coram Officio et Actis Officij prem Sub Pena Bannis infas
Contraventionis cum Mandato in Executionem Publicanda
Actor Solvat Citato Pena Septem Marcar Polon Parti in
Tenus et Sub Aliger Expropriata Judicii gnus g Cus Cti
Dem mense Instanti prad Juris Solvend. D.P.V.
Inter Dn Stanislaum Wiadarchowski ad pller. Dn Michaelem Mild
Kotzki Ploc Act et ad g Dn Paulum Sadkowski Joan
nem Szczepkowski Fasciarum Plenter. Tandem ad Exhi Causa Actoris ad
Seguens Fl.
Inter Dn Nicolaum et Theresiam de Lesczczynskie Juricem Cenge Parentes
et Laurentium Silvium Rudpetskie ad pertund Dn Nicolaum Rud
petski suos et alios Tactu mis pller Jus Michaelem Rudpetski
et Helenam ejus de Rudpetskie Juricem Cenge Et Pudicum
g Maritum suos et Cente suos mis pller. Compar Terminum
Partis Actoris emg Cls respectu Adventatae Violentiae Cuius
ad Judm ad Deid ad Affectationem Partis Actoris Partis Citatis
Dare et Cenuid Dilationem Jurisdictionis in Seguens Judicij Cus
Decuend Fl.
Inter Dn Joannem Rudpetski ad pller. Jacob Michaelem Rudpetski et
Helenam ejus de Rudpetskie Juricem Cenge Rudpetski ad
Cus per Maritum
suos et Cente suos mis pller. Dn Andream Rudpetski Dominum
et Dnm Albertum Konopelski Familiares g Eundo Dn Joannem Rud
petski

petijt Lemis Partium reputo ab avitata Violentia peractionis
Damnor ac alia Circumstantia sibi in proprio Inhibitorio
Decidendi Combinatis Earum Partium Actoritatibus adjuncto
Juris et Protestationum Partium in Deductionem et emunditionem
Dat et Concedit Dilationem Inquisitionis in Scriptis Judicijs ex
is educend. Et
Inter M. Erasmum Jeralii ad pller. M. Theodorum Hardyminelu Pm
cerram Terre Reichansicos Et per J. Leonardum Comichuelu Jam
dem de Cancell. Partium dicit Causa pdicta ad Scriptos &c.
Inter M. Joannem Comerarium Terrem Visegradien Parochum Sze
volum Bl. Liburn Turnelu ad pr Curiam Jn Carolum Juno
stli suo et Fratris Lo rentii sui nri pller. Tandem non sunt.
Inter Jn Valentinum Dubach et Cuilliam Zglinicka Juriem Cenzes ad pr
maritum suum et Cartis suis nre pller. Edictum allitis

Jack Actorum

Inter P. Valentinum Joannem Cimi mis Szenczeuski Burgr Cron Plebanu ads
plbi, Et Ducheam Petilli Renemus Contantenus Leonelu Camella
nus Cathed Plebanu Civitatis presentes Jn Jure dicente et de fende
rentes permittit Lremde super eum stare Dispensat Prælatu
Dni sui summi Imperi unius Neuringentinum Et alterius Actude
um Aurei Hungarici ad tertiæ Indicem Jtem Aurei Hungarici
cum grossis pondus Extendendos Reputationis in subsidium pens
Decreti Judicum Ultimante sortis generalis faciendæ Executionis
Lemittitur Condemnatis qd quam Publicatæ adhuc stat Mihi
Judici

Publicatum

Inter P. Valentinum Szenczeuski Bl Plebanu ads pllti, M. Joannem Jo Ma
nuelem Jumouski Judicem Terræ Pltus Plebanu Citatum Jurat Petrum
Blasonski et reliquos Judicibus Terræ Judicium Ter P. Petrum Pudo
auski.

Tandem non sunt

Inter P. Valentinum Szczepcuski Bl Plebanu ads pller, M. Joannem
Emanuelem Jumouski Judicem Terræ Pltus Plebanu Citatum per
Jn Antonium Scriptoris Judicium Plebanu Terminis legitimo adjuven
to Partibus Causam prosequi Jubet. Mediante M. Jumouski ad Judi
cia Scribum ad Dies Petitionis renadmissa ubi ab accusatis Ex
minum adhuc cum Citatum Plebanis reputo per Eund M. Citatum
ad Mandr Cessum ubi Terribus Plebanu in Mandato Jurat Ille Cante
stetum St. Cesperis ad Domini ad quos Interpretatio Actis Circum

denjatium

scripturis, ~~Ego~~ ac nihil ~~facere~~ aliud
quam ad finem Dirimendæ Controversiæ Partium Causidici Actenta Madne Cæsarum aulico Officij præsentis die 18 mensis Julij ad præsentationem Joannis Jurewski Judicium terræ Plocensis Citatus cum Eundem Joannem Strzepkowski jam pridem ex
ea parte Episcopi coram se Judicij præsentatum ad Causam præsentem Terminum, personaliter in Objectis in Madne Cæsarum Actis Denibus Plocensi in Plenitudine ~~interpositis~~ explenatis, interpositis et suo in Judicio exhibita probationem Eidem Terminum Objecto, Ex Eadem præsentia Oppositis, recepisse tam in emendationem quam in Deductionem Juramenti Objecti Inquisitionem in Scripturis Causidicis Actis per Utramque Partem deducendam Consentiat Et.
Inter Joannem Stanislaum Bronisch Ex Palatinatu Plocensi Electum Judicem Deputatum ad præsentationem Joannis Mathiam Starzewski Et quemdam Certum Ad meum Constantinum Baroski Cancellarium Curiæ Plocensis Actum præsentem in Scriptis disparendi ordinem Condemnari petitis Et inde cuique Eidem Citis disparere, Citatione non Solutionis Summæ et Processibus Diversis Condemnari ad Quem Publicandi Addito
Publicatum
Alio Judicis
Inter. Joannem Simonem Jastrowski ad præs. Et quemdam Joannem Josephum Czapski et Franciscum Rzepeckum Judicem Congressus præsentem in Scriptis disparendi ordinem ut Condemnari petitis Inde super Eidem Citis disparendi Citatione non Solutionis Summæ Quadraginta Flor. decernitur Condemnari ad quam Publicandi Addito Alio Judicis. Publicatum
Inter. Joannem Marianum Kolczynski Originem suum ex Ap. Joannem Bialoszewski Actorem præs. Et Petrum Ciszewski Et Joannem Paulum Sulkowski Juniorem Plenitudinem Joannem Kolczynski Et per Eundem Comparendi Terminum Partis actoris Et Compendatione Citationis designatorij ante Eidem Joannem Kolczynski et Ciszewski Juniori Respective designatis Partium Sedi Judicij non visi et Confecti actoris Citationis Summæ Debiti Eidem Citatum ad Publicandi Addito Ciszewski Assumpto Suum ad Judicium ad Diriendum necessarium esse Expensis Contestantes et Copiæ Compendationem Eorum
Citatione

Actu Coram Nob Sequens Sententia Compertationem Subsequend ordinand Dñs
Inter Jos Antonium Bialozerski Actorem ex Regimento Juncen
Cenzo Aud. actid per Martinum suum et Certi Sud. nom. Advocatum ex Ja
cobum et Simonem Bialozerski Rei ex Adv. p. Dom. Gnd
Jacobum Bialozerski suum et Fratris sui non Adversa
minus Partium suum ad Judex dicti Decidendo Lucrum Cate
nopetit Radicis suis Substantiis ac in Alys Cirqum adiacts
Fundum Sanzey mutuis de Convenciend. Deo necessariam esse
Condescensionem ad Eundum Rand Kalowo Starodewo Ju
dicij Dni. Aud. Jos Laurentij Bronnitzki et Pawli Turowski
Loci Ord. Burg Capitalo Tempore prius Advocatis Contra
positive faciend Assistente Mutuo Partium Sumptu Conde
scendendum adinvenit, Quo Judex suis Jn Burg, Aud Locus Meis
Judex Suis Burg Condescensum Deputandum Documentis
Probar Substantia Ad Parendum dicti Emolumenti Pignoris
prius super Realem Compertationem prestando Juramenti Expigid.
Dictus Compertationis p. Advocatum Rand Equalites mox Strakes
cadinis, Calculum Cui et Aequo Judic. generali Capiend, So
Lutionem Semmd Cui Aequo Debeburg demandabit Inquisi
Dnes Juratorias et Oppertune Videbunt Capidict Beneficiatis
nem Omnimodam quoad Inter Partes Pretensionem adinveni
et Juramenta Oppertunitate negoty Capiend Semel Possid
Diligenz annexter, Volum Eandem Causam ad Sententiam Semmd
et Documenta finaliter Decidet et Dijudicabit Cepit vel quod
Decisionis Partes perere Acquiescere ac Judicati Obedire sub
Pena Banni ille in Semmd Condescensionis super Parte Contrave
nient Publicand Debebunt ac tenebunt Quia Pena Simplici
Centum Marcas Polon Parti per Partem Compensandam
Judicio quoq Suo Prudenti Jnsistenti Abstinent Parte
prad. Juris Solvend Per quas Condescensionis Semmd Partes quo Co
Venient et negotium prosequend ordinent, adstand, audiendis Objs
et Comparend Judicatum Patiantur Vsq. Onera Liquidabit Eadem
Cui Clasi Expertinent applicabit. ac

Inter [illegible] Joannem Parentem Thomam Filium Salomonem Klin
ia ipsius Josephi Hedrejuier Certum Filium Luminlud ad p Laudu
[illegible] Joannem et Thomam Luminalii eius et Segrasend ad Mm Pler.
J. Joannem Keslowski Et p Jm Thomam Kleinski Tenei Partem
altercum Vero Partes Et ad Lend et Contentos Testimonia eius cognos
ni eius non Dant quod Libet Alterius ad Lend Qua Sententiat.
Inter Jm Matthiam Zglinicki ad pltm. Jam Magdalenam de Lubowska
et J. Jacobi Zglinicki Alb Thomam et Joannem Zglinicki Filium
Et et Judicij p Landen J. Zglinicka Matrem suu et Filij
sui mis pler. Comparuit Determinum Partu Actus cum Libello
Dimissione Certum ac Dando Calendo Litem in alij Circum
stantijs eum ad Judm ddo Duidend necessariam esse Cautionem
jsse ad Tendum Bend Lottowo Filiis Judicij sui Andm
Pauli Sulkowski et Josephi Mlicki Civi pour Burg Capitat
tempore prio de Adventu sui tempestive faiend Assistione
Mutuo Partium Sumpta Indagend adinvenit, Quod Judm sive
Jo. Burg aut unus Mus Judex civis Burg Condescendens
Compensationem quemuis Documentor ad Causam pour pertinent
pio et super Realit Lenend Compensationem prstando Juramento
Injunct, quibus Compensati Onera quoris liquidabit, Calculu
Ejus et a quo juste debebit excipiet, Substantiam Landen aqualit
ter dividet, et Onera Cuiq Classi proportionate applicabit,
Solutionem Summa cui Debebunt dimandabit de Desolat
ne Civi Reparatione Certis Quiq inquisit Investigabit Conse
cutionem Commodum quoris pretensionum adinveniet Inqui
sitiones Justificas et opportune faciend expediet Juramenta proby
exigentia negotij Dtem quoties opus fuerit excipiet Lend
et Qui Cujus Litigans annuet Judicium resolvet Dtemq Landen
Causam ad Sententia Lend et Decum, inter finalem dividet Dijudi
cabit et mederabit Cuipis vel quod Decisio Partes Parere orae
quiescere ac Judicatos Obedire sub Pena Quadrio illo in Lend
Condescensionis super Parte Contravenient Publicand debebunt ac
tenebunt Certis Pena Simplis Quatuor cum Marca Solut
Parte per Partem Compensand Judicia quos [illegible] in Instanti
Locum Transferende Juris de Causis de Bonis ad Bona prnd.

prae Jure ab Utraq Parte imponendam Porque Condescensionis Le
mma Partes quas Voluerint arrogatum prosequendi, aditend ad
itandq cum beneficio etiam et Parti Originalite citra actu
ratus vel provi cum Causa agendi Colimare Jermend. Compa
rand et Judicatum Patiand Deinq Vigore
ter. Jur Jawkum "ad obl. "et Catharinam "Apanscha" Juricum Congo tum Vincentium
Parentem et Mathiam ac Franciscam Filium et Filiam Wolinskii
ad effectus Quendam Jur Vincentium Wolinski cum et Alio Act
ejd mag. pller. Jur Titianum Wolinski Cis Jung. Jur Casimir
Wolinski "et Marianam de Radowskis Juricum Congo Alios
orad Jur Casimir Wolinski cum et Contra eadm pllen Compa
rog ore Idem Partium requisitu Ademptionis Tumor Divaratoni
mihi tum per actam Violentiae Quum ad Jud. edict. Decidend
nuspam Lucrum Anterius Dierum Judex sui in principles Condes
censionis ad Quendum Benedictum Wolha Patres mediemae Partes quod
gatum Quum non effectuum effectum ideo ad Ordine effectuandum
ado primitivi Dei nuspanam ope iterad confirmandescensionem ad
Quendum Quum Benedictum Wolha Judex dni Aud. Joseph de
prowski et Equit mus Skliecki loci Prolesq Burg Capitaneus tem
pore prae Adventu Sui temporis faciendo Quisitionis mu
tui Partium Clamps Pendiendi adinvenit Quod Judex adverse
BB. aus unus M. Judex civis Burg Condescensionis Regulam
Primitivi Dei instis exequatur. Quas amq Partes ad Contenta
Temor et Mandatum finaliter Decidendi Disputicabit et mutuabit
Cujus vel quod Decisivi Partes Pariter acquiescere et Judicato
Obedire sub Pena Quadrin illo Judicem Condescensionis coque
Parte Contravenient Publicandi Debebunt et tenebunt Quita Pena
Simplii Quatuor decem Marcas Polus Ponti per Partem Contravenien-
tem Judicis quo quo ejus per Utramq Partes q medium
ni Jr Contra Solvendi Et quo Condescensionis Quod Partes quas
Voluerint et negotium prosequi. Adesse Quod Citandi sub Limite
dierum Comparend et Judicatum Patiendi DDD.
Jur Thomam, Anterium Comillitonem Equitatus Nobiscum
Jur Thomam Borowski ad per Quendum
Jur Thomam Borowski cum et Fratrum cum mea Nobs. Jur Ma
thiam Wolski Ottum et Leonardum Chmielowski Comparen
dierum

Termin Partis Actoris cum Petitam negata adventata Violentia
ac aliàs Circumstantias Causæ ad Judic. dd. Deudend. ad
Assertionem Partis Actoris Partis Ultrig. ad Sententiam Rei et
Protestandum: Dat. et Concedit Dilationem Inquisitionis in
Scriptis Judicij cuius Decreti &c.

Instr. M. Franciscum Kornawski Tribunum Brestens. Regiæ Domi-
norum et N.N. Valentinum Chrzanowski Antecessorem Krajewski Admi-
nistratorem ad per Dominum suum et alios ad infrascr. Jo.
Franciscum Parentem et Thomam Filium Matrimoniales Citat.
p. Dn. Thomam Matrimonialis Filium suum et Parentem cui non
pliter. Comparend. Terminum per Anteriora Decreta Judicij ad ipsum
etiam ad Actionis Assertionem inter Medium Partis Conservatur Deudend
Inscripta Eidem Decreto Pareter ad Deductionem Testium Instantiam
Stringit et queriam Partes in Recognitionem Testium indicta Personal
et ea Eadem Inquisitionis Judicatum offerri exponend. Deo Satisfactio
ei in Principi declarata ad Lectionem Earund. Inquisitionum
in Antitici Judicio Sub Cautelis Duarum Condescendi Quibus
Lectis et diligenter pertinguli Puncta examinati, Quando qui
dem ea Eadem Inquisitionibus Judicio Deducitur est. Dn. Mar
cinum Matrimonialis Sepem prope Fundum ad extant. Violentes
Inbocasse et Eundem evertisse Vestibulum et Villa ac Viam
ad Ecclesiam Parochialem Eundem Locatum Pallo Terra instar
suffulsisse et Transitum ea Villa ad Publicam Viam prohibuisse
Dedit Inventi Interim ~~Interea~~ Mediatum Parente et Filio
ac Filio sub Protestatione Quid Citat Comparent. Qui Coram
te à Rhida Veteri Actore et Ill. Joannem ad Subditum Absen
Eidem Dederat et Ipsi Recuperand. Statis Factionem requisitam
denegasse, Damna ad Inventarij Curis intulisse, ad Hæres.
Absent. Inconvenientia peregisse, Deo penalem Eundem Dn. Tenen
cium Matrimonialis Declarat et Statuit Quatenus Terminis
Cassis quoq. Superiorem in Vim Feria Secunda p. Fm. S. Martini
Pontificis in Adeq. ingredeat Quig. Sessionem per Spatium
Unius Septimanæ sine Intermissione Sustineat et Capitat nec non
in Edicto Debiti Inducendi etiam et Damna Instrumentis illata

a

ac inberrificatõnem Iuramenter p Subditos Ct Lucenses a Rhe
da Vicario Suscepti Panam Triplicem Ducatorum Mascard
Polon Actori M. Kisinowski Judicis quorũ eorundem Mas
cõ Ser Medium in Instanti cum Clausa Bannis a Regalib
Penalitatem Publicandi cavit ac Terminũ Eidem Ad. Antonium
Parentem et Simonem Filium Statuit Statutos autem quos
que Regios Decem Flagra p Milites quemvis Castigandos
esse Vult. Factumq est Scitum Quoniam Omnia Sub Pana Ban
nis in Casu Alicujus Controventionis circa Mandatum in Hoc
Judicem Ceram Actus Officij quorũ Publicandi Aliterq Citã
Inquisitioni non Redarguti esse nec Liberi mittunt DD.
Ad. Andream Cotkowski Ad. Ill. Jos Lucam Wilkowski Ct eius
Ill. Comparens Terminum Partium respectu Adentatæ Violentiarum
Cum ad Judicandũ Ejusd Dudum necessariam esse Inquisitionem
ad Sententiandum et Interlocutorium pertractq Partem in Negand
Judicij cui adquendo Censed Ill.
Ad. Ignatium Ventursky ad Ill. Jos Franciscum Lucam
Thomam Sabath Ct petendo Solvendum Suum et Fratrum
eius nõ Ill. Comparens Terminum ad cujus Ct Solutionem Summã
Centum Alex Polon Complanationis Cast. Wisnicensis ij 4ta Trimestris
Vlis ao 1709. Juste modernas Partes Juris et Consuetudinis et alias
ad Solvendũ Assecuratus Suum ad Judicandũ Ejusd Dudum Insistendo
Eidem Complanationi Statuit Judicem Ludovicum Jdem Actus Sum
mam Summam Centum Alex Polon una cum Pensione Annuali
in eorũ Vigilia Festi Natus S. Joannis Baptistæ ni ad futurum
1709m Venturum Ceram Officio et Actis Officij quorũ sub Pena
Bannis in Casu Contraventionis circa Mandatum in Hoc Faciendo
Publicandi Actor Solvendi Lucas Pena Trium Marcarum Polon Parti
in Terminũ et Sub Rigore Expropriationis Judicio quorũ Citari in
Instanti prout Juris Salvendo DD.
Ad. Nicolaum Tarnowski Supplicium Terre Dobrinensis Dominum
et Ill. Josephum Paquibicium Joannem Karpinski et Paulum Sebo
nis Lesznensis Subditos ad prod. Jawbum Actoris Jos Petrum
Leszczynski Ct Ill. Josephum Lipowski, Quorum vicissim Cau

ex parte ad sequens Tl.

Inter Josephum Lewki Jalubowice act. spller. pro Mathiam Tuhlueki Cr ex adv spller. Franciscum Ostrowski Bl Kamieniecz Cr et Wenceslaum Turowski Pl. Casimirum Cyrowski aq. agnethem Krawiecka Judicem Cengr Cr pertinuit Comparuit Lenis Partium in mutuis adcratibus respective adcentata Violentiae earum ad Judicium Dei deducendi necessariam esse Inquisitionem ad centa Lenis et protestationum Partium in sequens Judicij diem dilatandam censuit Tl.

Inter. Jos Stanislaum Kozicjewski et Catharinam Białyszewska Judicem Cengr Parentes Franciscum Paulum agnethem et Stanislaum Filios et filias Kozicjewskie ad pertinuit Jos Stanislaum Kozicjewski maritum et parentem suum Centr et Actj ac filiam suam nunc spller. ex quo niam Jos Fabianus Ostrowski Actor Cengr in Lenis disparet eos Condemnare permittit Quodque super eadem Cr disparitate rationem non extraudicialis ad mobilium adventorum facta ab Joanna Marianna de Białyszewskie Ejus Centr decreti ad pie successor ad respiciendum decernit Condemnat Ad quam Publicandam, audiendi alias Judicia Publicatum

Inter Jos Josephum Cr. Martinum et Clementem Fratres nitr et Joannes Lepkowski ad pertinuit Jos Josephum Lepkowski suum et Fratrum suorum nunc spller. et Fr. Antonium Bartodt et Concegundam de Kwasibenskie Cengr Parentes Alexandrum Albertum Catharinam et Mariannam filios et filias Bartodt Cr et Jos Valentinum Lalkowski Lenidem de Conjense Partium iterum citatos ad sequens Tl.

Inter. Jos Matheum Szczepański et Carum Gluchowska Cengr ad pertinuit Josephum Lepkowski, et quoniam Jos Gabriel et Catharina de Krzyżewskie Cengr Lenis Antonius Joannes et Albertus cum Margaretha Casimiri Sochocki Lenes Fratres et Sorores nitr et Joannes Mizerowski et Jos Sochocki maritus Cr quoq in Lenis disparent eos Condemnare permittit quodque super eadem Cr disparitate rationem et solutionis quoad Judicium annos lucra notabilia ex fructibus Lenis Cengr ab eo percepta et percipienda ab Ultimato pro tio finali admodiatore facienda Lucrationis decernit Condemnat

ad

ad quam Publicand ad dict Mlis Judic. Publicatum

Inter J.P.R. Franciscum Keslowski Vicarium Cath Plocen ad pr
J.m Carolum Zerowski ex quorum Pro Laurentium Kowalewski
Actor pars pr se Dilapsed esse condemnar permitt pinde exp
eadem Cta Dispare ratione n Solutionis Summe Lex ancer
Longarica cum Prisione gvenia ribus Ultimeri de fatto pi
nabi faiend Executionis permitt Condemnad ad qm Publicand
ad dict Mlis Judic Publicatum

Inter J.P. Josephum Joannem a J.P.R. Franciscum Patrem inde ac
Joannem Keslowski ad p.d. Carolum Zerowski. no.
m.m Joannem Uminski Act pller. J.P. Jacobum Kowalski Cpller.
Comparen Termin per Antecessum Decern Judicij sui in pincte
Congbationis Valeris Vacand Jnstr moderneus Partes Censuali
Decidend Jnsistendo Cis Deni Statuit Judex Quadenus Actor
Congbet Jn Jnstanti Vadem Dpis Vacand, Eadem quenian
reputet Dpis Vacand Judex de Comparendo cum quota
Viginti Quatuor fl. Cis Actor Oblata Dem Actor per ipsum
Deo Solvat, Eandem quidam Vigint quatuor fl. ab Actor
pars in Duabus Septimanis etiam ad manu actas quida
tinem sub Pena Banni in Decreto Judicij dicti
pt Controvertia non Publicand d.P.V.

m. m.m. Joannam de Kanski d.m Joseph Thuszewski Nobilem Dominum Zawissa
pl.W Mattheum et annam Knipewska Zdhard nec non Barbaram Wisse
wska Virginem in nuptias ad pr J.m Thomam Meinski Jnsertum Dlator
et Gvenian p. Stanislaus Krzywicki pars in Termino dispend et de
Condemnare permitis pinde exper Eidem Cto dispare ratione non
Solutionis Summe Pretium Aucd Lanz ad M. Josephus Thupe
wski ad Terni Manuale Contractus una cum Prisione gvenien
decernit Condemnad ad quam Publicand ad dict Mlis Julis
Publicatum

per J.P. Valentinum Dzierzanowski et Justinam Tarczynska Jnvicem
Conjges ad pr Maritum suum exponentis dem nec plures et quenian Jnfidel.
Lucas Kaczanowski mensis Decembris Kalendis Anni Labentis
Terminum Lapsuum Solvendum ex Bona Synagoga Dobiensi Cto
pars in Termino dispersum et de Condemnare permitt pinde exper
Eidem dispare Ratione non Solutionis Summe cum Dominis

querien decernq Condemnad d quan Publicanq audetq Mle Judic
Publicatum
Inter Mr Stephanum Karnkowski Castellanq Cracovien Decan et Pr
Matthiam de Borui Biatuty de Slatkow ad p.q. Paulum Sulko
wski. Mr Stanislaum Ubysz Subjudicem Cracov Procq Dnd
et Pr Thadeum Cymanowski Tamquam Ct p.q. Thomam Zie
gelski, ad Objectam Condemnadnem coparte Tandem rsund.
Inter Jon Joannem Cisowski Dnum et Equitq mle Leopoldum Adriae Jon
torem Dnd de Petronellae Blaskowa Subdelegatum ad p.q. Paulum Sul
kowski. Jon Joannem Smolinski et Simonem Skrzydlewski Cives et
Valentinum Dobrowski Compares Cracov Partes Adversarias Citatos
respective Attendatae Violentiae causam ad Judm Dnd Deidend nuq
variam esse Jnquisitionem ad Contenta Literi et Protestationem
Inter Jon Joannem Strang et Sequens Judicij sui Executorem Pl.
Inter Jon Augustinum Kasperowski ad pller. Jos Joannem Smolinski Ci
et Jon Valentinum Dobrowski Compares Cracov Decretis exq Ct
et Solutae Summae Sex Aureor hung Cracov Monetae Contractae causam
ad Judm Dnd Deidend nuq variam esse Personalem Compartitionem
Inter Pl. arbitros Simonem Quiernalicium Procater Kaniazeni ad
p.q. Matthiam Starowski Jon Thomam Bonifacium et Petrum Mi
nerenes Dobratuc tum Albertum Smardzewski et Joannem Ma
lowmaski Literum Tutores Ct p.q. Paulum Sulkowski Tandem
de Sententia Partium recitq ad Sequel Pl.
Inter Jon Adamum Parentem Laurentium Martinum et Catharinam Filios
et Filias Zeglenickie ad p.q. Jon Adamum Zeglenicki suum et Ju
prasens ad hoc pller. Jos Joannem et Agnetem de Uminskie
Juricem Conjug Laurentem Valentinum et Mariannam Filium et Filias
ac Zeglenickie Ct p.q. Carolum Turowski Jon Stanislaum de
lowski et Agnetem de Borowskie Juricem Conjug tum Antonium
Borowski Bbl. et Catharinam de Dobrzenickie Conjug Ct p. Jon
Antonium Borowski Compares Cracov Partes Actoreas ex Citat
respective Attendatae Violentiae causam ad Judm Dnd Deidend nuq
variam esse Jnquisitionem p Utramq Partem ad Contenta Literi
et Protestationis in Sequens Judicij sui Executorem Pl.

Inter Gnos Ambrosium et Laurentium Fratres Inter se gnos Dłu
zniewskie Actt per Gnm Ambrosium Dłuzniewski suo et Fratris
sui nne pltr Et Quoniam Gsi Marianna seu Alterius nuis
de Wolskie ott Gsi Luce Kierski RC Vidua Mater Caro
lus et Leo filij Kierscy Citt Pscq in Tmo Disparent et
se Condemnare permittunt pmde super Ejsq Citt Dis
parez Rne Dimissionis Sortium Reddenq de percept
pventibus Calculi tum Rejductionis Jurium Vigore quorum
Sortis Ejusq Possessionis Insistunt ~~permittitur~~ Decernitur Condemnatio
ad quam Publicanq additur Mlis Jndlis Publicatum

Inter Gm Ludovicum Dobrski Actt pltr Gnos Bonifacium Thomam et
Petrum Dobrskie ott Mci Andreae Dobrski filios minorennes
Antonium et Franciscum Itiae Dobrskie Patruos et Tutores Citt
per Eunae Gm Antonium Dobrski suo et suprascriptt Citt nne
pltr Gm Joannem Przedwojewski Citt per Eunae Comparent
et Secum Controversiae quae Partium Controversijs Inductis Exau
ditis Quoniam Causa Praesens Inveterata suo in Judicio
pmovetur quae sine Communicatione Documentorum Decidi
Non Valet Ideo Judicium Necessariam Esse Communicatio
nem Documentorum Per Partem utramq in Sequenti Judiciorum
Cadentia Mente Legis Subsequenae adinvenit Hc

Inter Gm Laurentium Zochowski Actt pltr Gm Matheum Dupli
cki Citt pltr Jndm Tmum actt per Anterius Decretum Judicij
sui Injunctae Repositionis Inquisitionis ~~Suo in Judicio~~ in Anteacta
Judiciorum suorum Cadentia Inter modernas Ptes Latt Conservatt
Decidenae Partibus Suprascriptt Inquisitiones suas Reponere
Mandat Idq in Instanti Et Quoniam Ptes Eadem et quia Gsus
Zochowski Inquisitionem Suam in Oculuso Rothulo Sigillo
Cancellariae Officij Pscq Obsigillatt suo in Judicio Reponit
Gsus Vero Duplicki in Emundationem sui Minus Necessariam Esse
Insistens Ejsq Decreto

Inquisitionem allegando neq Casu Eduxit neq Edwere Intendit
Igitur Judex Satisfactione Declarata ad Lectionem Reposita
Inquisitionis Accepit Quae Lecta & per Omnes Circumstantias
Perpensa & tractata Quoniam plenius de Attestatur Em Da
plicta Cett Cum Infideli Arendatore Ptonarg. Tabernae Adhuc Pro
pinc in simul ad Apsidum Prsho Causa Quod Negotiu adveni
endo Cum Infidelem Arendatorem Respecta Pecuniae Exis Cib Pctu
Obtulit per hunc Infidelem Arendatorem Amicabiliter Aucpta Lisa
& Contentiones Exitasse Et Licet Cum Pecuniam sibi ad Statim Resti
tutam habuerit a Contentionibus tamen non Desisse quinimo et
Em Zochoßki ad Sibi absenti Verbis Actrixit Interpasse Persuadendo
Amici Sibi ad Suam Interpellationem Et Magis adauxisse Ad
veniendo ad Tabernam Planeq Acta hereditis Sibi Arendatoris Ha
genam Cum Cemato Contudisse Rixas & Contentiones Exitasse aliaq Damna & Injurias supra Scripto Em
Zochoßki Acta Arendatoris tunc Intulisse Deinde Adveniendo
ad Domum Acta Sibi Eandem Verbis Amicabilibus Pertransisse
& Via post Actum Sui Zochoßki Contiones Cum
Eodq Cett Exitantis Desisse. Tabernam tamen in Ptonna Acta Ha
reditariam Conflagratis Declarata tam tunc
temporis quam alias temporibus Palam Declarasse & his Stag
Inquisitione Fusius Exarat Delicti non Posse Cuiq Em Depli
cti Cib Penas Stes & Immensales Evadere Judex Sententiat
Quinimo Punibili Eoq ad invento Statuit Quatenus Sg Cib
Iuvim Castin Prsbeg Superiorem in d pfra 2dae pti 9ni Sctr
Martini Portus sui Venerandi Dni Ventura Progrediatur Epis
Spionem & Patris Duas Septimanas ad Sme Interminione Con
tinuet Et Explcat in Exitu Vero De Tum Panam Duodecim
cum 14 Marg Pob Coram officio & Actis Sg sub Pena Bni
in Casu Contraventionis Circa Inferendi his Mandatum Publicum
ad Solvat Judicio Vero Spiritus Delicti Pene Medietatem
sub Dispositio Digne Et Regio Penalium Extendendi in Instantia
ri Juris Communis Enumerat Decreti Prsbeg Urgne Meriti L. Du
plicis Ad Judicia Tribunal Dni Petricovicz ad mitta Ingui

sitio

Ho autem Denuo Obsignata Parte Alt Extradit[ur]

Inter GG Franciscum Zochowski de Evam Seniore Congo Parentes
tum Albertum Zochowski filium Actoꝛ Ex Ia per Gum Gm Fran
cum Zochowski Suo Certi ac filij Suo nomine plte Ex Ia Fran
cum Ygnatowski de Manannam de Chomskie Iuniorem Congo
Cth Reo per Mantam Suo de Certi Suo nomine plte Judm Mo
Partium utraq; Per Decra antehora Injuncta Reproductionis In
quisitionem in Stenta Judicior Suor Cadentia Edicti Inter modes
nas pter Prolata Conservator Deindeq; Inspectis Ipsis Decre
tis Partibus Suprascriptis Inquisitiones Suas pro in Judicio Re
ponere Mandat vtq; in Instanti Reponunt utreq; Partes Ex
Inquisitiones in Rotheli Duobus Sigillo Cancellariæ Officij
Obsignatas Igitur Satisfecisse Eam Partes Judm Declarat
ad Lectionem Suprascriptor Inquisitionum Fore Contulit
Quibus Lectis per Omnes Circumstantias perpensis Ex
minatis Quoniam ex Ejus Nunc Judicio Demonstratur
Quis quo ad actoratum Suor Zochowskich Gm de Chomskie Ygnatowska Certam Personam ad Evictionem Generis Ex Combastio
nem Domus GG Zochowskich Solicitasse Eamq; Gm Ygnatowska Gm
Albertum Zochowski Connupisse obsanguinitatis Ex Zochowskie
tam Parentes qm filium Verbis Indecentibus postponisse Gm Fran
cum Zochowski Act Superinvadendi Ejus fundum Liquisse Vanis
Contemptibus Contumelijs Satisfecisse ~~[illegible]~~ Gm quo
Ygnatowski Act Martinum Petrus Ductor in fundo Act Exercit De
truncasse tum Arbores altreaticas Ejusdem actoq; Vero GG Ygna
cowskie Congos Act Damnum Inventarijs Suis Quique subscriptem
pore meridiano Libere vagas Intulisse Cognosq; Act Allegisse Idem
Gm Zochowski Parentem in Domo Suam Domicilij Invasisse
Insultasse Gm Zochowski Albertum Ex Ia Liquisse Diffamasse Contestere
tam q; Ubi qm alijs in Loco Liquisse Diffamasse Contestere
Attentasse quo Vero ad actoratum Suor Ygnatowskich Gm Fran
cum Zochowski Act Gm Ygnatowski Act in Potentia Roseq; tempore In
vasisse Dictor Liquisse Diffamasse honorem ac Bonum Famam Gm Ygnatowski Zochowskich Invasisse
Gm quo Albertum Zochowski Vera in hostia Ygnatowska Corpus Cruentum Ope Contra Ygnatowski Zochowskich Effodisse
Omnes autem Act Costs Act Suor Ygnatowskich Subire Liquisse Dishonerasse
Gm Autem Zochowski Gm Ygnatowski Committere Intendisse Vacuo

Verbis Inducentibus ac Jesuse Matcha domestica Nullier in Da
mnis Jatis Cambus Comitatus per gm Comitatonem etiam Nonnul
la Exhalare Confusse Damna quog in frumentis & Pratis
Intulisse alias & Injurias & Violentias Inquisitionibus fusius
Exarad Sibi Visum utraq; Partes peregisse Pro his Prag
Inquisitionibus Deductis Exactibus non Posse tum Cosq Gm
Lochowshie gm Egiciowshie Penas Pris & Communales Evadere
Sententiad Quimo Punibiles Cosq Adjudicavit & Decernit
Quatenus Jus Tunim Castri Prefecy Egiciowem in Cosq & Ad
post Obm Sie Hedwigis Vidue Electe Dei ac Cosq Venturos
Ingrediantur Cosq Egiciowem & quid Gi Franciscus Lochowshi
Parens & Marianna de Chomshie Egiciowska Spatio Trium
Septimanarum Gi Vero Eva de Terapeshie Lochowska Mater &
Albertus Lochowshi filius ad q Franciscus Egiciowshi Spatio Tri
um Dierum sine Intermissione Continuent & Exploand in Exi
tu vero de Jure Gi Francisci Lochowshi & Egiciowska Quisq;
Eorum & quid Gi Lochowshi ex Persona sua Penam Duplicem & Conte
sua Penam Simplicem Gius Vero Albertus Lochowshi Gius Penam
Simplicem Jam Autem Gius Egiciowshi Matris Jam Autem Gius
Egiciowshi Ex Matris Penam Simplicem ac q Conte Suam De
nam Duplicem Quatuordecem Marcas Gi Gi Lochowshi
Matris & Parenti Coram Officio & Actis Cosq sub Pena Banni
In Casu Contraventionis Circa Manutenem Jdis Fanchet
Publicam, Solvant Judicio Vero Eadq Marcas per medi
um in Instanti sub Distincto Eligire Penes Quos Et Regni
Pensalium Extendendi Enumerend Damna Autem Visum
per Easd Partes sibi Illata Damnis Judm Compensand & Spe
Vult ac Declarad Porro Gius Albertus Lochowshi Contrad
Cumsionis in Obdutione Aurtha Circumscripti in Segue
Judicior Suor Cadentia Comptet post gm Cumprobatio
nem Subsentiam vel non Jam Decernd Id quod Jurisdi
Inter Gm Jaspar Dobshi Actorem Infidelis Herpele Marshowic
Arendatorem Tabernam Bonis Cyprian Wojslie & Cloje

Wothouna inicidem Congés Cit d Act per Manit[um] Lo
Contes fuennè pltis Gn Stanislaum Mythouiensi Cit per Gn
Carolum Turoczi Judm Tmum aut per Decretum anteriùs Judicij in
Injuncta Repositionis Inquisitionum in Anteacta Judicior[um] Jus
Cadentia Edictali in ter Moderna[m] Ptis Lab Conservat Deni
dens Instrumenta Ejd Deco ad Instantaneam Repositionem
supra script[a]m Inquisitionum Ptis Cogn[ita] stringit Reponentis
Hasce Inquisitiones, unde Subscripsit Ptis Cogn Judm De
clarat Ptm Citationem Reposit Inquisitionum ausp[ic] Dubus
Latis et Examinatis Quorum Et Ejus Judicio Jno Deducitur
Gn Gaspar Dobrsky ad Quotam dumque Aureos Hungs in An
rea moneta a Gno Josepho Ely ynsky Recepisse Vchementq
Ligna ad Tabernam Mythouien Ingressum Ejd Jbiq Enumerando
habere Pecuniam Jnfid debitq Tabernatoribus Cit ostendisse
Cogn Infideles Tabernatores Ptm Aureos in Digitis Pondc
rasse ac post Enunc Gn Dobrsky somno fesse dedisse Exitam
veri Somno Circumspecto Eo quod Ptm Pecunia Ipsi ablata
Extitit de Eaq Cognoviss[e] et a Ptm Infidelibus Taberna
tribus Cit Requisiss[e] tamen Nullam Rottiam de Eaq Pe
nitus Cit Requisiss[e] attenta Eaq Episodi Inquisitione Judm Statuit
Quatenus Supra script[i] Infideles Ptm Marhouien ad Cogn
Wothouna anteacti Tabernatores Mythouien ad Jenevien
Arendatores Equinez Citi in Eam Justa Rottiam put Quota
Supra fra Quinque Aureos Hungs Act in Taberna Mytho
vien abtata non est per Ipsos abtata ad Cogn quovis modo non
Devenit neq Ullam Rottiam de Eaq habent in Sequez Judi
cior Jura Cadentia Evadand post quam subsequ Evasio nem
vel non Judm Decernet Jd q Juris Est K.

Inter Gn Petrum Semicki Act pltis Gnos Thomam Dzonsavicium et Petrum
filiastros tum Franciscum et Antoninum Patmos et Victores Dobrsky
ad Joannem Prudnojeuski Cit per Gn Paulum Rudnoski Gn
Albertum Smadzewski Cit per Mum Franciscum Mazowiecki
Dmo Dno advocato Ptis Causam Sequi Jubet. in Prosecutio
ne Tmum Act Cz Cit Solutione Summarum Unius Quadragin[ta]
Aureorum Hungs Scriptis Mandatis per Od Mum

Andream Dobrski modernor Citt Gnor Thomae Bonifacij et Petri Dobrskich Parentem in Rem Actt Datt assecuratt suum ad Judm Edit Decidenc Controversijs Ptium Judicatt Exaudit Signic Comparens Ptis Cittae Nempe GG Dobrskich Summas Supraseras pro Realibus non agnoscenc Ejus Inficiatur Gnor vero Scientiae actt Eatq Summas una Cum pcisionibus pvenienc Solutionem Demandanc Efflagitat Proinde Judm Statuit Quatenus Jd Gnus Scientiae actt Realitatem Supraseras Summar Scriptis Supraexaratt Assecuratt in Sequenc Judiciorum Suor Cadentia Comp bet H.

Inter Gnam Catharinam de Chyrzewskie ot Gni Joannis Wisniewski Relictt Contem Viduam Actt per Gm Thomam Kowalewski Gnm Joannem Chyrzewski Citt et Indicenc pltt Judm Terminum Actricis Conc Citt pro Solutione Dotis quae et quanta Eanc de Bonis Paternis et Maternis Concernerit Edit Decidenc Quoniam Causa pfens Sine Condescensione Decidi nequit Ideo Judm Necessariam Condescensionem ad fundum ad fundum Bonor Chyrzewo Judicij Sui ant GG Pauli Sulkowski et Josephi Mielki Loci pfenc Burgr Captato Tempore adinvenit Quod Judm sive Officium Burgrle facta Tempestiva de adventu Sui Partium obdestinatione Mutuo Partium Sumptu Conducenc Condescensar Comportationem Documentor Massam Substantiae tam Paternam qm Maternam Enucleanc pcijs Conscribenc Summarijs Demandabit Quibus Comportatt Massam Substantiae tam Paternae qm Maternae pria etiam si opus fuerit Sortim Ejusq Revisione Constituet ex Constitutaq Dotem Actrici Competentem adinveniet Solutionem Summar quae et quantae Cui et a quo pvenerint Cum pcisionibus Injunget Tmos pfiget Rigores Annectet Justa Exigiet Causamq pfenc ad Contenta Tmoet Manifestationum Documentorq nihil Intactt et Irresolutt Relinquenc et Manda Onera Liquidabit Detruncatq Ejus ex Munda Substantia

finaliter

finaliter Decidet Disjudicabit et Moderabitur Cujus
Judicij aut Officij Burgrlis Decisioni Partes Parere Ju
dicatoq Obedire sub Pena Bnri Illo in Tmo Condnis
Super Pte Contraveniens Publicanq Debebunt acte
nebuntur Luita Pena Simplici Quatuordecem Marcarum
Pot Pti per Ptem Compensanq Judicio suo totiq praxi
Juris Solvenq Pro quo Condnis Tmo Ptes quos Voluerint
negotiumq Poposcerit adcitent adcitanq sub simili Ri
gore Compareant et Judicatum Patiantur Dr Vigore
Inter Gnosos Thomam Patrium et Jacobum ac Stanislaum filiastros
Dzięgielewskie Actt per Eosq Gnos Thomam Patrium et Jacobum
Filiastrum Dzięgielewskie suis et G Stanislai Dzięgielewski
Fratris et filiastri sui nne pltr GG Stanislaum Dzię
gielewski atq Andream Guminski tum agrethem de Sne
chowskie primi et G Laurentij Dzięgielewski Ldi
ad pseus Voti Juricem Conges Victricum et Matrem
nec non Mariannam G Mathiei Pszyrski Condem
Seu utrosq Conges Josephum et Petronellam Virgi
nes Innupt Dzięgielewskie Prigneas et filias Citt
per Eunq Gm Andream Guminski suo et suprascript
Citt nne pltr Judm Tmum Actt Conq Citatos Dimissione
Sortis in Bonis Dobrenice Magna et Parva sitt pria Ejusq Exdi
visione Edit Decidenq Siquidq Causa Inveterata suo in
Judicio pmovetur Quae sine Communicatione Documen
tor Decidi Non Valet Proinde Judm Suspensa Reso
lutione Competentie Actoratus et Actionis necessarium Esse
Communicationem Documentor Causam pfecq Eiusq
in Sequenti Judicio suor Cadentia per Ptem utramque
sibi alimarem Comunicanq subsequenq Mente Legis
admuerit H.
Inter Gm Thomam Dzięgielewski Actt pltr Gm Antonium Sulko
wski Citt pltr Judm Tmum Actt Conq Citt Dimissione Exdivisione et

Sortis in Bovis Dobrenice Magna post ob Religiosum in Xto
Patrem Simonem Brzezinski Conventus Plocz ordinis
Praedicator Professum Derelictum suum ad Judm Edictum Deci
dens Quoniam G. Sulkowski Citatus Reposit Bivis Resigna
tionibus primam Coram actis Officij fra 2da in Cmo Fti
Sanctor Petri et Pauli Aplor Ao 1755to Per Nlem Alber
tum Brzezinski in Rem Nlis Francisci Sulkowski Citt Pa
rentis altera Coram Epis actis fra 2da ante Fm Nattis S.
Joannis Bpte Ao 1788 per Eunq Jam ptune in Religione
Existens in Rem Episcopi super Sortem in Bovis Dobrenice
Magna Citt Cujus Dimissione per actum Convenitur Quoniam Indu
bitatam Sortis praefatam hereditatem suo in Judicio probat proinde
Judm Incompetenter Suprascriptum Gm Dzieguelewski
Actum Coram Eunq Citt agere adinvenit Eunq Citt ab ulterio
ri Ptis Actum Impetitione Liberum pronuntiat.
Inter Gnos Stanislaum Brudzinski Parentem Josephum Fran
ciscum Annam Gni Mathiae Karwowski Contem Seu
utrosq Conjugis et Gertrudim Virginem Janaspt filios
et filias Brudzinskie Actum per Eunq Gm Stanislaum
Brudzinski suo et Aliorum Actum Nne plta Gm Martia
num Karwowski Citt per Gm Joannem Goszczynski Fa
nem Comparens a Gno Martiano Karwowski Sufficientem Ja
scribere Comparitionem Tmum Ptis Actum Coram Ptem Citt
solutione Summae Quadringentorum Tyn per ot per ot GG Fran
ciscum Karwowski et Agnethem Szumanska invicem Conjuges Pa
rentes ob S. Mariannae Karwowska filiae suae, Actum vero Conti
et Matri in Vim Dotis de Bovis Paternis et Maternis Concessae
Documentoq Certum assecuratum Suum ad Institutum Judm Deci
dens Quoniam Causa praesens Inveterata suo in Judicio
promovetur Ideo Judm Necessariam Esse Communicatio
nem Documentorum Privis Conscribendis Summarijs per Ptem utram
quaeslibet alterius Communicandis in sequenti Judicij suis subsequenti
adinvenit H.

Inter Famatum ac Spectabilem Albertum Majorkiewicz Civitatis Plonsecz Proconsulem Actt per Gm Thomam Kowalewski Et Quoniam Meus Antonius Kossobudzki Citt praesens in Tmo Disparet et se Condemnare permittit proinde super Eoz Citt Disparez Rne non solutionis summae Cum praecisione praeniez Contraventionisq Scro Decernitur Condemnatio ad quam Publicanda additur Mlis Judlis

Publicatum

Inter GG Florianum Mlicki et aquet ~~[illegible]~~ Ciestinskie Conges Actt per Gm Josephum Mlicki filium Inscriptum Ptem tum GG Josephum Casimirum Victorem et Justinam Gm Mathiae Kowalewski Contem seu utrosq Conges fratres et Sororem Inter se grnos Lukoskie Actt per Gm Josephum Lukoski Fratrem suo et Abtr Actt nne pltis J. A. Rne Hyacinthum Archi Colltae Lanciciensem Secretarium et Gm Lucam Burgr Loci praesens Ciestinskie Citt et Actt per Gm Paulum Sulkowski tandem Consentiens Ptibus Reiecitur Causa ad Sequens Tmos H.

Inter Illrem Admodum Rndum Josephum Pyrzanowski Praeptum Baboszeviensem Actt per Gm Josephum Losowski Et Quoniam Gm Petrus seu Alterius nnis Goscicki Parens et Ejus filius Citti praesens in Tmo Disparent et se Condemnare permittunt proinde super Ejus Citt Disparez Rne Continuanda apud Actt Senatorum Extendenda Poenalitatis aliarq Circumstantiarum Decernitur Condemnatio ad quam Publicanda additur Mlis Judlis

Publicatum

Inter Gm Mathiam Cybulski Actt et Citt pltis Gm Albertum Dzierzgowski Citt per Gm Albertum Gierzymski Gm Magdalenam de Mgorzewskie Episcopi Gm Dzierzgowski Contem Citt et Actt per Eunz Gm De Consensu Partium Reiicitur Causa ad Sequens Terminos Cum Conservatione Terminorum.

Inter Gm Mathiam Wolski Actt per Gm Stanislaum Wolski Gm Thomam Borowski Citt per Gm Carolum Zarowski Infidelem

Simon Berkowicz Tabernic in Bouin Diœcesis Cath
Arendatorem Cit & actu plto ad Objectum Condemnationem
ex Pte Mti Michaelis Martin Radzicki Executoris Nationalis Præfecti supra
Gro Thoma Borowski Rõ Summa Ducentor Sexaginta
Flor Grosso Viginti Octobr ac Pœne Dupli ad Quatuor de
cem Marcas Post Decem Credi in Fundo Rõ Choszczi Lab
adjudicatõ in Termo Satisfacti Circa Interpositã Mãonem Co
tram actu Cz Bobrowicz Die Vigesima Octava Mensis Jani
Rõ Curiæ obtentam & Publicat Veneri Cum Gro Thoma
Borowski Dolore de Loco Stand Remota Condemnatõne
Labere Locum Standi Cyra Jnscpta Gro Thomam Borowski
Judm Declarad in Causaq originali Experimentum Partibus
Injungi in Experimento Tres Partium d quas Gri Wolski Cm Gro
Borowski d Jnfidelem Simonem Berkowicz p Solutione Summæ
Trecentor Duodecim flor Post d Grosso Viginti p Lignoribus ad
acta Assigt d per hunc Cit Dnum d Jnfidelem Berkowicz
Discussionem ac Secuta Quota Viginti Quatuor flor Post Lib
ginis hyemalis Duabus Vicibus Erectis per postas Gri Borowski
a Gro Stanis Wolski acta Assigt Debiti ex Rõ vero Jnfidelis
Simonis Berkowicz Cm Gro Wolski p obligationem Summæ
p Lignoribus Epi acta a Gro Wolski Debiti d Epi Varios Famulos
Debiti alias in Circumstantijs Summam ad Judm Jnstituit Deinde
Vicissim Compartes Partium utriusq p Segnerem Je
Vicesimam Spe Jnquisitionem
d. Jnfidelis Jnstigatione Cadentia Subsegnem admovent Hc

Inter Gro Laurentium Przedpełski acta plto Gro Michaelem
Przedpełski Cit plto Compertz Judm Summam acta Cz Cit
p Solutione Summæ Trecentor Flor Post Sro Mti per Eund Cit
in Rem acta Dat apertum Edictum Deinde Jnstitutum Epm
Sro hic Plocæ die 26ta Julij Ao Elapso 1787 Datum d
per Cit Subsro Decernit Dicitur Jnq Cit Summam Supra
scriptam Trecentorum flor Post Sro Supra Expta Apertum Co
gnitione Semicurali in d Ora 9da pt Gro P. Primum Degum
in Ao futuro 1789 Venturæ Coram Officio d Actis Officij Hr
Gro sub Pœna Duor in Casu Contravenientis Circa Mãonem

Hris

Ibidem faciendae Publicandae Suprascriptum actum Solvat et Re-
aliter Enumeret Lucta Poena Septem Marcarum Pol. Pti
in Tmo et sub Rigore Suprascriptum Judicio vero Suum per
medium in Instanti sub Rigore Poenae Bnis et Regrum
Poenalium Extendendae per Eundem Cit. Solvendae D. Rigore.
Inter Gnos Vincentium Kownacki et Annam de Krasniewskie Juvicem Con-
ges atque Bonifacium Zochowski actum et Citatum per Eundem Gnum Ko-
wnacki suo et alio actum et Cit. nnd. pller. Gnos Franciscum Gą-
sierowski et Mariannam de Choinskie Juvicem Conges Citatum et
actum per Maritum suo et Centis suae nnd. pller. Gnos Joan-
nem Gąsiorowski et Theressiam Chyczewska Juvicem Con-
ges Cit. et actum per Eundem Gnum Joannem Gąsiorowski suo et
Centis suae nnd. pller. Gnum Ursulam Goszczynska Citatum
per Gnum Franciscum Gąsiorowski Gnos Mathiam Catharinam
et Margaretham Gąsiorowskie actum per Eundem Gnum Gąsiorowski
Joannem Parentem Gnum Adamum Zochowski Citatum per
Gnum Vincentium Kownacki Tandem reiicit Causa praesens
ad Sequens Sit.
Inter Gnum Ambrosium Rostkowski actum et Citatum pller. Gnum Victorem Balinski
Cit. et actum pller. Termino Partium ~~eiusque~~ in mutuis actoratibus su-
um ad Judicium edit Decidendae Controversijs Partium et quidem
Gnos Rostkowski rehabilitationem equae per G. Balinski ab ipso
emptae ~~concludere~~ tanquam per Eundem G. Balinski morbo In-
fectae concludere, Gnum autem Balinski restitutionem ~~Equae~~
~~equae~~ Summae pro Eadem equa datae uti celato Gnum Rostkowski ejus defectu
~~ipsi emptae~~ disvenditae, inferere inductis exauditis Senten-
tiat Judicium quatenus Gnosus Rostkowski in Eam Juramenti
Rotham qui Suprascriptam equam nullo morbo infectam,
sed sanam Eidem Gnum Balinski disvendidit, nullum mor-
bum sibi nutum in Eadem Clarit Comprobet idque in Instanti
Tandem ob subsecutam inter Partes Combinationem per nem
semel declarata.

Inter Em Michaelem Rapacki ad per Em Mathiam Starzewski
Gm Joannem Niedroski Bld. Cit et Judicem p. J. Josephum
Dzieduszycki Comparens Terminum Partis actoreae cum Citato
p Solutione Summae bnae Unius Viginti aureorum hungar
et flo Quadraginta Polon ad Servum manuale Die 20 Julij 1787.
Alterius Centum Triginta flo Polon ad Distinctum Servum
Die 31. Augusti ad Eidem per Citatum ab Actore Contractae
Suum ad Judicium edi Decidendum Insistendo Eisdem Litis
Statum Judicum Quatenus Idem Citatus Summas promissas
Primam Viginti aureorum hungaricorum Alteram Quadraginta
Tertiam Centum Triginta flo Polon una Cum Provisione
ab Eisdem provenientem p Quinque a Centum Computandam
in et Pro Feria Secunda post Festum SS. Trium Regum
in ad futurum 1789. Ventura Coram Officio et Actu Offi
cij praesentis Sub Poena Bannis in Casu Contraventionis eius
ea Madrem in Ibidem faciendam Publicandam Actori Solvendam
Licita Poena Septem marcarum Polon Parti in [illegible] et sub
Rigore supraposito Judicio quoj suo Idem in Instanti prae
ci Juris Solvendi.
Inter M. Ludovicum Szymakowski Dapiferum Cuchanovicensem ad per
Em Mathiam Starzewski M. Capitaneum Zerawskiensem Dapiferum
Supremum Citatum p Em Joannem Wasilewski Comparens Terminum Par
tis actoreae cum Cit suum ad Judicium edi Decidendum necessariam
esse Personalem Comparitionem Partium Utrarumque propter meli
orem Judicij sui Informationem p Sequens Judicijs suis sub
sequendum adinvenit Fl.
Inter Gros Stanislaum Parentem et Andream Filium Dzierzkie
ad pt Cit per Em Andream Dzierzkowski Filium suum et Pa
rentis sui nnd pller. Gm Thomam Czachowski Cit et ad pller.
Gm Mariannam de Przedpełskie Czachowska Cit p E. Cza
chowski Maritum suum et Centis suae nnd pller. Terminus Par
tium respectu Attentatae Violentiae Suum ad Judicium edi
Decidendum necessariam esse Inquisitionem ad Cententa Terminorum
et Protestationum Partium in sequens Judicij suis educendum censet Fl.

Inter

Inter Jo. Ant. Antonium Bienkowski Canum Livonic. et Podgaicum
Vexperius, tum Evam de Kowalewska ad S. Joannis Zelinski
Rel. et Coram Viduam Act. pro Rmo Dno Adamo de Kowa
lewska Zelinska suo et Quid Jo. Ant. Bienkowski nom
pter. pro Adamum Dei Gratia Ep. Luc. et S. Josephum Lesthowski
Landen reicit Causa grave ad Legat. &c.

Inter Rmum Dnum Cesarewski ad S. Paulum Sulkowski Succum Ster
Den. et Lobetum Kampenhausen Vic Palatinum Podlinen. Et
c ad Spm Joannem Szczytowski. M. Josephum Podlodzi
ski Succum Plocen. pro Cest per Rmum Dnum Adamum Zelinski
Et Stanislaum Zamoyski Palatinum
Et Jo. Thomam Trzcinski, M. Josephum Walter Vraillisch
Podlinen. ac Vic Capneum Cracov. Et S. Eund
S. Thomam Trzcinski sufficien. Competitore adiverso Patro
nus Jo. Causa exam. mandat. Rmo experimento Controversi
je Partium cognitis, Cumis Patronus in mutuis actorialibus
suum ad Judicium de Deducendo suspensa Resolutione Causæ
quæ necessariam, esse Personalem Comparitionem propter
melioram Judicij sui Informationem Rmi Cesarewski et Rmi
Kampenhausen originalibus suum agen. Cæpuerq. Judicio
suis subsequens adiverit &c.

Inter M. Joannem Pszczolki Thesaurarium Ster. Cracov. Archidiaconum Sochac
censem ad S. Spm Josephum Gorowski Succum Plocen. S. Sta
nislaum Zurowski Vicedom. Et S. Spm Paulum Sulkowski
Comparen. Decanum M. Pszczolki Rmo suo Capatinem Rmi
Cesarewski exparte Ejusd. S. Zurowski super de Obtentu perdito
rio Capatinis Processus suis Resolutione Originalis nego
tij subsequi Rmo valet Rmo Causam quæ ad Inscriptionem
rum Inscriptionem sub Nro 210. exparte S. Zurowski
cum Rmo M. Pszczolki in Negotio Judicii abitas pendens
remittor Judicandi &c.

Inter M. Antonium Zelinski Subdiac. Sieradien. ad pias Spm Tho
mam Trzcinski, Spm Elizabetham de Biedrzychowice de S. Jan
ki Bienkowski Relictam Conthoreal. Viduam Sortis Traditionis
ac Bienkowski

nibus Romatowo de Possessionario tum Josephum Rozei
pusilli et Judicem aller. Compares Terminum Actoris ex
ad requisitionis Sententiae Quadriduo Possessor
luationis Summae ac Dandi de Percepto Proventibus Calcu
li Litium cui Judex dat Dividendi necessariam se Con
cessionem Judex ad Tendum Quod Romatowo Judicij
dem aut St. Felicis Authoritate et Caroli Zarowski Palatini
Capitan Cumpere pria de Advocato cui temperative faciendo
Assistione Mutuo Partium Sumptu Condescendit Advocat
Quod Judex aut St. Burg aut Unus M. Judex aut Burg
Condescensionem Reductionem Sententiae et Copiae Pars Citat
Possessoni Tertio Act insistit injungi quia Computato
quod respondet de Declaratione sua Reservatione Literis Quod
Actor vel de praedictis Inserinatibus singulis Investigabit
Calculum et Sente Dubium excipit Solutionem Summae
cui e agus juste debebunt injungi Inquisitionem Juramento
rios si Opportune irrebunt exquisit Juramenta Opportu
nitate negotij excipit Terminus Praefixi Aliquem Annexto
Jotorum Eandem Causam ad Contenta Termi et Documenter
Partium finaliter decidet Diejudicabit et moderabit Cujus
vel quod Decisioni Partes parere acquiescere ac Judicato Ob
dire sub Pena Bannio illo si Termo Condescensionis coram
Parte Controversiae Publicandi debebunt ac tenebuntur Ter
to Pena Simplici Quatuor Decem Marcas Solvi Parti per
Partem Competendi Judicio quod ad duos Terminos si Impetrantis ob
Absq; Parte Solvendo quo Condescensionis Termo Citato
citae Pars Citata Actoratum cui Causae dare audiendo
mus mio cum Eadem Cohimare si Voluerit Tractatu
ri Partes autem Utrosq; quos Voluerint de negotium Disponendi
Audiendi Advisandi similiter cum Assignare Competendi Judicem
cum Potestate D.N.V.E Decernens Competendi resolved.

Inter Rtum Starostiae Alt. Mathiam Sichlucki Cathainam de Silno Plaintiffen
Longes Pitt per Mantum suo Contra pars rne pltrem Actor Citat
Ryptu attentatt Violentiae Edicti Deudenes Necessariam Spe Prorogationem Dilatio
Literam in Segnes Judicijs Suis ad Contenta Termi Primi Termini Pltis dati Ebenus Cerfst 76

Inter

Inter Dñs Vadissaum Joannem Benedictum & Onuphrium Fratres
Inter se gmâ Reassrem sue Act per Gñm Josephum Lopes Dñ
Antonium Rudolphi Cit per Gñm Josephum Pereiram Cmpa
rez Judñ Citationem Pris Act Coz Cit p solutione Summe
Viginti Aureor Stung per Cit ab Act Franciso Preciosi Act
Parende Mutuo Contracte Decio Judicij sui die 19a pz
Julij Ao 1784 plat Cumpositione de Lucta Pena Septem
Marcar Pob ad Judicatu Decreny & Penis y Contravenone
Epz Decio suum ad Judñ Edi Decreny Jurisperi Su
pra de Actu Citarab Decio Statuit Quatenus supra scripta
Ct Summam Jmissam Viginti Aureor Stung pena Cum
positione premiar & quiq ab Actu supra scripti per Septem
Decreti
Rebatum Computandi tum & Lucta Pena Septem Marc
Pob altefat Decio Ad Judicatu in d pfra Dia pz Fm S.
Michaelis Archangeli Ao pz Ventura Coram Officio Actis
pz sub Pena Bañi in Casu Contravencionis Circa
Mañorem faciem y Publicam Solvad Nichilominus y Contra
venione Ejz Apertu Decio Salutat pz Cit Penam Simpli
em 14 Marcar Pob pt in Fmo d Sab Dirigere supra scripta Ju
dicio vero suo per medium ut Instanti Basi Juris Thume
red Lucta Pena Trium Marcar Pob Pt in Fmo d pub Di
gere quo supra Judicio vero suo totiq sub distincto Di
gere Pena Bañi et Regrõ Penalium Extendi y solveny
Decreti Prefez Dirigere.

Inter Gñm Valentinum Dueñas Act plñ Gñm Vadissaum
Epz Cit pltñ Comparen Jmum Act Coz Cit pro Levatione
Summa Ducentor flor Pob Cumpositione ac Lucris Penis Decio
Fm Cechanovien in Cochin Die Vigesima quinta Mensis 7bris
Ao 1786to plat Epz Cit ab Act ad Judicatu alijz in Circum stanty
Summa ad Judñ Edi Decreni Statuit Judñ Quatenus pz Cit
Summam Jmissam Cum positione ac Lucris Penis Decio supraexa
rab Adjudicat tum y Penam Dupliem Quatuordecim Marcar
Pob in publationem Condemnacionis in Fmo supraf Decreti Satis
faciendo Circa factam Mañorem Epz Act obtenta y Contra
venione Epz Decio memorab Cit ab Act premiar in Quatuor ab
actu Epz Decreti Septimanis sub Pena Bañi in Casu Contra

ventionis Circa Mãonem Coram Officio d Actis pfez Jauiens
Publicanj Levet de Levabg sub Eog Signis Coram Eiusd
Actis Quietat Dpl Vigores

Inter Dño Joannem Parendem Agnethem ob Gri Favoris Mad
ore pfectur Civitatis Palatinatus Vpoglodien Rachid Eduam Eam Gri
Andreæ Arepotarsti Comites filiam Grabie Actt per Gm Matthi
am Stanre Gri Jnsignis Plentem Dño Vladislaum Joannem
Onuphrium d Benedictum Fratres inter se germos Precipue Gri
Cti d Judicij per Gl Vladislaum d Joannem Precipue Gri
Fabes Natu Majores Curiæ d Bonorum Judicem Vicarium
Antonium Dobrzki Prefectum in Exercitu Rmi Dñi Dñi Judicij
Aud per Gm Thomam Justinski Comparen Judicem Cioreg Partium
ut pote originaliter actorea d Mri Dñi Bonificationem
tenionum fundi Et obligand Pospessionem Partium Dñi Kozie
browsky Ecclesiastica d Madaniec Emican Jnstrum ad Judicium
Dñi Decidendj Quoniam Causa pfens Jnne Condescensio
ne Decidi Nequit Ideo Relegandam Esse Condnem ad fundum
Jnstrationis Dñi Kozlebrowsky Ecclesiastica d Madaniec Judicij
Gri aut Gl Caroli Juristi d Chrisostomi Lubinski Starog
Lan Pzn Die Quarta Mensis Augusti Aõ Dñi Venturæ Mu
tuo Partium Sumptu Condnem Advenient Quod Judicium aud
Officium Burgrabiale Unius absentia non Obstante Condnem
Condescensus Compositionem Jnscriptionis Obligandi d Jnven
tarij Statusq Partium Dñi Pstandi Injungendi de Proterpõibus
Et obligandi Pospessione Partium Dñi Kozlebrowsky Ecclesiastica
et Madaniec Emican d per Pdõ ad se habend tum q de Anga
riatione d Causata Fugatione Subditor Auctis vel Deperditis
Jseminalibus ejs. de Depopulatione Jnve Reparatione Edificior
Jnquirendi Jnvestigandi Jnquisitiones Expediendi Justa Exigentiam
Statuti Antehonem Cardq Partium Cum moderno Confronta
tionem Statutionem Subditor quod Causatæ Profugatio Appa
rent Demandabit Bonificationem Cunctar fundi Proter
minum Cui d aquo Competient Pstandam Injungendi Solu
tionem Summad quæ Cui Debebuntur Demandabit Judicio
rum Respondendi Pdõ Gregorio Signis Annexis Causam que
Ipsa ad Contenta Pmor d Mãonum Partium Cdti d Beneficiabit

Jntaxd

Intactum et Irresolutum Relinquens finaliter Decidet Dijudi
cabit et moderabitur Cujus Judicij aut Officij Decisioni
Ptes Parere Judicatoq obedire sub Pena Bnis Illo in Tmo
Conduis sup pte Contravenie Publicanae Debebunt
et Tenebuntur Lucta Pena Simplici Quatuordecem MM
Pol pti per ptem Compensans Judicio suo totius in Instanti per utram
que Ptem Praxi Juris solvens Pro Quo Conduis Tmo Par
tes Quos voluerint Negotiumq Poposcerit Cum Beneficio
Etiam GG Praecisionem Reciprocorum formans Actoratuum
Adicient Adcitati sub simili quo supra Rigore Compare
ant et Judicato obediant D P Vigore.

Inter Gnos Petrum Kozierowski et Catharinam de Kolczynskie Ju
nicem Conjuges Actorem Cit per Maritum suo et Contis suae
nne pltis Gnos Adamum Kowalewski et Magdalenam de
Kolczynskie Juvicem Conjuges Cit et Actor per Maritum suo
et Contis suae nne pltis Judm Ciones Ptium et Quicq GG Kozie
rowskich pro Exdivisione Inventarior ac aliar Rer ~~tum~~ post fa
ta Ob L. Francisci Troykowski Ejusq Gnae Kozierowska subditi
~~qui post parentis Praefatae Actoris~~ Derelict Jam vero GG
Kowalewskich Rne Indebitae Vexae suum ad Judm Insti
tutas Deducens Necessariam Esse ~~Inquisitionem~~ Condnem
Judicij sui aut GG Felicis Lukoski et Alberti Mlicki Burgr
Loci Ipsius ad fundum Bd Kolczynko Captatum Tempore
Conducens adinvenit Quod Judm sive Offm Burgrale
unius Absentia non Obstante Mutuo Ptium sumptu Con
ducens Condescensum de Inventarijs et Quibusvis Rebus
Mblibus post praefatum Ob Lsum Franciscum Troykowski
Derelict Inquiret Investigabit Inquisitionem si Opus fue
rit Expediet Juxta Excipiet Resq Easq et Inventaria pro Jucto et aequo
Inter Bes Exdividet Solutionem Quotadsque Cui Debe
buntur Injunget Tmos Ipsiq Rigores Annectet Causamq
Ipsius ad Contenta Tmi et Mandatum Nihil Intactum et Irre
solutum Relinquens finaliter Decidet Dijudicabit et Mode

rabitur Cujus Judicij aut officij Burgrae Decisioni
Ptes Parere et acquiescere Judicatoq obedire sub Pe
na Bnis Illo in Tmo Condnis super Pte Contraveniens
Publicanus Debebunt et Tenebuntur Luita Pena
Simplici Quatuordecem Marcar Pot Pti per Ptem
Compensanus Judicio suo totius in Instanti sub Ri
gore Pena Bnis ex Regro Penalium Extendens
solvens Pro quo Condnis Tmo Ptes quos negotium
Poposcit adcitent adcitans sub simili quo supra
Rigore Compareant et Judicatum Patiantur DPV.
Inter Gm Lucam Wilewski Act pltr Gm Josephum Leszczyn
ski Cit per Gm Stanislaum Lagana Comparens Terminum
Act Corz Cit p solutione Quotae Sexaginta fl Pot Scro Mnli
Ejus Act per Cit assecurat suum ad Judm Institut Deci
dens Quoniam Comparens Gm Leszczynski Quotam
hanc per Ptem suum haud Debit Esse Infert et Ejus In
ficiatur Gsus Quoq Wilewski Act Realitatem Quotam Qua
draginta Octo fl. ex Eaq Quota Superrestare Et sibi Juste
provenire ab Eoq Cit Infert Superq Realitatem Ejusq Quo
tae ad Comprobationem Juratoriam se Trahit proinde admissi
bili Eoq Act ad Justum adinvento addictur Mlis Jud Ils
ad Rothisanus Prestitit hoc Justo Quo Attento Statuit Judm
Quatenus G Josephus Leszczynski Cit Quotam Promissam
Quadraginta Octo fl Pot in dp tra 2da pt Vm Sancti
Bartholomaei Apostoli Ao Prsq proxime Ventura Coram
Officio et Actis Prsq sub Pena Bnis In Casu Contra
ventionis Circa Maiorem faciens Publicanus solvat et
Realiter Enumeret Luita Pena Trium Marcar Pot
Pti in Tmo et sub Rigore quo supra ~~per Ptem Compensanus Judicio~~ Vero suo totius Praxis
in Instanti sub Rigore ex Regro Penalium Extendens solvens DPV.

Inter

Inter Gnum Josephum Krajewski Actorem pltis Successores ob. G. Joannis
Sulkowski Citatum per Gnum Andream Sulkowski suo et Aliorum
successorum nomine pltis Judicium Terminum Actorum Cum Citatione pro solutio
ne Quadraginta octo florenorum Polonicorum suum ad Judicium Edictum De
cidendum Quoniam Partes Judicatae Inter se super Quotam Trigin
ta florenorum Polonicorum Accordarunt Ideo Judicium Insistendum Ejusdem Judicati
Accordationi Statuit Quatenus Citati Quotam praemissam
Judicatae accordatae in Duabus ab Actu praesentis Decreti Se
ptimanis Coram Officio et Actis praesentibus sub Poena Brevis in Ca
su Contraventionis Circa Maiorem faciendum Publicandum
solvat Lucta Poena Unius Marcarum Polonicarum Pti ~~per Partem Con~~
Rigoreque supra ~~[illegible]~~ Judicio Vero suo totiens in Instantiam sub Distin
cto Rigore ex Regno Renalium Extendendum solvendum D. P. V.

Inter Gnos Ambrosium Biedrzycki et Antoninam Wilewska
Juricem Conjuges Actorum per Maritum suo et Contis suae
nomine pltis M. Ludovicum Szymakowski Citatum per Gnum Mathi
am Starczewski Judicium Terminum Partis Actorum Cum Partem Citatum pro so
lutione Summae Mille Trecentorum Sex florenorum Polonicorum ex Majori Summa Duorum
Millium florenorum Polonicorum Derivandum Suum ad Judicium Edictum Decidendum
Quandoquidem Judicio suo Probatur Mcum Michaelem Szyma
kowski Dapifer Terrae Ciechanoviensis Summam Quatuor
Millium florenorum Polonicorum Gnae Mariannae Sulerzyska Gnori
Antonij Gorski Conti ~~Modo Simplicis Debiti Inscripsisse~~
Actis praesentibus fra 5ta in Cmo fti Nattis S. Joannis Baptistae Ao
1766to modo Simplicis Debiti Inscripsisse ac post de Sum
ma Duorum Millium florenorum Polonicorum ex Eadem Summa Quatuor Mil
lium florenorum Polonicorum Emicandum Testante Quietatione Anni 1766ti
per Gnum Thomam Wilewski Suprascriptae Gnae Mariannae Sule
rzyska Secundarium Maritum Acquietatum Esse
Jam vero Summam Similem Duorum Millium florenorum Polonicorum
ex suprascripta Summa Quatuor Millium florenorum Polonicorum ultra praefatam
Acquietatam Superrestantem Intercisa Nuptiali in Wilewo Die 25ta

Augusti

Augusti Aõ Elapso 1787mo Inter prominad Gnõ Thomam Wlciewski
& Mariannam Sulatzyshe Conjges ab Ana & Modernum actõ
Gnõ Riedzyski pte ab altera Circa Elocationem in Matri
monium moderne Actricis Consora Actiq Tribs Lawshne
in Srensho Die 26ta mens Maij Ao Curren obtabulatis
in Crim Dotis Ejs Actrici Cessam & ad Vindicand specomissam
Esse, ex hauq Summa Jupranominad Gnõ Riedzyski actõ
Testam Complanationis Obliquidationis in Rauiz die 9tia Jul.
Ao Curren Inter Cam Gnõ Riedzyski ab Ana & Josab Wlcz
malowski pte ab altera Consora Manibusq Ers subscripte
Summam Sexcentor Quinquaginta flor Pol vanis Den
pribus ab hinc Mõ Szymalowski percepisse ad Extremum
Gnõ Riedzyski & hanc Summam Memorate Contis
hne Recompensare Lese Cad Complanationis obstrin xisse
ad Extremum Quotam Quadraginta duatuor flr Pol ultra
suprascripta Sexcentor Quinquaginta Qui Judex Cognoscut hunc Gnõ Riedzyski a Mõ
Szymalowski Lesam Deo Judice Attentis Juprascripti Documentis
Jnstrumq Ejs & Scripte Supra de Datis Exaratis Intervisis
Ruptiali & Complanationis Juste Summam Mille Trecentor Sex
flr Pol Copq Actis Scripturis Solamnes Eadem Concernere
Debere Arbitratur Decernens Quatenus Suprascripti Mus
Szymalowski Cti Summam Promissam Mille Trecentor Sex
flor Pol ultra persolutam Sexcentor Nonaginta quatuor flor Pol
in d Vigilia Sti Rabis S Joannis Baptiste do futuri 1788 Gne
Ventura Coram Officio & Actis Pcis sub Pena Decis in Casu
Contravencionis Circa Mãdatum Jbis Jeniens Publicand
Gnõ Cam Solvad Lucta Pena Septem Marcar Pol Ptis
Jmõ & sub Rigore quibus Supra Judicio vero suo per
medium in Jnstans sub Distincto Rigore ex Regõ Renalium
Extendend Summam praxi Juris Solvend. Absolvimus
Eodem Jn Termino Suprascripti Gnõ Riedzyski Hanc
Summam in unum Junctis Sexcentor Nonaginta Quatuor flr Pol
Jam percepti gre Hominum Nunc Ej a Cia ad judicia in Bonis
Mundj & Libertj Locare Tenebitur & Vi & Cum pignore Bonorum

Inter G. Antonium Borowski Burg. loci praesens Actor. pltes. Et quo-
niam M. Franciscus Zglenicki Tribunida Sieprensis Citatus prae-
sens in Trno disparet et se condemnare permittit proinde
super Eorum Citto Disparens Ratione Attentatae violentiae
in lucro ultimariae fortis finalis faciendae Executionis
Decernitur Condemnatio ad quam publicanda additur
Mnlis Judlis

Publicatio

Inter GG. Laurentium Dłużniewski et Gabrielem Karwowski Actor.
pro G. Gabrielem Karwowski Suo et Gsi Dłużniewski nne
pltr. GG. Antonium et Cunegundim de Karwowskie Coniuges
Parentes Michaelem et Ludovicum filios Przezdzieckie
Cittos per Eunem G. Antonium Przezdziecki suo et supra
scriptor Cittor nne pltes. Tandem Causa praesens Rei-
citur ad Sequens Judiciorum Cadentiam. T. C.

Inter M. Josephum Rozniszewski Actor per G. Antonium Boro-
wski Et quoniam M. Franciscus Zglenicki Tribunida Sieprensis
Cittus praesens in Trno disparet et se condemnare permittit
proinde super Eorum Citto disparens Ratione Non solutionis
Summae Trno Comprehensae una cum provisione provenien-
decernitur Condemnatio ad quam publicanda additur Mnlis
Judicialis

Publicatio

Inter G. Valentinum Zołtowski Burgrabium Loci praesens
Actor pltes Gsos Adamum Obrembski et Eli-
sabethem de Kamińskie invicem Conjuges
Joannem, Hyacinthum, Valentinum et Ca-
simirum Itidem Obrembskie Citt per Eundem
G. Adamum Obrembski Suo et Aliorum Citt
nne pltes Comparens Judm Trnum Actor
Conae Partem Citt Respectu Ademptionis
Fundorum et Agrorum in Bonis Kamionky Sor-
teque Actor Haereditt, Illatorum Actor in Frumen-
tis Damnorum, Violentiarum Peractarum Parti
Citt Objectarum tum in Alijs Circumstan-
tijs Suum ad Judm Edit Decidendo

Siquidem Causa Praesens sine Condescensione disjudicari non valet Ideo Affectanda etiam Parte Actorea necessariam esse Condescensionem Judicij sui aut Gsor Pauli Sulkowskij et Laurentij Bromirskij Burgrabiorum loci praesentis ad Fundum Bonorum Praenominatorum Kamionkij Captato Tempore mutuo Partium Sumptu Conducendorum arbitratur, quod Judicium sive Officium Burgrae Crenae Plocenae unius Absentia non obstante praevia de Adventu Sui Tempestive faciendae Avisatione Conducendae Condescensurum de Ademptione Fundorum et Agrorum Parti per Partem Objecta peractis Violentijs, Illatis Damnis Cunctisque Praetensionibus Termino Originali Comprehensis Investigabit, Inquisitionem Juratoriam Ex Testibus Fide Dignis Educendae demandabit, et Eandem Expediet, Juramenta, si Opus fuerit, Excipiet, Ademptos Fundos (: si Ejusmodi apparuerint :) Restituendae Censebit, Calculum Ex Agris (: si injuste possessi probabuntur :) Excipiet et Bonificationem Ejusdem adinveniet, Damna Illata Compensabit, Poenas Super quo interesit pro qualitate facti et Delicti Irrogabit, Terminos Praefiget Rigores Decretorum annectet, Totamque hanc Causam ad Contenta Termini et Praeaonum Partis Actoreae nihil Irresolutum Relinquendo. Decidet Disjudicabit et Moderabitur, Cujus Judicij vel Officij Decisionis Partes Utraeque Parere et Acquiescere ac Judicatum Pati Sub Poena Banitionis Illo in Termino Condnis Super Parte Contraveniente Pu-

bl

Publicanq debebunt ac Tenebuntur
Lita Pœna Simplici Quatuordecem Mar-
car Pond Parti per Partem Compensanq
Judicio Autem suo per medium Ss. Ju-
stanti Dnti Juris Solvenq pro Suo
Condnis Termino Partes quas Voluerint
et Negotium posposcerint Adsint,
Aditanq cum Beneficio Reciproca Auc-
toritas Jormandi Sub Rigore quo Jgna
Comparere et Judicata Obedire Obstrin-
guntur D.S.V.

Inter Ss. Valentinum Cialinski acto per Ss. Paulum Sellowski Procu-
ratorem Ss. Joannem Cantium Bulowinski Citatu per Ss. Thomam Trzaski
Comparentem Judm Citatumq partis actoreæ cum protestu Citatu re-
putatis citandis Dominis Ordinis Hungaricalis ac Restitutionis scripti Su-
per Summa Triginta Aureor Hungaricalor per actu Jnsum Citatu Dni
Edicti Decidendo Contrarium Petitum Judicium Judicatis Examinatis rusper-
rium spes Generalem Compartitionem Ss. Bulowinski Idque Jsse
quentibus Judicijs cum subsequente Adinvenid Ss.

Inter Ss. Paulum Lysinski acto per Ss. Jacobum Uniemski Ss. Josephum Kossow
ski Citatu per Ss. Carolum Turowski Comparentem Judm Citatumq
autem cum Citato respectu Solutionis Summæ Decem Aureor
Hungaricalor ~~et Scriptorum~~ manuali per citatu Solis apensalis
Edicti Decidendo et Restitutionis scriptum manuale m. Kossowo
ex 3 Julij 1706 Datuali manu Citti subscriptum super Sum-
mam Decem Aureor Hungaricalor repetit Sedquia eundem
duj principalem Quotum Quinque Aureor Hungaricalor citatu Jam
respisse et Levasse Judm Agnovit non nisi Quotam Trium Sem
Quinque Aureor Hungaricalor cum provisione Solvenq Condu
Dit Querens Judm pars Decimi Quotum Citatus munitam quo
tem Quinque Aureor Hungaricalor unacum provisione a Datoria
pte Querentis m. et pro Lini Secunda post Dm S. Bartholomej
Apti in Ao Presq Ventura Coram Officio citatu pœnq idque sub
pœna Primo Jn Casu Contravencionis Cœna Mucidnem Juridicam
Publicanq ad manus acti sue epis Quinta Solvat Realiter
Eneuent Lita pœna tum Manu Dni prte Cum Summa
Judicijs vero Suo per ~~Solutionem~~ m. instanti subsolito rigore
ex Rigesto Parentium extendendo prout Juris Solvenda D.S.V.

Inter Ss. Antonium Skolowski et Marianum de Lesnicki Conjug
Joannem et Franciscum de Czachorowski inter Conjug actu Cita
mum Citat non finitum

Inter Dnŏ Antonium Milodrowski et Mariannam de Zielkie
Conjges Joannem Krayewskowski et Franciscam de Zachorowskie
ejus Conjges [illegible] Margarethamq. Dangrowski Ads
Agnetem Dnŏ Milodrowski Subdit. Ads p.p. cum Dnŏ Ads
mum Milodrowski suo et aliorŭ Ads mrē p.tis. Dnŏ Adamum
Casimirum Zoltowskie filios Josephum et Mariannam de Zoltowskie
Conjges Parentes Magdalenam filiam Mlozewskie Nunc
Ludovicam Dobrinecka Jamalam tum Dnŏ Matheum
Felicianum Thomam et Petrum Olewnik Cittos et Ads
pro Dnŏ Valentinum Zoltowski, Judŏ Dnŏ pretium etatis
Rpto Attentator Violentiarŭ et peractor damnorum suorum
ad Judŏ vicejus sibi mentelos deducendo, Necessaria Ex
Inquisitionem per partes utranq. ad sententiam Dnŏ de
Proanum ni Sequent. Judicor suor Cadentia Ebuene
Censet Dnŏ Conservand.

Inter Dnŏ Robertum Kampenhausen Vicepraenum Dobrinense
Ads p.p. Dnŏ Thomam Trzcinski Mr. Hipolitum Dobrzk.
Casimirum Weinicum et Dnŏ Franciscum Machczynski
Camerarium Dnŏ Dobrinens Cittos p.p. Paulum Sulko
wski Teneri partem Ads Dnore partem Cos de Dnŏ
Citadini suis et quemam non Dnŏ Ads providere sibera
pars Ads sentiam per a. Dnŏ Ads pronunciat.

Inter Dnŏ Andreum Valentinum Rzetowski Canonicum Cathedrŏ
Gnesnen Praepositum Ecclesiae Parochialis Zagrobense Ads per Dnŏ
Valentinum Praszewski Judicium Dnŏ Dilectum Suos Jo
annes Adamus Patrui Franciscus Joanna Regislaus et Tho
mas Justina Virgo Innupta Filiastri et Filiastra Gemani
Jaroszewscy Comparitionem non Jurisdicti Cum vero
Processus videlicet Primis Condemnationibus prima
quidem Die Decima quinta mensis Aprilis Seguer
Gnosis Joanne et Adamo Patruis altera Die Vigesima
Secunda mensis Julij Tertia Die Undecima mensis
Novembris his ultimis videlicet altera et Tertia Seguer
ipsomet Dnŏ Adamo Jaroszewski Patruo omnibus autem
in Judicijs Officij Praesens Die millesimo Septingente
simo Octuagesimo Secundo mense non Solutionis Summa
Quadringentorum Typorum cum provisione altero tanto Aucta
provenient Obtenti et publicati Plenarii et Sequi
ti esse Deducuntur promde Judex non Attenta Cor
tumacia Partis Autoreae negotium minuere mandat

Mr Judex

In Inductione negotij Adcitationem Dni Andreæ Edlæ
Partis Citatæ Jurevitis ad Curatores antenatos Jnos
Curatum Procuratum Curata Decreta tam rejunctis
Communicationis Documentorum quam super Eadem
Documenta expleti Juramenti Vtro in Judicio plad
post Translationem Jnum revisicatione revisicando
Causam & Actionem morte non nullo interruptam
loco paragine Executionis Summ Judm Edlæ Dni
Andreæ Cuniam & Documenti nunc per Illum Andream
Kolczowsky repositis Jamvero Attestatis Decreto
Ao 1784to die 19na Mensis Julij in Judicio Presente Jnio
Jnos Jebrowsky abauna ac Dora Jnos Jarosszewskie
Jurevitos Parte ab altera Circa expletum Juramen-
tum per Jm Petrum Jebrowsky Comportatis Dedu-
citur in Ao 1756. Coram Actis Cremi Plocens Sabbo.
post Jm Natis Sancti Joannis Baptistæ Jm Ada
mum Jarosszewsky Olim Adami filium Nobilibus
Thadeanna Nlis Matthiæ Konczyńsky Conti Catha
rinanna Nlis Matthiæ Konczyńsky Conti Catha
rinanna Nlis Matthiæ Konczyńsky olim Nlis Mar
ianna Virginis Innupte Prusinskiæ olim Nlis Mar
cianni Prasinsky & olim N. Martianna Nlis Dna Zboj
mirskis fi habilis Super Bonis Jagroba minor Sum
mam Quadringentor Typis & Pretio Bonor Stlis
Koskey Rutulane Jnscripsisse Dein Ao 1782do Coram
Actis Jnibus in Plocko. Die Decima quinta Januarij
Eadem Jm Mariannam Prusinskiæ Primi olim Nlis
Matthiæ Konczyńsky Secundi protunc Stluptus Di
Petri Jebrowsky Contem olim Jnos Catharinæ Prusin
skæ Virginis Innupte Sororem Germanam Contra-
ctæ Jnos Adami Jarosszewsky & Om
Successores olim Jnos Adami Jarosszewsky & Om
Actione Summæ Quadringentor Typis Jnscriptione
Superius aspecuratæ Cum Provisione Altero Tanto
Decreta manifestate & Eodem Passu per Eandem Jm
Zebrowską Suprascriptis Jnos Jarosszewskim-
ex olim Jnos Adamo Jarosszewsky Procuratibus-
Successoribus Presens ad Judm Causam instituisse et
per Eandem Jm Zebrowską Dora Jnos Jarosszewskie
ut Superius exprimitur & Processum Jnos esse
Numero Coram Actis Cremi Plocens Die Vige
sima quinta Junij Ao Presente per Jnos Calen
tinum & Mariannam Jnos Joannis Jeziorzyckie

Condit

Contem olim Mathie Cum olim Eadē Nli Mariana Struminska in primo matrimonij voto procreatos filium et filiam uti naturales Succesores Nli Andree Valentino Wortowskj Canonico Cathedr Plocensis olim Mti Alexandri Wortowskj Thesaurarij Siradien filio Eundem Summam quindingentorum Typorum Provisione ac Toto Processu per olim Sui Matrem Rendicti Cepisse Loco Judm Attenta et visorta Instantia Reimissi Sati ac Cessione in rem Nli Rudnii Actoris Wortowskj per Suos Procuratorē Nre Quatenus Nre Generi Jaroszewicz Citati Ipse Eadē

Inter Gnm Albertum Lisowski Actt pltis Gnm Albertum Rycharski Actt pltis
Gnm Joannem Lisowski Actt per Eundem Gnm Rycharski Gnm Mathe
um Lisowski Bl Plocen Actt per Gnm Paulum Sulkowski Judm
Citationem Actt Contra Actt pro solutione Summae Centum
Tymphonum una Cum Provisione provenien suum ad Judici
um Edictt Decidendi attentt Scriptt Mnti hic Plociae Ipso
Die festi Nattis Sancti Joannis Baptistae Ao 1789mo
per Gnm Albertum Lisowski modernor Actt Gnor Lisowskich
Parentem in Rem Actt Dat Insistendaque Contractui hic Plo
ciae Die 24ta Mensis Junij Anno Elapso Millesi
mo Septingentesimo Octuagesimo Septimo Inter
pnominatum Gnum Joannem Lisowski ab Una et Gnum
Albertum Rycharski Pte ab altera Respectu Resigna
tionis Sortium in Bonis Lisowo Magna et Parva Sitar
Initt et Conscriptt Quo summam pfatt Centum Tymp Sortes
Easdem Afficien Suprascriptus Gnus Rycharski ad Pacificand
in se Coassumpsit Statuit Quatenus Idem Gnus Albertus
Rycharski Citatus Summam Praemissam Centum Tymph
una Cum provisione ab Eadem Provenien in Proferia
Secunda Ante festum Nativitatis Sancti Joannis
Baptistae Ao futuro 1789no Ventura Coram Officio
et Actis pfen sub Poena ~~sub Poena~~ Banitionis in Ca
su Contraventionis Circa Mationem Ibidem faciendam Publi
canda solvat et Realiter Enumeret Lucta Poena Septem
Marcar Pot Parti in Tmo et sub Rigore supra apposit
Judicio Vero suo per Medium in Instanti sub Distinctt
Rigore ex Regestro Poenalium Extendendo Solvendi
Decreti Praesenti Vigore.

Inter Gnos Stephanum Brudzinski et Cunegundim Stawecka Invi
cem Conjuges Actores per Maritum suo et Consortis suae Do
mine personaliter Gnosum Stanislaum Krajewski Citatum et
Judicem per Gnosum Josephum Losowski Gnosum Hyacin
thum Zbyszynski Citatum per Eundem Gnum Thomam Rogin
ski Citatum per Eundem Judm Tmum Ptis Actis Conj Ptem
Citatum Rne attentatae Violentiae suae ad Judm Instituta
Decidendi necessariam Esse Inquisitionem in Sequenti
Judiciorum suorum Cadentia per utramque Partem tam in Proba
tionem qui Emundationem ad Contenta Termini et Mani
festationum Ptis Actis Educendi Censet H.

Inter Gnum Gaspar Bedorski Actorem pltr Gnum Albertum Rudowski
Citatum per Gnum Josephum Pepłowski Judm Citationem Actis
Conj Citatum Respectu attentatae Violentiae suae ad Judm Edit
Decidendi Necessariam Esse Inquisitionem per utramque
Partem in Sequenti Judiciorum suorum Cadentia ad Contenta
Tmi et Protestationum Ptis Actis Educendi adinvenit H.

Inter Mcum Josephum Koziebrodzki Camerarium Trrem
Dobrinen Actorem per Gnum Mathiam Starczewski Gnos
Albertum Smardzewski et Joannem Makomaski Tal
res tum Petrum Bonifacium et Thomam fratres inter
se gnos Dobrskie Citatos per Gnum Paulum Sulkowski de
Consensu utriusque Ptis Reicitur Causa praesens ad Sequenti H.

Inter Infidelem Jakub Dawidziakiewicz Tabernatorem Kra
szewien Actorem per Gnum Mathiam Starczewski Gnosos Alber
tum Smardzewski et Joannem Makomaski Tutores tum
Petrum Bonifacium et Thomam fratres inter se germa
nos Dobrskie Citatos per Gnum Paulum Sulkowski de Con
sensu Partium utrarumque Reicitur Causa praesens ad Sequenti H.

Inter

Interim Nicolaum Brzozowski ad pller. M. Joannem Antonium bini mus
Sokolnicki Tribunal Plocen. Cit. pller. Adcitationem actoris cens. Cit. suis
ad Judm. eds. Dicidendo Insistendo Decreto Judicij sui in anterioribus
Cadentijs inter modernas Partes pcen. in Causa promulgato M. So
kolnicki ad Instantaneam adductionem Testium in emundationem
sui necdum inductos sub amissione beneficij induci declaratos
ob Contumaciamq. Ejusdem Mci Sokolnicki in anterioris Cadentia non
inductos stringit. et quoniam Jmcus Sokolnicki Eosdem Testes
in emundationem sui non inducit proinde ad Tenorem resolutio
nis Judicij sui „Succubuisse" Eundem in beneficio sibi Concesso emun
dationis declarat Partique actoreae Inquisitiones suas hac
in Causa eductas reponere mandat. proinde satisfactione in pre
missis declarata ad lectionem earundem condescendit. Qualuta et
diligenti trutina examinata quandoquidem ea Eadem plenimode
Judicio suo deducitur Mcum Sokolnicki Littum Sylvam betulcam
~~[illegible]~~ ~~prope~~ ab antiquo in Continuo usu et pacifica posses
„Haeredum ac Possessione" Bonorum Nagorki existens sub pretexto fermandarum sibi
~~[illegible]~~ Granitierum ad ~~Eadem~~ bona Wgpity appropriando ~~[illegible]~~
ligando frondes arborum obsignasse, liberam excessionem
Arborum in Eadem Sylva extans Haeredibus et Possessoribus
bonis Nagorki denegasse, Visionem super binas arbores
betulcas in Eadem Sylva „ad excisas ad Eadem Sylvam
conduxisse Pratum certum Actoris haereditarium ab Annis
plus quam Septuaginta tam per Parentem Actoris quam
modernum actorem pacifice possessum „et confalcastrari solitum" ~~[illegible]~~ similiter Locce pra
tum sibi appropriando pertices Terrae infixis obsignasse
in alio loco prope Granitiem bonorum Wgpity fundum Actoris
Tredecim Sulcis aestivalibus in latum, in longum uno stadio
tendens ~~[illegible]~~ incresseredis arboribus per actorem relictum
ea Eodem fundo p. L. Antonium de bonis Wgpity „M. Sokolnicki" Subditum
Lasce arbores penitus excidisse, insuper per Eundem M. So
kolnicki „Subditis suis" aliquoties Inventaria „ad" ea pacuis ad bona Nagorki
pertinens depellere disposuisse aliasq. injurias et Inconveni
entias

catias percepisse, Decerno Lundem m. Sobolnicki ghis. Deductiones posse penas vadere dententiat, et licet in Penalitate Constitutione anni 1768. descriptam ex re prejudicium sub pretatis fermendas Granitierum immediate posspsionis in eumpse videtq ex tamen attento quod idem jus Dotis Dominus non totalis Villae Kazerki ~~dare~~ tamen plus quam Condictatio quis dare et Possessor esse certus idcirco Landem pari talem lege descriptam moderando Statuit Judicatus Idem mus Sobolnicki Actus in expte Feria Secunda post Dm S. Michaelis Archangeli pde. in Annopsey ~~ingulis~~ in Castris "Supinorum" immediate Equis Sessionem per Spatium duatuor Septimanas sine interruptione sustineat exemplat, nec non in casu de Jure Marcas Quingentas "violatae ejusdem ordinationis" Actori Sub Pena Bannis in casu Contraventionis tam quo ad ejusnem dimicandi quo Solutionem marcae Publicandi Solvat. Judicio quod duo Vadium Capitaneale Simplex sub distincto rigore Cassatorio penalium extendo imperted. Dei in Sublationem Sedem nasinis in antieri Cadentis Judicionum Sui dat mi causa super Edem mus Sobolnicki obtenta Solvat Dm m. Sobolnicki Panam Duplicans duaturis dem marcas Solvi Pars actoris mi Termino et subscriptae Supra appositis DV. merit mus Sobolnicki ad Judicii Tribunalitia alias Petitionis admissa Inquisitione Partis actoris Decimo obsigillatis extradantur.

Inter Franc Ingnium tum Barbaram Valentini Smeszewski Georg Georg Thomas Mariannam Ludovici Kaminski Conventus Nadradomskie ac Hedwigim de Kreutz uskie Bartholomej Piemiekowski Conventus ad per Georg Valentinum Smeszewski alias et alios contra me pltr Meum Jeremen Bronowski Vexillaferum Pltr Plures Petitis per Valent Inspectum Lopuszki Inscriptum Pontem Comparens etc Judex Terminum per Decimo Antecessi Judicij cujusjurisdictionis Competentiae Contractuum inter Partes Citatis Conservatus Decidendo Jeremi Mus Bronowski Competere Contractus Resignationis impetus Bronowski Pilinty Confutis Reg in mitenti Arbitratus Et licet in satisfactionem Sententiae Judicij acj Competens Mus Bronowski Contractum Resignationis in Decimo ij 19 Mens Maji 1704 Ao inter S. Antonium Sabbati abuna et S. Fabianum

Szyborski

Inybourski Camerariam Prem Laurinerg prte abaltera reputa Resignatarie Dñi Renerum Dzedzwo Lilicky Conrisptu et Manibus prtium et Amicor Sulsrisptus et Actis Crorg Anne Laurinerg m Novembri ig 19 Mensg Maji Eodem Asper utrisg prte approbato Compertut altenum avos Contractum Inter eug Principatum abuna et Euneg P Inybourski prte abaltera reputa Resignatarie cor ig Renerum Dzedzwo Lilicky Conrisptus non habere Instat Quin potius Jus Muni bus P. Inybourski tunc Allegat et Deo Impossibilem epirg Computatarie pze fuiene Instat Demandanteg Executatarem prudti P Inybourski Petit Decreta Judm presens nuspiam esse ad citatarem epirg P Inybourski per prtem Citatam vig pro Legueng Judicij sug subsequeng ad mixit P.C.

Inter Dñs Paulum et Susannam Joannis Cypriski Conjug Fratrem et Sororem Inter se Germanos Kanvourskie ad per eung P Paulum Kanvourski suo et aliorum autor me pltis, Et Dominum Dñi Andreas Valentinus Anna P Martini Stuenski Jun bus Gregorius Adamus Radwansky tum vig P. Martinus Stuenski Citat pzeng Jn Dmo Disparent et se condemnare pro mittunt Proinde Super epig Citati Disparent Rei Solutionis Summe Citatigentionem Cyrug aud per Capitula An tecedentia Conuenerug Compositione proniete satisfactionig Dicti Decretis Condemnatis ad Quem Publicang admittit Mlis Jud.is Publicatum

Inter P. Andreum Zaluerski et Ursulam Swarzewskie Conjuges Laurentes et Rosalian Zilion Zaluerskie aud per Patentem suam sentt de Zilie suis pte pltis Dñs Simonem et Franciscum Wodzinska Conjuges Laurentz a Quelwno et Jran nem Zilis Kanvoskie Citat per Martinum et Laurentium fratres Zilis Quor pltis Tandem desiderum prtium Causa pzens audita ad Legueng Dñi P.C.

Inter Fratres Joannem Niedwski Burgg Crong Eltrenz et Salomeam Sorbia Congeniales per P. Carolum Tumerski Et Dominam Mlis Stephanus Capitaneus Dobrinenz Michael et Fran ciscus Stumie cug Citati pzeng Jn Dmo Disparent et se condemnare Permittunt Proinde super epig Citat Disparenz Rei beneficiatus pretensionem satisfactio nig P. Dñi Quemenig Lenalitatis Jn Publicationem premissa ad Contravenditione Dñi Judicis Ulterius Inter facienz Executionis Permittit Condemnatio ad quem Publicanz admittit Mlis Judis

Publicatum

Inter Dñs Petrum et Mathiam Gratium Julianam Mariannam et Barbaram Virgines Impuberes Patrem et Tutorem Communes Virginum et Virginas Filium et Filias. Dñs Petrum Liszowski et Adalbertum Chrzanowskie primi ordinis P. Francisci Dzierzgowski secundi ordinis ad Dñas vota Judicium Conjugis Ursulam et Mathiam Valentinum Apolonicum et Ste phanum P. Petri Zglenicki Centum Dzierzgowskie primigenas Filias et Filios actores pzeng P. Liszowskie Conjuges Ursulam et Mathiam et Eug Centum Dzierzgowski minuti sug et Primigenas ac Filios et Filias suos minibus plti, Dñs Abrahamum Grosi chi et Franciscum Lipkowskie primi ordinis et Stephani Krajewski secundi ordinis vota Judicium Conjuges Ursulam et Mathiam Valentinum et Mariannam Minorennes Filium Filiam primigenas Krajewskie Citat et Judicium pzeng P. Dñi Stuenski sua sentia ac pris Judicium eorum vna plti, Et Dominum P. Dñi Stuenski ad pzens ipsa Compendium necessit

et se

et se condemnare permittit Proinde super eidem Citato Reudens ac omnibus Citat
reputu Non revalidris eumme Extinguentium Lyre in Obligationem Satisfa
Dizzitibus Experit Coram actis Dzerz in Expiris Obligationis Prospexeris Presente
te et Obzigillate ac non Condris dicaz vate in aliqz Conmunbuntis Omn
Comprehensis Deumitur Condemnabd. ad Quam Publicanz ac Scias Alis
Judis

Publicatum

Inter Perillem Benedictum Josephum Czerminski Canonicum Collegiate Posnan Prepo
situm Baccalaureum Actu plte Pro Antonium Pannlend et Vincentium Filium Cichs
chie Citat et Acti per Pannlend suart Filij sui me plte Quam Romam Citat
per Perillem Benedictum Czerminski Ad Videndum Condemnationem ac pte Pannlen
Stanislai Super Extentis Pecuniis reputu non exhibitis Quate in quinta
Clausz Pod exagis Emolumentis provenuta Ejz Pannlen Stanislai Debite Ju
Judicij sui Et ad mens Februarij Ao Dzerz Obtent et Publicat teneri Cum
Pannlen Dovese debuo stand Tandem subsistente se Eidem Pannlen nidesami
nm Judicij sui Solvat Ejz Pannlen pretaxam Simplicem Quantitatem cum Marcis Pod
Parte Judicio Comparente Actore Emolumento Obtenta per medium mentanti Literarum pzenz Bmis Ex Regesto
Pannlenum Cum pro pte pretis quarum pro pte Judicij Pallianz et Cum
subscriptorum Stand Arbitratus in negotio experiri Mandat In Experimento
Jud Citationes pretium Stis Albinensium Citat reputu Attentatus Violentias
ac alias Circumstantias Citat Dudendo Sequidem Causa Dzerz cum Sequelis
ne Dividi haud Valet Idcirco Pod Dzerz nuspiam esse Jurisdictionem ad Con
tenta Pandum et Valdmeus pretium Pzz in Sequenz Judicij sui per
citatum pretium Pannlenum Comparet T.C. Quidem non Urgens Parte Videli
et Citante pmemipsius Manus Ejz Pannlen Liber Mittitur

Inter Pios Rochum et Stephanum Ilyczynskie ad pecuniam Pl Rochum Ilyczynski cum
et Fratrem sui me plte Pl Sacerdotem Ilyczynski Citat plte Comparentem Judicium Citatis
non prius autem ang Citatum reputu Exhibitionis certam pretat Pl Matheum Ilyczynski
Jure Naturali Successionis regulariter cum Citat ~~capiendi~~ aut capiendi ~~debendi~~
per statuta Occupatis et Expense ibid Dudendo Quoniam Causa Dzerz cum Sequelis
Quidem haud Valet, Ideo pred Dzerz nuspiam esse Competentem ad Standum
Benemo Ilyczyno Petrum Thome Nowakowski et Carolo Zurowski Burge
toribus Dzerz advenit Qui Prius Burgrabij unius alterius Capitalis Comparen
pretia Quidem pro Citatis Ejz temporibus Salutis Assistendo omnibus Petrum Sumptu
Condemnare Condescendit Comparationem Documentorum Injungent Quibus Com
pertatis certum pro ob Pl Matheum Ilyczynski Stanislaum Decisum Dentis
Exhibendi enem Liquidabunt, Quid Super applicabunt Calculum Ejusdem
debitum Exigent Injuriis per Sententias Expedient Juramento Attentatum
Pretia Pro Ejz Regestis Decem Memoratis Citatum Quantum ad Contenta Per
minentium et Dictum Enthemi nihil Petunt Et Pro Quibus relinquendo Simpli
ter Dudent Dizzinduabunt ac Moderabuntur Quem velut Judicium
pretio citatis pariter et Inquisitum ac Judicatis Obedire Pod sub pena Bmis
Illo Pro Pond Condris super pretactis Contravenientes Publicari debebunt Quatenus
Quintus quinta pena Simplici Quantitatem cum Marcis Pod pro pretactis Com
parentes Judicio Actore Eius per medium in Instanti exhibitis Regie Acta
pretio pecuniarum Extendendo pradi Judicij solvenda Pl Presentis Urgere.

Inter

Snūs Ioannem Kolzţay et Mariamnam Solutricka Conjūg ads per mandatum
suor testi suos omne pltis S. Rochum Snedpetski citat et ads plūr Compareng
Judū Terminum per Decanum anteacti Judicij sui Injunctū statuitūrus Lēa
Margarethe inter mutuos pūlis emanatus Comparentibus Audendo teneri
S. Rochum Snedpetski satisfacere Gallegato Dñi in mittenti Judicij et Dus
aliis in sata Sententia Judicij sui Rancq Lēam Margarethā Petitū Snedpetski
Judū satisfactore in Omnibus provide impleta Declarato ad Ludibrium
Impetitorum pergitur Edictus Sti Depositio Camellarie Officij sui De
cretū Antecti Judicij sui repeti Demandat ea Ejus Camellaria resignata
Depositatum Revolvendo Suspensionem in Antecta Cadentia Quetum
Condemnat Partibus Litis et per omnes Circumstantias Pretensis et
Examinatis Recognitionis Judicij Lēa Margarethe ac Snūs Kolzţay Cum
Impetitoribus Confrontatis Siquidem Ea Impetitorius Lēam Margarethā
Servitia apud Lēa Kolzţaij pro annis Anne et Zeto Joannis Bapte ac
Petri Naturalis Conti Recepisse et Per Intentitium fuisse Continuasse
Quetum ipsum Authenamente Unum Alterq Polonicali Lingua exaratum
etiam Lēa Margaretha et S. Kolzţay habuisse post Determinatum ejūd em
Medij Anni Intempore Solito Abeisq Servitijs esse Alienasse et apud S. Sned
petski Servitia Ea Recepisse nullamq Quetum a Snūs Kolzţay recepisse
Annum percepisse Enarrat Lēam Andream Decanum Kolzţaicum Famulum
suos Conductionis Predicte Lēe Margarethe ac S. Snedpetski Principium per
Eosq S. Snedpetski Principio Concepisse esse Explanat Pro Kolzţaij
utiq Conjuge precipue Conserta Tam p Decanum Snedpetski modernum
Decanum quam Allegatam Lēam Margarethā Verbis Amicis Seu
mopere Carpentibus Indenter Calumniatos esse ac cum summa spretio
ne Licuisse esse Dicunt, Similiter et S. Snedpetski per Lēa Kolzţaij Conjūg
alio tempore Dictionem esse Explicant, Varias Comminationes
per S. Snedpetski in Snūs Kolzţay Sortes Dictant, Damna pluima
Frumenti et prati Lēa Kolzţaijus Ejus Libere Vagans Intulisse
Denunciant Linteum S. Snedpetski proprium Ingratis Quens Ignominiose
per S. Kolzţay accepisse esse Demonstrant, Quorum Judū Quem attentis
premissis Deductionibus aliisq Contentis Inquisitionis Dictatis non posse
a penis promissis retrahi, Pretis Eum in Actis Arbitratus Quū potius in Eosq
Quemque Sententiat Decernens Statuit Quatenus Snūs Rochus Snedpet
ski et Joannes Kolzţay Quorum Curtis Litigens Superiorem in et pro Sanc
ta Sancta post Dñi Sancti Martini Pontificis in Ea Quorq Ventura a Je
sum Dñi Sancti Martini Pontificis in Ea Quorq Ventura a Je
grediantis cursq Superiorem Quorum et Quisq S. Snedpetski spatio
Diarū Septimanarū Jam acto S. Kolzţay spatio Quorum Decanus Sanc
ti Diarū Septimanarū Jam acto S. Kolzţay spatio Quorum Decanus Sanct
neant et Explicabit, nec non Jn Facta Dictum Lēi Snedpetski Jej S. Sned
petski penam Quadruplicem Dilectay Jej S. Kolzţay S. Snedpetski
pereunte Simplicem Jd Mandat Lotzicus Dñi subpena Omnes Je
casu Contumacialis Cūa Mandatum faciens Publicq rei Ejus
solvant Sue Detrimento Judicij vero Suo per medium in quetan
do sub solito Rigore ex Reperto Literaliter Enumerent Sententia
S. Kolzţay Eadem Quetum pretio accepta in Natura S. Snedpetski

Extradat, Nec non Quotam Duodecim Florenos Polonicales pro Expensis
mundi Sae Margaritae debitam Judici Agricolam ad manus ejusdem
ad Quietitudinem vero Creditoris Jn Prid et subnexis quo elapso
Cyprianus Agricolam Solvat, Poena [illegible] R. D. P. V.

Inter Petrum Michaelem Luberki et Sabbinam de Zenchowskie Conjuges ad
Cit per Mantuam emanat tenentes ex una pte Et Jacobum Jnfidelem Agricolam Sala-
monis et Sendyka Tomasz Jeleniec Lubenae Jndebitos Rodzinq Parentes
et fidei Agricolae Jn Berlis Circulo Stitz Arendatorem Filium tum Abrahamum
Samuelem citat et ad per eos Jnfidelem Agricolam Jeleniec Parentes et Fili-
um Suos et alios Citat et ad mibus pltis, Jnfidelem Sendyka Cit per
eius Jnfidelem Salamonem Cit per Eosq Comparens Judm Citatorem petiit
et mihi Jnfidelium Agricolae Jeleniec et fidei Agricolae Parentes et Filium tum
Abraham Samuelem eorum Petrum Luberski requisita Extraditionis Ollae Scelera-
tum respectu Attentatae Violentiae Qualitati Circumstantiarum Jam vero
Dicti Luberski Conjugum respectu Attentatae Violentiae accusatae Circumstan-
tiarum Judex Audiendo Audiendo Justitiae statuit Quatenus Petrus Luberski Conjuges
Ollam Aeream Supranotatis pd Jnfidelibus Dictae Jdi Judicio stanti subnexae
Circa Moralitatem faciendi Publicae Petitae Petitionis Judicium Quae circa Moralitatem faciendi Publi-
canda etiam admensuratae Quantitatis Extradandi Jurisdictionem Citatis
nunc pro tunc citatis absentibus Violentiae ac aliae Circumstantiae requisi-
tam esse Inquisitionem ad mutuos auditatus ad Contenta Omnes et Singu-
lares Testium Testium perutiles pariter Jdi mi seguens Judicii exp et ducens
Concat P. P.

Inter Petrum Alexandrum Kinglski ad pltis Petrum Benjaminum Zgliechi et Mariannam
Szumenskas primos et Casimirum Opienski eiusdi ex parte una Jurisdictionem
Conjugis Citatorum et Matrem tum Simeonem et Hieronymum Cyprianskie principum
et principiam Filium et Filiam Cit per Eosq Petrum Zgliechi Mantuam et Fili-
um suos Contra ac Principem ad mihi pltis Comparens Judm Citatorem
autem cum pltis Citatam respectu Solutionis principis a Summa Quantitatis
Florenorum ad Scriptum Manuale in Cohabitatione 23 Julii 1771 Clo proxime
Datuae pariter Petrum Casimirum Cyprianski Citata Solutionem eum
mihi Conjunctis non Evolutis mandatum Quam citra Petrus Florenorum Quinqui-
ginta 23 Mensis Octobris 1772 proxime Eosq et Casimirum Cyprianski
fuit Elucidata Dicti Dividendo Controversiis petitum Judicium Executis
Adimpletis Eorq Petrum Alexandrum Kinglski ad Juramentum super mala citata
petitionis principiis productus Ambris Debite Advocatis Jn cuius Re
Stum Dicti Principis Nomen citatum Omnes Petrum abod Casimirum Cy-
prianski Citra Solutionem Summae Principis non Inquit Justitiae Quod
Advocati et Suspensionis Dilatae et Judicii Dicti Judicii adjournentiandum
Jurisdictionem Petrum Petitae Rerum Judicium Solutionis exquisitis pervenien
Judm Jdi Principis quatenus Petrum Jnfidelis Cit per Eosq Quatenus Pars
Citata Causae principiorum pro Omnes Quantitatis Attentatae a Summa de
untenus Petrum Jnfidelis Cit per Eosq Quatenus Pars

Super ex Rejectu Tenutium extendendo praeli Juris Communis solvenda
D Brezany Robae

Inter Illum Jeremiam Loszthi Thesaurarium Pleben Capitaneum Sacrificen
ecti per Stephanum Lupercum Jurisp. Plenten. Cisipienum Primicerium Ili
chalem Scitato petit Extraordinarii Capitaneum Quesynen Citat per Emericum
Sellenthi Johannem Durnithi Camerarium Primo Vicepag Jndicem per D.
Carolum Durnithi Ad Obtentam Condemnationem de prte D. Stanislay Durn
nithi Dni Regentis Leri Jurij super Mro Joanne Loszthi Thesaurario
Plenen Capitaneo Sacrificen reputatum Debitum summae mille
Aureos Hungaricales cum suis Jnteressibus Judicijs cujs ex Data Mercu
Aprilis Anno praesenti Obtenti & Publicati Inter Eumq Mrum Loszthi
Dnum debitorem Standi Tandem Lubricus se moderamini Judicij cujs Decreti
Judm Quatenus Mrus Loszthi in Constitutionem Leri standi paratum
Jpm Pluries Quaturdecim Manad Polonicales prti Obtenti nempe Ejusdem
Paulo Sellenthi Judicio Actum quo per medium Jn Instanti subnixe Petens
Dnus ex Rejectu Tenutium extendendo Litem Jmprte prte quam
pmprte Judicij Publicam solvat et Eumq habere Decumbentiam
arbitratus Comparens Pleni Litem autecam Dnum Citatum de Ser
mino et Contentis Citationis cujs dgi instanti Et Dnoniam non Dnus
pmde Libera pars Citata pronuntiatio.
Inter Rdm Casimirum Bethlenthi et Suarmam Mathildam Conjuges actores et cita
per mentum eorum Procuratorem suae mae pltis Rdm Valentinum Smeszenthi Pbt Plebm
Dnum et N. Leuentium Rybanthi Dnum Jpsorum Administratorem Citat
et ad per Dnum eorum Administratorem cujs mae pltis Ad Obtentam Conde
mnationem Judicij Tenutarum Pleben et Stae Majs Ad Partes Jn Bistricza
tatis expte D. Valentini Journis Lini mis Scheszenthi Curiae Pleben
cujus per D. Casimirum Bethlenthi mis Contravenientis Dum Judicij Dnus Pleben
Jnjunctae Comparitionis Documentum ac Executionis eorum Obtendi
et Publicati Tenori Eumq Casimirum Bethlenthi Dnum debitorem standi
Tandem Lubricus se moderamini Judicij cujs D. Casimiri Bethlenthi Decreti
Quatenus Jnscriptionem Leri standi paratum Jmpleticum Decumbentem
eumdem Polonicales prti Judicio rem super mediam Jnjunctam prti subnixe
petens Dnus Eum pro prte prti quam prompte Judicij Publicam Solvat
et Eumq habere Decumbentem standi Arbitratus Dnus Vicepag Principali Expe
dimentum Injunctae Comparitionis Documentum ac Executionis primum eorum ac spe
cimentum Jnjunctae Comparitionis Judm Citation

Inter Mum Erasmum Ponki acts pltē Mauz Onuphrium Rencizeurki Reo villa
triz Rencizeuz Citat per S Thomam Sutkowski Comparuz etc Judē Cita
torem autori euz Citatur respectu solutionis Summe Quinquaginta Quin
que Aureor Hungaricalz et Florenz Quinque Polonicalz per Cit abactor
Contentis ad Scriptum manuale Centralie dict Diudendo Juxta tenor Scri
pti manualis in Ofzameno ig anno Junij 1707 Datualz manu Citat
subscripti Stetuit Quatuor Mentionatus Mus Rencizeurki Citatus
Quemitum Summam Quinquaginta Quinque Aureor Hungaricalz et
Florenz Quinque Polonicalz una cum grissione adata Leopoli venerz
adata scripti ad Imum solutionis in ctpo Vigilie Festi Nativitatis
Sancti Joannis Baptie in Aō 1710 dante Futuro 1709 Ventura Coram
Officio stetus Quarz Vig subpena Bmis Jesuse Contraventionis Circa ma
nutentionem Juriez Publicanez ad manus et Quietationem actoris
ejus Quanti Solvat et Realiter Enumerat Quita pena trium Marcalz
Polz cum Summa Judicio vero suo totiez Juxta tenor Citationis
et Regestr Leopolium Extendendo gradi Juris solvendo D.S.V.

Inter SS Nicolaum Quarter et Andream Filios tum Catharinam de Sutkowskie
Juriem Conjugē Stachowskie atq N Casimirum Stachowski Famulum
Cit et Act parentes S Antonium Stachowski suos et alios acts et Cit
mē pltē P.S Manellum Egidianz et Amam Superstites Juri
um Conjugē Quanti Thenpiatz et Stedrigiow Virginē Immytas
Citat Stabilie Cit. stetit per Eunz Egidium Italigli suos et
alios Cit ebdē mē pltē Tandem de Consensu partiū Causa
pmissa remittitur ad Segnez Amis Dil

Inter S. Michaelem Kapacki Acts p S. Martinum Stanzewski
M. Stanislaum Skolimowski Tribunum Respons Cit p
S. Thomam Jacinski Tandem Causa pdicta Remittitur
ad Segnez Cadentiam Dil

Inter Mum Ludovicum Szymanowski Despitez Cichanowicze acts per
P Matthiam Stanzewski P. Adamum Mazewski Cit et Judicem Sep
P Stephanum Pepkowski Comparuz Judē Citatū eum autoris
euz Citatz respectu solutionis Summe trium Centenor
triginta Florenz Pol Alterius Quatuor Aureor Hungaricalz ad Scri
pta manualia per autorem Centralem Edicti Diudendi Juxta te
nor Scripti manualibus Emis primo ig 21 mensis Maji Anni
Super Summam Quingenter trigintā Florenz Pol alterius ig gravati
Super Quatuor Quatuor Aureis Hungaricalz per Cit in idem dict
Ofzio Capro Datis Diuenit Quatuor Citatus remanetur Summa
trium primarū Quingenter trigintā Florenz Pol alterius Quatuor
Aureor Hungaricalz Una cum grissione adata Scripti Diuendi mei
Tenā Quinta parte Emi tenor Quorum in Ctpo
Futuro 1709 Ventura Coram officio et actis Quarz Vig subpena Bmis
rēsera Contraventionis Circa manutentionem Juriez Publicanez
ad manus acts ejus Cpli Quanti Solvat et Realiter Enu
merat Quita pena trium Marcalz Pol pte Cat Summis Judicio
vero suo totiez Juxta tenor Citationis et Regestr Leopolium
Extendendo gradi Juris solvendo D.S.V.

Inter

Inter Gnū Simonem Rakowski et Felicianum Krasnę
wski Acta et citat per eundem Gnū Simonem Rakowski
um et Gnūm Krasicewski prō pleto. Gnū Joannem Gurowski
citatum et Acta pleto. Gnūm Adamum et Rakowianam de
Gomorowice Jnstem Conjges Rakowskie citat nec non
Joannem et Mariannam de Zby[illegible] Jnstem Con
juges Parentes hum Laurentium Kluin Gnūm citat per
eundem Gnū Simonem Rakowski: Comparens et unum
Judex Controversiarum quarum Partium Controversi
rum Judex unum Judicii Crastini citat negue Partium
utrarum jure respectu adempti Judicii pendentem atten
tatarum jure violenter ad citat deducendo nequitiam ipse
Condemnationem Gnūs Simon Rzewuski et Jacobus Pe
plowski Burggr leg presens ad pendum Bonis Rakow
captat tempus petita tempestive de adventu sui ad
citat re Partium Condemnat admisit Gnūs Gnūs Bur
grabij Simon aut venus Burgrabius Cracoviensis Deputandus leg
Assessorem de adempti re pendentium violentij Jnsti
tij Damni illi ab misit eum obiectis Jngressit Jnvest
gabit Jngressis hinc inde expedit Juramenta exercit ad
Calculum et adempti pendis ex Justa debitorum
admissum et Causas cognitas Jntulit Jnsq; ad Ge
minas prefixas Regias Decretum Annotat totam
que hanc Causam ad Sententia Protectationum et
Terminorum Partium finaliter decidet Diffinitiv citat
et mederatus Cum Judicij Burggr Decretum Par
tes atteque parere et Judicatum Pati sub pena
Banni ille in Termino Condemnationis super Par
te Contraria meine publicanda delebund ac tenebund
Centum pena Eptop Marcar Pol Parti per Par
tem Compensanda Judicio vero Regio ministeriali sub eadem
pena Banni et Regiorum preceptorum executionis vol
venda. Per que Crastini Termino Partes quas voluntas
et quas negotias prosequent adesse et adesse tandi
et quas negotias prosequent adesse et adesse tandi
sub eadem pena Banni Comparere et
Judicato obedire obtemperandi D.S.V.

Inter Gnūm Matheum Drzewanowski actū pltm Petrum Lud[illegible]mum Re
centinum Lowczowski Canonicum Cathy Cracov Preceptum La
gowczowski Cappellanum Jerosolymitanum Jacobum Plenderowski
Judicem Terrarum actū Cathy Solutione Summarum Annuarum Dotalium

Aureorum Hungr. Inscriptione Debitt. Anni 1780 per Citt.
Actt. Inserae Alterius Quadringentorum fl. Pot. ex Tenuta Sor-
tium Bn. Zagrobka Emicar. suum ad Judm. Edit. Deci-
dens. Necessariam Esse Prlem. Comparitionem Partium Utra-
rumque p. Sequen. Judiciorum Suorum Cadentia subsequen-
dam Censet &c.

Inter Gm. Nicolaum Przedpetski Actt. pltm. Gm. Joannem Przed-
petski Citt. pltm. Judm. Tmum. Actt. Coz. Citt. p. Restitu-
tione Scripti Mnlis. ob. Gso. Alberto Przedpetski Citt.
Parentem per Actt. sup. summam in obligationem sortium
in Bonis ~~in Bonis~~ Smardrewo sitt. Exposit. Dati suum
ad Judm. Edit. Decidens. Decernit Judm. Quatenus Jdem
Citt. Scriptum supra Exaratt. p. Sequen. Judiciorum suorum Ca-
dentia Comportet suum Eadem Judm. &c.

Inter Eunc. Actt. pltm. ~~Ti~~ Gm. Joannem Przedpetski Citt. et Jndi-
cen. pltm. Comparen. Tmum. Ptes. Actt. Coz. ptem. Citt. pro Dimis-
sione Agror. in B. S. Smardrewo sitt. Dandoq. de ~~Ejus~~ perceptt. ex Ejus Calculo proven-
tibus alijsq. in Circumstantijs suum ad Judm. Edit. Decidens.
Necessariam Esse Condescensionem Judicij Juriaut. Gsor. Josephi Mlicki et Pauli
Sulkowski Burgr. Loci p. Sq. ad fundum Bn. p. dictt. Smar-
drewo Captatt. tempore adinvenit Quod Judm. aut Offm.
Burgr. unius absentia non obstan. Mutuo Ptium sumptu
Conducens. Condescensit. Comportationem Documentorum ad
Causam p. Sq. spectan. p. ijs Conscribens. summarijs per
Ptes. utrasq. p. stans. Demandabit Dimissionem agror. si Juste
Actt. Concernere apparuerint Injunget Calculum Cui Juste
Debebitur Excipiet Inquisitionem si ~~Juste~~ Necessaria
Videbitur Expediet Justa Excipiet Solutionem Cui et aequo
Debebitur Injunget Tmm. p. figet Rigores Annectet Causam
p. Sq. ad Contenta Tmi. Maiorum et Documentorum p. Juste
et aequo Decidet Disjudicabit et moderabitur Cujus Judicij

aut

Aut Officij Decisioni Ptes Parere et acquiescere Judica
tumq pati sub Pena Bnis Illo in Tmo Condnis sup
Pte Contravenientis Publicanis Debebunt et Tenebuntur
Lucta Pena Simplici Quatuordecem Marcarum Pol
Pti per Ptem Compensanis Judicio suo totiens per
utramq Ptem solvenis Pro quo Condnis Tmo Ptes quos
Volueriant et Negotium Poposcerit aditent aditanis
sub simili Rigore quo supra Comparere et Judicato
subesse tenebuntur D.P.V.

Inter Gm Andream Krasewski Actt pltm Gm Joannem
Grzybecki et Dominicum Stanczewski Citt per Gm Leo
nardum Chmielewski Tnum Actt Conz Citt per Decretum
Anterius Judicij sui injunctae Ejus Ptibus Communica
tionis Documentorum Inter Easq Ptes Latt Conservatt
Decidens Ptes utrasq ad Satisfactionem Ejus Justitiae
amstringit Et Quoniam Gus Krasewski Actt Documenta
sua ad Causam pfsq spectaq Summarium Conscriptt
Comportavit Superq Realem Eorq Comportationem ad
Justum sese Trahit pinde admissibili Eorq ad inventt
additur Mlis Judicis ad Rothisanis pstitit Jus Gus
Krasewski Hoc Justum Pars vero Citt Docu
menta sua in Sequenti Cadentia Comportare et Pti Actt
Communicare offert pinde Judm Causam pfsq tam et
Comportatt qm et Comportanis Documentis in Sequenti
Judiciorum suorum Cadentia Resolvens Declarat H.

Inter Gm Adamum Kęcicki Dominum et Lsum Joannem
Przybysza subditum Actt per Dnum suo et subditi sui nne pltr

Gm Dionysium Strusinski Citt et Judicem per Gm
Thomam Trzcinski Gm Carolum Turowski B C Plocen
Citt per Gm Paulum Sulkowski Gros Franciscum Biały
szewski et Ejusdem nnis Strusinski Citt per Gm Thomam
Trzcinski Quo ad Actoratum Gri Hasicki Con Gros
Turowski B C Plocen et Białyszewski Institutt Veneri Eunc
Docere de Termino et Contentis Citationis suae Et Quo
niam non Docet proinde Liberi Jus a Tmo suprascripti
Gri Szczicki pronuntiantur Cum Gl vero Strusinskie Causam
prosequi Jubet in Prosecutione Tmum Ptis Actt Con Gros
Strusinskie Citt Edictt Decidenc Quoniam Causa praesens
Intuitu Exdivisionis Sortium in Bonis Rudowo sitt pro
in Judicio promovetur Proinde necessariam Esse Ingressio
Condescensionem Judicij sui ad fundum Bo predictt Ru
dowo pro Die Quinta Mensis Augusti Ao praesens Incidens
adinvenit Quod Judex Sive Unus M Judex mutuo Partium
Sumptu Conducens Condescensurus Comportationem Docu
mentorum Causam praesens Eorumdem praesens Conscribens Summarijs
Justisque Comprobans per Ptem Utramque praestans Demanda
bit Quibus Comportatt Sortes Easdem Exdividet Onera Liquida
bit et ad quamque Classem pro Justo et aequo applicabit Calcu
lum Si Cui Juste Debebitur Excipiet Inquisitiones Expe
diet Justa Excipiet Bonificationem Omnimodae Quid Cui
et aequo provenerit Demandabit Solutionem Summarum si
Quae Cui Debebuntur Injungent Poenas Extendet Tmos
praefiget Rigores Annectet Causamque praesens ad Contenta
Tmorum Edictt et Edens finaliter pro Justo et aequo Decidet Di
judicabit et Moderabitur Cujus Decisioni Ptes Parere et
acquiescere Judicatum quod Pati sub Poena Bnis Illo in Tmo
Condnis supra Pte Contravenientes Publicamque Debebunt ac Tenebunt
et de Conscriptium praetensionibus Inquiret Investigabit

Quite

Lucie Pena Simplicii dictum ecclesiam Manuel Pte per
ptem Comparsam Judicio vero suo totius per Rem vtram
.. in Justitia
que .. solvendis Pro quo Conductis Imo ptis quos volueris
& duos negotiatores proponentes Adiceat adiectatis Cum Benefi
cio Juris & originaliter Citat Rei procur formandi Actora
tuique Comparendi & Judicatum obediendi &c.

Inter Jon Valentinum Borchelis actu pert Josephum Schiti. Tamq Julian
nam de Jolby et Tamati antony Schorski Jonenli Dwerg Schid
Centum Ducatos Cit & Jon Valentinum Altowelis, et queriam Tamati
Franciscum Centatis Sabin. Piverg Consul Benedictum Gindantinus
Jacobus et Vincentius cum Josephus ~~emattt~~ Tamati Joannis Gnid Schi
Cenaeus et Tamati antony Aberski Stephj et Stelio Cit pro jointend
disparendo esse Condemnari permittendi finde usque Eisdem Sellis dispo
ovig Ratione non Solutionis Summe Debitogenti &c. extre.
jori Summo quenerig restare una cum Expensis ortentis decer
tus Condemnari ad quem Publicandi Addi Judex Cumber
ponig autem Suspendi Causa Expens &c. Publicatus

Inter Jon Matheum & Lucam Jonenewskis Actu per Eundq Jon Matha
eum Jonewskis suo & Fratres sui nepotes Jonen Cathaninem Jonene
ostil virginem Inmuptis Actu per Eund Jon Joannem Nosnowskis
Cit & Judicem per Jon Thomam Trzcinskis Comparens ad Reponita
rem Comparig & Jno Kosnowskis Causas Majoris Importantia in Judi
cijs Crig Particularibus versarier Eundq Cit Attentatis Judex Ejus
Jno Kosnowskis Dat & Concedit Dilationem Majorem quatuor in Segnen
Judicior suor Cadentia Literatorijs Documentis probare Tenebrig &c.

Inter Jon Simonem Lisowskis Actu pltis M Josephum Schenewskis Ce
Patorem Pltis Actor Cit per Jon Paulum Sellowskis Tandem Consen
ptem Reciter Causa ad Segnen Judicior suor Imo &c.

Inter Jon Thomam Borowskis Actu pltis Infidelem Aron Lutman & Sta
Infidelem Congis Cit per Jon Josephum Kosnowskis Judicem Imum
Actis Cig Citatis Respectu attentatis Violentiarum Jnrum ad Judicem Cit
Decidendi Attentis Imo ex pte Cit Cig Modernum Actis ad Judicem Jne
Plocz Jntentis pervenis per Eundq Jon Borowskis Epis Infidelibus Judicis Vro
Centatis Juventutis fori Edicti & per Illum Ceram Actis Jrbium Plocz indigne
Recognitis Juventutis fori Causam Infidelis ad Judicem Jne Plocz & prig Di

strictus Remittit Judicandę H

Inter Gn̄m Antonium Mquinski Act plr̄ Gn̄m Vincentium Siedlecki Cit plt̄ Judm Primum Act Cz Cit p solutione Summe Duco dr Quinquaginta flz pob Semestali hic Notide Die 18 Mensis ej Aō Elapso 1787 per Cit in Rem Act Dabi assecurad Summ ad Judm Edr Deudeny Jurisperg Epi Jer̄ Statuit Deputeny Jg Gn̄m Vincentius Siedlecki Act Summam Gomiparn Ducm dr Quinquaginta flz pob Citra Omissionem Juris Jam a groper Judm Act percipiendi et p Cigitid Sti Patris Joannis Baptiste Aō futuri 1788 Gro Ventura Coram Officio d Actis p Jez sub Pena Decis in Casu Contravencionis Citra Mandatum Cibi faciend Publicand Act Solvad Lucia Pena Septem Marz pob Pte in Primo et sub Rigore supra apposit Judicio vers suo per medium in Instan seb dispositi Rigore ex Regno Penalium Exhibendy Prodi Juris Solvendy Decreti Praesep Exigere.

Inter Gn̄m Joannem Klemiensi d Rosalian de Turspie Jnaicen Congen Act per Gn̄m Josephum Pendowski Gg Landarium Sochaczi d Franciscum ac Evam de Grgbeien Jnde Jnsiem Congen Sochaczi Cit per Gn̄m Carolum Durowski Gn̄m Mathaeum Stanisław Pniewskie atq Simonem Grabowski Cit per Gn̄m Lucam Wiersbi Comparez de Consensu Partium utrarq Recitatur Causa ad Segnez Primo H.

Inter Gn̄m Stanislaum Wyssi Act plt̄ Josephelem Lewek Jakubowicz Tabernat in Bonis Dabrowno sit Arendatorem Cit d Act per Gn̄m Josephum de Jordan Gn̄m Franciscum Konopki Cit per Eund Gn̄m Martinum Wyssi Cit per Gn̄m Stanislaum Wyssi Comparez de Consensu Partium Recitatur Causa ad Segnez Primo H.

Inter Josephelem Alexandrowicz Stinurgum d Jnd ever Sochaczew Act plt̄ et Quoniam Mri Pauli Jurkowski Cit Jez in Primo Dispared de Le Condemnare permittit et inde Jpe Eor Cit Disparez Respectu Contraventionis Decō in pe Soto Vers Pauli Rne deuerreny Penalitatis et attentatis Ordinis per mittitur Condemnatio ad Jpe Publicany ad Dies Mris Judi

Publicatur

Inter

Inter Gros Valentinum Petrum d Albertum Starenschi ad per
Dnm Grm Petrum Starenschi suu d fratrum suor nre pltm Grm
Joannem Siebluch Cit d Judicem, pltm Judm Statuinem Ptm
ad Coz Ptes Cit p soluone Summe Quadringentor flz pod
Scm mtm in Brixie die 10ma July Ao 1785 Datum ad
per Cit in Rem d S. Francisci Starenschi ad Parentu Dat
d subsrm asseruit Cum Cessione Jnnm ad Judm
Ed Deidem Jnstrenm Ejs Copia de Data Annotat Scm
Statuit Dnum Joannes Siebluch Cit Summam
p mis Quadringentor flz pod Scm supra Exarat Asse
ruit Cum Provisione ab Eay Jnnm Salvis tamen Juris
bus in Mro Solutionis in primis Exigendi per Dnm Cit
Dnum d per ad Acceptandi Jnd Ptm Sol Fi
um Regum in Ao futuro 1789mo Ventura Crum Officio
d Actis Ejs sub Pena Duor in Casu Contraventionis Cu
ca Mandatu Ejs Janarius Publicanus Solvad Curiæ Pœnæ
Septem Marcar pod Ptm per Ptem Compensand ad Judicium
Jud Termino d sub Rigore Supra Scm Judiciu Vero Jnn
per Medium in Scriptis Prodictis ad Rigore et Regiæ Po
tiarum Extendendi Juris Solvendi d Rigore.

Inter Gros Lucam Franciscum et Thomam Jum Mariamnam Dnm Ursulam Dnm
Theam Mlm Paulucciam Mariamnam Mlm Cornaliam Comites Cattha
nam Salomeam alm Franciscam Virgines Jmpub Fratres et Sorores Inter
se Germanos Siebluch ad per eumd Dnm Lucam Siebluch suum et alterius
actorum nre pltm Dnam Petronellam Lepidburiam Virginem Adultam ad
per Dnm Josephum Lepidburium Dnum Ignatium Pinturlij et Mariamnam de
Robertis Jugalem primi ad Dnm Albertum Siebluch secundi ad omnem vetam Juri
rem exigendi Petitor per mandatum suor Comitis sive nre pltm Compa
rentibus Judex Adultores petitum et Quia Dnæ Lepidburiæ pro Solutio
ne Summæ Fruentium Ducm Quinq Ducm Trigenta Actor prosequendo
rando per ad Dnm Albertum Siebluch modo Completis Debitis Juris ipsius Ducer
nendi Quantitatis pro Substitutione pro ipsis Jam vero Gros Siebluch
et alios Cres Dnis Pinturlicis Conjugis pro Exactione a Solutione pervenis
ad Summa Fruentium Ducm Dnm Lepidburiæ Debita stante ea Die prospexit
ac Petenta Elitas Dividendo Controversijs petitum Judicium Exactis
Juris stende Jnscriptioni Cæsam actis Presens Pœna Duorum Jn Vigilia Festi
Natis Joannis Baptæ 1773 Ao per ad Dnm Albertum Siebluch ad Dnos
Sholomeij et Pilium modernos Comparens Gros Siebluch Parentes Actoris
super Supra Summam Fruentium Ducm Recognitis Decem Quatuor
Dnis Testes ejusq Dnm Alberto Siebluch Actis et Pilio cum Sup mandatum
Dnis Petitor Summam Fruentium Ducm et pro Vigilia Festi Nativitatis S. Joannis
Actum Summam Fruentium Ducm et pro Vigilia Festi Nativitatis S. Joannis
Ducm Trigenta Actor prosequendo

Baptæ

Bapte Jn Aõ Dño dunte futuro 1709 ventura Curiam officio et actis presentij Subpena Pmõ Jo Jasa Pentaverdinus Civis mhalis nouæ Sandomiæ Publicus ad manus et Quietationem altoris Solvant et Realiter Enumerent Lita pena trium Marcarum Pro petitis cum Summa Judicio vestro suo pro Juramento Jstius Jnstantis subscripto Regiæ et Regiis Penalium Extendendo Solvendi Quantum Attinet Pmissionem actionis Eius actitij Debitam Attenta Complacatione Jn Sglovo ij 4te Septembris Aõ Elapso Inter Dñm Pintarskie Conjugem Abona et Incapacem ad Albertum Sukler pro ab altera Conscripta et manibus patrum Superscripto ad Solutionem ejusdem pmissionis actitij Debitæ Cum Dño Sukljé quæsa Dño Pintarskie conjugem non potuisse Mortuum abeunte Jnstorum Bonorum Adautum Complahabilis nis Jnhibendo quotam Dñi Actoris Hungaricalis attentæ Quietationis ne ij 29 Augusti 1701 Ao quesad mi vers Pintarskie Dato Incapaces vers Sicbenones ad Religiones pmissionis ad Jnum Solutionis ejusdem pmissionis et pro Jnõ Pro Subscripti Actitij Debiti Cum pmissum ceris Stiper ead mentata Nichilominus Jn die Absolutionem pretensus sui Condemnatio nem Bini nium primæ ij 21 mensis Julij 1703 Aõ tum Super Dñ Pintarskie Conjuge quam Incapacibus Sibenonis altionis ni Antenata Cadentiæ super Dño Luca Francisco ad Thomam tam Catharina Francisca alij de Limna Sicsfuie ex Jncausa Obligatæ Et Dñi Pintarskie omnibus pensum Simpliciter Et Dñi Sukley pensum Simpliciter Quatuordecim Marcas Pro actitij ni et pro Jnõ et sub regiæ Supra scripto Judicio vestro suo per medium Jnstantis sub Scriptæ Regiæ Extensis Penalium Extendendo Solvendi Dñi Pro Jnõ Jo Albertum Blazniewski ad pñ. matthiam Stanczewski, Pro Dominicum Albertum et Joannem Kanowski fuie, Cancellarium et Leonem Kiersbie Andream et Franciscum Blazniewskie Joannem Zabrzeski Et pñ Dominicum Kanowski suos et Suprascripti Ad nos pller. Tandem nichil Causa probans ad Sequens H.

Jnõ Pro Lucam Witowski ad pller. Et quoniam D. matthias Siemiatkowski Actor Citatus quem ni Semel Dispared ex se Condemnare permittat pmde super Dicto Citato dispared Ratione non Solutionis quotæ Septuagintæ Duor pñ. Et eque ni à se ad modum citationis Acepto provenire permittit Condemnat ad quem Publicandi addit Mis Judicis

Publicatum

Jnõ D. Stanislaum Tarnowski Vice Ex Stolnicz ad pñ. Pro Rudnicz Sallowski Jnsertum Plantem. M. Joannem Pongrelz Thesaurarium Stolnicz Capitaneum Sochocinensem ex Relatione Actoris Causam Citatum negotij pñ. Josephum Lesnowski Jnsertum Plantem. Tandem nichil Causa probans ad Sequens H.

Inter Jtem Stan. Valon Antonium Jrzefowicz Despositum Grodzienz ad
p. Paulum Pellowski Jnzenium Plenten, Et quoniam Mus
Adamus Chamski Vicepalatinus Plocz Citus quz in Term
Diverd erat Condemnari permisit quinde super Eden
Acto Disparez Patidne non Solutionis Census a Sum
me Decem Millium Dyr Ecclesiz Jadzienz Jnzerd
pzenienz permittit Condemnari ad quam Subbicandam
Vadit Mbi Judic
Publicatum

Jnter Jtem Josephum Kozjowski Act pller. M. Antonium Zglenicki Tribu
nia Sepricez Et p Jm Thomam Dzienski M. Sanicum
Zglenicki Tribunis Sepricez Et p. Carolum Surowski Com
parez Termin Actori cuj Et Solutidne Summe Sexcentorum
flor Polz ad Scriptum de Dato ejus in Plocku 23 Junij Anno
currito 1767. per Jm. Sanicum Zglenicki ~~in eum~~ nomine Mi
Antonij Zglenicki in Term Actrix exhibitum Debitis suum ad Jn
dicium ad Dirimendz Controversij Partium causidici Advoca
tradne Coram actu Officij quez cum solebratidne postea Judicij
Die 21. Mensis Julij Anno Jm p. Mr. Paulum Pellowski Vice
Cancellarium Terre Visogrodzkiej nec non Antonij Zglenicki cum
M. Sanicum Zglenicki de nullitate ac Cassatidne cujusdam
Data cujusdem scripti Jnterpositi, Causam quez Obstante Cognitio
ne non subesse Sibi quez declarat quia nec Candem ad Judicia Ter
minia Pleneq propriz Dispositus remittit Judicandam Je.

Inter Jm Pelagiam de Ludowskie ad Jnstantiz Scytek Vidua
Actricem ex p. Josephum Skolski Jm Albertum Ludowski Citatum pller.
Et Coram de Zglenicie ad M. Nicolai Ludowski Skolski Conter
Viduam matrem Antonium Benedictum Leonem et Onuphri
um Antoninam Coram et Mariannam Filios et Filias Ludowski
Citos per Jundi Adjutatid nem Actricis cum Et Solutidne Sex
me Sexcentor Dyr ad Compactum Verbale ab actrice tam per ad
M. Nicolaum quam Superstitem M. Antonium Ludowskie Contra
eos Suum ad Judm ad Dirimendz Proprioz Actrice ad Compo
Land

tandum Declarata Sententia Quatenus Eadem Actrix ex
Rotha post Summam promissam Trecentorum Tyn. Cit. D. An-
tonio et D. Nicolao Rudowskiego Concredidit Eadem q Summa
nullo modo est sibi bonificata ita ipso Deo et S. Jesu Chri-
sti Passione in promissis adjuvante in Sequentibus Judicijs suis
Comprobet post quam Subsecutam Comprobationem vel non Judex
decernet id quod Juris erit Ll.

Inter D. Valentinum Zołtowski BP. Act. pller. et quoniam D. Joannes Dzie-
gielowski Cit. pro in Termino disparet ose Condemnare permittit proinde
super Eidem Cit. disparentiae Ratione interceptionis Vacae ~~decernit~~
in Lucro Ulterioris Decernit Condemnat ad quam Publicandae
Publicatio
addit Mlis Judlis

Inter D. Lucam Cieślinski BP. Act. pro D. Paulum Sulkowski. Et quo-
niam M. Ignatius Węda Camerarius Ecclesiae Plocensis pro in Termino
disparet ose Condemnare permittit proinde Super Eidem Citto
Ratione non Solutionis Summae Duorum Millium Trecentorum Polo-
cum Promissione provenientis decernit Condemnat ad quam Publi-
candae Publicat
addit Mlis Judlis

Inter. D. Albertum Lisowski et Catharinam de Opawskie Juricem
Congu. Act. per Mantum suo et Contra suae nomine pller. Ind. Thomam
Krasinski Cit. pro D. Jacobum Unierzyski Terminum Partis Acto-
rae Cit. pro Solutione Summae Suum ad Judicium edit Dici-
dendae necessariam esse Personalem Comparitionem Partium
Utrarumque propter meliorem Judicij sui informationem pro se-
quentibus Judicijs suis Subsequendae admonuit Ll.

Inter Ind. Mathiam Suchodolskie Act. pro Ind. Thomam Trzcinski
D. Michaelem Lubowski Cit. pller. Tandem reiicit Causa
praesens ad Sequentia Ll. Simonem Franciscum ac Sophiam
Virginem Innuptam Fratres et Sororem Inter se Germanos
Inter Ill. ac Spl. Simonem Cieszkowski Civitatis SRM
Reciczensis Proconsulem Act. pro D. Mathiam Starzewski
Religiosum in Sto Patrono Lambertum Conventus Plonsensis
Carmelitae

Carmelitas Priorem ac totum Eundem Conventum Citt per
Gnm Josephum Lossowski St. Valentinum Kiempinski Regulas Fabrum
Citt et Judicii ~~[illegible]~~ per Eundem Comparens Terminum Actoris
eius Citti pro Statuitione praedicti St Kiempinski, ac faciendae
cum ipso obliquidatione tum decernendae poenis respectu non
manutentionis Contractus ac in Aliis Circumstantiis suum
ad Judicium edi Dividendae necessariam esse Statutionem
Episcopi St Kiempinski propter meliorem Judicii sui
Informationem pro sequenti Judicii suis pro Conventu
Plonsceni Subsequendae adinvenit Zl.

Inter Gnm Josephum Leszczynski Act pller. J. Lucam Wilewski
Citt pller. Gnm Bartholomaeum Wilewski Citt per Eundem, Quo
niam ad bona Stawiszyno in terra Zawkrzenie consistens Citas ex parte Actoris eius Citt. praedicta
proinde non Subesse Causam ~~[illegible]~~ Lane Ldro Judicii praedicta
sub quinimo Eandem ad Terrae Competens remittit
Judicandam Zl.

Inter Gsos Valentinum Rubach et Caeciliam de Zglen
dice invicem Conjuges Actt per Maritum Suo et Contis
suae nne pltr Licet Quia M. Bartholomaeus Zakrzewski
Vexilliferi Zawkrzenie Citt praesens in Tmo Disparet
Cum tamen Pars Actorea Eundem Citt Trinis Condemna
tionibus ~~[illegible]~~ praesens in Negotio Obtentis ut pote 1ma Die 23a
Mensis Julij Aō 1781mo Altera Die 18va Mensis Febr
in Lucro Ulterioris Aō 1782do Tertia Deinque Die 11ma
Mensis 9bris Aō Eodem in Lucro Ultimariae fortis faciendae
Executionis Omnibus et Pte Sui Rne non Solutionis
Summae Centum Quinquaginta Tynf Cum praecisione
aliisque in Circumstantiis Suo in Judicio Superpnominatum
Mcio Bartholomaeo Zakrzewski Citt obtentis et Publicatis
plenaria Convictum esse Deducit praesens Judicium non Attenta Ejusdem

Mci Zakrzewski Citti tanqm Jure Victi Contumacia Pti
actt Negotium Introducere Mandat in Introductione Nego
tij Adcitaonem Ptis actt Cons Citt Solvone Summae Su
prascrae Cum provisione proveniens ex Majori Summa Tre
centor Tyns per Suprascriptt Citt ab ott Gro Joanne Zgle
nicki actt Contis Parente Mutuo Contractt Testamentoque
ultimae Voluntatis per Eundem ott Gm Joannem Zgleni
cki Die 18va Mens Nobris 1764to Ao in Brochocino Con
ditto Actis Pfen fra 4ta pt Dm Sexagesimae Ao 1765to
Oblatuato Indigitatt Suum ad Judm Edictt Decidendae
Insistendae Ejus Testamento Statuit Judm Quatenus Citt
Suprascriptt M Bartholomaeus Zakrzewski Citt Sum
mam Supra Exaratt Centum Quinquaginta Tyns Cum
provisione ad Alteram Tantum Aucta in et p Vigilia
Festi Nattis Sti Joannis Baptistae Ao futuro
1789no Ventura Coram Officio et Actis Pfens sub
Poena Bnis in Casu Contraventionis Circa Maonem
faciendae Publicandae Pria tam Summae Orglis qm Pro
visionis Ante Connubium Gae Kubachowa Aucretae
providendae Securitate Solvat porro in Sublationem Conde
mnationum Superius de actibus Exaratt Solvat Idem
Citt Poenam triplicem Quatuordecem Marcar Pott Pti
in Tmo et Sub Rigore quibus Supra Judicio suo per
Medium in Instanti Sub Distincto Rigore Poenae
Bnis ex Regestro Poenalium Extendendae Enumeret
Luita Poena Septem Marcar Pott Parti in Termino et
sub Rigore Supra apposit Judicio Vero suo totiae in
Instanti sub Eodem Rigore quo supra per Citatum Sol
venda Decreti Praesens Vigore.

Inter Jnss

Inter Infidelem Fyzael Marhowicz Judeum & Mercatorem Plocz Actr
Act per Infidelem David Mt. Barthol Judeum Zakrzewski Desil
Liferie & Lanificem Citt per Jm Josephum Sablinski Compar entem
dem de Consensu Partium Causa Ipsius decisitur ad Segnez Tenz Dl.
Inter Gros Bernardum Gosielski & Franciscam Brudzinska Congos
Actr per Mantum suo & Curatis Suennè pltm Jm Josephum
Salathowski & Brigittam de Gozichowskie minorem Congos tum Cu
dem Adorthowski Citt per Eundm Jm Josephum Adarthowski Suo
& Alior Citt & Suennè pltm Comparez Judm Quoniam Pars Actr Cony
Ptem Citt Respectu Attentatt Citationis ad Edt Deidem Suo
rum Causa Ipsius Line Inquisitionis Deindè haud Valet Jdeo
Necessarium Esse Inquisitionem tam in plenum objector qm
Emendationem ab Objectis per ultimam ejd Ptem in Segnez Jn
dicij fuis Buenz Cenpt Dl.
Inter Illtrem Admodm Sandum Gregorium Bogusski Praepositum Cu
chinen Consistorij Scti Plocen Justificatorem Actr per Jm Matthi
am Karsnowski Inscriptt Plenten Mtm Franciscum Machorow
ski Cumnum Orem Dobinez Ignatium Andrzejum Felicianum
Honoratum M Hipolit Dobinskie Barbaram J. Andreæ Wolin
skie & Cunegundim ultimò ad Ipsens Nuptias J. Ignatij Zacharski Con
sortes Franciscum Bozinski & Theclam Mikorzennes Karskie
tum Ignatium Wenda Camerum Inten Plocen Citt per Jm
Paulum Sulkowski Inscriptt Plenten Comparez Judm Cita
tionem Actr Cony Ptem Respectu Solutionis Summæ Septingen
Quinquaginta Tymf Cathedr Cuchinen Debit Decretis adju
dicatæ una Cum pensionali Eadm provenien Edict Deindè Con
troversijs Partium Judicatis Eandm Segnez Decreti Judicij Suis
Ldm post Fm Circumcisionis Xti Dominj proxima fuit die
3tia Mensis Januarij A 1784to Ao Jnter Modernum audit ablna
Jm Lucam Cielinski Burgrz Plocen & M. Raimundum Ko
wierzeski ac Swiedes & Mr. Josephi Karski Vicepalatini Pome
Dobinez ptem ab altera in Contumaciam Emanat Mediet
Summæ Mille Quingentor Tymf in Bonis Pastoralibus cujus & Ter
pino Inscriptæ Cathedr Bonadempsino in Mediet Cum Accessoriis

cum Censibus Detentis ab Actu Institutionis Moderni Actr per
Semiquatuor a Lectum pro re Ecclesiæ Seu moderni Actis adjudi-
cata attendatur Deus Aque Pena Tripleta Quatuordecem Marg Pond
in Sublationem p Ejus Salgatum Condemnato in Tmo
Satisfactionis Circa Manoeum facta Die 23tia Mens Julij
Eorg Ad obtendt Demonstratum in post Decio Condili in quindo
Dñi Rempino fra 3tia pt Dñi Jubilate Solicit die 21ma Mens
Aprilis 1785te Ad Juste Suadores Learsianos Creditores
Ad Subsistantiam Concurrer Pte ad altera intuitu obliguida-
tionis Summar Acta Actis ij Jeiz fra 4ta pt Fm Sanc-
tor Pium Regum prima Solicit die 9na Mens Januarij
Ad Jeiz oblatarum Liquidat Dare Mrs Ignatio Andrio
Feliciano Learshie Honorata M. Hipolita Dobrshi Barba-
ra Andreæ Wolinshi Conthoris Jhis Learshie Senatus ij Con-
jugibus nec non Cunegundi Learsha ob Josephi Largo Shie
Ac Ordna Cum pisione non nisi Annuali per Florenos
Semiquatuor Centi Pecuis in Sublationem p Ejus Decor Cz
Florenj Decies nec non in Sublationem Condnis in Tmo Satisfa-
ctionis ea Ri Pallogati Decij obtendt ac p Contraventione Decio
p meritis ad Judicata Cemitur Judicio Judm Presens insistens
Supratendrato Decio Condili Statuit Quatenus Pars Citata
Seu potius M. Machacyshi Moderni Dñi Rempino Posse fier
Supra sinpta Summam Septingentos Decim quaginta Jeiz Eccle
sie Cisthinen adjudicat una Cum Censu Annuo ad actum
Pallogati Decreta Debita et adjud. Actorum post Decretum ad
Tmum Solutionis p Jeigenda Aureis mendæ Legis per Semiqua
tuor a Lectum in Etp fra 2da pt Fm Sancto Pium Regum
in Ao Decedante Futuro 1789no Ventura Cum Officio d
actis Jeiz Aque sub Pena Decij In Casu Contraventionis
Circa Manoeum p aliena Publicana d Decio originaliter
p sia Locatione pisionalem Autem ad Manus Illri ad mag
Rndi Do Justi Moderno Actr solvat et Acabter Enumerat Decio

Luita Pena Septem Marg Polg pti Cum Summa Judicio
Vero suo per medium in Instanti sub Solito Rigore ex Re
gestro Penalium Extendendo Praxi Juris Solvendo Quantum
Vero attinet Censum ab Actu Institutionis tum Penas in
Sublationem processus Decreto Judicij sui supra ex puncto Illri
admodum Rndo Boguski Actt adjudicatt nec non Seorsivam
Penam pro Contraventione Decreto Ejus ac in Sublationem Con
demnationis in Tmo Satisfactorio promeritas et Decreto promisso
Condrli Mente Decreti Judicij Trnis Plocz prolatt non
Liquidatt Imo Omissas Seorsivam Viam Agendi Cum
Parte Citata Actori pcommittit D. P. Vigore.

Inter Gm Ignatium Pintowski Actt pltr Gm Stanislaum
Laguna B C Plocz Citt pltr Et Quoniam G. Laurenti
us Laguna Citt pseng in Tmo Disparet et se Condemna
re permittit proinde sup Eod Citt Disparen Rne Bo
nificationis fundi pretensionum ex tenuta Br Sehowo et
Ogorzelice ~~[illegible]~~ Comicane permittitur Condemnatio ad quam
Publicanda Additur Mlis Judlis Cum Comparen Vero
Causa pseus Suspenditur ad Convictionem Disparen H.

Publicatum

Inter Gm Franciscum Pomianowski Actt pltr Gm Casi
mir Nicgorski et Theresiam Charzynska in viam Conger
Victricum et Matrem atq Felicianum Bogdanski fili
um et Privignum Citt per Eundem G. Casimir Nicgorski
suo et aliorum Citt nne pltr Judm Citationem Actt Cor Citt
Respectu Attentatt Violentiar suam ad Judm Edit
Decidendo necessariam Esse Inquisitionem in Sequen
Judicij Suis per Ptem utramq tam in probationem qm in
Fundationem ad Contenta Trni et Protestationum Ptis
Actt Eduendo Censet H.

Inter Dños Vladislaum Joannem Benedictum d Cruptin
um Fratres inter se gmãs Prœcipuè hic Actt per Gñ Jose
phum Dñi Wlowski Mum Josephum Kozielrodzki Dame
Gñeñ Dobinen Ctt per Gñ Mathiam Starcens Jlis Ju
dicium Tenut Ptr Actt Cog Citt / Solutione Summe
Quinquaginta Aureor Hung per Ctt ab otd L. Fran
cisci Prœcipuoli acta parendo ad Scrutin Mille Contradi
ctor Prœcipuoli acta parendo ad Scrutin Mille Contradi
Petrô Crez Notz Die 19na Mens July Aõ 1784to
Cum pœna ac Pœna Lustr Septem Mart Pott ad ju
dicatur. Cum ad Judic Edict Deidene Exam de Part
um Contro verijs. dict Quia Pars Actr nempe Gñ Prœcu
rsew ing pro Solutione Suprascriptæ Summe totalis Decret
Gallegati ad judicat Decernens Pœnis Contravenditione
Epi Petrô Mum Kozielrodzki Ctt Tmõ Juo Convenit and Cum
tamen Comparens Epus Ctt Reptus Petrô Judicij jni die
26ta Mens Febr Aõ prime Elapsi 1787mo Inter Gñ Benedi
ctum Modrenen Epi ab Una & M Kozielrodzki ad Epum Ctt pte
ab Altera in Contum ac iam Gñ Prœcipuoli Actr moderno Actr Emi
nat Epi S. Modrenen Summã Sexaureor Hung et Sum
ma promissa Quinquaginta Aureor Hung Exam Cum
M Kozielrodzki Existens ad judicatt Epe Demonstrat Mani
festationem in Tmõ Suprascript Petri Actorum A 1784to Satis
factionis de promptitudine Exhibitionis supraptæ Summe Quinqu
ginta Aureor Hung ac Pœna Lustr Septem Mart Pott una Cum Pœ
sentatione Epi ad Summe & Pœne Coram Actis officij Gñ Scrip
psit Respondit Deo Judex Animad verens Jpsi Petrum
Cumma et Actorum Hung S. Modrenen Jti et Cumma Moderna
a Ctt ad judicand non nisi Cumvad Solutionem Restan Summe Oc
toginti Decernens Quatenus Summam Quadraginta Quatuor
Aureor Hung — Ctt Pœna Lustr Septem Mart Pott Petrô Galle
gati ad judicand in d Vigilia Sti Patris S. Joannis Baptæ Aõ
proxime futuro 1789 venturi una Cum pœna ab Ea Summa pre
mi Coram officio d Actor Jpsi Pœna Duor Jn Ca Contra
ventionis Circa Mãonem faciendi Publicandi Solvendi Lustr Pœna Mart
Pott Cum summa Judicio Juxta Tax in Futuram Solvenda Duo vero Spectat
ptenser Pœnar p Contravenditione mentor ad Petrô attendi Supraspra Mo
ne Cum Prœsentatione Summe non Posse Ejus Lucrari Jtem Arbitratu

Actum in Castro Plocensi in Terminis Querelarum Causarum Officij Judicij Crenen. Capit. Plocen. ex publica acclamatione juxta suam Cadentiam in diem Lodiernam legitime incidens Fa 2do post Festum Omnium Sanctorum proxima scilicet Die Tertia mensis Gbris Ao Dni 1788.

Coram MM. Pareratio in Karniewo Karniewski Dapifero Sieprcen. Vice-Capitaneo et Josepho Lempicki Notario Officialibus Castren. Plocen. Juratis.

Inter Gnos Adamum Myslinski et Barbaram ictis de Myslinskie Conjugis Act per maritum suo et Centis suae nne pller. Et quoniam Gnus Laurentius Krapowski Cittus praesens in Termino disparet et se Condemnare permittit proinde super eadem Cittd disparens Ratione contraventionis Decreto ac non solutionis Summarum Unius Trecentorum alterius Centum quinquaginta Tyne cum provisionibus provenien. decernit Condemnatio ad quam Publicanda addit Mlis Judlis. Publicatum

Inter Gnum Antonium Dobrski Act pller MM. Thomam Bonifacium et Petrum Minerennus Dobrskie Notarios Castren. Senectutum GG Joannem Makomaski et Albertum Smardzewski Eorum Tutores ac Joannem Przedwoiewski Cit per Gnum Paulum Sulkowski Comparen. Terminum Act eius Cittos pro Solutione Summae Trecentorum flor Polen. pro Cittis MM. Dobrskich Parentem ab actore ad Serum manuale in Krasnowo die 12 Julij 1786to mutuo contracte suum ad Judm edit Decidendo Controversijs Partium inductis exauditis propriis actore uti superviventi ad Comprobationem juratoriam adinvento statuit Judm quatenus Idem Acter in eam Juramenti Rotham prout Summa promissa Trecentorum flor Polen. juste Actori a Cittis MM Dobrskie debet ac nullo modo est bonificata

ficata in sequenti Judicij suis juret. post quam comproba-
tionem subsecutam vel non Judm decernet id quod juris
erit etc.
Inter mm Josephum Smolinski Camerarium Terrem Rosanen.
et Agnethem Grabianka mricem Congu Dominos atq Gm
Joannem Sienicki Administratorem act per Eund. Mud
Smolinski suo Centis et Administratoris sued nne pller.
Gsos Antonium Wilewski Mathiam Parentem Stephanum
Felicianum et Petrum Filios Uminskie, nec non Bar-
tholomeum Albertum Sebastianum ac Josephum Fratres
inter se Germanos Kerzybskie Cittos et act per Eundem Gm
Antonium Wilewski suo et alios Cittos et act nne pller.
Ad Objectam condemnationem ex parte mi Josephi Smolinski
Camerarij Terris Rosanen. super Gsi Antonio Wilewski et
~~Antonina de Grabie et~~ Bartholomeo et Alberto Kerzybskie
tum Mathia Uminski respectu decernend. penalitatis pro
Violentijs in hereditate et possessione bonor Nagorki et Olszyn
peractis in Judicij pren. Die 21. mensis Julij. Ao praesen.
obtentam et Publicatam teneri eosdem Gsos Wilewski Kerzyb-
skie et Uminski docere de loco standi. Tandem subicientibus
se Jsidem GG. Wilewski Kerzybskie et Uminski moderami-
ni Judicij sui ~~statuit~~ Statuit Judm quatenus Solvat pe-
nam Simplicem Quatuordecim marcar Polen. Parti obji-
cienti, ac suo Judicio permidium sub Pena Bonis ex Rege-
stro penalium tam pro Parte Partis quam pro parte Judicij
Publicand. et habere Eosdem locum standi declarat. Acto-
ratu Gsor Wilewski Uminskich et Kerzybskich ad propriam
inscriptionem reiecto, in acteratu mm. Smolinskich expe-
rimentum impingit. ~~Terminum Partis~~ in experimento Termino
Partis act. cum Cittos respectu attentatae Violentiarum
suum ad Judm edit Dividend. ad affectationem Partis
actoris Parti utriq tam in deductionem quam eorum
dationem

dationem Dat et concedit Dilationem Inquisitionis in sequenti Judicijs suis educendi Etc.

Inter Eosdem Actores ut supra ac per Eundem ut supra. Jos Antonium Wilewski Adalbertum Sebastianum et Josephum Kerzybskie Mathiam Uminski Citt et Actores nec non Stephanum Felicianum et Petrum Uminskie atq Bartholomeum Kerzybski Cittos per Eundem J. Wilewski suo et supraseror Cenitatem et Actores nro pller. quo ad actoratum Jos Wilewski Kerzybskich et Uminski Teneri Eosdem decere Partem Cittam de Termino et Contentis citationis suae et quoniam non docent proinde a Termino quoque tantisper Pars actoria libera pronuntiatur in actoratu. Autem mm Smolinskich Causam prosequi jubet in prosecutione Terminum Partis actoriae eius Cittam respectu attentatae Violentiae suum ad Judm edit Decidendi necessariam esse Inquisitionem tam in Deductionem quam emendationem ab Objectis in sequenti Judicijs suis ad Contenta Termini et Protestationum educendi admiserit. Etc.

Inter Gm Ludovicum Dobrski Actor personaliter ~~per Cathedram Dominicalis~~ G.G. Bonifacium Thomam et Petrum Dobrskie olim M. Andreae Dobrski filios Antonium et Franciscum Dobrskie Patruos tum Joannem Makowiaski et Albertum Smardzewski necnon Joannem Przedworski Citt per G. Paulum Sulkowski Judicium Trnum Actor per anterius Decretum Judicii sui Conservatum Decidendo Teneri partes utrasq Documenta sua Causam modernam Enucleantia per Summaria Conscripta sua in Judicio sibi abinvicem Communicare et Realitatem Ejusdem Communicationis comprobare idq in Instanti, Et additur Mtis Judtis ad pronunciandum juramenti Rotham, Quoniam vero G. Ludovicus Dobrski in Satisfactionem predicto Decreto Summarium suorum Documentorum Conscriptum Comportavit, parti Communicavit, et super Realitatem Ejusdem juramentum praestitit, Jam quoq Pars Cittata documenta sua pro Sequenti Judicior Cadentia Comportare Offert, Igitur

Satisfactione Sententiae Judicii sui per Actorem prae
stita Judicium partem Citatam ad Similem Satisfactionem
in puncto Comportationis Documentor in Sequenti Caden
tia adimplendam Stringit, et Causam hanc ex Cisae
Documentis tam nunc comportatis quam per Citatam Com
portandis Decidendam Declarat Z.

Inter G. Mathaeum Lisowski Burg Crenae Plocensis Actorem et Citatum pltr.
M. Josephum Zakrzewski Pocillatorem Sieprensem Judicem
Crenae Plocensis ~~Actorem et~~ Citatum et Actorem pltr. M. Stanislaum
Ubysz Subjudicidam Irrem Plocensem Citatum pltrem.
G. Laurentium Bromirski Burg loci praesentis Citatum
per G. Carolum Turowski. Famatum Joannem Kraie
ski Civem Bilscensem Citatum per G. Antonium Wozni
cki Judicium Citationes partium in Causa Statutionis
Subditorum et Tabernatorum extendendisq. super Cisae
respectu obiectae illis Expillationis Actorum Subditorum
poenis editas decidendo, Quoniam Causa praesens
sine Inquisitione Resolvi non valet, ideo ante omnia
necessariam Inquisitionem tam in deductionem quam Emun
dationem Obiectorum per partes ad Contenta Termi
norum et Proanum in Sequenti Judiciorum suorum Caden
tia educendae Censet J. Conservatum

Inter M. Antonium Zorawski Subdapiferum Orszanensem Actorem
pltr. G. Andream Zatęski Citatum per G. Cyprianum Za
tęski. Judicium Citationem Actorum cum Citatum pro Solutione
Summae Triginta Septem Aureorum Hung. ad Compactum
Verbale per Actorem Citatum Concreditae editam decidendo.
Non abnegante Summam Eamque Parte Citata Judicium
Statuit quatenus Citatus hanc Summam Triginta
Septem Aureorum Hung. in pro fra Secunda post Do
minicam Misericordiae in Anno futuro 1789 nae Ventura
coram Officio et Actis praesentibus idq. sub poena bannis
in Casu contraventionis circa Mandatum in Sive faciendae
publicanda Actori sive Ejus Speciali Plenipotenti Solvat

et

et Realiter Enumerat Lucta pena Trium Marcar
Poll parti Actl in Trno et sub Rigore quo supra
Judicio quoq suo totidem ministranti praxi juris sol
venda.

Inter GG. Simonem Sułkowski et Mariannam Obrębska Invi
cem Conjuges Parentes Andream Kierski et Mariannam
Sułkowska Conjuges Generos Dominos Infidelem
Szlama Orzechowicz et Zoba Conjges Arendatores
Actl et Cittos per G. Simonem Sułkowski suo et
Suprascriptor Coactor et Conciliator nne pltor. GG.
Angelam de Niesiułowskie G. Pauli Dicti Prawda
Zbyszyński Contem alias Invicem Conjges Cittos et
Actl per Eamq G. Zbyszyńska Contem in Assa G.
× Francisci Gasiorowski suo et Mariti sui in Lucto
Egritudinis Decumbentis nomine pltr. Judicium
Citationes partium utrarumq sibi ab invicem respe
ctu Attentatar Violentiar Editas Decidendo Ne
cessariam esse Inquisitionem per partes utrasq
ad Contenta Trnor et Proanum partium idq in Le
quenz Judicior suor Cadentia Educenz Censet. Ic

Inter M. Nicolaum Suminski Supparium Terre Dobrinenz Actl pller Gra
Theressiam de Balinskie odj. Sigismund. Kowalewski Reviduam ma
trem et Mariannam Kowalewska Filiam Cittas per Eandem Gra
Kowalewska Matrem suo et Filie sue nne pller. Comparenz Termi
num Partis Actorue cerz Cittam non sunt.

Inter Jllrem Mcum Josephum Szczyt Castellarium Brestenz Lithaniae Ord.
Stanislai Equitem Dnum et Gros Franciscum Trębinski Bonor
Tractus Goslicenz Scribam Provintialem ac Bartholomaeum Wo
× łowski Bonor Mecenino Administratorem "Actl et Cit" tum LL. Mathaeum
Antonium Stanislaum ac Mathiam Pietrzaki de Risdem
Bonis Subditos Actl et Cit per Eundem Gra Bartholomaeum Wo
łowski suo et suprascriptor Actl et Cittz nne pller. et Gros Gaspar
Niedroski Michaelem Trzcinski Casimirum Mecinski Bonor

tem

tum Ll Martinum Stangreciak Joannem Sirali Laurentium Cti et acti per Dm Jasparum Niedzwiedzki cas et zaymowed Cti et acti nnē pller. Jm. Thecłam de Matuszewicze Jm Josephi Szczyt Castellani Brzesc. Lithuaniæ Cantor Colend tum P. Antonium Kempbelli Cond. Gostkii Oeconomum Cti per P. Paulum Zalkowski Compar. Zemū Partum Combinati Autoritate Decidend. et quia Causa facti esse Inquisitione Decid. nequit idem necessariam esse Delat Inquisitionem ad sententia Cond. et testatū rum Partium ni requer Judicem suis decernend. cenaed Cl.

Instr. m. Audoricum Bartholomeum ab Ossowka Zboinski Ensiferum Cond. Lawszanen. Cti et Actum p. m. Thomam Zboinski Inscindelem Abraham Eliaszowicz in bonis Berkowo Arendatorem Cti et Actum pller. Mm. Constantiam de Mostowskie ab Ossowka Joannis Boromirski Vexillifer. Actor Rlicti et Vidnam Matrem Cordulam et Marianam Eliam Ministerne Boromirskie Dominas atq P. Antonium Ossowski Locumtenentem Actor. Cti et acti per P. Josephum Ossowski Insecundum Instr. Infideles Salamon Aronowicz Moszek Leyzerowicz Simon Eliasz Marek Doda Zaptoty Józef Dmochowicz et Aedoti p. Eund. Inst. Marek Doda et Józef Dmochowicz suo Nomine ac Tobiæ Synagogæ Szepiens. nnē pller. Infideles Herszek Abrahamowicz, Ebzerak moszek Lewek Wolkowicz Jachim Aaseran Eliasz Aronowicz Lewek Herszkowicz Perec Jurkowicz Szapsie Herszkowicz Ashiel Smulowicz Noson Jurkowicz, Wolek Berkowicz, Abraham Jurkowicz, Maier Mozkowicz, Eliasz Merkowicz, Actor et Inst. Józef Dmochowicz. Inf. Jakub Eliaszowicz Jurkus Inf. Poznanski Cond. Herszek Perkowicz Cti et Eund. Infideles Eliasz Aronowicz, Abraham Wolkowicz, Majer Mozkowicz Zelmanski Herszek Perkowicz Judicem et Eund. Infideles Herszek Perkowicz suo et Superarbitrio Judicem Judicem nnē pller. Sufficiente Compartitione Delatas Partibus in causa experiri jubet in experimentū

mento ~~adcitationes~~ ad Teneri Partes satisfacere Decreto Judicij
sui in anteriori Cadentia Judiciorum suorum inter hasce Par-
tes promulgato in juncta comportationis Regestrorum quasvis
Pretensiones Partium ad se ab invicem habitas elucidantium
idque in instanti arbitratur, Tandem quoniam circa Repositio
nem Regestrorum Comparens Mcus Bromirskich scripta bina
super adera Judaeis Sepriensibus data in elucidationem pre
tensionis ad Infidelem Abraham Eliassowicz habita per
quem eadem adera acsi fuerint inter hasce Judaeos distributa
reponit, de nullitateq Eorundem Scriptorum Infidelis Eliasz Aro
nowicz et Abraham Wolkowicz Incolae Sepriensis suis et Infideli
um Majer Moskowicz Zielinski et Herszek Persowicz nemine
Coram actis Terribus Plocensibus in Sepre Die 18 Mensis Aprilis
Ao praesentis interpositam producunt ~~ad~~ Ideo Judex Attenta Eadem
Mathone Causam ~~praesentem~~ hanc non subesse Zero praesentis declarat qui
nimo Eandem ad Terum Competens Remittit Judicandam
Inter Gnum Joannem Malanowski et Rosaliam de Bogurskie Juricem
Conjuges ac Conegundim Bogurska Virginem innuptam ad per
Eundem Gnum Malanowski Maritum et Socerum suo et Centis
ac Sororis Centis nomine pller. Gnos Sophiam de Bykowskie
et G. Adami Bogurski Relict Centem Viduam Matrem
et Thomam Bogurski Filium Citatos et Judicium per Eandem
Matrem suo et Filij sui nomine pller. Comparentem Terminum
Partis Actoreae eorum Citatam suum ad Judicium edit Dividendi si qui
dem Causa praesens respectu assignationis Dotis ac Constitutio
nis Massae Substantiae suo in Judicio promovetur quae sine
Condescensione dividi nequit ideo necessariam esse Condescensio
nem ad Fundum Bonos Ostrowy et alia cum transferendi Jurisdictione Judaeis sui ad Gnos Josephi
Mielski et Casimiri Swiczynski loci praesentis Burgrabiorum Sopra
et Tempore praeria de adventu sui tempestive faciendi Assista
ni mutuo partium sumptu Conducendos admovent quod Judex
sive

sive Gsi Burg aut unus Mus Judex sive Burgrabius Conde
scensurus Comportationem Documentorum Massam Substantiae
de qua Dos Act Concernit ~~[illegible]~~ enucleantium pro eo super rea
lem Eundem Comportationem pstandem Juto impingit, ex Eisdemq
Documentis comportandis, etiam facta Recessione si opportuna
videbitur massam substantiae constituet Onera liquidabit, ea
munda Substantia Dotem Act Concernentem assignabit Juramen
ta pro opportunitate negotij excipiet Termos pfigit Rigores
annectet Causamq Lane pro Justitia et aequitate finaliter deci
det dispudicabit et moderabitur Cupis vel quod Decisioni Partes
parere acquiescere ac Judicato obedire sub Poena Baonis
illo Termo Condescensionis super Parte Contraveniente Publicandae
debebunt ac tenebuntur Luto Poena Simplici Quatuordecem
marcarum Polon Parte per Partem compensandae suo autem Judicio
ab utraq parte per medium praxi Juris impertandae Proque
Condescensionis Termo Partes quos voluerint ex negotium popo
scerint adcitent adcitandae simili sub Rigore comparendi et Ju
dicatum patiantur DD.
Inter Gos Joannem Parentem et Thomam Filium Suwinskie Act pller.
~~[illegible]~~ Tamas Josephum Jedrzejewicz et Salomeam de Suwin
skie Juricem Cengi Act per Eosdem, Gm Joannem Koskowski
Citi per Gm Thomam Trzcinski non sunt.
Inter Gm Martinum Uronski Act pller et quoniam Gnus Antonius
Grzecki Cittus pcerum in Termo disparet et se Condemnare permittit
proinde super eodem Citti disparentis Ratione non Solutionis
Summae cum Pensione proveniente satisfactionisq Decreto in
Luro Ulterioris festis faciendae Executionis permittit conde
mnatio ad quam Publicandae addit Mlis Judlis Publicatum
Inter Eundem Act ut supra pller. NS.
Inter Gos Stanislaum et Catharinam de Białyszewskie Juricem Cen
gi Parentes tum Franciscum Paulum Agnethem et The
clam Filios et Filias Kręciejowskie Act per Eundem Gm Stanisla
um Kręciejowski suo Contra Filios et Filias suae mte pller.
et Gm Fabianum Osiecki Citi et Judicii pller. Comparentes
Terminum

Terminum Partis actoriae eius Cittum pro extraditione rei et Inventarii tum Vestium Fatis ad Ipsa Mariannae Białyszewska Citti Centis ad Seroris et amittae Germanae sterilitate de hac hac decessa derelicti ad jure naturali Successionis concurrens suum ad Judicium ad Decidendo Controversiis Partium exauditis et quidem Parte actoriae extraditionem promissam concludens Cittus autem res ac Vestes per actores receptas esse inferens ultraque receptas vestes nihil quidquam ex Inventariis siquidem stante vita Citti Centis exhalata fuerant participasse non nisi pro una equa Vene f. Polens Octodecem percepisse praeterea nihil habere allegante libertatemque sui ab ulteriori impetitione exposcente Statuit Judex Quatenus Cittus in eam Justi Rotham pro Vestes fatis suae Centis derelictas parti actoriae extradidit ac praeter Octodecem f. Pol. nihil quidquam ex Substantia suae Centis participavit evadat idque in instanti et addit Mlis Judlis ad pronuntiandam Justi Rotham Eva sit qua attenta evasione Exterminit ~~Judex~~ quatenus Idem Cittus nunnisi quo tam promissam Octodecem fl. Polens in ex Sterna Secunda post Dm SS. Trium Regum in ad futurum 1789 Ventura Cerambstrio et actis ~~officij~~ praesens sub Poena Bodnis in Casu Contraventionis circa Madnem in Ibidem faciendo Publicandi Parti actoriae, Solvat Adhilominus in Sublationem Condemnationis in Judicijs praesens in anteriori Cadentia ex parte Partis actoriae super Citto obtentae solvat Idem Cittus Poenam Simplicem Quatuordecem Marcas Polens Parti in Termino et sub Rigore supraposito Judicio quoque suo earundem Marcas per medium in Instanti praxi Juris enumeret. DD. V. Eundem Cittum a praetensa extraditione Inventarii et rerum eliberat et

Inter Gnos Josephum Joannem ac JAR Franciscum Fratres inter se Germanos Koskowskie ad per Eosdem Ss. Josephum et Joannem Koskowskie suo et JAR. Koskowski nne pller. Perlitrem Adm Rendum Valentinum Zabolilicki Conventus Cervenens Canonicorum Regularium Priorem Solumque Eundem Conventum Cittes pro Dm Thoman Zalewski Inserum Plintem. tum Infideles Zelman Judka et Jicki

Sucharowicze

Idem Actor seu potius J. Praedworeiski quotas praedicta prima
Ingrota quatuor Fl. Polonos aderibus, Alteram Sium Au-
ae Hungaricae mutuo Generedicam nunc Juramento Victus
in ergo Actio Secunda post Pm. ab. Sium Regum in Ad
patum 1789. Ventura Coram Officio eratis Ofiz quod sub
Pena Bannis in Casu Contravenientis circa Madrem in Stbl
faciend Publicand Actis Solvat Auctor Pana Sium Grand
Polon Parti in Fabrno et sub Aligre quo supra Judicio quod
suo Tribl in Patenti specif. Jus solvendi &c.
Proclamatur Albertum Majorkiewicz Curatorem Pelle Matthi Pinsan
Procuratorem ad Fr. Josephum Pepluski et quo viam Jos
Antonii Kosobudski Actor quod in Termo Disparendi coram Judice
minare permittit Judex super eadem Disputationem Actis Relatione
non Solutionis Summae cum Cessione quorumvis Actorum Actis
rioris Scriptis faciendi Executionis permittit Condemnat ad Pu
Publicand Addit. Actis Judicis

Publicatum

Inter Dos Urbanum Korzybski et Josephum de Adamkiewicz Ad
Juricem Conger Ad per mandatum suum et Curiae suae nec pler. Dn.
Mathiam et Mariannam de Korzybski Juricem Conger Parentes Jo
sephum et Franciscam de Kisielewskie Jos Conger Gasparem et
Franciscam Filium et Filiam Kruszewskie Ad et Juricem per eum
J. Josephum Kruszewski suos et Alios Actus nec pler. Dominus
Partis Actricis ex Parte Actam sequitur Adscriptionis fundorum
et Areae a heterum cum Attentata Violenta Suam ad Judi
Edictum Decidendo necessariam esse Confessionem Actum
Benoit Kruszewic Judicis sui Antijs Carolo Kurowski et Joseph
Pepluski Loci Judex Burgrabiorum Capitatu tempore Visa do
Adventu sui temperative faciens Actionem mutuo Partium sum
ptis conducendo Advenit, Quod Judex sive Sti Burgrabij Aud
tionis Forum Judex sive Burgrabius Condescensurus Temporis
rem Adventus ad Causam quae pertinet Visa super re
alem Eundo Comportationem Comprobationes Quantitia inspiciendi
bus Comportatis de appropriatione Fundo inquirendi Investigabi
Fundos

fundos ademptos parti injuriatae etiam cum Calculo ea Eisdem excepto si juste debebit restituet Inquisitiones Juratorias, expediet Juramenta excipiet Poenas super quem interent extendet Termos praefigit Rigores annectet Totamque Eandem Causam ad Contenta Terni et Documenta finaliter decidet, disjudicabit et moderabit Cujus vel quod Decisioni partis parere acquiescere ac Judicato Obedire sub Poena Bannis illo in Termino Condescensionis super parte contraveniente Publicanae debebunt ac tenebunt Lucta Poena Simplici quatuordecim Marcarum Polonae Parti per partem compensanda Judicio quoque suo per Iudicium in Instanti ab Utraque Parte impetranda Pro quo Condescensionis Termino Partes quos voluerint et negotium poposcerint adcitent adcitandae simili sub Rigore compareant et Judicatum praestantes Rigore Indictiones resolvet.

Inter JAR Gregorium Boguski Consistorij Generalis Plocensis Instigatorem Praepositum Ciechcinensem Act. pro Gm Casimirum Swiczynski Inscriptum Plenitem. Gm Valentinum Strzeszewski BPP Cittum pro G. Josephum Peplowski Comparere Terminum actoris coram Cittum pro Solutione Census a Summa Trecentorum Tynf in bonis Jaczewo Abramki per od Gm Petrum Modlinski JPP Adm Rendo Kunkowski Praepositi Ciechcinensis et Succedaneij Parochi Ciechcinensis Actis Officij praesentis Fa Dom post Fm Divae Annae Genitricis GMae praesentis ao 1753tio modo Reemptitio ea pendendo Censu Annuo Inscriptum provenientem ab Ultima Quietatione retenti Suum ad Judm editum decidendo Insistere Eidem Inscriptioni Habuit Judm Quatenus Idem Cittus Gnosus Strzeszewski BPP Sortium ~~ad~~ a Successoribus od Ejusdem G. Petri Modlinski haereditariae in bonis Jaczewo Sitae haeres Censum praemissum a Summa Eadem ab Ultima quietatione pro Cittum in Termino producendo et pro Actorem acceptandum retentum mente legis per Semi quatuor a Centum Computandum in et pro Vigilia Festi Nativitatis S. Joannis Baptistae in Ad futuro 1789tio Ventura Coram Officio et Actis Officij sui sub Poena Bannis in Casu Contraventionis circa Mandatum in Ibidem faciendum Publicandum

Actis

Actor Solvat. Lucio Cana Septem marcas Polon. Cart. mi Jend
erunt Obligare supraposito Judicio quoj sua Obligatio mi Jordani
praejudicare Valeat &c.

Coram Jure Petrum Lisowski et Stanislaum de Dzierzbowice primi de Jure
vici Dzigielowski Secundi ad presens voti Judicem Congo Victorium
et Fratrem Valentinum Apolloniam et Josephum S. Dicti Agenichi
Consortes Dzigielowski Principum et Principas Petrum et Silvi
ad edita per Cum Jm Lisowski suo et Contr. ac principal suorum
ond pller. Jure Thomam Dzierski et Barbaram de Lipkowskich Da
mi de S. Stephani Krajewski Secundi ad presens voti Judicem Congo Vi
ctorium et Fratrem Valentinum et Mariannam Virginem vinupedam
Principum et Principam Silvia et Silviam Krajewskich Ads oraud
per Cum Jm Thomam Dzierski suo et Contr. ac Principal suorum
ond pller. Comparens Terminos Partium aequis et mutuis alteratibus
Suum ad Jud. edita Decidendi Judicium Partes suis Terminis
et dimissione Actis et Citationi Summae ac Confirmationi
fundi pretensionum ac in alijs circumstantijs ~~eum~~ ac ea
censerium quae causa finis Condescensione Judicij negotium
deo necessariam ope condescensionem ad pandum Causa Dilo
gentes Judex sui ad Jud. Josephi Sobieski et Casimiri Sienaga
ski vici per Burgrabionum Capitaneatum tempore prefixo ad
venit sui tempestive faciendo Anjatione mutuo Partium suum
pro conducendo advenit Quid Jud. sive Jurat. Burg. adsumus
Nunc pedes sui Burgrabii Condescensum Comparationem
Dum Confratres Obligatorij ac Jurium mei Obligationis mijn
gro quibus Comparatio Solutionem Summae pro quanto
in Obligationem caputo apparuit demandabit de deputatis
re sive Reparatione Actis Quid autem ad Jegenditus Jura
mentatoribus Inquirendi Investigabit Verificationem gradus
fundi Pretensionum advenit ad Inquisitionem Juratorum Dicto
pertunc Videbunt expediat. Vere Juris Consult resolvit ap
probabit vel Cassabit Juramenta exijuit Terminum Officio Judicis
ex annuebat Curiam Cum ad Contenta Actorum Documenta

Finalibus

finaliter decidet dijudicabit et moderabit Cujus vel quod decisioni Partes parere acquiescere ac Judicato obedire sub Pœna Bonis illo in Termino Condescensionis super Parte Contraventionis Publicandæ tenebuntur Lucta Pœna Simplici quatuordecim Marcarum Polon. Parti per Partem compensandæ Judicis quoque suo per medium in Instanti ab utraque Parte praxi Juris impertandæ Pro quo Condescensionis Termino Partes quos Voluerint et negotium poposcerint adcitent adcitandæ Simili sub Rigore Comparcant ad Judicatum Patiendæ DPV.

Inter Gm Paulum Bronowski et Rosaliam de Swięcickie Juricem Congo Dnos tum Nlem Andream Przedpełski eorundem Gsd Bronowskich Famulum ad per Eundem Gm Paulum Bronowski suo et Alios ad nnd pller. Gos Lucam et Thomam Sielski Citos per Gm Josephum Sikorski, inordinata Citatione declarata Partem Citatam Liberam ya Termino Pœnæ declarat.

Inter Gos Franciscum Parentem et Thomam Filium Maliszewskie Dominos atque Mathiam et Valentinum Subditos ad Citos per Eundem Gm Franciscum Maliszewski suo et Filij sui ac Subditos nnd pller. MM Ludovicum Uminski et Franciscam de Rosciszewskie Juricem Congo tum Franciscum Sornowski Tribunum Brestensem Kijaviæ Cit. et ad per Carolum Dunowski Termino Partium legitimis declaratis Partibus Causam prosequi jubet in prosecutione Termos Partium suum ad Judm editos. Dividendo Quoniam Anterius Decretum Judicij sui injunctæ Condescensionis ad Fundum Bonorum Umienino Nogietki ob Contumaciam Mci Uminski suum non est sortitum effectum ideo per Contraventionem Eidem Dicto non posse M. Uminski pœnas evadere sententiat et decernit quatenus per ejusmodi Contraventionem solvat Idem M. Uminski Pœnam Duplicem Quatuordecim Marcarum Polon. parti alterius Lite et ab Actis Pœnæ in quatuor Septimanis Coram Officio et actis Officij Pœnæ sub Pœna Bonis in Casu Contraventionis circa Mandatum in Ibidem faciendæ Publicandæ ~~et~~ ~~...~~ suo autem Judicio Earundem Marcarum per Medium

in Instanti

in instanti sub Districto Rigore ex Regestro Penalium extrahendo enumerent in ordine autem effectuationis primitiis Decri necessariam esse Iteratam Condescensionem ad Fundum benorum Productorum Umienino Nogiethi Judeg. aui aut Gr. Josephi Mlicki et Casimiri Luiz Synoki BB loci praesentis Captato tempore praia de Adventu sui tempestive faciente Avisatione mutuo Partium sumptum condecendorum adinvenit. Quod Judex sive Gr. Burg. aut unus Mus Judex sive Burgrabius Condescensionis Comportationem Documento ad Causam praesentem pertinentem prio super realem Eiusdem Comportationem praestandam Iuxta impingit quibus Comportatis de Appropriatione fundorum tum Damnis Violentijs et Injurijs inquirit investigabit satisfactionem Omnimodam cui et a quo interent adinveniet Poenas super quo apparuerint ea de merito facti extendit Inquisitiones Juratorias si opportune videbuntur expediet Juramenta accipi et Poenas pro Processu inogabit Termos praefigit Rigores Annectet Totamque eandem Causam Exequendam Regulam aliam prioris Decri finaliter Dispudicabit et moderabitur Cujus vel quod Decisioni Partes parere et acquiescere ac Judicato Obedire sub Poena Bannis illo in Termino Condescensionis super Parte Contraveniente Publicanda tenebuntur Lucta Poena Simplicis Quatuordecim Marcae Polonicae Parti ~~in~~ per Partem compensandae Judicio quoque suo Tolle in Instanti praxi Juris solvendae Pro quo Condescensionis Termino Partes quas voluerint et negotium poposcerit adcitent ad citandum simili sub Rigore compareant et Judicatum pertinaciter

DPV.

Inter Gnos Joannem Adamum et Nicolaum Fratres inter se Germanos tum Franciscum Strusinskie, nec Antonium Luminski Actor pro Joannem Strusinski suo et Aliorum Actorum nomine pltes et quoniam Gr. Mathias Dobrenicki Cellarius praesentis in Termino disparet et se Condemnare permittit proinde super Eidem

Actor

Citto disparere permittitur Condemnatio ad quod Publicandum addit Mlis Judlis

Ratione attentatae violentiae

Publicatum

Inter Gm Laurentium Bromirski Bld. Act. et Gm Carolum Zurski Gm Antonium Kanowski et Infidelem Jakob Lwokowicz Cittos et G. Josephum Dłowski Comparere Terminum Actoris contra Cittos pro extraditione Pallij et securis Actori per quandam malevolam Personam Ablat apud Cites reperibilium Suum ad Judm edd Decidendo necessariam esse Personalem Comparitionem Partium Utrarumque propter meliorem Judicij sui informationem pro sequentibus Judicijs suis subsequentibus adinvenit Dl.

Inter M. Stanislaum Rudowski Succamerarium Sacrae Mattis Act. et Gm Josephum Pepłowski et quoniam Gnosus Joannes Dłużniewski Cittus praesens in Termino disparet et se Condemnare permittit proinde super eodem Citto disparente Ratione non extraditionis frumentorum Varij grani in Complanatione ac Termino expressionum in Lucro Ultimanae fertis ac Judilabae faciendae Executionis permittitur Condemnat et ad publicandum addit Mlis Judlis Publ.

Inter Gm Andream Kraszewski Act. pller. Gnos Joannem Grębulski et Dominicum Słonczewski Cittos et Judicij et Gm Joannem Grębulski suo et G. Dominici Słonczewski nne pller. Terminum per anterius Decretum Judicij sui inter modernas Partes prolatum quo Decretum post expletum per Partem Actoream super Realem comperdationem Documentorum Juramentum Pars Citta sequens in cadentia nempe moderna Juramentum super Eandem comperdationem Documentorum a parte sua deducendo explere obtulit Conservatum decidendo Insistendo Eidem Decretum statuit quatenus Eadem Pars Citta Documenta ad Causam praesentem spectantia in Instanti Comperdet et super realem eorumque comportationem Juramentum expleat idque in Instanti comportavit Pars Citta Registrum et G. Casimirum Zyski Conservatum die 9 Februarij 1786 Conservatum ac in Eodem Registro Quotatio de Rebus in Eodem Registro expressis Manu Actoris G. Andreae

Kraszewski

subscrip tum Testamentum od. G. Casimiri Tyski Actu ~~Officij~~ Zemsty Plocensis in Plonsko ~~Pro~~ ex 14 Mensis Junij Ao Eod. 1786 Oblatuatum Ultra q. praemissa Documenta nihil habere infert ideo comprobet hac Rotha prout praeter supra specificata Documenta nihil in praejudicium Partis Citae Clarit nec de Eisdem notitiam habet ~~idq. in prot~~ et addit M. Judlis ad pronuntiandum ~~super incorruptio~~ Juramenti Rotham praestitit G. Grabecki seu et J. Stonczewski nunc quo Actu Juramento ab Ulteriori Comportatione literum facit Partibusq. et Eisdem Documentis tam ad praesens Comportatis quam Per Partem Actoream in Anteriori Cadentia comprobatis nunc reponendum negotium inducere mandat. In Inductione negotii Controversij Partium inductis exauditis quoniam Judicio suo probatur od. J. Casimirum Tyski, et Theodori Filium Gre Mariannae de Kraszewskie od. Joannis Filiae Conti suae Actu Castrensi Vissogrodiensi Feria Secunda post Fm SS. et Individuae Trinitatis praeterea Ao 1753tio Summam Octingentorum Zynsk et hoc in Vim Summae Sexcentorum Zynsk in Vim Dotis post ipsam levatae in bonis Karwowo Podgorne Inscripsisse post sterilem autem Epiae J. de Kraszewskie od. G. Casimiri Tyski Consortis decessum Eundem G. Tyski ~~ex~~ edocente supra de Data expensa cum quietatione de rebus mobilibus post Eandem sui Consortem derelictis acquietatum per Act fuisse, id circo Judex liberata Parte Citta ab Ulteriori extraditione rerum mobilium indebite per Partem Actorem praetensa non nisi ad solutionem Summae supradictae Octingentorum Zynsk obstringit et statuit Quatenus Fidem Gri Grabecki et Stonczewski Successores Eiusdem od. J. Casimiri Tyski Summam Eandem Octingentorum Zynsk quorum Zynsk 38 q. numerata in ex ~~Ligilis~~ Za 2dy post Festum Nativitatis S. Joannis Baptistae in Adfutu ro 1788. Ventura Coram Officio et Actu Officij sui sub Poena Bavnis in Casu Contraventionis circa Madnem in Ibidem

Favendi

faciendam Publicandae acteri Ipsa ab Alijs Consuccessoribus
si qui reperiuntur inscribendae eiectione ~~Solvant Luitta Poen~~
Una cum provisione pro annis Quinque nempe a fatis ad Ill.
Dedicti G. Casimiri Zyski provenientes et Quinque a Centum cen
putata Solvant Luitta Poenas Septem Marcas Polon.
Parti in Termino et sub Rigore quo Supra Judicio quoque
suo totidem in Instanti praeter Juris Solvendae Quo non
spectat praetensam Solutionem Summae Quinque Aureae
Hungaricae pro G. Pium Kraszewski ad G. de Kraszewski
Dicti G. Casimiri Zyski Consorti ad Conservationem datae
siquidem haec quota una cum Alijs pecuniis totius dicti
G. Casimiri ~~Kraszewski~~ Zyski pro quandam Malitiosam Perso
nam est ablata, Illudque Onus ad Eandem G. Kraszewski
regulari videtur, non autem ad ad G. Casimirum Zyski
regulari videbur ideo respectu ejusdem quotae incompetenter
agere partem actoream declarat a Solutionemque Ejusdem
quotae Partem Cittam eliberat DDV.
Inter JARndum Antonium Bieńkowski Canonicum Li
voniae Praepositum Trzepovienensem tum Gsam Evam de
Kowalewskie olim Gni Joannis Trębiński Relictam
Contem Viduam Actorem et Citatam per Eano Gni de Kowalewskie
Trębińska suo et JARndi Bieńkowski nne pnaliter
Gni Adamum Trębiński Citatum et Actorem pttr Judm trnum
per Decretum rejectionis in anteacta Judicior suor Ca
dentia inter modernas ptes latum conservat Deciden
do Sententiat Judm quatenus Eae ptes inquisitiones hac
in Causa eductas reponant idque in instanti et quoni
am reposuerunt proinde satisfactione in praemissis
Sententiae Judicij sui declarata ad lectionem Earum
Inquisitionum Judm accessit quibus lectis et per Omnes
circumstantias diligenter perpensis et examinatis
Cum ex Eisque inquisitionibus sufficienter probatum
est olim Lbsum Franciscum Chremptys in Bonis

Brochocinko

Brochocinko Sorteq olim Gri Joannis Trębinski comman
sisse, stanteq vita olim Gri Joannis Trębinski Labores Eius
Gro Joanni Trębinski exercuisse, habita autem Vacca
pro Juvamine sibi data Eanq Vaccam stante Vita Sui
Dno restituisse, et nihil juvaminis apud se detinuisse,
imo Inventaria ut potte unum par boum sui propria
per se ex Juvencis conservata habuisse, hosceq boves
sui proprios primitus JAR. Sułkowski Anteactd Praepo
sitd Trzepoviensi stante Sui priori morbo praesente pro
tunc olim Gro Joanne Trębinski adhuc vivente praemissos
boves memorati Lbri Chremptys proprios esse allegan
te ac Consentiente disposuisse, posteriori autem morbo
praemissos boves JARndo Bieńkowski moderno Praepositd
Trzepoviensi ante agonem Vitae Suae itidem legatos
esse, Rndum vero Bieńkowski Praepositum Trzepoviensem
huncce Lbrum Franciscum Chremptys pt agonem
Ejus proprijs Equis ac Curru cum Sacerdote Vices
Ejus protunc supplens ex Bonis Brochocinko ad
Ecclesiam Trzepoviensem evehisse, congruae Eundem
praevijs Vigilijs per Sacerdotes per Eunq Rndum Bień
kowski ad id petitos pro Anima ejus cantatis
absq minima recompensa sepelivisse post sub
secuta tamen fata memorati Lbri Chremptys
hosce Boves per Gm Adamum Trębinski ex Cam
pis Bri Brochocinko sine ulla referentia factam
in jugum per se accomodatum injugatos ad Bona
Trębino deputisse, praemissosq boves etiam ad Offrum
Arestum Rndo Bieńkowski non restituisse Judm
itaq attentis supraseris inquisitionibus totiesdictos
boves olim Lbri Francisci Chremptys proprios
explanantibus hosce Boves uti per Eunq olim
Lbrum Franciscum Chremptys Rndo Bieńkowski

Praeposito Trzepovien. legatos Saepedicto Rndo Bienko
wski extradendos esse vult ac praesens declarat injun
gendo quatenus Jsus Adamus Trębinski Cit. hosce
Boves per se acceptos a resto innodatos Jo Rndo
Bienkowski Praeposito Trzepovien. una cum Poena
luita Quatuordecem Mar. Polon. pro Carentia Labor.
per Judm Suum adinventa ab Actu praesen. Decri
in Quatuor Septimanis sub poena baonis in Ca
su Non extraditionis circa infnem coram Actis
Officij sui faciend. publicanda extradat Judicio vero
Suo Eadem Mar. medietatem sub Distincta poena
baonis ex Regestro poenalium publicanda in in
stanti persolvat Decreti praesen. Vigore

Inter m. Josephum Jakrzewski Pocillatorem Sieprzen. et Judicem Czarn.
Plocen. Act. et Jm Carolum Turowski MM. Thomam Joannem et Juli
anum Cisowskie Capitaneiae Starozypinen. Citter et Jo. Paulum Sul
kowski Tarn. de Consensu Partium scicit. Causa praesens ad Se
quen. Tl.

Inter. Jos. Laurentium Mieszkowski et Carolum Czacherowski Act. et Jm
Laurentium Mieszkowski suo et Jo. Czacherowski nne pller. Mcus
Josephum Catarantium Kampenhausen Capitaneiae Sulecen. Fran
ciscum Zglinicki Tribuniae Sieprzen. tum Jo. Josephum Czacho
wski Ignatium Rzeszotarski et Mathiam Szybetkowski Cit.
et Paulum Sulkowski Termino Legitimo adinvento Partibus
Causam praesegni jubet in prosecutione Terminum Partis Actoris
eas Citer suum ad Judm editum decidend. quoniam Causa
facti suum Judicio promovet quae sine Jnquone decidi
nequit proinde Partibus Eisdem Dat et Concedit Dilationem
Inquisitionis ad Contenta Term. et Protestationum in Sequen.
Judicij suis educend. Tl.

Inter Jo. Petrum et Casimirum Fratres inter se Germanos Paprockie
Act. per Tamen Jm Petrum Paprocki suo et Fratris sui nne pller.
Tamen Antonium Mizgalski Proconsulem Bonifacium Pa
renten

rentem Albertum et Stanislaum Filios Bakierzynskie Stanisla
um Saganowski ac Mariannam Ejus Conjugem Franciscum Kiss
czynski Stanislaum Sieczkowski Ignatium Piwowarski, ac
Ejus Conjugem Vincentium Grabowski Joachimum Gąska Ignatium
Parolski Oppidanos Sieprecensis Citatos pro Josephum Łossowski
Ferro Causae huic Competenti agnito Partibus in Causa procedere
mandat. Terminum Partis Actoreae cum Citatis suum ad Judicium
Editum Decidendae ad affectationem Partis Actoreae Parti Utriq
uti in Causa facti dat et Concedit Dilationem Inquisitio
nis in Sequentem Judicij suis educendae etc.

Inter Infideles Wołek Lubkowicz Wołek Sarna Mosiek Hersz-
kowicz et Leyzer Moskowicz Mercatores Plocensis Actorum per
G. Carolum Burowski Et Ignoniam Perlitio Rendsmus Constanti
nus Zbierski Cancellarius Cathedralis Plocensis Citatus praesens in Termino
disparet et se Condemnare permittit proinde super Eodem Citato
disparere Ratione non Solutionis Summae pro mercimonijs de
bitae permittitur Condemnatio ad quam Publicandae additur
Mlis Judicialis

Publicatum

Inter G. Albertum Rudowski Actorem pllem Gnos Andream Strusinski Citatos
et Actorem pllem Antonium Zglinicki ~~[illegible]~~ Actorem Minorennem
pro Andream Strusinski Tutorem Gnos Albertum Parentem
et Andream Filium Kowalewskie Citatos per Eundem Comparere
Termes Partium respectu Sortis post Obj. Valentinum Zglinicki
Actorem G. Antonij Zglinicki Parentis Laudi Desolationis Inseminationum
deperditionis ac Respectu attentatae Violentiarum
tum in Alijs circumstantijs suum ad Judicium editos Decidendae
necessariam esse Condescensionem ad Fundum bene Wegrzyno
wo Judicij sui Actorem Laurentij Bromicki et Pauli Sulkowski
loci praesens Burgrabiae Captato tempore praeria de Adventu sui tem
pestive faciendae Avisatione mutuo Partium sumptu Condecen
derum adnuerunt Quod Judicium sive Jn Burgrabij Actorum Unus
Mus Judex sive Burgrabius Condescensurus De Desolatio
ne

re sive reperatione Sortis Epist. Actis vel deperditis Inseminationibus tum quibuscis Violentijs Damnis et Injurijs ac dispersione Inventarierum inquirit Investigabit Inquisitiones juratorias expediet Bonificationem Omnimodam cui et a quo provenerit, praestandae adinveniet Poenas super quo interent extendet Juramenta pro opportunitate negotij excipiet Termino praefiget, Rigores Annuales Totamque eandem Causam ad Contenta Termino et Documentorum finaliter decidet Disjudicabit et moderabit Cujus vel quod Decisioni Partes parere acquiescere ac Judicato Obedire sub Poena Bonis illo in Termino Condescensionis super Parte Contraveniente Publicanda debebunt ac tenebunt Lucta Poena Simplici Quatuordecim Marcarum Polon. Parti per Partem Compensandae Judicio quoque duo per medium in Instanti ab utraque Parte solvendae Pro quo Condescensionis Termino Partes quas Voluerint et negotium poposcerint adcitent adcitandae simili sub Rigore Compareant et Judicatum patiantur D.P.S.

Inter Infidelem Jakob Dawidziakowicz Tabernaterem Krasnicensem Actorem pller. Gen. Albertum Smardzewski et Joannem Malomaski Interes tum Petrum Bonifacium et Thomam Fratres interse Germanos minorennes Dobrski Cittos per Jm Paulum Sulkowski Tandem de Consensu Partium reiectae Causa Praesens ad Sequens Ze.

Inter. MM. Joannam de Kerskie ad Mo Josephi Kruszewski Notarij Terris Zawskrzeskiej Relict. Centem Viduam Matrem tum Annam Kruszewska et Barbaram Wilczewska Virgines innuptas praefati Mo Kruszewski Filiam et Neptissam Actorem per J. Thomam Trzcinski Inserunt Plentem et quoniam Gnus Stanislaus Krajewski Cittus praesens in Termino disparet et se Condemnare permittit proinde super Eidem Cittio disparere Ratione non Solutionis Summae Centum Aureorum Lunae per Eundem Cittum ab ad M. Josepho Kruszewski ad Servum Manuale contractae una cum pensione ab Eadem provenientis de in Lucro Ultimario fortis singulis faciendae Executionis decernit Condemnatio adque Publicandae addit Mlis Judlis.

Publicatum

Inter Jm Ademam Graiewski Succystantem Cray Ploc ad ster. Jspde
lem Egzier Jdowicz pos Jej Michał Compawcy Terminum ad to
rio cum Cittum & Solutione Summe Trigintu Octo Aureo
lungaicu ad Scriptum "Cambiale" de Date ejus in Ploclo
die Decima Januarij ad quod & Cittum ab Actore Contra
ctu cuum ad Judm dictum duidendo Jurisdendo Ex dem
scripto Cambiali Stalnit Judex Quatenus Dem Cittus Sum
mam primam Trigintu Octo Aureo lungaicu ab Acto pre
dicto in tribus Septimanis una cum Prosecutione ad Eudem quem
cu Coram Officio ex acto Officij quod sub Pena Badnio in
eu contraventionis circa Omnem in Jure faciendi Publicandi
Actum Solvat Quoto Pena Septem Marcas Polon Forti
in Jcmd exacto Exigere quo cujus Judicis quod cum Ibi
dem in Jure pendenti prout Juris existit Solvendi
Jtt. Stanislaum Archicollegiatte Lancicien Secretarium
& Jm Lucam Bld. tum Agnetem Jo Stanislai Nobili Mari
annam Jo Casimiri Kotarski ab Catharinam Jo Vincenty
Zagrinski Cives Civitatis Lancicien ac Eorum Mandatos ad pet
Jm Paulum Sallowski Jo Antonium Mathiam ex Ad
cigim Jo Casimiri Kobakowski Cantos cum Juriem Exzer
ab Candantrais Exzinem in regnum Bohemiae ad
perlum Jo Alexandrum Sylvestrum Praepositum Gnesnen
sem & S. Herbert Canonicum Demonstratum nem
tum Jm. Chrysostomum Dei Gratiam Archiepm Gnesnen
sem Jm Stanislaum Pudagogiarchum Plocen Ple
bem Jm Caroli Grzymkowski M. Ecclesiae Cath
ed. Joseph Zielinski Subdagogiarchum Plocen Ordinem
Matrem Ecclesiam & Parochiam Minorennes Filios Zielin
skie Actor & Jo Paulum Adamowski Jo Alexium Modze
lewski Cittum & Jo Carolum Jurowski Locum quidem Gerentem
Jm Zielinska ex se cum Jurid capacitate ad Bona Scabajewo Cita
nis libertatem & Terra cum Jurid M. Zielinska Jnstitutr
Concludi

concludit quia vero eius Sanctissimus D. N. Zelinski Subdapifer
Pbeus quos Omnes Solutionis Summae pro De qua re est
assist citatus in Aula [illegible] D. N. Zelinski [illegible] D. Dei Gratia ad
expectata deinde eadem quoq; Aula Zelinski Jure debita
litiali in Subsortis tol dicti D. N. Zelinski non gaudens
vero nisi ea re filiae suae cum d. Dno N. Zelinski eius
marito genitae qua Naturalis Eorum Tutrix reputata
esse probatur deo Termino legitimo advocato. Partibus
Causam prosequi jubet. Pro Causae huius competenti agnito in
Causa pedere mandat. in Praedendo Controversiis Partium et
quidem Partis alterae Solutionem Summae Centum Aurei
Hungarica "ad dictum Episcopum" de Data Epi in Loco mino die 7ma maij 1775to
D. N. Zelinski ad D. Petrum Leodium Zelinski
Canonicum Cathy Pbeum Scriptae accommodate Concludens Pars
vero citata Responsiva Nihil ne Quam alia Scriptum Pochancium Die
21ma Mensis Obvii Apparens D. Nicol Zelinski una cum Consan-
guineum Suum D. N. Joseph Zelinski Subdapifer Pbeum pro de
Nullitate Eorum dicta Juramenta Remissionem Causae quae ad
Judicem Loci Pbeum exponens in dicti citati Absentia Eadem
Judicem Causam quae ad Judicem Loci Pbeum proprij Districtus
Finali Epi Disputationis Remittit Judicandam Ad.
Inter Pros Joannem Niedrosli Burgenses presentes et Salomeam
Jordis primi olim Pri Joannis Uminski Plebanj Secundi ad
presens Vobi Congeniti Victricem et Matrem Ignatium Julianam
Mariannam et Barbaram Virgines Immiptas filiam et filias
Privignos et Privignas Uminskie Ad per Dnum Pri Niedrosli
suum Cti Privignos et Privignas Suos nec pter Meos Josephum
Capreum Dobrinen Michaelem et Franciscum Uminskie
Cti per Pri Antonium Borowski Amputata Diaconi Majoris
ut iterate dic in Causa per Comparen Pris Cti affectata Pris
in Causa expedir mandat et quoniam Comparens Corde Mag.
Uminskich abinsera Comparitione recedit et Dnos Meos Uminskie
condemnare permittit prout de per Dnos Meos Uminskie Cti
respectu Contumaciae Intentionum suarum Cti libi Consumpsenses
Satisfactionis Dni decernendae praevalitate in Substantiam pro
cepto in Quem Ultimanae Sortis Citationis ac indilata faciene
Dnis permittitur Contemnab ad quam publicandam Actor Mei Judicis

Inter Jon Schuein Szczepowski act. pller. Jon Thadeum Brudzewski cit
et Judicij pller. Compar. Termino ad cuius cit. Petitum pro
Solutione quotad cit. ad actis debitas deciden. Controversijs
Partium exaudiri neu boriam spe Generis pleni Regestri
num prebens fide dicta Partium inde Completen tium ab Jo-
icem adse labitas idque pro aequo Judicijs "de Porte Land
Cadinoenti 2l.

Inter Jamatas Petrum Duszynski et Evam Jurisconsultum
Conjuges Civ. Plenz act. per Marit. suo et
Conjugi suae nomine pller. Infidelis Menicke
Lewkowicz, Jakub Lubelski Sartorem et Jonem
nem Aaronsohnum Judeos Plenz citat. et Judicat.
pller. Jon Terminum per Decretum Antiach Judi
cij dus Conservatum decidendo Quo niam Pars Actr
rea, nugas Inquisitionem eduxit Jam vero Pars
citata in emendatione Inquisitionis in praesentia
denuo edrei est demandata Jdeo in casu Judicem
ad tentiae Judicij sui Partem eandem citatam ad
Instantiam Actricis Judicem nomine Pars citat
git idque in mittens, eduxit et eadem Pars citata
et denegue Partes eandem Inquisitionem suo in
Judicio Responsive ad Quo ad actis nem Judi
cij Condescendit Quibus lectis et diligenter per omnia
punctatim tractatis et examinatis Quo niam sufficien
ter deducitur es Infidelis Menicke Lewkowicz
Jakub Lubelski Sartorem et Jonem nem Aaron so
hum Judeos Plenz citatos ad Domum Jamatae
Duszynskich Propinquitatis nem bigam convocare ac
venisse Ibidemque Patrias ac Panem pro die Aspis,
lus eisdem Jamatis Duszynskim dare Jusisse
hemque Patrias et Panem una cum binis alijs
Judicis Commedisse et Cenavisse an potasse, pos
hac nem pervolutis diei Aspicies pro pane diei
sequ. et Jonem eundem Jamatis Duszynskich exi
isse, et Crastina die de mane Jdem Jonem advenisse
et Secum in mensa numerasse, Jamatasque
Sequentia Quotam diei Jospes pro eadem
bigae cit. pervolvere exoptasse tamen per eand.
Infidelis citatos Lotus nem canem reinvasse, Jam
demque Jamatas Duszynskas diei Aspis et mensa
libi Recipisse, hemque tempore Infidelis citatos
pro manu eam Arripuisse et Jonem eundem hinc
diei Jospes recipere intendisse, tamen non recipisse

Pœnam autem ni minus numeratam cui ea fuerit
denotasse etiam aliam insuper arcam ex pœna in
eorum præcaream ex eadem pœna accepisse pecu-
niæ exactæ ex eadem domo et edificio civium
se ravendo januas aperisse et hoc dicti
civitatis Judæos cum opprobrio chiam fidei Catho-
licæ ipsi Dominæ Regine et aliis fidelibus
Regni Domibus dedecus peregisse Pro his itaque
et aliis Inquisitionibus deducti reperisse
eosdem Infideles Judæos citatos Inquisitos pœnas
evadere prætermittique Personæ libris statuta
Capitulorum civitatis Terracinæ pro
quolibet quidem ex Personis eorum pœnam Duplo
Quatuordecim Marcarum Auri et pro pœna
Quinquaginta Librarum Regalium Regni
Neapolis pecuniæ Curiæ Dominæ Reginæ
et Fisci ejusdem Regni Sub pœna Banitionis
in casu contravencionis et pœna mortis facienda
publicande ad manus Curiæ solvenda Judæis autem
eorumque Magistratibus per medium ni ni tanti sub
colibet vigore et tenore Capitulorum existendo ea
penitus de Regni

Inter Dñm Valentinum Ciesbiechi Actor per Dñm Paulum
Sallustii Inscriptum Procuratorem et Nunc Joan-
nem Cardinum Bellonensis Electum Citatorem ex
et Prefatum citatum per Dñm Paulum Sallustii Jan
dem ad Reprehendum Comparens Cum Nuncio
visis libris Causa causæ Judicij Cum inspectis ac de
portamento Partium Variatis adinvicem agitatis
Causas causæ Majori Jure pertantum Attentatas Dat
et Concedit Dilationem Peremptoriam pro exhi-
bendis Judicij
gnum Cadentia mente legis literæ Regij
Decreti Jx Citatus probare Demlx

Inter M Joannem Thomam Chumscii Civem Nolæ Dnum
et Nunc Petrum Mulanoscii de Cetrino ad invicem Actor
Actum per Dñm Paulum Sallustii M Franciscum Lucium Ci-
vitatis Dnum et Jacobum Palumbum civem Nolæ
Procuratorem ad Jura Actoris Citatum per Dñm Carolum Turcii
Dnum Actum Civitatis Summa ad Judicium Judicatum Diuturnæ Repeti-
tionis Esse Inquisitum ad Contenta Libri Protocolli Actorum
gratis Judicij Suis tam in probationem quam Exhibitionem per Partem
Actoris Judicium Decretum
Jx

Inter Jm Gabrielem Bonkowski ad pller. JJ. Thomam Bonifacium ac
Petrum Dobrskie et M. Andreae Dobrski Notarij Cens. Sreneng. Terrae
Zawskiensis Filios Minorennes tum Jos Joannem Makomaski
et Albertum Smardzewski eorumq. Jnd Dobskich Tutores nec
non Joannem Przedwoiewski Litter. et Jm Carolum Tulowski
Comparens Terminum Partis Actoris cens. Litter. pro Solutione Sum
mae Sexcentorum flor. Polon. tum alterius quotae Quadraginta
flor. Polon. ex Actis Provisionibus derivans scripto in Ao 1786
in rem Act. et M. Andream Dobrski Dato Assecuratae suae
ad Jndm edd. Dividendae quoniam Pars Citta Summam Eandem
non agnoscit Ideo Statuit Jndm quatenus Jo Actor J. Gabriel
Bonkowski superviveno Summas eas Primam Sexcentorum
flor. alteram quadraginta flor. Polon. ex Juramenti Rotha
gut. et M. Andream Dobrski sibi non sunt exolutae et
juste a Successoribus ad solvendum debent vincat. idque in
Jn Instanti et addit. Mlis Judlis ad pronuntiandum Juste Rotham.
praestitit Qua attenta Cenzbatione Decernit Jndm Quatenus Succes
seres et M. Andreae Dobrski sive Jos Przedwoiewski
Sorti Eorum Obligatorius Possessor Summas Eandem Pri
mam Sexcentorum alteram Quadraginta flor. Polon. in et pro
Vigilia Festi Nativitatis S. Joannis Baptistae in Ao futuro
1789. vincta Coram Officio et Actis Officij praesens sub Poena Bo
nis in Casu Contraventionis circa Mansionem in Jbiq. faciendae
Publicandae pro Cessione in rem sui per Actorem Reco
gnoscendae Actor Solvat Lucta Poena Septem marcarum
Polon. Parti in Terrae et sub Rigore quo supra Judicio
Autem suo tollit in Instanti praxi juris enumerandum Dr.
Inter Gnosos Florianum Mlicki et Agnethem Cessinska Juricem
Cenges Act. vel per Maritum suo et Centes suae nne pller. Gnos
Josephum Casimirum Victorem et Justinum J. Mathiae Ko
walewski Centes suae utrosq. Cenges Fratres et Sororem inter
se Germanos Lukowskie itiq. Act. vel per Eundem Jm Josephum
Lukowski

Lukowski suo et Aliud Coactus et Conectatus nne pller. Illrem
Adm Rendm Hyacinthum Archi Collegiatae Lanciciensis Secretari
um et Jo Lucam Burgrabium loci pscr Cieslinskie Cltus
et Ad + Eumd Jm Lucam Cieslinski suo et Fratris suis
nne pller. Teneri JAR Rendum Hyacinthum Cieslinski Secreta
rium Archi Collegiatae Lanciciensis Sufficientius nempe pller
inscribere Comparitionem idq Jnstanti. ~~Et quoniam Jo JAR~~
~~Cieslinski~~ Tandem ad Repositionem Comparens ab JAR Cie
slinski Eumd Causas suas majoris importantiae in Judicijs Castrensis
Bolrowiensis nunc agitatis Attentare inferre Eiae JAR Cieslin
ski Dat et Concedit Dilationem majoris quam in Sequens
Judicijs suis Literatorijs Documentis probare tenebitur Ac
Inter mm. Sebastianum Thesaurarium Sieprecensem et Capitaneum Sac
camerarium Sae Rae Mattis Kozłowskie Dominos, et Jm Antoni
um Piotrowski Famulum Ad per Eumd G. Piotrowski Famu
lum suo et Dnd Suo nne pller. Jm Casimirum Bratkowski
Cltum pller. Fero Causae Lucis Competenti agnito Partibus in Cau
sa pudere mandat. in procedendo Controversijs Partium Exauditis
Terminum Partes Actoris cum Cit secum ad Judm edit Dicendo
Quoniam Causa facti sine educendo Inquisitione dedi ne
quit. ideo Partibus Eisdem tam in deductionem quam in
emundationem ab Objectis Dat et Concedit Dilationem In
quisitionis in Sequens Judicijs suis educendo Ac.
Inter Jm Mathiam Wolski Ad Cit pller. Jm Thomam Borowski Ex
+ Jm Carolum Turowski Infidelem Simonem Berkowicz Cltum Ad
pller. Teneri Partes Satisfacere Decreto in pinctae Personalis Compari
tionis in Anteriori Judicio suo Cadentia inter modernas Partes
emanato censet, et quoniam Partes Eadem quas negotium popo
scit pller Comparitionem inscripserunt ideo satisfactione in prae
missis declarato Partibus experimentum in pingit. in experimento
Temos Partium Lum ad Judm Edites Dicendo Controversijs
earundem Partium inductis exauditis Registris Partium perpen
sis et trutinatis, Judm Summam Centum ~~Pol~~ Jo Wolski
ex moderamine facto juste provenire ab Infideli Simone

Berkowicz

Berkowicz declarat et statuit qualenus Idem Infidelis Berkowicz
Summam eandem Centum flor. Polon. in et pro Feria Secunda
post Festum Sanctorum Trium Regum in Ad futurum 1789. venta
ra Coram Officio et actis Officii Ejusdem sub Pœna Bannis
in Casu contraventionis circa Mansionem in Ibidem faciendam
publicandæ Actori solvat, Luta Pœna Trium Marcarum Polon. Par
te in Zemo et sub Rigore quo supra Judicio quoque suo Eidem
in Instanti praxi Juris solvendæ Quo vero spectat quotam Vigin
ti Octo fl. apud Subditos Ejusdem G. Wolski existentes Eidem In
fideli Berkowicz pro Liquoribus debitam Vindicationem Ejus
ob Ejusdem subditis postquam eandem agnoverint ne præpedi
rino Eosdem Subditos suos adigere tenebitur, Eademque in Ter
mino G. Borowski ad Solutionem ejusdem Summæ Eundem Infide
lem Berkowicz sub simili Rigore adigat.

Inter G. Josephum Sikorski Actorem pltr. Esquoman Famulus Mi
chael Nowicki Lanio Plouensis Cittus præsens in Termino dispa
ret et se Condemnare permittit proinde super Eo Cittatio
Disparentiæ Rnæ Solutionis Quotæ Quadraginta Trium
flor. Pol. Scripto manuali Assecuratæ permittitur
Condemnatio ad quam publicanda addit Mtis Judicis
Publicatio

Inter Illmum Adm. Rndum Valentinum Włoczkowski Eccle
siæ Zawidzensis Præpositum Actorem per G. Josephum Sikor
ski Inscriptum Plenitudinem GG. Martinum et Joannem Cha
bowskie Cittos per Eunce G. Martinum Chabowski
fratrem Naturalem suo et fratris sui nomine pltr.
Judicis Adcitationem Actorum cenæ partem Cittam post ad Para
tum Decretum Judicii sui incunctæ Adcitationis G. Joan
nis Chabowski post Translapsum Termini in Causa
pretensæ Comportationis Quitationum de Censibus a
Summa Ecclesiæ Zawidzensis inscripta, Solutionisque Eorum
Censuum Retentorum suum ad Judicium editam et Coram
Actis Terribus Plouensis in Racia in Positione Actor
Res Mtem Recognitam Decidendo Antecommissa Teneri
partem Cittam Satisfacere præcedit Decreto Judicii sui

Cequoniam suprafatus G. Joannes Chabowski Comparitio-
nem sui per Fratrem suum Natumajorem Inscripsit
Igitur Satisfactione praerecensito Decreto Eidinventa
Partibus in Causa Experimentum Iniungit, In Ex-
perimento Controversiis partium Exauditis Insisten-
do Inscriptioni Coram Actis Officii praesens fra 2da
ante fm Natus S. Joannis Baptae proxima An-
no Domini 1722do per Ill. G. Thomam Chabowski
quoniam Valentini filium in rem Ill. Rndi Ambrozii
Niedziachowski Praepositi Curati Zawidzensis
Ejusq Succedaneorum Praepositor Curatorum Re-
cognitae Summam Trecentorum florenorum Pol. ex pende-
do Censu Annuali alias na wyderkaf super bonis
Chabowo nunc Citator haereditariis Assecuranti Sta-
tuit Judm quatenus Citati Census ab Eadem Sum-
ma provenientes per florenos Sexquaginta a quoli-
bet Centum Computanae ab Actu Moderni Actoris
ad hanc Ecclesiam Zawidzensem Institutionis Re-
tentos in et pro Vigilia festi Nattis S. Joannis Ba-
ptistae in Anno futuro 1709no Ventura coram Offi-
cio et Actis praesens Actori sive Ejus Speciali Ple-
nipotenti sub poena bonorum in Casu Contraventionis
circa Mationem in Eidem faciendae publicanda idque
Salvis Quietationibus de hoc persoluto Censu per
Cittos hoc in Trno reponendis et per Actorem Acce-
ptandis Solvant et Realiter Enumerent. Quita pae-
na Septem Marcas Pol. parti Actis in Trno et
sub Rigore suprascriptis Judicio autem suo per
medium ministrans praxi juris Solvendo B. P. Vigore
Inter Pltem Radmum Valentinum Kortowski Canonicum
Cathedr. Chelmen. Praepositum Zagrobenen. Actis
pltes. G. Adamum Jaroszewski Cittum pltes. Judm
Citationem Actis cone Citat. pro Solutione Portionum
ex Summis Primo Mille Septingentor. Altera
Mille Symphon. Pol. Cap. ex Inscriptionibus Dubio

reis

reis emicantibus Capita Gnor Joannis R. et Successo
rum ad G. Antonii Jaroszewskich Respicientium ac pro
Cessionem ad Actorem deventurum suum ad Judm edi
tam Decidendo, Quoniam Causa praesens Inveterata
suum ad Judicium devenire Dignoscitur, quae sine
Communicatione Documentorum Resolvi haud Valet
Proinde Necessariam Ejus Communicationem Documen
torum per partes utrasque Summariatim sibi ab in
dicem Comportandorum pro Sequenti Judiciorum Cuius
Cadentia praevia praestanda super Realitatem Ejusdem
Comportationis juratoria Comprobatione Subsequen
dam Judicat Jmo Conservato

Inter Ssam Mariannam Kolczynska Virginem Jnnupta Jn Assa
Gni Petri Cybulski Actricem pltr G. Petrum Ciesiewski Cit per
Gm Paulum Sulkowski Jnscriptum Pltm Gm Joannem Kol
czynski Cit pltr Tmum Per Antenus Decretum Jnjunctae
Comportationis Contractus Resignatorij Inter G. Joannem
Kolczynski alias ab Una et Gm Petrum Ciesiewski Pte ab Altera
Confecti Conservatt Decidendae Tenen Ptem Cit Satisfa
cere Ejus Decro idq in Instanti arbitratur Comportand Haec
Pars praemissum Contractum quo ultra Liquidata Onera Sum
ma Mille Quadraginta flor Grossor Viginti Trium et soli
di unius Pol pro Re Suprascripti G. Joannis Kolczynski ad
inventa apparet Ideo Judm Satisfactione in Punctis Com
portationis Suprascripti Contractus Declarata Ptibus
Negotium Introducere Mandat in Introductione Ne
gotij Jnsistentiae praemisso Contractus ac Juri Naturae Statu
et Quatenus Suprascripti G. Petrus Ciesiewski Summam
Emundandae Haereditatis sui Possessionem Summam Sexagin
ta Quinque flor Grossor Trium Pol ex Summa Supra
scripta Mille Quadringentorum flor Pol pro Re Actricis
Erga Alias Ejus Sorores in Vim Dotis de Bonis Pa
ternis ad inventam Cum provisione ab Actu Acquisitae
Sortis Bd Kędzierzyno Haereditatis proveniens in et pro
Vigilia fecti Natis S. Joannis Baptistae Ao Futuro 1789

ventura idque pria Summae Ejusdem originalis pro-
denae Securitate Subsequendaque in Rem sui Cessio-
ne suprasimptae Actrici Coram Officio et actis pro-
sub Poena Bnis in Casu Contraventionis Solvat
Circa Mationem faciendae Publicandae Solvat Lucta
Poena Trium Marcarum Pol. pti in Trno et sub Rigore
penis apposito Judicio Suo totiens in Instanti pre-
xi Juris Solvendae Dr Vigore

Inter M. Stephanum Karnkowski Clmdam Conarien.
Cujaciae Act. pltr Et Quoniam Pltis Rndsmus Constanti-
nus Zbonski Cancellarius Cath. Ploc. et G. Antoni-
us Grzybski Cit. pro in Trno Disparent et se Con-
demnare permittunt proinde sup. Ejusd. Cit. Dispar.
Rptu Decernendae Poenalitatis pro Circumscriptione
Mci Actoris tam Mationis et Trno ad Judm pro sens In-
stitutum Literis Missibilibus ac in alijs Circum-
stantijs permittitur Condemnatio quae Decernitur ad-
ditur Mlis ad Publicandum in Actorata vero Ejusd.
Pltis Rndsmi Zbonski et Gsi Grzybski si qui
Conj. Act. Interesserit Lucrum Evasionis Citationis
et Causae Cum Impositione perpetui Silentij Ipsi
Decernitur.

Publicatum

Inter M. Nicolaum Suminski Supparium Terrae Dobrinen.
Dominum et Ll. Josephum Papierkiewicz Joannem Kar-
pinski Et Paulum de Bonis Leszczyno Subditos Act.
per Eundem Dnum Suo et Subditos suos Nne pltr
Gm Petrum Leszczynski Cit. per Gm Josephum Pepłowski
Judm Tmum per Rejectionem Causae in Anterior Judi-
cio suos Cadentia ~~inter~~ Consensu Modernae Ptium
subsecuta Conservat Deudendae Insistendo Decro Judicij

Sui

Sui injunctae Repositionis Inquisitionum Partes Easq ad
Satisfactionem Ejus Decreto Stringit Ideo in Instanti Re
posuerunt Praenominatae Partes hasce Sui Inquisitiones
Judicii Itaq Satisfactione Declarata ad Lectionem
Repositae Inquisitionum Accessit Quibus Lectis Dili
genter q perpensis et Examinatis Quando quidem ex Ejus
Inquisitionibus Luculenter Deductum Est LL. Josephum
et Paulum M. Sieminski Subditos actores per Gm Petrum Le
szczynski Citatum Baculo Grandi percussos et usque ad Sessi
onem Baculi Verberatos fuisse Lsum ad Joannem Itidem actum
per Lunae Gm Leszczynski Circa Requisitionem Boum
Semiduobus Diebus in foresta Ejusdem Gsi Leszczynski de
tentorum Convicium Vesteque Spoliatum fuisse Lanciej
Vestem Lucusq apud Eundem Gm Petrum Leszczynski remansisse
Convicionesq Suprascriptos Gos in Obductionibus Specificatis
Suprascriptos Lsos Josephum Paulum et Joannem de
Bovis Leszczyno Subditos Actos Eoq Gro Leszczyn
ski Citatum Sustinuisse p Lis Itaq aliisq Fuerius Inqui
sitione Deductis Delictis Non Possit Suprascriptum Gm
Petrum Leszczynski Poenas Ptes et Criminales Evadere
Sententiatum Quinimo Punibili Eoq Declaratum Statuit
Quatenus Jus Citatum Tum in Castri Praesentis Superiorem in
et pro Fra Qda pt Fm Sanctorum Regum Anno futuro
1789 Ventura Ingrediatur Ejusq Sessionem Spatio
Unius Septimanae Continuet et Explicat in Exitu vero
de Tum Poenam Duplicem Quatuordecim Marcarum Pot
Pti Actum Coram Officio et Actis Praesentibus Sub Poena Bnis
in Casu Contraventionis tam quo ad Sessionem Tunis
qm Solutionem Marcarum Publicanae Circa Mansionem
Faciendae Publicanae Solvat Judicio Vero suo per me
dium Earumq Marcarum Sub Distincto Rigore Poenae Bnis
ex Registro Poenalium Extendendae in Instanti Enumeratae
Nihilominus vestem L. Joanni Accepto Turcino et sub Rigore

Superius Appositis Jo. Gnus Leszczyński Citat. Extradat.
Concussiones Autem in Obductionibus ~~[illegible]~~ Specifi
cat. Suprascripti Gsi Josephus Paulus et Joannes
in Sequen. Judiciorum Tnorum Cadentia Comprobent post
quam Comprobationem subsecut. vel non Judicium Decer
net Jus ad Juris Cit. &c.

Inter Gnum Petrum Cieszewski Acti pltr. Et Quoniam M.
Robertus Kampenhauzen Vice Palatinus Terrae Dobrin.
Cit. Pssen. in Tmo Disparat. et Se Condemnare permittit
proinde Super Eoq. Cit. Disparen. Respectu Solutionis
Summae cum prisione proveniens Decernentis Penalita
tis pro Contraventione Decreto permittitur Condemnan
tis ad quam Publicanus addit. Mtis Judicis Publicatum

Inter G.G. Simonem Myszyński Valentinum Kawe
cki Martinum Zaremba Franciscum et Stanisla
um Siemiętkowskie Paulum Petrykowski Acti per
Eosq. G.G. Valentinum Kawecki et Simonem
Myszyński Suis et Suprascripti Acti nominibus
pltr. G.G. Mathiam Swierczewski et Catharinam
Cyndacka in vicem Conjuges Cit. per Gnum Carolum
Turowski Judicium Tmum Partis Acti Conj. Cit. Rptum
attentat. Violentiar. aliarumq. Circumstantiar. Ibidem
Expressar. Suum ad Judicium Institutum Decidens
attenta Relatione Ciorum ex pte Gsi Mathiae Swier
czewski ~~et aliorum~~ Domini et Andreae Babecki fa
muli Conj. Suprascripti Modernos Acti aliosque
pro Judicijs Tribus Plocen. in Raciąz Celebratis Insti
tutae Proventionem Pri Demonstrans Causam Pssen. pro
finali Ejus Resolutione ad Judicium Tre Plocen. proprij
Districtus Remittit Judicans. Hactenus dilatio Le Inqui
sitionis in Ejus Judicijs Tribus Plocen. hac in Causa subsecuta

Inter

Inter Gr̃os Jacobum Changÿssi act̃ pl̃tr Gr̃i Nicolaum Bronoßki Cit̃ per Gr̃m Leonardum Cromelewski Imm̃ act̃ Con Cit̃ p Solvẽe Summ̃ Centum Viginti flz Pol̃ Cum plissione ad Eay proveniez Juram ad Jud̃m Jn stitut̃ Delibeng Jurispet̃ Scr̃ Mñti in Raigrodie 4ta Aprilis Aõ 1785to Datuat̃ per Cit̃m in Rem act̃ Jupin Summam Jupenius Exorat̃ Centum Viginti flz Pol̃ Dat̃ d Jabsno Statuit Quatenus Supra Jupi Cit̃ Summam Jmo pam Centum Viginti flz Pol̃ Cum plissione ad Eay proveniez Salvis tamen quietationibus si quas de pet̃o pl̃s plissionibus deducend̃ in et pro Objecta festo Natis Sancti Joannis Bapt̃ae Aõ futuro 1789no Ventura Coram Jud̃e d Actis Jupi sub Pena Bãnis in Casu Contravent̃onis Circa Mãonem Jmeniez Publicam Solvend̃ Lustrationum Marcas Pol̃ in Tmõ d Jabl̃ Ligore Jupra Jnjpt̃ Judicio Vero Jnobstãte in Jn Jnstãg pra i Jnris Jolvendis d Die V. Jun̄ et perquinque alentes Computandas.

Inter Gr̃os Mathiam Patrum d Joannem Minorem Jmm̃ Filiastrum Skarzynskie Act̃ per Patrum Juos d Jastri Jui nunc pl̃r Gr̃os Josephum Jerzynski d Jne Thom Skarbõe Majorem Congr̃os Cit̃ d Judicat̃ per Gr̃m Thomam Lewalewski Imm̃ Act̃ Con Cit̃ p Deviatione Summe Dimissiane a quo Traditione Pervent̃ Damn̄ d de Loco Calculo Juum ad Jud̃m Inspect̃ Delibeng Recepiriam Epe Conducti Judicij Jui Act̃ Mathiae Starzeñski d Caroli Turbski ad Jundum Dñi Starzeñski Chomõthi Capitan̄ Tempore ad invenit̃ Quod Jud̃m Aud̃ Officium Burgõe Mutuo Stipend̃ Jumptus Condemnen̄ Condescensus Computationem Tradit̃ in

agrorum quorum Dimissionem Pars actor agit per quem
Competerit praestanda Injunget Qua Comportat Levatio
nem Summae Agrorum vero Ejus Summae obnoxiorum Tra
ditione Specificat Dimissionem Injunget Calculum
Ex Ejus Agris Excipiet Inquisitionem Si oportu
na videbitur Educenda Demandabit Justa pro oper
tunitate Negotij Excipiet Solutionem Injunget Tmos
Praefiget Rigoris Annectet Causamque praesens ad Conten
ta Tmi Mandatis et Documentorum finaliter Decidet
Disjudicabit et Moderabitur Cujus Judicij aut Offi
cij Decisioni Ptes Parere et Judicato obedire sub
Poena Bnis Illo in Tmo Condnis super pte Contra
venientis Publicanda Debebunt ac Tenebuntur Luita
Poena Simplici Quatuordecem Marcarum Pot Pti pro Pte
Compensanda Judicio vero suo Per Medium in In
stanti ab utraque pte Solvenda Pro Quo Condnis
Tmo Ptes quos Voluerint et quos Negotium Popo
scent adcitent adcitati vero Cum Beneficio Re
ciprocorum formandae Actoratuum Sub Eoque quo su
pra Rigore Compareant et Judicatum patiantur
D P Vigore.

Inter Gsos Nicolaum Parentem Antonium filium tum Catha
rinam de Gutowskie inviciem Conges Głuchowskie atque Nlem
Casimirum Głuchowski Famulum actor et Actor per Eundem Gm
Antonium Głuchowski Suo et Suprascripto Actor et Actor nne
pltr Gs Marcellum Egidium et Annam de Strupczowskie
inviciem Conges Parentes Theresiam et Hedvigim Virgi
nem Innupto filias Tłubickie Actor et actor per Eundem Gm
Egidium Tłubicki suo et suprascripto Actor et actor Nne
pltr Judm Tmum per Decretum Rejectionis Causae ad Modernam

Cadentiam

Cadentiam in anteacta Judicio[rum] sua Cadentia Emanat
Confirmat Decidendo Felicitent Deus Judicij sui Inquin
sta Reposcitionis Inquisitionum Latter utrasq; ad Instan
tanea Ejus Deus Satisfactionem Utinesit. Reposcen
runt Eadem Partes hasce sui Inquisitionis Satisfa
ctione Itaq; Ejus hoc in Punctu Declarata ad Certio
rem Reposcit Inquisitionum Cuiusjut Quibus Locis et per Omnes
Circumstantias perpensis et Examinatis Quando quidem
et Ejus Inquisitionibus Plane Deductum Est et quidq; quo ad
Altoratum Gr Vucho Vlicki Cz Et Vubicius Inspectatur
Et Egidium Vubicki Fundum Gri Antonij Vucho Vlicz Inva
dendum Tam pro Tempore Usq; Et
Quinq; Annis a Vesperi Pasch Quinque Thereſiam Vubi
cius obſistente S. Casimiro Vucho Vlicz Obviam Cum Cen
sum in Inventarium Disquisitionis Deinde
Hunc Gri Casimiri Vucho Vlicz per Juramentum Gri Egi
dium Vubicki Comissum et Conservandi Juspe Exigue
Cautionis Ejus Sto Casimiro Vucho Vlicz Cervices Intumisse
Prænominatum quoque Gri Egidium Vubicki Canem in
Gram de Guto Vlicz Vucho Vlicz Circa Hortophinum Ejus
Transeuntem Fruitaspe, Rixas et Contentiones Cum Ostaspe
Evitaspe Occasionem q ad Easy Dedispe. Imo et Hiabus
Suis Comitatis Similes Injonveicentias peragere permi
sispe Quo Vero ad Altoratum Sui Vubicicki Cz Pronomi
nati Et Vucho Vlicz Promotum Easy Gri Vucho Vlicz et Quique
Gri Antonium Vucho Vlicz Damna Consulto Inventarij Sui
Imputari in Frumenti et Prati Sui Vubicium Intulisse
Circa Eay Damna perspepe Rixas et Contentiones Subsequtisse
Expes per Vubicki in Primo Fundo Inter Eas tang Da
mna ad quotannis Extracipiel per Gri Easy Gydra
mna Sustinuisse. Deinde Nominatus Gri Antonium Vucho Vli
mencz Gri Egidium Vubicki in Campis Eventum Infestasse
aggressispe alias Violentas et Injurias. Ad Inquisitionis
Gallisque Vubicki Egidius Duo et alibi Nec in Quatuor Testibus Partis

fucius Exarat filii ab invicem peregisse Quamobrem
ne in posterum Ejusmodi Illicitos progressus et Inconvenien
tias Partes perpetrare Committereque Audeant Punibiles
Easque Declarat et Statuit Quatenus Suprascripti Gnus
Antonius Głuchowski et Egidius Wubicki Eluendo Sui
Inconvenientes progressus Tunim Castri Pstae Superiorem in Pstae
2da pt Tm Sanctorum Regum Ao futuro 1789
Ventura Ingrediantur Ejusque Sessionem Gnus Głu
chowski ~~Tribus~~ Spatio Unius Septimanae Gnus vero
Wubicki Spatio Duarum Septimanarum sine Intermis
sione Continuent Et Expleant in Exitu vero de Tunim
Gni Wubicki Jus Gnus Wubicki Suprascripti Antonio et Eusimio Gnus Głucho
wski ~~Poenam Quadruplicem~~ ~~Jam vero Gnus~~ pro Suis filiarum
Suarum Dementis Poenam Quadruplicem Jam vero Gnus Anto
nius Głuchowski Gno Egidio Wubicki Poenam Duplicem
Quatuordecem Marcarum Pot Coram Officio et Actis Pstae
sub Poena Bnis tam quo ad Solutionem Marcarum
qm Sessionem Tunim Distinctim Publicanae Solvant
Judicio Vero suo Earumque Marcarum per Medium in
Instanti sub Distincto Rigore Poenae Bonorum ex
Regno Poenalium Extendendae Jus Citti Enumerent
Reliquos Autem Cit in quopiam non Redarguto
Judm Liberos Mittit DPV. Etiam in Bonificationem
Damnorum Causatorum

Inter Gsum Alexandrum Kanowski Act Pltr Gnos Anto
nium et Cunegundim de Kanowskie invicem Conges Parentes
Michaelem et Ludovicum filios Przedwieckie Cit per Eunuc
Gnum Antonium Przedwiecki Suo et Suprascripto Cit nne pltr
Comparentes Judm Tnum Act Conq Cit Suum ad Judm Insti
tuto per Decretum Judicij Sui Anterius Rejectionis Causae ad

Sequens

Sequeq nempe Modernam Cadentiam inter modernas Ptes
Emanat Conservat Decidenq Insistenq Decro Judicij sui
Injunctae Repositionis Inquisitionis Tenen Ptes utrasque
Reponere Inquisitiones suas in Causa Moderna Eductae
idq in Instanti Arbitratur Et Quoniam G. Alexander Kar
lowski Actor Inquisitionem suam Quatuor Testibus Edu
ctam Reponit in Epiq Testibus persistit Pars quoque
Citatae Repositae per Actor Inquo in Sese Subiicit pinde
Satisfactione hoc in Puncto Declarata ad Lectionem Re
positae Inquisitionis Accessit Qua Lecta et Diligenter
Examinata Cum Ex Eaq Inquisitione non nisi Leves
Actae per Citatos Laesiones Damnaq Modica Epiq Actor Illata
Deducuntur Meliagindes quoque Tres Actor proprij per Eunq
Citatae Interfecti Demonstrantur Pro his Itaq Devijs pro
gressibus pterminis Poenis Pilibus non posse suprascripto
Citato Poenas Crumenales Evadere Sententiat Decernenq
Quatenus memorat G. Antonius Przedwiecki Concitatorum
Maritus et Parens Poenam Simplicem Quatuordecem
Marcar Pot pnominato Actori includenq Etiam in
hanc Poenalitatem Bonificationem Meliagindum Inter
fectorum Illatorumq Damnorum Coram Officio et Actis pfecq sub
Poena Bini in Casu Contraventionis Circa Mandatum
faciendq Publicanq Actor Solvat Judicio vero suo Eadem
Marcar per Medium sub Distincto Rigore et Regestro
Poenalium Extendenq in Instanti praxi Juris Enumeret DPV.
§ In Quatuor ab Actu pfecq Septimanis

Inter Nlem ac Spolem Simonem Cieszeszkiewicz Civitatis Ra
ciquien Proconsulem Actor pltr Conventum Plonsien Ordinis
Carmelitarum Citat per Gm Josephum Losowski Honestum Valen
tinum Kempinski Citat pltr Comparen Tmum per Antonius
Decretum Judicij sui Injunctae Conventui Plonsien Statu
tionis honesti Kiempinski Emanat Conservat Decidenq Insi

stenq

Praeterea Decreto Tenen. Eum Conventum Plonsky Satisfacere Ejusq
Suprascripto Decreto in Puncto Statutionis Memorati
Honesti Kempinski idq in Instanti Arbitratur et Quo
niam Idem Honestus Kempinski Statutus pltis Comparitio
nem Inscripsit proinde Satisfactione hoc in Puncto De
clarata Ptibus Experiri Mandat in Experimento Quo
niam Causa Praesens Respectu obliquidationis Cum
praenominato Honesto Kempinski Suo in Judicio promovet
Proinde Necessariam Esse Condescensionem Judicij Jun
ski aut GG Caroli Turowski et Mathiae Starczewski Burg
Loci praesentis ad Oppidum Raciąż pro fra 2dum post Fm Sanctae
Catharinae V. et Martyris Ao praesentis Incidens adinvenit Quod
Judicium sive Officium Burgrle unius absentia non Obstat
Mutuo Partium Sumptu Conducens Condescensurum
Comportationem Regestrorum ad Causam praesentis Necessari
orum per quem Interent praestans Demandabit quibus
Comportato obliquidationem inter Ptes Peraget Solutio
nem Injunget Tmos praefiget Rigores Annectet Causam
praesentis ad Contenta Tmi et Mandatum finaliter Decidet
Disjudicabit et Moderabitur Cujus Judicij aut Officij
Decisioni Ptes Parere et Judicatum Pati sub Poena
Bonis Illo in Tmo Conditionis sup Pte Contravenientis
Publicanda Debebunt ac Tenebuntur Luita Poena Se
ptem Marcarum Pol Pti per Ptem Compensandae Judicio
vero ~~per Mod~~ totiens per utramq Ptem Solvendae pro Qua
Conditionis Tmo Ptes Quos Negotium proposuerit adiuvent
adiutati sub Eodem quo supra Rigore Compareant et Judi
cato obediant DP Vigore Justa Oportunitate Negotij Exigit
Inter G Jacobum Dobrzeniecki actorem pltis Gros Stephanum et Igna
tum tum Mariannam de Koziorowskie primi et Gsi Joan
nis Winnicki 2di ad praesens Voti Gsi Andreae Latoszki

Contra

Contem Matrem Franciscum et Rosaliam Gsi Francisci
Latzski Contem filium et filiam Winnickie ac Ipsosmet
Gs Andream et Franciscum Latzskie Maritos Antecatos
nec non Stanislaum Uminski modernum Sortium Br
Zdziembor Haeredes Citt per Eunc Gm Uminski
suo et suprascripto Citt nne pltr. tandem non sunt

Inter Gsos Antonium et Agnethem de Drzewiszewskie Con
juges Parentes tum Franciscum et Josephum filios Milewskie
Actt per Eunc Gm Milewski Maritum et Parentem suo
Contis ac filior suor nne pltr Gsos Joannem Kozło
wski et Catharinam Stawinska primi et Gsi Ignatij
Zdziarski 2di ad Ipsens Voti Iuricem Conges Victricum
et Matrem ac Martinum Zdziarski Priscignum et fili
um Citt per Gm Carolum Turowski Comparens &c: foro
Causae huic Competens agnito Partibus procedere Mandat
In Procedendo Trnum Ptis Actt Con Ptem Citt pro Colle
ctione aedificior in fundo Actt haeredit Extructor alijsq
in Circumstantijs suum ad Judm Instituit Deinde
Necessariam Ipsa Condescensionem ad fundum Br Zdziar Zo patris Judicij sui aut
Gsor Josephi Mlicki Et Eiusdem nnis Repetowski Loci Ipsi
Burgr Captat Tempore facta Tempestiva Avi
satione mutuo Ptium sumptu Conducendo adinvenit
Quod Judm sive Offm Burgle aut unus M Judex
sive Gsus Burgr Condescensurus Compotationem Do
cumentor Quibus Causam Ipsi Eluciden Prijs Con
scribendo ~~Summarijs~~ Jurto q Eiusdem Summarijs
sibi alinciam per Ptes Communicandi Demandabit Qui
bus Compotat Collectionem aedificior in fundo Actt p
Citt Extructorum Injunget Bonificationem Quarvis
Ptensionum per quem Interent Ipstandam Demandabit
de Violentijs Damnis Cunctisq Injurijs Inquiret Investi

gabit

gabit Inquisitiones si necessitas Postulaverit Expe
diet Justa Excipiet Poenas Super quo Interest Pro
gabit Solutionem Injunget Trnos Praefiget Rigores Anne
ctet Causamq Jeq ad Contenta Trni Mationum
et Documentorum finaliter Decidet Disjudicabit
et Moderabitur Cujus Decisioni Ptes Parere et Acqui
escere Judicatumq Pati sub Poena Bnis Illo in
Termino Condnis Sup Pte Contravenien Publi
canae Debebunt ac Tenebuntur Luita Poena Septem
Marcar Pot. Pti per Ptem Compensanae Judicio
suo totiq per utramq Ptem Praxi Juris in
Instanti solvenq pro quo Condnis Trno Ptes
Quos Voluerint et Negotium poposcerit adiciend
adiutatisq sub simili Rigore Compareant et Ju
dicatum Patiantur D. Rigore

Inter Gm Erasmum Gorski Actt pltr M. Theodor Radzymin
ski Pincernam Ciechanovien Citt per Gm Leonardum
Chmielewski Inscriptt Ptem Judm Trnum Actt Cz Citt p
Solutione Summae Mille Tyn ob Gae Barbarae Drozdo Jhu
ultimi Nuptus Castri Caroli Brzeski per Citt Actis Cz Ciech
Ao 1777mo Die 16 Mi Junij Super Bonis Dłużniewo
per Citt Inscrae et post Sterilem Ejusq Gae de Drozdo
wskie Brzeska Decessum in Actt Devolutt suum ad Judm
Edictt et per Rejectionem Causae in Anteacta Judiciorum suor
Cadentia Inter Modernas Ptes Subsecutt Conservatt De
cidenq Necessariam Esse ex Praescriptt Legis Commun
cationem Documentorum per Summaria Conscribendorum
in Sequenq Judicijs suis per Ptem utramq Sibi alimiem
Praestanq adinvenit H.

Inter Gm Gaspar Dobrski actorem pltr Infidelem Sterszek Mar
kowicz Arendatorem Tabernae in Bonis Cywiny Woyskie et

Chaja

Chaja Wołkowna inviciem Conges et quia Contemn in
assa Mariti Cit et acto pltis Tmum per Anterius Decrum
Injunctae Infidelibus Arendatoribus Tabernae in Bovis
Cyniny Woyskie sit in Sequen nempe moderna Cadentia
Evasionis Inter modernas Ptes in Anteriori Cadentia
Emanato Conservato Deidenae Statuit Judm Quatenus
Jsq Infideles Herszek Markowicz et Chaja Wołkowna Con
ges Arendatores Tabernae in Bovis Cyniny Woyskie sit
Rotha in Decro Anteriori prescripta Evidant Idq in Instan
prstiterunt hocce Justum Jsq Infideles Arendatores Rotham
Decro suprascripto prescripta more Judaejo Solito in Prosecutia
Judaica, qua Attenta Evasione Judm Eorq Infideles Her
szek Markowicz et Chaja Wołkowna Conges Cit ab Omni
Impetitione Acto Causaq prsenj Liberos pnuntiat D.P.O.
Inter Gm Mathiam Cybulski Acto et Cit pltis Gras Albertum
Dzierzgowski Cit Magdalenam de Mączewskie inviciem
Conges Cit et Acto per Junae Maritum Suo et Coritis suae
nne pltis Tmos Partium utrarq per Rejectionem
in Antecacta Cadentia Judiciorum Jnr modernas Ptes
subsecutam Conservato Deidenae Insistenae Decro Judi
cij sui Injunctae Ejsq Ptibus Repositionis Inquisitionum
Teneri Ptes Easq Reponere Inquisitiones Suas suo in
Judicio Educto idq in Instanae Arbitratur Reposuerunt
Eadem Ptes Inquisitiones Suas Satisfactione Itaque
Ejsq Declarata ad Lectionem Reposito Inquisitionum
Condescendit Quibus Lecto Diligenterq Examinato
Siquidem ex Ejsq Plane Deductum Est et quidem quoad
Actoratum Gsi Cybulski Con GG Dzierzgowski Institutum
Gsam Magdalenam de Mączewskie Gsi Albert Dzierzgowski
Contem Domum Gsi Cybulski Acto Invasisse Invadenaeque
Invadenaeq fores ad Eandem Domum Sera Pensili Occlusam
Violenter Extrusisse vestemq Ex Eadem Domo Acto Interceptisse

tamen Vestem postea Restituisse Quo vero ad Lucratum Suprascripti GG. Dzierzgowskich Cum G. Cybulski pro molt. Eunae Gm. Cybulski Suprascripti Gram. de Mgorzewskie Dzierzgowska Circa Decerptionem pyrorum et Pyrum Communiter tam ad Glos Dzierzgowskie pertinere quam ad Eunae ~~Pertinent~~ Gm. Cybulski pertinere Infestasse aggravasse flagro percussisse Saccum et Sindonem ex Crassa Carbaso Interepisse Anseres Gm. Dzierzgowskich interfecisse pro his Itaque aliisque Furiis Inquisitionibus Deductis Delictis Non Posse Suprascripti Cito Inculpati Poenas Prles. et Crumenales Evadere Sententiam Statuitque Quatenus Suprascripti Gmi. Mathias Cybulski et Magdalena de Mgorzewskie Dzierzgowska Tunim Castri praesens Superiorem in et pro fra. 2da pt. Tri. Immaculatae Conceptionis Glmae Virginis Mariae Ao. praesens proxime Ventura Ingrediantur Ejusque Sessionem G. Cybulski Unius Septimanae Gsa. vero Dzierzgowska Trium Dierum Spatio sine Intermissione Continuent et Expleant in Exitu vero de Tunim G. Cybulski Gsus Cybulski Gsae Dzierzgowska ~~Duplicem~~ Jam vero Gsus Dzierzgowski G. Cybulski Interedendae Condem. suam Simplicem Poenam Quatuordecem Marcarum Pol. Coram Officio et Actis praesens sub Poena Bnis in Casu Contraventionis tamquam ad Solutionem Marcarum quam Sessionem Tunis ~~et Distinctim~~ Publicandae Solvant Judicio vero suo Eadem Marcarum per Medium in Instanti sub Distincto Rigore Poenae Bnis et Registro Poenalium Extendendae Praxi Juris ~~In Instanti~~ Enumerent D. P. Vigore.

Inter GG. Joannem Klemciowski et Rozaliam de Turskie invicem Conjuges et quicquid Consortem in Assia Mariti Actis plres. GG. Antonium Sachocki Franciscum et Evam de Grombczewskie Invicem Conjuges Kosiczkie Cittos per Eunae G. Kosiczki suo et Alionem Cittor nne plres. Trnum ex Rejectione Causae praesentis ad modernam Cadentiam suum per Judicium Conservatum Decidendo

Decretorij minuenda Regestris Inquisitionum pro parte
Actr deductarum pro ista Senen parte Actr has
suas Inquisitiones suo in Judicio duntaxat Regorare ad
ministrare, quod Regestri pars Actr Inquisitiones
quibus se subscribendo judicium [illegible] proferri exposta
uerit, Ejusdem Judr Satisfactione sententie sue in
puncto reprobationis declarate ad Lectionem pro parte
Inquisitionum Cuspes, quibus lectis et per singula pun
cta scrutinatis, Siquid Judicio suo plane deduci esse p Rdum
Antonium Sachocki Jpar Klemiensko Actr lesas et disfavo
tas Comparendi citationes, Ac Rdum quoq de Grombize
wskie Kalischka Cittan Jpar Klemiensko Actr similiter
tractatas fuisse, tam P Sachocki quam Jpar Konieczka
Cittas varias Comminationes ac oppressiones Actricis pro
pallefse per his itaq Inconvenientijs memispa Inquisi
tione Explanatis non posse Cose Inculpatas pacis
Coadare Judr Declarat, Studendoq iuxtha statuit
quatenus prefati Dd Antonius Sachocki et Cõa de
Grombizewskie Konieczki Consors Elucido suos progressus
Trium Cassi proxime Superiorum ac quatuor ab Actu
proximo Septimanis ingredientis Camp Sessionem
Spatio Sourz Decem Continuent et Expleant, nec non
in Casu de Jure exigunt P Sachocki quenam Sumpti
um pro vero P Konieczki pro Consorte sua in Judicio
do Erarij Concessiones per illum Actricij illatas pena
Duplicis quatuordecim Marcar Pol ipsum Actricij
proximo Sessionis ejusdem sub pena baonis in Casu Contraven
tionis circa Magnum imbecillitatem Jaundam tam quo ad
Sessionem Curiis quam Solutionem Marcar publi
canda Recalcitrantes Cum parte Actr Enumerent, Judi
cio autem suo Coram, Marcar per medium ministeriales
sub distincto Rigore ex Regestris penalium extendendo
de Solvendo D Virgore

Pars Actr M. Josephus Kozicbowski Camerarius Sroc Dobrinicz Actr
per P. Leonardum Camielewski Dd Albertus Smardzewski
et Joannes Mahomski Tutores tum Petrum Stanislaum
et Thomam Fratres inter se Germanos Pupillos minores
nes Actr p P. Paulum Salkowski Judr Citatum Cum
venire Actr per Recitationem Causa proxime ad modum

Cadentiar in anterioribus Judiciis suis factar Conservatum
pro Solvone duor te Viginti Duor flores Pol pro Aromatis
per Actorem ex Obligatione ac pro Commodo quondam M.
Andreae Pobrisè Notarii Civis Senens Citat minorennium
Parentis Emptis provenientis, tum pro Restitutione libr
ae Centesimorum mensurae Varsaviensis duinque alg Jeni
Carrus unius per Eum, ab Citat minorennium Parentem
ab Act mutuo Accept sui Solvone Valoris pro Civ
Aurea et Jeno debiti Institutum Deindendo, Siquis
Actor premissa à Citis Minorennibus post Semotum
praefat Act Comm Parentis Capud pretendit, proinde
necessarium esse juramentum Comprobationem Realitatis
premissorum per Act in Siguris Judicior suor Cadentia
praestandam Censet, post quam Comprobationem subsecutam
vel non Judicium decernet in quod juris etc. &c.

Jtem S. Julia Cristianelli Burg Civis Senens Act pro S. Paulum
Salvestri. M. Ignatium Wenda Comjunct Jtem Plowes Citat
pro S. Joannem Maiocchi. Judex Citationem Act contra Citat
pro Solvone Summae Duor M. Illum Trecentor Florenor
Pol cum provisione proveniens ejg ad paratam Condemnatio
nem super Citis obtentam Actor ad Judex edictum Deinde
do Insistendo Scripto manuali hic Plovis Die 28to Mensis Junii 1780mo Anno Datato per Citat in rem Act
Tribato et Subscripto Statui quarenus Jsem Citis Sum
mam praefatam Duorum Millium Trecentor Florenor Pol Scri
pto proinserta Act asseveratam una cum provisione ab
hac Summa proveniente, post Contravendiones Scripti
supra exarato per Septem Plovis, à Centum computando
si et pro fra Dna post fm Natis S. Joannis Baptae
Proxima in Anno futuro 1789mo Ventura eorum Actis
Officii presens ejg sub pena Baonis in Casu contravention
is citra. Mandans iaubia, fauina, publicanda ad
manus Act sui Ejus Specialis Plenipotentis Salvat
Luisa pena Septem Marcar Pol Actori in Omn et sub
Rigore quo Supra Judicio auter suo per medium ministeri
praxis juris Solita Solvenda. Pro Intimatione vi sub
sequentem Condemnationis Lae in Causa ex parte Act supra
Citis in Anterioris Judicior suor Cadentia obtente et pu
blicate Salvat Jsem Citis quenam Simplicem
quatuor decem Marcar Pol Actori in Omn supraexpresso

ae

ad Lab. Rigore superius appositi Judicio quoq; huc
Ejusdem primæ mediatatem ministrante sub distincto Ri-
gore et Registro paraleum extendendo. Enumeres D.P.V.
Inter G. Antonium Myslinski Act pte G. Antonium Kozicki Citatum
pro G. Paulum Sulkowski Judæ Citationum Act contra Citatum
pro Solutione Summæ Quarentorum ac quota Octo Symphonum
per Act G. Josephum Kozicki moderni Citti Parentem quorum
G. Gregorio Myslinski Actoris Parenti Debitarium ac post Ejus
fata Actor ex Concernentibus tantum extendendis premis in dubia
tionem processus supra Coder ad Citati Parentes hac ni Causa
obtenti Suum ad Judæ edictum decidendo, Abnegante hasce Sum
mon et auotan pare Citta, necessariam esse Comprobationem
rem Realitatis Earumq; per Actem in Sequens Judicium Quar
Cadentia prestandam Judicat, post quam Comprobationem
subsecutam vel non Judæ Decernet in quorum fidem &c. H
Inter G. Stanislaum et Agnetem de Borowski inviceq; Conjuges
Parentes et Anastasiam filiam Sulkowskie Act per Cand.
G. Agnetem Borowska in Absentia G. Antonii Borowski pa
tris sui Juramenti sui et Citati Act nec pte G. Adamum
Parentem Laurentium Martinum Simonem Catharinam
Victoriam et Franciscam filios et filias ejusdem
Citatos per G. Valentinum Sulkowski Judæ Citationem par
tis Act contra Citatos pro extrahendis premis respectu
præstationis in frumentis Summis et Arrentalibus existentiam
Suum ad Judæ edictum decidendo, quoniam Causa pre
sens linea precedens Inquisitionem decidi non Valet
quia de necessariam esse Inquisitionem ad Constituendum
mis et Roanum partis Act in Sequens Judicium Su
orum Cadentia pro parte utriusq; Tam in probationem
objectorum quam Emundationem Deducendam Censet H
Inter G. Antonium Korkowski Act et Citt pltes G. Valentinum
nium Sulkowski Citum et Act et Catharinam de Sobro
wskie Ejus Consortem Act per Maritum suum et Contes
tum nec pltes. Jos Adamus Antonius et Annam Magda
lam Korkowskie Citos per G. Antonium Korkowski Judæ
Jnos et Recitatione Causæ presens ad moderna Cadu
tam in Anteriori Cadentia Judicii summum subsecuta nunc
dum ad Judicium devenientes et per Judicium Conservato
rum

decidendo Siquidem hac in Causa Dilatio Inquisitionis in pro
bationem et reprobationem obiectorum partibus est Conces
sa, hucusq tamen haec Inquisitio haud est educta
Ideo Inducant partes Testes suos et Inquisitiones
suas educant idq Innistanc, Siquidem vero haec Par
tes Inquisitiones suas in binis Actoratibus ~~ex~~ Quaeq
Earum ex quatuor Testibus eduxerunt, et in Eisdem
persistendo et se Subiiciendo judicatum proferri exposcunt,
Ideo ad Lectionem Illarum Judm accessit, quibus le
ctis et diligenter Examinatis Siquae Judicio suo
probatur tam G. Antonium Koskowski quam Milodroskie
in una Villa secum Commanentes Damna in frumentis si
bi ab invicem peregisse, Suem G Milodroski propriam
a Canibus G. Koskowski per illum Concitatis devoratam
et exhallatam extitisse, pariter a Gso Milodroski Porcum
Gsi Koskowski proprium per ejaculationem ex bombarda
interfectum fuisse, Famulum Agrestem Gso Koskowski
Inservientem circa Equos in pascuis Existentem ex Ra
tione peracti per illum in Ocino Gsi Milodroski alicujus
Damni ab Eoe Gso Milodroski oppressum et Concussum
fuisse, tunc temporis Gsum Koskowski Sumpta de his
notitia ad praemissa advenientem, et famuli sui oppres
sionem mitigantem ab Eoe G. Milodroski inconveni
enter tractatum, infestatum, baculo Concussum, humi
Prostratum, et Genibus Conculcatum extitisse, a Gso
Milodroski Sulcum Estivalem Siliginis hyemmalis
Gsi Koskowski proprium (non deductum plene an ob quemcu
Errorem an alia methodo:) demessum fuisse, et Ejusce
Siliginis aliquot manipulos Collectos ad Siliginem
Gsi Milodroski adjunctos esse, Impost quoq ~~per~~ hunc
Gm Milodroski Tres manipulos Siliginis Gso Kosko
wski restituere Voluisse, Gm autem Koskowski Eosce
Suscipere noluisse, sed longe plus Ejusce Siliginis
praetendisse, praefatos Tres Manipulos per G. Milo
droski in Campo Relictos ~~et~~ Inventariis depabu
latos esse, Certo tempore per G. Annam Koskowska
Ad filiam Accepto mutuo Cultro a Gsa Milodroska
Actrice moderna intuitu Restitutionis illius Rixas

cum

haec Gra Milodroska excitasse, hocce Cultro Derasio
nem Cutis in Manu Gra Milodroska fecisse, insimul
utrasq se diffamasse. Pro his itaq progressibus illi
citis predictae Inquisitione explanatis aliisq inconvenien
tiis haec Inquisitione Comprehensis Judicium praefa
tos GG. Valentinum Milodroski et Antonium Kosko
wski ejusq filiam punibiles Pronunciat, et Statuit
quatenus G. Valentinus Milodroski eluendo praemissos
Violentes progressus Turrim Castri praesens superiorum
in et pro fra 2da post Dnicam Oculi Quadrlem in
Anno futuro 1789no Ventura Ingrediatur Eamq Ses
sionem Turricam Spatio binarum Septimanarum
sine Intermissione Continuet et expleat, necnon in
Exitu de Turri poenam Quadruplicem quatuordecem
Marcar Pol. et quotam Octo flor. Pol. pro Siligine
hyemmali superius expressa per Moderamen Judicii
sui adinsentam. Gro Koskowski Antonio Solvat, Gnus
autem Koskowski pro Incontinentia filiae suae supe
rius Inculpatae poenam Simplicem quatuordecem
Marcar Pol. Gris Milodroskim Conjugibus Enu
meret. Facturae sunt partes praemissae in Trno supe
rius designato sub poena baonis in Casu Contraven
tionis circa Maonem inibiae faciendam tam ad non
Sessionem Turricam quam non Solvonem Marcar
et quotae supra expressarum publicanda. Judicio quoq
Suo Earumque Marcar per medium inmotane sub distincto
Rigore ex Regestro poenalium extendendo Enumerent. Da
mna deniq uti vicissim per partes sibi peracta Da
mnis Compensantur D. P. Vigore.

Inter M. Josephum Rosciszewski Actor per Gm Antonium
Borowski MM Barbaram de Borowskie ob M. Gaspar
Zglenicki Tribum Sieprzens RC Viduam Matrem et
Franciscum Zglenicki filium Cit per Gm Paulum Sulkowski
Judm Trnum Actor Conc Cit p Solvonem Summae Du
odecim Aureor Hungr Pro Mnli per M. Franciscum
Zglenicki Cit Actor Assecurato Cum provisione poenae suae

ad Judm Instit Decidenae Exaudit Partium Contro
versijs Insistenae pallegato Scripto de Data Ejus
hic Plocie Die 2da Mens July Ao pssa per Mentionatu
M Franciscum Zglenicki in Rem Acto Dato et Subscripto
Statuit Quatenus Jae M Franciscus Zglenicki Citto
Summam pmissam Duodecem Aureor Hungr in et
Vigilia festi Nattis S. Joannis Baptistae Ao Futuro
1789no Ventura Cum pvisione ab Eaq Summa
pvenien Coram Officio Actiq pssa sub Pena Ba
nitionis in Casu Contravenitionis Circa Maonem
faciendae Publicanae Solvat Nihilominus in su
blaonem Condemnaonis hac in Causa in Alterio
Judicior Quor Cadentia per Acto super Eoq Citto ob
tento et Publicato Solvat Jae Citto Penam Simpli
cem quatuordecem Marcar Poto Pti in Tmo et sub
Rigore Suprascripto Judicio Vero suo per medium
in Instanti sub Distincto Rigore ex Regestro
Penalium Extendenae Enumeret Lucta Pena Tri
um Marcar Poto Pti in Tmo et sub Rigore superi
us apposito Judicio vero totiae in Instanti Pra
xi Juris Solvenae D.P. Vigore
Inter Gnum Antonium Hoskowski Acto et Citto prttr, Gm An
tonium Mitodroski Citto et Acto prttr, Gm Mariannam
de Lisowskie olim Gi Francisci Czachorowski Relictam
Contem Viduam Acto per Eunae Gm Adamum Hoskowski
Citto per Gm Antonium Hoskowski Comparenae Eci Judm
trnaus per Decra Anteriora Judicij sui injunctae inductionis
testium pt praestitum per Eoq super incorruptio
nem hodie testium Jurtum pro Cadentia induci de
mandatos inter modernas ptes tali Conservatos De
cidendo teneri Easq ptes testes in Interrogatorijs ad
notatos in instanti inducendae ac inquones Suas

Educ

educ~~ere instantanee~~ et quoniam Eadem Ptes testes In
Lisce Interrogatorijs adnotatos induxerunt inquonesq
Suas Quatuor testibus utraq ptes eduxerunt et in Eisdem
persistunt igitur Satisfactione in Premissis Senten
tiae Judicij Sui declarata ad Lectionem memorat
inquonum per partes suo in Judicio repositarum
Judm se se accinxit, Quibus lectis et per Omnes Cir
cumstantias diligenter trutinatis et examinatis quan
doquidem ex Eisdem inquonibus luculenter deductum
est Gsos Antonium Koskowski et ejusdem nnis Mild
droski Existendo in Domo Gsi Laurentij Kowalewski
ibidem Contentiones se cum excitasse, excitatis Lisce
Contentionibus Gm Antonium Koskowski per Gm Anto
nium Mildroski protrusum esse per quam protru
sionem in Terram colapsum esse per idq persectio
nem Linguae dentibus Causasse, iterumq dum Idem
G Antonius Koskowski de terra surrexit percutere vi
ab Amicis defenderetur ~~percutere~~ Conatum ~~conasse~~ esse ab invi
cemq tunc temporis se se laesisse diffamasse Attenti
itaq suprascriptis ac aliis inquonibus deductis delectis non posse
Eunae Gm Antonium Mildroski poenas Prles et Cru
menales evadere Judm arbitratur imo Eunae pro Con
cussione ac persectione Linguae Gso Antonio Koskowski
punibilem censet Decernendo quatenus Idem Gsus Antoni
us Mildrowski Cit Turrim Castri Ploc superiorem in
et pro fra Secunda pt Dm Septuagesimae ingrediatur
Ejusq Turris Sessionem Spatio unius Septimanae
continuet et expleat in Eggressu autem sui de Turri
poenam Duplicem Quatuordecem Mar Polonae etiam in
cludendo taxam concussionis Gso Antonio Koskowski
Act sub poena baonis in Casu Contraventionis circa
infnem coram Actis Officij sui faciendae publicanda solvat
Judicio vero suo medietatem Earae Marcar in instanti
sub rigore ex Regestro poenalium extendendo Idem
Gsus Antonius Mildroski cit enumeret Quo vero
Spectat Actoratum ejusdem Gsi Antonij Mildroski
Ao futuro 1709. Ventura.

ac Jsg Marianne de Lisowskie olim Jr Francisci Czachorowski Relictæ Constis Virtute conq memorati Jj Antonium et Adamum Koskowskie intentatâ Eosdem incompetenter agere Judm sententiâ d.b. Vigore.

Inter Jm Albertum Zochowski, ad mi apa J. Francisci Zochowski Parochi pller. Joh Franciscum Jasinowski et Mariannam de Chmielskie Jusicem Corâm Cit per Matiam suum ad Cenda mne pller. Comparens Terminum per Antecessum Decretum Judicij sui mi juncta Ejd Actori Corpabilitio Valorum inter eosdem Partes ylatum conservatum decidendo Jusistendo Ejd Deen statuit Judm Quatenus Rem Actor câ Juramento Partis et Testimonio in Obductâ Coram Acto advocatis libus Plenarie Die 28 mensis Augusti Ao Elapso 1707. Interposito specificate per J. Jasinowska sund sibi Justificte justa taxa Canon. Ad solvend sibi debet d.d. mi Jm Instanti. credidit Mlis Judtis Ad pruntiand Juramenti Partium. prestatis qua absentâ Tem probatione statuit Judm Quatenus Pars Actor Marcas Vigiti Unam pro taxa Canonis Concipionum ex suum Judicio ad mi ventas in expri Seria Feria Quarta proxi Decam Septuagesimæ mi ad futur 1709. Venturum Coram Officio et Actis Officij Judicij sub Pena Paderis in Casu Contraventionis circa Audiem mi Jbid faciend Publicand Actor solvad. Actis Pane Adinum Marcarum Polon Parti in Tem et sub Figure qua supra Judicio quoq; suo Tribj mi Instanti pro ut Juris solvend d.b.v.

Inter M. Joannem Borzobohi Thesaurarium Pbrum Cappellanum Sochaczewen Actâ per Jm Josephum Posowski insertum Pbrum Jm Stanislaum Turowski Vicæ Regentem Cur Pbrum cit per Jm Paulum Sulkowski inserytum Pbrum Romanam Causa proc. sens seu Actoratus Mei Borzobohi absq; Actoratus J. Turowski Decisione decidi negvit ideo Judm Actoratum hunusce Ad inferiorem Jm Turowski in Registris Judicialibus per dentem inscriptionem resid judicandum.

Inter Jm Albertum Kotarski ad partes Jm Andream Hobuchowski cit per Jm Josephum Wilkicki inserum Pbrum Probes Competentiam Actoratus Pars Actor id mi instanti exponian Quæ Pars Actoris Testibus per Competentiam Actoratus Sui non probat in Segvenz tamen Cadentiâ probare Offert

Sententia

Sententiat igitur Judex quatenus haec Pars Actoris Competentiam sui Actoratus in Sequenti Judicior Suor Cadentia probet postquam subsequenti probationem vel non Judex decidet id quod Juris erit &c.

Inter Jm Joannem Brudzinski Actorem pttr. et quoniam Gregorius Przyborowski Citatus praesens in termino disparet ex se Condemnare permittit proinde super hoc citato disparen. ratione extraditionis rerum mobilium pecuniar. fatis olim Rosaliae Brudzinska Contis Citti Actori vero Sororis steriliter de hac luce decessae Actoris Concernen. nec non restitutionis Quotae Triginta Sex flor. Polon. ab Actore per Citatum accomodatae permittitur Condemnatio ad quam publicanda additur Mtis Judicii

Publicatum

Inter Jm Mathaeum Dzierzanowski Actorem pttr. Prlem Andsmum Valentinum Kozłowski Canonicum Cathae Chełmen. citatum personaliter Comparen. &c. Judex termino per Decretum Anterius Judicij injunctae Prlis Comparitionis inter modernas partes latum Conservatum decidendo in satisfactionem hiae Decreto teneri Easdem Partes Prlem Comparitionem inscribere et quoniam inscripserunt idcirco satisfactione in praemissis declarata partibus in Causa experiri mandat in Experimento Judex termino Actoris conc. Citati pro Solutione Summar. Unius Trecentor. Aureor. Lungae Actis Officij Sui Die Undecima Mensis Septembris Ao 1780 per Prlem Andsmum Kozłowski Citati expendenda provisione Actori inscrae una cum provisione ab Eadem provenien. alterius Quadringentor. flor. Polon. ex tenuta Sortium Bonor. Zagrobka emicanda Suum ad Judex Institutum decidendo insistendo supra de Actu exaratae inscriptioni Sententiat Judex quatenus Idem Prlis Andsmus Kozłowski Canonicus Cathae Chełmen. citatus Summam praemissam Trecentor. Aureor. Lungae Orbiculator. una cum provisione ab Eadem pro Semi Quatuor Annis ad infrascriptum Solutioni termino praefigendum, provenien. debita tum alteram Summam Sexaginta flor. ex Summa Quadringentor. flor. Pol. ex tenuta emicanda ultra Summam primam Trecentor. flor. Pol. pro aedificatione Ecclae Zagroben. ~~citta~~ applicata alteram Quadraginta flor. Polon. per Citatum ab Actore levatam restanda in et pro feria Secunda post Fm Purificationis G. V. Mariae in Ao futuro

futuro 1789 Ventura Jó Dzierzanowski Act subpena
Leonis in Causa Contraventionis circa mfrem ~~vicebalcan~~
faciendo publicand coram Actis Officij dni solvat et realit
ter enumerat Quita pena Septem Marc Pol pti in
Trno et sub rigore supra scripto Judicio dni totiez in instan
ti prati Juris advenire D. Vigore.

Inter Jm Stanislaum Tyski Act et Cpltm Jos Lewek Jakubowicz Taber
na in Bonis Wasnikow Arend atorem Act et actis pltis Jm Franciscum Ko
wiecki Cit et actis pltis Jm Martinum Tyski Cit pltm Coram Judicio suo Compe
tenti Tnis Partium Intrad per Rejectionem Causæ ad Segnem neglige mod ernam
Cadentiam in Laudemio Judicio pror Cadentia Subsequi Conservat Deinde Jtem
in Loco Easz Satisfacere debo Judicij dni visis inde Reportatis inter Inquisitionem
dg in Instanti Arbitrabar, Reppetentibus Eisdem Rei Inquisitionis Sum et quia
Jos Tyski Sec Jos Audem Lewek Jakubowicz Debitur te Rebus Eductis in Exa
que Testibus Jos Jos Lewek Jakubowicz per ipm Satisfactione Igitur Ejus
Rebus Declarata ad Lectionem Reportationum ac eis Attinentibus
Lectis et per Omnes Circumstantias perpensis Et Examinatis Quando
quidem Judicio no plene Deducitur Et Jos Supra scriptus Infidelem Lewek Ja
kubowicz ~~Jacobum~~ demesa habilando in Bonis Tyski Jmemorata ex Rerum ju
Noctu Surripuisse Eadq ad Domum suam Conscisse et Alteri suo Co
plicibus Adora per Famulos tam Act Dni Stanislai Tyski qm alio
Vicinor Domis Suis ablata Noctu ab Ejus Famulis Clam misse ad
Auferendaq Eadq Adora Nonnullos Solicitasse Vaccam Audem Ejus
Infidelis Lewek Jakubowicz Tempore Orbate ad Easz Infidelis Le
wek Jakubowicz pertinentis pertinaciter non Passe per quod Dero
rationem Extitisse p hos Testes aliosq Inquisitionibus Juris Exarat Debitis
Non Posse Supra scriptum Infidelem Lewek Jakubowicz Penas Eo de
re Sententiæ Inclusive que Penis Probus Jos Penam Criminalem Sta
tuit Quatenus Lex Infidelis Lewek Jakubowicz Cit Penam Jm
plicem 14 Marc Polon Ex era 2da pti Jm Sanctor Trium Regum Ao futuri
1789no Ventura Coram Officio Actis Jej subpena Leonis ms
in Causa Contraventionis Circa Mandatum faciendo Publicand Solvat
Judicio Vero suo Eadq Morear per medium in Instanti sub Districte
Rigore Regni Bonis et Regio Placitum Extendendo prout Jnis
Enumerat. Quo vero ad Actoratum Ejus Infidelis Lewek Jakubowicz
Coram Jm Stanislaum Tyski Respectu Bonificationis Duæ per Supra Cit Jos
Lewek Jakubowicz Devorato Intitutum, Quoniam Jtem Duæ ob perhibitas
in pna Edicta Invectandi per Eum, Jos Judicium non Passionem Devorata Esse p mi
Inquisitionem Compertum deq non posse Actores Jos Lewek Jakubowicz Bonificationem Ejus
Valentiæ et Jta Causa Devorate a Jo Tyski Intendere Arbitrantur D. Vigore

Inter Illmum Admodum Rndum Antonium Bieńkowski Canonicum Livoniae et Praeptum Trzepowicz Actor per Gnum Paulum Sulkowski Gnum Thomam Pszczyński Citatum per Gnum Thomam Trzcinski Tmum Actor Conv Citatum pro Solutione Summae Centum Viginti florenorum Pol. Sudem ad Judicium Instituti Decidendae Quoniam Judicio suo Deducitur Contractu Resignatorio in Bronowo Zalesie Die 24 Julii 1772do Inter Gnam Petronellam Zglenicka 2di pro tunc Nuptias Gni Simonis Chudzynski Contendentes Eundem Gnum Simonem Chudzynski Maritum ab Una et M. Ludovicum Lempicki Ensiferae Zalowicz pte ab altera Respectu Sortis in Bonis Bronowo Gniezny Sit initio et Conscripto ac Manibus Eorum Ptium subscripto Summam promissam Centum Viginti florenorum Pol. Reservata sibi super Eadem advitalitate per Mentionatam Gnam Petronellam Zglenicka pro Veste Ecclesiastica Ecclesiae Trzepowicz applicato fuisse Lanceque Summam Inscriptione Anni 1775ti Die 13 Mensis Junii per Citatum in Rem supra scriptae G. Petronellae Zglenicka Recognitum assecuratum et in Bonis Zglenicae Parva Sortiq Episcopi Citati Haereditatis Locatum fuisse. Quamobrem Judicium Insistendum tam Contractui quam Inscriptioni Supra tenoratis Statuit Quatenus suprascriptum G. Thomas Pszczyński Citatum Summam promissam Centum Viginti florenorum Pol. in et pro fra 2da post Tm Sancti et Trium Regum Anni futuri 1789 Ventura Coram Officio et Actis praesentibus sub Poena Bnis in Casu Contraventionis Circa Maiorem faciendae Publicandae Citra tamen provisionem Solvat et Realiter Enumeret Lucta Poena Trium Marcarum Pol. Pti in Trio et sub Rigore supraposito Judicio vero suo Totius in Instantia praesentis Juris Solvendae et Pligore pro Comparatione Vestis Ecclesiasticae in Ecclesia Trzepowicz Convertendam.

Inter Gnum Michaelem Goyski Vice Regentem Trrem Dobrinensem Actorem

per Gnum

Josephum Sulkowski

per Gm ~~Paulum~~ ~~Sulkowski~~ Nlem ac Spblem Joannem
Dekkiert Mercatorem Varsaviensem Sortium super
Bonis Białoskory Possessorem tum Gros Simonem Ko
koszczyński et Mathiam Wolski Cit per Gm Leonardum
Chmielewski Tmum Acto Cor Cit suum ad Judm Edito
Decidendae Necessariam Esse Conditionem Judicij Sui aut Gr
Pauli Sulkowski et Laurentij Bromirski Burgr Loc Pfz
ad fundum Br Białoskory Captato Tempore Conducendae
adinvenit Quod Judm sive Offm Burgrle unius absentia
non obstante mutuo Ptium sumpto pro ita Tempestiva ptium Avi
satione Conducendae Condescensur de Juvaminibus Subdito
et tumq Inseminationibus, Br Białoskory Anterioribus
et Modernis Inquirent Investigabit Regestra quaevis ~~ad Causam~~
ac Contractuum Comportationem Demandabit Inquisitiones
Si Oportunae Videbuntur Expediet Justa Excipiet Solutio
nem Summam in Coemptionem Boum Juvaminorum Erogat si Ju
ste Cui pervenire apparuerint Injunget Bonificationem
Omnimodae Quaevis Ptium Pretensionum pro Justo et aequo
adinvenient Tmos pfiget Rigores Annectet Causamq pfecta
ad Contenta Tmi Mationum et Documentorum finaliter De
cidet Disjudicabit et moderabitur Cujus Judicij aut Officij
Burgrlis Decisioni Ptes Parere et acquiescere ac Judica
tum Pati sub Poena Bationis Illo in Tmo Conducis sup
Pte Contraveniens Publicanae Debebunt ac Tenebun
tur Luita Poena Septem Marc Pol pti per Ptem Com
pensandae Judicio vero suo totidem in Instanti per
utramq Ptem praxi Juris Solvendae pro quo Conducis
Tmo Ptes quos voluerint et quos Negotium popo
scerit adutent ad citati sub Simili Rigore Compareant
et Judicatum patiantur D. P.

Inter Nr. Franciscum Dembowski Succameranç Plocen. aut per Dm
Bartholomeum Gutowski Licet quidem m. Robertus Kampenhau-
sen Civis Palatinus Dobrinen. Citt Prusen. mi Imô disparet
et se Condemnare permittit Cum Tamen Pars autorea Conde-
mnationes Binas primam quidem f. 2. pt Dm Provocavit
Quadrilem pâ Scilicet die 1ma mens. Februarij Alteram
fenâ 2da pt Dm Misericordie Lrâ Scilicet die 7. mens.
Aprilis Ultrasçi mi Cto Plocen. mê non Solutionis Summæ
Sexaginta quinque Aureor hung. Aô Prusen. Obtentæ
et Publicatæ reponit et de plenaria ac Sufficien. Convicti
one Partis Citatæ Decet Prout de non Attenta Eiusdem
Partis Citatæ Contumatia Eiq Parti autoreæ Judm Negoti
um mi introduere mandat mi introductione negotij Adita
tionem Partis autoreæ Suum ad Judm pro mi iungenda
Solutione Summæ Sexaginta Quinque Aureor hung.
Scripto Certo mnli 1705to Ao die vero 23. Aprilis mi Mi
tobrzeyno Datuato ad Solvendum una Cum provisione
Assecuratæ Edicti Deindendo Judm mi stendo Eiq Scripto
Statuit Quatenus Suprascriptus mus Robertus Kam
penhausen Citatus Pretentatæ Summam Sexaginta
Quinque Aureor hung. una cum provisionibus per
Quinquid a Centum ab Actu Scripti Computandæ mi et
pro fenâ 2da pt Im Sanctor Trium Regum mi Aô futuro
1709. Jmidenti Coram Actis Civi. Plocen. Sub Pœna Ba
nitionis mi Casu Contraventionis Circa mãonem Faci
end. Publicanda Pœna Ciuili Partis autoreæ Solvat et
realiter Enumeret Quita Pœna Septem marcar Polon.
Partis autoreæ mi Imô et Sub Rigore quo Supra Judi
cô Suo Totiq Sub Solito rigore ex Regno Penalium Ex
tendendo Solvenda mi Iuxta minus mi Sublãonem Conde
mnationum Supra dedit Actor Excarator Suprascriptus
mus Kampenhausen Citatus pro quilibet Earum per Pœ
nam Duplium Quatuordecim marcar Polon. Eiq Par
ti autoreæ mi Imô Suprascripto et Sub Rigore Iod. Judi
cio vero Eiq marcar per medium Sub Secretario Rigore
ex Regesto Penalium extendendo Solvat &c.

Inter Eundem Autorem ut Supra per Eundem ut Supra dicit

Licet quidem M. Robertus Kampenhausen Vice Palati
nus Dobrinens Citatus Pœnæ in Trino Disparet et se Conde
mnare permittit Cum Tamen Jæ Citatus Summario Pro
cessu nempe Binis Condemnationibus prima quidem die
11. mens febr. altera die 7. mens Aprilis Utrisq Jm
Judi Officij Pœnæ Ratione non Solutionis Summæ
Quadraginta Aureor hungr Ao Præsens Obtentæ et Publi
catis Et per Ptem Actoream Repositis Convictus esse
Probatur proinde non Attenta Eiusdem Partis Citatæ
Contumacia Pti Actoreæ Judicium Negotium intro
ducere mandat in introductione negotij ad citationem
Partis Actoreæ Suum ad Judm pro injungenda Solu
tione Summæ Quadraginta ~~florenorum~~ Aureor hungr cum
Provisionibus ab Eadem Summa provenien Edit De
cidendo Judm insistendo Scripto mnli in Siepre die 17. Ju
lij 1787. Ao Datuato per Citt in Pnam Gsi Joannis
Szczepkowski B.C. Plocen Super Promissam Summam
Quadraginta Aureor hungr Dato ac Cessioni per Eundem
Jm Szczepkowski in Pnam Mci Dembowski Moder
in Acto Super hancce Summam Ao Eodem 1787mo
Die 24. Julij in Siepre Datuato Eodemq Scripto Exarato
Decernit Quatenus Jæ M. Robertus Kampenhausen Sum
mam Eandem Quadraginta Aureor Hungr una cum
Provisione ab Eadem Summa Provenien ad men
tem Scripti et Cessionis Supra de diebus Et Ao Exarato
Eidem M. Dembowski Succamerariæ Plocen Acto
in et proferia 2da pt Jm SS. Trium Regum in Ao futu
ro 1789no Incidenti Coram Actis Crenæ Plocen idq
Sub Pœna Banitionis in Casu Contraventionis
Circa mationem faciendam Publicanæ Solvat et
Realiter enumeret Quita Pœna Septem marcar
Polonicalium Parti in Termino et Sub Rigore
Suprascriptis Judicio vero Suo Totiæ ministanti
Sub Seorsivo Rigore ex Registro pœnalium extendenda
Solvenda. nihilominus in Sublationem Condemnationum
Supra de Actibus exaratt Solvat Jæ Citt Acto Pœnam
Quadruplicem Quatuordecem marcar Polonæ pro
Eodem Jmo et Sub rigore Supra posito Judicio vero suo In
ministanti per medium Sub Solito Rigore ex Registro Pœ
nalium extendendo Enumeret D.P.V.

Inter

Inter Famatos Gaspar de Marianum Grzywacz ha
juicem Congs Parochie de Casimir filium Krzesz
oppidanos Sepnos Acta per Eund. Famatt Krzesz
pro Parentem pro Contra ac Felic. pred. mte plte
Gm Josephum Krzeszki Ctm per Gm Paulum Chilko ju
Judm Omnia Pcs acta Cur Ctt Respecte attenta
Volente ad Jnem ad Judm Jnstitut Decidendy neces
sariam Esse Jngnonem in Negnez Judicijs Jnfra
ad Contenta Pvonis de Jnte Pcs acta in pdictis
nem de Emanuel Adamum Edmundum ad inducit Ml.
Inter Gm Catharinam de Kowalewskie Gj. Theodori Borkowski Ml Vidu
am Adi. pctis Gm Valentium Castaneum Nikorowski Gm Cavaliam de Kowalewskie
J. antony Moskowski Centum suo nomine Cenzi Ad eam ad per
dantem cum sc Centm suo nre plte Gm Matheum Kowalski
Ctm Cassio Ad. pctis J. Thomam Kowalewski nonsiend.
Inter Gm Stylanum Zalewski Adi plte. m. Barthlomeum Zabrzeski
Vexillifer Sawalensy Cttum pctis Gm Joannem Szczepkowski Com
patry Seminum Adeni ing Cttum & Solutionem Summe Duo
decingentorum pctis Polk Contractus est in Obligatione agri Sabi
nensis Jntimo pctis J. Dulo ibid. Ducente Contractu Obligationis
hic Acti die 20 Mai in Ao 1782 Jnter ad eamdem Cttum pacta
et alterius Jntis capacitate eumdem ad Gdm dictum Decidendo
Jnsistendo Cui Contractui Statuit Jnde quatenus Jd Cttus
Summam pmissam Decidendo pctis Polk una cum pro
cessionibus ab Eod. Annis quatuor proximis & duntaxat Cttum
Impetrato in eis Regiis Actis Valle S. Joannis Capistr
in Ao Jubilei 1782 Ventum Coram Officio et acta Officij in
Hbi Pene Bannis in Casu Contravention circa Mandatum
in Hbis faciend Publicand Acta Sbvad. Curie Sandomir
cum Mandato Solut Pari in Semo evenb Diligenter quo a pred
Judicio gerit duo Hbi in Scriptis pmissis Jurio Solvendo
Inter Gm Petrum Scenicki ad plten. Gm Thomam Cichonski
cum et Petrum Minerannis Dobrolub Albertum Strande
ski et Joannem Szczepanski Citos pro Cautione Salis
ski Company Seminum pro Anteriori Termino Judicij seu
Agendi

in pleniti Comprobationi valitate Summe pro actore [illegible]
Judex Conservatum Decidendo Interlocutendo Eidem Die dcer
ant Judex quatenus Jus Actor Realitatis Epistole Sunt
me in Instante comparet et addit, nobis Scilicet adjuntando In-
stimenti Rotharde prestitis quo Summa Quinquaginta Rum
que Aurei Hungarica, nullo modo vide est verificata et
justificata a Curiosibus de Mandato Judicis prove
nit que Attente Comprobatione Statuit Judex Quatenus
Pars Rea super Jus. Stadiorum Sibi Instis minuscen-
dum Obligatorius Reposse Summam eandem Quinqua-
ginta Quinque Aureorum Hungarorum et Caetera Secunda pars
Die S. Iriani Regem Ao futuri 1789. Venturo
Coram Officio et Actis Officii sub Pena Rodrei in Law
Contrascriptionis circa Diarium in Ibid faciend Publicand
Actori Edvard Antia Pena Diem Marcad Solvy Parte
in Reni et sub Aligre que supra Judicium quoj eius Status
in Instante prout Jure Salvando

Inter G. Valentinum Kenyshi actu pltm Suis Adalbertum Dzienguewski et Agnetem
Kenyshes Conjges Rotates per mandatum suum et Contra suos mo pltos Sandem
nominent

Inter GG. Simonem Patrum et Joannem Silvestrum Cywinski Actos
per D. Petrum Cywinski Patrem suo et filiastri sui nae potes.
GG. Franciscum Staszewski et Franciscum Labowska conviven
Conjges Rotos per Mandatum suo et Contra suos nae p Suos Judi
Citationem parati Actu cum Rotis respectu Extraditionis Rerum
Mobilium Inventariorum et Frumentor vani Grani facti ad G.
Valentini Cywinski Actoris G. Joannis Cywinski Parentis
Qua autem Staszewska pro nois et Mariti Derelictor tum aliaq
Circumstantiar Pro Comprehensione suum ad Judicium edis
Decidendo Ad melioren Judicii sui hac in Causa informa
tionem necessariam esse petit Comparitionem Qua Franci
sci de Labowskie ad presens G. Francisci Staszewski Consor
tis Rotis pro Segnere Judicior suor Cadentia Subsequenes
Censet &c

Inter GG. Nicolaum Stachorowski et Matthiam Stachowski Actos
et Citatos per Cunig. S. Stachorowski suo et G. Stachowski
nomine potes G. Michaelem Rychards Rotis et Actu pltm
Judex Finem per Antecnia Objectionis Decisum inter partes
Comparentes Latum Conservatum Decidendo, Decretog minuta

Repositionis Inquisitionum per partes utrasq; hac in Causa
eductarum Insistendo Antecomma ad Repositiones Earum In
quisitionum partes utrasq; Stringit, Reproducunt Easq; ibi
mis Rotulis Exhibitas, Quarum Lectionem s. subinde
se partibus et judicatum pro ferri Exponentibus s. Judex
Anexit quibus lectis et per Singula punta Fautinates
Iguur Judicio suo Constat Damna ab inimicum sibi per par
tes peracta fuisse, omnes se abinimicum habuisse pro ponis
se, Committere se Attentatasse, et revera certo tempore se
Commississe, Occasionem tamen ad premissas Rixas et
Contentiones per Gg. Czachorowski et Stuchowski datam
fuisse Pro ut ibq; Inconvenientijs Inquisitionibus Ex
planatis Judex Supradictos Gg. Czachorowski Stuchowski
et Rycharski punibiles declarat et Statuit quatenus
Iidem Turrim Castri Ostrz Superiorem in et pro Fra 2da
post festum Sanctor Trium Regum in Anno futuro 1782mo
Ventura ingredianz Eandemq; Sessionem Spatio Trium
Dierum sine Interm issione Continuent et expleant, nec
non in Casu de Turri Gus Rycharski Gis Czachor
wski et Stuchowski prenam Simplicem Pupuq; Cza
chorowski et Stuchowski Gio Rycharski quisq; Com
mor prenam Simplicem quatuordecem Marcar Pod Sol
vand et Realiter enumerend, idq; sub prena Decimi in
Casu Contraventionis circa Macinem earum Actis Eisdem
ut supra faciendis publicanda. Judicio demq; suo Earum
penalitatum Infracti Gg. Czachorowski Stuchowski
et Rycharski per medium ministeriale sub Districto
Rigore ex Regestro prenarum extendendo Im portent. &c. &c.

Inter D. Petrum Cybulski Act et Citatum ptem. Dn. Albertum Parentem
et Annam filiam Sponsalitiam Cit et Act per Parentem suo et Filiæ suæ
nom ptem. Gg. Mathiam Parentem et Josephum filium Cybulskie Citat
per Cunam Parentem suo et filii sui nomine ptem. Trium per Anteri
us Decretum Resitionis Causa moderna ad presentem Cadentiam
inter partes Comparentes Latum conservatur Decidendo, Decre
tisq; huius mundi Inquisitionum per partes eductarum Repositionis
Insistendo, Seneri partes utrasq; has suas Inquisitiones

Reponere Arbitratur idq inmistanti, Reposuerunt Partes Inqui
sitiones suas in binis Rothulis Oculusas, Satisfactione itaq
Sententiae suae Judicium hoc in puncto Declarata, subicien
tibus se partibus praemissis Inquisitionibus, judicatumq
ex illis proferri Exposcentibus, Ad Lectionem Earunae
Accessit, Quibus Lectis et diligenter Examinatis Siquidem
Judicio suo deducitur Gnum Albertum Girzenski Gnum Petrum Cy
bulski in Curru Via publica per Villam tendenti Proficiscen
tem infestatum Colaphisatum, et bidentibus ferreis Concus
sum fuisse, a quo Concusso Eunae humi Cecidisse, Concussio
nesq inflictas habuisse, hoc Tempore hunc G. Girzenski
vicissim a Gno ~~Alberto Girzenski~~ Cybulski Concussum Exti
tisse, Easdem tamen Rixas Ex Occasione G. Girzenski Exor
tas fuisse, Insimul se laesisse diffamasse, Damna ab in
vicem sibi peregisse, Inventaria sibi vicissim ex frumen
tis Abacta in foresta detinuisse, Gnum Cybulski filiam
Gni Girzenski Inventaria pascentem converberasse, Pro his
itaq Violentiis et Inconvenientiis Punibiles praefatos GG.
Albertum Girzenski et Petrum Cybulski Declarat, Studen
doq justitiae Statuit quatenus Idem Inculpati Turrim
Castri Plesenae Superiorem in et pro fra Secunda post fm
Sanctor Trium Regum in Anno futuro 1789no Ventura
Ingrediantur, Eandemq Sessionem etquae G. Girzenski
Spatio Duarum Septimanar, Gnus autem Cybulski Tribus
Diebus sine Intermissione Continuent et expleant, Nec
non in Exitu de Turri Gni Girzenski, Idem G. Girzenski
Gno Petro Cybulski Poenam Quadruplicem, jam vero G.
Cybulski Gno Alberto Girzenski poenam Simplicem Qua
tuordecem Marcar Pol Solvant Facturi sunt praemis
sa idq sub poena baonis in Casu alicujus Contraventionis circa
Manifestaonem coram Officio et Actis Crenae Plocenae faci
endam publicanda. Judicio autem suo Earunae pena
litatum per medium inmistanti sub distincto Rigore
ex Regestro poenalium extendendo Enumerent. Porro
Concussiones suas Obductionibus Authenae comprehen
sas GG. Cybulski et Anna Girzenska Comprobent idq

in

in Sequens Judicijs suis, post quam Comprobationes subscriptas vel non. Judex decernet id quod finis erit Termino Conservato, Duo autem Spectat Conclusiones Pro Jnnocentia Rei influitas, siquis Ille ex Quasione Quis sunt ipsi Illato, proinde Casdem Pro Jnvindicabilibus Judex Censet Decreti presentis Vigore.

Jnter Jnnes Magdalenam de Iglenichii olim Jnnis Alberti Sulthowski Relictam Conrectam Ordinariam Matrem Andream Sulthowski Filium ex Alterum Oppositi Actr et citatd per eundem Jnn Andream Sulthowski suu et aliorum Actorum et citatd nunc prolter. Jnnem Antonium Berwski Reum citatd et Actd prolter. Jnnes Valentinum Iglenichii et Albertum Wolczewski citatd et Actd per eund Jnnem Valentinum Iglenichii suu et Jnnis Wolczewski nunc prolter. Jnnes Josephum et Laurentium Sulthowski Sulthowskie citatd per Jnn Josephum Sulthowski suu et Jnnis Laurentij nunc prolter. Comparentes ed seu Judex Controversiae Terminumque Partibus Actd per Decretum antecedens Judicij sui Conservandum decendo Quorum Partes et quidem Jnnis Berwski Iglenichii et Wolczewski Testes duos Jam vero Jnnis Sulthowski et Oppositores tantum modo Producerunt, Religuos vero in Sequens nempe moderna Cadentia Producere se obligarunt, Idcirco Partes ad Jnclantiam Actoris nempe Jnnis Josephi Sulthowski Judicium Decretum Judicij sui Confirmandum, ad quarum Actionem Judex Condescendit Jnnibus Testibus Diligenter Jnstructa per Omnia prout acta examinari Quorum Jnnibus Deductis Jnnes Magdalenam de Iglenichii olim Jnnis Alberti Sulthowski Alterum Andream Filium et Laurentium Sulthowski atque Albertum Oppositi Superstando et Oppido dicesse in Taberna Jnnis Berwski Iglenichii maioritta requiescisse, tunque Jnnes Berwski Valentinum Iglenichii et Albertum Wolczewski ad easdem Tabernam adversus et Illi dem Jnnibus mutuum Commercium et Conversationem pactis Jnnis de Iglenichii Sulthowskia Causa Jocositatis subalternum manum Jnnis Berwski Jnnis Conjungentes, ad eundem Jnnem Berwski dicisse Jnnis Berwski quod cum Jnnibus nihil habere ad faciendum, Respondisse, Jnnem Albertum Oppositi ex his verbis per Jnnem Berwski responsis Jnjuriam extitisse et pugnis

ad faciem eundem Jnō Berwalski per eu pro se stabi
que post eandem peremptionem Jnō Berowski ex Valen
na existe, Jam vero, Jnō Valentinum Iglenichi pro
fectū rem eidem Jnō Berwalski dando Ioann de Igleni
chie Sulkowska similiter pugna ad faciem Com
existe, a qua Comparitione haud Jnō Sulkowska
huius Collapsam esse tempus Jnō Andream
Sulkowski Civis civibus Jnō Iglenichi flagi
tiosis manibus tentū Comflagellasse, Ideoque
ab civitate Leipsic et diffamasse Pro his igitur
Jnō mentionatis rem posse Jnō Albertum Igle
chi Valentinum Iglenichi et Andream Sulkowia
penas pecuniarias et Criminales eadem sententiand
et decernit Quatenus Jnō Jmmixtas Curia
Castri Posnan superiorem in et pro seria demanda
pars Jnō Sancte Agnetis Virginis et Martyris
in Anno futuro Centum Jngredientis cui eque
Lepsionem et quidem Jnō Eglenichi spatio Quad
Septimanas ad Jnō Valentinum Iglenichi Ex Civem
Jam vero Jnō Andreas Sulkowski per spatium
Unius Septimanae Civitatis Jntimationis Contumend
et expleand nec non in causa de Quinq Jnōsed Eg
chi et Iglenichi, Jnō et quidem Egidius Igle
Berowski presentem Quadruplicem Jnō Igleni
chi Jnō Magdalene de Iglenichie Sulkowska
Civilibus Quadruplicem Jnō et Jnō Andreas
Sulkowski Jnō Valentinus Iglenichi Duplicem
Quatuordecim Marcas Polo Civili Officii
et Actis Civil. Plenas sub pena Banni in
Causa Contravenientis circa Materiam tam
que ad non Expositionem Quinq quarum non exhi
bitarum Marcas etiam de Citatione faciend
publicanda solvand et realiter Commerend
Jnō vero Judicii tam Coram Marcas in
stantis medietatem sub dicti Nobilis Regestr
pena alteram extendo Jnō petent, Nobi
gnus vero citat Jngressichi nihil ei quo prius
non accusato Judici Citatem mittit Dispigne
Jnō Criminum Gedanensi ad plen. Jnō Joannem Sowinski Ci
et Jnō Valentinum Ostrowski Terminum pertinentes Decend Judex
sui in parte Inductionis Testium Intermedium Partes Nobil
Causa Decidendi Jnō Stando Ejq Decem denari Jnō Gedanensi

Ostro

Dessen m Interrogatorij expressos & quos Cautelis addueri obtentus m Instrumento addueere et Inquisitionem eruam admittere eosdem Judicari Testem unum Reliquos in Sequentes Cautelis addueere offert deo ad quod Eadem Testes in Sequentes Cautelis & Inquisitionem eruam expend Tc.

Inter. Dn Antonium Browelli Bcl. Act pller. Jon Petrum Szczynski et Mariannam de Rutkowskie Judicem Cancellarium Actis et Judicij per J. Paulum Sullowski Comparentem Terminum actoris cum Citatione & Solutione Summe Quinque Aureor Hungaricor pleni Citatis J. Szczynska ad Conservandum Datis Quorum ad Judicium dictum de Eidem negante Comparere Partis Citatis nuncupatam Citationem Partium Utriusq; propter multiplicem Judicij eius Inferiationem & Negligentiam Judicij eius subsequendo Tc.

Interrogatus Act utrumq pller. Jon Joannem Niedzwski Bcl. et Salomeam de Jerlich primi et J. Joannis Uminski Bcl. secundi Conjugens vor Judicium Cancellarium tum Sacerdotes Ejusq; et J. Joannis Uminski Rectoris defuncti J. Joannem Niedzwski eius et Legitimum Actis et Judicij nre pller Comparentem Terminum actoris & Citationem quoad & Mandatum Novem ad listo Vestis mulieris Civilis et Act J. Uminski data Quorum ad Judicium Dandum Controversij Partium indutis audiri Actoris Partis virtute negotij quo indendo Juramentum Datum Judicium Quatenus Pars Citata quidam Viginti Quatuor fl. Camerales Judicij eius Judicij eius admittendum & dicti Mandatum ac Vestes adimendum Durantibus Judicij eius dub Pars Badens calleg Tc.

Ste Penalitas extendi ad Solvend Tc.

Inter Dn Josephum Kaminski Act pller. Exquiriam Mr. Antonius Dubes ad alia Judicia Cancellarium et Mariannam Uxor Stanislai Judicem Cancellarium & Mariannam Uxor Stanislai Judicem Cancellarium Citatis quos in Jure dicendum Quatenus Demnare permittendum Unde super Eadem Citatis dicendum Demnare Relatione attendendum Penalitatis & Actoratus Violentiae Relationi Alijs Quorum Interesse Comparentes Quorum Demnatio ad quam Publicandum Actis Judicij. Publicatum

Inter eumd. act. ut supra pltes. Jm Stanislaum Rogalinski Et
p. Jm Thomam Zaleski Comparen. Terminum adend. ex
Actum respectu Absentiae Violentiae Sacrum ad Judic
dictum Dividend. necessarium esse Inquisitionem aut in
Causa facti ad Capitula Comit. et Protestationis in Sequen
Judicij cuius per Utrumq. Partem Decernend. cenuit Dl.
Inter Jm Augustinum Zakrzewski act. pltes. G. Joannem Sno
dinalski Actum p. Jm Valentinum Zakrzewski Comparen. ad
Repetitionem Comparen. a Jmos Joanne Smolinski cum
Causas suas Majus impertantiae in Judicij Terrestr
Jnsuen. nunc agitatis Absentiae in Jsuen. Dli Jmis
Smolinski Dat. et Concessit Dilationem Majus quam
in Sequen. Judicij cuius Literatorij Documenta pro
Bene tenebit Dl.
Inter Jm. Stanislaum Patrunum Skarbinum et Marianam Zbi
ejusm et Zbigneam Uminskie Act. p. Jum Jm Stanislaum
um Uminski suum Procuratorem ad hoc pltes. Mr. And
Drewicz Zelinski Tribunalis Sepreen. Actum p. Dl. Paulum
Sakrzewski Tandem recipit Causam p. eum ad Sequen. de Consensu
Partium Dl.
Inter Jm Nicolaum Skapski act. p. Jm Carolum Arnowski Equm
Nam suus Stanislaus Skolimowski Tribunus Sepreen. Actus
quem in Simo Disparit esse Condemnare permittit unde eque
Eidem Citat. Disparen. Ratione n. Solutionis Summae Quae
Contestat. Aurei Hung. cum quinquies quemq. permittit
Condemnari ad quam Publicand. Dabit Actor Judic. Publicat
Inter Jm Laurentium Zakrzewski act. p. Jm Josephum Lapkowski
G. Stanislaum Zakrzewski Actum p. Jm Joannem Szczepkowski Et quoniam M. Joannes Roszkowski Actus quem
in Simo Disparit esse Condemnare permittit unde eque
Eidem Citat. Ratione non solutionis quoties Decem aure
orum Hungaricat. ad Compartitum Verbale Acceptat. mutuo
Decernend. Paratitate in Solutionem Decretum in huius Actis
ante Festum faciend. Examinatis permittit Condemnari ad quam
Publicand. ad dict. pltes Judic. Publicatur

Inter Gnosos Michaelem Brodnicki et Evam de Lisowskie Juricem Cin-
ges act. per Maritum suo et Cent. suae nne pller. Gnos Stanislaum
et Mariannam de Lisowskie Juricem Cinges ac Thomam Bro-
dnickie Antonium Ligowski Lucam et Matheum Dzierzgo-
wskie Fabianum et Mariannam Sulkowskie Juricem Cinges
Parentes Petrum Filium Guminskie Cittos p. Gnum Fabianum
Guminski Comparens Terminum act. cons. Cittos respectu Atten-
tatae Violentiae ac Aliae Circumstantiae suum ad Judm edit.
Decidens necessariam esse Inquisitionem ad Contenta Termini
et Protestationis per Partem Utramque in Sequens Judicij
Jussis educens Fl.
Inter Gnam Mariannam de Borowskie od G. Lucae Strupczewski Centum
R. Viduam act. pller. Gnum Franciscum Borowski Cit. p. Gnum
Valentinum Zoltowski Tenen. Comparens a Gnoso Francisco Bo-
rowski Sufficientius Inscribere Compartitionem et quoniam non
Inscribit quinimo suum Principalem Condemnare permittit pro
de super eodem Citto disparens Ratione non Solutionis Summae
Centum Zyn. cum Prorsione pro veniens permittit Condemnat
ad quam Publicanda addit Mtis. Judlis. Publicatum
Inter Gnos Ambrosium et Laurentium Fratres inter se Germanos
Dłużniewskie act. ~~p. Gnum Ambrosium~~ pller. Gnos Agnethem de
Wolskie od G. Lucae Kierski Relict. Centum Viduam Matrem
Carolum et Leonem Filios Kierskie Cittos p. G. Leonem Kierski
suo et Alior. Cittos nne pller. Quoniam ad poenas Pars actorea
Competentiam Acteratus et actionis "pro in Causa" non probat ideo Eandem Com-
petentiam acteratus et actionis Pars actorea in Sequens Ju-
dicij seu probare tenebit post quam probationem subsecutam
vel non Judm decernet id quod Juris erit Fl.
Inter Gnum Simonem Zielenicwski act. pller. M. Josephum Za-
krzewski Pocillatorem Sciprens. et Judicem Crac. Plures Do-
minum ed. Gnum Stanislaum Woźnicki benef. Zakrzewo Econo-
mum Cittos p. G. Thomam Trzcinski Comparens Terminum
Acteris cons. Cittos p. poenis respectu sui Termino ac Mane
Coram scriptionis tum decernens eliminatione laesivorum
Actuum suum ad Judm editum Decidens Quoniam in An-
tenis

terien Judicium suum Cadentia praesens in Causa ex Acteratu Nec
Zakrzewski et Gnosi Woźnicki Dilatio educendae Inquisitionis
tam Parti actoreae in Deductionem, quam Parti Cittae
Eidem Gnoso Simoni Zielenicowski ~~est~~ in emundationem est
Concessa praesens in Cadentia ob Contumaciam G. Ignatii Ziele
niewski Inquisitio hac in Causa non est effectuata quin
mo cum Comparens Eidem G. Simone Zielenicowski Causa
haec est suspensa Ideo et ad Acteratum praesens Eidem Gno
so Simoni Zielenicowski Concedit Inquisitionem in emundationem
sui ex sequens Judicii suis educendae quam post
subsecutam emundationem vel non Judicium decernet idque
Juris erit Fl.
Inter Gnum Ignatium Pritowski ac pro G. Joannem Szczepkowski G. Stanisla-
um Laguna Bl. Cittum pller. Gnum Laurentium Laguna Cit. per Eundem
Tandem de Consensu Partium recitatur Causa praesens ad sequens Fl.
Inter Eundem ac ut supra ac per Eundem ut supra. Gnum Thomam Sielski Cit.
pro G. Josephum Sikorski Comparens si quidem Pars Actorea Parta
Cit. pro solutione Summae pro Rebus modo Licitato Accepti
provenientis Registro amphitheatris Partem Cittam Convenit Pars
autem Citta Eandem Summam abnegat ideo necessariam esse
Personalem Comparitionem Partium Utriusque pro sequens Judicii sub
sequens adinvenit Fl.
Inter Gnum Simonem Piasecki ac pller. Gnum Mathiam Dolski
Cittum pro Gnum Carolum Zurowski Comparens Terminum Alteris
eius Cittum pro solutione quotarum tum restitutione fru
mentorum ac aliarum rerum suum ad Judicium edit Decidendo
Controversiis Partium inductis Exauditis necessariam esse Perso
nalem Comparitionem Partium Utriusque propter meliorem
Judicii informationem pro sequens Judicii suis subsequens
adinvenit Fl.
Inter Gnum Mathiam Zarzewski B. Wiszogrodiensis Dnum ac Nobilem Si
monem Piasecki Famulum ac pro Eundem G. Piasecki
suo et Dni sui nomine pller. et Perstrenum Rndum Constantinum
Zboinski Cancellarium Cathedralem Plocensem Cittum pro G. Joannem
Szczepkowski

Szczepkowski H. Valentinum Krzewski administratorem Cittus
p Eundem Comparere Terminum Ad eum Cit p Statuitione LL. Sta
nislai furto notati et adami de Bonis Smiliwo Subditi Eum
Decernendo super ipsis poenis suum ad Judm edit Decidendo
Suspensa Statuitione supraxerat LL. Stanislai et adami
necessariam esse Inquisitionem ad Contenta Termi et Protes
tationum in Deductionem et Emundationem in Sequenti
Judicij suis educendo admiserit Zl.
Inter Gos Matheum et Lucam Jaczewskie Act pller. Gam Catharinam
Jaczewska Virginem inmptam Act per Eosdem Gm Joan
nem Koskowski Cittum pller. Teneri G. Koskowski satisfacere
Dilationi Majoris ad quam se in anteactis Judicij suis rece
perat idque in instanti et quoniam non satisfacit p inde
Succubuisse Eundem declarat ac in Vim Succubitionis statu
et Quatenus ~~quatenus~~ Marcus, Septem Actoribus Gs. Jaczewski
sub Poena Bannis ex Registro Poenalium extenda solvat Partibus
in Causa experiri mandat ex experimento Terminum per Anterius
Decernendum Judicij sui in pinctis Comprobationis Realitatis quo
tam p Cittum od G. Valentinum Jaczewski Actam Fratri et Patrui
~~exoluta~~ ad Rationem Summae Intuitu Resignationis Sortium
Bonorum Koskowo Trojany Inter od G. Valentinum Jaczewski ex una
et Eundem Cit parte ex altera inito in Judicij Pcae ij Septima
Mensis Aprilis Ao Pcae Platum Conservatum Decidendo
Decernit Quatenus Idem Cittus Comprobet Realitatem Summam
od G. Valentino Jaczewski exolutam idque in Instanti Tandem quo
niam Pars Actorea Eidem Citto Ultra circa primitivum De
cernum agnitam Summam Duodecim Aureos Lunq nunc Sum
mam Octo Aureos Lungaricos agnoscit Idemque Cittus in
eadem ~~Cita~~ agnitione persistit ideo satisfactione in p missis
Declarata Partibus Causam prosequi. Jubet in Prosecutione
Quoniam Judicio suo probatur od G. Valentinum Jaczewski
cum moderno Citto "Contractum" respectu Resignationis Sortium Bonorum
~~Jaczewo~~ Koskowo p Summa Decem Millium flo Polon ac Do

ni

ni manicali quota Septem Aureae Lungaricae inicisse ad
Rationem Ejusdem Summae non effectuatis in rem Citti
G. Koskowski Transactionibus quotam Simul juriciam
Trecentos Sexaginta flo Polon. juxta agnitionem Parti
um levasse, ac post Sterilitas occubuisse, Jdcirco Sta
tuit Judm Quatenus Idem Cittus Summam restans Mille
Septingentorum Sexaginta Sex flo Polon. ex Summa
pro pretio condictata Derivantem, in trina Capita ~~devolu~~
Gsor Mathaei Lucae od G. Valentini Jaczewski Fratrum tum
Catharinae od G. Stanislai Jaczewski Filiae Ejusd. od G. Valen
tini Jaczewski Filiastrae devolut Jisdem Actoribus ~~ordo~~
una cum pensione ab Eadem provenienti pro Quinque a Centum
computata in et pro Crastino Festi Nattis S. Joan
nis Baptae in Ad futurum 1789. Venturo Ceram
Officio et Actu Officij praesentis sub Poena Bannis in Casu
contraventionis circa Mandatum in Ibidem faciendae Publi
candae Actoribus praedia Portionis G. Jaczewska Virgi
nem Concernens in bonis mundis et liberis providendae
Securitate ac Inscribendae locatione Solvat Quo in Ter
mino Jdi GG. Jaczewscy ad Tenorem Contractus supra
seri Transactiones super Sextus bonis ~~Jaczewo~~ Koskowo Troja
ny pro Eundem G. Valentinum Jaczewski Eidem Contra
ctus abresignatas in rem G. Joannis Koskowski in for
ma Juris recognoscant. DPV.

Inter Gnosos Laurentium Dłużniewski et Gabrielem
Karwowski Actt per eundem Gm Laurentium Dłu
żniewski suo et Gnosi Karwowski nomine praeter GG.
Antonium et Cunegundim de Karwowskie Coniuges
Parentes Michaelem et Ludovicum Filios Przezdzie
ckie citatt per eundem Gm Antonium Przezdziecki
suo et aliorum citatorum nomine praeter Judm Termi
num per Decretum Rejectionis Causae ad modernam Ca
dentiam Inter modernas Partes in Anterioribus Judicijs
suis prolatum Conservatum decidendo Generi Partes

Reponere

repperire Duas Inquisitiones in Judicijs presentem deductas
idque in infinitum. Et quia in dicta Causa Actorea Duam Inqui-
sitionem non reperiit, Pars vero citata Duam non deduxit ve-
rum Inquisitiones Partis Actoree se subiit Deo pa-
lectionem cuiusq Inquisitionis Judex accepit una cum
et Diligenter scrutinata ac examinata. Quia in dicto
Judicio deducitur Joannes Priedrichi citatus in una
villa cum alio Commanendo Damna plurima in Jo-
mentis et prati intalipse Lepes circa herbum suum
non incapsa per dicque impossibilem Pruemmatis non
per Jm Dutzmieschi cui hortis propter eizanda damna
Cancapse Jpsa per tuzze Joannes Priedrichi Parentes
hence Joannis Dutzmieschi et Kanowschi Lepius ta
men Jm Dutzmieschi Lepipse Diffamapse Lidas ed
cententiones existapse Jm Priedrichi Manutum pe
mipsa tuzze Pruemmis non existapse. Pro his Pagne
ac alijs Inquisitionibus Deductis delichi non posse
cesq Joannes Priedrichi Parentes puncas pulsis et
Crum evadere contentiat Deuenendo Quate
nus Juris in Casu presenq Lupiscrem in et pro
pus Juris a Lemenda pert Jm Sanctae Agnethis Virginis
et Martyris Dono futuro ventura Ingredi antes
citusque depuis non Lemenare et quidem Manutus
dictus Vicinus Septimane, Jam vero Cenens per tes
Dei Centimenti et explicandi nec non in citis de
Cum Jurisficando citam Damna in Jpumentis existat
ilata Juris Priedrichi Manutus Intercedendo et Quam
Lenportem Jm Dutzmieschi Lenam Dupticum Jnio
Parmeschi dimpticem Quatuordecim Marlad Pod
vicinales Coram Officio et Actis Curiq
Plenq sub pena Damnis in Casu Contravenchi
nis citra Maandnem faciendq publicandq, Jam vero
eius Judicio carundem Marlad per modum in dicto
stipulo Ligere et Registro punctualiter in determinis
Judicio et tenendo et observand D.S.V.

Jtem Jm Valentinum Starcewschi Actu pitte Jm Petrum
et Mariannam olim Jnnis Michaelis Jpsa cewschi Reli
ctam Confessam Quam Cyprianum Jpsa cewschi Reli
Jm Petrum Cyprianum suos et Jurmis suis una pitte.
et quia Jm Jnfd Actis Selama antiquitus Bonis Stresse
ex Arendatus existatis presenq in Jurmino dimpacti et
cendemnare permittit. Pro ea super eadem citata di
parente Lapse non solutionis Quotis Dignitis Lex Plen
Pott pro dilapse tuendo Lictatis Accepta provenien pes
tus Lendemnatis ad quam publicandq ad dictum Mandi

Judic. Cum Comparere veni Causa presens ad Cons
citandum disparere Suspendi hor. Al. Publicatum

Inter Jnr Gasparum et Thesaurum de Lizewskie Jnr cem
Cingis Vicepetschie Act per Mandatum suu et Con
sortis suae nomine pltor. Jnr Petrum Rubiewski et
Magdalenam Dyplicha Jnr cem Cingis citatu per Jnr
Lucam Jenzewskie Judm Citationem Partis Actrae
Partis citatae ~~[illegible]~~ ad tam dicendo Quam ad au
diendum respectu attentatae violentiae ad suae Jnr Judicis
+ promotionem Judex necessarium esse Jngressibus hinc
tam in probatione quam ad audiendum Actorem ad
Contenta Termini et Probationem Partis Actae per
Partem Ultramq in Legnen Judicij sui Judicandam
Cassat Al.

Inter Jnr Adamum Kowalewskie Actorem pltor. Munus Judi
cij cum Homagio Vexatorem Parochianos citatum per
Jnr Paulum Turowskie Judm Citationem Actae citatae
respectu dominis suis certis in Remi Homagio sua
Jngressibus ad suum ad Judm ad tam dicendo Quam
x ad audiendum Causa Jnvetratae promotae Judex necessarium
esse mente Legis Communicationem de cum eadem
per Partes Ultraque in Legnen Judicij sui Judi
candam Cassat Al.

Inter Jnr Joannem Fiedorskie Sublocatorem et Salutiferam de
Gorskie Jnr cem Cingis Actae per Mandatum suu et Con
sortis suae nomine pltor. Jnr Joannem Dobrowolskie citatae
per Jnr Antonium Borowskie Citationem Partis Actae
Partis citatae pro Solutione valoris Vaccae in Lyco mata
rem per Actorem Assertam citatae datae et exhibitae
Actae pro Loco citationis Locati sui minus Jgnae
beneficiando minus suum ad Judm ad tam dicendo Contra
versijsque Partium exaudiendis necessarium esse Jn
gressibus hinc inde in probatione nem premissae pretensionis
ad Contenta Termini et Mandatis Partis Actae per
Ultramque Partem in Legnen Judicij sui Judicandam
Cassat Al.

Inter Munus Joannem Pszybilski Thesaurarium Plurium
Actae per Jnr Josephum Lozowskie Procuratorem Plenis
potentiam. Et quosdam Colonos Michaël Abra
der hinc inde Jurisdictionis Pietrowskie Capitaneat
Jngressibus citatae praesentes in Termino disparere et se
Condemnare permittat Proinde super eadem citatae

disparu

d'spatens Salidne pen es tuâmis Praesentis Animadvi
a dumna Virginti Sex Millium Flen Polds pn,
de vientis, per citat Act debite, extendendeque
pena tabis pro Contraventione Scripto primitus
Condemnatis ad quam publicand Addict Nuntio
Judis
Publicatum

Inter Jnn Mariannam de Pomianowskie ad Jn Mathiæ
Jnus Jewuski Alexandram Antonium pater Egregius
Jnn Vincentium et Joannem Nicolaum Sielawskie citat per
eundem Jnn Vincentium Sielawski suu et Alio num
citatt nne pater. Terminum Act per Decretu ante
acti Judicij sui minutie Inductionis Testium Con
servation deudendo mandat Factum eidem Dum
Partes ad Instantanem Inductionem eumdem Te
stium Judex stringit. Inducit Actor Testes Ges
religuos vero in Sequenz Cadentia addiere offerd
Hos eosdem Testes adducat et Juguisitionem
admittat et Separat R.

Inter Jnn Andream Harowskie Act pater. Jnn Martia
num Lucan Wisdemum Mathiam Stracendnum
Harowskie, Martinum Stepanowskie, Josephum
Predpelskie, Joannem Gembicki, Brigittam de
Archutowskie olim Jnn Franciscu Kathowskie
Wisdeum Ignatium, Joannem et Jacobum Stad
Wisdeum Kowskie, Antonium Kowskie citat per Jnn
Martianum Harowskie suu et alios citatos
nne pater, Citatum Actoris ung citatt respectu
attentatat violentiat ac alio Circumstantiat cum
ad Judicium edictam deudendo nec parendo esse ad affe
ctionem Partium Utrasque ad Contesta Termin
et Probationem Actt in Sequenz Judicij sui tam
in probationem quam contestationem Inquisitionum.
admittat per Partes Utrasque edocendo Cenet R.

Inter Jnn Lucan Jankowski et Franciscum de Skrzyńskie
in Civium Cenvigos Act per Mandatum suu ad Confi
tendum nne pater. Jnn Joannem Skrzyńskie citatt et
indicend per Jnn Casimirum Sulczyńskie Procu
ratorem Citatis ne Act adinventa Citatum tam per
a Termino libenum Judicium facit. et pronuntiat.

Inter S. Albertum Dzierzbickie Act pater Jnn Dominicum Albertum
et Joannem Konopackie Carolum et Leonem Kierskie Andream et
Franciscum Dzierzbickie, Joannem Lubojeskie Act per Jn Leonem Kierski
Jnn et alios Citatt nne pater Tenuit Act Cong Citatum ad Judicium Instr

tutum

et per Rejectionem Causae praesentis ad Sequens nempe moder
nam Cadentiam Inter Partes in Anteriori Cadentia subsecuta Con
servata Decidendae Insistendae Decreto Judicij sui Injunctae Re
positionis Inquisitionis Teneri Partes praenominatas Satisfacere
Ejus Decreto id quod in Instanti arbitratur et Quoniam Gregorius
Dłuszniewski Acta Inquisitionem suam Plene Educta Re
ponit Parsquoque Citata Ejus Actoris Inquisitioni sese
Subiicit proinde Satisfactione utrisque Partibus Declarata
ad Lectionem Repositae Inquisitionis Judicium Accessit
Qua Lecta et per Singulas Circumstantias Examinata
Quoniam Judicio suo Deductum Est Suprascripto Citatos
Damna ab Aliquot Annis in frumentis et Pratis actoris Intulisse
Sepes Per Pastores Citatos Ejus Acta Collectas fuisse. ~~Pallas~~
~~Pallas per Acta in Sepibus suis [illegible] Extensa [illegible]~~
~~[illegible] Damna~~ pro his Itaque fusius Inquisitionibus
Deductis non Posse Suprascripto Citato Poenas Crumenales Eva
dere Sententiat Quinimo Punibiles Eosdem Declarat De
cernendo Quatenus Suprascripti Citati Poenam Quadrupli
cem Quatuordecem Marcarum Polonicarum in et pro Fra 2da post Fr
Sanctorum Trium Regum Ao Imminentis proxime Incidenti Co
ram officio et actis praesentibus sub Poena Banitionis in Casu
Contraventionis Circa Mandatum faciendae ~~Publicanae~~ etiam
Distinctim Publicanae aequaliter Solvant. Praetereaque
G. Andreas Dłuszniewski Intercedendae Subditos suos Pariter
Inculpatos Solvat Ejus Acta Poenam Simplicem 14 Marcarum
Polonicarum pro Termino et sub Rigore Superius appositis Judicio
vero suo Suprascripto Marcarum per medium in Instanti sub
Distincto Rigore Poenae Banitionis et Regestro Poenalium Ex
tendendae memorati Citati Enumerent Damna Autem Visio
nibus Authoritate Comprehensa Suprascripto G. Albertus Dłuszni
ewski in Sequens Judicium suum Cadentia Comprobet &c.

Inter Jos Josephum et Birgidam Wasilewska Antonium atque Leonardum Chostkowskie ad pertum J. Josephum Kostkowski suum et alionum ad nne plter. [illegible] Jos Landem Kleiter Causa pens ad Legend.

Inter Jos Joannem Paruntem Kleman et Annam S. Feliciani Krasiński Salomeam Alii et spōlis Antonij Josephi Jodrzejewicz Centes Citum et Citat Swinskie ad per Parentem suum et alionum ad nne plter. Jm Joannem Kozłowski Citum [illegible] et Judicij p Jm Thomam Wasinski Comparen. Terminum Alterius ad Rdi et Solutionē Marcā [illegible] ni ad 1764. adjudicatē suum ad Judm ddt Decidend necessariam ejus Communicationem Documentorum ad Causam pcer partium p Summaria et Partes utrasq; producendum et Legend Judicem Interim Pendentia [illegible] videnda Cl.

Inter Jos Thomam Latinum et Jacobum de Stanislaum Dzięgielewskie ddt per Jos Thomam Latinum et Jacobum Dzięgielewskie suis et Jmei Stanislai Dzięgielewski Patris et Citat nne plter. Jos Stanislaus Dzięgielewski Andream Jurinski tum agnatum de Swiechowskie primi Jos Laurentij Dzięgielewski Seum di ad pens vota Juricum Cenjs Victricum et Matrem nec non Joannam S. Mathei Rzeczyckie Centem cum Utroq; Conjuge Josepham et Petronellam Virginie Jmeq; Pro Cognatas Prosignes et Citat as Dzięgielewskie Citat per Seum Jm Andream Jurinski suos et Supra scriptos Citatum nne plter. Tandem de Consensu Partium Recuti Causa pens ad Legend Cl.

Inter Jm Bartholomeum Gutowski Dcr. ad plter. Et quoniam Jmus Robertus Kempenhausen Vice Palatinus Dobrinz Citus Dzięgielewski Dispendi esse Condemnare permittet quidi super Eadem Citatione Patrone Cathedraticis Subditorum suorum rebus ad Spectant tanq; Eorum proprijs scriptis Citat. et Juramento Denisi Citatus Coram tus Labentium se Alias Czynszowantiad in Suos Ultimum Sortis finalis Jaciendi Edendi et Citandi permittit condemnad ad quam Publicandi ad dt Alias Judicis. Publicatum

Inter Jos Stanislaum Swidzinski Parentem Josephum Franciscum

Annam

annam Jo. Matthiæ Tkaczowski sentent. seu Attest. Consulum Civitatis Virginum Inscriptam Actori et Actoræ Bonkowskiæ ad per. Lunæ S. Stanislaum Bonkowski suos et Alios ad nunc pller. Jm Martianum Kanczowski Citatum pller. Comparentes Causæ Dominium per Anteriora Decreta Judicij sui vite mo demus Partes Conservatum Decidendo Instrumenta Decreti Judicij sui; quæ Partibus imponitum est ut Documenta ad Causam spectantia pretensa et Summaria Concepta sibi Communicent Deo Dnæ Documenta ~~illi~~ per Summaria Censend sibi Jnvicem stanti Communicand et quoniam Pars Actrix Documenta sui pro Summaria Censenda Partis Citatæ Communicauit Pars autem Citata in sequenti Judicij sui Contentis Eadem Documenta Communicare obtulit. Comptbit Jtaq; Pars Actrix pro sua Actrix Documenta ad Causam spectantia Partis Citatæ Communicauit et nihil in Præjudicium Ejus Alterius ideoq; in Jnstanti protulit Loco Juramenti S. Stanislaus Bonkowski suus et Alius Actoræ nunc pro sua Partis Actricis nuncupatus declarato Et Eisdem Documentis adjecta Copia Citatis et Per Partem Citatam in sequenti Contentis comparendo ut Compbeant in Eadem sequenti Contentia Decidendo declarand. etc.

Jnter Jo. Joannem Kotlowski Rosaliam de ~~Marianna~~ ~~Jo Sim~~ ~~Cybulski~~ Cortam Mrozowskie Cenzi Marianam Eidem de Mrozowski S. Simonis Cybulski Contentum ad pro Lunæ S. Joannem Kotlowski suos et Contentum ad pro Jos Cybulskiæ Cenzam nunc pller. et quoniam Pars Joannes Czerminski Ob quæ in Semet dispendi et se Condemnare permisit Eapropter Eidem Citato dispensat in Lucro Ultimanæ Justæ Finalis Pars Civilis Ecclesiasticis Catholicæ non Solutis Summa Duo Dimidiata Czerwonych una cum provisione quemvis Decernit Condemnando ad quam Publicand. Addit Mihi Judicio Publicatum

Jnter Jm Jacobum Kotlowski Act. pro Jm Paulum Sulkowski Insemul Partes pro Carolum Cunski et Rosaliam de Kwasowskie Cunskie Juicem Cenzi Citatos per Jm Leonardum Chmie

Cunski

[illegible] Comparacy Determinum actoris cum Actor & Levatore Sua
me Quorum Millium Centum Viginte Quinque flor Pol
Contractu certo in Thoresbergo die 29. maj 1708 Inter
ad calcina, et Dosden Actor parte ex altera Juste et Consulto
et Lunde actoris ad Solvendu Specificata Sum ad Judicium
Actoris Duidendu Jus Stendo Eidem Contractui Statuit Jus
Judicium Quatenus Judex Actis Summar Coram Quorum
Millium Centum Viginte Quinque flor Pol ut et pro
Dies Secunda ante Dm Festu S. Joannis Baptist
in ad futur 1709 per ad Solvendu Lib Pol Citra Pro
cessionem ut et anno Curren parificandum sub Pena
Bannis in Casu Contraventionis circa Bannum in Act
faciendu Publicandu et Levandu Quam Penam Bannum
ad Pol Partis in Pend et sub Rigore quo supra Judex
Jurisdictionis Suae Obligem Instantis praemissis Solvendi Dm. et Pol
sia Ipse Judex Summe in Bonis mundo et Libenis providens
da Securitate.

Inter Jo Nicolaum Mitobogski ad pudm Paulum Pathowski Juratum
Plantem. Jm Stanislaum Biatozborski Actum et Judicium Exhib. Compa
rog Determinum actoris cum Actum et meliorationem Dei Judicij ani Die
Septimo Mensis Aprilis Anno nuperno Partis Probati per Requisi
tionem Quod Conservatum Deindeq Controversiae Partium mutuae
audiris Quorum Jo Mitobogski Jam Exhibendo Actionem Pand
Simplicis Quatuordecem Marcas Pol ori Pond Grossi Decimo
Quarto quam per Relegationem M. Jacobi Biedrow Sili
Jo Bratoszewski Recognitione Mis Coram Acto Officij quod
Die 22 Mensis Julii ad quem Partes Causa Dilationis Accepisse
Deinde Jus standum Eidem Dein Adivenit et Statuit Quod
tenus ad Judicationem Grossi Jo Biatozborski Jam Jure
Mitobogski Penam Simplicem Quatuordecem Marcas Pol
Dein Supra dict adjudicatas in Rem Certa Die pud Dm S. Jo
ann Baptist in ad futur 1709. Venturas Causam Officium Judicij
Quo sub Pena Bannis in Casu Contraventionis ani Ejusd

Andreas

Madnem in Ibid faciend Publicand Solvat Nihilominus
in Sublationem Condemnadnis Coram Actu Pcq in Zemd
Ejusd Dni Satisfactio super Eidem Jo Mitobędzki obten
tt Solvat Jd J. Mitobędzki Panam Simplicem Qua
tuordecim Marcam Polecq Eidq J. Białoskurski in Zemd et
sub Rigore Eidem. Judicio quoq suo earundem Marcam per
medium in Instantia praeter Jus enumerat ad Ulteriorigne
statuitione supraducti Stanislai Josephi Biedrzki uti jam in
satisfactionem Eidq Dni J. Białoskurski relegati Eundem
J. Mitobędzki eliberat DDV.
Inter Jm Stanislaum Zurowski VRLPlocensem ad pro Jm Paulum Sul
kowski Inserum Plenten. M. Joannem Porębski Thesaurarium
Plocensem Capitaneum Sochocinensem ex Rejectione Actorum pro Jmd
Josephum Lisowski Inserum Plenten. ~~Controversiis~~ ~~Dati~~ Compa
rere Terminum Partium ~~Actorum~~ ~~cum~~ ~~Partem~~ ~~Citam~~ suum ad Judicium
Editos et Per Rejectionem Causae Praesentis in anteriori Cadentia fa
ctam Conservatam Decidendo Controversiis Partium et quidem
Actorum Originalitas agens reposito scripto Manuali Varsaviae
Die Septima Maij 1787 ao per Nlem Franciscum Bottowa
in rem J. Leonis Gorski super Summam Mille Aureorum Lun
garicae Dato, tum Submissione cum offerentia Solutionis Ejusd
Summae pro Nlem Josephum Marchionem de Belardi Capitaneum Regiminis
de Filicz sub Data Eadem in Scripto Locae Annotata Actis Me
trices Regni Die Eadem ut supra approbatis tum distincto scri
pto ~~Cau~~ Cautorio ~~nisi~~ Varsaviae Die Eadem ut supra per M.
Porębski Cittum in rem J. Gorski exhibito Actis Metrices
Dni Die hacce ut supra approbato Actis Autem Crcq Varsaviensis
Die 24 aprilis ad praesens Oblatuato quo scripto Cautorio
Idem Meus ~~Obrębski~~ Porębski si Summa in Zemd pro Nblem
Botowa indigitato Jmosd Gorski persoluta non fuisset se
Summam Eandem Eidq Jmosd Gorski persolvere ac Servum Nlis
Botowa recipere et discreq Omnibus in Foro Jurisdictionis

Zemi

Terris vel Castrensis Plocensis Respondere Obstrinxit, tum Mad
ne Coram Actis Curiae Rm Varsaviensis Die 21mo Mensis Februarij
Anno praesenti per Jmd Valentinum Gorski nne Jo Leonis Gorski cum Jane
Nlem Bottowa ac Nlem Belsrede ~~interposit~~ de non persolu-
tione Summae Supraesentis Mille Aureorum Hungaricorum inter
posita Summam Eandem per Supradictam Nlem Botowa
non esse exolutam probante, ac ex nexu Scripti Cautionis
Solutionem Ejusdem Summae Jm Poreski injungendo Conclu
dente. Parte vero Citatae Repositis tam Madne per Nlem
Botowa Coram Actis Cuiusitatis Novae Varsaviensis Die 25
Mensis Junij Ad Elapso 1787. cum J. Gorski dilatata
quadam sibi circa accomodationem Ejusdem Summae injuria
interposita tum Terminis per Judicij ~~Ter~~ Solitis Crac Varsa
viensis ex parte Ejusdem Nlis Botowa cum Jurisd. Jn. Gorski
et Zurowski editis cum Jmd Gorski in Mtawa Die Decima
Mensis Aprilis cum Jmd Zurowski in Castro Visogrodiensi
Die 14to Mensis Aprilis Ad praesens ~~Rev~~ per Mlos Recognitis
ad extremum ex parte sui cum Jurisd. Jn. Zurowski et Gorski
per Cassatione Condemnationis in Judicij praesentis hac in Causa
obtentae, Cassata Eadem Condemnatione Remissionem Causae
praesentis ad Eadem Judicia Solita Crac Varsaviensis petentis in-
ductis exauditis Audiendo Justitiae et Aequitati Attentoque
Eidem Scripto Cautionis per Nlem Poreski in rem Pneri
Gorski Dato Statuit Judm Quatenus Dom Nlus
Poreski Capitaneus Sochocinensis Summam prae
dictam Mille Aureorum Hungaricorum ex nexu Cautio
nis per Eadem Nli Botowa Datae una cum Provisione
ad Eadem provenientem ab Acta Contraventionis Scripto per
Septem a Centum Computata per Die Vigesima Prima
Februarij in Ad Futurum 1789. Ventura Coram Offi
cio

ad ea acta Officij Dei sub Pena Bannio in Casu contravencionis
circa Standum in Jure faciendo Publicando Jnsas Stanislaus
Zurowski Vices Regens Cancellariae Regni Poloniae Summo Ejusdem
Jure Provincialis edocente Capitaneo Ceram Actis Cancellariae Regni Poloniae
die Decima octava Mensis Martij Anno Dni Millesimo
Septingentesimo Octuagesimo Quinto Jn Causa Ejusdem
Jnstigatoris Actoris Parte Una Contra Magnificum
Paulum Parte in Altera coram Regente quo supra Judicio
quoq; suo Jnstigante prout Juris enumerat
in Libello Actorio Scripto Replicis Duplicis Triplicis
et Quadruplicis Partium Actis Jnstigatoris Actoris
Jnstigatoris Actoris Contradictionibus Testibus
Jnstigatoris Actoris Testibus Contradictionibus
Jnstigatoris Actoris Testibus Contradictionibus
Jnstigatoris Actoris Testibus Contradiction

non Solutionis Summae Centum Aureor Hungaricat
una cum provisionibus ab Eadem Summa provenien obtent
et Publicat Suo in Judicio Reponit taliterq de Pe
naria ac Sufficien Convictione Ptis Citte Docet Provi
de Non attenta Ptis Epicae Citte Contumacia Judm
Parti Actt Negotium Introducere Mandat In In
troductione Negotij adcitationem Partis Actt pro Injun
genda Summae Centum Aureor Hungr Cum provisio
nibus ab Eadem Summa provenien Solutione Conq Citt
suam ad Judm Edictt Decidendae Insistendo Scripto
Mnli 1782do Ao per Eundem Citt olim Mro Michaeli Wie
lowieyski Pincernae Zydaczevien Modernor Actt Parenti
super Praemissam Summam Datt Die 5ta Mensis No
vembris in Skrwilno Datuatt Statuit Quatenus praefatt
Mrus Kampenhausen Capitaneiae Sieleczen Citt Sum
mam praemissam Centum Aureor Hungaricatt in et pro
Vigilia Festi Sancti Thomae Apostoli Idest Die 20ma
Mensis Decembris Ao praesen Ventura Coram Officio et actis
praesen sub Poena Bnis in Casu Contraventionis Arca
Mationem faciendae Publicandae Parti Actt una Cum provisione
provenien Solvat Et Realiter Enumeret. Quita Poenae Se
ptem Marcar Pott Pti Actt. Cum Summa in Tmo et sub
Rigore Suprascripto Judicio vero suo totiae sub Di
stincto Rigore Rigore ex Regestro Poenalium Extendendae
Solvendae Nihilominus in Sublationem Condemnatio
nam Superius de actibus Exaratt Solvat Idem Citt Po
nam Quadruplicem Quatuordecem Marcar Pott Pti Actt
in Tmo et sub Rigore supra Appositt Judicio Vero suo
in Instanti sub Solito Rigore ex Regro Poenalium Exten
dendo praxi Juris Enumeret D.P. Vigore.

Inter Gsos Bartholomaeum Gutowski BC Plocen et Stanislaum Gutowski
Acto per Eundem Gm Bartholomaeum Gutowski suo et Fratris
Sui nre pltr Licet quia Honestus Thadaeus Wiadrowski Mo
lendini dicti Dwa Młyny Antea actus Molendinator Cito
Pfen in Tmo Disparet Cum tamen Summario processu Nem
pe Tmis Condemnationibus et quia 1ma Die 26ta Men Febr
Altera Die 23tia Men Aprilis Ao Elapso 1787mo 3tia
Die 7ma Men Aprilis Ao Curren suo in Judicio Rne non
Extraditionis Canis Venatici obtento et Publicato Convicto
Esse probatur proinde Non Attenta Ejusdem Citti uti Jurebit
Contumacia Pti Acto Negotium Introducere Mandat
in Introductione Negotij adictationem Ptis Acto pro In
pingendo Extraditione Canis Venatici Conj Cito Edito
Decidendo Insistendo Officio Arresto sup Eodem Cane Die
27ma Men Januarij Ao Elapso 1787mo ex Parte Acto
Apud Citt Impositt et Coram actis Tribus Plocen in Sepre
Eodem Die et Ao per MRG Providum Martinum Rogowski de
Krajewice Magna Authy et Juratt Circa facto Mationem
Regnitto Statuit Judicio Quatenus Idem Honestus Wiadrowski
Molendinator Eundem Canem Venaticum Coram actis Cre
Plocen in et pro Vga Hti Sti Thomae Apli Idest Die 20 Men
10bris Ao Curren Ventura sub Poena Bnis In Casu Con
traventionis Circa Mationem faciendae Publicanae Extradat
Nihilominus in Sublationem supra de actibus Exaratt Con
demnationum trinat Solvat Idem Citatt Poenam Sexupli
cem Quatuordecem Marcarum Polt pro Tmo et sub Rigore
Supra appositt Judicio Vero suo per Medium in In
stanti sub Distinctt Rigore ex Regestro Poenali
um Extendendo Praxi Juris Enumeret Decreti Praesentis
Vigore.

Inter Infidelem

Inter Infidelem Fyszel Markowicz Judaeum ac Merca
torem Plocen. Actorem pltr M. Bartholomaeum Zakrzewski Vexil
liferi Zawskrzen. Citatum per Gm Thomam Trzcinski Judm Ter
minum Actorem per Rejectionem Causae praesentis in Anterior Ca
dentia Emanatum Conservatum Decidendae Insistendae Decreto
Judicij sui Die Quinta Mensis Novembris Anno Elapso
Millesimo Septingentesimo Octuagesimo Septimo
inter Eundem Actorem ab Una et praefatum Actorem ab altera parte
prolatum Comprobationem Realitatis Summae per Citatum Actorem
Scriptorum assecuratum et per Actorem Nunc praetensae Ejusdem Actorem Injun
genti Statuit Quatenus Idem Infidelis Fyszel Marko
wicz Actorem ad Nexum suprascripti Decreti Judicij sui
Comprobet in Eam Justi Rotham pro Ipsi Summa
Centum ~~Quinquaginta~~ quinque Florenorum Polonicorum ultra Sum
mam Octuaginta Unius florenorum Polonicorum juxta Annotationem Ipsa
praallegatum Scriptorum Inscriptam per Eundem a Citato percepto Restans
Juste ab Eodem Citato ad Solvendum Debetur Nullo
modo Est Bonificatio idque in Prosecucha more Judaeorum
Solito Instantanee Comprobavit. qua attenta Compro
batione Decernit Judm Quatenus Suprascriptum M.
Bartholomaeus Zakrzewski Vexilliferi Zawskrzen.
Citatum Summam praemissam Centum Quinque florenorum Polonicorum
in et pro fra 2da pro Fm Sanctorum Trium Regum pa
pro Anno Deodante futuro 1789no ventura Coram
officio et Actis praesentibus Sub Poena Bonorum in Casu
Contraventionis Circa Mationem Inibidem faciendae
Publicandae Solvat et Realiter Enumeret Lucta Poe
na Septem Marcarum Polonicarum pti cum Summa Judicio
vero suo per Medium in Instanti sub Solito Rigore
Ex Regro Poenalium Extendendae Praxi Juris Solvendae
Decreti praesentis Vigore. Hic Plociae Die 25 Mensis Julij Anno 1780 Datum

Inter Gnos Josephum Burg Crenz Plovenz Martinum Cle-
mentem Fratres mrs u Germanos Peplowskie Actr
per Eunz Gnm Josephum Peplowski suo et Fra-
trum suorum nnc pntr Gnos Antonium Bartolt
et Cunigundim de Kwaciborskie Conjugs Parentes
Alexandrum Albertum Catharinam et Moni-
cam Filios et Filias Bartoltz Citatr
per Eunz Gnm Antonium Bartolt suo
et aliorum Citatr nnc pntr Judm Primum
per Rejectionem Causae pseno ad Mo-
dernam Cadentiam inter pfatr Partes
factr Conservatr Decidenz Teneri
Ptem Actr Testes per Decrem Judy
Sui adduci Injunctos huiusq non adduc-
tos adducere et Inquisitionem suam adim-
plere idq in Instanti Arbitrat adduxit
unum Testem in Inquisitionq sua persistit
Tanq Consentiens Utraq Pte Iter Rei-
citur Causa pseno ad Sequenz T.C.

Actum in Capra Pleuali in Seminario Sacrosancta Concilij officij Judicij Capitularibus Capitancalibus Plenarijs ex publica automatione legitime in dicti Adriani Judicantibus sua Dñe post Diem proxime lapsa cuiusdem proxi Cultus Dñi Mensis Martij Anno Dñi 1709

Coram Dñ M. Pancratio in Nemine Pleni Vicario Capitulari et Vic. Capitulares sua presentia semper prosequente Cum Plenarijs suis officialibus Judicialis

Inter Nobilem et Spectabilem Joannem Grabowski Cum et Mag. Anna Vasse ejus Uxore ex Judicium Actores ex Judicium Actores ex Judicium Actores

Violentionum Citato per Actor obiectarum tum in Aliis Cir
cumstantiis hocce Trno comprehensis suum ad Judicium
editum decidendo Siquidem Causa haec sine praecedente Inqui
sitione decidi haud Valet, Ideo Necessariam esse Inqui
sitionem ad Contenta Trni et Proanum partis Actoreae
per partes utrasque tam in probationem quam reprobatio
nem obiectorum in Sequenti Judiciorum suorum Cadentia edi
cendam Censet &c.

Inter Illrem et Mcos Antonium Castellanum Parentem
et Stephanum Castellanivam Conarienses Cujaviae fili
um Karnkowskie Actor et Citatus per Eundem M. Stephanum
Karnkowski filium Suo et Illm. Karnkowski Parentis
nomine pltr M. Franciscum Rozniowski Tribunum Brestensem
Cujaviae Citatus et Actor pltr Judicum Ciones Partium utrarumque
suum ad Judicium ad Paratos Antenores Trnos paratosque De
creta assignatos Condnum Edictis in Mutuis Pretensionibus
ad se Vicissim habitis Edictis Decidendae Quoniam
Antenora Decreta assignata Condnum ob Contu
maciam Mci Rozniowski suum non Sunt Sortita Effe
ctum proinde in Ordine Effectuationis Eorundem Decretorum
Nullitatem Esse Condnem Judicii sui Actor Gg Mathiae
Starczewski et Caroli Turowski Loci Praesentis Burgrabiorum
ad fundum Br Goldino in et pro fra 2da post Dni Cantate
Ao Praesentis Ventura Conducendorum adinvenit Quod Judicium si
ve unus Mcus Judex aut Gsus Burgrabius mutuo Part
um Sumptu Conducendi Condescensurus Compertatio
nem Contractus Intuitu Tenutae Br Goldino Inter Illm.
Castellanum Parentem ab Una et M. Rozniowski pte
ab Altera Initi et Confecti Demandabit Quod Compertatio
Solutionem Summarum Signae Cui Legaliter provenire
apparuerint per Quem Interest Injungit Bonificationem
Quarumvis Pretensionum adinveniet Inquisitiones si necessitas

Exigent

Exigent Expedient Justa pro Opportunitate Negotij
Excipient. Et totam quoque hanc Causam ad Contenta An
teriorum et Modernorum Trium. pro Justitia et aequitate Decidet
Disjudicabit et moderabitur Contenta Anteriorum Decretorum
in toto Exequetur Cujus Judicij aut Officij Decisionem
Partes utraeque Parere et acquiescere ac Judicatum
Pati sub Poena Bonis Ipso in Termino Conductionis super
Pte Contravenientis Publicanae Debebunt et Tenebun
tur Lucta Poena Simplici Quatuordecim Marcarum Pol.
Pli per Pte Compensanda Judicio vero suo totidem
per utramque Pte Solvendae pro quo Conductionis Termino
Pte Quos Voluerint et quos Negotium poposcerint ad
citent, adiutandi sub Simili Rigore Comparendi
et Judicatum Patiantur Decreti praesentis Vigore
Inter Gnum Martinum Wronski Actorem pltem Gnum Antonium
Gosicki Citatum pltem Judicium Actionem Pltis Actorem Cons. Pte
Citatum Suum ad Judicium Edictum Decidendae Tenen Gnum Gosi
cki Citatum Satisfacere Decreto Injuncta Communicationis
Documentorum idque in Justanti [illegible] Et Quoniam
Idem G. Gosicki Loco Comportationis Edictum Documentorum
Eadem una Cum Aula Igne Accidentali Combusta et in
facillam Redacta Esse Infert Eoque [illegible] Manuum
Coram Actis Officij Die Septima Mensis Januarij
Eo praesentis Interposito Reponit Ideo Judicium Attenta
Eadem Mone Causam praesentis in sequentem Judiciorum suorum
Cadentia Decidendae Declarando pro Eodem Tempore Do
cumenta Gsto Gosicki Conquirere Eaque suum ad Judicium
Comportare et pati Communicare Injungit Etc.
Inter Gnum Laurentium Zochowski Actorem pltem M. Michaelem La
sochi Clericum Conarien. Lanciciae Dnum et Gnum Sebastianum Sewa
lewski Admin. Tractatum tum LL. Mathiam et Josephum Subditos Pltis

~~Ad Citt~~ per Eundem Gnum Sebastianum Kowalewski suo ac
Suprascripto Dno et subditorum nomine plus Gnum Josephum
Pepłowski Burgrabium ~~Crem Plor~~ Citto per Gnum Carolum
Turowski Gnum Stanislaum Zochowski Citto ~~Judm~~
~~Tmus Partium et quia quia Gnus Laurentius Zochowski~~
~~Rptus Decernens Poenas ex attentatis hominibus Ejus ex~~
~~subditis Mci Lasocki violentijs alijsque in Eorum Sta~~
~~tijs Jam ex Mci Lasocki~~ Comparens et Secum Contro
versiam quam Plurimum Controversijs et quia G. Laurentij
Zochowski Poenas tam super M. Lasocki quam subditis
Ejus Citatis pro attentatis hominibus Ejus in Borra
Ramułowiensi violentijs pro alijsque Demeritis Tmo Com
prehensis Decernendas Concludentis Jam vero Mci Lasocki
Lasocki Reposito Decreto Judicij Tmi Plocensis Excisio
nem Sylvarum in Locis Controversijs ad Decisionem
Causae Granitiales Inter Bona Ramułowo et Kozino
Inchoatae prohibitae Esse Demonstrans Ligna vero per
homines G. Laurentij Zochowski ~~Excisa~~ in Ejusdem Locis
Controversis ~~Dum in Bor~~ Excisa Esse Inferens
ac Causae Ipsius uti Ex Secatione Lignorum in praedictis
Locis Controversis per Homines G. Laurentij Zocho
wski Subsecuta Ortae Remissionem ad Tmum Con
dessensionis Gnalis Tmo Solo Concludens suum in Judm
inductis Exaudito Tmo Partium utrarumque Rptum Commis
sorum suum ad Judm Instituto Decidens Causam Ipsius
ad Tmum Commissae Conductis Gnalis inter Bona Ra
mułowo et Kozino agitanae pro finali Ejus Deci
sione Remittit Judicandam Etc.
Inter Gnum Laurentium Zochowski ad pller. Et quoniam Gnus
Franciscus Dłużniewski Citatus praesens in Termino disparet
et se Condemnare permittit proinde super Eodem Citto

disparens

disparem Ratione non solutionis Summae Quinque aureorum hungaricat cum Provisione proveniens permittitur Condemnat ad quam Publicandae additur Mtis Judlis

Publicatum

Inter G. Laurentium Zochowski Dnum et Ipsum Valentinum dictum Brochocki Subditum Actt per Dnum suo et Subditi sui nne pller. M. Michaelem Lasocki Castellanicz Cenariensem Lanciciae Actt per Jm Sebastianum Kowalewski Comparens Terrum Actt cum Cittos suum ad Jndm editum Decidendae necessariam esse in Causa praesens tanquam facti Dilationem Inquisitionis in Sequens Judicijs suis educendae subsequendae adinvenit Ze.

Inter Eundem Actt ut supra pller. et quoniam M. Joannes Rosciszewski Camerarius Terris Plocensis Cittus praesens in Terrno disparet et se Condemnare permittit proinde super Eodem Cittto disparens Ratione non Solutionis quodarum Unius Trium ad Compactum verbale, alterius Septem aureorum hungaricat Unae pari eque modo licitato acceptae in lucro Ultimariae Sententiae finalis faciendae Executionis permittitur Condemnat ad quam Publicandae addit Mtis Judli

Publicatum

Inter Gnos Franciscum Lucam Thomam Martiannam Gsi Jacobi Uminski Dorotheam Gsi Joannis Cantij Bukowinski Exercitus Nationalis Vice Praefecti Mariannam Mci Antonij Czosnowski Pincernae Drohiciensis Salomeam Gsi Josephi Sikorski Contes seu Juniorem Cong ac Eadem Maritos tum Cathannam et Franciscam Virgines Innupt Fratres et Sorores Jur se gnos Szelskie Actt Mariannam ultimi Nuptus Gsi Francisci Trzcinski Theressiam Gsi Stanislai Mankowski ac Eadem Maritos Jtidem Szelskie Joannem et Albertum Zochowskie

ac Margaretham de Kowalskie Gsi Mathiei Kuli
gowski Contem seu in ocem Conges ob G. Lucae
Szelski Steriliter Decessi Successores Naturales
Actis per Gm Lucam Szelski Suo et alior Coact
nne pltr G. Martiannam Nowacka ob G. Lucae
Szelski Relictam Citt per Gm Paulum Sul
kowski Inscriptt Plentem Coram Judicio pzen
Comparens et Secum Judlter Controvertens Quar Ptium
Controversijs ~~et quae~~ Suum in Judicium Inductis Exau
ditis Trnum Partis Actis Cons Citt p Recognitione
de quantitate Summar tam in Vita ob G. Lucae Szelski Citatae
Mariti Varijs Creditoribus tum ad Scra Mnlia tumq
~~ad~~ sine Scriptis Concreditt Ex Substantia Ejusdem ob
Citatae Mariti Congregatt ac Intercept qm post fata
pnominati ob G. Lucae Szelski Relictt id q pro pre
stando Justo Subsequenda Solutione Harumce
Summar ex Vi Juris Naturae actis Respicien suum
ad Judm Institutt Decidenae Si quidem Pars actis
Solutionem Summar fatis ob pnominati G. Lucae
Szelski in Se Devolutt Tmo suo Concludit
Citta vero Repositt Jure advitalitio Inter Suprascriptt
ob G. Lucam Szelski ~~ab Una~~ Maritum suum ab
Una et Se Pte ab altera Coram Actis Cre Zacro
cimen fra 6ta pt Ita Solennia Sacri Paschatis pa
ao Dni 1755to Subsecutt in actaq Officij Pfe Jdq
sub Celebraone Judicior fra 5ta pt Dni Cantate pa
ao 1765to modo oblatae Inserto ptactt Summas
per actores Solis ptensas Ejus Juri advitalitio sibi ser
vien Subesse Inferto Soluoq Stare Summar sine Re
solutione pmissi Juris advitalitij Judicio suo non Competen
ti Demandari haud Valet Ideo Judm Causam pfec pfi
nali Ejus Decisione ad Judm Tmo Klocz pprij Distractus
Remittit Judicanae &c

Inter Gnosos Franciscum Lucam Thomam Sielski ac alios
act. ut supra p. G. Lucam Sielski suo et aliorum act.
nne pller. M. Sigismundum Lasocki Subdapiferum Ra
ciązienę Cttum p. G. Paulum Sulkowski Inserum Plentem. Com-
parenę Quoniam Pars actorea Tenu suo a Mtro Lasocki
non tantum p. Recognitione Summae p. Eundem M. Laso
cki od G. Lucae Sielski debitae verum etiam p. Solutio
ne Earundem Convenit. Causaq. Praesens sine Resolutio
ne tam Juris Adestalitij inter Eundem od G. Lucam Siel
ski ab una, et G. Nowacka Epis. Centem parte ab altera
Recognitae tum ultimariae dispositionis Episc. od Eneri
Sielski decidi nequit, ideo Causam hanc non Subes-
se fero praesens declarat. quinimo Eandem ad Judm Terre
Plocen. proprij districtus p. finali dispudicatione Re
mittit Judicandam etc.
Inter Gnm Simonem Piasecki act. pller. Gnm Mathiam Dobrski act.
et act. pller. Actoratus G. Dobrski ad propriam inscriptionem
reiecto in actoratu G. Piasecki experimentum impingit. Teneri
Partes satisfacere Decr. Judicij sui in pinctae Personalis Comparitionis
inter modernas Partes in actoratu Cadentis Judicio suae
promulgato atque in instanti arbitratur et quoniam Partes
pller. Comparitionem inscripserunt ideo satisfactione in
praemissis declarata Causam prosequi pibet. in Prosecutione
Controversij Partium inductis exauditis Terminum Partis
actoreae cum Partem Cttam p. Solutione Actae Accreditae Lun
garicae p. actorem Cttae accomodat tum extraditione Sex
Orium ~~et adorum~~ in Conservatione apud Cttum existen
nec non restitutione Adorum, tum ad Judm editum
et per anterius Decrum Judicij sui Conservatum Decidendo
siquidem Cttus actori quotam tantummodo Quinque Au
reorum Lungaricae Agnoscit et Actor. in quota Eadem

Quinque

quinque aureos hungaricat tum distincta quota Viginti
Quatuor flor Polon. pro oribus provenien. persistit, praeterea
Idem Cittus herdei binos Cerethos et avenae unum
Cerethum mensurae Varsaviensis Actori debet tum Serinium
Actoris proprium extradere offert, idcirco Statuit Judicium
Quatenus Idem Cittus quotas praemissas primam Quinque
Aureorum hungaricat alteram Viginti Quatuor flor Pol
pro oribus provenien. in et pro Feria Secunda post Festum Sca
pularis BV Mariae in ad praesens proxime ventura Coram
Officio et actu Officij sui sub Poena Bannis in Casu
Contraventionis circa Mandatum in Ibidem faciendum Pu
blicandum Actori solvat in Eidemque Termino herdei binos
Cerethos et avenae unum Cerethum mensurae Varsa
viensis tum Serinium Actoris proprium Eidem Actori
extradat et restituat Lecta Poena Trium marcarum
Polon. Parti in Termino et sub Rigore supra posito Judicio
quoque suo totiens in Instanti praxi Juris enumeret DD.
Inter Generosos Mariannam de Karwowskie primi et G. Valentini
Zembrzuski sdi exposito voti et G. Mathei Karwowski
Olij ad praesens voti St. Ignatij Przeradzki Centem ma
trem tum Stanislaum Starczewski, et Mariannam
Karwowskia Filiam et Socerum Conjuges per Eundem Gnum
Stanislaum Starczewski suo et aliorum Act. nne pller.
G. Simonem Karwowski Cittum pller. Comparere Termino
Partis Actoreae cum Cittum pro Solutione Summae Trecentorum
florenorum Polon. una cum Provisione provenien. suum ad
Judicium editum Dividendum si quidem Judicio suo probatur
tam Contractu Resignatorio Sortium bonorum Karwowo Oszu
mowice sui Oblaski vocitato Plocie Die 24. Junij
1779no ad Inter Eandem G. Mariannam Karwowskia ad
praesens St. Przeradzki Centem eauna, et Medernum

Cittum

Cittum E. Simonem Karwowski parte ab altera mitto
et Confecto. tum Decem Judicij sui Die 5ta Mensis Maij
Ao 1783tio Interlocutoriae Actis ut supra et Eundem Cittum
E. Karwowski parte ab altera pluto Summam Trecen
torum Florenorum Polon. Originalem pro Dote Filiae suae
E. Mariannae Karwowskae Gr. Stanislai Starzewski ad
praesens Centis disposuisse Provisionem Autem ab Eadem ad
fata sui reservasse, id circo statuit Judm quatenus Idem
Actus Provisionem a Suprasera Summa ab Ultima quie
tatione ad Actum Solutioni praefigendo Provenientem Stane
stae Przeradzka, jam Autem Summam Originalem
Trecentorum flor. Polon. Attento Episcopo St. Przeradzka
ab Ulteriori participatione Provisionum ubi Eadem in Ant
te reservatam recessu Gr. Starzewskae praecia in bonis
mundis et liberis praeidendae Securitate, tum quotam Uni
us Aureorum Lungaricorum E. Starzewski debitam in et
pro Vigilia Festi Nativitatis S. Joannis Baptistae Coram Offi
cio et Actis Officij praesentis sub Poena Bodnis in Casu
Contraventionis circa Madrem in Ipsa faciendae Publi
candae ~~[illegible]~~ solvat Lucta Poena Tricem Marcarum Polon.
Partis in Termino et sub Rigore quo supra Judicium quoque
suo Actis in Instanti praxi Juris ~~[illegible]~~ solvendae.

Inter M. Stephanum Karnkowski Clmum Cmarienc. Cujaviae
Dnum et Honestum Martinum de Bonis Bialutz Subdi
tum Actis per Dnum Suo et Subditi Sui nne pltr M. Sta
nislaum Ubysz Subjudiciae Trem Plocz Dnum et Ftum
Thadaeum dicti Cymanowski famulum Cit per Dnum suo et
Famuli sui nne pltr Judicium adicionem Actis Conc. Cittor
ad Parnti Dilacionem Inquisitionis paratae Inquisitiones Edicti
suum ad Judm Edit Deidenae Tenes Ptes utrasque Latere
reponere Inquisitiones Suas hac in Causa Edicti Idque in Instanti

cendi Reposcerand. Eidem Per Inquisitiones Suas
per Tres Testes Ydoneos Capsa pertinent Igitur Satisfa
ctum Declarata ad Petitionem Reginaldi Inquisitio
num predict. Dubas Leth. per Omnes Circumstan
tias Examinat. Cum Ex Ejus Inquisitionib. constiter
ter Abatem Ejusd. Honestum Martinum de Sancto Petro
Saltz. diocesis Autorem per Famam Hedeuer Germanensis
Dn. in Taberna Vocat. Baricz Colapsum esse ab Eodem
Colapsi Ne Hunc H. Orillatorem Hum. Collapsum
Ipse Jacendem per Eundem Petrum Germanensis Ejusdem Dn
culatum Ecclesiae probis Ipse Inquisitionis Ju
ratis in Inquisitionibus Exarat non urgen Parte ad
Penam Per Petrum Camerarium Judi Petrum Germa
nensis Judm Culpae Declarat et Statut Dictum
Petrum Germanensis Penam Duplicem Quatuor
am Marcar Pur Dine d. Ad Actu Ppe in quatuor Sept
manis Cram Officio Facta Ipse Sub Pena Banni
in Casu Contraventionis Circa Premissa Faciend
Publicanda Solv. et Realiter Emunerand. et Diem
am Capse Marcas Pond. Citat. Pte Adh. in Instanta
Peripetuo Prox. Ipse de Persolut. Dict. Pte D.V.

Inter S. Joannem Baudiensis Ord. Pred. S. Augustini Prioratus
de Cittau Pte. Compare. Judm Frater Ord. Cittau
ensium ad Judm Citatus Audiendo Controversiis Partium Judi
cis exaudiris Expendens Pacis Actoris Cercandi nec Re
nens Mobilium Fatis Ord. S. Rosalie de Baudiensis Citat. Citatis
ensium Soror Frater Steinlaver decessus Derelictorum Procurato
te ac Solutionem Bonor. Jugiter Sec. Stat. Ord. pro Ord.
Citto Commodato Concludente, Jam autem Citato predicto
Reg. Mobiles in Expensas Funebrales et Suffragia
Animae Citi Conventui suo Dissuadentes Frater Citatus,
tum prefatum Bonorum nunc pro Ord. Pred. non mutuo,
verum pro Ut provisionis a Summo Celebrato Ord. S. Au
gustini de Baudiensis Praybrowsko Datati a S. Praybro

wsk.

wski Levatam esse, Explicante, Siquidem praefatus G. Przybo
rowski Cittus Repositis pro Iuramine sui Scriptis Rever
salibus Expositas in Suffragium Ejusdem, ob Contis suae Animae
Quotas Attestantibus praemissam suam Explicationem suo in
Judicio factam Probat, Ideo tam quo ad Extraditionem men
tionatarum Rerum mobilium quam Solutionem Quotae prae
fatae uti ad Rationem Provisionis debitae, Levatae, per Actorem Inde
bite praetensas, Incompetentes Eunde G. Brudzinski, ex Rationibus
praemissis suum ad Judicium adductis, Agere Judicium Arbitratum DPO.
Inter. GG. Michaelem Parentem et Lucam Filium Milewskie ad per
G. Josephum Pepłowski Inscriptum Plenitem Gros Lucam et Stanisla-
um Karwowskie Citt. pller. Comparens Terminum Partis actione
cens Partem Citt. pro Solutione Dotis post od. Eleonoram Kar
wowska ad Centum et Matrem tum Apoloniam Karwowska
amitt. de bonis Paternis et Maternis provenientem tum Constitutio
ne Massae Substantiae ac in Alijs Circumstantijs suum ad
Judicium editum Decidendum necessariam esse Condescensionem ad
Fundum bonorum Karwowo Podgorne Judicij sui aut Jsd. Thomae
Kowalewski et Mathiae Starzewski loci praesentis Burgrabiorum
Captato tempore praevia de adventu sui tempestive faciendo Ac-
cusatione mutuo Partium sumptu Anducendorum adinvenit Quod
Judicium Sive Jsi Burgrabij aut unus M. Judex sive Burgr.
Condescensionis Comportationem Documentorum Massam Substan
tiae de qua Dos ad Concernit enucleantium injunget qui
bus Comportatis Massam Substantiae Constituet Onera liqui
dabit, Solutionem Dotis quae et quanta ex Constituta Mas-
sa Substantiae apparuerit injunget, tum quoque et de Successio
nalibus bonis et Summis post od. Apoloniam Karwowska
delictis portionem ad Concernentem Eadem et Eisdem ad
adjudicabit, Juramenta pro Opportunitate negotij excipiet Ter
mines praefiget Rigores annectet Totamque Eandem Causam
ad Contenta Termini et Documentorum finaliter decidet disjudi
cabit et moderabit Cujus vel quorum Decisioni Partes parere

acquiescere

acquiescere ac Judicato obedire sub Pœna Badnis ~~[illegible]~~
illo in Termino Condescensionis super Parte Contraveniente Pu-
blicandæ debebunt ac tenebuntur Lucta Pœna Simplici Quatu-
ordecim marcas Polonicas Parti per Partem Compensandæ Judicio
quoque suo per medium ab utraque Parte praxi Juris Solvendæ
Pro quo Condescensionis Termino Partes quos voluerint et negotium
poposcerint adeitent adeitandæ Simili sub Rigore Comparendi
et Judicatum patiantur DDD.
Inter. Gm Antonium Myslinski Actorem et Cittum pller Gm Antonium Kęsicki
Actorem et Actorem pller Terminum per Antonius Decrum Judicij sui in
juncta Comprobationis Realitatis Summæ inter modernas
Partes promulgatum Conservatum ~~[illegible]~~ tum adeitationem Gi
Kęsicki eorum Eundem G. Myslinski ~~[illegible]~~ respectu indebite
vexæ ac decernendæ Incompetentis Actionis suum ad Judicium
Editos Decidendæ Insistendo Eidem Decreto Statuit Judicium
Quatenus Idem Gnus Myslinski Actor ea Juramenti Ro-
tha quod Summa Ducentorum tum quoque Octo Zynæ per
Actorem Parentem Dni Josepho Kęsicki Citti Parenti Accomo-
datæ nullo modo tam Actori Parenti quam post Facta
sibi Actorem sunt beneficiatæ pertinet a Citto Actori Solvendæ sibi pro
veniunt Comprobet in Instanti et addit Mlis Judicis ad pro-
nuntiandam Juste Rothar. præstitit Quia Attenta Comprobatione
Statuit Judicium Quatenus Idem Cittus Summam præmissam Ducen-
torum ac distinctam quotam Octo Zynæ quemque Zynæ Triginta
Octo Grossis numerando in et pro Zo Dni post Fm S. et Judicis Dnæ
Trinitatis in Actorem præsentem pro ac Ventura Coram Officio et Actis Offi-
cij præsentis sub Pœna Badnis in Casu Contraventionis circa Mad-
nem in Ibidem faciendæ Publicandæ Actori Solvat Lucta Pœ-
na Trium marcas Polonicas Parti in Termino et sub Rigore supra
posito Judicio quoque suo Totidem in Instanti praxi Juris Sol-
vendæ.
Inter. Gm Matthæum Szczyrski et Claram Stuchowska Juicum len-
ges Actorem per Maritum suum et Centum suæ nomine pller Gnus Anto-
nium Joannem et Albertum atque Margaretham G. Casimiri

Szchocki

Schedli Centum Ad per Jm Paulum Sablowski m. Pzio-
zundum Laszli Subdzipsenum Cancizeij Ad pe Rund
Pt Fabielem Zuntli o Cathanam De Nispawskie Juicem Con-
zor Ad pertunt nenfiniturn

Inter Mum P Dominicum Sumigthowski actr pti Mr Josephum Korie
lowski Camerarium Trm Dobrinens Citat et auct pro Melchio
ore Micznyalki Comparens ad Judm cum Trm petitum suba
ctionem Injuncte adhibitionis Zeltium Jn Antecta Sedentis Ju
dicium Acta Emunerata quam Scriptum exhib P Sumigtho
wski arg Mum Korielowskiego Modernia Sedentia Edictop
Decreti Zuneri prius citacy exhibitum Decr Judicij Injun
cte Adhibitionis Tenorem perutamq petitum adhibe Oblatio
nij nihil nistenti Arbitratur Juramento prius citacy in Scriptis
Judicatis permitterent et Judicatum Excipiq Jngrediatur Scriptis subi
re Jnsuper Jdro Judm ad Reperiendum nem Jnquisitionem prius
citacy citandi Reperiendos ad quod Jnquisitionem Reperitat
Lectorum Condescendit quibus Lectis et Matura deliberatione
perpensis ac Tenetionatis Quando quidq Mum Korielowski ab
citatus per P Sumigtowski Mandatum prout Coram actis arg
Stat 16 Mensis Julij 1806 arg cuncq Mr Korielowski facta
Comprehensis Omoq p Judicij Dzus ij 21 mq Februarij Ad pzes
per Mum Ant Paulum Smigdum Pzchum Korielowski Coram
actis Dzus Relatis plene Emunerat Competitus Quorum
Judm pmerens Edictq P Sumigtowski pro Citato et Non
Deducto punibili Declarato Sententiat Quatenus Jg P Sumig
towski pro ejusmodi Aucu Tunim Centum Pluraq Reperiendum
in et pro Tuna Quanda pt Dm Misericordie ni Ad Dzus pro
dicme Dentum Jngrediatur Euangq Sepienem Tunicam Spatio
Unius Septimanae Continuet Explicat nec non Jg Expensas
Ac Tunim pnam Duplicem Quatuordecim Marcharum Lot
Mo Korielowski suae ejus speciali Punti Coram officio citatis
Dzus ibi subpoenae Mmis Jsaac alienjus Contraventionis
Circa Mandatum Jacing Publicaq Judicij non esse perpe
Dzum in Juratis sub simili Regie Explepti Denegatum
Latinq Solvat Praetera Mandatum sigma de actis Examinatis
Primam Reperiendum Mo Korielowski Exactis Eliminare
Declarat D.P.V. tam quoad Sepienem Tunicam quam Solutionem
Munus
Pro M Korielowski arg Euang P Sumigtowski

Inter G. Paulum Milewski Actorem per G. Ignatium Lissowski Inscriptum Plenitudinem Gnos Casimirum Chadzyński et Eiusdem nominis Chodubski Citatos per G. Adamum Chadzyński Judicium Trinum Actoris per anterius Judicii sui Decretum Repositionem eductarum in anteriori Judiciorum Cadentia hac in Causa Inquisitionum pronunc iniungens conservatum decidendo Eidemque insistendo Anteomma ad Repositionem praemissarum Inquisitionum per partes utrasque tam in Deductionem quam Emundationem eductarum Easdem partes Stringit, et quoniam Reposuerunt, proinde Satisfactione Sententiae suae in praemissis declarata, Ad lectionem harumce Inquisitionum Judicium se Contulit, Quibus lectis et per Singula puncta Trutinatis Siquidem Gi Chadzyński et Chodubski Moderni Citati de Lesione honorisque Actoris Prostitutione, tum propallatis per illos in oppressionem Actoris quibusdam Comminationibus plene Accusati existunt, Ideo Non posse eosdem Citatos poenas evadere Judicium Arbitratur et Statuit, Quatenus Turrim Castri praesentis Superiorem in et pro Feria 2da post Dnicam Conductus Paschae in Anno praesenti Ventura Ingrediantur, et Eandem Sessionem Spatio Trium Dierum interrupte continuent et expleant, In Exitu quoque sui de hacce Turri Quisque Eorum per poenam Simplicem quatuordecem Marcarum Pol. Coram Actis Officii praesentis idque sub poena bonorum in Casu contraventionis circa Mansionem inibidem faciendam tam quo ad nonsessionem Turricam quam nonsolutionem Marcarum publicanda Gno Milewski Actori Solvant et Realiter Eumerent, Judicio autem suo Earundem Marcarum per Medium innistanti sub distincto Rigore ex Regestro poenalium extendendo Importent. D. P. Vigore.

Inter Gnos Josephum et Joannem tum JAR. Franciscum Fratres inter se Germanos Koskowskie Act. per Eosdem Gi Josephum ac Joannem Koskowskie suo et JAR. Francisci Koskowski Fratris sui nomine pller.

Inter Gnum Joannem Barcikowski ad per J. Onuphrium Barcikowski
Filium et quoniam Inf. Smul Abrahamowicz Arendator Bryszewicz
Cittus praeq. in Semel disparet et se Condemnare permittit quod
super eodem Cit. disparere ratione non Solutionis Summae Tri
ginta Novem Aureorum Hung. cum Provisione quoniam permittit
Condemnari ad quam Publicandam addit Mlis Judlis. Publicatum
Inter. Infidelem Lewek Jakubowicz Actum et Citatum per
senaliter. Gnum Mathiam Sieklucki citatum et Actum pltem.
Gnum Franciscum Olszewski Burgrae Crenae Zacrocimenae
citatum per Gnum Carolum Zurowski. Gnos Casimirum
Cywiński et Agnethem de Przedpełskie Juricem
Conviges citatos per eundem. Judicium Terminum per
Decretum Anteactae Cadentiae Judicij sui Conser
vatum decidendo in satisfactionem cuiusque Decreti
Partes Utrasque ad Repetitionem Inquisitionum
in anteriori eadem Cadentia eductam Stringit idque
in instanti, Repetuerunt hasce Inquisitiones Partes
Utraque ad quam lectionem Judicium Condescendit
Quibus lectis et per omnes Circumstantias tractatis
et examinatis; Quoniam ex Eisdem Quo ad Actum
satum Infideli Lewek Jakubowicz Compertum
est eundem Infidelem Lewek Jakubowicz Quotam
duorum Aureorum Hungaricalium Gnos Mathiae Sieklucki
pro emptione Gasae dedisse, et eundem Gnum Sieklucki
Accepta ab eodem Quota suprascripta duorum Aureorum
Hungaricalium praemissam Gasam a Illmo Stanislao
in Benis Starczewo emisse, et Gasam praemissam
in hacce Quota praedicto Infideli Lewek Contractu
in Triennalem Zenutariam possessionem dimisisse
elapsisque duobus Annis ex eadem Gasa se se
libere ad Bona Brzeście ad Gnum Olszewski trans
portasse, hunceque Gnum Olszewski omnimodam
protectionem eidem Infideli Judaeo dare appromi
sisse, tractu Possessionis apud Gnum Sieklucki
eiusque Infideli Lewek Gnum Sieklucki ex Re
acsi erogatae per se in Juridicas cum Gnosi Jadem
skie Intercedendo eundem Infidelem Judaeum erogatae
Juvencum pro lucro emptum Accepisse et eundem

pretenuerunt salvo moderamine Judicij cui
in negotio Judicis cui Cadentia competebant
post gratam Compositionem Ludovicum tam ex
non Judicem decernit Jd quod Judicium Dl.
Inter Jm Stanislaum Smardzewski ad pltes. et G. Stanislaum Kowna
ski Ex parte Joannem Szczepkowski Comparuit Terminum
ad cujus Ex & beneficiatione Vacui Canibus Cruciatione ex
Latatur. ac alias Circumstantias causam ad Judicium dix
Deridendi necessarias spectantes Inquisitionem in gratiarum
et emendationem ad Objecta in negotio Judicij cui
Quarendo cenxit Dl.
Inter Paulum Chrzanowski ad pltes. Et Joannem Kierzynski
ad pltes. Comparuit Terminum Actoris cujus Ex & Solutione Sum
mulam Summam Aureorum Quinq; ad Scripturam Manuale de Data
Ejus in Plonsko die 10 Maij 1706 per Ex ab Actore Contracte
causam ad Judicium Ex Deridendi Jusiendo Ejus Scripto Stato
in Judicio Quatenus Jo. Actor quidam Comparet Summam Aureorum
Quinq; in ea Scripta Ex post Data Stipulationis in ea Specie
que Ventura foran Obtinuit et acto Objecij quod sub Pena
Bannito in casu Contravertionis circa Mandatum in Scripto faciendi
Publicandi Actor Solvat Reo Pena Summa Marcarum Polon
Parti in Jure erunt Obligare supranotato Judicium quoq; cum Ex
Deridendi in Judicante prasi Juris emendet. Nihil Terminus in Scripto
Scripturam Condemnationis in Judicij quoq; in antecedentia Cadentia
Ex in Causa super Citat Obtentat Solvat Jo. Actor Re
Summa Simplum Quatuordecem Marcarum Polon Parti in Jure
et sub Obligatione supranotata Judicium quoq; cum Earundem Marcarum
Quadruplum in Judicante prasi Juris ~~Solvere~~ emendet.
Inter Jm Joannem Brudnicki ad pltm Josephum Zakrzewski Dl.
Matthiam et Sophiam de Lasowskie Conjuges Kowalewskie
Citat. pro Mandatum suum et Curator suum ad Citat. non venerunt.
Inter Jm Joannem Parentem Ekeman et annam Jm Zelicis Dizewski Co-
lendam Filiis et Hæredibus Josephi Jeziorzyckich Conjugis Citatis et Ci
tatis Curinskie ad pro eundo Jm Ekeman Sukcinski suus et alias
ad not pltes. Jm Joannes Kosliowski Cit pro Ekeman Szczepkowski

Inzend

Teneri a DD. Joanne Sawinski et JJ. Gieszkiel sufficientiu
inscribere Comparitionem idq. in Instanti et quoniam non In
scribend. proinde Libera Pars Citto. Tenet praesens pronuntiat
Inter M. Josephum Kampenhauzen Succamerariae Parnaciensis
Ad p. J. Bartholomaeum Gutowski M. Josephum Mathiem
bini nnis Nalecz Vexillifer Dobrinensis et Vice Capitaneus
Cracoviensis Bobrovnicensis Cit. p. J. Thomam Trzcinski Inscrip.
Plenten M. Robertum Kampenhauzen Vice Palatinum
Dobrinensis Cit. per Eundem Foro Causae Huic Competenti agnito Par
tibus in Causam procedere mandat. Merito Comparens M. Nalecz
ad Judam Tribunal Rum Petricoviensis non admissa et quoniam
Comparens M. Robertus Kampenhauzen Vice Palatinus Dobrinensis
Ob Inscriptam Comparitione recedit et suum Principalem Conde
mnare permittit proinde super Eidem Citto disparere
Ratione non Solutionis Summae Quinquaginta Quinq. Aureorum
Lunae cum Provisione proveniens decernit Condemnatio
ad quam Publicandam addit Mlis Judlis Publicat
Inter Gm Bartholomaeum Gutowski BB. Ad pller. Ex quoniam Mficus
Robertus Kampenhauzen Vice Palatinus Dobrinensis Citus praesens
in Tenet Disparet et se Condemnare permittit proinde super Eidem
Cit. Disparere ratione non extraditionis LL. Thomae L. Josephi
Sowa Filij et Catharinae L. Laurentij Grzegorzewski Filiae Virgi
nis Innuptae de bonis Lubomiae Subditorum cum rebus ac
Inventarijs benificationis Currentis Laborum in Lucro denuo
Ultimariae fortis finalis faciendae Executionis permittit
Condemnat ad quam Publicandam addit Mlis Judlis Publicat
Inter Gm Antonium Myslinski Ad Ad pller. Gm Antonium Kaicki
Cit. et Ad pller. Comparens Terminus Partium respectu Solutionis
Summae benificationis quadris praetensionum ac Aliarum
circumstantiarum suum ad Judm ad Decidendum necessariam
esse Condescensionem ad Fundum bonorum Kaicae Judaei sui aut
Inscriptorum Bartholomaei Gutowski et Felicis Lukowski BB. loci
praesentis Capitato tempore praeterea De adventu sui tempestive
faciendae Anfatione mutuo Partium sumptu conducendum
Adinvent

adinvenit Quod Judex sive Gnus Burg aut unus M. Judex sive
Burgrabius condescensurus reproductionem registrorum pretensiones
Partium explanantium injunget de legalitate Earundem prae
tensionum inquirit investigabit, etiam Inquisitiones Juratorias
si oppertune videbuntur expediet ad Comprobationem Juratoriam
qui propter videbitur admittet, Solutionem Summam cui
et a quo debebuntur injunget Terminos praefiget Rigores annectet
Totamque eandem Causam ad Contenta Terminorum Mandatum ac Do
cumentorum finaliter Decidet Disjudicabit et moderabitur
Cujus vel quod Decisioni Partes parere ac quiescere ac Judi
cato obedire Sub Poena Bannis illo in Termino Condescensio
nis super Parte Contraveniente Publicanda Debebunt ac tenebuntur
Luitae Poena Septem Marcarum Polonicarum Parti per Partem Compen
sandae Judicio quoque suo Tollere in Instanti ab Utraque Parte
praxi Juris impertandae, Pro quo Condescensionis Terminorum Partes
quos Voluerint et negotium poposcerint adsistent adsistandae
Simili sub Rigore Comparent et Judicatum Patiantur DPV.
Inter Infidelem David Jekowicz Tabernae in benis Grabice Arendatora
Act. pller. M. Joannem Chamski Camerarium Terrae Granlen
Plocensis Citum per G. Paulum Sulkowski Tandem de Consensu
Partium reiicitur Causa praesens ad Sequens
Inter M. Ludovicum Lempicki Ensiferum Lucoriensem Dnum et J. Leonem
Lisowski Scribam Proventualem Act. per Eundem J. Lisowski
suo et Dni sui nne pller. J. ses Antonium Gregorium et Tho
mam Chudzynskie Cit. per Eundem J. Antonium Chudzynski
suo et Fratrum suorum nne pller. Comparens Terminum
Partis actionis eius Partem Citat pro benificatione Decisus
in Verbis per infectionem Lepra Causati tum pro poenis
ac in alijs circumstantijs suum ad Judicium editum Decidendae
siquidem Causa praesens sine ~~Condescensione~~ Inquisitione decidi nequit
proinde Partibus Utrisque ad Contenta Terminorum et Protestationum

tam

tam in Petitionem quam emendationem ab Objecto dat
et Concedit Dilationem Inquisitionis in cujus Judicij
duos Decem Fl.

Inter Jos. Jutman Lubkowicz Moseik Lubkowicz Simulator Leyser filio
eius Moseik Szymkowicz Abraham Lubkowicz Judæos de
Insula Civitatis de Sto Matteo Plevij ad pler. mm Mariam
nam de Skerskowski et m. Michaelem Zalieski Priorem Ord
uum prædicat. Rebi Pertes Viduam Matrem tum Succes
Episc et m. Zalieski Cit p. Leonardum Chmielowski Ludo
icum Pars adversa minorennes Successores sive Tutor olim
m. Michaelis Zalieski sive Tutor Genitorii Dei nuspam
iam esse Additionem hæreditatis minorennium Tutoris &
cujus Cautelæ subsequens unicè cum Competens audiri
Causam pars suspendit Fl.

Inter mm. Joannam de Skerskie et m. Josephi Chmielowski Notarij
terris Lewartowsky Rebi Viduam Matrem tum annam Ma
zowska Stolnicam nec non Barbaram Osiecowska Palatinissam
vom Vicinos Neptipares ad p. Thomam Zaleinski non finitum
Inter p. Augustinum Czachorowski Act pler. et quorum p. Joannes Do
linski Cistus pars in Term dispend esse condemnare permit.
Unde cujus Cistus dispensi Relationem non Solutionis
Summæ sed Auctoritatis cum Expensis et veniendi Dieru
rendæ panalitatis & Contravention Decreti Decernit eund
mand ad quæ Publicand Audit mlis Judicis Publicatum
Inter m. Josephum Zabrzewski Paullarum Secretum et Judicem Cur
Plevij ad p. Albertum Chmielowski Camalum suos et Dom
ane pler. mm Thomam Jubianum et Joannem Cisowski Cist
Cistos p. Paulum Pallowski Pro Causa sui Competenti agit
to Partibus in Causa quidem mandat Competens Terminum ad
ang Dil et Contradictione subdita ac alia Circumstantia Causæ
ad Judm Dil Dirigendi ad effectuandum Partis Cistus Parti
Citis Term in Probationem quem respectuandum ab Objecto ad
Tertia Term et Protestandum Dil et Concedit Dilationem Inqui
sitionis in Cujus Judicij duos Decem Fl.

Inter Cistum Rendor Josephum Zabrzewski Cistum Cathz Plevij ad
p. Jos

pro Casimirum Turczynski S. Antonium Rudowski Actum
pro Josephum Pepłowski Compar. Terminum ad eum Actum pro
Solvendo Summę Ducentorum Triginta Novem flor. Prof.
Noveridum Pobl. Scripto Manuali in Mto Dobrowo ij Actis
Mensis Maij Ao 1787. pro Actum. ortum adversus intercedend.
Debitorem Ejusd ad dicta suum ad Judm. ejd Dividend
Jurisdendo Eidem dno Statuit Judm Quatenus Dem Actum
Summam prius. Ducentorum Triginta Novem flor Prof
Noveridum Pobl. sub praemissis ad Solvend. assecuraden
in Scria Ao pro Tm S. ejusd. Judicat. Tribunalis in ad Quam
pro Ventura Cram Officium et alia Officij Quę sub Pena Bo
rum Judicio insuper Controversiarum circa Materiam in Libris faciend
Publicand una cum Provisione ad Eam spectant per quinq
a Sententia Computand Actori Solvat Lucra Pena Decem Mar-
cas Pobl. Pars in Secund et sub Reigne exposita Judi
cio quoq; suo Tribl. In Judicanti praxi Juris communis &c.
Inter D. Valentinum Strzepowski Pbr. ad Actum M. Stephanum
Kamkowski Castellanid Kcnarien Rejovid Ad D. Paulum
Sulkowski Compar. Quoniam D. Strzepowski Actum M.
Kamkowski Quorum ea re sibi illata injuria in disputatio
ne causae inter Eund ad causa, et M. Gumowski Judicem
Terrn Plocen parte ab altera vertas in Judicio Terri
Plocen vertitur Edictens Ejusd causae Judex Publ delegatus
illatio nis ac in alijs Casum dubitantijs suum ad Judm Terrd
suum Convenit Quo Causam dare non debeat resolutio
ni Judicij sui declarat.
Inter D. Jasparum Brudnicki ad Actum D. Joannem Strzelecki Pbr. Et
D. Carolum Turowski Compar. Terminum ad Solvendo quo
ta Septendecim Pobl. Quibuscumq; debita suum ad Judm
Ad Dividend. negotiam ejus Personalem Compariti nem
Partium Utriq; Ejusdem melioremq; Judicij sui informationem
et sequens Judicij sui subsequend. adjornat. Pbr.
Inter Ven Valentinum Pasienten Simonem Barbarum et Marianna ad
Actum Natalis Dobrowskie ad Pbr. Matthiam Dobrowski

Ven

Joh Marianna de Zurskie ad S. Michaelis Oblatos Deli
eram Centum Viduam Matrem antenium Ludwinum et
Evam Virginem minorem ad Carolum et Catharinam de
Jasinskie Junicem Cenzo Oblatos Citos et Eundem S. Con
lum Oblatos. suo ac alio Citorum omnes Competen
Terminum ad eum Cio respuit adventatus Violenti ad
Suum ad Judicium ed Deidendo ad Assistandum Con
tium Utrog Eidem Partibus tam in Deductionem quam
emundationem ab Objectis ad Contenta Eorum et Protestationem
Dare et Tenendi Dilationem Juris ad Audiendo in sequenti Judicij
die edicendo Ll.

Joh W. Ignatium et Bartholomeum Lisowskie ad per S. Josephum
Mlicki Jo. Albertum Kowalewski Citum per Jo. Paulum Sulko
wski Competen Terminum Partis actoree cum Citum et Solutis
ac Summam Ducentorum Viginti Zlpt per Citum ad ad Jo
Josepho Krawski ad Parentis Contractu seu mandati de
Data Ejus in Chaworzno ex 28 Augusti Ao 1767. apud
sonte suum ad Judicium ed Deidendo Judicandum Eidem ex
Statuit Judicium Quatenus Dem Citus Summam Quinquaginta
Ducenti Viginti Zlpt quinq Zlpt Viginta Sex Groschi Ordi
numerandi una cum Pensione ab Eadem Litis Contestationis
integrabile, ac ea Pendente Anno in quo Actor Reum Pro
supersedente eludendo et reversa mora S. Josephi Lisowski
Lubzin ad ex Speciali Ordine post Decan Rogationum in
ad Ipsa sine Venturo Sexum Officium ac actu Officij quod
ant Pana Parochi in Casu Contrafactionis circa Matrem in
Jbal Jacendi Publicandi actibus Solvat Decem Pana Pe
pter Mora Solvendi Parti in Eodem ex ab Hinc exprae
Judicium quod Citus in Instante praedi Juris Solvendi Dlv.

Joh S. Valentinum Borchoski ad per S. Josephum Mlicki Mll. ac
Ipsius Franciscum Civitatis de Lac Mathei Consulem Jacobum
Benedictum Spectantinum Silvestri ad M. ac S. Antonij
Sikorski Citos tum Juliannam de Jolby Ejusdem Mathei
Silvestri Pa Viduam. Citos per Eundem M. ac Solemn

Danielem

Stanislaum Scherski Et quoniam Dnicus Joseph Scherski Tu
mati Joannis Juszowski Cessus ac Cessionarius Eius maritus Ctis pro
in Causa Disparend et ad Condemnare petiit Quod gradu ea
per Eosdem Ctes Disparen Debitum non Solutionis Sum
mul Octingenti Polos et Nigri Summe Mille Quin
genti pl Polos Quoniam restant ac Eiusdem Ultimarii
Actis finalis ac Jurisdictionis faciendi Executionis permittit
Condemnad ad quam Publicand Addit Mtis Judicis Publicad
Inter Dnm Stanislaum Dzierzanowski ad Ples ex quoniam Ex Pte
onem et Marianne de Nowodzielowskie Juniorem Cessionarios
pray mi Cond disparent, et ad Condemnare permittunt quod
super Eisdem Ctes Disparen Debitum in Solutionis Summad
cum Pensionibus quoniam Decurrit Condemnad ad quam Publi
cand Addit Mtis Judicis
Publicad
Inter Dnos Mathiam Nowicki Camerarium Zarecen Ploren ad
Pte Dnm Clemen Brzinski et quoniam S.S. Paulus Lipczynski
Stanislaus Parno et Marianna Virgo coniugata Duplicibus
Ctes pray mi Cond disparent et ad Condemnare petiit quod pro
Quod super Eisdem Ctes Disparen Debitum Ex S. Duplicibus
Sententiarum rotte Continuationis ac per Eius Parentes
ad Eosd Sendtes Eius Advocationis tum Alias Quomodolibet
ad Eam Competentiad Decurrit Condemnad ad quam Pub
licand Addit Mtis Judicis
Publicatur
Inter Dnm Alexandrum Dendzianowicz Civem et Scabinum Zaki
mitis Ploren ad Ples Petitum Quod Condemnationum Ex
trajudicialium Consultationum Cathy Ploren Ctum Comparen Demun
Adverse cui Ad Solutionem quotad Suum ad quem Dil
Decidendo necessariam esse Personalem Comparitionem Parti
um Utriusq propter melioram Judicij cui Informationem pro
Superea Judicij huius subsequend Admittendo Ad.

Coram Subdelegato Mro Paulo in Zgierz
Zottowski Cive Notario Mri Petri Ploren in
Locum Mri Josephi Kempichi Notarij Dni
ad hunc Actum Assumpti Inter Eosq Rectum Jre

phum Lempicki Notarium Loci Ipsius Actis pltr
M Barbaram de Borowskie ot M Gaspari Zgle
nicki Tribuni Sepreq Rl Viduam Citt per
Gnm Paulum Sulkowski Judm Tmum Mu
Actis Cons Citt pro Solutione Quotae Quinque
Aureor Hungq et Flor Sexdecem Grossorq Quin
decem Polonicalt suum ad Judm Institutt Deciden
do Agnoscq Hancce Quotam Citt Juste Mio
Actis Esse Debitt Statuit Judm Quatenus Eadem
Mca de Borowskie Zglenicka Citata Quotam
Promissam Quinque Aureor Hungq flor Sexdecem
et Grossor Quindecem Polt in et pro Vigilia festi
Nattis Sancti Joannis Bptae Ao Ipsius proxime Ventura
Coram Officio et Actis Ipsius Sub Poena Bnis
in Casu Contraventionis Circa Maonem
facienda Publicanae Mio Actis sine Quibusvis
Diffugijs solvat et Realiter Enumeret Luita Poena Se
ptem Marcar Polt Pti in Tmo et sub Rigo
re Quo supra Judicio vero suo totiq in In
stanq Solitt Juris Communis Praxi per Citt
solvenda D P V.

Paulus Tolstoyski Vice Notarius Terr Bracl
ad hunc actum Subd Legatus mpp

Inter S. Joannem Goszczyński Actorem Pltr Gen Ignatium Korzybski Citt pltr de Consensu utriusque Partis Reiicitur Causa Presens ad Sequens F.C.

Inter S. Ludovicum Dobrski Actorem pltr GG Bonifacium Thomam et Petrum et Andreae filios Antonium et Franciscum Eor Patruos Dobrskie Joannem Makomaski Albertum Smardzewski atq Joannem Przedwojewski Citt per G. Paulum Sulkowski Judm Zmum Actorem Cons Citt per Antenus Decretum Judicij sui Injunctae Pti Citt post Presentem per Actorem super Communicationis Realitatem Documentorum Justum Computationis p Sequens nempe moderna Cadentia Documentorum suorum Conservatorum Decidendae Quoniam Ptes utraeq Causam Presens sine Subsequendae Condne Decidi haud posse Inferendae Eandem Condnem assignandam Exposuerunt Ideo Judm Necessariam Esse Condnem ad fundum Br Kraszewo Gaczutty Judicij sui aut GG Mathiae Starzewski et Caroli Turowski Burgrs Loci Presens Captatae Tempore Mutuo Partium Sumptu Conducendae adinvenit Quod Judm sive Offm Burgrabiale Conducendae Condescensur Satisfactionem Decreto Judicij sui Injunctae Communicationis Documentorum per Ptem Citt necdum praestitam Ejus Pti Citt Presentandam Demandabit Qua subsecuta Satisfactione Causam Dimissionem Actorum per quem Cui Competerit Presentandae Injunget Solutionem Summarum quae Cui Debebuntur Demandabit Justa p Oportunitate Negotij Excipiet Trnos Prefiget Rigores Annectet totamq Stare Causam ad Contenta Tmi Magnis

et Documentorum tam per Actum suo in Judicio Comportatum
quam per Ptem Citt in Tmo Condnis Comportandorum
et pti actt Communicandae finaliter decidet Disjudi
cabit et moderabitur Cujus Judicij aut Officij Decisio
in Ptes Parere et Judicato obedire sub Poena Bnis illo
in Tmo Condnis super pte Contraveniens Publicanae
Debebunt ac Tenebuntur Quita Poena Septem Marcarum
Pot Pti per Ptem Compensandae Judicio vero suo totiq
ab utraq Pte solvendae pro Quo Condnis Tmo
Ptes quos Volverint adcitant adcitati sub simi
li Rigore Compareant et Judicatum petiantur D. V.
Inter Gsos Michaelem Przedpełski et Helenam Itiae de
Przedpełskie moiem Conges Actt per Mantum suo et
Contis suae nae pltr Gs Nicolaum et Theresiam de
Leszczyńskie Conges Parentes ac Laurentium filium
Przedpełskie Citt per Gnae Gm Nicolaum Przed
pełski suo Contis et filii suor nae pltr Judm
Tmum Ptis actt Cog Ptem Citt Rptu attentatt Vio
lentiar suam ad Judm Edictt Decidendae necessa
riam Esse Inquisitionem in Sequenti Judicij suis
per Ptem utramq tam in probationem quam Emundatio
nem Educendae Censet H.
Inter M. Stephanum Karnkowski Castellanum Konariensem
Kujaviae Actt et Citum pller. Peritrem Rendsm Constanti
num Zbomski Cancellarium Cathe Plocen Dnum et
A. N. Antonium Grzebski bonorum Smiłowo Admini
stratorem, Stanislaum Szumski Famulum actt
pller. Honestum Laurentium de Benis Lilie Faber
natores

naterem Citum p Eund. M. Karnkowski Dnum Compa
rens. ac Ternos Partium et quid ex parte Mci Karnkowski
cere Perillrem Rendsm Zbeniski Cancellarium Cathe Plocen.
Dominum et Nobilem Antonium Grzebski Famulum p de
cernend. poenis respectu Episc. Actoris tam Madne Cran
Actis Officij praesens Die 29. mensis Augusti ad proxime
elapso 1788 ~~...~~ Interposita quam Termo ad Judm praesens
Institutio tum Literis epistolaribus ad Lunae M. Karn-
kowski scriptis Lineris Episc. Mci Actoris Circumscri
ptionis tum subsequend. Lonumae Laesivor Actuum ex
Actis eliminatione, ac In alijs Circumstantijs, jam
quoq ex parte praedicti P. Rdsmi Zbeniski et N. Grzebski
ac Szumski primo respectu indebite sibi Inventarior
sui propriarum p St. Laurentium Tabernatorem in
bonis Lilii detentionis, dein, ac si Episc. P. Rendsmi
Actoris per M. Karnkowski Laesionis, ad extremum
p Decernens, praedicto St. Laurentio Tabernatori fossar
in bonis Smilowo ad Eund. P. Rendsm Zbeniski spe-
ctans nec dum finitarum Continuatione Distinctim
suum ad Judm editis Decidend. Controversijs Partium
inductis exauditis Ante omnia Perillrem Rendsm Zbeniski
Cancellarium Cathe Plocen. ad Recognitionem utrum in
Objectis supradicta Madne de Actu superius ~~expressa~~ Annotata
expressis persistit nec ne Judm Stringit Et quoniam
Idem Perillris Rendsmus Zbeniski cernendo Difficilem
praemissorum probationem ab Lisce objectis recedit et a pro
batione praemissorum supersedit Id circo Judm studendo
Institutio

justitiae et aequitati non posse Eundem Perillustrem Rendum
Zbeniski Dnum et Nobilem Grzebelski Famulum supradi
ctam Madnem Coram Actu Officij praesens inferens sine
poenis evadere declarat, quinimo easdem Promeruisse
arbitratur, et statuit quatenus Ejusmodi Leneris
mu Actoris Intaminati praedicta Madne Termo et Litem
epistolalibus circumscriptione bene fame ac existi
mationis Publicae Traductione Labito respectu Liti
gantium Partum Cognatae Actoris eamdemque poenalitatem
promeritam non extendendo quinimo ad mitiorem descen
dendo nonnisi poenam Quadruplicem Quatuordecim
Marcam Polonicam hinc et ab Actu praesens in quatuor Septi
manis Coram Officio et Actis Officij sui sub Poena Bon
nis in Casu Contraventionis circa Madnem in Ibidem
faciendae Publicandae Actori solvant. Ne vero aliquod
vestigium praemissae Leneris Actoris Circumscriptionis
in Actis Publicis reperiri queat supradictam Madnem
de Actu supra annotatam ac Termum praesens ad Judicium
Institutum Coram Actis Officij praesens recognitum tum
gressus Actus circumscriptionem in se retinentes ad
Primam Actoris requisitionem ea Actu eliminandae
vult ac jubet. Quo autem spectat alios Ejusdem
Perillustris Rendum Zbeniski Cancellarij Plocensis Actoratus
cum M. Karnkowski Institutos quoniam Idem Per-
illustris R. Zbeniski ab Eisdem recedit Ideo Judicium
Easdem praetensiones Termis Comprehensas mortificat
Madnes quasvis Cassat pertinenter in praemissis impo

nit Silentium ~~Dñs~~ Condemnadnem Autem ex parte Nostri
Karnhowski super Eodem Dñi Liberi Consilium
Plures in Antecessi Judicii dicti Tribunalis Lac in Cau
sa Obtentam ea Rationibus quibus Judex Remorentibz
sine Costis Expens. Vdv.

Inter Dñs Adamum Myslowski et Barbaram Jtis de Myslowice Conjugs
ads per mandatum suum et Procuratorem suum me plitr Dñs Laurentium Krajewski
Actis per Dñs Josephum Krajewski Infirmitatis Nuntium com
parens Ad Relationem Comparere Dñi Laurentij Krajewski in Lucis
egritudinis eius mbene Judex pens admissibile credens Com
parens, quod Cum minus abens Dñs Krajewski ad Defensum
Infirmitatem habet et debetur Mlis Judis ad Rob[illegible]anel Dñi
plantarum, Dñs Josephus Krajewski Infirmitatis Nuntius prout
Cum minus habet quam veram Infirmitatem idem Citatus Jura
mento Evincere Curabitur vbi insequens Judicij expir. Vdv.

Inter Adam Constantium de Mathurlice ob Mr Joannis Brominski Decili
sor Plures Scholiasm Cantor Vduan Ecclesiae Oppidi Signe cum Atto
rens Vrgere Juramentum suum Repositionem ad per Dñs Josephum Lasocki
Juris pti Parentem Infidelem Leibelt Jachymowicz Mercatorem Sigmen
ads plitr Guillelmum Sendmum Valentinum Kalburki Canonicum Cathe
Chedmens ac Dñs Michaelem Malanowski Cit pertr Dñs Paulum Pulho
wski et Jacobum Comparens Dñs Michalis Malanowski Citati ab In
scripta Comparitione Recedit et Curiae suum Principalem Conde
mnare permittit Cum de expensis Citati Disparens Ano Ci
tationis Dicti Judicij prius Antecessi Tribunalis Quemcunq;
Juramento Actione reputet petitue summe cujusq; Quan
quam Citatus Aaron Hungarici ads absentem Infidelem Leibelt ad Malum
Judicij Informationem adjudicati Capitulinis Expensis existen
dum Debet Emanet Quemcunq; praelatibus actibus Circumstans
Cum Comprehensum Quapiter Condemnato ad Quam Publicanq
audiebat Mlis Judis Publicantur cum comparenti Dom Sowa
mensis ad Executionem Disparens Suspenditur Judicium Vdv.
Inter Dñs Valentinum Katalki ads plitr et Laurentium Andreae Latalki Cits
pterius Jn Cum Impetit ebas Condemnare permittit Cum de exp
ensis Actis Disparent Ano Solutionis subsume Quamquam Citatus
Aaron Hungaricus Scripto Opponatur Quamitur Condemnato
ad Quam Publicanq audiebat Mlis Judis Publicatio

Inter Infidelem Notam Selamowicz Jakub Berkowicz Synagogae Judeor
Plurimq Seniores actam Synagogam Plurimq tum Infidelem
Suos ob Infidelis Majoris Jelowicz Arendatoris Tabernae in Beni
Kowale sitae Crudeliter Interemptu Relictam Viduam aut per
Infidelem Notam Selamowicz suvet alias ad me pertr. Simo
nem Cyprianski Citat per Petrum Cyprianski Comparoq Jud no Ca
tholicum prius actorea cum pretium Citatum imputtaq alterato
no Interim ob Infidelis Majoris ejdm Dudinecq Nuspanam
spe Dilationis Sententiae tam in probatorium Citatoq
quam in Emanatorium Abobrelis ejq in singulis Judic
ejq Sanctang Partem Citatoq Cenſt &c.
Inter Dnm Petrum Piszewski ad pler. M. Josephum Walter Vexil
lifer Dobinecq et Rosamoeum Cez Borkowicz Et p. Thomam
Bajerski Licet quidem M. Albertus Kampenhausen Vice Pala
tinus Dobinecq Citatus per mi Tenutq dispare et ne Condemno
ri permittat, nunc tamen Pars actorea reproducta sin annis
oribus Prima Die Septima mensis aprilis altera Die
Tertia mensis Julii ad prae elapso 1788 caperit Actum
super Eadem M. Kampenhausen in Causa per mi Judicij
Officij per Edictum et Publicati plenarie ad per rem
Judicatam Constitutum se probat ideo non attenta Ejusd M.
Kampenhausen Contumacia Partium „ negotium indurare „ mandat ~~in Cope~~
~~inserta~~ in inductione negotij Terminum actori cum Citato
et Solutione Summae Quinquaginta ducatuum Auscerum
Lungarica tum Pane Litis Septem marcas Polnicas Dem
Judicij cui Die Vigesima Octava mensis Februarij ad
1789 Inter mitendum ad causam et Eundem M. Kam
penhausen parte ea altera stato Adjudicatae ac in alijs
eis nunc ad antiqua dictum ad Judm Citatum Quidem Quo stando
Eidem Deus Salvet Judm Quatenus Dem meum Rober
tum Kampenhausen seu potius M. Walter Vexillifer Ter
rae Dobinecq docente designatione Coram acto Cez Bo
rowicz Die Quarta mensis Julij ad 1787. Cerca Ejusd
M. Kampenhausen Lubomie cum molendinis Ejusdem
M. Kampenhausen „ Juriisque alter emundando Eadem Cura

per se quaesita ante quaesitam Resignationem ad acentibus
Decr. et Processu Convicta, Summam ~~[illegible]~~ Quinqua-
ginta ~~[illegible]~~ ~~[illegible]~~ una cum ~~[illegible]~~ Quin-
genterum Quadraginta flor. Grossor. Sex Polon. ~~[illegible]~~
Ultra Summas ad Rationem Ejusq. supradictae Summae
Quinquaginta Quatuor ~~[illegible]~~ aureae Hungaricae Decr. supra-
dicto adjudicat Lucro et Provisionis pro uno tantummodo
Anno liquidatae Superrestantes citra Provisionem in ad.
pro Vigilia Festi Nativitatis S. Joannis Baptistae in ad Praesens
pro ventura Coram Officio et Actis Officij Praesens sub
Poena Bannis in Casu Contraventionis circa Mandatum in
Ibidem Faciendae Publicandae et Actem Solvendae Nihil Lucro
Poena Septem Marcarum Polon. Parti in Terminis et sub Rigo-
re supraposito Judicio quoque suo totiens in Instanti pro
ut Juris enumerat Nihilominus in Sublationem Conde-
mnationum Supradictarum exaratam Solvendam Jo. M. Kampen-
hausen Poenam Duplicem Quatuordecim Marcarum Polon.
Parti in Terminis et sub Rigore supraposito Judicio quoque
suo Earundem Marcarum per medium in Instanti sub dictum
eo Rigore ex Regestro Poenalium extendendae enumeret
In Eodem Termino ~~[illegible]~~ supra Solutionis praefixo Jo.
M. Nalezo in Solutione Marcarum supradictarum sub
Simili Rigore Eundem M. Kampenhausen interce-
dat.

Inter M. Petrum ~~[illegible]~~ Bonkowski Vexilliferum Zawsterzensem
Dominum tum Gnosos Antonium Wilamowski Ignatium
Lisowski Paulum Milewski Inservientes Actos et Cultos per
Eundem Gnosum Ignatium Lisowski suo Dno et Aliorum Actorum et Cli-
nae pller. Gnos Casimirum et Alterum Casimirum Bar-
tholomaeum et Ludovicum Chodupskie Adamum Matthi-
am Casimirum et Alterum Casimirum Joannem et

alterum

alterum Joannem tum Stanislaum Chądzynskie Joan
nem Josephum Ignatium et Antonium Charzynskie
Joannem et Antonium Gutkowskie Thomam Mączewski
Ejusdem nnis Gołębiowski Cittor et Act per Eumq Gnoscunt
Adamum Chądzynski suo et alior Cittor et Act nnd pller.
Comparere Ternos Partium per Anterius Decretum Judicij
sui et quidem ex parte Mci Bonkowski in pinctie Repo
sitionis Inquisitionum ex parte autem Haeredum bonor
Chądzyno in pinctie Adductionis Testium inter modernas
Partes promulgatum Conservatum Decidendo Insistendo
Eisdem Decr adducant Haeredes et Possessores bonor
Chądzyno Testes binos in Anteriori Judiciorum suor
Cadentia non adductos, praeterq in Cadentia adduci oblatos
Induxerunt Eisdem Testes binos et Inquisitionem suam
Adimplerunt. Ideo reponant Partes utraeq Inquisitio
nes suas hac in Causa Deductas et quoniam reposue
runt et ex Eisdem Judicatum exposcunt id circo sa
tisfactione in promissis declarata ad Lectionem Earun
dem Inquisitionum sese Contulit Quibus lectis
et per Omnes Circumstantias Diligenter examina
tis quandoquidem plene Judicio suo constat pratum
certum Occasione cujus res inter modernas Partes vertitur
jam ab aliquot Annis in Controversia extitisse Hae
redes bonor Starogubi ad bona Starogubi Haeredes
Autem bonorum Chądzyno ad bona sui Chądzyno
usurpasse in pacifica et immediate possessione Utras
que Partes non extasse, sistendoq circa possessio
nem Episcopi prati violentias sibi Inquisitione praeterq
Deductas inlutisse quae tamen sine decisione Causae Grani
tialis decidi non Valent, Ideo Causam praeterq cum Pa
ratis Inquisitionibus ad Judm Terre Plocen proprij
Districtus

Districtus [illegible] [illegible] [illegible]

Inter Ipsum ad Perdum Franciscum ad Jos. Josephum et Joannem
Fratres nitr de Germanos Kosbowskii ad pertinent J. Josephi
Kosbowskii Fratrem natu majorem suum et Fratrum suum
nat pller. Ipsum ad Rev. Valentinum Zaboklicki Conven
tus Cesvenen Canonicum Lateranen Priorem actorem Suum
Conventum Cesvenen Citto et J. Josephum Dsposki Jurid
Planten Bam ad Valerianum Josephi Oppidanum Cesvenen
Cittum pertinent Pro Causa suis Competent agnito Partibus
in Causa Cadaveremandat Et quia ad Comparent Samuele Va
leriani Josephi Oppidani Asvenen ad Instrd Juris Compa
ritio ne rendi et Eumd suis Principalem Condemnare per
mittit prout super Eadem Citto disputem Relatione. Dand
Jusdicentibus Jud. cibus in Causa qualibuscumque Summo Si
gillo Aurea Bulla pertinent. Et Attendo Valentinos Vestis
usq ad Ratum debita et pro Facta Epis Conventus reddi
tio catitat ac in Alys Circumstantijs Dem Comprobenes
decernit Condemnand ad Quem Publicum audiz Nobis Petito
cum Comparen Autem Causa Quam suspendit ad Sequens Publicum
Inter Ipsos agnitum Fr. Matthej Franciscum Lamperelli Asanis Ecan Virginem
ad Ultram Antonium Jo Franciscum Lamperelli, Matthæum et Josephum
Lamperelli ad pr Jud Antonium Lamperelli suum et aliud
ad Jud pller. Jos Salomeam, Herzybelli, Antea J. Franciscum
ca ad J. Catharinam Lamperelli Egenitum ad pr Franciscum Herzybelli
suum et Cuntis aud Jud pller. Jos. Josephum Mostowelli Ve
ratem Lawelleren meditatis Bene Cramscind in Terra
Lawskeren Constitut Landen Cittum pt J. Josephum
Josephi Insend Planten. Jos. Dominicum Mostowelli
Subjud Incol Terrend Lawskeren Cittum pt J. Paulum
Kostowelli Insem Planten. Jos. Josephum Mostowelli
Subdapifer Kaiz Cittum pt J. Josephum Dsposki
Landen non cunt.
Inter Ipsum Josephum Zbysinski Actorem, et Jabl. Josephum Semen
darium Visenbourcum Reum Franciscum Fratres nitr ad
Jurandum, Castrowskii medemes Bene Respondit Pdti Le
ades

rides ad [illegible] per Leyden. D. Zbyszewski ac Joh. Zacherowski
eius et G. Francisci Zacherow ski suae pller. Joh. Dorotheam
de Skorzewskie de Gen. Valentini Nieszycki Castellani Rawa
Leuj Relict Centem Viduam Cte erad per. Melchiorem
Mierzynski Jnscriptum Plenten. in actorato Parte ex adverso
agentis inducta Citatae declarata Prout Nieszychci a Den
quey libere am pronuntiat in actorato vers Mde Nieszychci
Causa quoque Jubet. Sanden nen cund.
Inter. Mm. antecium Laborawski Judicem Regj Castellanowicz et
Magdalenam Grzedzkowne Juicem Congr ad pertractandum
eius exhentem suae suae pller. Jo. Valentinum et Petrum Stanze
ewski Cte per Cund D. Petrum Starzewski eius et Tutorem eius
suae pller. Comparen Coram nob. ad cuj Actus respectu adcentata
Violentiae Suum ad Judm dictum deuidendi necessariam
esse Dilationem Juquisitionis per Partes Ultras ex Contentis
Cedi in Scyptis Dejj eius Deuendo Al. [admittendo]
Inter Spectabilem Franciscum Nieszychci ad pller. et queriam Gi Rosalia
de Zbyszewskie Relicta ad D. Thomae Nieszychci Matrem Fran-
ciscum et Eva Zihii et Sibi Nieszycy nec non Casimirum Zby
szewski ad annum Sororis Simon Kruszewski Cessionarium
in Cedi Diapensed ore Judicemnec permittente proinde super
Eisdem Actis dispensat excepto D. Matthia Skorzewski Relato
ac Subscriptis gestis Regestro Censeo aperiendo ad permittat
Condemnad ad quam Publicand addi Actis Judicis. Publicad
Inter Mm. Laurentium Radzikowski Cedentem Leonardum ad
D. Josephum Szibalski Jo. antecium Bogusławski Laur-
entium et Lucam Mieszkowskie Matheum et Casi-
mum Marcowskie Cessionarios pertm Lucam Cieszkowski Comparen
Coram nob. ad cuj Actus respectu adcentata Violentiae suum ad Judm
Cedirus Deuidendi necessariam esse Cessionis ad Cita-
tem Partis Cessae ac alia pte Dcam Adami Palma Quadler
gae in adjecy D. Matthiae Starzewski B. Ct. eiusdem Par
tium sumptus Cundi admittendi admittendi Cui D. Petri Cessionis
sionis Jngressionem ea Testibus ad fidem Dejnis Cedentibus
Juratoris

juratenijs per Partes super Incorruptionem Testium, et Testes super
fidelem Recognitionem Comprobationibus in Causa praesentis expedi
et. quibus Inquisitionibus expeditis Causam hanc cum Paratis
Inquisitionibus et finali Decisione ouraus ad suum Judicium
remittitur Caeteraque de Jure incumbentia peragit Cujus
Officij Condescensionalis Resolutionibus Partes Parere ac
quiescere ~~cum Judicato~~ Obedire sub Poena Bannis illo
in Termino Condescensionis super Parte contraveniente Publi
cando Obstringuntur Lucta Poena Septem Marcarum Polon
ponti per Partem Compensandae Judicio quoque suo totidem
in Instanti per Utramque Partem praeti Juris impertandae
Pro quo Condescensionis Termino Partes Testes ad Testandum
sub Rigore Poenae Bannis Comparendi ad Recognitionem Testimonia ~~[illegible]~~
~~[illegible]~~ Obstringunt. DDV.
Interim Antonium Kanowski bonis Zaberowo Scribam proventuale
ac LL. Pancratium mediastinum Paulum dictum Josalczyk
tum alterum Pancratium dictum Zamoiny atque Stanislaum
Kernatowski denique Herbertum de eisdem bonis Zaberowo sub
ditis Act. per Jn. Josephum Sielicki JJ. Laurentium et Ada
mum Mieczniowskie Mathaeum et Casimirum seu alterius
nominis Mazowskie Antonium Bogusławski Cittos et Jn. Lu
cam Cuslilinski Comparere Termino Act. cum Cittos respectu
attentata Violentia suum ad Judicium edit Decidendae Quoni
am ex Acceptata J. Kadłubowski Condescensio ad Oppidum
Płonsko et expediendae Inquisitionibus est assignata
ideo ~~[illegible]~~ Officium et hanc Causam ad hoc Offi
cium Burgrabiale Condescensionis Terminique supradesi
gnatae Condescensionis et expediendae Inquisitionibus remittit
Termino Conservato.
Interim Chrisostomum Zielinski Vice Regentem Terrae et B. Polonicae
Act. per Jn. Carolum Burowski et quoniam J. Casimirum Ma
lewski Cittus praesens in Termino disparet et se Condemnare permittit
Inde super Eidem Citto disparere ratione in Solutionis Summae
Centum Octo f. Polon. ad Scriptum Manuale in pacificatio

nem

nem marcæ S. Matheo Orzechowski debitæ cum provisio
re proveniq; Decernit Condemnat ad qm Publicand Et dat
Actor Judex
Publicatum
Inter Dnm Michaelem Rapacki ad pet. D. Carolum Turowski equs
rium m. Stanislaus Robitzki Tribunus Sieprac Citan
dus in Dnis dispari etc Condemnare permittit Et indc aqui
Eidem Citto dispensq; Salario n. Solutionis Summæ quadra
ginta aureor hung. cum Provisione proventiq; in Actis ulteriois
Juris faciend Executionis Decernit Condemnat ad qm
Publicand Et dat Actor Judex
Publicatum
Inter Dnm Michaelem Rapacki Actorem ex pte D. Carolum Turowski.
Ejusq; Theresiam Kamińską ob S. Bartholomei Pilchowski
Relictam Matrem Jacobum et Thecam filium et filiam
Pilchowskie tum m. Paulum Pilchowski Thesaurarium Vi
sogrodien Patruum et Naturalem Tutorem Et ad Aspec
tum Dni Pauli Sulkowski Judicium Inis Partium etc ad q; quid
D. Rapacki p Litis ne Summæ in Forte Boni Mercatus modo
obligati Quæ se Extendere Dimissione vero Epistolæ Cortis Jam
dictum S. Pilchowskich p Solutione Eiusq; Summæ ac Bon
ficatione pretensionum suarum ad Judicium visum sibi Pretend
dendum Recepta et Spectabilem Andream Judicij Lubl. ad S.
Josephi Milicki de Eiusd. Inis Dobrowski Lubl. Palat. Burgrabior
Capitali Tempore ad Judicium Boni Mercatus Condescendq; ad
mandt Quod Judex sive Officium Burgrale mutuis Partium Com
pte Condescendis adhibitis Condescensus Comportationem
tam Contractus Obligatorios inter se dict ab Una et ob S. Bar
tholomæum Pilchowski Parte ab Altera initi quo Insinuationis
obligati Instantaneam Demandabit Quibus Comportat
tum S. Pilchowskium Levationem quam D. Rapacki Solutio
nem Summæ Injungeq; Dimissionem Cortis Demanda
bit de Præmissis Omnibus Punctis Juramentum Inquisitionis
Inquisitiones si Neq; pars indebite Expediet Justa Exi
gentia Satisfactionem omnimodq; Cui Competenti Partes
adhibitis Jnis Officij Regrey Annexis Etiam Hanc
Causam ad Contenta Inis Processum et Documenta Finaliter

Deinde Dijudicabit & moderabitur Cujus Judicij aut officij deinceps partes Parere & Judicato obedire jubbe
ra Duis Illo in Jmo Condus super Pte Contravenj
es Publicas Debebunt & Teneburtur Lita Poniacb
plem Marcas Pcb pte perpten Compensang Judicio
vero finaliter per utramq Pten pbveng Jpso Jure
Condus Jmo ptis quos Volvenius & Negotium pposu
ent adiudicand absitanq; jnb Similj Rigore Compare
ant & Judicatum Patiantur Dpt Ergone.

Inter Gg. Adamum Parentem Laurentium Martinum & Cathe
rinam Virginem Jmoytis filios & filiam Eglesiche Acte
per G. Adamum Eglesichi suo & Jpsius pte Acte nre
pte Gg. Joannem & Agnetham de Ulenjslue Congis
Parentes Valentinum & Mariannem filium & filiam
Eglesiche Cte per G. Valentinum Eglesichi suo dilec
tum Cte nre, pte Gg. Stanislaum Lubeschi & Agne
tham de Bouschue Congis tum Antonium Bosmanti
Bl Mog & Catharinam de Dobreniebue Jtq Congis
Cte per quos G. Antonium Bouschi suo & aliorum Cte nre
pte Judex Jmus per Decretum absentes Jnjunctis Repri
tionis Jnquirendum interrogatorias pte Actrix Confessio addu
cendj Tenen pte utras q; Reponere Jnquisitos suos dq;
in Jpsas articulatas Reprosumend Eadq; pte Jnquisitj pe
as Satisfecisse Jpsaq; Eas pte Judex admisit &
ad Actionem respectiue Jnquirendum Ave pte Duis Testis
& per Omnes Circumstantias pergendi & Examinand
Duos in am Eadem Inquisitionem in Nullo quoq; jam
pten Cte Annullandj Jdeo Jnsum pentes actore
pte acte declarab pten Cte ab Omi Impetitione pte
Cte Causaq; pte Liberam pnuntiat.

Inter M. Stanislaum Dembouschi Succamerarium Ploc
acte per quem Bartholomeum Gutowski Jnsum pte pten
M. Josephum Mathiam Civitatis Natz & Vetillissi
Dobrinj & Viae Capitis Cz Kobroniez Cte per quem Tho
mam Krinski Jpsius pte pten M. Robertum Kampen
hausen Civ Plocensem Dobrinj Cte per Gundam Duniam

in Causa pfz Joam Deirò pfatorand pfz in Judi
cio pcpernand Ideo foro Ldñ Causæ huic Compet
declarab Pbas sedere mandat Mcus Compareus
M Natzer ad pfatã Judicia Tribunalis Ldñ Petricouiz non
admissa. Dein quidz Compareus M Kampenhausen
ab pfatã Epistz Compantiã ne Recedat Cum tamen
Compareus alt Reposcat Deirò Judicij sui in Anteri
ori Cadentia Lab Summam Sexaginta Quinque
Aureos Hungz absoluat M Kampenhausen M Dem
bewski alt Adjudicatz atq; maõnem Cum Publicãe Re
nee Rmissin Tmo Epistz Debit Satisfactiõi inter
posit plenarie Euicz M Kampenhausen Conuictæ Ipe
demonstrat. Ideo non attenta Epistz M Kampen
hausen alti Conuicti Contumacia Pti Alt Cum Mo
Natzer Experimentum Injungat in Experimento
Tmum pfti Alti Coz Plenarie Solutõe Summæ Se
xaginta Quinque Aureor Hungz Cum pisionibus ab
Cum Summa pœnæ ac Pœna Quadrupli 14 MBd
& Expletis eis alijq; in Circumstantijs Juxta ad Judi
Edi Decidendi Controversij Pluries fundatur Estandi
attenta Quietãone de pfato Bd Lubomie Lubomirski Stutz
nova Colonia atq; mancino M Natzer Clõ per Mcum
Kampenhausen Resignatã in Registro in Tmo Combus
Orbũ Dobrinz die 2da Mensis Julij Clõ proxime Elapsi 1788
per pfatũ M Kampenhausen in Rem Mcũ Natzer Regnti
in Duas Summa Triginta Duor Millium pfz Rhl in Fur
do Circa M Junis quæ dictorum Relicta Ipe Competentur De
cernat Judex Salutem Mcus Natzer Vexillifer Pœne
Dobrinz & Circa Cpos & Cz Bobrouiensis moderneus Bd pfatus
Lubomie Cum aliis Heres Summam Supra scriptã
Sexaginta Quinque Aureor Hungz Deirò supra annota
to M Alti a M Kampenhausen adjudicati una Cum Pas
sionibus ac Pœna Lucta Septem hoc Quadruplii 14 MBd
Eorũ Deirò Solis Injuncti in die Virgilia pfti Festi S Joannis
Bpte ad pfz debitura Coram Officio d Actis pfz sub Pœna

Baõuis in Casu Contraventionis Circa Maõnem fa
cienq Publicanq et Summa Mũ Kampenhausen in
fundo Circa se Relicto solvat et Realiter Enumerat
Lucta Pœna Septem Marcar Pol Pti in Tmo et sub
Rigore Superius apposito Judicio vero suo totiq in In
stanti praxi Juris solvenq Nihilominus in Subla
tionem Suprascriptæ Condemnaõnis in Tmo primiti
vi Decreti Satisfactorio super M Kampenhausen obten
tæ et Publicato ac p Contraventione Ejq Decreto Sol
vat Jq M Hatzer Interiedenq M Kampenhau
sen Pœnam Duplicem 14 MM Pol Acto Cum Sum
ma in Tmo et Supra Rigore Supraposito Judicio vero suo
per medium in Instanti sub Distincto Rigore Pœnæ
Bnis et Regro Pœnalium Extendenq praxi Juris
Enumerat Dto Vigore.

Inter GG. Martiannam de Bogdanskie ob Gsi Martini Li
sowski RLV Matrem Ignatium Leonem et Hippolitum
filios Lisowskie Acto per Gm Leonem Lisowski suo et
Matris ac fratrum suorum nne pltr GG Nicolaum Va
lentinum et Stanislaum fratres inter se gmos Liso
wskie Cito et Acto per Gm Paulum Sulkowski Gsm
Mariannam de Zottowskie ob G. Alberti Lisowski RC
viduam Matrem Albertum et Joannem filios Ittia
Lisowskie Cito et Judicio per Gm Carolum Zurowski
Comparen Judm Tmos Ptium ad Parat Anteriores Tmos
Parat q Decreta assignato Condnum Latat q Condemnatio
nes suum ad Judm Edito Decidenq Quoniam anteriora
Decra assignato Condnum ob Contumaciam G. Martianne
de Bogdanskie Lisowska ac Ejus filiorum suum non
Sunt Sortita Effectum Proinde in Ordine Effectuatio
nis Eorq Decrorum necessariam Esse Starat Condnem
Judicij sui aut GG. Felicis Lukoski et Laurentij Bro
miosski Loci Pstq Burgrq ad fundum Bonorum Bedorzy
no Czacherowo et Lukoszyno Cum Transferenq Jurisdictio
ne de Bonis ad Bona Captato Tempore Conducenq ad in
venit Quod Judm sive Ofm Burgrle Mutuo Partium

Sumptu

Sumptu Conducendi Condescensur Injuncta Comporta
tione Documentor Substantiam Universalem fatis ob
GG Joannis Lisowski et Agnethis Gajewska Congrue
Derelicto ad Resonantiam Documentor Exdividet Proces
sum Cognoscet et Resolvet Contenta Anterior Decretor
in toto Exequetur Causamq Ipsa finaliter ad Contenta
Tmor Mandatorum et Documentor Decidet Disjudicabit et
moderabitur Cujus Judicij aut officij Decisioni Ptes
Parere et Acquiescere ac Judicato obedire sub Pena
Bmis Illo in Tmo Condnis super Pto Contraveniens
Publicanq Debebunt ac Tenebuntur Luita Pena Septem
Marcar Pot Pti per Ptem Compensandq Judicio
vero suo totiq abutraq Pte Praxi Juris solvendae
Pro quo Condnis Tmo Ptes quos Voluerint et quos
Negotium Peposcerit adiciant adiciandq sub simili
Rigore Compareant et Judicato obediant D. P.
Inter G. Dionysium Strusinski Actor pltr MM Thadaeum
Capitaneum Jankowicz et Franciscum Succamerariq Plo
cz tum Ptes et Rmos Joachimum Gnesnez et Antonium Po
meraniae Archidiaconos Demborskie Cito per Gm Bartho
lomaeum Guldowski tandem Consensu Ptibus Reicitur Causa
Ipsa ad Sequens H.
Inter GG Antonium et Rosaliam de Kowalewskie in vi
cem Conges Koskowskie Actor per Maritum suo et Conti
suae nne pltr Et Quoniam G. Catharina de Kowale
wskie ob G. Theodori Bobrowski RC Vidua Cito Ipsa
in Tmo Disparet et se Condemnare permittit Proinde sup
Eaq Cito Disparq Rne Nolle levationis Summae Quin
gentor Viginti Tyz una Cum Quota Viginti florenorum Pot
ab Actt Decro Condli in Bonis Kowalewo Podborne
ao proxime Elapso plato adjudicato Coramq Officio
Pcq Ploq in Tmo Satisfacto Ipsentatae permittitur
Condemnatio ad quam Publicanae additur Mlis Judlis

Publicatum

Inter M. Bartholomaeum Falzchi C.T. Ciechanz
Dnum ac G. Hyacinthum Grabowski Br. Wierzbica
Scribam proventualem Acto per Gm Casimirum Sive
Zyński Inscriptum Pltem Et Quoniam G. Petrus Sen
Alterius Knis Kattowicz Advocatiae in Bonis Pniewo
Sit Possessor Cit Ipsi in Tmo Disparet et se Condemna
re permittit proinde Jus Eorum Cit Disparet Rne Statu
stionis LL Joannis et Victoriae Parentum ac Jose
phi filij de Bonis Wierzbica hic in Pltu Plocz Con
sistentis Sui Acto Dni Haereditt Subditorum Extraditionis
Eorum ac Bonificationis Carentiae Laborum Decernendi
Penalitatis permittitur Condemnatio ad quam Publi
candam additur Mlis Judicis Publicatum.

Inter Gsos Paulum Zbyszyński et Angelam de Niesutowskie
Juriem Conges Acto per Contentum in Assa Gsi Pauli Zby
szyński dicti Otrok suo et Mariti sui nne pltis Gsos
Simonem Sudkowski et Andream Kierski Dnos tum
Infideles Sklama et Leybis Juriem Conges Cit
et Judicium per Eundem Inst Sklama suo et Aliorum Con
citato et Judicium nne pltis Judm Tmum Ptis Acto Conve
Ptem Cit pro Bonificatione variarum Pretensionum ad Infi
delem Sklama et Ejus Contem in Ante Acto, nunc vero
Cit, Arendatorem habito Tmo Eorum Comprehe suum ad
Judicium Editam Decidendae Necessariam Esse Prlem
Comparitionem Ptium utrasque in Sequentibus Judiciorum
suorum Cadentia Subsequenda Censet &c.

Inter GG. Paulum Zbyszyński et Catharinam Głażewska Con
juges Acto per Maritum pro Ct Contis suae nne pltis Gm
Joannem Gosszyński Cit per Gm Carolum Turowski
Judm Tmum Ptis Acto Conq Cit pro Solutione Summae Mille
florenorum Pol Cum provisione provenientium suum ad Judm Insti
tuti Decidendam Juristenae Inscriptionis Debitoreae Coram
Actis officij Pltis Die 23 Mensis Junij Ao 1786 per Cit

in Rem

in Rem Actricis Contra Regni super praefatam Summam
Mille florenorum Polonicalium Regnitae Statuit Quatenus praenominatus
G. Joannes Gosczynski Citatus Summam praemissam
Mille florenorum Polonicalium Cum provisione annuali in die pro-
vigilia festi Nativitatis S. Joannis Baptistae Anno praesenti Ventura
Coram officio et Actis praesentibus prima Summae originalis
uti Muliebris providenda Securitate sub Poena Bonis in
Casu Contraventionis Circa Mansionem faciendae
Publicanae Actis solvat et Realiter Enumeret Lui-
ta Poena Trium Marcarum Polonicalium pro in Termino et sub
Rigore quo supra Judicio vero suo tantum in In-
stantia Solita Juris praxi per Citatum solvendae D. R.
Inter G. Mathaeum Jonczewski Actorem pltr. Et Quoniam
Gnae Marianna de Szweykowskie olim G. Stanislai
Jonczewski Rel. Vidua Mater et Catharina filia
nec non Lucas Patruus Jonczewski Citatus praesentes in
Termino Disparet et se Condemnare permittunt
proinde Super Eorum Citatum Disparitatem Rationis solutionis
Quotae Septuaginta Trium florenorum Polonicalium Grossorum
Decem Polonicalium permittitur Condemnatio ad quam
Publicanae additur Mlis Judicis Publicatum

Inter G. Valentinum Cieslinski Actorem per G. Paulum Sulkowski
Inscriptum Plenipotentem M. Joannem Cantium Bukowinski in Exer-
citu Nationali Vice Praefectum Citatum per G. Josephum
Lopowski. Tandem de Consensu partium Causa praesens
Reicitur ad Sequentem Judiciorum Terminos F. C.

Inter G. Albertum Korarski Actorem pltr. Tm Andream Kłobuko-
wski Citatum per G. Josephum Mlicki Inscriptum Plenipotentem Terminum
per anterius Judicii sui Decretum Conservatum decidendo
Anteomma Satisfaciat Actor praefato Decreto in puncto
probationis Competentiae sui Actoratus, et quoniam proba-
vit igitur Satisfactionem in praemissis Sententiae suae Judicium
declarat, Quoniam autem Causa praesens respectu prae

tensa dimissionis Sortis Doktorowizna nuncupatae in bonis Kotarczyno Sittae, levationisq Summae ex Obligatione praedictae Sortis emicantis aliarq Occurrentiar hocce Trno comprehensarum Inveterata suum ad Judicii devenit Igitur necessariam esse ad mentem legis Communicationem Documentor ad Causam hanc sese regulantium per partes utrasq Summariatim Conscribenda pro Sequenti Judicior suor Cadentia subsequenda Censet T. C.

Inter Famatt ac Spbtem Albertum Majorkiewicz actt per Gm Thomam Kowalewski M. Antonium Kossobudzki Thesaurarius Ploc Citt et Judicem pltis Tandem Consentiens Ptibus Reiicitur Causa Pfenr ad Sequen H.

Inter S. Joannem Niedroski Burgr Cr Plocen actt per Gm Carolum Turowski Et Quoniam S. Alexander Szymborski et Theresia de Uminskie Juriem Conges Citt Pfsq in Jmo Disparent et se Condemnare permittunt proinde super Ejus Citt Disparen Rne attentat Violentiar permittitur Condemnatio ad gm Publicanq additur Mlis Judtis Publicatam

Inter S. Erasmum Gorski actt pltis M Theodor Radzyminski Pincernam Ciechanovic Citt per Gm Leonardum Chmielewski Inscriptt Pltem Judm Tmum actt Coz Citt per Decrum anterius Injunctae Ptibus Communicationis Documentor per Summaria Conscribendar pro Sequen nempe moderna Judicior suor Cadentia Conservatt Decidenq ad Satisfactionem Ejus Decro Hasce Ptes Instantaneam Stringit Et Quoniam S. Gorski Documenta sua per Summaria Conscra Comportavit et ~~superti~~ Citt Communicavit Pro suo Citta Documenta sua in Sequen Cadentia ~~Documenta~~ Comportare et superq Realem Comportationem Justum Pstare offert

Itia offert

Igitur admissibili Gro Gerski ad praestanda Justum
Declarat additur Ejus Mlis Judlis ad pronunti
andam Justi Rotham. praestitit hoc Justum
quo attento Satisfecisse Eundem Declarat
Ptem q Citt ad Similem Satisfactionem in
Sequenti Cadentia Subsequenda Stringit tamq
et Comportat Nunc ~~Docu~~ qm Comportandi
Documentis Causam praesentem Decidendam Declarat &c.

Inter G Valentinum Joannem bini Nnis Strzesze
wski B C Plocz Actt pltr M Joannem in Kra
śniewa Gumowski Judicem Trem Plocz Citt per
Gm Josephum Posowski Inscriptt Plentem
Judm Tmum Actt Eoz Citt p Bonificatione Ex
pensae in Negotio Pltus Plocz actt ex occasione
M Citt per Actt ~~Suspensae~~ Erogatae Solutioneq Summae
Octingentorum Septuaginta Sex Flz Pol hoc in Nego
tio ~~Erogatae~~ Expositae aliisq in Circumstantiis suum
ad Judm Institutt Decidendam Quoniam Cau
sa Praesens Decro Judicij Tris Plocz in
Bilsko Die 21 Mensis Januarij Ao praesentis Gnr
praenominatt M Gumowski Judicem Trem Plo
cz ab Una et Modernum Actt pte ab altera
praelatt finaliter Decisa ascopitaq Esse Com
peritur Ideo Judm non posse G Strzesze
wski B C P. ~~non~~ ~~Pstae~~ suo in Judicio hac In
Causa Lucrari Judicatam arbitratur

Inter GG Florianum Mlicki et Agnethem de Cieslinskie
Juniorem Conjuges Actt vel per Maritum suo et Centis suae nnae
pllerq Josephum Casimirum Victorem et Justinam
G. Mathiae Kowalewski Centem seu Utrosq Conjuges

Fratres

Fratres et Sororem inter se Germanos Lukowskie Jus Act et Ed
~~[illegible]~~ per S. Josephum Lukowski, Fratrem natu majorem suo et aliorum Coa-
ctorum nomine pller. JAR Hyacinthum Archi Collegiatae
Lanciciensis Secretarium et S. Lucam BB. Fratres
inter se Germanos Cieslinskie Cit et Act pller. Satisfa-
ciat JAR Rendus Hyacinthus Cieslinski Dilationi Majo-
ris ad quam se In antecactu Judiciorum sua Cadentia
et Judicij Crac. Bolwenicensis recuperet idque in Instanti
ex quoniam satisfecit proinde Partibus in Causa experiri Jubet
in Experimento Terminorum Partium et quidem Ex. Mlickich et Luko-
wskich per anterius Decretum Judicij sui Injunctae Compertatio-
nis Registrorum ac Documentorum quaesito modo Substantiam
ob Perithis Rendorum Felicis Cieslinski enucleandam Conservatum
jam quoque ex Parte JAR et Ignesi Cieslinskich pro benefi-
catione Litis expensarum in Vindicationem Episcopi Substantiae
erogatam tum in Alijs Circumstantijs suum ad Judicium
Institutum Dividendo Insistendo Decreto Supraseripto Die 7me
Mensis Aprilis Ad Elapso 1788 prolato JAR. ac Ignosci
Cieslinski ad Compertationem Registrorum et Documentorum
Substantiam ob Perithis Rendorum Cieslinski elucidandam idque Instan-
ti ~~[illegible]~~ Itinerarij ~~Jus~~ ~~Perithis~~ Compertationis ~~Rendorum~~ JAR. et S. Cieslinscy Registra-
~~[illegible]~~ Liae primum in Curia Canonicali Die 21 Mensis Augusti
Ad 1778 alterum in Villa Czerniewo Die 26. Eiusdem Men-
sis et Anni tum Decretum Condle respectu Episcopi Successionis
inter Modernos Citatos JAR. et S. Cieslinskie et Ignes Kotarskie Conjugis
in Fundo bonorum Cieslino in Ao 1781. prolatum actuque
Officij praesentis die 24 Mensis Augusti Ad Eidem Oblatuatio
circa quod Decretum S. Lucas Cieslinski super Realem
Compertationem Scriptorum et Documentorum Juramentum praesti-
tit Repositoque Locum Decreto ab Ulteriori Compertatione
si liberari Concludit Pars vero Actorea ~~[illegible]~~

superaesse

persistendo in Eadem Compositione non nisi obiciendo Eisdem
JAR et G. Cieslinskien quod apud Eosdem Summae nonnullae
~~reperiuntur~~ ad Episc. P.R. Cieslinski Felicis propriae reperiantur
quae ad totalem Massam Substantiae includi debent se
que ad concernunt ~~Eindeq~~ Eisdem ad Evasionem Juratoriam
stringunt, Judicium itaque Attento Decreto Condli supra de actu an
notato circa quod G. Lucas Cieslinski ex Persona Sui
Juramentum praestitit Ideo Lunae G. Cieslinski à praestando
iteratione Juramenti Liberum fecit Jam vero JAR Hyac
cinthum Cieslinski ad Instantaneam Evasionem prout
nullam Summam ab ad JR. Felice Cieslinski modo
accomodativo nec post fata Epis ex quocunque loco et
à quibuscunque Personis in praejudicium et Damnum
levavit Obligat et addit Mlis Judlis ad praemunitionem
Just Rothan. tandem non finitum.

Inter JARndum Franciscum et Gsos Josephum ac Joannem Fratres in
ter se Germanos Kostkowskie Actores plures Licet quidem tam
JARndus Valentinus Zaboklicki Conventus Cervenensis
Canonicor Regularium Lateranensium Prior totusque Idem
Conventus quam Infideles Zelman Judka et Juek Sucha
rowicze Judaei Vissogrodienses Citati Comparitionem non
inscribunt, quia tamen pars Actae Repositis suo in Judi
cio binis Condemnationibus prima quidem die 7ma Mensis
Aprilis et altera quoque die 3tia mensis Novembris utrisque
Anno proxime elapso 1788vo in Judiciis Officii praesentis
ex parte sui ~~super praefatis Judaeis Vissogrodiensibus~~ hoc in
negotio circa bina cum Reliquis Citatis Suspensio
nis Decreta obtentis et publicatis plenarie Eosdem
Citatos ad Mentem Novellae Legis Convictos esse pro
bat, Igitur non Attenta Conventus Citatis Contumacia
parti Actae Negotium Inducere Judicium mandat, In inductio
ne Cujus ~~Quaerendo~~ Terminos partis Actae tam contra Con
ventum Canonicor Regularium Cervenensem originales
et super Infideli Zelman et super Infideli Juek

ac per mentionata Suspensionis Decreta conservatos, quam
Adcitatorios contra predictos Infideles Judaeos Vissogrodiensem
suum ad Judicium editos, et quae contra Conventum Cervenen
sem Respectu decernendarum super Eodem ponarum pro
Causata Exolutionis Summae quinquaginta Aureorum Hung
cum provisione Actoribus a praefatis Judaeis debitae
in Termino Satisfactorio Recusatione, conclusarum, tum
Respectu injungendae Conventui Eiusdem praelibatae Summae uti per hunc
ac Conventum Cervenensem in manibus Judaeorum detentae
pro Re Actorum Exolutionis, jam vero contra Infideles
Judaeos Vissogrodiensem pro Attentatione Causae huius cum
Conventu Cervenensi suo in Judicio Vertentis per Decretum Ad
citationis Praecepta, Decidendo Attentis infrascriptis per
partem Actoream Repositis Documentis, Videlicet Compla
natione in Vissogrod die 8va mensis Januarij 1787mo
Anno inter predictos GG. Koskowskie Actores suo et JAR.dj
Francisci Koskowski fratris sui Gr.ni nne Agentem ex
una ac Infidelem Judka Sucharowicz itidem suo et
Reliquorum Citatorum Judaeorum nomine parte ex altera
Inita et confecta, qua Complanatione Praefati Infide
les Judaei Summam Centum Aureorum Hung ex Summa
majori Decreto Castrensi Vissogrodiensi die 2da Novem
bris 1785to Ao inter Actos et Eosdem Infideles Judaeos
prolato Actoribus adjudicata Restantem binis Rathis
prima Tribus diebus ante fm Nattis S. Joannis Ba
ptistae, in Anno Eodem, quo praeinserta Complanatio,
Altera pro festo Sanctorum Trium Regum in Anno
subsequenti 1788vo Actoribus exolvere, cum provisione Annuali, spoponse
runt, tum Manifestatione coram Actis Crenensi Visso
grodiensi die 7ma mensis Januarii 1788vo Anno
per Generosos Koskowskie Actores in Trno per hanc
Complanationem pro Altera Ratha praefixo De diligen
tia sui in Levanda Summa Quinquaginta Aureorum Hun
garicalium cum provisione Annuali, et Renitentia Infi
delium Judaeorum in Exolvenda, Contraventioneque Complana
tioni praeinsertae facta, Necnon Seorsiva Manifestatio
ne coram Actis ac in Trno Eisdem ut supra per Infideles
Judaeos Vissogrodiensem Cittos illata, per quam Manifestationem

praefati

Infideles Judaei satisfactionem plenariam supraexaratae Complanationi praestare sese obtulerunt, et hoc in passu mentionatam Summam Quinquaginta Aureor. Hung. cum provisione ad quotam Duor. Aureor. Hung. et Novemflorenc. Pol. Reducta Praesentarunt, Solummodo ex Ratione praetensionis JARndi Prioris ac Totius Conventus Cervenensis in Quanto Triginta Aureor. Hung. ad modernos Actores formatae, Impossibilem praelibatae Integralis Summae cum provisione Actoribus debitae Exolutionem Declararunt, Insuper Relatione editi ex parte Conventus Cervenensis contra modernos Actores Termini per Mlem Rri Gnalem Nlem Adalbertum Suwinski coram Actis Crenae Vissogrodiensis die Octavo Januarij idest in Crastino praeinserti Satisfactorij Trnj Recognita, Quo Termino Conventus Cervenensis tam modernos Actores quam Infideles Sucharowicze respectu Solutionis memoratae Summae Triginta Aureor. Hungaricalis ab Actoribus praetensae, et Summa praedicta ab Infidelibus Sucharowicze modernis Actoribus debita pro Re sui iniungendae pro Judiciis Trribus Vissogrodiensis concitarunt; Ad extremum Processu superius Adnotato per modernos Actores respectu praemissorum tam contra Conventum Cervenensem quam Infideles Sucharowicze suum ad Judicium Instituto et plenarie perducto, Siquidem, praefatum JARndum Zaboklicki Priorem cum toto suo Conventu Cervenensi in Termino supraexarato per Complanationem praefixo Solutionem memoratae Summae cum provisione Actoribus debitae per Eosdem Infideles Judaeos pacificari Intensae nulliter Impedivisse, et post habito Pignore Responsionis in Substantia Actorum sat sufficienti, Ex Summa Eadem a Judaeis provenienti praetensionem suam Vindicare praesumendo, per Institutum sui pro Judiciis Trribus Vissogrodiensis processum, Indebitam Summae toties dictae Actoribus debitae Involutionem fecisse, Judicio suo est probatum, Gnosi autem et Rndus Koskowscy Actor praefatos Infideles et Infideles Sucharowicze Citat

Sucharowicze Judaeos Vissogrodiens ad Summum paupertatis Statum nunc devenisse inferunt, et ob Impossibilem adpresens Summae praelibatae ab Eisdem Recuperationem, Eandem apud Conventum Cervenensem repetunt, Terminoq suo Solutionem praefatae Summae cum provisione per hunc Conventum Cervenens sibi praestari iniungendam Concludunt, Proinde Judm Officii praesens Studendo Legi ac justitiae ~~Concludunt~~ Statuit quatenus ~~pass~~ Citati seu potius JAKndus Valentinus Zaboklicki Prior totusq Conventus Canonicor Regularium Cervenens intercedendo praedictos Infideles Sucharowicze Judaeos Vissogrodiens memoratam Summam Quinquaginta Aureor Hungaricar una cum provisione provenienti et ad Trnum infra Solutioni praescriptum Computanda Coram Actis Officii praesentis in et pro fra Secunda post Dnicam Ramis Palmar Quadragesimalem Anno Currens proxime ventura Actoribus sive Eorum Speciali Plenipotenti sub poena bonis in Casu Contraventionis circa Maonem in ibiq faciens publicanda Solvant, Quo autem Interest poenas ~~[illegible]~~ pro praemissa Summae Actis Involutione et Eorunq in frustraneas Litis Expensas inductione super Conventu Cervenens Terminis Actis irrogari Conclusas, non posse Easdem hunc Conventum Cervenens evadere Judm Arbitratus et Decernit quatenus Praefatus JAKndus Zaboklicki Prior et totus Conventus Cervenensis tam pro praemissa Summae Involutione, quam (: per Causatam Summae Ejusq in Manibus Infidelium Sucharowiczow detentionem :) Honoris Actorum notabili ~~poss~~ Haereditate Substantiaq Immobili gaudentium prostitutione, Poenam quadruplicem quatuordecem Marcar Polonic Actoribus in Trno et sub Rigore supraexpressis Enumerent, Nihilominus in Sublationem Condemnationum binarum superius adnotatarum super Infidelibus Sucharowicze obtentarum Solvant Eidem Actoribus poenam quadruplicem Quatuordecem Marcar

Sol

Post, in quibus supradictus Jakrndus Zaboklicki Prior et totus Conventus Cervenae Eosdem Infideles Judaeos in Termino Supradesignato Intercedere tenebuntur, Idq sub Rigore poenae baomi superius apposito, Judicio quoq suo Poenam Duplicem quatuordecim Marcar. Post subdistincto Rigore ex Regesmo poenalium extendendo Enumerent D P Vigore.

Inter GG Stanislaum Parentem et Albertum filium Dąbrowskie Actt et Citt per Eundem G. Dąbrowski filium suo et Parentis suinne pltem G. Thomam Czachowski Citt et Actt pltem G. Mariannam Przedpełska G. Czachowski Contem Citt per Eundem maritum ~~[illegible]~~ suum Judm Trnos partium utrarq per Decra anteriora injunctae Repositionis Inquisitionum Inter easdem Ptes plata conservatt, decidendo Tenen Ptes utrasque reponere Inquisitiones suas prsen in Causa edicto idque in instan Censet, reposuerunt eadem Ptes Inquisitiones suas in pleno numero Testium eductas igitur Satisfactione Ejsdem hoc in puncto declarata ad lectionem repositar Inquisitionum accessit, quibus lectis et diligenter examinatis siquidem Judicio suo deducitur G. Czachowski ~~[illegible]~~ Sepistorium suum Sepe non bene prisum habendo cum Incident boves Gni Dąbrowski in Idem Sepistorium Gm Dąbrowski filium hosce sui boves ex Eodem sepistorio expellen infestasse, Aggravasse, Pallo e Sepe erepto Concussisse, genibus in Terram ptrusum Conculcasse et Colaphisasse, Concussionesq in Obductione Specificatt Ejdem G. Dąbrowski inflixisse, dein Eundem G. Dąbrowski laesisse, postposuisse, Gm autem Stanislaum Dąbrowski Parentem Lapides in fundos Gni Czachowski injecisse, Arbores alneaticas in divisorio G. Czachowski excidisse, frondesq ex Sepibus ejusdem G. Czachowski Collegisse, ad focum pro his itaq fusius Inquisitionibus exaratis delictis non posse pnominatt GG. Thomam Czachowski et Stanislaum Dąbrowski Poenas Prles et Crumenales evadere Sententiat quinimo punibilibus declaratis Statuit Quatenus iidem GG Thomas Czachowski et Stanislaus Dąbrowski Inculpati Termin Castri prsen

superiorem in et profenia dca post Dean Conductus pasche Anno
pre ventura ingrediant eiusq Scipionem Quis Sachowski Duabus Septimanis g. autem Dgbowski Tribus Diebus Continuent et Exple
ant in exitu vero de Turn Gio Sachowski Idem g. Sachowski Gio Alber
ti Dgbowski Lenam Quadruplicem jam vero g. Stanislaus Dgbowski
filii g. Sachowski Lenam Simplicem Quatuordecem marcas Sol Soran
offitio vadis prem sub Pena baonis in casu Contraventionis Circa
maonem faciend Publicand Solvand. Judicis autem suo per medium
Earq marcad in instan sub districto Rigore exigendi Lenalium ex-
tendendo enumerand vulnera autem et Concussiones in Productione spe
cificand prominatt g. Albertus Dgbowski in Seguaz Judicijs suis Compros
Vrad Conservat.

Inter g. Valentinum Zakowski Vbl. Cultpter M. Simon Saprochi vexillifer Reginen Jerna
o dotinq Dominum et Jnfid Lewch Mosharieq Tabernar Bd Wizdavie Arendatorem
Citt p g. Paulum Chelkowski Judd Tenut Adcong Citt p Decretum antecig injunctu
adductionis Testium et reproductionis Inquisitionum hac in causa plat Conservatt de
ad eund Ptes Earq ad instantiam adductionem Testium Quod Singuli siguis
autem Ptes Earq in Inquisitionibus et quib g. Zakowski Tribus jam autem Mun
Saprochi duobq Testibus eductis persistendo ejusmodi Inquisitiones suas re-
posuerunt Judicatur p ex Ejusq prolatis expositis Deq satisfactione Ejusq
declarata ad lectionem ejusd Inquisitionum accepit quibq lectis ac p omnes sin-
gulas tantas perpensis et examinatis siguis Judicijs suis plane Judicium Est Deq
quidem g. Gio Zakowski vacuum fuisse debere Gio Dzigielowski Certa die ad
Bam Sophiam Jnfidelem Lewch Mosharieq Cittan ante Occasum Solis penes Eg
pedestre ibidem tempore autem objecto plat Gio Dzigielowski vocem
plat Gio Zakowski abstat ad Tabernam Bd Wizdavie adduisse, postea
autem Eadem respice Jnfidelem Lewch in Equo Equivoq g. Dzigielowski ad Eand Taber-
nam p se inhabitatam advenisse, adeoq Gio Dzigielowski jam antea notato Omis-
sam Causam citi plus omisse, eidemq non Omnem penuriam p Eadq Causa advocati
exhibisse, p Ejusmodi itaq illicita p gressu non posse p nominatt Jnfidelem Lewch
Mosharieq Arendatorem Wizdavien Citt penas Ptes et Enumeratas Judd Sententiand et Pla
citand Latenes M. Saprochi vexillifer Reginen Jerna Dominq Nunccq Jnfid Lewch Aren
datorem Suum inquisitione premissa Inualidat in Dt p Fra Dca p. Dean Nunciis Sal-
mad Quadrien Regien pre ventura ad Cancellariam officij Jrien sub Pena baonis
in casu Contraventionis Circa maonem ibid faciend publicand Statuat Statutus
autem Plagis Frigoris p totam quemcis p ad Conducend ante Cancellariam
Castrigend post subsecutam vero Castigationem Dem Jnfidelis Lewch Lenam
Scemphicem Quatuordecem marcas Sol Cob in Turn et Subrigore Bone baonis ibid
extendendo Cett restant Judicijs autem suis Earq marcas medietatem sub Districti
rigore exigendi Lenalium extendendo in instanti enumerand Pars g. Zakowski valor em
plate Valde in Seguaz Judicijs suis Compl V.C. movit Pars Citt ad Judicia Tribunalia Rnd Se-
natorio ad mitta Inquisitiones autem demum obligatis Ptibus Instantibus pria Judicijs sui
Lucidatione extradunt

Inter Gnos Jacobum Rybicki et Mariannam Nowowiesłaa
G. Stanislai Rybicki Contem sue utrumque Longe
Act. et Citatos per Eundem Gnum Jacobum Rybicki suo
et aliud Act. ac Citatos nonpller. Gnum Severinum Droz-
dowski Dnum et L. Petrum Mediastinum Act.
Eundem G. Drozdowski Dnum suo et Eiusdem L. Petri
nonpller. Comparere te Termino Partium respectu
attentatae violentiae suam ad Judicium dictos Dai-
dendi Siquidem Causa praesens sine Inquisitione
decidi nequit, Ipsa Eisdem Partibus tam in deductionem
quam emundationem ab Objectis Dat et Concedit
Dilationem Inquisitionis in Sequenti Judicii suis
Conducendo Tl.

Inter Gnum Mathiam Zarczewski Bibliopolitanum
Act. pr. M. Vincentium Kraszewski Vexilli-
ferum Exercitus Nationalis Regni citatum
praeter Judicium Citationem Partis Actoriae Re-
citatae pro Solutione Summae tam in Obligationem
Sertium Bonorum Zochowo Ecclesiastica quam ad
Scriptam Manualia per Actum citatum expositarum
Bonificationeque quarumvis praetensionum ex fun-
do eorumque Bonorum Zochowo Ecclesiastica emicanae
editam decidendo Controversiis Partium pro et
contra Conductis et exauditis Suspensa solutione
earumque Summae ac toto negotio necessariam esse
Condescensionem Judicii sui aut Gnosorum Caroli
Jurowski et Thomae Kowalewski Sui praesentis Bur-
gralis Sui et pro Feria Secunda post Dominicam
Jubilate Anno praesenti ventura Conducendos
adinvenit Quod Judicium sive Officium Burgrae
sive unus Meus Judex aut Jus Burgraliis
mutuo Partium Sumptu Conducendus et
~~ad Bona~~ Condescensurus Comportationem Contra-
ctus nihilominus Obligationis suprascriptae Sertium
ac Inventarii Status earumque per quem Interesse
demandabit Qua Subsecuta Comportatione
ad fundum Bonorum Zochowo Ecclesiastica et Zochowko

statum Antiquum earunq. Sestium cum moder
ner ~~[illegible]~~ Confrontabit de desolatione sive repa
ratione Auctri ver deperditis Inseminationibus
Cunctisque Partium pretensionibus ex fundo
predictae Sestium emicanq. Inquiret Investiga
bit Inquisitiones expediet Juramenta pro op
portunitate negotij excipiet Solutionem Summa
rum tam ex Obligatoria Possessione quam
ex Scriptis manualibus ac ex quovis fonte
emergenq. atque levationem earunq. quantum
cui et a quo provenerit Gnuinget Terminos
prefiget Rigores Annectet totamque hanc
Causam ad Contenta Documentorum Mationum
et Terminorum editorum et pro Termino Condnis
per citat. si voluerit edendi finaliter nihil
intactum et Irresolutum relinquendo pro
exigentia Legis et Justitiae decidet disiudica
bit et moderabitq. Cuius vel quorum deci
sioni Partes Utreque parere et Judicatum
pati sub pena Bationis illo in Termino
Condescensionis super Parte Contraveniente
publicanq. debebant ac tenebuntur Scita
pena Septem Marcarum Pott Parti per
Partem sibi ab invicem Compensanda Judicio
autem seu totiq. ministranti sub rigore penae
Bationis ex Registro Penalium extendendo
ab Utraq. Parte solvenda. Pro quo Condnis
Termino Partes quem voluerint et quos
negotium Causae presens poposcerit adcitent
adcitandi sub simili quo supra rigore Compa
rere et Judicato obedire obstringuntur DPV.
Inter Gnm Valentinum Herzybski Actorem pr. GG.
Agnethem de Herzybskie primi olim Gnesi Petri Ho
rzybski secundi ad presens voti G. Alberti Dzierza
newski Consortem seu Utrosque Coniuges Victi
cum et Matrem Paulum Thomam Stanislaum Pe
trum et Evam Virginem Innuptam Privignos
et Privignam Filios et Filiam Herzybskie

cito

citatis per eumq. Jnr. Dzierzanowski Maritum et
Victricum suo Centis Principes ac Principae suae
nomine praeter. Judicii Citationem Partis Actae Parti
citatae pro solutione Summae Quatuordecem Aureae
Hungaricatae Provisionis ac Luitae poenae Septem
Marcarum Polon. Decreto Judicij Officij praesentis Die
Decima Nona Mensis Julij Anno 1784. Inter
modernum Actae ab una, et olim Jnr. Petrum
Kerzybski citatum Primaevum Maritum et Paren
tem parte ab altera prolatae Actori adiudicatae
decernenq. que poenalitatis pro Contraventione
Decreto eiusq. ac in Sublationem Condemnationis
editam decidendo Insistendo eiusq. Decreto decer
nit Qualenus Pars citata supraescriptam Sum
mam Quatuordecem Aureorum Hungaricatae ~~Aureae~~ ~~Libri~~ una cum Provi
sione et quidem ante Terminum supraescripto
Decreto praefixum, per Quinque A Centum Jam
vero ab Actu Contraventionis per Septem mente
legis provenienq. tum Luitam Supraescriptam Se
ptem Marcarum Polon. in et pro vigilia Festi Na
tivitatis Sancti Joannis Baptistae in Anno praesenti
proxime ventura Coram Officio et Actis praesenti
sub poena Bonorum in Casu Contraventionis circa
Mationem faciendae publicandae praecia in rem per
solventis Recognoscendae Quietationem ac Salvis
Quietationibus de Provisione in Termino supra
scripto per Citatam reproducendae et per Actam
Acceptandi ad manus Actae sive eius Plenitudo
solvat et realiter enumeret Luita poena Se
ptem Marcarum Polon. Parti in Termino et sub
rigore supraescripto. Judicio autem suo per me
dium in instanti praxi Juris solvenda. Porro
in Sublationem Condemnationis Coram Actis Officij
praesenti ex Parte Actae super eaq. ad J. Petro
Kerzybski respectu non solutionis Supraescriptae
Summae Provisionis ac Luitae in Termino satis
factionis circa Mationem factam Die Octava Men
sis Novembris Anno eiusq. 1784. obtentae et Publi
catae Poenam Simplicem Quatuordecem Marcarum
Polon. Juris citati supraescripto Actae in Termino et
sub rigore Quibus Supra sunt Solutum DPV.

Inter Gnos Thomam Starczewski et Catharinam Wo-
rowska Inicem Coniuges Actt per Gnum Stanislaum
Starczewski Filium Inscriptum Plenipotentem.
GG. Ignatium Gadomski et Juliannam Szad-
kowska primi olim G. Alberti Skarzynski se-
cundi ad praesens voti Inicem Coniuges Victricum
et Matrem Joannem Skarzynski Pricignum
et Filium citat per eunque Gnum Ignatium Gadom-
ski suo Centri et Pricigni suorum nomine praeter. Gnum
Mathiam Skarzynski citatum praeter. Judicium
Citationem Partis Actoreae Parti citatae pro solu-
tione Summae Centum Quinquaginta Tynae per
eunque Gnum Thomam Starczewski Actt eius Gnae
Worowska Actrici suae Consorti Actis praesentis
Feria Tertia post Dnum Visitationis GVMariae Anno
1763. Inscripta et Circa Resignationem per se
olim G. Alberto Skarzynski Sertis super Bonis
Starczewo sitae, in fundo circa eunque ad Gnum
Albertum Skarzynski relictae una cum provi-
sione provenientis editam decidendo Controver-
sijs Partium exauditis, Licet quidem Jus Actt
Solutionem suprascriptae Summae a Citatis pre-
tendant Cum vero Gnum Ignatius Gadomski Ma-
nifestationem Coram Actis praesentis Die Undecima
Mensis Aprilis Anno 1785. suo et eiusque Gnae
Juliannae Szadkowska ad praesens suae Centri in
ordine recessus a Substantia fatis ad G. Alberti
Skarzynski ~~derelicta~~ primaeri Mariti derelicta
factam reponit Gnusque Mathias Skarzynski
praeter se in Judicio sistens nomine Gnosi Joannis
Skarzynski ad eiusque Alberti Filij Filiastri sui
in minorennitate existentis ab eaque Substantia
post eius Parentem derelicta Jtis Recedit Ideo
Judicium Causam hanc non subesse Foro sui Judi-
cij declarat verum eamque ad Judicium Nostrum Plenipo-
propriis Districtus Remittit Judicandam &c.

Inter GG. Ignacium Worowski Actt praeter GG. Mariannam de
Karwowskie ad G. Pauli Karwowski Plenam Conceptam
Viduam Matrem Blazeum filium et Josepham
Virginem Innuptam filiam Karwowskie Pittos
per Cancellariam G. Karwowski Matrem suo et filii ac
filiae sor nomine praeter Judicium Trinum Actt contra partem

Citatam

Cittam rptu ~~per~~ Gnosae Josephae Karwowska Ser
vitionum apud Actum Susceptorum "iniungendae" Continuationis, ac irro
gandarum super praefatis GG. Karwowskiae Matre
et filio pro ~~[illegible]~~ fomentatione praedictae G. Josephae
Karwowska poenarum suum ad Judicium editum
decidendo, Siquidem Judicium suum de Susceptis
per Eandem G. Josepham Karwowski apud Actorem
Annualibus Servitiis, levataq per Eandem in vim
Authoramenti ab Actore Quota Trium florenorum Pol.
ac post Effluxum Alicujus temporis praestitor
apud Actorem Servitionem ~~ab Eisdem~~ de Alienatione
ab Eisdem cum Scitu et Instinctu GG. Karwo
wskich Matris et filii Cittor subsecuta ex factis
judicialiter per partes Controversiis plane Infor
matur, Ideo Judicium praesens praetermissa prae
latae Gnae Karwowska Josephae ad Continuationem
Cordae Servitionum Veluti adpraesens alibi per Eanae Su
sceptorum Adactione per Actorem praetensa, Non
nisi Eosdem Cittos poenis pro praemissa Actoris
Elusione subesse declarat, et statuit quatenus
Citati poenam duplicem quatuordecem Marcar
Pol. Actori coram Officio et Actis praesenae in et pro
fra 2da post Dnicam Conductus Paschae in Anno
praesenae Ventura idq sub poena baonis in Casu Con
traventionis circa Maonem inibiae faciendam pu
blicanda solvant Judicio quoq suo permodum
ministranti sub seorsivo Rigore ex Regestro prae
nalium extendendo Importent D. P. Vigore
Inter G. Mathiam Dobrski Actum ptr. G. Simonem Pia
secki Cittum per G. Leonardum Chmielewski Judm
Trnum Actum conae Cittum pro poenis respectu Servitio
num apud Actum per Eanae G. Piasecki susceptor non
Continuationis imo ab Eisae sese alienationis
tum attentatae Violentiae aliaq Circumstantiae
hocce Trno Comprehensarum suum ad Judicium editum
decidendo, Necessariam esse Inquisitionem in ordine

probationis et reprobationis prout ad Concepta
Jrii et Pbanci Actores per partes utrasq; in de
quenti Judicio duxi Cadentia Diuendam Censui &c

Inter Gnm Josephum Rosthowski & Brigittam Kozikowska
Conjges Actorium ad & Citt atq; Leonardum Rosthowski
Reum per Suum Gnm Josephum Rosthowski suum Actorem
Coadt una pte Gnm Bernardum Gosiecki & Franciscam Bru
dzinska Conjges Citt & Actt una Contra Suam una pte Gnm
Gosiecki nec non Philippum & Hiacinthum Gosiecki Citt per
Suum Judm Jrium per tentiam Decretum Judicij sui Jnjun
cta Reprobationis Jnquisitionem Consentt Decisa Tenen
ri Pbri utras q Satisfacere Ejs Deum in puncto Reprobatio
nis Jnquisitionis Jpq in Instanti Arbitratur Reponendo
Eadem Pbri Jnquisitiones Suas in Verbo Pro Testium
Eductt Igitur Satisfactione in Jpo missi Declarat ad Le
ctionem Reprobi Jnquisitionum Anexit Libris Lectis
& per omnes Circumstantias perspexit & Examinatis Quando
quid ex Ejs Jnquisitionibus Sufficienter Deducitur
per Gnm Bernardum Gosiecki & Gnm Ludovicum Rosthowski Actos
rem Concipiem Esse Depositiones q Cutis in facie Actoris ap
Gnm quoque Josephum Rosthowski Pbrum in minorennitate Exis
do per Hunce Gnm Bernardum Gosiecki Consepium Suipe
Canes in Jnventaria Gg Rosthowskich q dicti Gnm Gosiecki Liberi
ne Villa Rne Jpsitaspe Famulum Gnm Josephum Rosthowski
Jpsorum ad alia Servitia Solicitaspe Gnm Autem Josephum
Rosthowski Gnm Bernardo Gosiecki Suscepisse Jnventarium Jmmediate
a Famulis Ejusd Gnm Rosthowski Jndebite Objicispe Valam
Jnventaria Jpsa in Patris Gnm Gosiecki potande Sepes Gnm
Gosiecki per Transitum Ejs Jnventarij Effregisse Inspexe
Gnm Gosiecki Pecuniam Suo Signo Signaspe & Sibi appliciaspe
Circaq Rem Inspexem per Gnm Gosiecki in Domo sua Jnvenisse
Quid Damna sibi Abinicem Magis tamen Gnm Rosthowski
tam per non Jmpulsionem Suum in Scale quidem per non Citum
spectionem Notaplurij sui Jntulispe alias q Injurias & Violentias sibi

peregisse

percipe pro his Iudicij Superius Exarati Inquisitionibus
deductis Debitis non posse Supra scripti D. Bernardum
Gosicki et Josephum Rostkowski Penas Personales et
Crumenales Evadere Sententiati et Statuit Quatenus
pro Dⁱᵒ Gosicki et Rostkowski Summa Castro Pⁿ Supe
riorem in d. p.ᵗᵃ 2ᵃ vel 3ᵗⁱᵘᵐ Semis et Juridicus
Immitatus Dⁿ Ventura Ingrediantur Ejusque
Cognitionem et Dno Dⁱᵒ Gosicki Duas Septima
nas Jam vero Dⁿ Rostkowski unicas Septimanas.
Statuo Sine Intermissione Continuand et Explean
in Exitu vero de Dno Dⁱᵒ Gosicki Jᵘˢ G Gosicki Jᵒ
Rostkowski Penam Quadruplicem Jam vero J. Rostko
wski Jᵒ Gosicki Penam Duplicem. 14 Martij Coram
Nobis et Actis Dⁿ Jubilæa Bⁿ in Causa Con
traventionis Pœna Majorem Jovialem Publicanæ
Solvand Judicio vero suo Eadem Marcas utrinque
per Medium in Instanti Sub Distinctione Regere
Et Regrᵒ Penalium Extendendo Enumerand Dᵒ.

Inter Dⁿ Mariannam Pomianowska ad S. Matthiæ
Inspectⁿ Rᵉ Odueam Actᵖˡᵉ Dⁿ Vincentium et Joan
nem Siekluckie Cᵒ per Dⁿ Vincentium Siekluckie suo
et Dⁿ Joannis Siekluckie nomᵉ pᵗᵉ Judicij Quinti Actricis
Pen Cᵒ per Anteriora Decretum injunct et addictionis Testium
Conservand Dendum, ad Instantaneam addictionem Te
stium Dⁿ Pomianowska Actricis Jurat et Pro
mam Eadem Dⁿ Pomianowska in Inquisitione sua Sub Ju
bus Edicta per Ostium Pars quo Citᵃ Ejus Procuratⁱˢ Jo Gutkie
Reporat Ejusdem Eadem Actrix Inquisitionem Juramᵗᵘᵐ in Instanti Repo
rexit. Satisfecisse Ignit Causæ Sententiæ Juris Judicium Declarat
et ad Lectionem respectiue Inquisitionis hinc inde Actæ et per Omnes

Circumstantias Perpensa et Examinata Quando Quidem ex Eadem
Inquisitione Sufficienter Deductum Est, per Gm Joannem
Siekluki Gm Pomianowska Verbis Laesivis et variis Disgu
stibus affectum Esse Damna quoque Inventarijs Suis praenominatum
Gm Siekluki Actum Actum Intulisse Praetereaque per Boves Gsi Vin
centij Siekluki Manipulos Triginta G Pomianowska Com
pabulatum et in Nihilum Redactum Extitisse pro his Itaque
Inconvenientijs ac Damnis non Posse Supra scros Actum Incul
patum Poenas Poenas et quidem Gm Joannem Plus et Crume
nales Jam vero G Vincentium Siekluki non nisi Crume
nales Evadere Sententiat Decernens Quatenus praefatum
G Joannes Siekluki Tunim Cr. Pr. Superiorem in et pro
fra 2da post Dm Judica Quidlem Actum Pr. Ventura Ingre
diatur Ejusque Sessionem Spatio Trium Dierum Continuet et Exple
at in Exitu vero de Tunim tam Pr. G Joannes et Vin
centius Siekluki per poenam Simplicem Pr. MM Pol
Coram Officio et Actis Pr. Sub Poena Bnis in Casu Con
traventionis Circa Mationem faciendae Publicanae Actum
solvant Judicio vero suo in Instanti Sub Distincto
Rigore et Regro Poenarum Extendendae per Medium
Praxi Juris Enumerent Porro pro Depabulatum Triginta
Manipulis Siliginis Gsae Pomianowska Actum pro prime me
morat G Vincentius Siekluki Quotam Sex Flor Coram
Officio in Tmo et Sub Rigore Supraposito Actum Exolvat DPC

Inter GG. Antonium Kozierowski et Constantiam Trzcinska invicem Con
iuges Parentes Tum Mariannam Virginem Innuptam filiam Ko
zierowskie Actum et Cittos pro Eunae G. Antonium Kozierowski suo
Contis a filiae suarum nomine pltr G. Joannem Kozierowski
Actum per Eundem ut supra GG. Hiacinthum Karwowski et
Franciscam Zakrocka Invicem Conciuges Cittos et Actum pro
Maritum suo et Consortis suae nomine personaliter, Ju
dicium Terminos partium utrarumque sibi ab invicem respe
ctu Attentatarum Violentiarum Aliarumque Occurren

tiarum

Occurentiar eisdem Trnis Comprehensar suum ad Judm editos decidendo, ad Affectationem partium Dat et Concedit Eisdem Dilationem Inquisitionis ad Contenta Trnor et Protestationum partium utrarumq in Sequentibus Judiciis suis per partes utrasq educendae T. C.

Inter GG. Petrum Pęszynski et Mariannam Rutkowska Conges Actor per Maritum suo et Contis suae nne pstr. G. Antonium Borowski Burgrs Crone Plocne Cittum et Judicene pstr. tanq non sunt.

Inter Gnosos Josephum BCP. Martinum et Clementem Fratres inter se Germanos Pepłowskie Act per Eumd G. Josephum Pepłowski suo et Fratrum suorum nne pller. Et quoniam Gsi Antonius Bartoll et Cenegundis Kwasiberska Conges Parentes Alexander Albertus Catharina et Monica Filij et Filiae Bartolly Citti pseng in Terno Disparent et se Condemnare permittunt proinde super Eisdem Cittis disparenq respectu attentatae Violentiae decernit condemnat ad quam Publicandam addit Mlis Judlis. Publicat

Inter MM. Josephum Capitaneum Dobrinenq Franciscum Succamerarium Sacrae Mattis et Michaelem Gnalem Exercitus Rni Humiliae Act per Eumd M. Josephum Humielski suo et Fratrum suorum nne pller. GG. Joannem Niedowski BCP. et Salomeam Gorska Conges Ignatium Juliannam Mariannam et Barbaram Virginis Uminskie Cittos pro G. Carolum Zurowski Teneri Comparenq Partes Cittae sufficientius inscribere Comparitionem idque in instanti et quoniam non inscribit, nno Principales suos condemnare permittit proinde super Eisdem GG Niedowskie et Uminskie in lucro decernendae contraventionis Decr in puncto repositionis Inquisitionum decernendaeq Penalitatis respectu aggravationis in nullo negotio Processu restitutionis rerum oblium Vestium vestimentorum pro re G. Niedowska comparata Inventariorum cupri Oris stanni Currutum pro od M. Bartholomaeum Humielski in bonis Zoltowo derelict benificationisq quadris praetensionum Terno Comprehensar

Cassationis

cassationis totalis et integri Processus vexatorie et in nullo negotio super Eisdem act obtenti extendendaq Seorsive Pœnalitatis ratione circumscriptionis act permittendo condemnat in actoratu vero Partes Citte et qui extat Evasio Citationis et Causæ ad quam Publicandæ addit Mlis Judlis Publicat

Inter G. Joannem Goszczynski actt et Citt pltter G. Andream Karwowski Citt et actt pltter GG Vincentium Parentem Nicolaum filium Karwowskie, Joannem Dturniewski tum L. Joannem G. Goszczynski famulum in assia Ejusd sui Dni pro deponend Testimonio Citt pltter Judm Trnum per Anterius Decrum injunctæ G. Karwowski adductionis Testium tumq adcitaonem ex Parte Ejusd G. Karwowski contra Testes pro deponend Testimonio suum ad Judicium editam decidendo adducat ~~adducat~~ Idem Gus Karwowski Testes suos Jidem suas Recognitiones deponant idq in instanti adduxit Idem G. Karwowski hosce Testes adductiq Testimonia deposuerunt igitur Judicium satisfactione in pmissis declarata ad repositionem Instantaneam Inquiorum suar utrasq Ptes Principaliter agen stringit reposuerunt Eadem Partes hasce Inquisitiones et quidem G. Goszczynski sex G. vero Karwowski Testibus quinque eductas in Eadq inquione sua Idem G. Karwowski persistit satisfactione igitur Partibus et hoc in Puncto agnita ad lectionem Eard Judm accessit quibus lectis diligenter perpensis et examinatis quoniam sufficienter deductum est et quidem quo ad actoratum G. Goszczynski G. Karwowski hinnulos binos libere misisse et per Eosd damna intulisse circa Cumulos frumentorum Equos in fune ligasse eosdq Cumulos depabulasse G. Goszczynski foden terram in suo fundo per G. Karwowski invasum fuisse bidentes ferreos

Secum

secum apportasse ibiq; laesisse diffamasse Jctu lapidum
binis vicibus percussisse Pallo praegrandi concutere atten
tasse, flagro castigare comminatum fuisse quo ad actora
tum G. Andreae Karwowski G. Goszczynski viam ex area Ejusd.
G. Karwowski tendens ne Eius descendens ad non discessionem destruxisse et
Ibidem laesisse diffamasse lapides proiecisse damna
in frumentis et Pratis intulisse pro his itaq; Inquisi-
tionibus deductis Eosd. GG. Goszczynski et Karwowski
Punibiles esse declarat et statuit Judm Quatenus
Jidem Inculpati Turrim Castri praesens superiorem in
et pro Feria 2da post Fm SS. et Individuae Trinitatis in
anno praesens ventura Ingrediantur Ejusq; Sessionem et
quidem G. Goszczynski Spatio Trium dierum G. vero Kar-
wowski Spatio Duarum Septimanarum sine Intermissione
continuent et expleant in exitu de Turri G. Karwowski,
Gius Goszczynski G. Karwowski Poenam Simplicem Gius
vero Karwowski G. Goszczynski Poenam Quadruplicem Qua
tuordecem marcarum Polo coram officio et actis praesens sub
Poena baonis in Casu Contraventionis tam quo ad non Sessio-
nem Turricam quam non solutionem merced circa maonem faciendae
Publicandae Solvant. Judicio quoq; suo earundem marcarum per
medium in instanti sub Poena baonis ex Regestro Poe-
nalium extendendo praxi Juris Importent D. P. V.

Inter G. Antonium Dobrski Actorem pltr Gius Thomam Bonifaci
um Minorennes Dobrskie Notariae Crenz Scenez Joannem
Makomaski et Albertum Smardzewski Eorum Tutores tum Jo
annem Przedwojewski Citm per Gm Paulum Sulkowski
Judm Trium per Anterius Decretum Injunctae Actorum Comproba
tionis Realitatis Summae a GG. Dobrskie praetensae in Sequen
nempe moderna Cadentia Subsequenda Conservatorum Decidendae

Insistendo Ejus Decreto Comprobet Jus actis Realitatem Summae per se pretensae Rotha in Anteriori Decreto praefata idque in Instanti Comprobavit qua Attenta Comprobatione Statuit Judicium Quatenus Pars Citata seu potius G. Przedwojewski Emundandae sui obligatae Possessionem Summam Trecentorum florenorum Polonicorum Nunc per actis Justo Evicto in Dominica Vigilia festi Nattis S. Joannis Baptistae Anno praesenti proxime ventura Coram officio Actis praesentibus sub Poena Bannovis in Casu Contraventionis Circa Mansionem faciendae Publicandae solvat et Realiter Enumeret Luita Poena Trium Marcarum Polonicarum in Termino et sub Rigore quo supra Judicio vero suo Notitiae in Instanti praxi Juris Solvendae

Inter G. Franciscum Pomianowski actorem pltr GG. Casimirum Niedzgorski et Theressiam Charzynska Invicem Conjuges Parentes Felicianum Bogdanski Filium et Privignum Citatos per Eundem G. Niedzgorski suo et aliorum Citatorum nomine pltr Judicium Terminum per anterius Decretum Judicij sui in junctae repositionis Inquisitionis Pti actis Conservatis decidendae ~~quoniam~~ Teneri Eandem Pltam actis Inquisitionem suam suo in Judicio reponere idque in instanti reposuit Pars actis Inquisitionem suam igitur satisfactione adinventa ad lectionem Eadem Judicium accessit quibus lectis et diligenter examinatis sufficienter deductum est G. Casimirum Niegorski ad unam ~~[illegible]~~ falcastraturam praeti ~~[illegible]~~ G. Pomianowski ~~accepisse et pro eius~~ proprij secasse fenum quod Jussio applicasse dein Eundem G. Pomianowski ~~suo convertisse~~, laesisse, diffamasse, pro his itaque Inquisitione explanatis Eundem Inculpatum Punibilem esse declarat et statuit Judicium Quatenus Idem G. Casimirus Niegorski Terrinum Castri praesentem superiorem in et pro feria 2da post Diem Judica Quadrantem in anno praesenti proxime ventura ingrediatur ejusque sessionem Spatio Trium dierum sine intermissione Conti

nuet

mcat et expleat in edicti vero de Turri Jdem G. Niegor
alii G. Francisco Lonciaweffki Penam Simplicem Qua-
tuordecem marcar Coll coram Officio actis q prout in que
sub Pena baonis tam quo ad non especionem Turris quam
solucionem marcar circa praedictam in Libris facium Cu
Cheana Schwat. Judicio quoq uno Earq marcar pu
mediam ni in stanti sub Pena baonis ac Regestro Cienali
uno extendendo prout Jurisq enumerat D. P. Vigore

Inter Petrum Bradnium Valentinum Kozlowski Canonicum Cathe Petitorem
Procuratum Zagrobne Actr ptr. Ctra maiam G. Adamum Jan Spinski
Cittus presentes ni Suo Disparet esse Condemnandum per mi
proinde super Eod Citto Disparentes Rae solucionis Summar
unus Florenorum Polonicor decernendo pro Lucro
ventione Decreto rinuncia Communicatis mi Documentor per
nullis Condemnatis ad quam publicandum Addit Libris Judic

Publicat

Inter G. Ignatium Lukoski Actr ptr SS Felicem Bargn Cessr Petrum
et Casimirum Fratres inter se Germanos Citt pro G. Leonardum
Chmielewski. Judm Suum Actr contra Citos pro solucione Summae
Varior temporibus ab Actore tam pro Citto quam olim Citto
Parentem Contracte in quanto Mille quingentor quinquaginta
quatuor flor Pol pro Actr pretense ac opus aliar pre
tensionum hanc Termino comprehensar sum ad Judm edictum
decidendo, Signifer Causa presentis suae parti utrarumq partium
Comparitione Judm plene Informari neqit, Deo necessarium
esse utrarumq partium pro Sequenda Judiciori suor cadentia
portem Comparitionem Judm Cernet Ll

Inter M. Franciscum Dembowski Secretarium Plocens Actr pro G.
Bartholomeum Jatowski Inscriptum Plebanum M. Josephum Ma
chnicz Civi nominis Italor Vexilliferum Dobrinens et Vel Capi
taneum Cuiav Bobrowiczens Citt pro G. Thomam Swinski In
scriptum Plebanum M. Robertum Kampenhausen Vel Primum
Dobrinens Citt pro Cuiav, Quoniam hac in Causa primitiva
Decreta sua in Judicio prolata esse dignoscatur proinde et nunc
foro Competenti agnito partibus providere Judm mandat, Mox
Comparens M. Italor Vexillifer Terrae Dobrinens ad Judicia Ti
bunalia Sua Pemiovicens Non Admissus. In providendo Licet quia
Comparens M. Roberti Kampenhausen Citati ab Inscripta

Ejusde Comparitione Recedit quia tamen pars Adª reposita sua
in Judicio Maonè cum publicatione Cautionis pura erat Actis
Officii presentis die 12ª Januarij Anno labentis Rptu non solu
tionis Summe Quadraginta Aureor Stung cum provisione ac
Marcis infra expressis Decreto Judicii Officii fuere infrascri
ranto Actori adjudicata super prefato M. Kampenhausen
in Judicio prelibati Decreti satisfactione obtenta de plena
via Ejusdem ad mentem legis Convictione Donet, Igitur non
Attento Codem a Comparitione Recepuet prefati Citati
Contumacia Negotium parti Adª Judicare mandat, Inquisi
Inductione Siquis Judicio suo Documentalitia probatur
Summam Quadraginta Aureor Stung originaliter Jo
anni Szczepkowski Burg loci presentis per M. Robertum
Kampenhausen Scripto manuali in Sepre die 11ª Julii 1787ª
Anno datato Asseveratam, ac dein per hunc Jm Joannem
Szczepkowski Documento huic in primitivo Scripto adno
tato in Sepre die 24ª mensis et Anni Currentis Datum
to M. Franciscum Dembowski modernum Actis Pedaneum Dare
to Judicii Officii fungens stans 2ª post fm Dominicum Sanctor
proxima evicuit die 3ª mensis Novembris Anno proxi
me elapso 1788ª Ad Comparitionem Actoris pro certum
maciam prelibati M. Roberti Kampenhausen Citati pro
tato una cum provisione ab hacce Summa provenient 2
ac premio prima dicta Septembris pro subhastatione praefatae
quadruplici quatuordecem Marcar Pol. Actori adjudicatam
extitisse, Deinde petit obtentam in Judicio Ejusdem Decreti satis
factorio premissam Condemnationem, hunc. M. Dembowski
Actoreus Juris suum pro Judicii prosecutione contra
M.M. Hatter Vesilifensem modernum et Kampenhausen Vic Palatinum
Dobrinens Actacticum bonor Ludomiè cum Attinentiis Hered
Reptu solutionis predictae Summae cum Provisione ac Marcis
et Summa prefati M. Kampenhausen in hisce bonis Ve
cista, Instituisse, Igitur Judex Officii presentis Inquisitione
supra exarata Judicii sui Decreto Attenta quoq; hujusmo
di de premio Communi bonor Ludomiè Ludomki et Mirze
cin cum Attinentiis pro M. Kampenhausen Citatum Magco
Hatter Vesilifensi Dobrinens Residentiali in Regia in
Juris Communibus Scribus Dobrinens die Quinta Mensis
Julii Anno elapso 1788ª Sexagenta, ad hoc commune
Triginta duorum Millium florenorum Pol. in fundo Erarii bonor
Rebellium esse Demasquanda, Statuit quatenus Mandatur

Manu

M. Matheus Vexilifer Dobrinevæ et Vice Capitaneus Ceræ Bobrowniczæ modernus bonor Lukomiæ cum Attinentiis Storæ suprascriptam Summam quadraginta Aureor Hungr. Decreto premisserto adjudicatam una cum provisionibus tam Louæ Decreto præcauta quam prox Decium ad Annum infrapresixum Aureta nec non suprascriptas prenas primam Septem Alteram in Substationem proxime quadrapluem quatuor decem Marcar Pol memoratis Decreto comprehensas in et pro Vigilia festo Nativitatis S. Joannis Baptistæ in Anno presenti Ventura coram Officio et Actis presentibus sub prena bannis in Casu Contraventionis circa Manenem mihi faciendam prohibenda Actori suo Gio Special. Plenipotenti Dñi ex Summa prælibata Triginta Duor Millium glor Pol Mssii Kampenhausen in fundo dictor bonor circa se Rebicta Solvat et Realiter enumeret. Dicta prena Septem Marcar Pol parti in Judo et sub Rigore supra appositis Judicio vero Suo totiens ministrare sub solito Rigore gradjuris Solvenda. Nihilominus in Substationem supra exarate Condemnandis in Judo satisfactorio absentia ac pro contraventione premisserto Decreto Per M. Matheum Vexilifer Dobrinevæ Interveniendo Meum Kampenhausen Citatum Solvat prenam Duplum M. Marcar Polon parti in Judo ac sub Rigore supra expressis Judicio vero suo per medium ministrantis sub distincto Rigore ex Regestro prenalium extendendo Imporset D. Rigore

Inter Infidelem Stanislaum Fiszlowicz nem finis

Inter J. Adalbertum Zeltzki et A. Zachariam Famulum actr. per Jam Jm Adalbertum Zeltzki Suo et Famuli Sui nmo petti Jm Bartholomæum Venerabili Cls vadi petti Judo Hinc requisita attentatæ Violentiæ m mutuis actoris Sibi vicissim edictos, nec non aliam ejus Inquisitionem Contenta Judo et Bonum Prium utrarumque Judicijs Vis Rei duorum Judicum

Inter M. Bartholomæum Feltzki et Stephanum Jm Jm Comparentium Suscipiatis Jnsecundo Contenta Reconventionem Meus Victor et alterius nominis dispiciatis Fiat Notarius Judo Aurora Cls Presens Judo Disparet et Condemnare Deinde prout inde Supra Cls Disparens Prne Statutorum Mi A. P. S. Stanislaus Jablonski Dr Wenzlica Scriba Provincialis ad Rr Euns

Acti et Copiæ de Mense Julij in Acti Presens Diuersi
Conuicini Subditi Vor Eumd. Victum Capitale
Illatæ Iniuriæ tum una cum Nomificatione
Carentiæ Laborum ac Diuersorum tum Super
Alio Capitali quam Super Statuto Libro Primo Pa
ragrafo Permutatis Condemnatis ac quam Subli
cando addicto Alio Judicio. Publicatum

Inter Gabrielem Rojwali ad ptm M: Theophilum Zolfowski
Subapiferum Viuens Ad per Jo: Leonardum Smiel
wski Judm Deridendo Inuic Pte ad Pte in Priori
Judicium Respectu Solutionis Summæ ad eam
Deridendo Inuistendo Inscriptionem Calzadæ Cerca
Acti Iuens Viuens Feria Sexta post Festum Sanctæ
Margarethæ Virginis et Martyris Sabati die Vige
sima Mensis Julij 1781 Anno Per Meum Theophi
lum Zolfowski Tribunum Potuine Tribunum Terræ Viuens
redeuntem vero Subapiferum Viuens Rediuum
Ad Supra Summam quadringenter quinquaginta
Tynf quem liber Tynf Triginta Ducatos in is numerando
mi rem tam Succed olim Vic Magdalenæ Swicho
wska cum Suo Sposo Rojwali Viuente Diuisarium
do Itaque Summam Præmissam in quadringenter quin
quaginta Tynf in Trina Capita in quo liber Capud Sum
mam Centum quinquaginta Tynf proueniri Scitor Ju
dex Statuit Quaterna Meum Theophilum Zol
kowski Subapiferi Viuens Summam Centum quinqua
ginta Tynf et Summa Præfata quadringenter quinqua
ginta Tynf ad Respiciens mi et Vic Dignis Festi Sanc
Joannis Baptistæ anno Presenti Ventura Terra Cum
Proueniens Viuens Ceram Solutam et Realiter Enumeratam
Lucis Vena. Septem Marcas Polonicales idque Sub Pe
na Decimi in Casu Contrauentionis circa Maoren
da Jus Feriæ Publicatum ad Edictum Gabrielis Rojwa
lski Solutæ et Realiter enumeratæ Lucis Vena Septem
Marcas Polonicales ad Dn mi Fini et Ad rigne quo Supra
Judicium autem totius mi mpetrans idque Sub Stato Rigne
et Regestro Penalis Tendens Dfos. Salvis Quidcumlus
mi Fini Proueniens

Inter S.S. Joannem Parentem Laurentium et Stanislaum Filios Jozielice actos Per Eum Parentem Suo et Filiorum Suorum nomine pltr et quoniam S. Joannes Cyprinski Citatus Praesens in Termino Disparet et Se Condemnare Permittit Proinde Super Eos Citatos Disparentes nomine attentatae Violentiae Permittitur Condemnatio ad quam Publicanae additur Mlis Judlis

Publicatum

Inter S.S. Valentinum Parentem et Simonem Filium Zoltowskie actos Per Gnum Mathiam Zoltowski S.S. Carolum Andream et Antonium Fratres Inter se Germanos Obrębskie Citatos et Judicem Per Eum Carolum Obrębski Suo et Fratrum Suorum nomine pltr Terminum Ptis autorea Suum ad Judicium edictis Decidendae Controversijs Plurium Inductis Exaudiendis Siquidem Pars actorum Termino Suo non solum pro Solutione Summae Post ob Gnum Mariannam Obrębską Stenlem qm post S. Franciscam Obrębską Praetensae verum etiam in Ordine Cognitionis Contractuum ac quaeruis actuum Jus Naturae Ejusque ausi laedere Ptem Citatam Consensit Ideo Causam Praesentem uti Cognitionem Transactionum in se Praeuferentem non subesse fero Praesentem Declarat Quinimo ad Judicium Terrestre Plocense Proprij Districtus Remittit Judicanae Termino Contto

Inter M. Joannem Porębski Thesaurarium Plocense actos per S. Josephum Łoszowski Inserum Plentem et quoniam Celsissimus Michael Alexander Swiatopolk Czetwertynski Capitaneus Tussynense Citatus adeitt Praesens in Termino Disparet et Se Condemnare Permittit Proinde Super Eos adeitt Disparentes Termino non solutionis Summae Provisionalis annualis a Summa Viginti Sex millium fl. Provenientes in lucro ultimariae fortis finalis ac indilatae faciendae Executionis Permittitur Condemnatio ad quam Publicanae additur Mlis Judlis

Publicatum

Inter G. Casimirum Bielkowski actorem pltr. M.M. Cajetanum Succamerarium Terrae Regiae Mattis et Sebastianum Thesaurarium Supremae Fratres Inter se Germanos Kozłowskie Citt. Per G. Paulum Sulkowski Judicium Trium actorum Per Decretum Judicij Trium Plocensis Causam modernam ad Judicium Officij Praesens Remitteris Conservato Dividendo Controversijs Exauditis Siquidem Causa haec respectu attentatae Violentiae Promota. Sine Inquisitione Praecedente Dividi haud Valet Ideo Necessariam esse Inquisitionem ad Contenta Trium et Proximum Praesentem in Sequentem Judicium Suis Per Praes. Utrasque tam in Probationem Objectae quam in Emundationem ab Eisdem educendae Censet &c.

Inter G. Mathiam Mazowiecki Camerarium Trium Plocensium Nles Stanislaum Parentem et Mariannam Virginem Innupta filiam Duplicis actorum per G. Thomam Trzcinski Et Quoniam G. Paulus Leszczynski Citt. Ipsi in Trino Disparet et se Condemnare permittit Proinde super Eorum Citt. Disparem Rne Comportationis Rerum Mobilium Vestium Vestimentorum in Varia forma et Specie Existentium Parat Pecuniae in Quantitate Summae Triginta Sex fl. Pol. Cum Area Oculare per Citt. Detentae actorum propriae Extraditionis Eorumque aliarum Circumstantiarum Trino Comprehensarum permittit Condemnatio ad quam publicandam addit Nlis Judlis

Publicatum

Inter Gnrum Franciscum Trzcinski actorem pltr. Et Quoniam Illmus Admodum Rndus Vincentius Drawski Canonicus Collegiatae Plocensis Citt. Ipsi in Trino Disparet Proinde super Eorum Citt. Disparem Rne Decernendae Poenalitatis pro Laesione actorum aliarumque Circumstantiarum Tandem non finitum

Inter Gnrum Franciscum Trzcinski actorem pltr. Pltem Admodum Rndum Vincentium Drawski Canonicum Collegiatae

Plocensis

Plocz Cit per Gm Paulum Sulkowski Judm Ci-
tationem Act Cons Suum ad Judm Edit Decidens
necessariam Esse Inquisitionem per ptem utramq
tam in probationem qm Emundationem ad Conten-
ta Trinis et Provinc Ptis Act in Sequz Judicij
Suis Educens Censet &c.

Inter Gm Mathiam Franciscum et Simonem
Fratres Inter se gmos Suchodolskie ac Sophi-
am Virginem Innupt Itiae Suchodolska Eorum So-
rorem Act per Gm Thomam Trzcinski Gm Mi-
chaelem Lukoski Cit per Gm Valentinum
Strzeszewski Et Quoniam G. Jacobus Lukoski
Cit Ipsi in Tmo Disparet et se Condemnare
permittit Jnde super Eoq Cit Disparez Pnae
Solutionis Summae Ducentorum Septuaginta
Quinque Tyz Inscriptione Authea Assecurat Cum
Prohibitione Provenienz permittitur Condemnatio
ad Quam publicanz additur Mlis Judlis

Publicatt.

Inter M. Joannem Theodorum Bini mus Chamski Camerari-
um Jnatum Plocz Act per Gm Paulum Sulkowski Gm Joan-
nem Niedrski BCP Cittum per Gm Carolum Turowski
Terminum Act eng Cittum pro solutione quotae Trium Ausen-
tium et Flo Novem Polon ex majori quota provenienz
Suum ad Judm Edit Decidens Quoniam Comparens Ipse
Citti quotam Promissam agnoscit et Solutionem Ipsa
non abruget id circo quotam Tandem in et pro Cra-
stino festi Natlis S. Joannis Baptistae in ad futurum
Praesentem pro ventura Cezam Officio et Actis Praesentibus sub Poena
Bannis in Casu Contraventionis circa Mandatum in Ibus
faciendz Publicandz Actori Solvat Lucta Poena Septem
Marcam

marca Polec. Parti in Termino et sub Rigore suprascripto Iu-
dicio quoque suo totiens in Instanti praxi Juris enume-
ret D.P.V.
Inter Gr. Josephum Kozlowski et Sophiam de Lasockie Invicem
Conjuges Act. per Maritum suo et Centis suae nomine pller. MM.
Edvardum et Ignatium Lasockie Cit. p. G. Leonardum
Chmielewski Gres. Adamum Mieczynski et Mariannam
de Lasockie Invicem Conjuges Cittos p. Gm. Josephum Pepto-
wski Inscriptum Plenitudinem Comparendi Ternum Actorum Cittos
p. Solutione Dotis ac Comportatione Contractus tum
in alijs Circumstantijs suum ad Judicium edit Decidendo
Suspensa Decisione Causae praeter necessariam esse Compor-
tationem Contractus intuitu Resignationis bene Jaroczin
Inter Hosce Cittos inter se Initi et Confecti p. Cujus
Comportatione Pars Actorea Partem Cit. convenit id quod
p. sequens Judicium Sub Cadentia subsequenda ad in-
venit post quam Comportationem Contractus subscriptam vel non
Judicium decernet id quod Juris erit Ll.
Inter Gm. Casimirum Sniechowski bene Dragan et Dziarno-
wo Tenutarium Possessorem Dnum et LL. Martinum
Sichlowski et Theodorum Trzeszkiewicz de bonis Dictis
Dziarnowo Subditos Act. p. L. Trzeszkiewicz, Massa de Leonardi Chmielewski suo et Ald.
Act. nomine pller. Gres. Antonium et Catharinam de Kolo-
dzieyskie Conjuges Parentes Vincentium et Theodorum
Cichoskie Filios Cittos p. G. Josephum Dzierzowski Com-
parendi Ternos Act. eorum Cittos respectu attentatarum
Violentiarum Suum ad Judicium edit Decidendo ad affectatio-
nem Partis Actoreae Parti Utriusque ad Contenta Termi-
ni et Protestationum Dat et Concedit Dilationem Inqui-
sitionis in Sequens Judicij suis educendo Ll.
Inter Jm. Mosiek Jozwowicz Tabernae hic Plocie Sittae Ta-
bernatorem et Swetel Invicem Conjuges Act. per Mari-
tum suo et Centis suae nomine Pller. G. Paulum Kurowski
Cittum p. G. Paulum Sulkowski Comparendi Ternum
Act.

ad eum Citt respectu Attentatae Violentiae Suum ad
Judm edit Decidendae necessariam esse Inquisitionem
uti in Causa facti ad Contenta Termi et Protestationum
tam in Deductionem quam Emundationem ab Objectis
in Sequenti Judicij suis educendae censet Zl.
Inter Ill. Paulum Kemerowski Dnum et Sr. Antonium Kolczynski
Famulum ad perlumen J. Kemerowski Dnum suo et Fa
muli sui nnd pller. et J. Albertum Białoskorski Cittm
pller. Comparens Terminum ad eum Cittm respectu attentatae
Violentiae suum ad Judm edit Decidendae necessariam
esse Inquisitionem uti in Causa facti ad Contenta Ter
mini et Protestationum tam in Deductionem quam
emundationem ab Objectis in Sequenti Judicij suis
educendae censet Zl.
Inter Ill. Josephum Pepłowski Bld. ad pller M. Michae
lem Lasocki Castellanie Cenariensis Lanciciae Cittm per
J. Paulum Sulkowski Comparens Terminum ad eum
Cittm pro extraditione Fratrum tum pro poenis suum ad
Judm edit Decidendae Quoniam in Praesenti Cadentia ex
Actoratu M. Lasocki eum Ecumen J. Pepłowski hac
in Causa Remissio Causae ad Terminum Condescensionis
Granicalis inter bona Kosino et Ramutowo agitandae est Subse
cuta Ideo et Actoratum Episcopi J. Pepłowski ad Lunae
Terminum Condescensionis Granicialis Remittit Ju
dicandae Zl.
Inter Infra Jakob Jelkowicz Tabernae in Bonis
Grabiec Sittae Arendatorem Cittm pltex. M.
Joannem Chamsky Camerarium Grlen Phoen. Cittm
per Gm Paulum Sulkowski, ad Repositionem
Comparentis M. Chamsky Lsum Antonium Ferri
fabrum pro Deponendo Testimonio Citt ob aegram

Ejus Valetudinem ad Deponendum hocce Testi
monium pro Præsenti Cadentia Statuere Eundem
nullatenus Inferenti Eundem Lcum Antonium
ad Perhibendum hocce Testimonium in Sequenti
Cadentia Statuere M. Chamski Obstringit
R.

Inter Gm Petrum Starczewski Actorem pltem GG Mathiam Siekluckí
et Catharinam Sikorska Conges Citatos per Maritum suo
et Contis suæ nnne pltem Judm Trnum per Decretum
in antiacta Judicior suor Cadentia inter modernas
Ptes latum Conservatum decidendo Sententiat
~~Judm~~ Quatenus Eadem Pars actorum Inquisitionem
hac in Causa eductam reponat ~~[illegible]~~, quoniam Eadem
Pars actorum Inquisitionem suam reposuit Pars vero Citata
Eidem Inquisitioni se subiicit, proinde satisfecisse eamque Sen-
tentiæ Judicij sui declarat et ad lectionem Eiusdem Judm se
Contulit qua lecta et diligenter examinata siquidem lucide
est deductum GG. Mathiam Siekluckí et Catharinam
Sikorska Conges. Perticas quinque per famulum Eorundem
GG Siekluckich Jussu Gsæ Siekluckæ Ejusdem G. Starcze
wski proprias ~~[illegible]~~ accepisse Brassicæ aliquam Ptem Equa
depabulasse Damnaq in frumentis peregisse dem Gm
dem G Starczewski per utrosq Conges læsum et diffa
matum fuisse pro his itaq Inconvenientijs præmissa
Inquisitione explanatis non posse eosdem Inculpatos
Pœnas evadere Judm declarat. Studendoq Justitiæ
Statuit Quatenus Jidem Gsi Siekluccy Turnim Ca
stri præsenti Superiorem in et pro fina Secunda post
Dcam Conductus Paschæ in Anno Currente Ingrediantur Ejusq Sessio
nem Spatio Trium Dierum Continuet et expleant in Ex

Tu

tu vero de Turri Jidem Inculpati Gso Petro Starczewski
Poenam Triplicem Quatuordecem Marcar Pott Includendo
etiam et Damna: Coram officio et actis Pcen idque
sub Poena baonis in Casu Contraventionis tam quo
ad non sessionem Turris quam Solutionem Marcar Cir-
ca maonem in Ibidem faciendo Publicando Solvant.
Judicio quoq suo Poenam Simplicem Quatuordecem
Marcar Pott sub districto Rigore ex Regestro Poena-
tium extendendo enumerent D. Rigore.

Inter GG Nicolaum et Theressiam Leszczynska Invicem Conju-
ges Parentes tum Laurentium filium Przedpetskie
actt per G. Nicolaum Przedpetski suo et alior actt
nne plur Gsos Michaelem Przedpetski et Helenam
Jsidem Przedpetska Conges Citt per Maritum suo et
Contis suae nne plur Judm Trnum per Anterius Decre-
tum Judicij sui injunctae Repositionis Inquisitionis
Conservatum decidendo tenere Eandem Ptem actt hanc
Inquisitionem suo in Judicio eductam reponere idq
in instanti Censet reposuit Pars actt Eandem Inqui-
sitionem cui Pars Citt se subiciendo Judicatum
protem expostulavit igitur Judm satisfactione In-
promissis declarata ad lectionem ejusdem Inquisitio-
nis accessit qua lecta et examinata siquidem Judicio suo
plene deductum est Gsos Michaelem Et Helenam
Przedpetskie Conges et quidem G. Przedpetska Do-
mum G. Nicolai Przedpetski aliquot vicibus Inva-
sisse Saccum in Eadem Domo G. Przedpetski Quaesivisse
et eandem non invenisse ibidemq GG Nicolaum et Theressi-
am Conges atq Laurentium filium Przedpetskie tamptune
quam et alijs temporibus per Eosdem GG Michaelem et Hele

Helenam Przedpetskie laesos et diffamatos esse pro his itaque
inconvenientijs praemissa Inquisitione explanatis non posse
Eandem G. Helenam Przedpetska G. Michaelis Przedpetski Con-
sortem Poenas evadere sententiat et Statuit Judicium
Quatenus Eadem Inculpata Turrim Castri Plocen. Superio-
rem et et pro Feria Secunda post Fm SS. et Indivi-
duae Trinitatis in Anno Currenti Ingrediatur ejusque Sessionem Spatio Dua-
rum Septimanarum sine Intermissione Continuet et expleat
~~in ex pro ventura~~
in exitu de Turri Eadem Gra Przedpetska seu potius Man-
tus Intercedendo Contem Suam Poenam Quadruplicem
Quatuordecim Marcarum Polt. ~~in ex pro ventura~~ sub Poena bonis in Casu
Contraventionis circa Mationem In Ibidem tam quo
ad Sessionem Turris quam non Solutionem Marcarum
faciendae Publicandae Solvat Judicio quoque Suo Eandem
Marcarum per medium sub distincto Rigore ex Regestro
Poenalium extendendo praxi Juris enumeret D. P. V.
Inter GG. Michaelem Przedpetski et Helenam itidem de Przedpetskie Inni-
cem Conges. actum et Cito per Mantum suo et Contis suae nunc pluribus
GG. Joannem et Andream fratres inter se Germanos Przedpetskie
Cito et Actum Dnos ac Nobilem Albertum Konopski Cito per Gm
Joannem Przedpetski suo et Alios Cito et Actum nunc pluribus Judicium Dnos
Ptium Utrasque per Decreta anteriora in juncta repositionis Inquisitio-
num Inter Easdem Ptes prolata Conservatos dividendae Teneri Ptes
Utrasque reponere Inquisitiones suas praesentes in Causa Eductas idque
in instanti Censet reposuerunt Eaedem Ptes Inquisitiones suas in
plenum Numero Testium eductas Igitur satisfactione ejusdem hoc
in Puncto declarata ad lectionem repositae Inquisitionum accessit
Quibus lectis et diligenter examinatis siquidem Judicio suo
deducitur Equidem quo ad actoratum GG. Michaelis et Helenae
Przedpetskich Congum Contra GG. Joannem et Andream Przedpet-
skie Dnos ac Nobilem Konopski famulum formatum Praefatum Gm
Michaelem Przedpetski per Gm Joannem Przedpetski verbis Igno

nimiosis laesum et dishonoratum esse, jam autem quo ad actoratum
Gsi Joannis et Andreae Przedpetskie contra praenominatos GG Michaelem et
Helenam Przedpetskie Conges e converso Institutum huncce G. Joan-
nem Przedpetski per G. Michaelem Przedpetski laesum et verbis
Indecentibus diffamatum esse per Gsam quoque Przedpetska
similiter persaepe tractatum fuisse per eandemque G. Przedpetska
in horto suo saepe tamen non bene pro viso Porcum Gsi Joannis
Przedpetski proprium interfectum extitisse ac denique hancce
G. Przedpetska Domum G. Joannis Przedpetski se combustu-
ram coram variis Personis palam cominatam esse, pro his itaque
Inquisitionibus fusius exaratis delictis non posse suprascriptos
GG Joannem Przedpetski atque Michaelem et Helenam de
Przedpetskie Invicem Conges Itidem Przedpetskie Inculpa-
tos poenas Partes et Crumenales evadere Judicium sententiat
quinimo Punibilibus ejusdem adinventis Statuit Quatenus
praefati Inculpati Turrim Castri praesentis Superiorem in et pro
feria 2da post Dcam Conductus paschae anno praesenti proximo ven-
turo Ingrediantur ejusque Sessionem Gsi Joannes et Michael Przed-
petscy Spatio Trium Dierum jam vero Gsa Helena de Przedpet-
skie Ejusdem G. Michaelis Przedpetski Consors Spatio Unius
Septimanae sine Intermissione continuent et expleant in
exitu vero de Turri Ejusdem Gsa Przedpetska Suprascriptus
Ejus maritus pro se ac Intercedendo Eandem sui Contem Gso Joanni
Przedpetski Poenam Triplicem jam vero G. Joannes Przedpetski eidem
G. Michaeli Przedpetski Poenam Simplicem Quatuordecem Marcarum
Polt coram officio et actis praesentibus sub Poenabaonis in Casu Contra-
ventionis circa maonem faciendae Publicandae Solvant Judicio
vero suo Eandem Marcarum per medium sub districto Rigore ex Re-
gestro Poenalicen extendendo exolvant ~~[illegible]~~ Porro Praefatus
G. Michael Przedpetski Gso Joanni Przedpetski quotam sex Florenorum
Polt pro Porco Ejidem per Ejus Contem Interfecto per suum Judicium
adinventam pro Trno et sub rigore superius appositis enumera-
ret Decreti Praesentis Vigore

Inter GG. Florianum Mlicki et Agnethem de Cieslinskie
invicem Conges Actt et Citt per Maritum suo et Contis
suae nne pltr GG. Josephum Casimir Victorem et Justi
nam Gsi Mathiae Kowalewski Contem seu utrosq
Conges Fratres et Sororem Inter se grnos Lukoskie
Itiae Actt et Citt per Gm Josephum Lukoski Fratrem
Natu Majorem Suo et alior Coactt et Citt nnsp pltr
J.A.Rndum Hyacinthum Archi Colltae Lanciciens
Secretarium et G. Lucam B. Plocen Fratres Inter
se grnos Cieslinskie Citt et Actt pltr Satisfaci
at J.A.Rndus Hyacinthus Cieslinski Dilatio in
Majoris ad qm se in Anteacta Judicior suor
Cadentia p Judicijs Crez Bobrovnicez receperat
idq in Instanti Et Quoniam Satisfecit p inde
Ptibus in Causa Experiri Judm Mandat in Expe
rimento Tmos ptium et quidem GG. Mlickich et Luko
skich per Antenus Decretum Judicij sui injunctae
Comportaonis Regestror ac Documentor Quovismo
do Substantiam ott Ptis Rndsmi Felicis Cieslinski
Enucleaz Conservat Jamquoq J.A.R. et Gsi Cieslin
skich p Bonificaone Litis Expensar in vindicatio
nem Ejusq Substantiae Erogat tum in alijs Cir
cumstantijs suum ad Judm Instituto Decidendo
insistendo Decro Suprascro Die 7ma Mez Aprilis
Ao Elapso 1788vo plat J.A.R. ac Gm Cieslinskie
ad Comportationem Regror et Documentor sub
stantiam ott Ptis Rndsmi Cieslinski Elucidaz
idq in Instanz stringit Comportavit J.A.Rndus et Gsus
Cieslinscy Regestra Bina primum in Curia Canonicali
Die 21 Mez Augusti Ao 1778vo alter in Villa Czer
niewo Die 26 Ejusdem Mensis et Anni tum Decretum
Condrle Rptu Ejusdem Successionis Inter Modernos Citt
J.A.R. ac Gm Cieslinskie et Gsos Kotarskie Conges in fun
do Br Cieslino in Ao 1781 plat Actisq Officij Ptis Die
24 Mez Augusti Eoz Ao Oblatum Circa quod Decretum

G. Lucas

J. Lucas Cieslinski super Realem Comportationem
Scriptorum et Documentorum Justum praestitit Repositoque hoc
Decreto ab ulteriori Comportatione se Liberandi Con
cludit Pars vero Actorea non persistens in Eadem Compor
tatione nonnisi obiciens Ejusdem J. A. Rndo et G. Cieslinskim
quod apud Eosdem Summae Nonnullae ob Ejusdem Pbris
Rndsmi Cieslinski propriae reperiuntur quae ad totalem
Massam Substantiae Ejusdem Includi debent seq
Acta Concernunt Eosdem ad Evasionem Juratoriam Stim
gunt Judicium Itaque attento Decreto Condito supra
de actu Annotato Circa quod J. Lucas Cieslinski
Ex Persona sui Justum Praestitit hunc Jmus Cie
slinski a praestanda Iteratione Juris Liberum facit
Jam vero Illrem A. Rndum Hyacinthum Cieslinski
ad Instantaneam Evasionem put Nullam Sum
mam ab ob Pbris Rndsmo Felice Cieslinski mo
do Accommodativo nec post fata Ejus et quo
cunque Loco et a quibuscunque personis in Prae
judicium et Damnum aliorum Consuetorum Levavit
Obligat et Additur Mlis Judlis ad pronuntiandum
Justi Rotham praestitit Hoc Justum Rotha praemissa
sibi per Judicium Deprompta praeter unum Aureum Hung
quem ad Massam Substantiae Ejusdem ob Pbris Rndsmi Feli
cis Cieslinski Spectare et apud se Haerere agnovit Quo
attento Justo Hunc J. A. R. Hyacinthum Cieslinski
ab ulteriori Evasione Liberum pronuntiat Quotam vero
praemissam unius Aurei Hungi Nunc per Eundem J. A. R.
Cieslinski agnitum ad massam Substantiae praenominati ob Pbris
Rndsmi Felicis Cieslinski adjungit ad Obliquidatio
nemque Summam Acta ab Ejusdem Citato J. A. R. et Gro
Cieslinskie provenientem Avesit Quae peracta Obliquidatione
Quoniam Judicio suo tam ex Decreto Supra scripto in Bonis
Cieslinio Expedito quam Ex Comparata et suo in Judicio Re

posita

posita per Sñr Cisterciensis Summas per Eius a Cod. Ton
bus Nominati ob Pbis Rndmi Abbatis Cisterciensis Receptas
Tabella p Datur Hunc Sñr Cisterciensis Summas Infra
scriptas Declaret a Gio Gregorio Bordenio ad Jesus Christo Nos
no Ccxx Rhen Septuaginta Septem Aureos Hung ad Pbi
Rndmo Matthaeo Abbati Archidiacono Cathedr Quinqua
ginta Aureos Hung a Mro Gumpolio Judice Sñr
Rhen Similiter Quinquaginta Aureos Hung ad Hone
stum Jacobo Taberdatore Cremnicien Quotam viginti
Quatuor flen Pbi Recepisse Ex Quibus Summis Ded. ad
S. Cisterciensis Reponit Supra Exarat Deinde Cuidam B.
Cisterciensis Expedito Summam Mille Centum Septuagintas
Sex flen Pbi Conventibus in Eos Datis Specificat Ibi Supra
scriptum Annum ab Supranominato Pbis Rndmi Cisterciensis
per se Exolutas Esse Demonstrat Et non tantum a Solu
tione potuerunt Prae ad Et Eos Summis Emicare
se Liberare Concludit Ded Etiam Reponit Regis
Bini primo Tributi ob Sno Andreae Lubosiensi modernum
Abbatem Lubostiensem Parenti Vainj Temporibus ad Quo
tam Semuniam alterius Erogatam in Vindicationem Pmis
sam Aliam adhuc non Restitutam a Predictis Bonis Patri ob Pbis
Rndmi Cisterciensis Summas Litis Expensas, tam Quotas
p Annos supranominatos Regis Specificat Parata Semuni
Alteri Litis Expensas per Eos Erogatas Solutionem pro
Lebetis Nominati ob S. Andreae Lubosiensi adhuc superstiti
Annos Mutuo Hucusq non Restituti Bovis Laboratilis ex
Inventarijs post Supranotatos ob Pbem Rndmum Cisterciensi
Derelictis per S. Milicii Accepti Hucusq in Nullam Dilapida
tionem Intrantis Extraditionem Sant Valoris Epis
Solutionem sive Etiam et Summis Epis Ad a Se Pro
venien Detrunctionem suo in Judicio Tendit Jam
Autem Sñr Milicij de Lubosey habere Sñr Cisterciensis Exten
sionem partim Agnoscendo partim Denegando Summam
Pmissam Mille Centum Septuaginta Sex flen Pbi ut sine
Referentia de Situ Eorum Ad per Sñr Cisterciensis Conventu
bus Exhibi Nullatenus et Massa Subpantha Abbatis ob
Pbis Rndmi Cisterciensis Excludi Debere Inferunt Quinimo
Cathedraticum Nonaginta flen Pbi Sñr Cisterciensis Judici de Dato

ex Tabulis

et Totalibus Supra Exaratt Summis a Creditoribus totiens
Dicti ob Pbrum Ciessinski per Gnum Lucam Ciessinski Recept
Portiones se Concernentes Cum provisionibus provenientibus solvendis
Concludant ac Tandem Amicabiliter inter se Eadem Partes
Componentes Gnus Ciessinski Gnus Mlichim et Lukoskim Pre
tensiones supra Exaratt tam Regris Suprascriptis specificatis
quam ultra Eas Regra porrectis Jam vero Gg Mlichy et Luko
Jus provisiones a Summis sibi provenientes Gnus Ciessinski
Mutuo Condonant Summa vero Suprascripta Mille Cen
tum Sexaginta Sex Fl. Conventibus Exposita Juxta
Ipsam Amicabilem Compositionem medietatem ex Summis
ad Exdividendum Cadentes Excludunt Si vero Ciessinski ex
altera medietate portiones Gnus Mlichie et Lukoskie
Concernentes se solutum offert Ideo Judex approbat
Ejusmodi Pbrum Judlis facta Amicabili Composi
tione Exclusis tam Summa Quingentorum Octuaginta
Trium Fl. et Summa Mille Centum Sexaginta
Sex Fl. Pol. Conventibus persolutis Derivendis quam Sen
siva Nonaginta Fl. Pol. Gno Strachocki Exoluta Re
stat Summam ad Exdivisionem Cadentem in Quanti
tate Duorum Millium Quingentorum Quinquaginta Quin
que Fl. Pol. adinvenit Et Eadem Portiones et Quidem
Gnus Lukoskie modernos Actis in Summa Centum
Quinquaginta novem Flor. Grossorum Viginti et Semi
Unius Pol. Jam vero Gnus Mlichie seu potius
Solammet Gnam de Ciessinskie Mlicham Summa Cen
tum Novemdecem Flor. Grossorum viginti Trium Pol. In
ste Concernere Declarat et Statuit Quatenus Gnus
Lucas Ciessinski Summas Promissas et Quidem Gnus
Lukoskim Centum Quinquaginta Novem Flor. Grossorum
Viginti et Semiunius Pol. Jam vero Gg Mlichim Sum
mam Centum Novemdecem Flor. Grossorum Viginti Trium Pol.

tium Introducere mandat in inductione Negotij Judicum inducto
exaudit ad actionem Ptis Actis Conq Ptem Citt Ratione non
solutionis Quotae Trium Aureorum hungr cum provisione provenien
ac Restitutionis unius Corethi et quartae Ptis Corethi Ave
nae mensurae antiquae seu valoris pro eadem Avena persolutio
nis per Ott G. Mathaeum Miszewski Citt Gg Miszewskich
Parentem ab Ott G. Bartholomaeo Gluchowski Actt Gae
Leszczynska similiter Parente ad Compacto verbale
accomodatt tum extendendae Poenalitatis in sublatio
nem processus editt dicidendae quoniam Causa praesens post
demortua Capita in Judicio suo vertitur Comparens
vero Mo Subdapiferi Raciąsien Citt eandem Quotam de
bere abnegat Ideo Pars actorea Comprobet in Eam
Justi Rothan prout suprafata Quota trium Aureorum
hungr ac Avenae unus Corethus et Quarta Pars Co
rethi mensurae antiquae Juste ad persolvendam Actt de
bentur et nullo modo sunt bonificatt idque in instanti et
additur Mtis Judtis ad pronuntiandum Justi Rothan prae
stitit G. Mathaeus Leszczynski suo et Contis suae nne
tantum super Quotam 46 florenorum Gr 15 Poln includendae
etiam in eandem Quotam et valorem pro Avena accomo
data Quo attento Justo statuit Judicum Quatenus
Gri Miszewscy Turski et Sąchocki Successores olim
G. Mathaei Miszewski sive unus ex Ejusdem praevia Ces
sione in Rem persolvendam suprafatt Quotam 46 flor
Gr 15 Poln G. Clarae de Gluchowskie Leszczynska
Actt praevia locatione uti Summae muliebris provi
dendae in et pro Tra 2da post Deam Ramis Pal
mar Quadrilem Ao praesentem proxe ventura sub Poena ba
nionis in Casu alicujus Contraventionis Circa ma
nifestationem in Trno satisfactorio faciendae Publicandae
Lucta Poena Septem Marcarum Poln Pti actt in eodem
Trno et rigore solvant et realiter enumerent Judi
cio vero suo Eandem marcam per medium sub seorsivo Ri
gore ex Regestro Poenalium extendendo exolvant Porro in sublationem

Precepus supinus de Anno Lustri annotati d quib Jus
Antonius Penam duplicem J. Joannes Miszewskij simi
lem Penam duplicem Jam vero omnes Cth Jo Miszewsky
Surski et Szikorski similiter Penam duplicem duatuor
decem marcar Sold ad manus Acti manitis in Jodem Pno
et sub rigore supinius apposito debeant Judicio vero suo
Eadq marcas per medium sub districto rigore exRege
stat Penalium extendendo Jmportant seu potius Mus
Casachi subdapifer Radiacien Comitat exRe posspessionis
sortis in bonis Miszewo mutata suprascriptas Justan
et marcas Juris Cessione in Dem pinsdocen recognoscend
intercedendo Eand Jus Miszewskie sub simili rigore eadem
Decreti presens vigore.

Inter Nob. Joannem de Karschin ob Nob. Josephi Kniszewski No
tarij Terris Dawsterzen Alteram Consortem Viduam Matrem,
tum Annam Kniszewska Notarij pars Dawsterzen filiam
atq Barbaram Wilczewska Subdapiferissam Vicinen
ex ob M. Domicellam Kniszewska memorati ob M. Josephi
Kniszewski filia progenitam Virginem Jnuptas Actrices
per S. Thomam Orzelski Procuratorem Presentem
huic quide S. Stanislaus Krajewski Citus Compariscen
sus non Jnvenibis, quia tamen pars Act Responsio suo
in Judicio bimis Condemnationibus, prima quide die 21. Ju
lii, altera die 3tia mensis Novembris ultimij suo in Judicio
Anno presenti elapso 1788vo ex parte Actricum super
eodem S. Stanislao Krajewski in negotio modernis obten
tis plenarie ad mentem legis uti in se liquida hunc
S. Krajewski convictum esse probat, Ideo non attenta Cti
us ad presens Contumacia parti Act negotium Judicare
Judicium mandat. Jn cuius executione ejus Actionem pars
Act contra tenis dictum S. Krajewski ad peratas
Condemnationes respecte Simonis Summe Centum Aureo
rum una cum provisionis provenien decernendaj in sub
lationem presentis pene latis tum ad Judic editam ad
bona Rybitwy Kokoszki exponentem et coram Actis Ofi
cii presentis die 13tia mensis Februarij Anno currenti pro
Miler Rm palens Recognitam decidendo, Attento Reve
di manuali per Cunc S. Krajewski Citum in rem ob
M. Josephi Kniszewski Notarij Terris Dawsterzen mo

modernar Actricum Mariti Parentis et Avi in Maluzyno
die 20ma mensis Junii 1782do Anno dato manuq ipsius
propria subscripto, et Actis Crenę Ciechanovienę die 10ma
Junii anno proxime elapso 1788vo Oblatuato, Summam Cen
tum Aureor Hung adaequati ponderis per hunc G. Kra
iewski Cit ab Eore old M. Josepho Kruszewski Notario
Trri Lawskzenę mutuo, in deportaonem Oneris Obliga
torii ex praeallegatis bonis Rybitwy, contractam una
cum provisione Eiq old Mio Kruszewski assecurante,
praeinserteq Reversui Insistendo Statuit Judm praesens
quatenus memoratus G. Stanislaus Kraiewski Cittus
mentionatam Summam Centum Aureor Hung boni
adaequatiq ponderis una cum provisione ab Eadem
provenienti ad mentem legis computanda coram Offi
cio et Actis praesenę pro die 16. Mensis Aprilis Anno
Currenti sub poena baonis in Casu contraventionis cir
ca Maonem inibiae faciendam publicanda parti Actl
idq praevia Summar tam Originalis Quam provisiona
lis Stante Vita praedicti old M. Josephi Kruszewski
Actricum Mariti Parentis et Avi Accreta in bonis
mundis et liberis locatione Securaq prore MM.
Annae Kruszewska filiae et Barbarae Wilczewska
Neptissae Virginum Innuptarum Inscriptione, Re
stantem quoq provisionem post fata Ejusdem M. Kru
szewski liquidandam ad manus Mficae Kruszewska
Matris ex re juris Advitalitij à Marito suo habiti
Solvat, Lucta poena Septem Marcar Pol parti
in Trno et sub Rigore suprascriptis Judicio vero
suo totiae ministanę praxi juris Importanda, Nihil
ominus in Sublaonem praeinsertarum binarum Conde
mnaonum Solvat Idem Cittus parti Actl poenam Qua
druplicem quatuordecem Marcar Pol in Trno supra
designato ac sub Rigore quo supra Judicio denique
suo per medium ministanę sub Distincto Rigore
ex Regestro poenalium extendendo Enumeret D.P. Vigore

Inter Investigatorem Judicij officij praesentis Ejusq Delatores
Illmum Mcum Onuphrium in Starozrzeby Brzmirski
Plocensem Plonscensem etc Capitaneum Ordinis Sancti Stani-
slai Equitem Dnum tum Gsum Valentinum Gałecki
Economum Actores per Gsum Thomam Trzcinski Licet
quia Nobis Alexius Ossowski Citatus praesens in Trno di-
sparet Quia tamen plenario Processu Convictus esse
Dignoscitur Eaque in Causa Dilatio Scrutinior in
Judicijs officij praesentis Die undecima mensis Februa-
rij Ao pxe Elapso 1788 in Contumaciam Ejusdem
Citati Concessa extitit, et in ordine Satisfactionis Eiusdem
Scrutinium ex Testibus Duodecem observata omni
Solennitate Juris per Ptem Actorum Similiter in Contu-
maciam Citati in Subsequenti Cadentia eductum est
Idcirco non attenta praefata Citati Contumacia Pti
Actorum negotium Inducere mandat, in Inductione
ad citationem Ptis Actorum conc Citatum ad paratam Edu-
ctum Scrutinium post Translapsam Conservationem
Termini pro Irrogandis Poenis suum ad Judm Eclitum
Decidendum ante omnia ad lectionem Educti Scru-
tinij Judm se Contulit, quo lecto et per Singula
Puncta Examinato Siquidem Judicio Suo sat lucide
Constat ~~[illegible]~~ N Alexium Ossowski praesum-
pta Sibi erga olim L Stanislaum adolescentem
de Bonis Starozrzeby ~~[illegible]~~ Subditum Invidia et hoc
ex ratione Cujusdam Damni in frumentis ac si Ipsi
ab Equis inferri Causati, ad Eundem olim Lbrum Stani-
slaum protunc Equos in Pascuis Bonorum Starozrzeby
Circa Granitiem Villae Dombrosk pascentem Summo cum
fervore adiisse Ibique huncce L Stanislaum praeven-
tum violenti modo baculo secum apportato Concussisse,
Deinde non persistendo in hac grandi baculo Concussione

Eunae absq vi et Repugna Existentem Bombarda
longiori secum habita enormiter absq ullo aetatis
Ejus Respectu Contusisse et Conculcasse, Concussio
nesq notabiles Eiae Inflixisse, post hanc peractam
violentiam et Illicitam actionem Eunae ob L Stanisla
um Domum Suam ex Passuijs rediisse et statim
Infirmare Incepisse, in Crastino hujus Diej
pro obeundo labore ab administratore Bonor
Praefator vocatum esse, ac mox per hunc Econo
mum animadversa Ejus Infirmitate a labore
Illius Diej dispensatum extitisse et Domum Suam
reversum esse, ac in lecto egritudinis decubuisse,
indiesq graviore Infirmitate pressum sese Decla
rasse, ante vero Ejusmodi Casum in Integra vale
tudine Extasse, et omnes labores quotidie sane
obire Consvetum esse, in hac quoq aegritudine
omnimodam Curam circa Ejus salutem adhibitam fuisse,
Insanabilem tamen Ejusmodi Casum extitisse Eunae
ob L Stanislaum ex praemissa Contusione sui peccato
ris a Praefato Nobili Ossowski sibi Bombarda illata
Infirmari, semper tractu suae aegritudinis Conte
statum esse, ac deniq post elapsum Spatio unius
Circiter Septimanae Interruptae Illius aegritudinis
fatis cessisse, postq Ejus Decessum proclama
tionemq Illius Capitis cum obductione Concussionum
Inflictarum ac Inculpatione moderni Citti Coram Actis
officij Praeuae die 2 mensis Julij 1787 ao a Pte Actis
Illatam esse, Causamq eo intuitu Criminaliter Citto
Institutam suam ad Judm devenisse, Judm Itaq
attentis Praemissis Probationibus per Scrutinia detectis.
Licet quidem Praefatus N Ossowski per gravem et

violentem Contusionem Eiusdem Stanislao Mrozeli fata accelerasse dignoscitur, quia tamen hanc accelerationem fatorum non pura homicidij voluntate, solummodo per Temerariam et Irreflexam Contusionem adimplevit, proinde praetermissis Poenis Criminalibus, ad mitiores Condescendens, Statuit quatenus pro Ejusmodi Mulcto et violenti Ausu Turrim Castri Perseus Inferiorem in et pro die prima Mensis Aprilis Anno Currentis Incidens Ingrediatur, Eamque Sessionem Turricam Spatio Dimidij anni sine Intermissione Continuet et expleat, nec non in exitu de Turri properacta tam gravi violentia et Illicito progressu Marcas Quingentas atque pro Taxa Capitis distinctim Marcas Centum Parti Actoreae Idque sub Poena Bannonis in Casu Contraventionis tam quoad non Sessionem Turricam quam non Solutionem Marcarum Circa Maiorem in Illius facienda Publicanda solvat, Nichilominus in Sublationem Binarum Poenarum Infamiae supra mentionatas ~~de Actibus~~ ~~[illegible]~~ Solvat, Idque Cittus pro ~~[illegible]~~ qualibet illarum per Poenam Duplicem 14 Marcarum Volt Parti Actoreae in Termino ac Sub Rigore quo Supra. Judicio autem Suo Vadium Corpus Simplex sub Distincto rigore ex Regestro Poenalium Extendendo enumeret D P V quae

Actum in Castro Plocensi in Terminis Querelarum Causarumque Officij Judicij Castrensis Capit. Plocensis ex Publica Acclamatione juxta suam Cadentiam legitime in Diem Lediernam incidens Feria Secunda post Dominicam Misericordiae proxima Scilicet Die 27. Mensis Aprilis Ao Dni 1789.

Coram MM. Pancratio in Karniewo Karnieski Dapifero Sieprecensi Vice Capitaneo et Josepho Lempicki Notario Officialibus Castrensibus Plocensibus Juratis.

Inter Jm Stanislaum Pedrzaski benedictum Dorowice Possessorem Dnum et L. Michaelem Blaszczak de Eisdem benis Subditum Actorem et quia Subditum in Assessorem Dni pllis. Ablegatis Simonem Maruszewski Citatum pllm praesentem in Termino disparet et se Condemnare permittit proinde super Eidem Citato disparente Ratione non Solutionis Summae Viginti aureorum Hungaricorum ab Actore L. Blaszczak mutuo Contractae cum provisione praeniensi permittitur Condemnatio ad quam Publicandum Addit. Mlis Judlis

Publicatum

Inter MM. Antonium Exercitus Rm Vexillifrum Parentem tum Sophiam M. Chrisostomi Zielinski Vice Regentis Terris et B. Castrensis Plocensis Contentum Filiam seu Utrosque Conjugis Rzepotarskie Actorem per Eundem M. Zielinski suo et aliorum Actorum nomine pllis Et quoniam J. Albertus Rzepotarski dictus Blaszczak Citatus praesentem in Termino disparet et se Condemnare permittit proinde super Eidem Citato disparente Ratione decernendae Poenalitatis respectu disarationis Valli Granitalis in loco dicto Dachi in benis Rzepotary Starawies a benis Rzepotary Chwaty sive Faty dividens sitti ac in Alijs Circumstantijs Termino comprehensis permittitur Condemnatio ad quam Publicandum Addit. Mlis Judlis. Publicatum

Inter M. Paulum Sutkowski Dapiferum Lukowiensem Actorem per Jmd Carolum Turowski MM Constantiam de Mostowskie et M. Joannis Bromirski Vexillifer Plocensis Relict. Contentum Viduam Matrem Cordulam et Mariannam Minorennes Filias Bromirskie Citatas per Jm Josephum Adsowski

Compareq Terminum ad eum Actor[is] & solutione Summæ Vigin
ti Millium Florenor[um] Polon[orum] ad Scriptum manuale Decre
ti Epi in Kasorowy ij 16. Junij Ao 1680 per olim
m. Joannem Bronnitzki Vaillifinum Plocen[sem] ab Actis Contra
ctus Suum ad Judm edictum decidendo, Jurisdictionis Ord.
Scripto agnoscentq Compareq Partis Actæ Statuit Judex
Quatenus Pars Acta eam potiorem Mea Bronnitzki Vaillifi
Plocen[sis] emendando Jus ad citationem super Subsecu
tio Epi ad m. Bronnitzki Vaillifin[um] Plocen[sem] extendere
Summam Eund[em] Vigint[i] Millium Florenor[um] Polon[orum] in aurea
Monet[a] ad Obtemperandum Scripti eorundem dato exponi
Juxta in rem eius Recognoscendo Cessione citra tamen
Prejudicium reliq[uorum] ubi jam etiam tunc Bronnitzki pariti
cato in eorum Actis Castri Nativ[itatis] S. Joannis Bapti
stæ, in quorum Actis Officium eorundem Officij per Sub Pana Ban
nii in Casu Contravention[is] circa Mansionem in Officij faciendæ
Publicand[i] actis Subsecut[is] Literis Pana Trium Marcar[um]
Polon[orum] Parti in Term[o] et sub Pœna quo super Judicium
quoq[ue] eum Citat[ione] in Instanti prædicti Juris solvendi &c.
Inter m. Casimirum Cerznicki Scultetum Lomzensem ad plur.
m. Joachimum Konopnicki Notarium Cur[iæ] Plocen[sis] Terræ
Zawkrzen[sis] Actorem per Dm Paulum Zaltowski Decanum
ex adverso m[ei] Konopnicki cum Eund[o] m. Cerznicki in
loco Ordin[ario] negotiis Judiciis Cur[iæ] Plocen[sis] in Terminis
celebrand[is] Instituti Relationis Causam Actis Cur[iæ] Plocen[sis] in Mo
wa ij 10. Mensis Aprilis Ad[ve]n[ien]s per milem Summen
Waplzak Recognitor[em] productis Fori in Causa Pars Actor
Decretum per ad Eadq Judicia Cur[iæ] Plocen[sis] Stare
& Disjudicatione remittit Judicand[o] &c.
Inter Dm Matthiam Coolski Act[orem] plur. Dm Franciscum Kowalewski
Ad plur. ex gravamin[e] Laurentium Kowalewski Actum quoq[ue] in
Term[o] disparet et se Condemnare permittit unde super Lod[em]
Ad dispar[em] Relatione eum Solutionis Summæ Vigint[i] Duorum
eorum Hungaricad eum Pœnis quorum permittit Cude
mnad ad quem Publicand[i] Add[i] Mihi Actis cum Comparen[te]
Actor[e] Causa Judex suspendit &c.

Publicad

Inter Dñ. Matthiam Wolski "ad" et Franciscum Kowalewski "ad" Commissionarios Exercitus Equitatus Nationalis Actor pro tunc D. Matthiam Wolski una et D. Kowalewski unè pleb. Reus Antonium Kerzybski Citatus et ad D. Paulum Dłuski D. Laurentium Kowalewski Citatus et D. Carolum Kerzybski Terminos Partium tam ex parte Dñ. Wolski et Franciscii Kowalewski "ex D. Kerzybski" quam ex adverso ex parte D. Kerzybski ex Dñ. Kowalewskie et Solutione Summæ rerum et Judicium Edicto Decidendo suspensa Decisione Causæ processu nullo sariam esse Personalem Compatitionem D. Franciscii Kowalewski propter meliorem Judicij sui Informationem et sequentes Judicij sui subsequendi advenit Dl.

Inst. Jos Franciscum Parentem et Antonium Filium, tum Martinum et Josephum Fratres inter se Germanos Lamparskie Wsphilem de Lamparskie D. Franciscii Dłuskiego Citatum seu Judicem Cogi Franciscam Virginem Dultam Lamparskam ore non agnitheu D. Mathei Zmijewski Capitaneum Lamparskiego una cum Uxore Cogi, Salomeam de Pizinskie Dni Franciscii Kerzybski Capitanei Judicem Cogi ad D. Ludovicum Lamparski una et aliud ad unè pleb. Mandatum subjudicij Terrem Lanckoronen et Josephum Rudzinski Raiczeng Mostowskie Citus pro D. Paulum Dłuski Josephum Plenten M. Josephum Mostowski Venatorem Raiczeng et D. Josephum Dłuski Josephum Plenten, M. Paulum Kwiatkowski Pocillatorem Cracovien Cancellariæ Cti per D. Jacobum Kwiatzynski exhibitis Compartitionis et advocatis Partibus in causa expedit jubet Terminus legitimus advocato Causam cognoscendi mandat. Actor Causæ Locus Competenti, tanquam per Contractum Obligatorium Anni 1719ti Cogi Pan Actoris a Citti Solutionem Summæ pretensæ Dni prescripto, agnito, in causa Partibus quidem mandat. In Edendo Controversiæ Partium in actis exhibitis Terminis Partis Actoris ex Parten Citati et Solutione Summæ Scientis Quinquaginta Alpos in Ao 1719to actis Cogi Cichanowicz et Dñ. Stanislaum Mostowski Thesaurarii

Pleas

Ptem dñ. Elisabetha Vesinska p. Joannis Camposchi
Consorti modo Obligatorium super bonis Jrabicnis Jnard
tum benificialibus fundi poterit pro quem
ac in Alijs eiusmodi causis cui ad judm edi Deuenendo
necessarium esse Summarialitatem Documenta p litteras
partem per Summaria Jnuocandi et Segueng Judicij eius
subsequi Jnuenit Dl.
Jnter Jnodos Balthasarum Mycinski Jnquisitum Jnquisitoi Jnri
cum Reqe ad petitorium cum effectu cui nõ pller. Jnom
Andream Swiecicki Actum et Judicium pller. Comparens Jnuocauit
Actoris cui Actum et Solutione Summae Octo Aureorum hungr
et florenor Sca Rolley ad Scrum Manuale de data Jri in Pdo
cho ie 14te Junij Ao 1707. per Actum ad Actoris Jnstantis
eum ad judm ed Deuenendi Jnsistendo Eidem Scripto stare
et Judm Quatenus per Actor Summam prdmi pam Octo Au-
reor hungaricor et flor Sca Rolley una cum Jnteresse Annuali
p Decreng Actum Computandi in corpe Vigiliae Festi Nativ
S. Joannis Baptistae in Adueng qui Venturus erat Jnstans
et Actu Officij quorg sub Pena Pdmis in casu Contrauentis
mis eius Mandatum in Tabi faciendi publicandi Actor Absol
Lutis Pena Trium marcar Rolley Pant. in Terio exeub
dligore expressor Judicii quoque cum Actis in vim Juris
prdci Juris solvend. Dlr.
Jnter Jnm Mariannam Trainska priori dñi Stephani Malowski
Dñi, dñi Antonij Rogalski Alias Cenkem Viduam Act pller.
Jnm. Joannem et Jgnatium Camelski Actor p Jnm Josephum
Dzierzeski Jnm. Et quoniam Comparens Jnm Camelski ab Jn
scripta Comparitione recedit et suos Principales condemnari per
mittit unde superiedem Actor Dispensq ratione non Solutis
mis Summae Duorum Millium Jyn cum Jnteresse Jnmi
cq Decreng Condemnas ad quam Publicandi addit Mihi Judic.

Publicatum

Jnter Jnuos Adamum Mysliwski et Barbaram Jtis de Mysliwskie
Jnuicem Conjges Act per Mandatum cum effectu cui nõ pller.
D. Laurentium Krajewski Et Judicium pller. Actor fassi ad D.
Laurentium Krajewski Dilationis Jnfirmitatis ad quam se in Acte
actu Judicij cui recepend, Eandemq cui Jnfirmitatem qd pro

pter Causa

pter eandem in Ankealis Judicijs citius comparere non valuit
Juramento Corporali eisdem Judicijs in mediante eradicij Alijs Judic.
ad Rothivanu, tandem indulgens parte Actrix Lucae Juramentum
satisfecisse Eundem Videm Dilationis infirmitatis Declarat. exhar
tibus in causa capiendi jubet Satisfaciat in capimento Terminj
Eundem Jno Krajewski satisfecisse Dein Judicij citij 21 Mensis
Julij ad Elapsos 1780. mtes medenas partes plato iuica quid
deinde post subsecutam per Partem Actricem Documentorum
suorum Eid Citto Communicationem et Eorundem Comprobationem Jo.
Citti Documenta sui in vazuej Pendente Parte Actrice Com
municare et Juramento Corporali Comprobare obtulit idque
in Instanti et quoniam Pars Eadem Citta Documenta sui Eid
Parti Actrici Communicanda per Summarium conscripta com mu
nicauit Eadem Documenta cum Summario confrontata coalu
erunt ideo caper Actum Eorundem Comprobationem qua mihi
in Judicium Partis Actricis exhibit Juramentum capiendi instan
tanee, prostitit qua Advocato Cum Citato ne ab Alterius Comprobandi
ne Eorundem Documentis Partem Actricem Actricem gravitat
ac Partibus negotium inducere mandat. in inducendo negotij
dueniam Partes litigantes Complanationem subtracto Judicium
indemnis Die 27mo Mensis Aprilis Ad quem Judex Conscripse
runt et suo Judicio ad approbandum perrescendum Deo appro
bata Suprascripta Complanatione Insistendo Eidem Statuit Ju
dicium Quatenus J. Laurentius Krajewski Summam Quin gen
torum Quadraginta flor Polon Eadem Complanatione in vim
Dotis Actrici J. Joyslinskiej tam pod Matrom quam Aviat
Sterilibus decessam ipso Sencamento Solvi Asseveratam Juria
in Bonis mundis et libris Judicio Securitate tum Dictum
eram Summam Trecentorum Sedazinta flor Polon in vim
Provisionis ab Eadem Summa Suprascripta quovismodo Accres
Datam ad manus J. Joyslinskiej Manuti in et pro Terris
Secundo pod Dn Ant. Petri de Paulo Aplorum in Adjacen
gue Venturae Ceram Officio evicto pro Sub Poena Banni
in Casu Contravencionis eisdem Mandatum in Bonis faciendum

Publicum

Publicandj Solvat Curia Sana Trium Marcar Polej Dar
ti in Tomo et sub Regere Supradar Judaeus quoq duo
tho Insidiante prodi Juris Solvendj Patronatus
gratia p J. Regia Ji ad ad Presa Nuphinabu
stratem firmatas Registros comprehensas ad Obla-
gationem. Ejusdj Emplastationis Cassat et Annihilat
D.P.V.

Inter M.M. Sebastianum Thesaurarium Signatum et Caietanum
Succamerarium Sacra Regia Mattis Patres mos se Jesuitas
Horlowskie Dominos sig. J. Antonium Pietrowski Samuelem
Act per Suos M.M. Horlowskie suisq Tamali sui nomibus
pte. J. Casimirum Bielkowski Cittum pte. Judm Omnm
partis Act per anteriu Judicis sui Decretum conservatum
decidendo Ante Omnia ad Satisfactionem predicto Decreto
in punto Juramenti Inquisitionum per partes edutarum hic
positionis Casus partes Singgis, quarum autem utrag
partes Easdem suas Inquisitiones non per Actores in Dedu
ctionem Lita quog in emendationem suo in Judicio edutas
nunc in hinc Restitutis Petitas exponunt Igitur de
tis Scripse Causa Sententia inde Judex Declarat Subjicien
tibus quog se hinc partibus premisse Inquisitionis
an Judicatum ex illis proferri adoptantibus Ad Lectu
nem Illarum se contulit duibus lectis et per Singu
la punta diligenter Examinatis Siquidem Inquisitores
suo Judicio probatum est, Pr. Bielkowski Cittum intro
tempore in Ecclesia Parochiali Sagrobensi tracta Divino
num existentem Abijs Omnia Loci Sacri Respectum eum
to sese gerisse ab hac protunc M.M. Horlowskie
Actores Lesa fuisse duin post Exitum Actor ex Eadem
Ecclesia Quin Bielkowski Reus una hinc Act intra
Domum Abscessum exquisivisse, et ecenum similes
diffamationes in presentia Variarum Personarum ex
Ecclesia Redeuntium Jecasse, utar post Abscessum
Domum quam in alijs locis etiam tracta Judicium
Primum Plouen in Bielsko Agitatorium honorem Act
rum prostituere non cessasse; Verbisq indecentibus ac
ignominiosis Reos Actores post se duisse, Unde Judex
Attentis premissis Illius delictis punibilem Eundem De
clarat Statuendoq justitiae Decrevit quatenus Jesus Cittus
Eundo equismodi temerarium sui progressum Servire Cassi
possessq suspensionem, in expensis Fra 2da post festum S. Antonij

&c

se Vasva proxima Anno presenti Ventura inchoandum Eandem
sessionem spatio trium septimanarum sine intermissione
continuet et expleat, Nemoni in Exilio de Turri prorsus dum
duplicem 1/2 Marcam Pol. mitt. Horizontem Ad suum Cis
speciali Plenipotentiarij sub poena banni in Casu Contra
ventionis circa Macineum inhibendum tam quo refert Sessio
nem Curiae quam quo alterius Cautionem Marcar pro
publicando. Solvat. Judicio quorij suis Eandem Marcam
per medium nuncium tenendo sub distinctio Regni ex Regesto
generalium Citandi Eumerem D. P. Vigore Mandati S. Birkistk.
ad Judicia Tribunalia Sedis Petrikoviensis Rempo. Inquisitionis partium denuo obrigillatum in
Sexagesimo Sancti Mathiae magnadi Sessionis
Inter M. Stephanum Kamkowski Civitatis Konarzewiensis Lubaviae Dnum
arg. S. Josephum Szyndowski Famulum suum S. Joannem de Curia
Golonia Subditum Ad et Citatos per Curia S. Szyndowski Fa
mulum suum et Supranscriptum Actorem Citatorij nomine pleni. S. Fran
ciscum Dombrowski Citatum per S. Carolum Surowski. S. Paulum
Pawlum et Ignatium nomine filiastrum Dzięgielewskie Citatos et
Ad per S. Paulum Dzięgielewski suum et filiastri sui nomine pleni.
Judicium Injurias partium utrarumq respectu Attentatae Violentiae
mutuo sibi tunc ad Judicia editos decidendo ad Assertationem
Causae partium Sat et Concedit Dilationem Inquisitionis pro
partes tam in deductionem quam emundationem in sequen
Judiciorum Suos Cadentia ad Contenta Juris et Usuarum
Actorum eiusdem S. C.

Inter S. S. Josephum Joannem et Jakubum Franciscum Fratres in
rei et Germanos Kostkowskie Ad per Curia S. Josephum Ko
stkowski fratrem naturalem suum et Fratrum suorum nomine
pleni. Jakubum Valentinum Lubatkiski Conventus Cervens
Canonicum Regularium Priorem totiusq huius Conventus
Cervens Citatos per Andream Rochum Pyski Guia Con
ventus Procuratorem suum et totius sui Conventus nomine
pleni. Jamatum Valerianum Lorentz Oppidanum Cervens
Citatum pleni. tandem non Sunt

Judex mon Adamum Kamski Vicepalatinum Plocens et Locumtenen de Rozan
powskie Judicum Terrae ad per Paulum Sulkowski et Dominum mon
Jacobus Sulkowski Capitaneum Przemyslien et Franciscum de Sul
nowskie primi et M. Dominicum Rozanpowskie Vicecapitaneum Lanckoro
Adi ad quem vocati Judicem Terrae Citati quem minime Dominus Comparend
et se Tendemnare permittendi proinde super dicto Citato Comparen
Actore Comparente Validis Juramentis Stephani Sobolewski et Laurentii
Dominum Stellmanum S. Dec. Fabricae Adhuc Curiae militum Debiti et
Caeteri Mr. adhuc Sulkowski ad Solvendi Appruevi ante cum Gestis re
gressis Decernit Tendemnatus et quam Pallocum Adhuc Solvendi Pallocum

Inter Dñm Michaelem Michałowski Comerarium Terrem Dñi ex, alque
Thomam Krajewski ad pr. Dñi Krajewski suos ac Jnsos Mich
Łodzki nomine pller. Dñm Antonium Rzepowski bene stile
vto et Alios Cordem Cit per Dñm Carolum Nowowiski Compare
Terminum ad cem Cit Statuendae Sabbti ex decernend. pmis
ac in alijs Circumstantijs suum ad Judicium dñi Decidend
necessariam esse Jnquisitionem ad sentent. Terni ad Dotestad. no
in deductionem et emundationem per Dñm Atram Lastend
Decend ad videnda Cit.
Inter Dñm Valentinum Joannem Ubi nna Rzepowski Cit. et Barbaram
de Radomskich Judicum Congen ad per Maritum suum et Curat
suum mne pller. Et quoniam Dñm Bonaventura Kwiatkowski
Cit Gdey ni Sibi Dispend cum Tendemnan permitti Quod
Eidem sitto Dispensy Ratione non ad impletionem Contractus Sponsa
lis Decernendi Tenalitatem reputa Contraventionis Cit. Ad
Decernend Tendemnad ad quam Pabticand ad dñi Mlis Judic Publicand
Inter Dñm Gregorium Barbaram Dñi Valentini Rzepowski Cit. Mariam
nam Dñi Ludovici Kamieński Judic Radomskich Fratrem et Germa
nos inter se Germanos Hedvigim de Radomskich Dñi Bartholomei
Siemaszkowski Curatorem ad pr. Eorum Dñi Valentinum Rzepo
wski suum et alios ad mne pller. Mm. Constantiam de Ra
domskich et M. Joannis Bronikowski Vicecastellani Pbeny Cit
Curatorem Viduam Radicem Bonis Bonorum Curatricem Publicae Fidei
cum Attinen Negotium Judicium suum Postulationem Edictalem et
Mandatum Citationis Nuncupatorias Bronikowski Cittas et Dñi Jo
sephum Dñi Jacobi Jasieński Klonowski Compar Terminum
Partis ad cem Partem Citam et Solutionem Summae Mille
Triginta Novem Florenor Polon Actis Scriptis Pbeny et Cit
sto die 28 Mensis Maij Ao 1778mo per Dñm Antonium
Nikodemum Dñi Barbarae Bronikowskiej primi Dñi Thomae Zabellicki
Dñi Joannis Carolo Brzeski Curiae Judicem Judicem ad Judicandum
Controversiam Partium indentis Causidicis Instructis supradicta ca
pentes Inscriptionis Statutis Judicium Curiae Quatenus Nec Bro
nikowski de Dñi Joannis Bronikowski Vicecastellani Pbeny Cit
Dñm Judicis Hereditarij Curiae sitae Cit et Bonis Eorundem Bro
nikowskich cum Attinen Negotium Judicium Adventitiale et Reformatorij Post
stitia emundandae Decret Jus Suum Summam Supradictam
Mille

Stille Prginta Novem ſtad Bolus super supradictis bonis Bordo
wo expendenda Provisione Juverad pot Stanisl. Dzierzan
Ejusdem et J. Barbare Borowska in Actibus Jure Naturalis
Successionis devolutam una cum Provisione ab Eadem ab Acta
Suprascriptionis inscriptionis Querimen. per Adiungat a Certum compa-
rendo per J. Carolum Brzeski Judic. et J. Barbare Borowska
Scandicium Maritan Complanatis ad Certa in Brassie ij bta Au
gusti Ao 1707. Juris ordinario ejus Actoribus ejusq; in ejus
Vigilia Festi Natiu. S. Joannis Baptiste in Ad proxime ibi
dentem Coram Officio et actis Officij quez Sub Pena Bad
mis in Casu Contraventionis circa Rationem in Ibid. faciendam
Publicand. Parti quidem Actrici quid in rem Productum Scha
grecium Effectus quia Pertinuit Acta Certam Locatio
ne mediante Quidendo Securitate Solvat. dentis Pene Re
ptem Marcin Bolong Parti Actrici cum Summa ac Judicio
Ordem Judicij quej ejus Ibid. in Instanti prasti Juris Solvend
inter M. Josephum in Zaleszewo Zaleszewski Scultetum Segnen
Judicem Circ. Siveri Dominum, atq; Jm Stanislaum Wozni-
cki Aed ejusd. perlundem M. Zaleszewski Dominum suum
et Samuel dei nomine pltr. J. Simonem Zielenieuski ad
et Aed pltr. Termo Partium per anterius Decium Judicij
dei inter undemas Partes Comparen. Actum Conservator
Deciendo Protestando Iidem Decio Addacad M. Zaleszewski
et J. Woźnicki Testes ex Anteriori Parente non multo
et post in Parente indui oblator idqué in Instanti ad
Ducit et Inquisitionem suam admplesit ibq Reperand
Partes Utreq; Inquisitiones suas reposuerunt Easdem
Inquisitiones suas simul satisfactione in omnibus adm
venta, ad Calcem suprascriptam Inquisitionem Conferend.
quibus Lectis et diligenti mutua examinatis, Inquidem Lec
ta presens primo et Originaliter tam coram memorato J. Simo
one Zielenieuski Patruum quam coram J. Ignatio Ziele
nieuski Filiastrum juncta ex parte M. Zaleszewski et
J. Woźnicki Instituta posterior tractu Causa Objecte

matur

matiam G. Ignatij Zielenicowski dismembrata extitit Idem
Gnosus Ignatius Zielenicowski nedum Convictus esse dedu
citur, nonnullae autem Circumstantiae Inquisitionum
nunc per Partes Comparentes repositae et per Suum Judicium
lectarum Judicatum junctim proferendae exigunt, Ideo
Causam praesentem cum modernis Actis Comparentis ad Con
cictionem Gnosi Ignatij Zielenicowski ac Educendam eam
eadem Inquisitionem suspendit Judicandam Ut Inquisi
tiones autem Partium suum eductas denuo obsi
gillandas et in depositis Cancellariae Officij praesentis tan
tisper manendas Vult. &c.

Inter Gnosum Valentinum Strzeszewski B.C. Plocensem Actorem et Citatum
pltis Gnosos Casimirum Biethowski et Susannam de Modlinskie
invicem Conjuges Citatos et Actos per Eundem Gnosum Casimirum Bietho
wski Suo et Contis suae nomine pltis Judicium Tmos Ptium per
Decreta Anteriora Judicij sui injunctae Ejusdem Ptibus adduc
tionis Testium et Repositionis Inquisitionum inter hasce Ptes
promulgata Conservatis Decidendae Quoniam G. Strzeszewski
in Eductis Quatuor Testibus persistit Gnosi vero Bietho
wscy Inquisitionem suam adimplere Intendunt Adducant
Itaque Testes suos Jus Gnosi Biethowscy et Inquisitionem
suam adimpleant adduxerunt Reponant Igitur Ptes
utrique Inquisitiones suas Idque in Instanti Et Quoni
am Hasce sui Inquisitiones Eaedem Ptes Reposuerunt
Ideo Satisfactione Ejusdem Declaratis ad Lectionem Repo
sitis Inquisitionum Judicium Accessit Quibus Lectis et per
Omnes Circumstantias perpensis et Examinatis Quo
niam Judicio suo Sufficienter probatur Et Quia quoad
Adoratum Gnosi Strzeszewski Gnosam de Modlinskie ad praesens
Biethowska in Oppido Bilsko Tempore Celebratis Ibidem
Judicior, in Cancellaria Eundem Gnosum Strzeszewski Laesisse Dif
famasse Alio vero Tempore Hanc Gnosam de Modlinskie
Biethowska adveniendo ad Domum Gnosi Strzeszewski Ibidem
Ibidem varias Inconvenientias peregisse Pecudes apud Eundem

Gnosum

Jm̃ Strespeschi pro Stiematione Extans ex funibus
Dimissis ad aliam Vrbem, y pria Authoritate Expulit
et alias q Judicentias factus In quo nibus Et ar Ab
Jpso ptime perfecisse, y his Ofbus Jusiss in quo nibus
Et ar Ab Delictis nec Posse Jnominab Jm̃ de Mo
dinghie Bietho Jha Penas Pecs Jd Stumenalio Eva
dere Sententiad Quinimo Punib. Et ar Declarato
Statuit Quatenus Eas Jra de Modinghie Bietho
Jhe Tunim Castri Jpsi Superiorebus in ead Jpsa
Jda prox Jm̃ SS. Petri et Pauli Apostolor proxime
in Ao Jpso Judicij Jngrediatur Eas et Sepiorem
Tunicam Spatio Unius Septimane Sine Inter
missione Continuet et Expleat in Edicto vero de Jun
Ejusdem Cantis Jnobedt Examinus Bietho Jhi In
terredens Jpsi Jm̃ Contem Penam Duplicem Jd
Marcad Pecs Coram Officio d Actis Jpso Jnob Pena
Jm̃ in Casu Contraventionis Circa Mãonem
faciendi Publicandi Jd Judicii vero Jnob Ead
dem Marcad per Medium in Instanti Jnob Distin
Et Rigore et Rigrõ Penalium Extendendi Enu
merat Jnomiam vero ad adoratum SS Bietho Jhi
Conjugem Jm̃ Valentinus Strespeschi Jd Pecs
vir quo Jam non Redarguitur Ipse Reus Jdeo
Ennes Judicem Sine Pacis Mittit a Custodia Ipso et
Adoratu Eorde SS Bietho Jhi Libere pruntiat D P V.
Mort S Bietho Jhe ad Judicia Publica Regi Ritenieny ad mis per Inquõnes autem
Jnter Jm̃ Josephum Scheuillhope Clericum Obligatum Et Jnobedtes Ad per Jm̃ Carolum Su
rrow Jdi Jm̃ Michaelem Nouicki Lanionem Pecs
Cdti Judicem Jmum Act Cur Et y Solucõe Jnota
Quadraginta Jmum Jpsi Pecs Cdi ab Aid ad Jm̃ Ma
nuale Mutuo Contractae Deuemend Penis in Sibla
tionem Condemnationis Jnum ad Judicem Edicti Deiuend
Jnsistentes Jrõ Jpsi Mãti Stii Nouis Die 21 Mens
Aprilis Ao proxime Elapso 1788vo per Cdi in Rem Act
super Jpso Jm̃ Summam Dati d manu Ejusdem Cdi Jpsi

Statuit Quatenus praefatus Famatus Michaël Nowicki
Citatus Quotam praemissam Quadraginta Trium
Florenorum Polonicorum in Ordine Fra. 2da post Trium Sanctissimae Indivi-
duae Trinitatis Anno praesentis proxime Ventura Coram
Officio et Actis praesentis sub Poena Brevis in Casu Con-
traventionis Circa Mansionem faciendam Publicandam
Solvat et Realiter Enumeret Luita Poena Trium
Marcarum Polonicarum Pti in Termino et sub Rigore quo supra
Judicio vero suo totiae in Instanti Praxi Juris Solvendam
Porro in Sublationem Condemnationis in Judicio
suo Die 3tia Mensis 9bris Anno proxime Elapso 1788vo
praesentis in Causa ex parte Actorum super Citatum obtentum et Publi-
catae solvat Jam Citatus Poenam Simplicem 14 Marcarum Polonicarum
Pti in Termino et sub Rigore quibus supra Judicio vero
suo Eadem Marcarum per medium in Instanti Enu-
meret D. P. Vigore.
Inter Generosum Joannem Sulinski B. C. Plocensem Actorem pltem Generosum Ma-
theum Lisowski B. C. Plocensem et Annam de Kozielice primi
et M. Petri Zakrzewski Vexilliferi Zawskrzen. 2di
ad praesens voti Invicem Conjuges Victricum et Matrem
Bartholomaeum et Josepham Virginem Innuptos Privi-
gnum et Privignam Zakrzewskie Citatos per Eundem Generosum Ma-
theum Lisowski suo et suprascripto Citato nunc pltem
Terminum Actorum Cum Citatis pro Solutione Quotae Quindecim
Aureorum Hungariae pro Equo ~~Quandam~~ per praefatum et M.
Petrum Zakrzewski ab Actore Modo Licitato Accepto
provenientem suum ad Judicium Institutum Decidendae Quo in
Eam Causa praesens ~~pro Solutione~~ post Demortuum Caput
suo in Judicio promovetur Ideo Judicium Statuit Qua-
tenus Memoratum Actorem Valorem praemissi Equi Comprobet
idque in Instanti et additur Mlis ad pronuntiandum Justi
Rotham praestitit Jam Actor hocce Justum super Quotam
Actorum Aureorum Hungariae Quo attento Juris Decernit Judicium Qua-
tenus praenominatum Citati Quotam praemissam Actorum Aureorum

Hungariae

Hungq Jurtd per Actt Evictt Hinc et ab actu pfsq
in Duabus Septimanis Coram Officio et actis pfsq
sub Pena Bnis in Casu Contraventionis Circa
Mationem faciendae Publicandae idq pria in Rem per
solvendae Recognoscendae Cessione solvant et Reali
ter Enumerent Luita Pena Trium Marcarum Pol Pti
in Tmo et sub Rigore quo supra Judicio vero suo
totiq in Instanti Praxi Juris solvendae D P V.
Inter Gm Josephum Dębski Actt pltr Gros Andream Brzozo
wski et Josepham de Pawłowskie in vicem Conges Citt et In
dicen per Maritum suo et Contis suae nne pltr Non finitum
Inter Gros Josephum Parentem et Petrum Minorennem fili
um Dębskie Actt per Eunae Parentem suo et filij sui nne
pltr Gros Andream Brzozowski et Josepham de Pawłowskie
in vicem Conges Citt et Judicen per maritum suo et Contis
suae nne pltr Judm Tmum Ptis Actt Con. Ptem Citt
p Extendendae Poenis Respectu Actt per Citt Invasionis
Ibidq Violentiae peractionis Ejusq Actt Concussionis
alisq in Circumstantijs suum ad Judm Institutum
Decidendae Quoniam Ptes utraeq Remissionem Causae
pfsq ad Tmum Conduis Inter Easq Ptes pfsq in
Cadentia Assignatae Unanimiter Inferunt Ideo Judm
Causam pfsq p finali Ejus Decisione ad Tmum me
moratae Conduis Remittit Judicandae H.
Inter Gm Josephum Dębski Dnum et Lsam Catharinam
Bednarkowna Subditam Actt per Dnum suo et Subditae
suae nne pltr Gm Petrum Wituski Dnum et Lsam Agne
them Lsi Joannis Błaszczak Condem Subditam
Citt per Eunae Gm Wituski suo et Subditae suae nne
pltr ~~Actmo Tmo Declarat Ptibus Causam prosequi Jubet~~
Teneri Ptem Actt Docere Ptem Citt De Tmo et Conten
tis Cionis suae et Quoniam non Docet proinde ab Eoq
Tmo Tantis per Ptem Citt Liberam pnuntiat

Inter Gnm Josephum Dębski Actor pltr ~~[illegible]~~
Et Quoniam G. Ignatius Przeradzki Cit. [illegible]
in Tmo Disparet et se Condemnare permittit
proinde super Eo Cit. Disparet Rne non solutionis
Summae Centum Octo fl. Pol. Sero Mnli
Assecurati Cum prisione provenie Decernitur Con
demnatio Ad quam Publicanda Additur Mlis Indi
cialis

Publicatum

Inter Gros Paulum Kurowski et Magdalenam Nadrowska Invicem Conjuges
Act. per D. Paulum Sułkowski Inserum Plurimum. Mm Mathiam
Marowicki Camerarium Terrae Plocen. et Theoderam de Kucberskie
primi et G. Theodori Jaroszewski 2di ad praesens voti Invicem Con
jugis Victricum et Matrem Pancratium Stanislaum et Cla
ram Filios et Filiam Privignosq. ac Privignam Jaroszewskie
Cittos pro G. Thomam Trzcinski Comparens Terminum Actor. cum
Cittis pro Solutione Summae Septingentorum Quinquagin
ta Tyne ex Summa Majori Mille Quingentorum Tyne Actis
praesentis 23. Mensis Junij Ao 1774. per et M. Theoderum
Jaroszewski in bonis Mlis Inserd. provenien. suum ad Judicium
Ad Dividendum Controversiis Partium exauditis quoniam Cau
sa invetereata sua in Judicio promovetur proinde Partibus
in Eadem Dat et Concedit mente Legis Communicationem
Documentorum ad Causam praesentem pertinentem in Sequentem Judicij
suis per Summaria Producendum Ze.

Inter Gros Paulum Zbysinski et Angelam de Niesiułowskie Invicem Con
jugis et quidem Centem in Assa Mariti Act. pller. Gnos Simonem
Sułkowski et Andream Kurski Dones tum Infideles Szla
ma et Leybis Invicem Conjugis Cittos et Indicen. pro Sim
onem Sułkowski et Infidelem Szlama suis et Aliorum Cittorum
nominibus pller Comparens Satisfaciant Parte Decr. Judicij sui in
juncto Personalis Comparitionis in Antecacta Cadentia promul
gato idque in Instanti et quoniam pller Comparitionem Inscri
pserunt, ideo Satisfactione in praemissis declarata Partibus in

Causa

Causa experiri mandat. in experimento Controversijs Partium inductis exauditis Producat Pars Actorea Registrum Praetensionum suae perrexit Pars actorea ideo ad Indagationem earundem praetensionum accessit. et quoniam ex eadem Indagatione non nisi Lordei Quinque Certhi per Citt ab Actoribus Accepti esse eliciunt reliquae autem praetensiones illegaliter formatae esse deducunt sed ~~tamen~~ et illud Lordeum Pars Actorea Accepto Citto Lordeo Tosto ibi bonificavit, Ideo Loco Registri Partis Actoreae incompetenter formatum esse Judicat ac perpetuum respectu Earundem praetensionum imponit Silentium D.R.

Inter Nobilem Stanislaum Czarnecki Act. pller. et quoniam G. Nicolaus Rakowski Citatus praesens in Termino disparet ex se Condemnare permittit proinde super Eodem Citto disparere Ratione extendendae Poenarum pro Attentatis Violentijs in Persona actoris peractis permittit Condemnari ad quam Publicandam addit Mlos Judlis

Publicat

Inter Infidelem Jakob Dawidziakiewicz Tabernatorem in Terris Krasnow Jaczolty Act. pller. GG. Thomam Bonifatium et Petrum Dobrskie tum Franciscum et Antonium itiae Dobrskie Patruos Joannem Makomaski et Albertum Smardzewski Tutores nec Joannem Posiedwiecowski Cit. pro G. Paulum Sulkowski Comparens Terminum Actoris eius Citter pro Solutione Summae Centum Quadraginta Novem flor. Grossorum Quindecim Polon. ad Sera manualia Cna pro Dn. Andream Dobrski Notarium Cens. Sreneng Assecuratae Casu deperdita suum ad Judm edit Decidendae Controversijs Partium Exauditis Quoniam Actor Partem Citter pro Solutione Suprascriptae Summae post Demortuum Capit. praefati Dn. Dobrski Convenit Ideo Comprobat Realitatem Suprascriptae Summae ad Rodale in Procuncha Ploceng. idque in instanti

Comprobat

congbacit qua attenta congbatione statuit Judex qualenus Pars Citta seu petitio J. Praedwojewski emendando dospejcionem Obligationis festium Miserenticum Summam suprascriptam Centum Quadraginta florenos fl. Polon. prosperum quindecim Polon. nunc Juramento Civitatis in et de Vigilia Festi Natalis S. Joannis Baptistae Joannes Joerg Jaime Ventura Coram Officio et Actis Officij Joerg und Pana Badnio in Causa Contravencionis circa Mandatum in Judicio faciendo Publicandi Jpsa in non persolvendo Ruszowcem Ajsione Solvendi Dicta Pana Ducum Marcum Polen. Partis in Jemd et Subtrigen suprascripti Judicio quorum actis totis in Judicanti praedicti Jpsis solvendo D.V.

Inter Dnum Alexandrum Sulkowski ad Rzepsiam dellatorem Jpsius Consules Acti cujusdam Contra in Actis Mandati pller. Jm Joannem Niedzwiedzki Rel. Citatum et Jm Carolum Surowiecki Comparentem Ex oriundum Partis actricis ex Parte Citati et Cassationis Endemandatoriis in Judicijs Officij Joerg in Contracta Cadentis ex Parte Egidij J. Niedzwiedzki super actionibus respective adempleti Voluntatis obtentae Ducum ad Judicium Jnstitutum Deciendi et quidem Joannis Niedzwiedzki Actoratum Ducum Joerg in Cadentia cum Actionem gravaret circa Decisionem Originalis negotij Proclusus ocasione negati Dno actoratum Joerg ad Decisionem Originalis negotij suspendit Judicando, ne tamen Lucre Proclusus quaestionato Actoris Jd. Citatus actionibus noceat Jn libert. D.V.

Inter Jm Alexandrum Sulkowski ad pller. J. Joannem Zglenicki Ex Jm Antonium Borowski Terminum actionis cum Citatum et Solutione quotis Quadraginta fl. Polon. partim Cadionibus Cremicij partim peracto pueritio persolute Citatum actoris Debita Ducum ad Judicium Datum Decidendi Controversij Partium exaudita mutuo esse Personalem Compatronum Partium Utrarumq. propter meliorem Judicij dni. Jnformationem in Lezuey Judicij anno subsequenti ad in venit Dl.

Inter. Famatum Thomam Morawski Civitatis Sandomiriensis Citatum ad Rematti Placery Civem ad pller. Famatum Dictum Cantli Advocatum Supremo

Citatum

Citum plbr. Fori Causa Lucri Competente agnito partibus in Causa
pedere mandat
Inter Dnm Josephum Sorzilowski Acr per Dnm Bartholomeum Jutowski, m.
Bartholomeum Zabrzeski Arailliferi d. Zawissany Cl per
m Josephum Zabrzewski Silvium Comparen Seminum actri
cem Citum & Solutione Summe Decem aureor hungaricor
ad Compactum Verbalem per Citum ab Actrice Contracte aueru
ad Judm dd Deidendo agnoscente Comparente Partis Citte
Summam Ejse realem Eandemq; Soli offerente Statuis Ju
dicium quatenus Dem Citus Summam Eandem Decem
aureor hungaricor in ea pro Vigilia Festi S. Jacobi Apli.
ri ad Posse qae Ventura Coram Officio vel alio Officij
quoq; Sub Pena Arbitrii in Casu Contraventionis ejusdem
Ordinem in Jbid faciendam Publicandi Actum Solvat. alias
Pena Dicium Mercen Polon Parti in Pcto exstat. Ordinem
procedi Judicio quoq; ann Stat in Presentia possit Finis Sol
vendo dd
Inter Dnm Joannem Baribowski Acr per Dnm Carolum Runowski ex qua
nam Jose Simul Abrahamowicz "Tabernae" Dene Rozyszewo Arendatos
Citus quoq; in Term Dispendi ex qua Condemnare permittit unde
requirebatur Cito Dispensa Ratione non Solutionis Sum
mae Triginta Novem aureor hung ex Summa Majori pretij
in huius ultimanis Partibus Pretii faciendi Executionis
permittit Condemnari ad quem Publicandi addit Mlis pcto Publica
Inter Dnm Jacobum Kanowski d Evam Lazowska in ici eor Congis Adja
centium suo d Cantis suae nae pitis Dnm Simonem d Franciscum
de Wodzinie in ici eor Congis Patrem Joannem d Agnetem Ster
filium d filiam Kanowskie Cit d Judicij per Eland Dnm Si
monem Kanowski suo Cantis filij d filiae suor nae pitis Judm
Tmum Act Con Cit Rptu ad emptionis Fundi Dimidiae ujus
Metae suae ad Judm Instituti Deidendae Necessariam Ejse
Ejse Condescensionem ad Fundum Dti Kanowo Orzymo
wice Judicij sui ad Dnm Josephi Pepłowski d Thomae Kowa
lewski Dni Dni Juris Cantis absentia non obstaz Captato
Tempore Condescendi ad inquirendi quod Judm Side Officium
Burgraviale Mutuo Partium Cum ptu Condescendi Conde
scendi Compertae non Documentor si Opportune Videbitz

per

per Ptes utrasq prio Jurto pstanq Demandabit Qui
bus Comportatis de Disaratione Metar appropriatio
neq agros et fundos Inquirit Investigabit tumq Peracto
Damnis Injurijs et Violentijs Inquiret Investigabit In
quisitiones Juratorias Expediet Jurta Excipiet Poenas
Super quo Interent Extendet agros et fundos si adempti
apparuerint Cum Bonificatione proventuum Cui Com
petierit Restitutionem Demandabit Trnos pfiget Rigores
Annectet Causamq pfe ad Contenta Tmi et Proonum
ac Maonum Ptium finaliter Decidet Disjudicabit et
moderabit Cujus vel Quor Decisioni Ptes utraq Parere
et Judicato obedire sub Poena Bnis Illo in Tmo Con
descensionis supp Pte Contraveniq Publicanq Debe
bunt ac Tenebuntur Luita Poena Septem Marcarum
Pti per Ptem Compensanq Judicio vero Suotoliq in In
stanti ab utraq Pte praxi Juris Solvenq Pro Quo
Condnis Tmo Ptes quos Voluerint et Negotium Poposce
rint Cum Beneficio Pti Citatae Reciproci formanq Acto
ratus Cum Actoratu pfe Collimanq adiciant adiutati
quoq sub Rigore quo Supra Compareant et Judica
tum Patiantur. D. P. Vigore.
Inter Gm Joannem Brudnicki ~~Act~~ et Nlem Franciscum
Kulbicki Actt per Eunq Nlem Kulbicki Suo et Gsi Bru
dnicki nne pltr GG Mathiam Kowalewski et Sophi
am de Lisowskie Invicem Conges Citt per Gm Paulum
Sulkowski quo ad Actoratum Nlis Kulbicki Coz Gros Kowa
lewskie Institutt Teneri Eunq Docere de Contentis Et Quo
niam ~~non~~ Docuit pinde ~~Libera~~ Ptibus ~~Citata~~ a Tmo Ejusq
Causam psequi Jubet in psecutione Tmum Actt Coz
Citt Quam ad Jndm Edictt Decidenq Necessariam Esse
Inquisitionem ad Contenta Tmi et Proonis Ptis Actt
in Sequq Judicijs suis per utramq Ptem Eduenae ad
invenit Tc.

Inter

Inter EE. Franciscum et Mariannam de Chorinelle Juricem Conjuges Ja-
cioroullie Ack et Citak per Maritum Suo et Contis Suae me prtter, EE.
Annam delarancie urlie primi ol E. Hiacinthi Zochoullii, Zdi adpraesens
veti E. Vincentij Kounacki Contem Suo utrog Conjuges matrem et Vi-
tricum Bonifacium Adamum et Juliannam Virginem Innupk filios et
filiam Privignos et Privignam Zochoullie Citak et Ack per Cung E. Vi
centium Kounacki Suo et Suprascro citak et Ack me prtter EE. The-
resiam de Chyrcullie primi ol E. Joannis Eq Cioroullii Zdi ad-
praesens veti Ei Josephi Kalinski Juricem Conjuges Victricem et
matrem, Stanislaum Mariannam filium et filiam Privignum
et Privignam aty Antonium, Mathiam Catharinam Margarethan
ex ol E. Theresia Zhyrcynska provenk Eq Cioroullie permittenz
parte Ack et Citatos, nec non Ursulam Lonczynska ick per Cung E.m
Franciscum Eq Cioroullii, ad citationes Virtim suum ad Judicium
ad parator antenores Trnos paratang Juris citationes rectificatene
morte ol E. Joannis Eq Cioroullii Interrupk editas deinde Juri
standa Decreti Trini 9 11. Mensis Februarij Anno Dnj 1700.
Jrjunct reperitionis Juris citationum inter modernas Virtes pmul-
gatis, Teneri Earo prtes Juris citationes utrang hac in Causa
deinde reponere vig in Instante, et gravians reposuerunt proinde
Earo prtes satisfecisse sententiae suae declarata ad lectionem Canonum
Judicium Convenendi, quibus lectis et per singula puncta tribunali
quo ad Actoratum EE. Eq Cioroullich cum EE. Kounacki Conjuges
Victricem et matrem aty Zochoullie filios et filiam Privignos
et Privignam ac alios institutum, quando quidem lucidenter
patet. Earo EE. Kounacki Zochoullie Ofator EE. Eq Cioro
ullie aut sepe Equis lesisse diffamasse, damna plurima in
frumentis et Pratis intulisse, Lepimenta circa hortos non
locasse, denig per ol E. Hiacinthum Zochoullii modernos ick.
maritum et Parentem eorum ol E. Joannis Eq Cioroullii pro
priis Canibus Comitasse, et Ex Earo comitatione Exhalatus
se, proinde pro his delictis et aliis in Juris citationibus deductis
non posse modernos citatos poenas evadere, Lententiat, de
cernendo quatenus Ofati citati ~~Equis Kounacki~~ Eluendo suos
temerarios progressus Terrim Castri de Lorenz superiorem in
et pro Terra Zda pd Jm S. Antonij de Padua ingrediantur equis
Lepionem et quia E. Vincentius Kounacki per tres dies, Contem
vero

Ejus Q. Kownacki per Unam Leptimanam, jam vero EE. Bonifacius et Adamus Zochowicz spatio dierum trium ~~dicta~~ ~~Q. Evserynska itid spatio trium dierum~~ Continuent et Explicant, nec non in egressu de Turri Jus Kownacki, Q. Kownacki Conti Jq Q. Kownacki penam dupliciem quatuordecem marcas polon, jam vero Intercedendo Conventum suum Jq Q. Kownacki itid penam dupliciem, tum quoq EE. Bonifacius et Adamus Zochowicz penam simpliciem, ~~dicq Q. Q. ... penam simpliciem~~ quatuordecem marcas polon, EE. Equitibus aut Colonis et realiter enumerent idq sub pena bonitionis in Contraventionis cina manere faciend publicand Judicio vero premissas marcas per medium in instanti sub solito rigore ex Regestris penalium Extendendo colvant, Quo vero attinet Asseratum EE. Kownackich Conjugum, et Zochowickich ang EE. Equitibus in Articulo, quando quid ex Civitatibus Inquisitionibus lucide patet Easq EE. Equitibus citas, Q. Kownackie Conges et Zochowickie aut similiter laesisse diffamasse, damna Inventarijs suis in Legestribus intulisse, per Q. Equitem Xi Franciscum Equitem Kownacki Conten, EE. Kownackich famulam misegan, ~~amisse~~ Expedire Solicitasse, demum per Olim Q. Joannem Equitem Kownacki cum framea evibrata Aream Q. Kownacki invasisse, inducellum provocasse, Xi Zochowickie oppressisse Convexisse, Q. vero Evserynskia, Q. Francisci Equitis Kownacki famulam, ~~Q.~~ Q. Bonifacium Zochowicki laesisse pulsasse, aliasq permultas in Conventionibus pergisse, promde pro his et Aliis delicti Inquisitionibus Explanatis non posse penas tam personales, quam Crumenales evadere Judicium Sententiat decernendo quatenus ~~ipsi~~ Ipsi EE. Equites ~~Conti~~ et ~~Q.~~ Evserynska famula citati, Turrim Castri Kowen, Ingressionem in Turrim Egressus de Turri Q. Kownacki Ingrediantur, Ejusq Lectionem et quia Q. Equitissa, et Q. Joannis Equitissa Conventus spatio unius Leptimanae, Q. vero Franciscus Equitissa Kownacki spatio trium dierum, jam vero Conventus Ejusq Q. Equitissa Kownacki spatio unius Leptimanae, dein Q. Evserynska spatio trium dierum Continuent et Explicant, nec non ingressu de Turri et quia Successores et Q. Joannis Equitissa Kownacki penam dupliciem, jam vero Q. Theresia Equitissa primi et Q. Joannis Equitissa Kownacki ad praesens, Q. Josephi Kalinski Conventus penam itid dupliciem, tum quoq Q. Francisci Equitissa Kownacki experiendo sui simpliciem, ac Clarissimi Conti sua Intercedendo Eandq penam Dupliciem quatuordecem marcas polon, denig Q. Evserynska penam simpliciem et seu potius manibus intercedendo Eandq

quatuordecem

gratuardecem marcas pelex S.S. Kownatkim Consiglibus et Le
dentibus Ceram Officie et Actes precenz sub pena Banitionis
in Casu Contraventionis circa manufaciendz publicandz Solvand
et realiter enumerand, Judicio vero seu Earum manas per me
dium in Instanti, Lub distincte vigere et Regestr. pro ualeir
Extendendo enumerent, D.P.V.

Inter Ad Josephum Kozielowski Comitem Trou Dobrinicz Dnum et
S.S. Thomam Mateowski de Gniezno, nec Budnicki ass Ofgemun
Podlowski Actr pro Cuna S. Thomam Budnicki Cleus et alios
Actos nec [illegible] Michaelem Drewecki Succumeraniun
S.S. Matth. Dnum et N. capitaneum nec Stowoski
Administratorem Cti pro D. Carolum Sarowski Judm Trou
parens Actr contra Citatos pro decernendo e panis respectu Spe
rationum per Actr Continuatum pro Exercendis tempore Mes
sis laboribus Consuetudinem et per Citatos Advocatorum pres
entis super Citatos extendi petentes alias in Causa cantis
cuius ad Judm editum decidendo, Signive Causo petens Lege
proceder, Inquisitione decidi haud Valer, Quare Re
petanam Inquisitionem per partes utrasq ad Contenta
Vrni et Proamen partis Actr in Segnere Judicii sui
effectum cum effectu &c.

Inter D. Ignatium Pinturalis Actr per D. Joachimum Szczepkowski Et Dominam Mariam Clarem Blokowna et Laurentium de Gniezno Citatos presentes In Iure Deparant et se ordinare Permittent Primo de super quo Citatus Deparandi Re spectu Bonis fundi pretensionem et tenuta Dr Lehnowa et Cyrulice Amicam Dominq Hereditatis In Sublatione presentis In Iuris dictionis Sistere faciend Executoris permittitur Ordinatus ad quam Publicand ad Citatos Alias Justis. Publicatt

Inter D. Joannem Sztulski Actr pro D. Dno Albertum Lanckoronski et Josephum Lipski Palatinum Lancicensem Citatum per D. Josephum Lopenskim Comparentem Judm Sta Lubnow electum cum citatus respectu Solutionis Quatuor primo duodecim quinta Quatuor Flor Pol Ex majori summa Centum Quinquaginta Flor Pol Denariorum cum pro Manerali per Parentem Citati alterius Quatuor Aurea Hungaricali pro Equo mutuatis abdi Actr parente per Citatum ad Solutionem cum Lege scripto Expensa debob per Citatum Actr ac solvere Asseverati nec non Extradictione trium Ordinum in Actr mentorum ad Equum ad Diversoria Dni appromissari Secundum Cermutatione Asseverati Actr Quidem Siquidem Comparens Pro tri Citatis Summas ceu Quatuor easdem per autorem pretensas ac Ores Terminis Comprehensas et Scriptizeum ad Solutionibus Elementi Lau fieri esse per Citatos infert et Evasionem per Lege prestare ad super proposita Asseverati Judm Judm prerens Quatenus Citatis Existant in causa Supremizare Evadant Joannem Rothenem promittentes Dno in sequens plichitatis et Ores benefactis Actr Solutis Expensis nec tenentes Dno in sequens Judicij quis pt quare ulterius Evasionem vel se Judm Decernet ac Jura Jurat Ext &c.

Inter D. Laurentium Zaborowski actorem pltm, Cuius Dni Joannes Ludovicus Zaborowski Starostalarg Zaborowski Camerarius Terr. Lowicz. Compartitionem non juris Cum tamen summa rio processu Videlicet Condemnationibus trium primarum Dierum et Septimarum Mensis Aprilis Alias Die 8tia Mensis Elapsi Alias Die Lunae Decembris Mensis Maii Anni Elapsi Ac Instantia ex Instantia actorum Super Quibus Judicem negotii Dnum Ignatium Zaborowski Palatinum Sieradiensem Capitaneum Olkuscensem Actorem Petentem respective probatur Ea propter Judex praesens minime Attenta Contumacia partis Citatae Rei gestarii negotium Judicare mandat Judicialiter negotii Citationem Actoris cum Citato ad parata Condemnationes respectu solutionis Quatuor unius Trium Auronum Hungaricalium ad computatum Verbale accensendas actionis Lysten Judicialis Actoris Hungaricalis pro Uno Pari Bourum juxta Conductarum Verbale exercitati exequi et non relegati Actis Dni Conductoris Dni Ignatii Zaborowski Palatini Quatuor Centenarium realitatem Quotae supra Expressae pari primum Actionis Lysten Auroe Hungaricalis Comprobatae Instantia et Judicialis Mandatis ad pronuntiandum Juris Rationem Comprobavit Qua Attenta Comprobatione Summam Juramenti Juretam effaciendum Dnum Auroe Hungaricalis provocati et Liquida cognoscendo per D. Stanislaum Zaborowski ex Summa Mandatoris Ludovici Zaborowski respondens apud se Sacrum Solvendi Judicialis Quemadmodum statuit Quatenus Jgr D. Stanislaus Zaborowski Dr Ramultuosus Juris Summam Auroe Hungaricalis Dnum Auroe Hungaricalis Decem Judicialium Lysten de actibus Expunctas Condemnationem Plenam triplicem Quatuor Decem Marcarum Polonicalium Mandatoris Ludovici Zaborowski Jgr et pro Sti Sancti Natus S. Joannis Baptistae Ac pro rerum praesentium Ventura Omnium Officio et actorum Ordine sub poena Bonis Judicialis Contravenientis Cuiusmodi actionis Judicialis Publicae ad manus actoris Judicio vero sub sigillo scriptae Realitatis in Juramenti subrotulo Legere et Rejecto Quantum Extendendo Solvat Et Realiter Unum erit Quatuor Centum Marcarum Polonicalium pro Judicio et Subsigillo Judicio Dnum et Subsigillo Judicio Dnum et totius sui Juris Solvendi Dni Pl

Inter D. Valentinum Lottowski Bc Plurez actorem pltm, Suo Jacobum et Adamum Dzięgielewskie Josephum Wtorowski Cbe per Casimirum Nowakowski Tandem Dnus Plurez pretium actoreum Dnum Petrum Citatum de Cmd et Certis Citationis suae Judicialis instantia et Decretum non Dnum Debita pro citato a Cmd Dnum Mittitur

Inter Mum Joannem Zorzelski Thesaurarium Plurez actorem per Josephum Dzięgielewski Juris Utrius Licentiatum Celsissimum Michaelem Alexandrowicz Actionem Citationis Capitaneum Rawskiensem Capitaneum Rawskiensem Citatum per Casimirum Nowakowski Comparens Judicium Citationem actoreum Citatum respectu Solutionis pro Decretum Judicialis Summa Vigenti Millium Florenorum Polonicalium Juris Mandati Mandatoris Die Decima Mensis Maii Anni Elapsi

Datum

Datum manu Celsipirmi Principis Citati subscripti Cramq; actis
Cring Capitis Vacuarien Die Et Anno Euncis per Eunc Celsipi
mum Principem Roberti de Jn acta Cring Perenq Die 27
Mensis Junij dimittitur Ao Elepso mcdo Oblata Ingressu Dato
ticipative Dati Vigilia Sparmis Baptie Quinti Anno Solis ap
curatis Edicti Dudendo Jnsistendo supra scripto Tenenti Curi
pto Duernil Judm Quaternus Citatus Celsipirmus Princeps Ce
Ferdinandus Principem Annualem a summa supra scripta
te Viginti Sex millium Florenq Soli per sex centum Jux
ta robandiam pne allegati Sempti Jn Et pro Vigilia Festi Na
tivitatis Sparmis Baptie Julio presenq proxime Venturis
Coram Officio et actis presenq Vigile sub pena Bmis Jn casu In
ventis pro Cria mandatum fuisse Publicanq ac manuscr
ipti Testatoris M. Sparmis Peregrini acti sive ejus specillis
Patris solvat et Realitis Enumeret Quita pena trium
Marcarum Soli pti Jn Imo et sub rigore Judicium seu sub
tis mi Jnstanti sub distincti Regite Executis Funalium
Extendendo solvenda Habiteminus Jn dubio seu Conde
matis seu Cineri primo Die Octis Mensis Septembris Anno
Elepso Altimo Die Lunda Mensis Martis Ao Jubileo extra
ordinario in hoc Regalis Jn Judicijs Ecclesiastica auctoritate super Citati Obtenti
Jpi Citatus penarum Dupliciter Quaternorum Marcarum Soli
acti Jn Imo Quo supra et sub rigore Jam Actus Judicium
seo per me Judicem Primotanti sub Solidi rigore Executis
Publicationem Extendendo
Enumeret D. P. V.

Acta D. Simonem Mayerhofer Act pltr D. Adamum Malcurlis Act pro D. Bartho
lomeum Schurlis Comparens Clamq et Jurisdictionem petitum Causa pecuniaria
Segnens Quietus Et remissa Conservata
Acta D. Franciscum Roganelis acti pltr Et Laurentium Wescenerlis
Citati per D. Paulum Schurlis Comparens Cineri petitum actoram debite petitum
Citati de Amo Et Sententia Citationis sequelis in pendente Quorum non debet
Pro inde Libera pena Citati a Imo petitis Actores pronunciatur
Acta D. Franciscum Kingelis acti pltr D. Mathiam Knorrenerlis et Adamum
Schurlis Citatis pltr Ejus dimissum Knorrenerlis actat per Eunc D. Mathiam
Knorrenerlis Comparens Judm Citatis nomine petitum cum Citati Sparmis Kerrenerlis
Comparens Judm Citatis nomine Omissis Solutionem nec Lis ad D. Deuden
ad pretextum pervenire cum Actoribus pro Solutionem nec Lis ad D. Petri Kingelis in Korey
Do Jnstituendo Testamento Ultimae Voluntatis acti D. Petri Kingelis in Korey
Lis et Quina Martij 1777 Anno Quidti et manu ejus subscripti Decubit
Judm Quaternus D. Mathias Knorrenerlis Quotam Debitum Florenq Soli per ea
Actor Agnidi acti Judm in instanti solvat Quinam Evolut Solo Liber mittatur
Actor vero spectat Quotas per acti a D. Adamo Schurlis et Simone Kn
orrenerlis spectat Testamento Comprehensas Jngraviendo per se evolut
orrenerlis mentionem Quo Testamento Comparens Jngraviendo per se evolut
Jpsum et Jnstitutis ad Executionem Jmultandum seu Testatoris tamen attento
Jpsum et Jnstitutis ad Executionem Jmultandum seu Testatoris tamen attento
pranitate Negotij nec papeterie evasione retinendi actorem non posse pretium
Sere Easq quotas Arbitratur Jn dubio tamen Cineris in antecessum Judem
tis superhac et alijs Obtenti Expensis Lijs pecuniam Septem Marcarum Soli acti

actor

alter fiet pro Tr pt Dñi Exaudi in Cte pceny pxe Ventura etiam ad
manualem Dietaturam ne aspere Parochiani Insanientiaven
tionis viri Cum alter pceny pudicus Rabbiano debeat Judico se pro
medium in instante Jubeuenio ngre Exequitis Senatuum Ex
tendendo Exolvant D.P.V.

Inter Tumatum Alexandrum Lindiaeneis ex Civem et Scabinum Plurez ante pltz
Et Dnicum Perillum Renedictum Constantinum Ebenelli Camellanum Cathe
Plurez Cte per Ioannem Scapleonelli Eundem ad Repetitionem compa
rez a Perilli Renedicto Ebenelli sed Dilationem pro majori actualiter
In Judicio Contra Richard Inchenaeum ad praesens agitatis causas
suas majori Importantiae Ignorare attentantis ejdem Perilli Ben
Edmo Ebenelli Diente Legis Dat et Benedict Dilationem pro majo
ri quare Literatis Documentis Insequens Judicij sui proba
re Tenebitur D.L.

Inter Spectabiles Dnum Leodienez Magnificum Leodienez Consulem Layser Illo
riez Magnificum Simicienez Abraham Leodienez Judices et Nicolaum Curtator
Plurez Mariam Mariamum de Mazzeuelie ob Mu Michaelis Zelebi
Pinerne Pennognenz Relict Curtis Adriani Mathaei Ebenelli
Relicte ejusd ob Mu Zelebi Insacrando Ebenelli Celebrem
Dicrpti Plurez Mariam Mathaei ejusd Relictam Mariae Leonem Ebe
mani Adamum et Scholasticam Monetarios ob Mu Michaelis Zelebi
cum Mia Anna Hulpensia pro Primo Connubio procreatos Filios et Fili
as Dnos Mariam Thomam Zelebi Cathenianos Omnes Impugnicne
Leonez meneremium Patruum et Patruas Cetas et pdcias per
Leonez Mariam Laurentium ejusd Leonez meneremium et Zitiarias
nem suam me pltz Perillen Renedictum Venerandum Hulpensis
Ordinis Sancti Benedicti Conventus Plurez Patricium Coadjutorem
Abbatiae Mariae Zelebich meneremium Ex ob Mu Anna Hulpensia
progenitz Avunculum Leodiensem et per Sacram Regiam Majesta
tem Apostolicam Patruum Advocatum et Judicem per S. Paulum Perillen Ben
pium Plurez Judicem suum per Decretum Antecessi Judicij sui Inju
dicie Advocatorum Certius Mariae Zelebich meneremium Condemnandi
Dandendo Quoniam Partes sed Literatoriae Citationis Decreti Jurisdictionis
majoris Relationum Certis Advocatorum reprendit Condemnatum
pretia Est pronunciatum Pro Letis Paulinae Impetrantis Advocatis
Perillen Ben nunciari Leodienses exprimo Connubio ob Mu
Zelebich per Decretum ad Leodium Judicem pertinere Decisionem In
cumbendo Intrant Ex alter Ubi Connubio non sunt Celebri
Loco quae Velute Omnium Leodiensium naturalium exutos
Connubio pudenda Decisionis ad Revolutis Locum subsequi nulla
tenus Valet Ideo nuncupiamus esse Literas Advocatorum
Leodiensium Attributi ob Mu Zelebich ex Secundo Connubio pro
cedens Ibi prosequens Judicij sui per primum Advocatum
pertinendum adinvenit D.L.

Inter Petrum Balthasarem Mezinski de Boguminow de Suzicilie Juriem Con
juges ambi per mandatum suum et certi sue me pbri Petrum Evam de Kolegn
shie ad S. Stanislaj Suzicilie Relicti Centum Viduam Matrem Andream et
Antonium Filios suzicilie Civitatis per hunc S. Andream Suzicilie suo et
alium Civit mee pbri Comparentes Judex Civitatensem pro actore
ex parte Civit respectu Solutionis summe primo Inscriptarum
num Florenorum Pol. Intimata Nuptia Lis Februo die Quinta Mensis Apri
lis 1705 Ao Inter Medium Partes Conducta Juxta Dotis pct. S. Se
gismundum Suzicilia S. Barthasarem Mezinski Centum marcarum
auri Cimpia altenis Quadraginta Duos Florenos Imperiales Duos et so
lidos Dotis Unius Polonicalis et major Summa Octuaginta Quatuor
Florenos Imperiales Viginti Quatuor et medij unius Pol per solum met S.
Andream Suzicilie actor Officij Diem 19 mensis Julij Anno Ao 1705
actricis Centi et S. Rosalie Suzicilia S. Pauli Generalis Inscripti Divisum
ri mediate Causa respicitur Edicti Quidendo Controversij pretium
Judicis Executalis Juxta tenorem Documenti Interesse
Nuptiali ac Juxta pti Quatuor Summam Quatuor
Florenos Pol. premissa Intimata dolis Apponendi Omnes Citati Jam
vero Quatuor Quadraginta Duos Florenos Imperiales Duos et solidi
unius Polonicalis solutum per S. Andream Suzicilie Juxta bonos usuum
provisionibus obtentis Summis provenientes Talis Quietatis nibus
in Dno remittendo et per Juxta actorum acceptum prout
Vigilia Festi Nativ S. Joannis Baptis Jn Ao Dno proxime ven
tura Coram Officio Actor Dno Subpoenam Domus proxime Con
ventionis Civia mandatum fuisse Publicari pretia Officio
re ut non persolvendo Pestore Quo quesita pretia providen
da Secundum Solvunt et Qualitas Enumerant Lucta penatis
um Marcas Pol. prout cum Summis recensitis Judicio vero duo
bus in instanti Subvelit Regio et Regnis Prenalium exten
dendo prout Juris Ordinem per Citat solvendo D.L.V.

Inter GG Ludovicum et Mathiam Debolie Act per Dnum Gum Lu
dovicum Debolie Suum et fratris sui me pbri GG Bonifa
cium Thomam et Petrum Minorennes filiastros Andream
et Franciscum Patruos ac Tutores Debolie Joannis
Michaelis Albertum Smardzewski item Communes Minoren
nium Tutores alg Joannem Condrowicz Actor per Gum
Paulum Pelkowski Judicium Trium Act contra partem

Citatr Edr decidendo Siquidem hac in Causa Decem Injuncta
ad fundum bonor Xrapchowo Gaszewsky Condescensiones inter
ptes modernas in Antiacta Judicior Suor Cadentia nempe sub
Actu diej 9de Mensis Martij Anno labente prolatum nondum Suum
Sortitum effectum in Ordine Ejusdem Executionis pro-
Actr ptem Citatm Nunc Imo Suo Convenit Ideirco necessa-
riam ehe Sub Alternam Condescensionem Judicij Sui ad Pp
Matthiae Starczewskij et Caroli Turowskij Burgr loci Grodz
Unicen Absentia nonobstante ad fundum prenarratorr bo-
norum Capitr Tempore Mutuo partium Sumptu Conducend
adinvenitr quod Judm Sive officm Burgr Unicen Absentia-
non obstante previa de adventu Suo tempestive faciendo Noti-
fatione Conducendum Condescensum Regulam Antecessor-
supranotatorum Decii in toto Executum, quatenus in Omnibus et
Singulis pretensionibus nihil in actum Relinquendo dejudi-
cabit Satisfactionem Omnimodam quod sui provenient
adinvenitr Causam Hanc ad Contenta Originalium
Terminandr et formando Finaliter decidet Imo et figet hinc
nec Partibus Annotet Cuique vel quor Decisionis ptes pars
et Judicatr Recedit Sub pena Pecuniar in Casu Contra-
venditionis Acta in Judo Condno publicanda debebunt ac-
tenebuntur Lucta Sena Septem Marcas Gor pte et pte
Compensanda Judicio quod Suo totis Instantes prout ju-
ris Solvenda Vr quo Condmr Judo ptes quas Voluer-
int et Negotium proposuerit Adsint Advocandi Sub
Pignore quo Supra judicatum pati Rubringuntur Dat.
Inter Gr Erasmum Gorski Actr ptem et Theodorum Ha-
Edymintij Sinicznam Cichanowicze Cit pte et Leonar-
dum Chmielowski Inscriptum Valentem Judm Terrem pris
Actr per Antecessores Judicij Sui Decem in Ordine post
adimpletam per Actm Decij Communicationis Docu-
mentr Satisfactionem Similiter Sententia Judicij Su
Satisfactionis pte ptem Cedulam Positionis productam Con-
servatum Decidendo Inferente Comparente Cedulam Lau-
sae Majoris Importantiae in Judicijs Solitis Vassagio
ad Effectum Allegandae Dilationem pro Majori Effectu
Judm Condescendam Exponente Dat et Concedit Cit Judex
pro Majori Dilationem quam in Sequens Judicijs Suorum
Cadentiae Literalium Documentr probare Tenebit Dat.

Inter

Inter Jmm Josephum Dobrski ad plles. Jm Mathiam Tarczewski Bol.
Cittum plles. Compam Terminum Actoris cum Cittum respectu attentatæ
Violentiæ peractionis Damnor ac in alijs eiusdem dantijs eorum ad
Judm edt Dividend necessariam esse Inquisitionem ad Contenta Termi et
Protestationem tam in deductionem quam contradictionem per Partem
utramq in Sequent Judicij exhib educend cum ad Tc.
Inter eosdem ad idempne plles. Jm Franciscum Caplinski Bol et Jm Thomam
Freinski Terminum ad com Cittum pro solutione quoties Dom Mucedum
dung eorum ad Judm edt Dividend Controversij Partium coram dicti
necessariam esse personalem Comparitionem Partium utrarum qua
propter mutuam Judicij exhib informationem et sequent Contentis
Judicium emed Libertatem admittend Tc.
Inter Jm Nicolaum Lutomirski et Catharinam de Wazowskie
Judicem Cenzis Parentes Romanum et Vincentium Fratres mitis se per
manus Stibis Lutomirskis ad pertend S. Romanum Lutomirski
eos Parentem ac Fratrios suos plles. Jm Valentinum Domia
nowski Mathiam et Augustinum Kowalewskis ac Ignatium Krasse
wski Cives plles. Quos ad alterandum com S. Ignatium Krasewski Jm
stitutum teneri dung decere de Termino ad Contentis ergueniam non
docet quia libes a Tend pacis et quietis cum Competens autem
Causem posqui jubet in prosecutione Terminum Partis actricis
cum Partem Cittam respectu attentatæ Violentiæ suum ad Judm
Ed Dividend necessariam esse Inquisitionem ad Contenta Termi et Pro
testationis per Partem utramq in Sequent Judicij exhib educendi
coram Tc.
Inter Jm Ignatium Lubowski ad plles. Jos Felicem Bolocz et Casimi
Exercitus Nationalis Equestris Commilitonem Fratres Germanos
Lubowski Cittos coram per Jm Felicem Lubowski eius ad Tc
tios dni ne plles Compersc ad Terminos Partium et Solutione Sum
manum Variarum ergueis ex Parte S. Ignatij Lubowski cum Jos
Felicem et Casimirum Lubowskis et Solutione Summæ Simulspin
ctæ Mille Quingentos Quinquaginta quatuor fl Polon tam pera
tio pecuniæ quam Inventarij ac alijs citos ad Tenend Sed
Lubowskich Parenti tam ad manus quam per manus Jm
Felicis Lubowski data Regesta specificate, jam quoque
ex parte Terrarum Jm Felicis et Casimiri Lubowskich eorundem

ce

a Jmperium Jgnatium Lubowelki ilue & Solutione Summæ diver
sad tam per d Venund Pl. Lubowskich Parentem intercedend
ipso Pl. Zolczynskim exobuta, tum ea Venuta Sorte Benef
Stobutowo oveniens, quam parata pecunija tam per d Paren
tem Eid. J. Jgnatij Lubowski ad manus "persolut" quam & assignibus
& J. Celsum Lubowski jpsi Tributis debita eorum ad hu
dicium edito Decidendo Controversij Partium ipsis indulta
eaudita Lig Lueniam Partes certando inter se Affectu Patru
chi erga Filiastros ac Filiastrali erga Patruum, tum effugien
do Juratorias Comprobationes post Demortuum Caput eius
or æquentes Judiciales, ac Componendum, Mestificandoque
quæsito inter se Pretensiones ad Diem Redditionem respectu
dorum Summæ inter se habitæ & Summa Decenteorum
flor. Polonicalium Componendum ultraq; detruncatas
eius pretensiones J.J. Felix et Casimirus Lubowscy Jgnatio Jgna
tij Lubowscy Patruo suo Soli obtulerunt. ac Juvenem
Sanum Triennalem dare approximarunt, Judico Jnsistendo. Eidem Com
positionj Statuit Judex Quatenus Eidem Jmpi Pl. Felix et Casimi
rus Lubowscy Summam supradictam Decemtorum Florenor
Polon in et de Vigilia Festi Natalis S. Joannis Baptistæ in An
num proxe prè Venturum Coram Officio ejusdem Officij proxe sub Pœna
Banni in Casu Contravencionis circa Diadnem in Officio Jsi
dem Publicandam & Actor. Actor. et Juvenem ad Summam
requisitionem Eidem Actori extradendi. Lustè Pœna Jnsum
mata Solvi Partj in Causa et sub Rigore exprimendi pro
Judicio quoq; suo Ulterius in Instanti proxe Jmis Solvenda &c.
Inter Jm. Paulum Broscki Act. pller. et quorsam J. Stanislaum Regen
skj Cottum proxe in Causa Dispandi eosdem condemnare permittit Jm
Judex supra Eidem Actori Dispensa Latitandi & Solutionis huius
Scazjnte Florenor Polon tum Restantis Summæ cum Solutio
nis Velitio Eadem decernendo, Penalitate Contravencio
nis Dicti, in Quem Ulteriori Juris faciendi Executionis
Decernit Condemnat ad qm Publicandi &c. Mihi Judici Publicat

Inter Jm Josephum Dębski ad pltes. Jm Andream Brzozowski
Citum vrad pltes. Jm Josepham de Rawa Duchs Quod S. Brzozo
wski Sentem Actricem per Eundem maritum suum et Conto aud
nrae pltes. Actum Quod ad actuationem Pp Brzozowskich cum Jm
Dębski Instituta in tineri Eundor Docre Partem Pp de Termi
nu et Contentis Docum prsequenda in Prosecutione Controversiæ Parti
um inducti causidici Denuo Partium et quidem J. Dębski cum Jm
Brzozowskis & satisfactione Contractus Zenutarii intuitu agrorum ea
sorte ad hæredi mberni Przerad Pdo in Possessionem Hæd Jmus
Brzozowski dimissed die 14 mensis Julij ad Elapso 1788 inter
Easq Partes litigans initi tum Solutione quoted Centum flor Polon
& Zenuta supracard sorte non adnumerate, tum beneficiatione pro
tensionum ea Eadem Contractu pululeng, tum ochabitione eorund
per Citem in Curia actitad ac in alijs circumstantijs jam gravi
ca parte Qud Brzozowskich cum Eund Jm Dębski occidens, o nun
Contractus Quod Zenutarij ac si per non manutentionem Quidem J. Dębski
integrales sublati, tum & pœnis pro peracto violentijs Damnis injus
riis tum capiendi à suis Caluli catradictionis eorum mobilium
documentorum ac Inventarijd Sigetum in Vasis grani catang Vesti
um ac totum supellectilis Domestici eis ea violentam ac si de
sorte Eadem expulsionem interceptd, beneficiatione quod eis pro
tensionum ac in alijs alijs intervenientijs eorum ad Judm ecclpro
ea Edictor Duidendo, nunquæ Suspenso hto negotio necessa
riam esse Condescensionem ad fundum Dnum Przerad Magnu
m et Feria Quinta post Dominicam Jubilate in ac Presen pro
sine Venturo Judicij ejus aud Jmos Mathiæ Przerembski et
Laurentij Brzozowski loci ejus Burgrabiæ mutuo Partium Sum
ptu Conduendum Quod Judm sive Jmos Burgrabij audiendo
Omnes Judex sive Burgrabius Conduendas Condescensiones ante
Omnia Comparitionem Contractus Zenutarij supra de data ea
punctis tum Inventarij Status Sortis quoad in singet quibus
Comperitati, utrum J. Dębski per Licitationem de Possessione Sortis
supradictæ Jmus Brzozowskis Contractum Zenutenuit taliq modo
do à nean Quod Contractus Jmi Brzozowskis eliberaud ingui

od

vel investigabit etiam per Inquisitionem Judicium se se inferabit,
si deducet Eadem Inquisitione Lecus Joannes Brzozowski per Jam Obst.
de Possessione ejus ejectus violenter ejectum, sed non benebit ob-
tentas inter quos vigeas Inquisitiones et Contentiones vel ob Ali
as rationes Cuidam ad Proventum Sortis quinque regulary Jam
Brzozowski Possessionem Sortis suae esse desertam, à nemo Contra-
ctum Lenedary Jam St. Brzozowski adimulabit si aliquem è
eadem manutentionem Legisse Contractus Lenedary injungit
restituto Jam Brzozowski rebus Inventary ac omni Ejus propri
etate pro impiendam manutentionem Contractus Jam restituit
mandabit ac vice Possessione pacifica Eundem rebinquet, ne Ca
su adimulationis à nemo Contractus de proben pionibus Jundi
in quibus Investigabit Latis sortis nem Omnimodam cui aliquo
veniet adimoniet Violentiae tamen Castellanam circa Ultra
effatum Deinde dispudicabit Panem super quo interentem
tendet Juramenta adipied Deinde Legis Regnis annexa
Totamq Eandem Causam ad Contenta Deinde Documentos et Pro
testationum finalitas adigentes Legis et Justitiae Deinde et
dispudicabit et mulcabit Legis vel quod Decisioni Sortis
Parere Acquiescere ac Judicato Obedire sub Pena Bad
nio illo in Somm Condescensionis super Parte Contrahentis
Publicandi Debebunt ac tenebunt Ultra Pana Simplicis
Quatuordecem marcis Polonis Ponto per Partem Compensandi
Judicio quoq duos Totis Judicanti per Ultramq Partem
praai Juris Solvendi Duo quo Condescensionis Simul Par
tes quos Volueint et negotium pupersend Adiciunt Adiciandi
Simili sub Rigore Comparendi et Judicatum Patient et Vo.
Joan. Jm Michalem Malanowski Adm. Ptlis. Mr. Constantiam de Strzemowice
et Mr. Joannis Borowinski Vicelliferi Plocen. Actis Centum Viduarum
Comd Oppidi Regine cum Adiunctis Regere Jurium Suos Possessiones
Ede Joannis Dominam, Infidelem Lucas Jachimowicz Mercatorem Sapienti Lite
Adm. Ptlem. Petrum Remedium Valentinum Nowodworski Canonicum
Cathedr Plocen et Prepositum Zagrobens Actum Ptlis. Terris

Regnis

legitimi diventur, Postibus Causam pregui jubet. mora Partis Actoris
Perduali ad Judicia Sti Cuna ad Vias Pericoviey non admisse, ac Proce
tione Termini nos Partium erquid Proc Malenowski cum Infidelem
Lweli & Approbatione Dni Judicij sui Die 2tio mensis Julii
anno Gaime Elapso 1780 mihi se ad causam et Dnum Infidelem Lweli
a alios parte ab Altera Stati, tum Solutione Summarum Pecun
Dicti adjudicatas ac Sue Sublationem Processus Penalitatum, jam
gravi Parte M. tum Capitatione Processus ex parte Dni Infideli
Lweli super ad obtenti, jam gravi Capite M. Dominici ad
Infidelis Lweli cum Dno J. Malenowski ac Pinturen Pecun
Perturbis & mulestatione assignari Dicti ac Capitatione ibi Proces
sus ac in Sublationem capite sui obtenti Citandi Dna
litatis ac in Alijs circumstantijs causam ad Fidem ad Decidend
Controversij Partium inducta exhibitis Summam Eidem Dni sui
pro Decreto capiendo Objecti Imperialis quemq. per semi octo fled
Polon. estimando per hunc Infidelem Lweli ab Infideli Dnum ejus
Commutatus "ejus" Jn Decid Autem Judicij sui per octo flenos esti
mati "judicamentre" ejus "decisionij" Pretensa Sta Aurei Lung per Infidelem Da
tum ea Commutatio ab Infideli Lweli pecunij Infideli Arm
Di bonis Judicum Lignitalis Tibi Assumendati ad Vindicandum
Eidem Infideli Lweli Lund pro ministri et Judem Sta Aurei
Lung nie Summam J. Malenowski ab Infideli Lweli ad pet
catam in decisi cathenum Deo non nisi pro ad pro ejus pinetud
subinato Supradicti Dni in Religio vero tam quam Jurisdict
et quitate ac Leges Sententij Dicto Approbato Statuit
Judicium Quatenus Dnus Infideli Lweli Mercator. Sepiprens
Summas Insperas Primam Centum Aurij progintis fled ea Vigin
ti Imperialibus quemq. semi octo fled Polon. estimatis quemq.
Alteram Originta Quatuor Aureis Lungaricis ad Altra detrun
catam gravari Sta Aurei Lung apud Infidelem Arm existen
supersistant in ea Lena Secunda pars Dni S. Michaelis ad hanc
geli in ea pars prima Ventura Cum Officio et actis Offi
cij pars sub Pane Badonis in casu Contraventionis circa med

mod

nem in scbis faciendam Publicam Actor J. Malanowski ex
tractione Ecclesie Zagroberg Conservand Salvad. & Pro ea parte
Actoris tam ex Parte Dñi Malanowski super Infidelis Lucek
Jud. Dem supradicti Dñi Subscriptorie
Dñi Obtentum ex re subsecute nullo
Dñi Dñi parte ex parte Infidelis Lucek super Jud.
Dñi Dñi Dñi

persistit Jdeo Judex ad Lectionem Lauidece Jn
quisitionis Condescendit Duo lecta et per omnia
diligenter que prius tractata et examinata Quoniam
Judex ijs non plene deduxerat Spectabilis Dominus
Schultheis et Herrybelli Baronum Hagerbi Heredes
Damna plurima instrumenta et Bona
Inuentarijs suis Censualia Jmpetrari ac sine Cautela
vagare preripue tamen vt bona Mag. Smolinselini
Actoris Benedicti Hagerbi Olszyny Hereditas et Possessiones
ipsius Rei, per Spectabilem Albertum Herzybelli Bonum
per Subditos Benedicti Hagerbi olszyny ea Damnis
ad presentem abigere vt tenuerit abigere non permisit
ipse Communitates impeditos Subditos pro
pallape, quem matricem per Canes Spectabilis Alberti
leuari et huc usque non beneficiatum existere
Jnsuper per D. Thomam Spectabilis Alberti Subditum
Caudam Equae Mag. Smolinselini pro pice absciss
Spectabilis Alberti Dominum Justitiarium de hoc
D. Thoma Subdito per Mag. Smolinselini requisitum
non administrasse absque Juramento Inquisitorio Dei
tus de Duabus per eosdem citatis Actis peragi pro
ijsdem probandum non posse hinc citatos penas
pro Tribunalis eiusdem Judicij Sententiabit de
cernendo Quatenus Spectabilis Alberti a Jgne Alber
tus Herzybelli Damna Causis presens Superiorem
Judicium pro Jure Secunda post Festum S. Petri et Pauli
Apostolorum Anno presenti proxime venturum Jnque
diebus eisdem Lapsionem et quidem Spectabilis Alberti
spatio Quinque Dierum, Jam vero Spectabilis Alberti
Herzybelli spatio Duas Lapsionales sine Jnterrup
tione Continuand et explicand nec non eiusdem de
Jure Spectabilis Herzybelli, et quidem Spectabilis Alberti
beneficando Damna ac Expensas Jn Judicio
vigore de D. Thoma Subdito Justitiario Petram
Deplicem, Spectabilis Alberti Herzybelli petram
Quadruplicem, hunc Spectabilis Dominum beneficia
tionem Damnorum Illatorum Simplicibus ac Secretis
Spectabilis Bartholomeum Sebastianum et Josephum Ko,
zybscy, Judicem in beneficiationem Damnorum Simplicem
petram Simplicem Quatuordecem Marcas Pol Actoris
Mag. Smolinselini aut eius Speciali Plenipotenti sub.

sub pena Rainerii in Carta contrauentionis cuiusq
maioris partis [illegible] Carta cuius
soluatur et realiter enumerata Judicio autem dom
camere Marcas per medium minitanti enumerent
idque sub debiti rigore ex Registro praeludium
extendendo[s] Obligene Mouit Pars citata ad Judi
cia Imunalitia Regni Petrocorii Administra. et
Inquisitio obligiata Parti Actrici extradi[t]
[illegible] Petrus Comunis Jus suis rationibus supra insertis Gum
Judicium pro termino eggressus de Gum
Judicium Interlocutum sub cuius gravi supra rigore Carta Cancellarium
Cassari cuius statuta quem statutum Plagii Virginis per
Malum quemcumque a Parte in Smolinielis Conducens Ca
stigandis ejusdem Judicia.

Inter Mm. Josephum Smolinielis Camerarium Sedis
Petragoren et Agnetem Gratianam Juriam Conjuges Do
minos hinc Jm Juvenem Seinielis Benet Ragotii Petragoren
Accolumum Actos per eundem Mm Smolinielis suos et supra
exhibitos Actos nomine prius. Jus Actorium Actis
valis, Mathiam Parentin Stephanum Petricanum et
Petrum Gelis Aminielis, nec non Barthol meum et
bertum Sebastianum et Josephum Herigobis citatos
per Jus Actorium Actis suos et Supraexhibitos Con
citatos nomine prius. Judm Terminum per decem
Arctatae Cadentiae Judicij sui Conservatum deinden
de Quoniam Pars Actrix in Antecessum Cadentiae
ea Actorata sui Inquisitionem eduxit, Jam vero Pars
citata Religiosi Actos in medium Cadentiae adduxe
re se obtulit Quos Genus causae Partem citatae hinc
Testes in Instanti adduxit et Inquisitionem suam ad
implen Cornet Quoniam hinc Testes Pars citata
adduxit et Inquisitionem suam adimplere Actor
autem Partis eius Inquisitionis in Contrarium
reponat et Judicatum ex eisdem pariter capiatur
Unde Judm ad Testium suorum Confectionem
Quibus Testi et per omnia singulagne juramento
Testificati et examinati. Quoniam Pars Actrix
Panas pro violentijs ac si per citatum in Fundo Benet
Ragotii absentij penes gratiam Benet Ragotii
Ille per excludendum Nostras alias Laty how in
Curia per Mm Smolinielis positas peractis Terminis ad
Judm Officij primeni [illegible] Inquisitionis autem
hinc Curia ad grave nam Recreationem spectans de
bent nondemonstrata Pars Magne Copiosa Partis ad
rendeducendum Testes Offm Causam cum Testibus
quenda Declinatione Decidi negotium Judicio autem
suo ad Judicandum nisi competentem ad Judicem Pertinet

primes que et proximus Judicijs suos Terminos pro
prijs Districtus hemi Ad. et Inquisitiones autem Ultra
Jam in decanis obligatas Parochias extendit.

Inter Sm Joannem Szathowski Actorem ex parte Sm Andream Kanowski
Citatum Judm Tum Ad Com Citm Respectu Decernendi Re
validitatis pro Circumscriptione Actus juxta Ad Judm ad Parad
Decretum injuncte Edendae Inquisitionis parandi Inquisitiones Edite
dendae Quoniam P. Szathowski modernus Actor Reas pro
objecto sibi per Citm Testimonii Interceptione super Eorg Citm Extra
dendas Concludit P. Reo Kanowski moderno Cito in Eadem
objectione persistendo Inquisitionem suam Die 23 Mensis Julij
Ao 1787mo ..Inchoatam et non nisi Quatuor Testibus Eandem
Continuatam se Offert Pars Quoque ad Tres Actus Simi
liter Inquisitionem suam non nisi duobus Testibus in Emunda
tionem sui Actus ad implere Intendit Reo Judm Contra
Sm Szathowski ad dictionem Passum pro Sequenti Judicij suos Pacen
tia, Prem Nunc Citm ad Continuationem inquisitionis Jud
Eadem in Cadentia Sub Succumbitione in Causis Jus
ob Surgit K.

Inter Sm Valentinum Skrzeszewski Actorem ex parte Domum
ac Rebiam Laurentium Zgierski Juramentum Tum et Citat
i. Ebo mam de Benis Zgierskie Subditos Citatos per
Dominum suum Familiis et Subditis suis non nisi pater
Fratres Franciscum Bialyszewski et Ciaran de Scieni
skie Parochos Tum Ll. Matthiam Villadium
et Jasparum Ministerialem Subditos Citatos et Ad
per eosdem Sm Franciscum Bialyszewski suos et alios
citatos et Ad nomine patris Illorum admodum Rondum
Joannem Scieniskie Decanum Biecense et Praepo
situm Rebo pezdense Actus et citatos per eosdem Judm
Terminos Inter Partium citationis ad Judm Forensem
respectu personarum existentiae Jurisdictionis decidendo nec
sciam esse Inquisitionum tam in probatorum quam re
probatorum Objectionum ad Articulata Productorum et
Terminorum per hasce Partes in seguens Judicij
sues Cadentia dandas Cernit K.

Inter M Petrum Rzyszkoski Vic Notarium Commissionis The
sauri Rmi Vasarium Vtr Wola Parzyszkie Cum Attorney
Haeredem Actus per Sm Paulum Sulkowski Instigatum Mtrm
Ptkm et Joannem Scieniski Decanum Biecense Praepositum
Rebo pezdense Citm per Sm Franciscum Bialyszewski Tandem Non Sund

Inter R Ludovicum Uminski Tanus non Sunt.

Inter Famad de Spectab Albertum Majordomicum Acd pte
Liet duis, & Antonius Kosobudzki Cid Plis in Jmo Di
perd & se Condemnare permittit Cum tamen Pars Acd Exmus
Plenarie Convictt Ejus Inferens Binas Condemnationes &
Delicti Mmas Die 21 Mens Julij alteram die 3tia Mens Jbm
ut arg Clo proxime Elapso Rne non solutis Summe Ducen
Draginta Ducatur Aureor Hung Cum pcisione
& pœnis obtentas & Publicat fuo in Judicio Reponit tali
ter Exmus Plenarie Convictt Ejus probat Deo Judice non attem
tat Ejusq Jus Kosobudzki Citat & Juxta Citationis Contumacia Pte
Acti Negotium Judicialiter Mandat in Judicialitione Negotij
tij Additionem Acti Cui & Jpsi Cti plenarie Convicti
& Solvo ne Summe Quadraginta Ducatur Aureor Hung
& Sor a pœnarum Cum pcisione & pœnarum Decernendo & Pœnarum
Subtionem & ejus ad Partis Condemnationes Summam ad Jdm
Cti & pro Rejectionem Causæ in Præjudicio Judicio Sui Cadu
tia de Consensu Partium Subsequenti Conservati Deindeque
Jnscitendo Supraallegati Sco Mali Die 2da Mens Febry Clo
1780 in Processibus Datarum & Manu Cti Subscripti Statuit
Quatenus Jnominati S. Antonius Kosobudzki Cti Summam
Jpsam Quadraginta Ducatur Aureor Hung Jdo
& Pti Acti Apœnarum Una Cum pcisione ab Eadem pœnarum
in d pfra Die pro Jpsa Summa Cti Judicialiter Jnsinuatis Clo
Proxime Ventura Coram Officio & Actis Nris sub Pœna
Duor in Casum Contraventionis Circa Mationem Pœnarum
Publicandum, Solvad & Realiter Enumerand Juxta Pœna
Systema Marcar Pol pti in Jmo & sub Rigore quo Su
pra Judicio vero suo Totaliq Juris Solvendo Foro
in Sublationem Supra de Actibus Generad Condem
nationum Solidar Nris Cti pro quaque Ead per Seram
Simplicem 14 Mmas Pol pti in Jmo & sub Rigore Su
pra pro dcti Judicio vero suo per medium in Instanti sub
Distincti Rigore ct Regio Penalium Extendendo Enumerand
& Rigore.

Inter M. Stanislaum Surowski Vic Regentem Cancellariam Regni Actorem
ptr. S. Stanislaus Pomianowski Citatum ptr. Comparuit
Judex Terrae Actor cum Citato edictum et pro attentatis Judi-
cii sui Decreta requisitis ad Instantiam pro moderna Causae
istius Conversatum decidendo, antecomma ad satisfactionem
praelibato Decreto Insinuati Terminatae, quoniam Actor vero
Actoris ad complendam citatum inquisitionis suae in actentatibus Ju-
dicii sui vigore et ex uno Testi educto Nunc trium
Testium adducti et in Citatum perducti, Jus quod Pomianow-
ski inquisitionem suam ex Tribus e Testibus in Actoria
Causa Citatum eductam reprobari et Citatum ac pro Actore educto
se subiicit, Demum Judex Satisfactionem Sententiae suae
Declarata ad Sectionem Communem Inquisitionum vende-
sendi, quibus lectis et diligenter Intimatis, ex quibus
Judicium suo plane deducitur Actum Stanislaum S. Anto-
nii Zyzynski de bonis Surkowo Subditum et ab Excom-
municatus Prosequendo Servitia. Tribus Annis apud Citatum
absentem, dein pro A Zyzynski Relegatum et Actoris Ob
Sequentia Donatione Mihi die Secunda Martij 1787mo Ao
in Horis Datuata manuj Ejus et S. Sinenski proxime ad hoc
pto et Actis Tribus Sequentibus prima Octobris Anno Cur
in Pilsko Oblatata ex titulo hereditario Resignatum
extitisse, ac in post Citatorie pro fugasse et apud Citatum
Tribus diebus permanendo, Laborem apud illum Exercuisse
Citatum vero licet de Subditate illius notum fuisse, nullo
autem modo Domino Ejus denunciasse, et de methodo
Quarum ulteriius illum haud expellasse attamen pro fuga
tionis Ejusdem per non detentionem vel denunciationem Causa
extitisse, dumque S. Stanislaus absente protunc Domi-
Citato ab Curia sese alienasse et nescitus ubinam pro-
gasse, Demum Judex Attentis premissis Circumstantiis In-
quisitionem praemissorum Explanatis non posse Curiae Citatum
penas Evadere Sententiat, Decidendo quatenus Servis dictus S.
Pomianowski Citatus pro premisso S. Stanislai Actoris Subditi pro
fugationis Causatione Poenas Simplicis quatuordecem Mar
corum Pol mi et pro fre 2da post festum S. Antonii de Padua
proxime Anno Curro Ventura coram Officio et Actis presen-
tibus de bono bacomo in Casu Contraventionis circa Mandatum simile
faciendo publicanda Actori suo Ejus Speciali Pleni solvat
Judicio quoj suo Communi Manat pro maiori immutante sub Distric
tus Ligore ex Regestro penalium extendendo Imposterum DR

Inter S. Antonium Miłodowski Actr per Gl Joannem et Laurentem et Josephum f. suos Korzybskie suos Franciscum Pascalem et Paulum suos filios Reginskie L. Jacobum Cittm per S. Valentinum Zaltowski Judr suum Actr contra Cittm ppter Attentata Violentiarum suum ad Judm editum decidendo hic Assessorem partium Dat et Consedis Cedr Delatorem Inquisitionis in Negotio Judicij suis per partes utrasq ad Contenta Lris et Protestam Actoris Schuenc L.

Inter Gl Antonium Miłodowski Drum atque LL Casimirum dictum Zuperski et Michaelem dictum Wroblewski Actr per Drum suum et Fratrem Fabianum suum mandatr. Gl Jacobum Zaltowski Actr ad Judicij per Gl Carolum Turowski Compar Terminum actorum cerg Cl. causa dictione Vacue ac fori tum Examinis per Cl. Casimirum Awsztum in alijs circumstantijs suum ad Judm edit decidendo Controversij Partium exauditis negotijs parte Cittr nec pariam esse Inquisitionem ad Contenta Lris et Protestatas per partes utrasq in Negotio Judicij suis decumq cerset L.

Inter S. Antonium Miłodowski Drum et LL Casimirum Krupecki et Michaelem Wroblewski Actr per Cum S. Miłodowski Drum suum et Suprascriptor Literarum suum ppm. S. Sophiam de Szczutek L. Juris Cittm per S. Bartholomeum Jurowski Procuratr Gl Franciscum Kowalewski et Jacobum Boudnicki Cittr presens in Judio Disparent et se Condemnare primittent, proinde super Cedle Cittr Disparent Sede non solvunt suo tamen pro Legationibus per Cittm Actr LL Wroblewski et Krupecki debitor primo Citat Condemnatis, ad quam probationem Actrix Actis Juris

Publicat

Inter Gl Franciscum Radzyński et Mariannam de Swięcicy Radzyńskie suos Consiges Actr per S. Carolum Turowski S. Adamum Swięcicyński Cittm et Judicem ppter. Judm suum Actr contra Cittm respectu inimicande Solutionis Doris Actr Contra et suos Parentes Concernente per Actr ad Cittm promerendo suum ad Judm editum decidendo Inquisitionem promerensa per Actr Dos dare promedere Assignanda ad quandam bonor Mijskowo Controversia ne decidi haud Valet Judex Attestantibus etiam partibus nec pariam se Controversionem Judicij sui ad Gl Basilium Sulkowski et Josephum Mlicki Burg tui presentem quoniam Absentia non obstante ad quandam dictor bonor Mijskowo per sua secunda ante festum S. Michaelis proxima Anno Currente Ventura mutuo partium Lumpto Conducente sui Citratus, suos Judm vel Officium Burg Conducendum Conducensurus Antecomma Comportationem Documentorum Superantiam [illegible] Austriis Contra quam Citat. se reatij fate sic Actrix enucleantium, Juringet, quibus premio juramento Comportatis

Mo Joan Substantiæ fatis obiit D. Benedictus Swiezynski
Sorelitæ constituit, Onera Canz Substantiam gravantia
Liquidabit, Casum ex Morpo Substantiæ detrunkabit, qui
bus detruncatis Dotem quæ et quanta Actrix Contem
ex prælibata Substantia Patentis sui mandat ad præsen
ptum Legis concernent, Adimplend, Quidem Solutionem
Jnjungit, de Rebus mobilibus Jnventariq post fata
præd. Dni Benedicti Swiezynski Sorelitæ Legi
ver et Jnvestigabit, Satisfactionem Commodum qui
ex Jnventario præstandum Sententiabit, Jnquisitionem si
et aliqua Circumstantia opportuna videbuntur Admand
mandabit et Causa more Solito expediet, Parta pro actæ
Litate negotii per quem præstanda evenerint Assignabit
Suam præfigit, Dominum Dominum annexet, Cautaq par
tis Actæ præsentationem Jtem unum ad Judm Instituto com
prehensam disjudicat, Judicium Resolvit, partes in
Omnibus Emergentijs in hiis miscitum et Jmpositum Pub
licandi pro Lege ac Justitia Appopiet Cujus vel Summam Dei
sionem partes utrinq parere et Jussum obedire ibq sub pœna
Decimi ille in Jtem Condnis super parte Contravenien grubi
randa debebunt ac teneburit, Juxta pœna Legis Marcæ
1768. partes pro partem Compensanda Judicio quoq sua ratio
ministrant, Prout Jurisprudentia Sabenda Pro hac Condemnatione Jtem
partis quem valuerunt Adsistendi sub Regni pœna
Lapsa Comparendi et Judicium patiendi D. P.

Inter Dnm Bartholomæum Jutowski Actorem Licet quidem M. Robertus Lampe
haurn Vice Palatinus Dobrinen Reum in Jtem disparet et se condemnare
Permittit, cumtamen Idem Actor Summaria Processu nempe trinis Condemnatio
nibus prima quidem die Undecima Mensis Februarij altera die 3tia Mensis
Novembris Anno Elapso 1788. tertia die 2da Mensis Martij Anno labenti
in Judicijs Officij Præsentis Rue non extraditionis Subditi Obtenti et Publi
cati et per Partem Actoris reperitus Convictus esse deducitus proinde non
attenta Pris Actæ contumacia Parti Actoris negotium Jnducere mandat
in Jnductione cujus admittat Pris Actor pro Injungenda Extraditione
Subditor Suum ad Judm edicti Deducendi Jnsistendo Scripto Magni
die Undecima Mensis Junij 1783. in Babe datuato actiq Tribus
Proceq inchoato die 25. Mensis Januarij Anno Elapso 1789 06
latuato Super duobus Subditis per Rem citatam pri Actis Dato
hem Mavni Coram Actis Præsentibus die 10. Mensis Januarij Anno nuper
Pretento per Actorem Citatum Rue non extraditionis Subditor facta
Deverit Quatenus Idem Citatus Subditos ad nexum Scripti de Bonis
Citati promissi et quicq Subditam cum rebus eius præmissi ac Testimentis
Jam vero Subditum Annos Justa recognitionem Scripti proxime undecimo
Agentem Jnet pro Tena 2da post Dnm Ll. et Individuæ Familiæ in Armo præsen
tibus coram Officio Actiq Præsentis Jus Jutowski Sub Pœna Bonis in casu

aliaqus contravencionis Circa restrem Jbiq fauncq Publicanq extradat et restituat, Lvita Causa trium Mar. prox. pt. in Imo Suprascos et subrogor Simili Judicio Suo totiq proscs Juris Solvendo, porro in Sublationem trina rum condemnationum supra expraes Solvat Idem Citatus pro quaq ea. per Panam Dupliam 14. Mar. prox. in Jmo Suprascō et subrogor Simile Ju dicium vero Suo mediatatum Ea. 3a. mar. subrogor ac Regio Bailivum ecteu deude in Instanti enumerod. D. Vigore.

Inter Jm Martinum Wronskii Actō per Jm Carolum Turowski Juramentō Procu Jm Antonium Jovicki Actō pte Comparens et eum controvertens Judō Presens Imum per Decretum anteacti Judicij sui Inquisita Comportationis con quisitor Documentor ac Eor. Dlt Actī communicationis per Jm Josi= cki Subsequuide emanatum conservatum Decidendo Statuit Citatus Jus Antonius Jovicki Citatus Documenta Sua per se conquisita ad tenorem Primitivæ Resolutionis Judicij sui Comport. et Ptiqui Acto: rea commonicte Jdqui in Instanti et quoniam loco Comportationis Do umentor Idem Jus Jovicki Manifestationem Coram Actis pcens die 28 Mensis Aprilis Anno pcens contra Jm Martinum Wronskii de nul: litate Inscriptionis Coram Actis pcens Sabbō pt Dm Rogationum 1693. Anno per Jm Simonem Wronski in rem Jus Marianne Smeszewska futuræ Corti Suæ Jus Summam Duor. mill. Flor. pott recognita factum Suo in Judicio reponi, Causaq presens ea re prætensitæ maonis cogi tionem in se prætulisse Videtur Igitur Suspensa Satisfactione Compa tationis et Commonicationis Documenti p Jm Jovicki prætensa Causam pcens cum toto ejus effectu ad Judm Tre Locum propry Districtus pro finali disjudicatione Remisit Judicandum V.C.

Inter Jos Stephanum et Gregorium Szczyrskie Actō pte, Jos Joannem et Ignatium Fratres inter se Germanos Chamskie Cit per Jm Josephum Dosowski insertum Ptem, teneri Comparere, a Jm Chamskie producere Ptiaud ea quoniam non produxit imo Jos. Ptes suos condemnare permittit proinde super his Citis disparere, ratione non Solutionis portionum ex sum ma Quingentor. Sex Tyne et Sextarij unius in Bonis Supadey Lareny modo succisivo pd. ad Jm Rosalia de Dzierzanowskie olim Jo. Victoris Obrębski Actō Conten Steriliter Decessam Actō amittam in se Actō devolut cum provisione proveniens in Lucro ultimario Jorki finapri ac indistate faciendo Executionis ac gravam publicano additur Mtis Judis.

Publicatum

Inter Jm Josephum Deptowski Burgg Cr Pocc. Actō pte Jm Matthiam Druszewski Cit per Jm Stanislaum Sie dlecki Judm Terrnum Actō cons. Cit pro Solutione Quote Sexa ginta quinq quingre flor. Polon. vero mntæ in Stoch. die 23ta Junij Ao 1704. per Cit in rem Actō Dato assecurate cum provisione ab Eadq Quota proveniens suum ad Judm mtis.

Actum

dictum decidendo insistendo supra de Data tenorato Scripto
sententiat Judex gratemus Idem Jan Struszewski Cit
Quotam supraserat Sedaginta quinque flor Pol una
cum provisione ab eo proveniens pro annis quinque
Debita in ejus fenia secunda post festum S. Bartho
lomej Apti Ao Currens proxime Ventura subpena
Bannis in casu contraventionis circa mandatum coram
actis Officij Cur faciend publicanda Stephowski
Aud tenat et realiter ennumeret Cuita pena trium
Mar Pol pti in tino et sub rigore quibus supra Judi
cio duo dtia in instanti prasti Juris per Cit Sol
venda D. Pl. rigore.

Inter M. Nicolaum Suminski Supparium terre Dobrinen
Aud per Jm Joannem Szczepkowski procur Pkem Lopes
Josephum Papirkiewicz Joannem Karpinski et Cantum
de Boris Leszczyno Subditos Aud in ejus Jeszcz
kowski prosti, Jm Petrum Leszczynski Cit per Jm Josephum
Bepkowski, mordinata citatione pti actorea advenita pten
Cit ad dcem a tino pti actorea liberam pronuntiat.

Inter Mosem Joannem Szczepkowski Burgr Cracov Aud pttm,
M. Bartholomeum Zalrzewski Vexillifera Sawskiense
Cit per Jm Cantum Sulkowski Judm terrr Aud pon Cit
pro Soluone Summe Quatuordecem Aurcor cum duor talon
taonibus manu Citti subscris assecurata suum
Judm Institutum decidendo Controversij pttem inducti
Jexauditis gravamina comparens Citti Cancellum Summam Aud
non debere allegat actor vero realitatem ejusdem Sum
me comprobare offert Sententiat igitur Judex gratemus
Idem actor probat Summa supraserta Quatuordecem
Aureor cum duor talonibus per Cit subscris comprehensa
juste ei ad persolvendum debetur comprobet idq in instan
ti Judicio docue Juratum rotta supraserta Idem Jan Joannes
Szczepkowski actor gra attenta comprobatione decernit Judex
tenus Idem M. Zalrzewski Cit Summam prefatam Qua
tuordecem Aureor cum juste evictam in et pro Solutione
Festi Nativitatis S. Joannis Baptte Ao Currens proxe Ventura
Actori solvat sub pena Bannis in casu contraventio
nis, circa mandatum coram actis Officij dci faciend publi-

carda

canda solvat et realiter enumeret Lusta per Cit para
Septem Marcas Polonz pti in trno et sub rigore super
ne adnotatis Judicio suo mediatatem Eade Mar in in
stanti proxi Junii solvenda Decreti ipsex vigore.
Inter M. Josephum Kozicbrodzki Camerarium Cziem Dobrinens
ad per Jm Mathiam Starzewski, Jvos Petrum Borkow
um et Thomam Dobrskie minorennes Albertum Swarde
wski Joannem Kaw Mahomachi Eod Tutores atq Joan
nem Przedwojewski Cittor per Jm Paulum Pusłowski
De Consensu ptium utraq Causa Jdens ad Sequentes
Judicior suor trnos rejicitur Dc.
Inter Mvos Magdalenam de Dobrinskie olim M. Martini
Zorawski Dapiferi Vtris Pore Relictam Contem Vidu
am Matrem Jacobum Stanoncot Rei Publicae Provin
cie Ukrainens Superintendentem Josephum Joannem
Neponmucenum et Casimirum Dapiferos Pores Mi
Laetem Succameranium Se Rae Matis Zorawskie
ad per Jm Carolum Sierpowski inserum Vtem, M.
Josephum Kozicbrodzki Camerarium Arrem Dobrinens
Sti Ludovici Bernardi Sim nris Kozicbrodzki Subja
Dicis Trnis Dobrinens Filiumq Hraszewow Posessorem Citt
per Jm Mathiam Starzewski, inserum Vtem, mordi
nata citatone ptii Actorea advivente ptem Cit à trno ptii
Actorea tanquper Liberam pronuntiat.
Inter S. Antonium Kanwowski Brens Lubenso servum Inventualem
tum Leii Lanentium Mediastinum Laudum Dictum Gradzybal
tenum Lanerarium Dictum Lamerey atq Stanislaum Kenatoffi
dinique Herbertum eli Epi Bens Lubelen acta per Eumq Ad
Drium Kanwowski Leret alios acta mepter. Et Dnicum Lb
Laurentium et Vincentium Mierzewscy Matheum et Simon Mazcary
Dum Andream Bezyrtowsky Cita pcura Jm Dni Dispensent Ne
de Condemnare permittant, Proinde super Epi Citat Dispensy
Sui attentatus violentias Juramenq Privilegiatis nr Lublinen
Jnvasus aqve Contraventrie Decr et hve Jnstrum Ultimi ster
tor Juramenq Executionis Juramenq Abus inpart Eminens Jesui
tarum amplissimq beneficij Dicantur Condemnata ac
quoad Publicanq adhuc Stis Juris Publicatum

Inter Gl. Antonium Sarentum Jacobum Mariannam G. Michaelis Kowals
wski Consortem et Annam Virginem Josephatam filium et filiam

Kowalewski

Korkowskie Acta per Cancellarium Antonium Korkowski suo et aliorum Coactorum nomine patet. Et Catharinam de Kowalewskie ab S. Theodori Bobrowski Militum Comitem Viduam Matrem tum Catharinam de Bobrowskie filiam S. Valentini Mielzynski Comitem ambos Conjuges Citatos per Cancellarium S. Mielzynski Generalem ac Militem suo et Matris ac Consortis suarum nomine Pars Citata Jonem suum per Judicium Tribunalis Sti Petri contra modernos Acta per Relevationis Decreti Officii proxime Burgrabialis inter partes prolati s. ad Cujus vatis partium Pars Acta Citatos suum ad Judicium consentiendum et edictum et omnia alia Officii proxime dicti 21 Martii Anno labente per Acta Penitum suum in Judicio Regnorum ac Remissionem Causae praesentis ad Causam Judicium Tribunalis subsequendum Jurisdictionis Citatae Judicium Officii praesentis Causam Causarum Causidicum ad hanc Judicium Tribunalis Sti Petri proximi ac Remittendum Judicandum et Definiendum prout ipsis suum in Judicio Regnorum.

Inter Generosum Josephum Bellucum Martinum et Clementem Fratres Germanos Capitaneos Acta per eundem Josephum Capitaneum suum et Fratrum suos nomine percontra Generosos Adalbertum et Cunegundam de Ilwa Siberskie Conjuges Parentes Alexandrum Albertum Catharinam et Joannam Filios et Filias Bartoltt citatos per eundem Josephum Bartoltt suum Consortis Filiorum ac Filiarum suorum nomine petitor. Comparens et eorum Judicium Interventor Citationem qua Partis Acta Partis citatae ad praesentes Examines paratusque educere Inquisitiones eorum ad Judicium deducendo Partes ad Responsiones Inquisitiones eorum tam in Deductionem quam et communicandas Examinandi Instrumenta Inquisitionis Et quominam Eadem Partes in Testimonium Examinis Inquisitiones expensarum ea lege quae Judicatum pariter exceptando Deo Judicium ad Litis finem causam Condescendit Quibus Litis et per omnia punctis Testes Examinati et Examinandi Quominam Judicium suum semper Testes et Graves Bartoltt in civitate nam Generis Capitaneos Bartoltt Damna plurima in Frumentis et Pratis Commorando Damna plurima in Frumentis et Pratis Ventanijs suis ac volatilibus Domesticis Intra Lipse a Vacaventanijs suis ac volatilibus Domesticis Intra Lipse a Vacaper Generis Capitaneos Generos Bartoltt Deo Inventarium a Jure Alberto Bartoltt ex pensata propria sua Authoritate nulla facta ad Aut expensata ex pensata ejusdem citatis nulla facta ad Aut expensata ex pensata ejusdem certo tempore Jure Alberto Bartoltt in principio veris Arvillam Generis Capitaneos Suos in Campis pascuas Arvillam Generis Capitaneos Suos in Campis pascuas Convicinos ad Damnum quae civitas Arvillae Jure Alumen Convicinos ad Damnum quae civitas Arvillae Jure Alumen tem Capitaneos in Campum ad Damnum et Damnum tempus Capitaneos in Campum ad Damnum et Damnum tempus Testium Examinis se se opponentes tempus Jure

de Gevacieberskie matrem Alexiam d'hiam Cadhaniam
et Mauream d'hiâs Bartoltÿ ex villa a premissum
Clamorem excitasse pro que Clementer Septduschi expo-
nente ac Clementem Albertasse, pro Clemente Pald
dàsis existendo malum exinde evenisse ex Campo
ad villam Kerstophoniunque Lanis reverti se reverten-
per eosq; med pnes Bartoltÿ insultum esse Credens
pertopkoniam eorum pro Septduschi pnes Septd
uschie Act. a pnes Bartoltÿ citat lites et Calumn
ias existisse pro Alexiam Bartoltÿ Pallium e le
pi'lus emptisse et pro Clemente Septduschi ad Con-
tendendum secum provocasse pro Andreiam Bartol
tÿ sepe numero per villam transeundo vero sensora
m pnes Septduschie minuresse et eosq; et re
damnos m' momentis graues dàsis Judicum heresem
ac bonam famam denigrare tentasse dissamasse
Consorti d'tÿ ac p'latis suis supra scriptas
pmonitorias nemis hyperasse ac alias Inimicas
Inquisitionibus detentas citatis peregisse pro
quibus non potest coram pnes Bartoltÿ Judge
Paulato Alexiam et Albertam d'hiis pueram
evadere Judex sententiat venam decernit Quatenus
p'dem pnes Bartoltÿ Conjuges ac d'tÿ Symon
Paulati presens Supplicem m' pro sua Lauda
pro d'tatum Sanctorum Petri et Pauli Apostolo
rum presens pro d'me ventura in eam Condemnet
ejusdem Summam Equidem Pauperis Inimicus Ad
versarius vero d'tÿ unius Septimanæ spatio d'me Inter
missione Contumaciæ et expleandæ rei non in exhi
bitione Eorum pnes Bartoltÿ bona d'hiis pnes Andre
ams Bartolte tam pro persona sua quam Inter
cedendi Penarum d'hiis ac d'tis suis pœnas
Simplicem Quatuordecim Marcas pro pnes
Septduschian sub pena Banni in Casu Contu
mendi ejusdem ejusq; mandatum pecuniæ publicandæ
civitati et realiter enumerand. Judicii autem
sui meditatum Condemnet Mercas sub pigne
ratione ex Registro pena Cujus extendendo pro
Lecto d'tÿ Symone Satque ni Sublationem Condemnandi
in Judicio cum obtenta Simplicem

Inter pnes Albertum Notarium Acta per pnes Paulum Sulkowski pnes
Andream Kobulowski Et per pnes Josephum Sollicitatorem
De Consensu Partium Remittitur Causa Presens ad Sequen
tem Termino Conservato.

Inter Gsos Paulum Antonium et Joannem Fratres inter se grnos Komiclie Actt per Eunos Gm Antonium Komicki suo et Fratrum suor nne pltis Gsos Carolum Turski et Rosaliam Kwasieborska Invicem Conges et Agnethem de Błaszkowskie ott G. Jacobi Kołakowski Rlviduam Citt Judicij per Eunos Gm Turski suo Contis ac Gsa Kołakowska Nne pltis Tandem non Sunt

Inter Gsos Joachimum Patruum Augustinum Franciscum et Vincentium filiastros Kowalewskie Actt per Eunos Gm Joachimum Kowalewski Patruum suo et filiastror suor nne pltis Gm Andream Krasewski Citt pltis Et Quoniam G. Stanislaus Kownacki Citt pssus in Tmo Disparet et se Condemnare permittit proinde super Eos Citt Disparis Rne solutionis Summae Extraditionisq Red Mblium totiusq Supellectilis Domesticae filiis ott GG. Antonij Kowalewski et Rosaliae Krasewska Congum Derelictt permittitur Condemnatio Ad qm publicandae additur Mlis Judlis Publicatt Cum Comparens vero G. Andrea Krasewski ad Convictionem Disparens Causa pssens Suspenditur H

Inter Gm Andream Kanwoski Actt pltis Gsos Martianum Lucam, Nicodemum Mathiam Hyacinthum Kanwoskie Martinum Slepowronski Josephum Przedpełskie Joannem Grzebecki Brigittam de Archutowskie ott G. Francisci Szathowski Rlviduam Ignatium Joannem et Jacobum Szathowskie Antonium Kozierowski Citt per Gm Martianum Kanwoski suo et Alior Citt nne pltis Judm Tmum Actt Cum Cittos per Decretum Antecessoris Judicij Sui Injunctae adductionis Testium et Repositionis Inquisitionum Conservatt Deudenus Quoniam Pars Actt in Eductt Quinque Testibus persistit Pars vero Citta Inquisitionem suam adimplere Intendit adducat Igitur Eadem Pars Citt Testes et Inquisitionem suam adimpleat idque in Instanti adduxit

Eaq; Pars Citata Testes Inquonem q; Suam ad impetrit Judex
Itaq; ad Reposita nem Inquonem suas utraq; Pte Stringit
Reposuerunt. Eaq; Pte Hasce Sui Inqnones Igitur
Satis factione in Omnibus Pritutq; Declarata Judex
ad Lectionem Reposita Inquonem ave pit Libus
Lectis et per Omnes Eorum Stantia perpensis et Exa
minatis quoniam Judicio suo Evidenter probatur Gn
Reposuonsti Cit primum Stare apud Se Orbita, pfendo
Gregem Pecudum totius Villæ Lati Pratum Hastis
Circa Insignis obsignata Se Depabulatur Cum Sum
ma Honoris Epiæ Actæ Legione, Comminatum Epe
Posteaq; de facto Ejectis Epis Hastis Gregem Pecudum
in Ibue pratum Actæ primum Jmpulisse Jteq; Depa
visse Deinde Gn Martianum Kanowlitzki Fatu Gn
Andream Kanowlitzki Actæ tunc absq; Verbis Scamna
tis Lesum et Contumeliatum Esse Insuper Jam vero
Gnas Mathiam Kanowlitzki Lathowskie Fratres, et Gn
gittam de Archutowskie olim S Francisci Lathowlitzki
Relictam Ignatium Joannem et Jacobum
Lathowskie filios Inventaria sua Capere neglexisse
per quæ Damna plurima Actæ Intulisse Gn quoq;
Antonium Kozierowlitzki Cit Prænominatæ Actæ Lis Pro
visi sub Tractu Judiciorum Lesisse varijs Dissensibus
Satisfe in Duellum provocasse Justis quoq; non persistens
propisipere Clonia Domum suam, pfatæ Gn Andreæ
Kanowlitzki Actæ olim Tractu Tenens Lidisse Comminae
tionesq; varias propalasse Omnes vero Cit Primas
Seges Circa Horto phoria sua non Locasse per quæ
Actæ Damna Inventanda Suis in frumentis Equis
Intulisse pro Quis Itaq; Judicium in Inquisitionibus Ex
cusatæ Delictis Non posse Jtaq; Inculpati Pena
Evadere Sententiam Quinimo punibilibus Ejus Decla
rato Statuit Quatenus Prænominati Cit Andreas Gn
Martinus Nepomuconowlitzki, Antonius Kozierowlitzki, et Matia
nus Kanowlitzki Tunc in Castro Ujazdowiensi Inclyti
pro fra Dne post Gn Mathiæ Sacri Joannis Baptistæ

Actæ

Ao Jsem proxime Jnciden Jngrediantur Eanq Sessionem Tunicam G. Slepowronski Duar Septimanar Gsus Kosierowski unius Septimanae Gsus Autem Martianus Kanwowski Trium Dier Spatio sine Jntermissione Continuent et Expleant in Exitu vero Gsi Slepowronski Idemmet Gsus Slepowronski Poenam Quadruplicem Gsus Kosierowski Poenam Duplicem Gsus Martianus Kanwowski Poenam Simplicem tam pro attentato Violentijs qm pro Illatis Damnis tum quoq Gsi Mathias Kanwowski Poenam Simplicem, Brigitta de Archutowskie ob Gsi Francisci Szathowski RC Vidua ~~Mater~~ Similem Poenam Gnosi Szathowscy Jtiq insimul Poenam Simplicem Denique Reliqui Citati nempe Gsi Lucas Kanwowski Nicodemus et Hyacinthus Kanwowscy, Joseph Przedpełski, et Joannes Grzbecki insimul Poenam Similiter Simplicem Quatuordecem MMPolo pro Illatis Damnis Coram Officio et Actis Jsq sub Poena Bonis in Casu Contraventionis Circa Mationem faciendae tam quo ad non Solutionem Marcar qm quo ad non Sessionem Tunis Super quovis Citto etiam Distinctim Publicandae Actt Solvant et Realiter Enumerent Judicio vero suo Eadem Marcar per Medium in Jnstanti sub Distincto Rigore et Regestro Poenalium Extendendae Exolvant DD Vigore.

Inter Penitrem Rndsmum Gregorium Gostkowski Canonicum Cath Plocen Actt pltr Mcam Mariannam de Karczewskie ob Mci Michaelis Zaleski Pincernae Czerwonogrodz RC Viduam tum Successores Ejusq ob M Zaleski Cum Eadem procreatis Citt per Eandem M Zaleska suo et Supra scriptis Nnae pltr Mcos Thomam Zaleski CT Vinogre Tulorem per Decrum Judicij Gsz assignatis tum Leonem Thomam et Adamum necnon Scholasticum filios et filiam in primo Thoro procreatis Zaleskie

Citt per Eunae M Thomam Zaleski C. I. Vispogn Patru
um et Tutorem suo et suprascripti Citt nne pltis. Per
illustrem Rndsmum Venceslaum Kalpinski Coadju
torem Abbatem Conventus Ptolico Pultoviez Ordis S.
Benedicti MM Zaleskich Minorennium ex ott Mca
Anna Kalpinska pgenitt a Sacra Regia Matte De
signatt Tutorem Judicez per Gm Paulum Sulkowski
Tandem Non Sunt.
Inter Perillrem Rndsmum Valentinum Kostowski Canonicum Cathe
Chelmenz et Praepositum Zagrobenz Actt pltis Gm Adamum
Jaroszewski Citt pltr Judm Tmum Actt Con Citt p Solucone
Summar Binar ex Summis prima Mille Septingentor
Altera Mille Tyz Pott Emicanz per Cessionem ad actt Deventar
Satisfactioneq Decro Demandatt pfz in Causa Commun
cationis Documentor ad paratt Jdz Decrum Paratq Conde
mnaonem suum ad Judm Editt Decidenae Quoniam pfz
in Causa Communicatio Documentor ~~Pt utriq~~ per Sum
maria Conscribenae pti utriq Demandata Esse in Cadentia
Judicior suor Die 3tia Mez 9bris Ao Dni 1788vo Celebratt
Comperitur Ideo Judm ad Satisfactionem Ejz Decro
pnominatt Ptes Stringit idq in Instanti Siquidem Autem
Prlis Rndsmus Kostowski Actt in Satisfactionem Senten
tiae Judicij sui Documenta sua per Summaria Conscra
Pti Cttae Communicavit Superq Realem Eorz Com
municaonem Justum pstare Intendit Ideo ~~Jdm~~ addit
Itaq cat Mlis Judlis ad pnuntianae Justi Rotham pstitit
Hoc Justum Jdz Prlis Rndsmus Kostowski Ideo Satisfa
ctione Ejz Declaratt ad Similem Satisfactionem memo
ratt Decro ~~Ptem Citt~~ in Sequez Cadentia pstanae ptem
Citt Stringit Causamq pfz tam ex Comportatt nunc per
Ptem actt qm Ex Comportanz per Ptem Citt Documenz Eadem
in Cadentia Resolvenae Declarat Hic Pars vero Citta
in Sequz Cadentia Documenta sua Comportare et Justum sup
Realem Eorz Comportationem pstare Offert

Inter

Inter Meum Joannem Teodorum Viri mis Camerarii Cameranum Franciæ
cum Plurq Dnum Et Nlem Petrum Malanowski Bonæ Cetleñ Admi
nistratorem Actu per Eumq Malanowski suos Dni sui mgti Mr
Franciscum Hercli Cameranum Dnum Tuhrannum Dnum et Infidelem
Jakob Daurdowicz Tabernæ Jn Benis Prgliæ Litthe Annotatorem Cit
et actis pltr, Comparens Judm Terminum per Decretum Antecti Judicij sui
Injunctæ cid Custodiæ Testium Conservatum Deudendo ad Satisfactionem ejus
Dni Infidelem Jakob Silowicz Annotatorem Citati stringit idq Jnstantia
Quorum ad complementum Inquisitionis Jn Antecta Cadentia Jn Nro Arbus Testi
bus Jsbvatis Testes binos ad huiusmodi Inquisitionis Dnm de Judm presen
tem Jpsius Utriusq reperet Eosq Inquisitiones Arbitratur idq Instantanee
Repræsentent ad quam Inquisitionum Custodum Cindeuendis Duobus Testes et
per Omnes Circumstantias Tentinatis Et Examinatis Quando Quidem Eccl
Inquisitiones Infidelem Jakob Daurdowicz Antecti Jn Benis Miedzey Mudrmum
in Benis Prgliæ Annotatorem Silizinis Cremalis Testes binos nocturno tem
pore per Jmmissum Nem cum sua Consorte ex Granario Mri actoris a Persone
minime cid Granarium Cum Seruq rem Economicam Interspem Debita
Jnsum additamenti ad quendam Commutatam Equum Sumpsisse Enar
rant, alio tempore per Mediatorem Mri actoris Casimirum Cristki Testis
ex Cerco Ablatum ab eodem Mediatore Empto et Sumpta notitia de pre
fato Divendendo Testio per M Andream rehabito Idrent, Eundeq Conni
ventia in Multo gestis Dementrant Quorum Judm pens Considerato su
pra Expressis probationibus non posse Predictum Infidelem Jakob Da
urdowicz Citatu a penis Excommunicationis Sententiæ Quin potius ad tuberandu
stringit Injungendo Quatinus Mentionatus Infidelis Jakob Daurdowicz
Citatus in Contumacem malevoli sui Animi Pertinax Contumax Quatuor
diem Mensem Polonicalem si et pro Tenia Lecundæ pd Dni Sanctissimæ
et Individuæ Trinitatis in Anno presenti proxime Venturo Coram Officio
et actore sub pena Decem Jn fisco Contravendis Civis Manu
fistationem faciendi publicandi admonendi et Citationem Mri
actoris sui ejus Stilo Curiæ Judicii vero eius pœnalitatis
per medium in mutuo subsolito Regio et Regnis pœnalium
Extendendo Solvat, Quo vero Spatio obtulam Comparentiam per M Andream Sli
prefatu Infidelis cum N. Sylvaczewski Famulo et Leo Firmenum ad Re
gnum Prussiæ profecti ac si habito Quorum eadem Inquisitiones
Citationem Infidelem Silvak a premissa Comparentia nec Excusandi nec
Eum Argumentum Deo Jpz Infidelis Jakob Evadat Jneand Justificationem

Rothard Dña Nullam Conniventiam cum N. Ryhmerowski et Leo Jerszman
Profugis habuit et Nihil quidquam abejsq ex Rebus ac Fumentis Mri
Thesaurii Comit nec Ezig in Pecuniis Expedivit In Pruenchu Judicem
Pluvery ad Nobile vñ in instanti Prestitis hinc Juramentis Rothard supra
scripto per Judicem eadem vñi deprompta quam Citissime Comprobe Bone hinc
in Pleno absolvier Imperitudine Libris protocollatis. D. P.

Inter Dos Joannem et Joannem nunc Illm admodum Reverendum Franciscum
Hosiusskie ad pos Ezig Joannem et Illm Nicolaum Hosiusskie cujus D.
Joannis Hosiusskie Fratris sui germanibus pltr. Illm Admodum Reverendum
Labolitzkie Conventus Cervenens Canonicorum Regularium Lateranens Priorem
actorem Ejusq Conventum Citatos per Illm Admodum Reverendum Rendum Rochum
Pzalis ejusq Conventus Cracovien Procuratorem Rematum Valerianum
Zuzelki Oppidanum Cervenens Citatu pltr Comparens et Decretum pro
Juris se Comparuerunt, et Complanationem Juris se sub d. Anna Menzis Maji
sub tractu modernes Judicii Cahen proxime et Libri proxime Judiciales
seu ad approbandum et Imponendum Regium Perdemens Primo de Jure
presens Eandem Complanationem In Omnibus punctis Clausulis
nexibus Ligamentis approbet Confirmat et Ratificat Nichilo
minus Jurisitendo Ejs Complanationi statuit Decretum Illustris
Andreas Rendis Valentinus Labolitzkie Conventus Cervenens
Canonicor Lateranens Prior seu Totus Conventus Summam duo
decim Centa Aureor Hungaricalor pretensa Complanationem ad Sol
vendum Apensum et prout Factum Data Natus S. Joannis
Baptistæ Ao presens proxime Venturo Quota proxime plenus
ejusq Complanationis Cessum Officii et alias proxime idque sub
pena Decimi Infra Contravenientis Circa Mandatum Juratum
Publicanum Admonens et decretum Regni Pro et Illustris admodum
Rendi Hosiusskie seu unius exipiendo solvat et Realiter enu
meret, Quita pena trium Marcarum Puri ad Cassa Solutionem
summe Judicio vero duo Decreti Juramentis sub solito Regore ex
Regiis Consiliis Extendendo prout Juris per Citationem solven
da D. P. V.

Inter Pos Joannem Dabrum et Franciscam de Szaderowskie Joannam Conjugem
nec non Hedwigam Alexandrum Krzyskowskie Ad per Dum D. Thomam Zbo
rowski Maritum ed Patronum suum Contra ac Testamentarios quond nec pleno
J. Adamum Czarnowski Actum et Procuratorem pleb. non seund.

Inter Dm Sigismundum Laicki ad pos Matthiam Zoltowski Joannem
Niedzwiedzki Scab. Ad per D. Carolum Turowski Terminum
Ad coram Dno Decreti respectu Advocatiæ à Senatu Vbliv Bath
ski ac in Alijs Actum et Partes suum ad Pdm Ddm deciendo
Inspiciam ejusq Inquisitionem ad Contenta Testis et Protocollum

tam in

tam in deductionem quam emundationem per Partem Utrang
adiecend adinvenit Et Super vero J. Materia Bdalis eius d'sperec
in huius decernenda Penalitate respectu ad elucidis à servitys
fiscj indebitis dose annotationis quotad et Rerum ad acta percept
nem restitutionis permittit Condemnad ad quam Publicandam
Caddis mtis Judicis
Publicatum

Inter Jm Josephum Dgbelis ad plles. Jm Andream Brzozowski Cid
plles. Compareg Terminum Actoris ang Cid Solutione Summe
et quotas suum ad Judm dct Deciden Controvenjs. Partium in
dubio exaudiris Possidente tam Scripto Manuali de Data Epis
in Secunda Magna Dcb 22. Gbris ad Elapsos 1700 per Cid in
rem Actoris Super Summam Centum Viginta Sex florenj
Polus Dato. Quam Judicialj Agnitionj Cti Summe huius
Viginta Quinque fled groß Dt. Polor Et rebus regiato per
Actorem Conscripto specificatis provenerg ultrag quotam Viginta
sex fled Polor Et Ornamento „Cubili“ per Act protensam et p Cttes non
agnitam supercrescentes, Statuit Judm Quatenus Dem Cttes
Summam predictam Centum Viginta Sex fled Polor dicti ea
predicto accuratam, ac quotam Viginta quinque fled grossi
Viginti Septem Polor Et rebus regiatis specificatis provenie
ntis et Festa Secunda post Jm Ct. et prioribus Dominicis
in ad quem proxime Venturum Suum Officium et actus Officij
quos sub Pena Bannj in Casu Contraventionis circa mad
nem in Scriptis faciend Publicand Actori Solvad Quita Pe-
na Jnum Marcas Polor Parti in Cemd et sub Obligone Bo-
nor praesentj Judicio quog suos Actiones in Instanti praxi Juris
Solvend Ornamentum autem Cubilis Jnter Acta Actor Pa-
rtem Dem Cttes Actoris ad Terminum requisitionem ea
dem Actor d.V.

Inter. Prosum Josephum Dgbelis ad plles. et quoniam Jus ambarum
Partium Actoris Cttes quog in Cemd disperat ordo Condemnare permit
tit Unde superfluum Citra disputam Relationem non Solutionis
Summe Centum Sedaginta fled Polor Scripto Manuali Aspe
ctabilis una cum Pensione provenientj decernit Condemnatio-
nem
ad

Ad quam Publicam Audz Sabb. Judic. Publicatum

Inter GG. Simonem Sutkowski et Mariannam de Obrębskie Jurium Conjuges Parentes Andream Kierski et Mariannam Sutkowską eiusdem Conjuges Fratrum ac filiam neenon Jfideles Salamam Sterpskowiez et Sabam Conjuges Reos et Actor pro se suisq. nem Sutkowski suo et Suprascriptor Coad. et Consortis nne p.te GG. Pactum Zbyszyński et Angelam Nicieluss Sta Conjuges Actor et Reos per Maritum suum et Consortem suum nne p.te. Judex Jonas partium utrarumq. per Decreta Judicii sui Antecessa Inquisitione partibus Inquisitionum edictarum Regni Conservatos secundo Jenen Causa utrarq. partium Repetere Inquisitiones suas in Antecessi Judicio suo Consentiá Eundas ibi ministare Censet, Et quemadmodum Causa in limis Rotulis actusas Reperunt ideo satisfecisse partes Sententiá Judicii sui Declarat, subsistentibus quoq. se partibus premissa sua Inquisitionem et Ex Causa pu catur profiri exceptionibus ad Ulteriorem Inquisitionum Consecutionem, quibus satis et per singula punita Examinatis Signifer Judicio suo plene deducitur esse Jfidelem Salamam Sterpskowiez tracta sue Commansionis in Taberna GG. Zbyszyńskich propria nonnullas intelligentias cum Joanne Cruncz GG. Zbyszyńskich mediatrino habuisse, Cunctq. S. Joannem saepe ipsis ad Obsequia sua adhibere consuevisse una Vice Aquis quartam Cerevisiae portum per memoratum S. Joannem clandestine ablatam et hunc Judicio tantisper dissendit ab Illo impositi recepta fuisse, deinde circa depromus Arendę Fisus Jfidelis Salama pro ulteriori tempore in hanc Taberna Cunctq. Commansionem se in parte declarasse, ex Causa tamen praedicta Cum S. Joanne Cruncz intelligentiae Revelationis, ab Ea Arenda esse alienare presumpsisse, prout de facto se alienasse et in Taberna GG. Sutkowskich se locasse, Abis autem Judicem sabsistentibus GG. Zbyszyńskich Arendatores Curantibus malevolo Animo dissuadisse, et Cunctq. Tabernam sine Arendatore Relictam existisse, Deinde Joan Zbyszyński Eidem Jfideli Salamae pro Ejus Alienationem Stordzi Sotti aliquot Cerevisiae Ligula se detinuisse, et Cunctq. hordeum hujusmodi Non restituisse, Deinde Posta Zbyszyńska Consorte ad Tabernam GG. Sutkowskich promanu profitentem GG. Christiach subsistentes per Jfidelem Salamam Scatam fuisse Ejq. Zbyszyński Marito sui ibidem Commorantis evocationem Advenienti circa Exclusionem Cerevisiae per Eundem Zbyszyński egestatae Rixas exortas fuisse, tunc temporis Joan Zbyszyńska Conjux ab Ejq. Jfideli Jfideles Baccho Ellen q. Cunctq.

Salama

Salama Arendatore et Berek Ejus Famulo oppressam et Con
vitam extitisse, Dannumq in Cerevisia pro estimatione Ejus
Infideli Salama evenisse, Alio quoq tempore Eum Ebyszyn
ski Ded in Taberna bonor Hieronimo per S. Kierski Cithum
colaphizatum esse, Pro his itaq delictis Inquisitione meis certa
explanatis tam S. Andream Kierski quam Infideles Sala
ma Arendatorem et Berek Ejus famulum punibiles Dala
rei Decernendo quatenus supraexpti SS. Sultowski et
Kierski tores dictos Infideles Salama et Dawid ex Nexu
Arresti interceptos pro Summendis de ipsis personalibus
premiis eorum Officii et Actis Curie Poviat pro fra d.a pr
fum S. Antonii de Padva proxima anno currenti ventura Sta
tuant, suos Statutos exquisitos Infideles Salama Vigintis
Infidelem autem Berek Decem plagis per Mem quemq
a parte SS Ebyszynskich conducendum ante Consilium
eorum Officii ipsorum Castigandos fore determinat nec non
poen subeundas Castigationem, Infidelis Salama tam
pro Conspiratione Ejus Ebyszynska quam detecta per Inqui
sitionem cum d. Janne winteligentia panam Sapplicii,
Infidelis autem Dawid pro sola Ejs Ebyszynska oppres
sione penam Simplicem quatuordecim Marcar SS hor
in Bono Ejs Ebyszynskim Colbatis, Dein Eius Andreae
Kierski pro Colaphizatione S. Ebyszynski Inquisitione
deducta Turnis Castri medietatem in Bono superius designato
Ingrediatur, Camq Respectum Turris superioris spatio
Trium dierum contineat et Expleat, et in Casu de Suri
pena Simplici quatuordecim Marcar SS Ejs Eby
szynski enumeret, Item Nemen SS Sultowski et Kierski
in Bono Statutionis prefatorum Judeorum Cosa ad Solu
tionem mentionatorum Marcarum adigant, Factum dum
premissa Omnia sub pena baonis in Casu alicujus Con
traventionis circa Macnes inhibendum faciendum pro Edicto
da. Judicio autem suo tam S. Kierski quam Infidelis
Salama et Dawid supraexpunitionem penalitatum pro
medium ministrum sub Districto Rigore ex Regestro pena
lium extendendo Importunt. Denq Horodenses Sostuen
superius Inquisitione detectum per S. Ebyszynski Infi
deli Salama detentum Horodeo pro hunc Infidelem Sala
ma à SS Ebyszynskim modo liitato Accepto et Rege
stro per S. Ebyszynski circa sessionem Decretum in
presentiarum Cadentia emanatum Rigoroseq Comprehensa, et
in Bonificationem Ejusdem Horodei Cont. p Resolutionem pred

bari Decreti conversi determinati, Compensatum esse Judicium Sententiat, Ceteras quoq; pretensiones Negotium spe[cificatas] Justificat, et Reliquos Citatos ab Inquisitione praesentis presso haud Inculpatos Liberos pronunciat, Actricemq; Dñ de Niesiołowskie Lbyszyńska Confessionem suam Declarationem Authe suo in Judicio exhibita Circumscriptam in Sequelam Judicior duor Sententia Comprobat, post quam Comprobationem subsecutam vel non Judicium decernet id quod juris erit, Simq; presens partibus ad Sequelam Sententiae in quem jus. Conservat.

Inter Gen Alexandrum Sulkowski ad Thesiphan de Ulmin, Sulkowski Judicem Generalem Comitatus in Opsia Manip. Arcis pltm. Gen Joannem Zabłotowski ad Stad per Jos Carolum Turowski Comparentem Judm Citatum ex una Parte, ad ex altera Parte citatum respective solutis ne Quelle Virgines Ad Ejus restitutionem Jure Judicii Quaestionis Partis ex medij Curiae atque Deputati, tum que beneficiatis Arborum in numero octoginta ad aedificandum per Ad Comparatum, et per citatum Ad Stad ac in Actis Communitatis editam tendendo proprio nihil rem et sufficientiorem Judicij sui Informationem Quaestionem que arborum que Partium in Quaestionem pro Sequenda Judicio Sententia ad Sequendum ad Invenit &c.

Inter S. Franciscum Szczerbowski actu pltm Sus Franciscum et Evam de Krzyżewskie Jn rem Conjuges Zakrzewskie Et Actu Contem Jn Assistentia mandati pltm, Nonsunt

Inter Simeon Gaspanium Kniepitzki et Theophilam Lisowska Jnrem Conjuges actu per Eandem S. Ad Lisowskie Kniepitzka Contem in Assia Simeon

Inter Mum Josephum Kamphenhausen Succamerandam Lusnauiensem actu per S. Bartholomeum Zakrzewski Municipio Quintum Comparentem Et [illegible] Mum Josephum Matthiam Simeonem nominis Natum Vexilliferum Dolinense et Vra Castellanum Cracoviense Citatos per S. Thomam Zakrzewski Municipio Quintum Edmundum Robertum Kamphenhausen Vra Palatinum Dolinense Citatos Quorum Jn Causa Comparet et se Defendendo Permittit Primo de Super Eadem Citatis Disparens Ano non solutionis Summae Quinquaginta Quinque Aureos Hungaricales cum praesidio Juvenientes permittetur Condemnatio ad esse Publicandi Citatos Alios Prius Publicatum cum Comparentem Causae Quorum ad Executionem Disparens Quorum Citatos Judicandi Pltm Quintum Ultimum Jurisdictionis Executionis

Inter S. Franciscum Szczerbowski actu per S. Bartholomeum Zakrzewski Mum Bartholomeum Zakrzewski Vexilliferum Lanciensem Citatum per Mum Josephum Zakrzewski Citatum Eandem de Sententia Litium citatorum Causa Jnrem ad Sequendum Sententiam Ministerium Pltm.

Inter Dum Matthiam Szczerbowski actu per S. Paulum Sulkowski S. Joannem Bronisz Koskowski Citatum per S. Carolum Turowski Comparentem Judm Citationem actu

mi cand

actoris ang Citatum respective solutionis summe triginta Aureor Hungaricalor ad
scriptu Manuale per Citatu abactore Contractus, edit Dudendo Juristendo scripto
manuali in Koslowo Die 9na Octobris 1707 Ao Datuc manu Citati sub
scripto Deprehit pdm Auctorem S. Joannes Koslowski Citatus recepisse
summam triginta Aureor Hungaricalor memorio Scripti Solvi Apparen
in et pro Tecta secunda pti Pris Nattis S. Joannis Baptie in Ao presenti
xime Centura Coram Officio et actis presentis idque sub pena Decimi fisci
cu Contravenientis Cuia maiestatem fuisse Publicam et generalem pacis
ne obedem summa adata scripti pretiens ad manus et Quietationem pcu
actoris solvat et Realiter Enumerat Quia pecun Septem Marcarum
Polonicalor Soli Jr. mon et sub Regimine Judicio vero suo per medium
instantis subrogati Regime Ex Registro Generalium Extendendo Gratiosi
Compatroni Solvendo Dni Vxtum Quartum Octobrem Proxime Dies de Compactum
inter Pmissa pentia
Inter S. Michaelem Rapacki acti per S. Carolum Tarnowski Quid Quidem Meus Stani
slaus Rokitnicki Probarus Regimen Citatus Compantidem non fuerit
Quia Tamen Condemnationibus Cuius Prima Die 9na Mensis Aprilis Anno
Anno Elapso altera Die 2da Mensis Martij Anno presenti Ex Instantia
actoris Super Citato huc in negotio Cuius Judicio Attentis mente Legis pla
nare Comparitus esse Cenitus Judicio pretum presens non attentis contumacia
pretus Citatus actor negotium Judicem mandat Cuius Quidem negotij
Citatum actoris ang Citatum pro Solutionis summe Quadraginta Aureor
Hungaricalor cum provisione abeand provenient ad Scriptum manuale per
Citatum Contractus ad parata Cenedes Edit Dudendo Juristendo scripto ma
nuali in Kosli die 20 Januarij 1708 Ao Datuc manu Citati sub scripto
Deprehit pdm Auctorem Citatus recepisse summam Quadraginta Au
reor Hungaricalor una cum provisione abeand provenient in et pro Soli
tia Citati Nattis S. Joannis Baptie Julio presenti proxime Ventura Coram
Officio et actis presentis idque sub pena Decimi fisci Cuia
maiestatem fuisse Publicam ad manus et Quietationem actoris solvat
et Realiter Enumerent Quia pecun Septem Marcarum Polonicalor pretia
solutionem summe Judicio vero suo per medium Judicis instantis subrogati
Regime Ex Registro Generalium Extendendo gratiosi solvendo Dni Nobilis
minus Judicibus Condemnationibus supra dictis Cuius Quidem
tutor pte Citatus penam Dupli cum Quatuor decim Marcarum pte actoris
in Termino et sub regime quo supra Judicis vero suo per Medium
Judicis instantis sub Dubitato Regime ex Registro Generalium Extendendo gra
tiosi pretus Dsti.

Inter Generosum Joannem Neidorski Bld Wereszyc ex Salmeasin Generalis
primi pte
et Joannis Nowinski Bld. Secundi ad presens Vati
Judicem Cenzis Vitebscum et Nadworn Gratiosum Julianum
Brzezinam

Mariannam et Barbaram Virginis innuptas Filium et Filias Pri-
vignum et Privignas Uminskie Act et Citter p Gnm Carolum Zu-
rowski MM. Josephum Capitaneum Dobrinensem Franciscum
et Michaelem Fratres inter se Germanos Humieckie Citter et Act
p Gnm Bonaventuram Ciołkowski Comparens Adiectiones Partium
ad Paratos Anteriores Termos Paratas Inquisitiones hac in Causa
Eductas suum ad Judm Institutas Decidendo Insistendo Decrn
Judicij sui Die Undecima Mensis Februarij Ao 1788vo in jun-
cte Repositionis Inquisitionum Inter modernas Partes promulgatae
Reponant Partes Inquisitiones suas hac in Causa in praedicto Cu-
dentia Judicio sunt Eductae idque in Instanti et quoniam
Partes Eadem Inquisitiones suas in binis Rotulis Occlusas
reposuerunt et ex Eisdem Judicatum pfem exposuerunt ideo sa-
tisfactione in praemissis declarata, ad Lectionem Earundem In-
quisitionum condescendit Quibus Lectis et per Singula Puncta
diligenter examinatis Quandoquidem Judicio suo deducit post Sub-
secutam Traditionem bene Zbraciano pre Gnosi Kozłowski peractam
olim M. Bartholomaeum Humieckie Vexilliferum Bractaciensem
pstime nonhabendo ubi commanere se ad bona Zołtszyno Do-
mumq ad Gnm Joannis Uminski BCP. conduxisse Inventaria
Eques Oves secum appulisse, ibidemq per spatium Circiter Sex
Septimanas Commansisse stante sui Commansione Victua-
lia Omnia tam propter se quam suos Famulos pro suis
pecuniis Cerevisiam a Nobilibus Crematum Panem et Car-
nem in Oppido Siepre emisse juncti circa Unam men-
sam cum ad Gnm Joanne Uminski ac Moderna Gnm Niedrzska pstime
Ejus Cente et liberis edisse, Cuiusq expensis Victum propter
Omnes quesivisse in Spatio brevis suae Commansionis ex
Ducentis Ovibus ad bona Zołtszyno appulsis Centum Quin-
quaginta mactasse et in Usum sui Convertisse et nonnisi
Quinquaginta Oves circa sui transductionem ad bona
Białoskory expulisse, recompensando sui Commansionem
propter Gnm Uminska ad praeno Niedrzska nonnulla

ornamenta

Ornamenta muliebria gratis emisse Vaccas quatuor ~~ad~~ suas
proprias ad emulgendum lac ad Obligationem Gnosae Uminska
ad praesens Niedroska in benis Zołszyno per hieme obliquisse
et pro loco Earundem totius Vaccarum Eorundem JJ. Uminskich
proprias Alibi per hieme locasse, et a Liematione Earundem
persolvisse, Denique Equum ad M. Humiecki proprium qui
in benis Cetlino ~~fu~~ per aliquot Septimanas fuerat ubi
equi leprosi operiebantur qui post ad bona Zołszyno adductus
extitit primo lepra infectum fuisse, ab Eodemque Equo
Alios equos tam ad Mu Humiecki proprios quam ad J. Joannis Umin
ski Equas quatuor Eadem lepra infectas fuisse ~~ex Eadem~~
~~lepra~~ ac post non plene tamen plene ~~deducit~~ Citat utrum ex Eadem lepra
utrum per incuriam aut defectum pabuli propter Eardem
~~equas~~, Lasce equas exhaberatiles exhalatas fuisse Conside-
ratis itaque supraseris Inquisitionibus alijs Praetensionibus Gnosae Nie
droskich et Uminskich tanquam inquisitione praeter praemissas
equas quatuor lepra ~~infectas~~ ab equo ad M. Humiecki infectas
non explanatis per illegalibus agnitis, quo ~~[illegible]~~ refert bo
nificationem equae inquisitione deductae Sententiae Judicum
Quaterus Gnosae Niedroska ~~in Eum [illegible]~~
tam valorem Earundem equarum quam prout supradictae equae
quatuor, non de alia Causa sed prae lepra ~~[illegible]~~ exhalatae in
sequenti Judicijs suis comprobet post quam comprobationem
subsecutam vel non Judicium decernet id quod Juris erit Ut Bul
loque modo ad J. Joanni Uminski sit bonificatae.

Inter. Gm. Matheum Lisowski BEP. Act. pller. Gm Laurentium Bro
mirski BEP. Cittum per Gm Carolum Turowski, M. Stanislaum
Ubysz Subjudicidam Terrae Plocensis Cittum et cons. M. Franciscum
Ubysz Act. per Gm Thomam Trzcinski, Inserum Plentem, M.
Franciscum Ubysz Subjudicidam Terrae Plocensis Cittum per Gm

Paulum

Paulum Sulkowski Comparens ~~[illegible]~~ Terminum per Anterius Decernendi Judicij sui in punctis repositionis Inquisitionum inter medemas Partes promulgatum quam adcitationem. Mci Ubysz Decidendo Insistendo Eidem Decreto Teneri Partes Easdem repersere Inquisitiones suas Lac in Causa eductas et quoniam tam J. Lisowski Acter. Quam Jrus Bronisski Citatus Inquisitiones suas reposuerunt, Mci Quoque Ubysz Inquisitioni Partes Actoreae se subicit, ideo satisfactione in praemissis declarata, ad lectionem supraserat Inquisitionum Judex sese contulit quibus lectis et per singula puncta diligenter examinatis Quandoquidem ex Eisdem sufficienter Judicio suo deducit L. Thomam de benis Zołszyno Subditum a LL. Joannem et Ejus Centem sui Servorum porcum ab Eisdem emisse Juvencam eorum pro Aestivali pascuo apud se habuisse, Pisum et Linum eorum cum Consensu suae Servis collegisse et ad bona Zołszyno advexisse, post subsecutam per J. Lisowski Eorundem LL. Joannis cum Cente et liberis sui de benis Lisowo subditorum ad bona Rudowko transportationem Eisdem in benis Rudowko visitasse cum Censente L. Joannis ad bona Bonisław Tabernamque Ibidem sit Jussse L. Josephum ut hesce Subditos evocaret petiisse, Honestam Mariannam ob L. Michaelis Protune Relictam Viduam ad praesens Honesti Vincentij Adamowicz de benis hisce benisław M. Francisci Ubysz Molendinatoris edocente Testimonio ex Libris metricis Bonislaviensis 16ta Martij ad praesens exhibito Centem, ad Evehendos hesce J. Lisowski Subditos Currum cum equis subministrasse, per L. Autem Josephum Ovillatorem Fratrem Ejusdem Tabernatricis Subservos Subditos ex benis Rudowko expilasse et in Budy Osieckie sub Zkrzyn Eisdem locasse, M. Stanislaum Ubysz L. Josephum Ovillatorem obloquente Recognitione Mtis Mathaej Wisniewski de Koskowo Authi Coram Actis Terribus in Bilsko 24. Januarij Ao 1789mo videlicet ~~[illegible]~~ primitus per J. Lisowski extradi requisitum Eidem

delegasse

relegasse J. quoq Bromirski ad Officiosum Arestum Pisum et Linum Subditorum J. Lisowski extradere voluisse, Denegatam requisitam vel non A Dominis Justitiam J. Lisowski sua Inquisitione non probasse, Ipsis itaq Deductis Publibus L. Thoma. et Honesta adpsens Marianna Adamowiczowa Molendinatrice declaratis Statuit Judm Quatenus J. Bromirski L. Themam et M. Franciscus Ulysz ex re habiti adpsens super Eadem Dominij Honestam Mariannam Adamowiczowa in et pro Feria 2da post Tm SS. et Individuae Trinitatis in Ad pseq pro Ventura ad Cancellariam Officij pseq statuant Statutos quoq et quidem L. Themam Plagis Sexaginta Honestam Mariannam Plagis Triginta flagro per Mlem quemvis Conducendum Castigandae esse Vult. Eodemq in Termo Honesta Marianna Adamowiczowa Molendinatrix Poenam Simplicem L. Themas Similem Poenam Simplicem Quatuordecem Marcas Polon in Bonificationem expensas Causatas J. Lisowski Bld persolvant ad Solutionemq Marcas J. Bromirski L. Themam adigat. Judicio autem suo Earundem Marcas per medium in Instanti enumerent factum sub Parte Pmissa sub Rigore Poenae Bodnis et quid Parte Partis in Termo supraserto circa Madnem in Ibid faciendam et parte autem Judicij ex Registro Poenalium Publicandae DPV. Pisum et Linum Subditos J. Lisowski propria J. Bromirski ad primam Partis actoris requisitionem extradere curet.

Inter Gsos Antonium Kerzybski et Cenegundim de Leszczynskie Joannem Danielowicz et Bogumilam itidem de Leszczynskie Utrosq Cenges ad per J. Paulum Zołtowski Inserum Plenten. Gsos Petrum Parentem et Josephum Filium Leszczynskie Citles per Jm Josephum Pyłowski Adcitationem Partis Actoris eorq Partem Citan ad Parates anteriores Termos Paratum Decum injunctis ad bona Leszczyno Condescensionis respectu Solutionis Dotis de bonis Paternis et Maternis Actrices Concernentes Suum ad Judm edd Decidendo Quemiam Anterius De

erunt

cum Judicij ann Dei Etc mensis Julis ao 1783. injunctis ab Ho
no Lesperyno Condescensionis et Secunda fata ad S. Catharinae de
orgnesha Locum non est Lestatum effectum ideo in Ordine effectui ad
vio primo Dein necessariam esse iteratam Condescensionem
ad Tenuem benorum Lesperyno Nobilium Judicij ann Jun
Pauli Sulkowski et Josephi Mielki loci Pery Burgrabicum
Capitale tempore quia de Adventu eius temporibus faciendis Dispo
ne malum Partium sumptu conducendorum advocavit Dum Judex
eius JJ. Burgrabij aut eorum M. Judex eius Burgrabius Condescen
sum antiq Omnia Comparationem Documenta ad Causam quae
pertinent injungit, quibus comparatis Magnam Litis Partis
tem et Madame Constituet Doctorem ad Competentem secundum Jus
naturae Assignabit, Litem per M. Lesperyski Resignatarium
orga J. Josephum Lesperyski Tribunum aequaliter cadividet Calculos
in Juste percenset exigit, Contenta Sententiae Deum in Dto
exequi Datorq Eundem Causam finaliter nihil innovando et
Processibus obligando deinde Dijudicabit et Moderabit Cujus
vel quod Decisivi Partes parere acquiescere et Judicato Obedire
sub Paena Ducatorum illo in Terna Condescensionis Super Parte Con
troversia Publicandi Tenebuq Lustra Para Septem Marca Polon
Partis per Partem Congruendi Judicium quae ei eius Obligi in Judicante
ab Actoq Parte quadi Petit infestandi Pro quo Condescensionis Dem
Pars Citata alteratum suum seu Causa pendens non dissentiendi et Volue
rit Justificat Utroq Autem Partes quas Voluerint ad Tabulas adhibendi
similiq sub Regno Comparendi et Judicatum Patendi Etc.
Jos. JJ. Gabrielem et Antonium Patruos tum Antonium et Andream Thaddaeos
Ludowski ad per M. Antonium Ludowski Jnscriptum Testes
et suprascripti ad one ac Jnscriptum Testem plen. M. Bartholomaeum
Zaleski Vexillif. Zarsensem Testes JJ. Paulum Sulkowski
Josephi Jnscriptum Testem. Tenuum Partis Actoris cum Partem Ci
et Solutis de Summa Mille Centum Zlpis Actis Officij quod die
Secunda Mensis Augusti Ao 1783. et Publicatae Catharinae Ludo
Dowskae superbenis Jntuitu Jnscriptae cum Provisione Veniendi cum
Tabulis Judicij ad Dandum Terminum Causae a mederata Litis in Judicio

Generatae

promoventis prout ad mentem Lrjs Statutis Abrizij Dat et Requisit
Dilationem Communicationis Documentis ad Causam Eandem spectan
pt. Summarie in Segueng Judicijs cius Procedendi &c.
Inter Dnm Nicolaum Suminski Succamum terre Dobrinen Actorem et Dnm
Jacobum Szekelski ad presentem Dn. Szekelski cum et in Seminis
alis non pller. Dnm Casimirum Dobrenicki Citatum pller. Comparen Semi-
narum actoris cum Sua Deputato causidico Szyrok ac alias Circum-
stantias ad eorum ad Judm Dnm Deducendi necessariam esse Inquisitio
nem ad Sententiam Clarum et Portestandum tam in probationem qm omnium
Dilationem ab Objtis per Partes Utramq in Segueng Judicijs cius
Procedendum ad mentem &c.
Inter Dnm Joannem Suszplowicz BB. Actorem pller. Dnm Antonium Rudowski Ad
ministrum Dnm Antonium Rudowski Cessionarium Comparen Seminum ad eius
Citatum et Solutis ac Summas Circa Seminis Decem Augendum ad Sexa
ginta Annuales qs S. gliis ad 1783. Alterius Vigint Aureos Hungaricos ad Di
ctum Festum Sancti Dei Vmi proxime gliis ad 1784. persolvendum ab Eius
Contractu Suum ad Judm Dnm Deducendi Jus tendo Eidem Scripti Sta
tuit Judex Quatenus Jam Citatus Summarie Comparas Primum Decem
Altorum Vginti Aureos Hungaricos ad ea Festa Sancta Secunda post &c Jus
Dnm Actoris in Ad Quos Jam Beatum Eram Officium et Actus Officij Quos
ratione Bonorum Badnis in Casu Controversiarum circa Madrem in Judem
faciendam Publicandum citra tam Possessionem Actor dotalis Quota
Bona Septem Marcas Polnas Parti in Pend evant Obligat cuprin
cem Judicium quorum ad Solutionem in Instanti prout Juris advenit
ex Suos Agnethem ab Spe Joannis Malowiessky Relictam Viduam
Evam Spe Antonij Przepotowski Comitem Grabiowski nec non Succ
Quos Prepotowski Maritum Acti per Quos Matthiam Star
cewski Succ Mariam Antonium Dobrski
Prefectum in Exercitu Dnm Actorem pro Supra Quos Vladislaum
Joannem Stephanum et Benedictum Dobrski Citatos et Judicio per Quos
Prepositum Septowski Advocatum tam Sion Grabiowski qm Spe
Dobrski post Subsecuta fata ab Spe Joannis Grabiowski Justi
ficatione ad parata Decreta injunctae ad Bona Kriskopoly Com
descensionem hinc in Loco Termo Condictis per Officium Burgi

Burg Subsecuto Resolutiones suum ad Judicium edito Decidendae
necessariam esse iteratam Condescensionem ad fundum praemissorum
Bnen Koziebrody ~~Captato tem~~ Judicij Sui aut Gnosi
Mathaei Lisowski et Chrisostomi Zielinski Burgra-
biorum Crem Plovny Captato tempore praevia tempestive faciendae Avisa-
tione mutuo Ptium Sumptu Conducendae adinvenit
qd Judicium sive ~~[illegible]~~ Gnosi Burg aut Jung Mcus Judex
sive Burg Condescensurus de praetensionibus ex Obli-
gato Possessione Sortium Bnen Koziebrody emicandae et
ad se habitis de Angarisatione Causata prosecutione
Subditorum auctis vel deperditis Inseminationibus repera-
tione sive desolatione Edificiorum ~~[illegible]~~ Cunctisque Ptium
Omnium praetensionibus Inquiret Investigabit Regulam
anterioris Decri in toto exequetur Satisfactionem Omni-
modam Resolutionibus Officij Burgrabialis praestandae de-
mandabit totamque Eandem Causam nihil Intactum et
irresolutum Relinquendo pro Justitia finaliter disjudi-
cabit et moderabitur ejus vel quam Decisioni Ptes
parere acquiescere ac Judicato obedire Sub Poena
Bannis illo in Dno Condescensionis super Pte Con-
traveniendae Publicandae tenebuntur. Licitae Poena Septem
Marcarum Polonicalium Pti per Ptem Compensandae Judicio
quoque Suo per utramque Ptem praxi Juris Solvendae
Pro Quo Condescensionis Dno Gsi Pruciszewski si Vo-
luerint reciprocum Actoratum tamen Causae praesentis
non dissonum instituent Omnes autem quos Volue-
rint ~~[illegible]~~ et negotium Poposcerit adcitent adcitam
Simili Sub Rigore Compareant et Judicatum pa-
tiantur Decri praesentis Vigore.

Inter Gnum Laurentium Kadlubowski Actorem pnlti Et quoniam Gnosi
Laurentius et Vincentius Miecznikowski Mathias et
Simon Majewski et Antonium Boguslawski Citati
praesentes in Dno disparent et se Condemnare permittunt
proinde Super eisdem Citati disparentes Ratione ~~[illegible]~~
decernendae Penalitatis pro Contraventione Decris ac peracti

Violentiae

Violentijs in loco vltionis Jorbis faciendæ Executionis
permittitur Condemnatio ad quam publicandæ reddidit
Mlis Judicalis

Publicata.

Inter M. Thomam Stubicki ad pet.m Matthiam Starcewski Inquilinum Plebanum M.
Josephum Kampenhausen Summariam Parochiæ Ab p.te Bartholomeum
Jutkowski Comparens Terminum actoris cert.e Citatum & Solutionem Causæ
ad Judm ad Decidend.m Absentis Decimo Primo orguidem Primo Judicij
sui Die 9.no mensis Julii Ao 1704. Summam mille Quingentorum
Nonaginta Duorum flor. Josephi Octoducem Polon. cum Usuris ab
ultima Quietatione, retenta tum Pœnis Prima Quitæ Simplicis alterius
Similitis Simplicis Lethonitis in Prim Quitæ Simplicis ac ob Sublationem
Processus Duplicis Quatuordecem marcas Polon. a Reo Josepho Kam
penhausen in rem actoris adjudicand. Alter Compromissorialis in Eundo
Rerum Scriptus Die Secunda mensis Augusti Ao 1707. Solutionis
Quidem Summæ pro actore ab Adm.o Reo Kampenhausen declaran
te Statuit Judex Quatenus Dem M. Josephus Kampenhausen
Summam p.fatam mille Quingentorum Nonaginta Duorum flor.
Josephum Octoducem Polon. cum Usuris ab Ultima Quietatione
ad Terminum instructionis p.fgendæ evenientis a Septem à Centum
uti in adjudicata computata, tum Pœnis Primæ Quitæ Simplicis
alterius ibid. Simplicis tertiæ quoq. in Prim Quitæ Simplicis ac in Sub
lationem Processus Duplicis Quatuordecem marcas Polon. Deinde
supra de actis expressos Actor Quarta adjudicat in et p. Quatuor Sabbati
Festi S.ti Joannis Baptistæ in Oct.o pro ventura Coram Officio
Actis Officij pro Sabbatum Bonis in Casu Contraventionis circa
Mandatum in Pto faciendum Publicandæ Actori solvat ultra Pœnam
Septem marcas Polon. Partis in Primo citatæ Negligentis supra in Judicio
quoq. cum Reo in Instanti prout Juris solennitas est.

Inter Spectabilem Antonium Brzozowski Def. Actorem pleb. Joannem Paren
tem et Catharinam Virginem minorennem Filiam Zglenickie Actoris
et Jundem Joannem Zglenicki Parentem suum ad Filiæ suæ nomen pleb.
Comparens Terminum actoris cert.e Citatum & extradictione rerum bona
granum pro S. ad Sagicella Actoris Centum apud Citatum schedæ sum
ad Judm ad Deciden.m Causam ope ex indagatione Patrimonii Reis
exquisita ejus Jumentis & Bonis rebus nullis Eadem actor Eiusdem

ideo incompetenter agere Partem actoream declarad, et necessario de
jure rerum agendi perpetuum imponit Silentium.
Inter m. Bartholomaeum Falgelis Cameranum Venerei Sacellanoriae benefi-
ciat Haerendem act pdm Casimirum Swiszynski Jaeruin Plenken, Utque
iam m. Vidr. cum Allodio nunc Episcopali Vici Notarii Warend
Altus prey in Linio disparet, et se Sindemnare permittit Quoque cuyus
Eidem Actae Dispensy Ratione statuti dicti et extradictionis Ll. Petri
et Sophiae de bonis Warnbica ad hanc Eductae Benificationis
Carentiae Laborum ac decernendae penalitatis Susceptionis eiusdem
ac in Solutionem pecuniae in Literis Altionis festis faciendi Eidem
Dominis permitti Sindemnari ad quam Publicandi, uxor mihi
Publicatum
Judicis.
Inter Jmpos. Swiszynski Bds. Susceptantem Literas Actoreas ex
Pelltem Rendum Constantinum Zbinski Cancellarium Cathy Plocen
Altum pelltm Joannem Szczepanowski Caeminum Actoris cuy Altum
et Solutionis Summae Saepius Actae Sententiae Summam ad Librum manuale
de Dato Cyui in Pto Loco 12. Julii 1797. et Altum in eam Pelltm R.
Szawski Capi Cathy Plocen datum Czerwinsk 25 Junii Pr. Jo-
sephi Actori Esse suum ad Judicium dandi quendam Actoris
Mandatarium Coram Actis quey sub Relatione Judicium 8 Mensis
Maij ad praesens cuy Pelltum R. Szawski de nullitate Su-
praducti Scripti Intercessam repetit dies Adventus Eadem Mane
Cognitionem Juris in ea praesupposita Causam praesens Finali Disputi
cationi ad Judicium Terrae Plocen proprij Districtus Remittit Judicandi Ut.
Inter Jm. Simeonem Kanowski Actorem. Honestum Ignatium Smeradzki et
Mariannam Kanowska Jmicum Conjuges Actrix et quia Actor in Pto
Oneriti Altis pller. Jos Stanislaum Starzewski et Mariannam
Kanowska Conjuges Actor et J. Clemens Kowalewski Compascuus Lud
quidem P. Kanowski Regestrum protensionum sub in Ao 1784.
Omnes specificum suo in Judicio repend et benificationem Ea
rundem Concludit, quia vero Eidem protensiones decernendae quo
tationes posteriori in Ao 1703 de praesentia in rem P. Kanow
skiego subscriptionem inclusae ad Compascuum ideo incompetenter
Partem actoream agere declarat
Inter Jm. Stanislaum Szczepanowski Actorem. Jos Simeonem et Ma-
riannam de Mydzelowskie Judices Conjuges Krupczynskie Actrix et Judi
cem et Eundi J. Krupczynski mandatum suum et Sententiae suae Actrix pller.
Compascuum Terminum Actoris cuy Altum et Solutionis Summae
Sententiae

Centum Denarijs ℔. ad Latus dnem Obligationis Scripte
vij per Citat. et Actor. exhibite eorum ad Judm dd Deividendo
Quoniam Citatus nominat Summam Centum Triginta ℔ Polon
Actor agnoscit Idem Actor. in Eadem Summa petit Jus
Statuit Judm Quatenus Idem Citatus Summam confiteatur
Centum Triginta ℔ Polon in ea Sedria Secunda per Dnm Andr
rij de Padua in Adque ea Ventura Jam Objcio exacta Obj
gatoy erat Pena Pactis in Casu Contravenionis circa Mad nem
Ostiden faciend Publicanda Actor Solvat Quinta Pena Duor
Marcar Polon Parti in Scriptis exhibite Judicijs gregi
eorum Obligati in instanti prout Justo solvend Jn Sub Latum dnem Condem
nand esse in Judicijs gregi in Anteacta Defensionis parte Actor dat
per Citat obtenta Solvat Idem Citatus penam Simplicem Quati
or ducatorum Mad Polon Parti in Scriptis exhibite Judicijs
gregi eorum Obligati per Judicium in petenti dato Dilato
rio Termino ea Regesta Penalium extendo, in petit dd
Jnter Dnum Stephanum Leptdurski Burgg Civitatis Cracov Actorem pltm Ex una Michaelem La
volki Stanislaum Cracovienses Genicienses Dnum et Dnum Sebastianum Kowalewski
Bruno Herino eorum Administratorem Citatos per Dnum Paulum Sulkowski Comparens
Judm Citationis actoris ex Citatos reputu molestationis Dnorum Judicij ejus In
Articulo Cedentis Jn primis Remissionis Causae Ad Causam Dnum Inter Citat
et Dnum Stanislaum Zuchowski Venientis inter Easd partes et ex Emanatis
acti ad Meliorationem Judicij ejusdm Instantiarum promulgat Edict Dudend
Controversijs Causae Civilis Judicatis Exaudito Edicto Dni Leptdurski ad
meliorationem supra tenorate Dnorum Elaborationum Judicij a nexu Juris
Concludit Dictaeve Curiae Dnum Causarum Cum pertibus in Com
parentibus Intrantibus ad Sinum Condus Edicti Remittens et Sanci
pturus Controversijs Subsecutum Esse probatur Ea propter Quod
praesens non possit Meliorationem praeallegatis Dnis Sententiat
Jnter Dnos Matthiam et Franciscum Luthomirskie alias pltos Dnum Stanislaum primo dc
Joannis Cyprianki adm mereum Voti Andream Pinski Vitenum Matthej
Kwiatkowski Contra Luthomirskie eorum interes Cessiones Joannem Pamutam alias
Kwiatkowski Vrzinow Immixt Filium Collectorium Citatos per Eosdem
sultorski et Vilitorski ejusdm Citat nimbus pltos Comparens Judm
citationis partis actoris ex pltos Citat reputu Solutionis Summarum Judicat
Citat ac ejusdm Juris Cancellarii per Dnum Joannem Luthomirski Cogn Citat nimbus Dnos
tatis ac ejusdm Juris Cancellarii per Dnum Joannem Luthomirski Cogn Citat nimbus Dnos
Actorum Edicti Dudenis Judm uti Jn Causa Juxta Citata mentem Judicij
Actorum Edicti Dudenis Judm uti Jn Causa Juxta Citata mentem Judicij
Dnorum Communicationis Documentorum Dnd in Regestro Judicij
ejus Subscriptione Admonent &c.

Inter M. Carolum Bordaski Cameranie, Procu Fortiores Actr pars
Paulum Sulkowski Inscriptum Rei
et Franciscum Chalinski
Citatum pro I. Mathiam Pinczewski Actis Curie Plocen. in Acta
sub die vigesima mensis Aprilis Anno Currenti Inscriptum
Citatum Stetit. Comparuit Sequidem pars Citta Manone sua coram
Actis Officii Curie Plocen. in Mlawa sub Acta Curie quo Pro-
curatorio Inscripta pro M. Franciscum Chalinski Citatum de Re-
lata Scripto Reversalis f. Actr cujus Satisfactionem Actor Curie
duxit ad Judicium Sue Consensit. Facto cum in Judicio nunc
Repositio Remissionem Causae medemae ad Judex Sue Plocen.
Sudit. Ejus Judex presens Obtinere provisum Manone ut
Cognitionem Scripti Reproceguntis Disperente Causam hanc
ad Judicium Sue Plocen. Remittit Judicandum Sue Legandi.

Inter Eandem Actoream ad supra pro I. Paulum Sulkowski
Cognominat Ignotum Andream Chalinski Citatum presentem
in Termino disposet et se Condemnare pro mille Ducatos
Citt dispensae Actr non solvendi Summae Mille Sexcentos
duingentogesimo quatuor flor. Pol Scripto mihi ad Solvendum
decursate cum provisione provenere, quibus Condemnatio Appen
publicanae Actrix Mihi Judici Publicata

Inter I. Antonium Rudowski Actr pro I. Paulum Sulkowski I. Petrum
Michowski Citt pro. Comparuit. Judicium Petrum Actr contra
Citatum edictum secundum Scriptoj mensali in Actis Curiae die
13ta Mensis Maij 1805ti Anno datuato Et actis Terminis Plocen.
in Plonsko die 31mo Januarij 1791mo Anno oblatuato Insistendo
decernit quatenus Ipsum I. Michowski Citatus Summam Novem
Centorum Thung et flor. Pol Actr Scripto provisorio Actori
pro se asscuratum in Est pro Fra 2da pars pro Natte I. pro
mis Baptistae Anno Currenti proxima Creatura una cum provisio
ne ab Curia provenienda coram Officio et Actis presentibus die 6ta pro
ma Caesaris in Causa contravenientis citra Manone mibia facien-
dam publicanda ad manus Actr vel Ejus Specialis Procuratoris Sol-
vat et Enumerat Lucta prena Curiae Manet pars Actr in Curia
et sub Pigne supraappositis Judicium quoj duo totius minis Lucta pro
ti juris Solvenda Et Pigne

Inter Simonem Gasparum Praejudicii et Theresiam de Lisowskich Juricem Conjugem
ad per Maritum eius et Tenentem eiusdem Actr pller. pro Latum Bulowski Citatum
pller Terminum Partis actoreae per Antenium Judicij cui Decimo
ejus ad Inducidem Actum inter meremias Partes Conservation Duidem
Insistendo Eidem Diem Decimi Eandem Partes Inquisitionem suam Ju-
stanti Duere et Eadem Curia reperire arbitrat Cognominam

Eidem

Eidem Inquisitiones suas deducend et eosdem deductas reprobandi ideo
satisfactione in promisso declarata ad Licitonem Earundem Condescen-
dit Licitis lecte et diligenter per singula Puncta examinate quem
doquidem ex eisdem Inquisitionibus sufficienter Judicio suo deducturus
est. Dom Hospitalis Actricem Equum Citi ad Damnis ad Forestam
abagere jussisse, J. Bukowski pellente equum ad hanc Forestam ad
pellere non permisisse eiscaq hanc denegationem abactionis equi
J. Hospitalis esse opponens opprimisse Concussisse et alterum
Arbitrare in a Parente sui detinere impedire voluisse, cumq
dicens Eid Injustissime, et quid melius Eandem J. Hospitalis non
Compulsent Erant Victimi questum fuisse et hoc ibq Delicto
Inquisitione explanato punibilem J. Bukowski Declarad certa
tum Quatenus Dom Jos Bukowski in et Feria Secunda
post Dm SS. Trinitatis in ad pros pde Venturas Dus
im Castri pstq Superiorem ingrediat Quiq Septimem per Spatium
Quarum Septimanad sine intermissione sustinead evadat nec
non in Lucta de Tum Panam Quadruplicem Marcas Polo Eidem
Jos Hospitalis Sub Pena Bannis in Casu Contravertionis eisdem mad
atem in Jbis Faciendam Publicandq Solvad Judici quoq suo Eandem
Marcas pertinentem in Judicante praxi Juris impetrad. Concussiones au-
tem Eadem Jos Hospitalis in Equum Judicij sui Comprobet Ill.
Inter Famatos Jasparum et Mariannam de Grzywaczewskie Juni-
cem Cenzo Parentes Casimirum Litterum Krajewski ad
per Eundem Famad Jasperum Krajewski suo Conte et Tes
dus nre pllen J. Josephum Krajewski Actum p Dm An
tonium Borowski Tandem de Consensu Partium si
Ill.
et Causa Videsces ad Sequed
Inter Famos Joannem Kotlewski et Rosaliam de Morawskie Juniem
Cenzo tum mariannam de Simoni Gbalskie Conthm ibs Morawskios
ad pertundem Dm Kotlewski suo et Eamde Ill. Conte et J. Gbal
skis nre pllen Equum adam Dus Joannes Terminali Actus presen
in Send Disponet et ac Condemnare petitus Unde seqd Eadem Citto
Disponens Actione non Solutionis Summe duarum ingentis Cyz cum
Provisione prenien Decernendaq Penalitate in Sublatis nem

Succesus

Processus in Lucro Ultimariae festis finalis ac indilatae faciendae Executionis permittitur Condemnari ad quam Publicandae additur Mlis Judlis Publicatum

Inter Jm Mathiam Sieklucki Ad pltr. et Ecclesiam Gi Casimirus Cy-
winski et Agnes de Przedpełskie Juricem Cenzor Citti pdcae in Termino
disparent et se Condemnare permittunt pinde super Eisdem Cittis dis-
parere Ratione non attentationis Juramenti in Pemeto Comprobatio-
nis Valeris praetensionis Decr Judicij aut demandatae Decernendae
Poenalitatis Solutionisq Episcopo Valeris permittitur Condemnari ad
quam Publicandae additur Mlis Judlis Publicatum

Inter Gsos Stanislaum et agnetem de Borowskie inicem Conges
Parentes et Anastasiam filiam Lukoskie Actt per
Eandem Gm agnethem Borowska in apsa S. Antonij
Borowski fratris Sui gnri agens Suo et Actor Actt
nne pltr Gsos Adamum Parentem Laurentium
Martinum Simonem Cathannam Victoriam
et Franciscam filios et filias Zglenickie Citt
per Eundem Gm Adamum Zglenicki suo et supra
scriptt Citt nne pltr Comparens &c. Indm Tmum
Ptis Actt Conz Ptem Citt Suum ad Indm Instituti
et per Decretum Antenus Injunctae Repositionis
Inquonum Conservatt Decidendae Insistendae supra scrio
Decro Teneri Ptes utrasq Inquisitiones Suas
Reponere idq in Instant arbitratur Et Quoniam
Reposuerunt Hasce suas Inquisitiones in Binis
Rothulis Oclusas Ideo Satisfactione in Premissis
agnita ad Lectionem Repositt Inquonum Indm
Accessit Quibus Lectis et per Omnes Circumstan
tias Examinatt Quoniam Judicio suo probatur Gm
Adamum Zglenicki Citt Sepes Decro Condti Locari
injunctos Locare Neglexisse Actoresq quoq Hunc
Citatum Laesisse Diffamasse Columnam ad aedificandae
necdum Elaboratt per Actt Tamen Sibi Comparatt
Hunc Citt et Borra Accepisse Gsam vero Cathan
nam Zglenicka Citt Actt Indusium Intercepisse p his
Itaq fusius in Inquisitionibus Exaratt Delictis Non
posse Suprascriptt Citt Inculpatt Poenas Evadere Sen
tentiat Quinimo Punibilibus Ejus Declaratt Statuit
Indm Quatenus Praenominati Gsi Adamus Parens
et Catharina filia Zglenicky Tunim Castri Pfez Su
periorem in et p fra 2da post Octavas festi Smi Cor

poris Christi Domini Aõ pſen. pxime Inciden. Ingre
diantur Ejusq Sessionem Gsus Zglenicki Parens Trium Die
rum Jam vero Gsa Catharina Zglenicka filia Unius Septi
manae Spatio sine Intermissione Continuent et Expleant
in Eggressu vero de Tum Ejusd Gsa Zglenicka filiae
Prenominatus G. Adamus Zglenicki Parens tam pro Se
qm Intercedenae Eanae sui filiam Poenam Triplicem 14
Marcar Pot Coram Officio et Actis Officij pſen. sub
Poena Bnis in Casu Contraventionis Circa Maõnem
Ibidem faciendae Publicanae Pti Actis solvat et Enumeret
Judicio vero suo Eadem Marcar medietatem in Instanti
sub Distincto Rigore et Regro Poenalium Extendenae
Praxi Juris Exolvat DP Vigore. Movit Pars Citata ad
Judicia Tribunalis Rni Petricovien. Admissa. Inquisitio
nes Autem Sigillo Cancellariae Officij pſen. Denuo
Obsigillatae Partibus Extraduntur
Inter. G. Casimir Smechowski Dominum et Nlem Ivannem
Staniszewski Administratorem nec non Lsos Franciscum
Szpieg, Kaliszczyna, et Stefanowa Actis per Gm Leonardum
Chmielewski Gsos Antonium Parentem et Vincentium Exer
citus Nationalis Rni Commilitonem filium Cichoslice Citis per
Gm Josephum Losowski Coram Judicio suo Comparen.
de Judm Tmum Ptis Actis Conj. Ptem Citis suum ad Judm In
stitutis et per Decretum Anterius Judicij sui Injunctae Ptibus
Repositionis Inquisitionum Conservatis Decidenae Insistenae
Ejus Decreto Teneri Ptes pnominatis Reponere Inquisitio
nes Suas in Anterior Judiciorum suorum Cadentia pſen.
in Causa Eductas imq in Instanti Arbitratur. Repo
suerunt Eaeq Ptes Inquisitiones Suas in pleno Numero
Testium abutrinque Eductas Ideo Satisfecisse Easdem
hoc in puncto Sententiae Judicij sui Declarat. et ad Lectionem

Reposito

Inquisitionum accessit Quibus Lectis et per Omnes
Circumstantias perpensis et Examinatis Quoniam Judicio
suo et Ejus Sufficienter Deducitur per Gm Vincentium Ci
chowski Lsum Franciscum Sspieg in Campis preventum
humi prostratum et Concussum fuisse Ibidemque Verbis Acri
oribus Affectum Extitisse alio vero Tempore Esdem Gm ~~Antoni~~ Vincenti
um Cichowski ~~Parentem~~ Domum Lsae Halicina Actoris
Invasisse Ibidemque Eandem Concussisse et Obsan
guinolasse Dein ~~per~~ utrosque Eosdem Citatos tam Parentem
quam filium Casam olim Lsi Jacobi pro tunc Superstitis
Invasisse Lsum Autem Franciscum Spieg per hosce
Citatos in Campis sine ulla Ratione Concussum Exti
tisse aliasque Violentias et Oppressiones fusius
in Inquisitionibus Exaratis Actoribus per Eosdem
Citatos Illatas Esse, Pro his Itaque Violentijs
et Injurijs Non Posse Suprascriptos Gros Cichowskie
Citatos inculpatos Poenas Personales et Crumenales
Evadere Judicio Sententiat Quin potius Ejus hosce
Citatos Subesse Declarat et Statuit Quatenus
pronominati Generosi Antonius Parens et Vincentius
filius Cichowscy Citati Tunim Castri praesens
Superiorem in et pro fra 2da post Festum Nativi
tatis ~~Sancti Joannis Baptistae~~ Beatissimae Virginis Mariae Anno praesen
Ventura Ingrediantur Eandemque Sessionem per Spa
tium Unius Septimanae Sine Intermissione Conti
nuent et Expleant in Exitu vero de Turri ~~Quisque~~
~~Eos ex Persona sui~~ per Poenam Dupliciem Quatuordecem

Marcarum Polonicalium Coram Officio et Actis Offi
cij Praesentis sub Poena Banitionis in Casu Contraven
tionis Circa Maonem Ibidem faciendae tam quo ad
Sessionem Iuris quam Solutionem Marcarum
~~Etiam Distinctam~~ ~~[illegible]~~ Publicanae Pti
Actae ad Quietationem Gsi Casimiri Sniechowski si
ve Ejus Splis Plentis Solvandae ~~et Realiter Enume~~
~~rent~~ Judicio vero suo Earundem Marcarum per
medium in Instanti sub Distincto Rigore et Rege
stro Poenalium Extendendae Importent Porro insu
blationem Binarum Condemnationum Primae Die
undecima februarij Alterius Die Tertia novem
bris utrarumque Ao proxime Elapso Millesimo
Septingentesimo Octuagesimo Octavo ex Pte
Actorum super Citatis praesenti in Causa
suo in Judicio obtentarum et Publicatarum
Solvant Ipsi Citati pro quaque Earum per Poe
nam Simplicem Quatuordecem Marcarum Pol
Pti Actoreae in Termino et sub Rigore quibus su
pra Judicio vero suo per medium in Instan
ti sub Distincto Rigore et Regestro Poenali
um Extendendo Praxi Juris Enumerent
Decreti Praesentis Vigore seu potius G Cichowski Parens
tam pro Se quam Intercedendae Eundem sui filium Realiter Enumerent.
Inter Gsos Michaelem Brudnicki et Evam de Li
sowskie in Ocem Conjuges Actores per Maritum suo
et Contra suae nne pltis Gsos Stanislaum et Tronfinitum

Inter. J. Joannem Kreiewski cui ad. Dm Thomam Trainski,
Insertum Clerum Dm Margaretham de Rudowskie d. J. Joannis
d. Kurowski Relictam Cantem Viduam Cui ad. Dm Josephum d. Th.
Jos. Plaidum et Rudigier d. Kurowskie Cui ad. Dm Paulum
Sulkowski Comparens Quendam Sumptuum d. J. Joannis d. Ku-
rowski sive Tutore suo in Judicio respondere requirendo Do-
mum fuisse ad citationem Reverendi Joseph. de
rowski Canonici Cathedr. Plocens. Curiae Minorennium d. Kurowie
specialiter Advocati generi et Cadastri et Tutoris Eiusdem
Assignati et requisiti Judicium cum Cadente subsequendum
admonendo &c.

Inter Dm Valentinum Jakubski ad. Dm Thomam Trainski Ingros-
sionem J. Andreas Jakubski Actor quod in Clem. Dispared.
es ac Condemnese petendo et inde superedem Cui Disparen-
Rationes non Solutionis Summae Quadraginta Aureorum Hun-
garicalium cum Prouisione quorum in Libro Ultimorum Ter-
to finalis Judicati Executionis petendo Condemnari
Cui quem Publicum addit Mlis Judex Publicat

Inter Infidelem Izyael Nachmanica Judaeum et Jonatam Klaus Actr
pller. MM Mariannam de Karczewskie d. M. Michaelis Za-
bski Primum Servorogrodens Relictam Cantem Viduam Madam
Antoninam Filiam Minorennem in Subaltern Matrimonij
Thori Suum genitam Filiam Cottam Indicat
Filiae suae nre pller MM Leonem Ademam Adamum
Scholasticam Ejusq d. M. Zabski cum d. M. Anna Kul
pinska in primo Matrimonij Thori genitos Filios et
Filiam, et adhuc Cum M. Ademam Zabski Generosum Succes-
Vi Jogrodens Curiae Minorennium Patronum et Tutorem
Cottae perdictam M. Zabski Patronum et Tutorem eius
et Minorennium nre pller Dorotheam Rendam Venceslaum
Kulpinski Conventus Cr. S. Benedicti Posnaniensis
Coadjutum Abbatem Successu d. M. Michaelis Zabski
cum d. M. Anna Kulpinska genitos et Adam Kozian
motum Assignatum Tutorem ad citationem Dm Pauli
Sulkowski

Sullowski Jurium Plenus Generi Partem actoream docere Rationem Actionis de Rei et Contentis ergueriam Citas ex parte Jo. Adelbis Tytul non ad bene Actionem debitoria exceptio esse Amplitur ideo Partem Citatam a Rei petij Partis per liberam pronuntiat

Inter Spectabilis Matthiam Franciscum Simonem et Sophiam Virgineum inuptam Fratres, inter se Germanos Sacerdotales ad prem Theresiam Reinali Jurium Plenus et Dn. Jacobum et Michaelem Lukowskie Citatos plen. Competens Terminum ad audiendum ad Sententiam et Solutionem Summae Duorentorum Septuaginta Quinque Florenorum in Fide bonae Dationis pro Parte Actoris petij ex Obligatione de Anno 1763. Juxta Decretum ad Petitum et Deducendum querentem Jo. Jacobum Lukowski Partem Reum Dationis pro Parte Michaele Lukowski quidem Jo. Francisco Lukowski Filio suo Actis ejus Officij quinta Die Septima mensis Julij Anno 1804. abrecognoscente Deducendo Rem necessariam esse ad Tardandum Egnid Jo. Francisci Dukowski pro Legenda Judicij Decreti Cadentis pro Parte Actoris Subsequenti advenit Cum Competens Actor ad Subsequendum Egnid Jo. Francisci Lukowski Suppandet Judicandum Et.

Inter Spectabilis Franciscum et Matthiam Fratres inter se Germanos Lukowskie ad plen. Spectabilis Franciscam de Thwaiborskie Jo. Josephi Radzyminski Castellani Lithuaniae Capitaneum Citatos per Dn Josephum Milichium Martinum Charzynski Citatum per Dum Joannem et Agnetham Jo. Joannis Labuszki Castellanos Lithuaniae Contentos ac Anastasiam suam Alterius non Fratrem et Sororem inter se Germanos Hagiobuchi, ac Jo. Andream Zglenicki Citatos per Jo. Josephum Radzyminski Jo. Martinum et Franciscum Zglenickie Citatos per Dum. Competentes Corporaliter Datos Partibus in Causa Appellationis mandat. Jo. Kapisinski Germanum Partis Actoris Dum Partem Citationis et Solutionis Summae tam ad Senum manuale quam ad Competendum Verbale ab ad Jo. Joannem Lukowski Actorum Patris Contradictum ad Judicium et Deducendo querentem Causa in veteratis suis in Judicio ignorat, unde neccessariam esse mate Legi

Communicatorium

Communicationem Documentor ad Causam spectan
& Summaria Deducend per Partes citand Jr segue
Judicium Sueq Cadentia Subsequend Audiend &c.

Inter Jr Franciscum Borowski Act & Jr Martinum Kownacki Rei
cum ei Interem, Jr Matthiam et Matheum alg Maiennand
dd D. Josephi Borowski Rei d Centum Viginti Florenos ex Sor
cem Inter se Jermanos Siemuszkowski Cittr d Judicij per
Eundem Jr Matheum Siemuszkowski suos d Bonis ac Sorte
ored nid Plte. Compareq quoriam alij Sueq Jures praeterhac
ei Jr Franciscus Borowski dd D. Antonij Borowski per gd
citandi Juramenti petij reperiuntq ideo Hanc Jr Borowski
sine Comparitione aliud Succesus non posse tam hoc per Sumd
generare declarad.

Inter M. Ludovicum Uminski Venatorem Lomzensem Act & Jr Pau
lum Sulkowski Judicem Terrestrem, exponiam M. Franciscum
Rozniecki Tribunum Brestensem Regnicolam et Ludovicum de Myse
cynski Judicem Congr Citti pars, in Causa Dispendi exec Con
demnare permitti unde Judex Eidem Citti Dispens Rationem
non Solutionis Summae Duor Millium flor Polon cum Pe
nis Juris evenien Decerni Condemnari ad qm Solvendi ordinem
Mlis Judic

Publicatum

Inter M. M. Remum Bronislaum et Petrum Dobrskie Notarios Regnos
nos alg Albertum Mardewski et Joannem Malinowski
Terrestres Act pro Jr Paulum Sulkowski Judicem Terr
potentem, Et quoniam Jure Antonius Kenarowski Citta pro
in Causa Dispendi exec Condemnare permitti Judex super
Eadem Citta Dispensa Rationem non Solutionis Causae Dua
rum Tunc Deo Judex cui una cum Una Causa Ordi
nata Tunc Judex ad Judicatum cum Juris poenis Decernen
dum Solvi ad Judicatum cum Juris poenis Decernen
dum Condemnari pro abstinentia Controversiae Decernit permittit Condemnad
ad quam Publicand addit Mlis Judic

Publicat.

Inter Jr. Valentinum Ciesielski Act pro Jr Paulum Sulkowski
Et quoniam M. Joannes Cantius Barkowski Subjudex
Equitatus Nationalis Citta Pars in Causa dispendi exec Con
demnare permitti unde super Eadem Citta Dispensa Rationem

non

non Solutionis Summae Viginti Aureorum hunc cum possessione pro
veniens Decernendaeque Poenalitatis Contraventionis Decreto
permittendae Condemnandae ad quam Publicandae addit Mlis
Judicialis

Publicatum

Inter Gnos Michaelem Brudnicki et Evam de Lisowskie
in iciem Conges Actor per Maritum suo et Conty suae
nne pltr Gnos Stanislaum et Mariannam de Lisi
chie in iciem Conges ac Theclam Brudnickie Anto
nium Ligowski Lucam et Mathaeum Dzierzgowskie
Fabianum et Mariannam Sulkowska Conges Paren
tes Petrum filium Guminskie Citt per Gnm Fabia
num Guminski suo et alior Citt nne pltr Judcr
Tmum Ptis Actt Conz Ptem Citt suum ad Judcm
Institutt et per Decretum Anterius in pinctae ad ductionis Testium et Reposi
tionis Inquisitionis Pti Actt Conservatt Decidendae
Teneri Eandem Ptem Actt ~~Decere~~ Testes suos adducere et ~~Citare~~ Reponere
Inquisitionem suam ~~in~~ ~~[illegible]~~ ~~Credentis~~ ~~[illegible]~~
idque in Instanti arbitratur Et Quoniam Eadem
Pars Actorea in hac Sui Inquisitione ~~[illegible]~~ et Eandem Repo
nit Pars Quoque Citata Ejus Inquisitioni se
Subiciendae utraeque Eadem Ptes Judicatum et hanc
Inquisitione proferendae exoptant Judicio Satis
factione Sententiae Judicij sui declarata ad Lectio
nem Reposit Inquisitionis Judcm accessit Quae
Lecta et per Omnes Circumstantias perpensa et
Examinata Quoniam Judicio suo probatur per Gnam
Mariannam de Sulkowskie Gnos Fabiani Guminski
Condem Nlem Zolkowska Gnos Brudnickich Actorum
famulam Baculo Aliquoties Percussisse Gnm quoque
Brudnicka Actricem Circa Praemissa Se se opponens simi
liter per Eandem Gnam Guminska Tractatam Esse Concussio

nesque in Obductione Specificat Ejus Actrici per
hanc Cit Inflictas Extitisse Gm vero Stanislaum
Brudnicki Cit ad Pascendam orbitam nonnunqm
Pertinacem fuisse Eunqq Gm Brudnicki Cit Inven
tarijs Suis Noctu ac Etiam Die in frumenta vel
Prata Consulto Per se Impulsis Act Damnum in
hisce frumentis et Pratis Intulisse persaepe, Sepesq
Circa hortos Communes per se Locari Debit non
bene Sepisse per Eandeq Malam Septionem Act
Damnum Causasse Pro his Itaq Violentijs et Da
mnis Act Illatis non Posse Suprascripto Cit Incul
pat Poenas Et quia Gsam Guminska Prles et Crume
nales Jam vero Gsum Stanislaum Brudnicki nonni
si pro Illatis et Causat Damnis Crumenales Evadere
Sententiat et Statuit Judm Quatenus Pnominata
Gsa Marianna de Sulkowskie Gsi Fabiani Gumin
ski Consors Tunim Castri Pfsi Superiorem in et
pro fra Secunda post Octavas festi Sacratissi
mi Corporis Christi Domi pxima in Ao Pfsi Ventura
Ingrediatur Eandeq Sessionem Tunicam Spatio
unius Septimanae sine Intermissione Continuet
et Expleat in Exitu vero de Tunim Ejusdem Gsa Gu
minska Gsus Fabianus Guminski Intercedente
hanc Sui Condem Poenam Duplicem Pfatus
quoque Gsus Stanislaus Brudnicki similiter
Poenam Duplicem pro Illat et Causatis Damnis
Coram officio et Actis Pfsi sub Poena Bnis in Ca
su Contraventionis Circa Maonem faveneae Publi
canae tam quo ad Sessionem Tunis qm Solutionem
Marcar etiam Distinctum Publicanae Ot Act Solvand

Judicio vero suo Eardem Marcam per medium in Instanti
sub Distincto Rigore et Regestro Penalium Extendens
Praxi Juris Enumerent Conclusiones autem in ob
ductione Specificatae Gsa Brudnicka Actrix in se
quenti Judicijs suis Comprobet Ill.
Inter Illrem admodum Rndum Josephum Czermin
ski Canonicum Collte Plocen Praepositum Biatens
Actum per Gm Leonardum Chmielewski Gros Antonium
Parentem et Vincentium Exercitus Nationalis Rm
Commilitonem filium Cichowskie Cit per Parentem
suo et filij sui nne pltr Judm Tmum Actum Cum Cit
Decretum Anterius Judicij sui in puncto Ptibus ad
ductionis Testium et Repositionis Inquisitionum
Conservato Decidens ad instantaneam Ejus Decreti
Satisfactionem in Puncto adductionis Testium Ptes
utrasque Stringit Induxerunt Eadem Ptes Testes
suos et Inquisitiones suas adimpleverunt Repo
rant Igitur Hasce suas Inquisitiones idque
in Instanti Reposuerunt Quibus Satisfactione
Sententiae suae agnita ad Lectionem Repositarum
Inquisitionum Judm avesit. Quibus Lectis et Dili
genter Examinatis Quoniam Judicio suo Deducitur
Pnominatis SS. Cichowskie Cit ab Annis aliquot Inven
tarijs suis in frumentis et Pratis Damna Intulisse
Inventariaque suae Ex Ejus Damnis ~~per~~ hominibus Actis
ad forestam abagere abagere non permisisse quinimo
Eosque prosequens Cum baculo et flagro ab Ejus Inventa
rijs Repulisse, Virgultas ad Sanctuarium in fundo Bia
tens Spectans Excidisse, Inventaria quoque Actis ad forestam

abacta

abacta fame Triduo Macerasse pro his Itaque
lucidius in Inquisitionibus Explanatis Delictis non
Posse praefatis Citis Inculpatis Poenas Evadere Indicis
Sententiam Quinimo Punibilibus Ejusdem Declaratis
Statuit Quatenus Jus Jus Cichorsky Citati In-
culpati Turinum Castri praesentis Superiorem in d. pro
feria Secunda post Fm Visitationis Bmae Vir
ginis Mariae Ao praesentis proxime Incidens Ingredi
antur Ejusque Sessionem Spatio Duarum Septimana
rum Sine Intermissione Continuent et Expleant
in Exitu vero de Turin quisque Eorum ex Persona sui
per poenam Quadrupliciem 14 MM Pot Includenda
Etiam Damna Illata Coram Officio et actis praesentis
sub Poena Bnis In Casu Contraventionis Circa
Maonem faciendae Publicandae Acta solvant et Re
aliter Enumerent Judicio vero suo Eadem Marcam
per medium in Instanti sub Distincto Rigore ex
Regro Poenalium Extendendae praxi Turin Importent
Porro in Sublaonem Condemnaonis ex Pte acta
super Citatis hac in Causa suo in Judicio Die 3
Mensis 9bris Ao Elapso 1788vo obtentae Et Publicatae sol
vant Jus Citati Poenam Simpliciem 14 MM Pot
Acta in Tmo et sub Rigore quibus supra Judicio
vero suo per medium in Instanti sub Solito Rigore
ex Regro Poenalium Extendendae Enumerent D. Rigore.

Jmb

Actum in Castro Plocensi in Terminis Querelar. et Causarum Officij Judicijs Castrens. Capit. Plocens. juxta suam cadentiam legitimé in Diem Hodiernam incidens Teriâ Secundâ post Fm. Omnium Sanctorum gaima, ipso Die Commemorationis Fidelium Defunctorum, scilicet Die Secunda Mensis Novembris Anno Dni. 1789no.

Coram MM. Pancratio in Karniewo Karniewski Dapifero Sepreens. Vice Capitaneo et Josepho Lempicki Notario Officialibus Cens. Plocens. Juratis.

Inter Jnosum Antonium Woźnicki act. pllr. et ~~[illegible]~~ Mus Jacobum Suchorski Dapiferum Poremyslien. et Franciscam de Tarnowskie primi ad M. Dionisij Przeciszewski Pocillatoris Zawskiens. Adi adprezens voti Jnicem Cenges Victricum et Matrem, adq. Franciscum Albertum Casimirum Ludovicum Theodorum et Mariannam Viogines innuptas Privignos et Privignas Filios et Filias Przeciszewskie Cittes per Jm. Josephum Mlicki Terminum Actoris cens. Cittes, pro Solutione Provisionis à Summa Septingentorum Quinquaginta Tyns. ad J. Victoriam Dzierzanowska sui Act. Centum Concernenti in bonis Przeciszewo Jnsera pro ab Anno 1785 retenta se Act. Vigore Juris Adcitalitij ~~inter~~ Cum Eadem ad J. Victoria Dzierzanowska seu Cente habiti spectans suum ad Judm. edit. Decidens Jnsistendo tam Jnscriptioni Debitoris quam Juri adcitalitio agnoscente etiam Comparente Parte Cittae Statuit Judm. Quatenus Jus MM. Suchorscy Cenges emundando Jus Adcitalitium super bonis Przeciszewo sese extendens Provisionem à Summa Supraseria Septingentorum Quinquaginta Tyns. quinque Centum computando ab Anno 1785 ad Terminum infra solutioni pfigendum pvenien. in et pro Teria Secunda post Fm. SS. Trium Regum in Ao. Dudante futuro 1790 Coram Officio et Actu Officij pzens. sub Pena Bavnis in Casu Contraventionis circa Mandatum in Jbdm. faciend.

faciendam Publicanae pria in rem persolvenda Recognoscendae
Cessione Solvant Lucta Poena Trium marcarum Polon. Par-
ti in Termino et sub Rigore suprascripto Judicio quoque
suo totiens in Instanti praxi Juris enumerent D. P. V.
Inter Gnum Ludovicum Dobrski Actorem pller. et ~~quoniam~~ Gnos Franciscum
Dobrski et Joannem Przedwoiewski Cittos per G. Albertum
Smardzewski quoniam Gnosus Dobrski Successores ad G. Dobr-
ski "Votari Crea Stare" Termino suo non convenit Jdo non posse Causam
Lane ad Pens promovere declarat.
Inter Gnum Ludovicum Dobrski et Mlem Laurentium Kusiak
Authum et Jurat Act. per G. Ludovicum Dobrski suo et
Mlis nne pller. G. Franciscum Dobrski et Joannem
Przedwoiewski Citt. per G. Albertum Smardzewski Terminum
Partis Actoris eorum Partem Cellam respectu attentatarum
Violentiarum suum ad Judm edit Dicidendo necessariam
esse Inquisitionem ad Contenta Termi et Protestationem
per Partes Utrasque in sequenti Judicii suis educendam
censet Zl.
Inter Gnum Joannem Goszczynski Actorem pller. et Gnum Ignatium Herzyb-
ski Cit. per Gnum Paulum Łattowski Terminum Act. eorum Cittum
respectu attentatarum Violentiarum suum ad Judm edit Dici-
dendo necessariam esse Inquisitionem ad Contenta Termi
et Protestationem tam in Deductionem quam emun-
dationem per Partes Utrasque in Sequenti Judicii suis
educendam censet Zl.
Inter Gnum Antonium Grzynski Act. et Cit. pller. Gnum Antonium Rze-
szotarski Dominum et HH. Michaelem et Antonium de
Bonis Milewko Ovillatores atque L. Adamum dictum
Jasinski Subditum Cittos "et Act." per Gnum ~~Paulum Łattowski~~ Antonium Rzeszotarski
suos et alia et ad nne pller.
Gnum Vladislaum Przecisewski Cittum per Gnum Paulum
Sulkowski nec non LL. Michaelem et Antonium Ziot-
kowskie tum Nicolaum Kuźniak G. Rzeszotarski Sub-
ditos Act. per Eundem Gnum Rzeszotarski Dnum Termi Par-
tium respectu Attentatarum Violentiarum ac Aliarum Circum-
stantiarum suum ad Judm in mutuis Actoralibus

suum

~~suum ad Judicium~~ editos decidendi necessariam esse Inqui-
sitionem ad Contenta Termini et Protestationum per Partes
utrasq in deductionem et emundationem in sequenti Ju-
dicij suis educendi censet Zl.
Inter Jm Stanislaum Podczaski Act. pller. M. Bartholomaeum Zale-
cki Camerarium Terrae Ciechanoviensis Cit. per Jm Paulum
Żółtowski Comparens Terminum Act. cum Cittum pro Solutione
Summae Sexaginta Aureorum Lungarica per lib. ab Act.
M. Victoria de Chrząszczewskie Ultimi nuptus M. Ignatij
Luberadzki Contra Contractae per Cittum vi Testamentariae
dispositionis soli pretensae suum ad Judicium edit Deci-
dendi Controversijs Partium exauditis necessariam esse ad
citationem Mci Sierakowski Pocillatoris Terrae Dobrinensis
ob Ejusd. M. Luberadzka Successoris fine per Eundem M.
Sierakowski subsequenti Comparationis Testamentariae dis-
positionis ob Ejusd. M. Luberadzka in manibus Ejusd.
M. Sierakowski inferente Parte Actorea haeredis pro sequenti
Judicionum Suorum cadentia Partem Actoream subsequenti adinvenit Zl.
Inter Jm Franciscum Jaroszewski bonorum Zagrobka haeredem
Act. pller. Per Ultrem Rendum Valentinum Kozłowski Cano-
nicum Cathedr. Chelmensis Praepositum Zagrobensis Cit. pller.
J. Adamum Jaroszewski Cit. per Jm Franciscum Jaroszewski
Terminos Partium et quid ex parte Jnosi Jaroszewski contra
P.R. Kozłowski pro Levatione Summae dimissione Sertium
ac danda de perceptis proventibus Calculo ~~suum ad Judicium~~
tum in alijs circumstantijs ex parte Autem P.R. Kozłowski
cum Jn. Jaroszewski pro Solutione Summae ac Condescen-
sione de Sertibus ac in alijs circumstantijs suum ad Ju-
dicium edit Decidendi necessariam esse Condescensionem
ad Fundum bonorum Zagrobka Judicij sui aut Jnosci Mathiae
Mazowiecki et Casimiri Lisczynski loci praesens Burgrabiae
Captato tempore pria de adventu sui tempestive facienda
Acisatione mutuo Partium sumptu conducendorum ad

invenit

invenit quod Judm sive Gnosi Burgrabij aut unus Mus
Judex sive Burgrabius Conducendus condescensurus Com-
portationem Documentorum Causam pseq. cincerq. praeijs
Summarijs Conscribendi et sibi ab Invicem Communicandi
praecedente Juratoria Comprobatione impingit quibus cen-
pertatis Summas liquidabit Easq. cui juste debebunt
adjudicabit Calculum si juste provenerit excipiet
Inquisitiones juratorias se opportune videbunt expediet
Juramenta pro Opportunitate negotij excipiet Condescen-
sionem de Sortibus post injunctam Solutionem Summam
demandabit Termes praefigit Rigores Annectet, Totamq.
Eandem Causam ad Contenta Termorum Documentorum Partium
finaliter decidet disjudicabit et moderabit, Cujus vel
quorum decisioni Partes parere acquiescere ac Judicatum
obedire sub Poena Bonorum illo in Termino Condescensionis
superparte contraveniente Publicandi debebunt ac tene-
bunt Licita Poena Simplici Quatuordecim Marcarum
Polon. Parti per Partem Compensandi Judicio quoque
suo per medium ab Utraq. parte inferendi Pro quo
Condescensionis Termino Partes quos Voluerint et negotium
poposcerint adcitent adcitandi Simili sub Rigore Com-
parcant et Judicatum patiantur D.P.V.

Inter M. Ignatium Mieszkiewicz, Ensiferum Sieprzeg. bonorum Krzesza-
nowa et Osowa Obligatorium Possessorem Dnum et Nblem Adal-
bertum Pobudkowski Eorundem bonorum Oeconomum Actorem per
Eundem Nblem Pobudkowski suo et Dno sui nomine Pltem
Jm Mathiam Swierczewski Cit per Leonardum Chmiele-
wski, Terminum Actoris cum Citum respectu Attentatae
Violentiae ac Aliae Circumstantiae suum ad Judm id
Decidendo necessariam esse Inquisitio

Inter M. Ignatium Mickiewicz Ensiferum Sieprzeg. bonorum Krze-
szanowa et Osowa Obligatorium Possessorem Dnum et Nblem Adal-
bertum Pobudkowski Eorundem bonorum Oeconomum Actorem per Eundem

Nblem

Item Robudzewski auct. Dñi mgplis. J. Mathiam Cui
zewski Citum pller. siquidem in causa pcij respectu Officij
Citis venationis in Syssa Vrecznerianis Jnos Robudzewski
Economus nulla dilatio esse impunè cum ijs & delatore in
causa pcij fund non agnoscit, et ami pte Compertare nñ mer
licium Causam pcij adprobare & non posse promovere
declarat

Inter m. Ignatium Michiecaie Cracsesium Sepiery bond Vrsuden
nowo et Osowa Obligatorium Possessorem tum nobilem adalber
tum Robudzewski Dictorum bond Economum tum Dñ. Mathe
um Pawlak et Dñam Valentinam Ad et Citer pte Eiusd nobil
Robudzewski auct. et subauct ad et Citer mgplis. Jos Mat
thiam Swiencewski et Catharinam Cyndacka Jurium Cangis
Dnos Actr tum Dñ. Gregorium Adamiak Subditos Ad
et ad pet J. Swiencewski Dnum suum Centr et Subditorum
mgplis nobilem Casimirum Chydzynski Administratorem
et Dñ Joannem Bednarczyk Antonium Orillatum
de Eisdem bonis Cyndaty Subditos pte Eiusd Jos Swiencewski
Compere Terminos Partium respectu absentiarum Violentiarum
ac aliarum circumstantiarum in mutuis alterabilibus earum ad Jud
ex ipsorum dicto dicendis siquidem causa prius citra judicij in
quisitionem dudi negat proinde nullam esse absentiam
Terminj et Protestationum Partium tam in deductionem quam
emundationem ab Objectis, Jnquisitionem pro Partis Actoris
& sequens Judicij suis ad suum Dñ.

Inter Jos Joannem Brzozowski Act pller. Jos Valentinum Wilkowski
Citum per Jos Paulum Zalkowski Compere Terminum ad hanc
ex Citum respectu absentiæ Violentiæ ac aliarum circumstantiarum
earum ad Judicium dd Dicendis ad Assertationem Partis actoris
Actoris tam in deductionem quam emundationem ab Objectis
ad Contenta Termi et Protestationum Dat et Concedi Dilatio
nem Inquisitionis in sequens Judicij suis ad suum Dñ.

Inter Josephum Mariannam de Turalice ad J. Michaelis Olszewski
Archiepiscopatum Centro Viduam Matrem Antonium et Joannem Virgi
nem Josephatam Filium et Filiam Carolum et Andream
Olszewskie Act et Citos tum Catharinam de Turalice Jo Olszewski
Olszewskie

Obrębski Centen. ac Paulum Kurowski Act. per Eccl. Gnosen.
Carolum Obrębski et Paulum Kurowski suis et supra-
serm. Coactor. et Concitator. nnibus pller. Gnosen. Valentinum
Parentem Simonem et Mathiam Filios Zołtowskie Cit.
et Act. tum Barbaram et Mariannam Virginis Innuptas
Filias Zołtowskie Citas per Eund. Gnosen. Mathiam Zołto-
wski suo et Suprasern. Citat. et Act. nne pller. Comparent.
Termos Partium in Mutuis Acteratibus respectu Ademptio-
nis Fundorum disarationis metas percectas Violentias ac
Alias Circumstantias suum ad Judm occiproce editos decidendo
necessariam esse Condescensionem Judicij sui aut Gnosen.
Pauli Sulkowski et Josephi Pepłowski loci praesentis Burgrabii
ad Fundum bonorum Obrąb Major Captato tempore praevia
de adventu sui tempestive facienda Avisatione mutuo Par-
tium sumptu conducendorum adinvenit quod Judm sive JJ.
Burg. aut unus. Mus Judex vel Burgrabius Conducendus
Condescensiones Comportationem Documentorum ad Causam
praesentem pertinentem praevijs Summarijs Conscribendo et sibi ab Juricen.
Communicandi praedente super realem Comportationem Juratoria
Comprobatione injunget, quibus comportatis de Ademptione Fun-
dorum disaratione metas ac cunctis partium praetensio-
nibus Inquirit, Investigabit, restitutionem fundorum Parti
imperiatae etiam cum Calculo si juste provenerit Assignabit
Inquisitiones Juratorias si opportune videbunt expediet Jura-
menta et exigentia negotij excipiet Poenas super quo interent
extendet Termos praefiget Rigores Annectet Totamque Eandem
Causam ad Contenta Termos Documentorum et Mandatorum finali-
ter decidet Dispudicabit et medchabit Cujus vel quod Decisioni
Partes parere acquiescere ac Judicato obedire sub Poena
Bonis illo in Termo Condescensionis super parte contraveni-
ente Publicanda debebunt ac tenebunt Lecta Poena Simplici
Quatuordecim Marcas Polon. Parti per Partem Compensandae
Judicio quoque suo per medium in instanti ab utraque par-
te praxi Juris inferendae Pro quo Condescensionis Termo
Partes quoque Voluerint et negotium poposcerint adiciendi

adiciendi

Cadcitandi cum beneficio ordinis prout actoratus fermand. cum
parcand et Judicatum patiend. &c.
Inter Dnum Valentinum Kostowski Canum Cathy Chelmen Pod
positum Lagowen Actorem. Dnum Matheum Dzierzanowski Ad
mensorem Terrarum actorio cum Citatoj respectu absentiae Violenti
ac Alias Causarum tantiss cum ad Judicium edi deducendi necessa
rium esse Inquisitionem ad Contenta Libri in Probationem
et emendationem in Segnes Judicij cum pertractu citra
deducendi cum Dnum Franciscum Jaroszewski Cit. pller.
Inter Veritatem Dnum Kozlowski Act. actorem pller. Dnum Matheum
Dobrowolski Citatum per Dnum Josephum Bystrzycki Comparen. Termi
num actorio cum Citatum et Continuandis Litigij apud actricem
susceptis, ac deducendis pro rei Deserviendi Equid cum
Litigij cum ad Judicium edi deducendi Controversij Partium coram
Edicto necessariam esse Inquisitionem in probationem prem
dictorum et emendationem ab Objecto in Segnes Judicij cum
deducendi per partes citra cum Dnum.
Inter Dnum Joachimum Patrum Augustinum Baniewicz et Vincentium
Filios et Dnos Kowalewski pte per Dnum Joachimum Kowalewski cum et Fili
astror sui nos pller. Dnos Stanislaum Kownacki et Andream Krasse
walskiestes pller. Comparen. Terminum Partes actorem cum Partem Citt
et extraditione rerum mobilium Inventario actibus expellatis Do
mesticis salis et Dnum Antonij Kowalewski et Rosalie Krasewicha
Cognatos ad Exhibend Parentum directe ac in Ejus circumstan
tijs cum ad Judicium edi deducendi necessariam esse Condescensio
nem ad Tenendum Terminum Mostowo Judicij cum sub Dno Carol
Turowski et Josepho Mikulski Ejusdem Burgrabiis Partes tum
per prios Advocatos cum tempestive faciendo actionem mutuo
Partium sumptus conducendi Advenisse Quod Judex cum Dnum
Burgrabij autem non Judicem vel Burgrabium condescendere
de rebus Inventarij ad tota expellatis domesticis salis expres
sis et Dnos Kowalewskich Fratres ubi nam reperiant inquisi
ret Investigabit Inquisitionem Juratorias expedit Testamenti
ejusque extraditionem Tenendi rerum ad Inventarium prout
ad rem Beneficiatorum Omnimodam gradive protra
cum partium advenisse Terminos Officij Regere Anno

Dni

dict. p totam. Eandem causam ad Contenta Dem. et Protestand.
fraliter Disjudicabit et miserabit Cujus vel quod Decisum Pot
ter parere adjudicato obedire sub Pena Banni ille nisi
mino centnis super Parte contravenient Publicand. debebunt
ac tenebunt Lustra Sena Simplic Quatuor cum Marca
Boby Partis per Partem compensand. Judex quoq. ante
per medium in Instanti ab Utraq. parte Inferend. Do
que Condnis Dem Partes quas Valuerint et negotium
prepand. adstend. aditand. similiter sub hac pena compa
rend. ad Judicatum Patiend. D.D.V. Panas in Sublatis
non Processus extendit.

Inter J. Bartholomeum Lisowski ad alis pter. Jo. Valentinum Woyc
chi Ad vad. ac annam Stachowiczowa Judicar. Ad Judicium Congo pro
maritum suum et Curat. suum nom pter. Dem Partium respectu
Adventat. Violentat. suum ad Judm. dict. Deiend. necessar. ann
esse Jurisdictionem ad Contenta Dem. et Protestand. cum Parti
cipium in sequen. Judicij cuius per Partes alias q. Edmund. Filz
Inter Jnnos Josephum Werkowski et Sophiam de Lasockie Jun.
vicem Congo ad ut maritum suum et Curat. suum nom pter. Ad
amum Kurczynski et Mariannam de Lasockie Jun. Cum
ges Ad. per J. Josephum Pezkowski Joan Duardum et Ignatium
Lasockie Cites per Eundem Comparen. ad Reparandum Comparen.
a Jnno Duardo Lasocki Causas suas majus vigilantiam
in Judicij Terminis Laniciem et genus agitatis Attentantis
Eidem Dat. et Concedit Dilationem majus quam liberat
ijs Documentis in sequen. Judicij suis probare Concedit. Fl.
Inter Jnn. Josephum Werkowski ad pter. Jnn. Joannem Dzudzic Werkow
ski per Casimirum Kurczynski Jnnem Dilectum, Jo. Lucam Jo
sowski Citum per Eundem Comparen. Terminum Adeundi Solut
tionem Summae Centum florenor. Polon. cum Provisione et Semi
anno Dicti Termini Elapsi in Bilello Dei Duae mensis Maii
Ao 1785, alteri a Jnno Jozwiaki adjudicata cum Pena
respectu Contraventionis Dicti ac Jn Sublatis non Processus eundem
ad Judm. dictum Deiendo Jnsistendo Eidem Dicti Ter
mini Statuit Judm. Quatenus Jdem Citus cum Patris J. Joan
nes Dzudzic Werkowski Sortium Jnsti Jozwiaki Lose
ditarii Juris quidditer emendando Eandem Sortis petat
gradatim

quaestus se et procuratorem Rati Matthei S. Joannis Baptistae in
Ad Diedante futurus 1790 Venturus Coram Officio exactus Off.
ej prox. sub Poena Bannis in Casu contraventionis cui con
mandatum in Jus Jurisdictionis Publicand una cum Inventione ab
Eod. peciniis ab illatis quaestatione retenta per Dilectum
a Centum Computandos Actori adversus Rata Petrum Mar.
cum Polus per J. Zgurowski J. Stad Partis in Causa exhibi
gere ingressum Judicium quae eius Rei in existanti praesentis
adversus. Nihil enimvero in Sublationem Processus expulsus
Josephi Zgurowski in Causa Quae Dies Satisfactionis Absenti est
vat Per J. Zgurowski Petrum Duplicum Quatuordecim Mes
cum Polus Partis in Causa Eius ac eius Rigore ingressum Judicii
actibus Causae Mercedi per medium in Judicante exhibitum
cum Rigore ex Registro Criminalium calendo Communis Dd
Inter Jos Antonium Parentem et Stanislaum Actorem Rojano
wski Adi per J. Stanislaum Brianowski Actorem eius et Pa
rentis eius Adi pller. Jo Jakubem Chodzynski et Magdalenam
de Skrzyńskie primis ad J. Bernardi Zgurowski Dd. adgenes
wski Judicem Cenges Victricem et Medicum Blasium et Do
rotheam Virginem in nuptiis Principem et Principem Actor
et Actricis Zgurowski Ad. per J. Leonardum Kamieńskowski Jd
Paulum Cyprianski Ad pller. Jo Magdalenam de Skrzyńskie
J. Antony Brianowski Parentes Matrem Bartholomaeum
et Joannem eius Mariannam Virginem in nuptiis Ju
nio et Actricis Rojanowski Ad per Jo Antonium Roja
nowski Matrem Eidemque Partium reciproce requisitis
ad emptionis fundorum per artem Violentiae, et ab ad Petrum
stantia eorum ad Jud. editis deinde necessaria esse
Cindescensis non ad fundum Dom Zgurowski Judicis aut
aut Josephi Casimiri Sierakowski et Caroli Jurowski Dergro
Rod Loci quae Captato tempore per a de adventu eius temperatur
faciendo Actatione mutuo Partium Sumptu Condemnandum
ad videndum Rem Judicis ante Jos Berg aut Eius M. Judicis
vel Loci Andescensis eorum Computationem Documentis nul
ad Causam eius pertinentis quidente super Realem Corpus

Catherinen

tationem Jualtoris . cum probatione ripungen, de ad emptione fundi
Disaratoris metas tum peractis inter Partes Violentys inquisit
investigabit Inquisitiones Juratorias si opportune videbunt
capiendi Penas super quo inter eas eatenus et restitutionem
fundi cum Parte injuriate demandabit Denique cautionem quod
omnino pretencionum adminiculi Juramenta exigat Denique
Officio suo gerens annuerit Totamq; Causam ad Cautas
ad Lend et Documenta Partium finalitis Quidet comode
habitis Cujus vel quod Decisionem Partes Parere et Judicato
Obedire ac Pena Banni ille In Lend Confessionis aut
parte Contravenientis Publicandi teneatur Sub Pena Simplici
Quatuordecim Marcarum Solvi Parte p Partem Compensanda
Judicio quoq; ceu per Medium abstinendi Parte in Instantia
Inferendi Pro quo Confessionis Lend Partes quas Vide-
rint convenient pepercerint Adeitend Adutand similiter
Officio Comparend et Judicatum Pabandi.

Inter Jnos Thomam Kaminski Dominum et Andream Kaminski
Fratrem ad per Eundi J. Kaminski Dñi eius et Familiaris
sui nois pller. Jnos Valentinum Zglenicki Cti et J. Jaro-
slaum Universalis Terminorum Ads eius Cti respective alias
tas Violentiae suum ad Judicium dñi Deridendi nimpra-
mum esse Jnquisitionem ad Contestate Lend et Protestandi
nis per Partes Abrasi in Negotio Judicij dicti et Adu
eundi Ll.

Inter Jnos Matthiam Mazowiecki et Theodoram de Kuberskie
Mazowiecki Theodori Jurowiecki Camerarii Ples Plocen Cti ad-
gerens vota Judicium Cenjus Parentem Adoptivum et Mater
Stanislaum Pancratium et Clarum Fratres et Fratres Juro-
wiecki Ads per Jnos Matthiam Mazowiecki eius et Alios
Ads nois pller. M. Franciscum Wolowiejowski Camerarium
Dominum Plocen Dñum atq; Hh. Stanislaum Walewski
Molendinatorem et Joannem Aurigam de Cenis Magis-
tros Subditos Cti per Dominum eius et Subditorum
suum nois pller. Quoniam respectu prehensae Statutionis L.
Stanislai Pawlak ea Advocatus M. Wolowiejowski eius Mazowiecki
Mazowiecki prehensae In Judicio Dom Plocen si Dñi

cho

sko Die Decima Mensis Aprilis ad Praesens Dilatio Inqui-
sitionis praecessit suo quoque Termino MM Masoviciis Statu-
tionem tam Episcopi L. Stanislaj Pawlak ac Aliud Episcopi
M. Kokoszczynski Subditos a Gnesno Kokoszczynski ex nexu
arresti Interposito praetendit Licet si Termino MM
Masoviciis primitus ~~antea~~ ad Judicium Officij praesens quam
Termino M. Kokoszczynski eorum MM Masoviciis ad
Judicium Terrae Plocensis extraditus ponit tamen attento Eadem
Dilatione Inquisitionis in Judicio Terrae Plocensis subsecuta
Causam praesentem ad Judicium Terrae Plocensis proprij Districtus
remittit Judicandam Etc.

Praesentes Clientes
Inter Jmcum Antonium Korzybski ad per Jmcum Paulum Zoltowski Gnesnensem Ada-
mum Parentem et Franciscum Filium Trębinskie Cittes Jmcum Fran-
ciscum Trębinski Filium suum et Parentem suum nomine pleno Compa-
rentem Terminum acteris eorum Cittes pro Solutione Summae Mille
Ducentorum flor. Polon. intercedendo Eundem Gnesnensem Korzybski Trębinski
Jmci Szczyt ex proventibus perceptis et Regestris non remonstrata
persolutae cum Alijs circumstantijs suum ad Judicium edit Deci-
dendae in Ordine Obligationis Regestrorum necessariam esse
Condescensionem ad Fundum Bonorum Białyszewo Judaeorum sui aut
Gnesnensem Mathae Masoviciis et Josephi Mlicki loci praesentis Bur-
grabiorum Captato tempore pria de Adventu sui tempestive fa-
cienda Accusatione mutuo Partium Sumptu conducendorum ad-
invenit Quod Judicium sive Gnesnensem Burgraby aut unum Mutuo
Judex vel Burgrabius Condescensurus Comportationem ~~Dom~~
Regestrorum Proventuum et expensarum Clavis Gorlicensis per hunc
ex Jmcum Franciscum Trębinski scriptum inquiret quibus com-
portatis perpensis et tractatis Summam quae ex Eisdem
Comportatis et comprobatis Regestris ad Summam proventu-
alem desiderabitur et per Jmcum Korzybski Jmci Szczyt Intercedendo
Jmcum Franciscum Trębinski est exoluta Eidem Jmci Korzybski
adjudicabit si fidejussio legitima esse apparuerit Jmci Adamum
Trębinski Parentem ad Solutionem Lugarie Summae obstrin-
get. Inquisitiones si Oppertune videbunt expediet Juramenta

exigunt

cuiquid Terrar Regni Annuatim Totamq Eandem Causam finaliter decidendi Diffinitivam et moderabilem Cuiusvis vel quorumvis dictorum Partes parere acquiescere adjudicato Obedire sub Pena Damni illo in Casu Contradictionis cuique Parti contravenienti Publicandq debebunt ac tenebuntur Lecta Pena Simplici Reatus eidem Marcas Polon Parti per Partem cui per eandq Judicium quae ad eius peremptum in Instanti abstrahi Parti inferendi Rei quo Contradictionis Casu Partes quos Voluerint ad eorum Commodum prospexerint adeundi adeundo ac similiter sub Regiae Cancellariae et Judicatorum patendq &c.

Inter Joos Bartholomeum cum Mariannam Barbaram et Theresiam eius Virgines nuptas Fratrem et Sorores inter se Germanos Bartholomei ad prem Bartholomeum Bethkowski eius et Sororum suarum nre pller. Joos Stanislaum Albertum et Simonem Patrum Fabianum Filiastrum Rudowskie Pitter pet. Joannem Simonem Patrum et Petrum Stanislaum Filiosq Rudowskie eius et aliud Pitter omnibus pller. Exquisitam Joannis Albertus Rudowski Pitter quae in Causa Disparitatis et Condemnationis permitti prout expetitur Pitis Disparitatem rationem non Solutionis Summae Trecentorum Zlpr cum Sententia Causa Condemnationis ad quam Publicandq addi mlis Judicio. Publicatum

Inter J. Bartholomeum Bethkowski Actorem pller. Joannem Adamum Bartholomei Actoris et aliud pller. Rem Partium acceptis Advocatis Discretionis in Meritis Actoralibus Combinatis eorum ad Judicium dictis Deducendi Combinata Eisdem Actoralibus ad Assertationem Partium Eisdem Partibus Dat et Concedit Dilationem Inquisitionis ad Contentis Rem in Regno Judicii dicendum &c.

Inter Mrm. Adamum Chamski Vni Salutinum Pbm Parochum Josephum et Divisionem Filios cum Mr. Rosalia Praeinsewska Procreatos Matrimonio Chamski ad et Joannem Paulum Sabinski Praefectum Plantenb Elegantiam cum Mrm Jacobus Sachowski Depositum Domicilium et Franciscum de Garnowski Primi et Tertii Divisionis Praeinsewski Deposito Pontificio Lanckorey Mandatum Judicium Cancellariae Pitis quae in Rem disparendi et Condemnandi permittendi Pitis disparendi Relationis non Expectationis Interesse Hospitalis Solutionis Summae Duodecim Millium Flor Polon Causa Interesse ad Solvendum

et cum

ad Sued ad mati et Consens in vim Dotis Assign cum
Promissione Guarenigi permittat Condemnari ad quam Publi
cam addic Mto Judicis

Publicatum

Inter. Jnocs Adamum et Magdalenam de Dobrskie Jnrem Congis Pa
centes Dnum Bernicium Tilium, ac Antonium et Stepha
num Zglinskie Famulos ad actis Jnfidelem Abram Szymanowicz
Arendatorem de Tolkowo ad actis Woltk Sabertowem in Zglino
ad actis per Jnm Franciscum Zglinski suo Comparentem ad
nnã pller. Joõs Sebastianum Zglinski et Dorotheam de
Strusinalis Jnrem Congis Actis et ad pmissa Sebastiano
Zglinski suo Comparente suoq nnã pller Comparentem Lemm Pacti
um respectu adcentatã Violentiã peractionis Damnor ac aliã
Cirsum et antiarum earum ad Judm ddt Deduct, mea Jsoriam
esse Jnquisitionem ad Contenta Themet et Posterã eorum Pacti
orum tum in Deductionem quam emendationem per Partes Altrã
in Negotio Judicij suis ad cuncta eorum Te.

Inter Jnm Joannem Jodulski ad pller. Exquisitam Jnm Albertum Larnow
et Josephum Tilium Szczyrscy Actis pars in Lemo Disparendi et se
condemnare permittendi Jnde super Eisdem Actis Disparendi petatur
ne contravenitionis Dicti Jnquisiti Eisdem Evasionis petatur
que veniens Penalitatis solutionis petitam ac aliã Cumulan
tiã permittendi Condemnãi ad quam Publicum addit Mto
Judicis

Publicatum

Inter Mr. Josephum Sowinski Camerarium Lomzen Rosarey ad Sti
pller Jnm Antonium Wilkowski Actis cum Mr. Josepho Sowinski
quam et Agnetem Fabianka Congis quam Clarissimum et Circ
Cumspectum Christophorum Szembek Episcopum Ploscy Duc
et J. Joannem Rzyszowski Economum Ad pller. Clarissi
mum et Circumspectum Christophorum Szembek Episcopum
Ploscy Duc Ord. Polonor Dnum atq J. Joannem Rzyszowski
Contractus Berezowicz Economum Ad pm Jnm Paulum Pullo
varij, Alteratis J. Wilkowski cum Clarissimum Principem Episcop
Ploscy et J. Rzyszowski debenis Berezowo Economum ad Pos
sessionem Jnscriptionem rejecto Jn Alteratibus Jnm Sowinski et
J. Wilkowski cum se Rei jnre formato experimentum in jure
gitur in experimenti Controversijs Partium inducti earum Alle
gationum respective Themet mediantibus
rationum autem cum Literarum Jn Statutis Lo Themet mediantibus
Dcor Judicij cum ij 27. mensis Aprilis Pro parte Inter Partes modo

nas glato statuere & summendis de Rudem Penis injungendis
Distinctis penis et Sublationem Poenitentie ac per contravencione de
eis Extendendis eum ad Judicem alterum Dividendi spectando eum
maxime Deus statuit judex Quatenus Item Joannes Antonius
Wilewski supradictus D. Thomam medietatem in ad pre
dicta Dñe post Dñm St. Trium Regum in Anno futuro 1790
Ventura ad Cancellariam Partis pro statuend statutum per Ma
jestatem quemvis Regis Vigenti Castigandum ipse declarand
Sibi tamen in Sublationem Condemnandis in eius supradicti
Dein satisfactione ex Instantia actoris super eadem prout Wilewski
Rodinte ac Contravencione Deus Solvat Item J. Wilewski Pa
tam Lapidem Quatuordecim Marcas Polon in eius supra
dicti Judicis quia eum Eandem Marcatam per medium in
in Instanti prout Juris enumerat factum est Letter promissa
Cum sub Pena Ducatis in casu contravencionis circa Mand
dam Expen actu Officij pro tam pro statutione nec
in Solvendo quem non Solutionem Mandat Publicand
Thuevers a Actoratum J. Wilewski cum J. Strelinski respectu
Liberationis sui à statutione supradicti D. Thome Sumatum
Altero supradicto Deus Incompetenter Lites super Dubend DD.
mend Pars Ad ad Judd Tribunal Dñe Petri cum ad nunc
Inter Jon Theum Debski et Elisabethum de Thuebersabie Juriem Con
jge ad per manitum cum ad Certu cum rone pller. Jon Mathiam
Brazewski Cameranum Leneen Thuen et Theodoram de Thueber
skie Juriem Conjge Parentes Nominalegem Paneratum ad
clarand Jurisdictionem Dñi Dñi Dñi Dñi Dñi Dñi Dñi Dñi Dñi Dñi
skie Parentes adoptivum cum ea alio Ad una pller Ter
minum actoris Partis cum Ad Partes & Solutionem Cum
Quadringentorum Nonagenta Trium Zyal exposcat Vigilat Ad
us Polon actu Officij pro Dñi Dñi mensis July Ao 1789
per d. Theodorum Jarosewski Cameralem Juratis Thuen
Mus Elisabeth Thueberska Ejusdem Conjgis in cuyus Actis
superbenis Mihi Nestoy expendenda Provisione Juratum cum
ad Judm ad Dividendi necessarium ipse Lacrimosa Causa ut
inveterata Communicationem Documentorum per Dum mihi
Judicandum Dñi & cujus Judicium non Sed Cadentia Sabbe
quendo advenit &c.

Inter

Inter Jnd Laurentium Dwerowski agt pller. Jos. Lewek stajnie
ejus Cittum et Jnd Thomam Kowalewski

Inter Jm Matheum Kozierzynski agt pller. Jnd Thomam Smarde Jti
Cittum pller. Terminum ad. cum Cittum respectu absentiae Vi-
centiae ac aliàs ejusdem Cantiae suum ad Judicium deducendi
necessariam esse Jnquisitionem ad Certenda Jura et Limites
eius per Partes citrasq; deducenda in Segnem Judicij cui eo
ad Jl.

Inter. Spos agnethen de Brzezie Szewski et J. Antonij Milewski
Jadis Centum Viduam matrem Franciscum Josephum et
Ludovicum Silvios Milewskie agt. per Eand J. Milewski
Matrem suam et Silvios suos nos pller. Jos Joannem
Kostkowski et Catharinam Stawinska primi odj. Jgnatij Szcz
epanowski Ob adpraesens voti Judicium Cingis Victricum et Matheum
tum Martinum Szczepanski Cittum et Dominicum Petrak
pertinuq; J. Joannem Kostkowski suum et absq; Ab et absq;
nos pller. Comparuq; Termos Partium in mutuis actorabus
suum ad Judicium deducendi Quemiam Anteriorem Decretum
Judicij cui in pinctis ad Bona Szczepanski Spathis Condescensio
nis obtentum atq; J. Martini Szczepanski suum non est de
bitum effectum prout de necessario esse ex tenore Condescensio-
nem ad standum mentionatorum Bonis Szczepanski Spathi
Judicij cui ad Jl. Josephi Milewski et Egidij nos Lapkowski
bus pars Burgrabio suum Capitaneo tempore quia ad adventu
ejus tempestive faciendo Assistentiae mutuo Partium suum
pti Conducendi adhuc non ejus J. Burgraby ad
unus. Mo Judex vel Burgrabius condescendunt Compa-
tum non documentis quia super Realitate Summ compositionis
Compositione in primis quibus Compositus benificatis non
Ennimodo quadris Partium pretensionum adhuc et
Regulam Anteriorem Deum multo magis Lanam in Sub
Lationem Processus ac Contraventione Deum capndet.
Petitum Lane Causam nihil minus et minoribus ordi
quendo finaliter dudum dijudicabit condemnabit Cujus vel
quorum Decisioni Partes parere Acquiescere ac Judicato

obedire

obedire sub Pœna Bãonis illo in Termino Condnis super Parte
contraveniens Publicandæ debebunt ac tenebuntur Lecta Pœna
Simplici Quatuordecim Marcarum Polon. Parti per Partem com
pensanda Judicio quoque suo Ordinis in Instanti praxi Juris
Inferendæ Pro quo Condescensionis Termino Partes quos Vo
luerint et negotium poposcerit adcitent adcitandæ sinisti
sub Rigore Comparcant et Judicatum patiantur D.P.V.
Inter Adm Rendum Damianum Kępinski Ord. Prædicatorum Conventus
Plocensis Præpositum Golesinensem Act. et Ad. per Gm Josephum Pepłowski
Inserum Plenten Gos Franciscum Matheum Zelicia
num et Andream Mieszowskie Atque Matheum Kolczynski
Cit et Act per Eundem G. Matheum Kolczynski suo et Alio
Cit et Act nomine pller. Comparens Termino Partium respectu Ademptio
nis Fundorum peractionis Damnorum peractarum Violentiarum
ac Aliarum Circumstantiarum suum ad Judm edit Decidendo
necessariam esse Condescensionem ad Fundum binum Golesi
no Judicij sui Aut Gg. Casimiri Swiczynski et Pauli Sulko
wski Loci præsens Burgrabiorum Captato tempore præcipue
Adventu sui tempestive facienda Acisatione mortuo Par
tium sumptus conducendorum adinvenit Quod Judex sive
Gs Burgrabij Aut Unus Mcus Judex vel Burgrabius
Condescensionis Compertationem Documentorum ad Causam
præsens pertinens præcipi Summarijs Conscribendæ et Parti per
Partem communicandæ præcedente super Realem Comperta
tionem juratoria comprobatione impinget, quibus compertatis
De Ademptione fundorum peractis Damnis ac Plati
Violentijs inquirit investigabit Inquisitiones Juratorias
expediet Juramenta excipiet restitutionem fundorum Partium
juriatæ etiam cum Calculo si piste debebit demandabit
Pœnam super quo interest extendet Bonificationem Omni
modam quarumvis fundi prætensionum adinvenit Termino
præfigit Rigores Annectit Totamque Eandem Causam ad
Contenta Termino et Documentorum ac Mandatorum Partium
finaliter Decidet Dispedicabit et moderabit Cujus vel

quod

quorum decisioni Partes parere acquiescere ac Judicato Obedire
sub Pœna Bonorum illo in Termino Condnis super Parte Contra-
veniente Publicandæ Debebunt ac tenebuntur Lucta Pœna
Simplici Quatuordecim Marcarum Polon. Parti per Partem
compensanda Judicio quoque suo per Medium ad Utraque Parte
inferendæ Pro quo Condnis Termino Partes quos Voluerint et
negotium poposcerint adcitent adcitandæ simili sub Rigore
Compareant et Judicatum patiantur D.P.V.

Inter Gnos Thomam Patruum Jacobum ac Stanislaum Filiastros
Dzięgielewskie per Eundem J. Thomam Dzięgielewski Patruum
suum et Filiastrorum suorum nomine pller. Gnos Stanislaum Dzięgiele-
wski Andream Juminski et Agnethem de Sniechowskie
primi od J. Laurentij Dzięgielewski Qdi ad præsens voti In-
vicem Conjuges Victricum et Matrem nec non Marian-
nam J. Mathej Pęszynski Consortem seu Utroque Conjuges
Josepham et Petronellam Virgines Innuptas Dzięgielewskie
Pricignas et Filias, Citti per Eosdem JJ. Juminski et Pęszynski
suis et Suprascriptorum Citatorum nominibus pller. Comparere adcitatione
Partis Actoreæ eorum Partem Citatam ad Paratos Anteriores Termos
Paratum Dilationem Communicationis Documentorum sub
Die 21. Mensis July Ao Elapso 1788 inter modernas Partes
Commanat suum ad Judicium Edit Decidendæ Insistendo Eidem Dila-
tioni Communicationis Documentorum Partes Documenta ad Cau-
sam præsentem pertinentia præsentis Summarijs Conscribendæ et sibi
ab Invicem Communicandæ Compertorum et super Realem Terminæ
Compertationem Juramenta capiendæ idque in instanti Compertavit
Pars Actorea Documenta sua et Parti Citatæ Summarum Communicavit quæ
per super Realem Terminæ Compertationem Jo Thomas Dzię-
gielewski Patruus suo et Alionum Coactorum nomine Juramentum
præstitit. Pars Autem Citata in sequentia Cadentia Documenta sui
Parti Actoreæ Communicare Obtulit Ideo satisfactione in
præmissis Declarata Causam hanc et Documentis nunc
compertatis et per Partem Citatam Compertandæ in Sequentia
Judicij suis Decidendæ Declarat Tl.

Inter Gnos Florianum Brudzienski et Mariannam de Zotto-
wskie

uxbie Jnicum Cenęs ad ecclias tum Cregindim Bondzeinsław
Arzędnem mandam ad pus Dunę G. Clemianum Bondzeńsk
suu et Centu a terdis eund mū pller. Jem Bernardum Jnici
chi Cl et ad et Franciscam Bondzienska ad Cenę pr mar
tum suu et centu eus mū pller G. Thomam Thomash
Ac G. Clirianum Bondzeńsk Cempercy Clemis Partium
ac petu Acemptionis Clendenum peraltionis Damnoꝝ ac Jlla
tionis Violentianum tum in Alys Cinum d antęs suu
ad Judm dctis Duidend recipiendam ape Cindescensiu ned
ad tendum Bon Bondzino Judęy sui and G. Carsk Clem
usbi et Thome Kowalewski Cui pay Burgrabi d Capto
to tempore pria de adventu sui tempestive faiendabi
vatione mutuo Partium sumpto conducendum adviend
Quid Judm sive G. Burgrabij and unus muis Judex vel Bur
grabius Cindescensiones Cemperationem documentorum ad
Causam pay pertineꝝ pria super Idalen Eorum inquisi
tionem comprobatione inpingęd, quibus Cemperatis de adm
ptione fundorum tum peratis inter Partes Violentijs inquisi
investigabit Jurisdictiones Jurationes capiedi Juramenta
recipiet Partes super quo interest catendi fundos Partium
pri ates restituet Clemis G. Filijs Rogers Annuetis Totonj
Eandem Causam ad Cententu Clemis finaliter dis judicabit
Cujus vel quod Decisionis Partes Parere acquiescere de tu
dicato Obedire sub Pena Bannis illis in Clemis Cindes
censionis super Parte Centravenientis Publicandę tendunt
Cuita Pena Septem Marcarum Polon Parti per Partem tum
pensandę Judicio quod Cui Cthij in Juratis pram Jnis
stituendę Pro quo Cindno Clemis Partes quas Voluerint
Correptorum pepererint advocand advocand dominii sub
Rigore Cenęrcendi et Judicatum Patiendę Dd.
Inter Prosen Rochum et Franciscum de Kowalewskie Jnicum Cenęs
Parentes tum Stanislaum Catilium Cominabie ad ecclias
x per Eumę G. Rochum Cominabi suu et abi ad et Cldes
mū pller G. Franciscum et Magdalenam de Cominskie
Jnicum Cenęs tum Stanislaum Jorzechowskiu Cattes

et aid

erad per dum J. Zaniewum Jaschwarski suo eo alias
Actor erad suo pller. Jm Mathiam Cominski Pl per
Jm Rochum Cominski Compater Reus Partium respectiv
attentata Violentia peractionis Damno ac alias Causa
stantiae cuius ad Judm dr Duidend nuc pari am spe
Jrquisitionem ad Contenta Cedul et Protestationum tam
in probationem quam emundationem ab Objecti in Legue
Judicij cuius per Partes utraq; deducendum erad Pl.
Inter Jm Josephum Dorthowski ad pller. Jm Mathiam Adrianum
et Laurentium Karwowski Pl Judicij per J. Mathiam
Karwowski suo eo alias Ad suo pller Jm Martinum Ste
powowski Ad pller. ad Objectam a Latere Andream ad new ex
parte J. Andrae Karwowski super J. Martino Stepowowski
respecta non Solutionis Marcae Diei Judicij cuius ad Judi
catum in Castro Lowicz ej 13. Mensis Julij An Curren
dj in Loco Satisfactionis Obtentum et Publicatum Cuius
Eundem Dare debuerit standi suis Rationibus seu in Judicio
illatis non posse sib. Conclusive locum istandi arbitratus
tandem subsistentia de Eadem J. Stepowowski audiendi
ei Judicij cuius Statuit Judex quatenus Pars Actrix in
Conclusionem Rei standi Solvat Panam Simplicem
Quatuordecem Marcas Polon. Parti Judicium qui Mandat
dicte Pane Bodnis ac Negotio Prenabilem in determinando
Judicium Pub tum pro Parte Partis qua pro Parte Jn
dj Publicand et habere Cuius Locum standi de lato
Compáring ete Actricem actoris Solutione quotad cuius ad Judm
Factum Deducendo Instando scripto primo in Karwowo ej 10 Julij
ao 1784 per J. Adrianum Karwowski super Quotam Cuius Actj
Hungaricad Data Actor, ituli in Karwowo ej 10 Julij 1784. Wor
Jm Mariannam Karwowska in rem J. Joannis Dorthowski, dato
et per hunc J. Dorthowski Actori super pro Statuit Judicium
Quatenus Judex J. Karwowscy quotam prem. Jam in Lucij
junctam efficiens Decem aureos Hungaricos Sine et Absolutis
Rey in diei Septimanis Jam Spatio erastis Officio Sub
Pena Bodnis in Casu Contraventionis cui a Nadem in Subsi
dium Publicanq; Actori standi Lucis Pane Decem mar
carum

cenum Polon. Parti in Caem erub. Rigore exprasen. Judicio quoj
ano Obst. in Instanti prad. Juris Solvend. J. Autem Deposuim
shi uti ad Causam pert. competentis remittatur a Dmo Ca
tis autem absterd. &c.

Inter M. Ecc. Antonium Estha Procl. Dridan Camer
Pitzeng. Dnum et Jm Albertum Zabdeli Admi
shd. Dris Acad per eund. Jm Karwowski suo et Do
mini sui nom. pltes. Jm. Andream Karwowski
cit. pltes. Judm. Citationem Partis Acad Parti citate
respectu pretacte ad violandas Edictum decidendo
+ necessariam esse Inquisitionem ad Antenta Termi
et Praeoni Partis Actrica tam mihi Deductionem
quam eandem Rationem in Legend. Judicium mun
dum Cadentia per rebargue Partem citantem
ad Judicium &c.

Inter Jm. Mariannam Zaremba prim. ad J. Stephani Skalowski dd. ad J. Ca
rolum Leigtowski Actorem ad pltes. Jm Joannem de Ignatium
Chamiec Tribunis Polon. Ad J. Thomam Kowalowski Jmed
pltem Terminum alteri cum Ad Solutionem Summa Duo Mille
cum Expa Actis officij pcum. in Ao 1774. in Bonis Supasty Jmend
sum ad Judm ad Decidend necessariam esse Communicationem
Documentorum ad Causam pert. per Summaria
cognitionem & Legem Judicia Cadentia subsequens Ad
venit &c.

Inter Reden. Valentinum Kostkowski Canum Actu Pitzneg Propo
tum Lagrobey Dnum Actu. Ad Casimirum Kosciewski ad
St. Joannem Kostkowski ad pertend. St. Kostkowski suu
+ suprascend. ad Jm pltes. J. Bathlomeum Wotowski Ad J.
dicu pltes J. Franciscum Jarosewski Ad J. Leonardum
Chmielewski Compar. Terminum ad cum Ad Solutionem que
tad. dum ad Judm ad Decidend necessariam esse Personam
lem Comparitionem Partium Literarum & propter meliorem Judi
cii informationem & sequen. Judicia sua subsequens ad
mittend &c.

Inter Jm Joannem Kozicki ad pltes. J. Simonem Parendem Paulum
et Adamum Filios Simonis Chwalkowski Ad pertend. J. Adamum Ra
mishowski suu et alios Ollo Jm pltes. Compar. Terminum
ad cum Citum & Solutionem Summa duum centorum duum quagin
ta flor. Polon. ex Summa majori Mille Septingentorum flor Polon
ad J. Theresiae Kozlowska alteri matri propria ut ex Resig
nem Sibi Bene Kozicki infunde Denuncq Bene Kozicki obli
gatum Contractu designatio mihi Kozicki Die 6ta Maij 1782do
quem Contractu designatio mihi Kozicki Die 6ta Maij 1782do
anno Confecto Scholiste in se Adesse pere Naturae devolutu

Finem

suum ad Judm de Decidendo Controversy Partium indactis
auditis quandoquidem Judicium non probatum ergo idem
primus Dies Termini Disprogrediendi Die Secunda Mensis
Aprilis Anno 1787. Inter hunc Joannem Henricum Zabelium partem
ex altera Gloriosam Dominam Agnetham et Brigidam Henrici Actrices
Item Jermanus Differentibus Testimonij de libro Metricus
Mortuus in Eadem Dieta Termini Disprogrediendi Annotatis et Lectis
ac Perspectis tum et Testimonio Atteni Generalis Petri de
Lamars Legionarius Equestris Ordinis Borussici ejusque Majestatis
Anno 1785 ad Requisitionem Actoris exhibito Memoriales
Henrici Actoris Fratrem in Servitio militari Regis Borussici
existens in Berlin Mortalitas Occubuisse post cujus Mortem
Supranominatam Dominam Henrici Gratis et Sororium Haeres Sum
mam in se Actorem Unicum Superstitem devolvisse pre
in Curia statuit Judex Quatenus Idem Dominus Henricus Suum
mam premissam Quingentorum Rhenensium Regionis Solvi
una cum Pensione a Fatali supradicto Dominus Worschow nas
Actoris proveniens in Crastinum Diem Secundam Ante
Festum S. Petri et Pauli Apostolorum Futurum 1790
Venturum Coram Officio et Actis Officij Hujus sub Poena Bannis
mis infligendis contravenientis cuivis Majorem in Modum faciendis
Publicandis Actori Edwardo Actis Poena Septem Marcarum
Solvendis Parti in Diem Crastinum Diligenter supranominatis Judicio quoj
cunctoli in Instanti prout Judicio obtinendi. 2 Bl
Inter Dominum Jasparum Praedictum et Henricum de Lucowski Judicem
Ordinis ad quod Ordinem in Apud Mantes ad Pellar. Dominum
Lubiowski Dominum pro Dominum Thomam Nowalinski Terminum
per anteriis Diem Judicij sui injunctis Comprobationis Valnes
ritis modernas partes Actum conservatum Decidendi Judicando Dies
Diem Statuit Quatenus Dictus Dominus de Lucowski Praedictus Actoris
Conclusiones suas Coram Acta Advocatibus Partium Dictis
Decimus Octavus Junij Anno Domini 1788 circumscriptus Dominus
Idem pro Dominum Lubiowski Actum suum inscitus in Instanti Diem
Obtinet Praedictis Judicis ad pronuntiandi Justo Rotharum
Caput qua Absenta Comprobatione Statuit Judex Quatenus
Dominum Josephum Lubiowski Manias Sexaginta ex Taxa cum
Expensis in supradicta Absentiae specificata per cuius
cujusdam in supradicta Absentiae specificata per cuius

Judex

quod adviventes in ejus Lenâ Secundo pertim St. Trium Regum in Ao futuro 1790 Venturum Coram Officio et actis Ujus pres Sub Pena Bănni in casu Contraventionis cuiq mansionem in Ilth faciend Publicandq Actum Solvat Lui a Lena Trium mensium Solvq Partis in Lend et ubiq gre expressed Judicio quejs eius Obligis in Judicante prout Juris Solvend.

Inter JJ. Joannem Laurentium et Benedictum Filium Obzbelii ad ea ad per Eumq Jm Benedictum Obzbelii Filium suu et Laurentii sui nne pller. ex Susannam de Wroblewskie ad Valentini Jarvelii Rll. matrem Simonem Jarvelii Filium Ai et ad Jegerium Eleoneram J. Melchioris Jazbowelii Centum ac illarem Virginem nunquam Jarvelii ad per Eumq Jm Simonem Jarvelii suu et Lupradend ad et nne pller Jm Dorotheam de Lesczynskie J. Simonis Jarvelii Centum ad per Matrimon. Compareq Terne Partium respecte attentata Violentiae ac alia Circumstantiae suum ad Judm ad Deidend nullitatem ejus Inquisitionem ad Sententia Lend et Confirmand tam in Gratiosum qm in Emendationem per Partes Utrasq in Sequen Judeys suis dependen cenaid Rl.

Inter JJ. Stanislaum Reichi et Sophiam de Kalczynskie Juicem Congs ac Franciscum Borowski Dnm ad L. Bartholomeum Collatorem ad per Eumq J. Franciscum Reichi suu et alia ad nne pller. JJ. Stanislaum et Mariannam de Kozlowskie Juicem Congs Leonides Thomam Theophilam et Magdalenam Filium et Filias Smolenskie Ai per J. Matthiam Zaltowski Centum Partis ad eaq Partes Rll respecte Attentatae Violentiae ac alia Circumstantias suum ad Judm ad Deidendq nullitatem ejus Inquisitionem ad Sententia Lend et Confirmand per Partes Utrasq tam in Deductionem qm emendationem in Sequen Judeys suis dependq cenaid Rl.

Inter JJ. Joannem Neidorski Bell. et Salomeam Jenke primo ad J. Jam nne Urbanski Bell. Ai ad presens voti Juicem Congs Vitebscen et Matrem Jonahum Julianam et Mariannam ac Barbaram Virgines in nuptas Filium et Filias Urbanski ad eorum Eadem JJ. Neidorskie exquisitis in ejus manti suu et Filias ac Filiad cuid nne pller. Mm. Nicolaum Josephum Capitaneum Dobrinen Franciscum et Michaelem Fratres nec et Germanos Wawrzeckie Ai et ad pr J. Paulum Sulkowski, Dominum Mm Stanislaum Actoratum ad petend nullitat habere Compareq Terminum pro ut-

teriu

kenus Decurid Judex aud in pncia Comprobationis Valerii
quod ducum ad sedem edri Dudend Inastendo Eug de
ered statuit Judex Quatenus Eug Procur Neidrahe
Rotha in Dcis expressis expensa jured cardin Equas
Quatuor cireat dg in Instanti eradic Mtis ad Rotha
secuq pmissis ad Neidrahe super Summam Frigint
Annis Aund Hungaricas & dicte quatuor equabus in Dmo
Valerio Eorum & veniet Rotha in expressis Dcis expens
sa Qua attenta Comprobatione statuit Judex Quatenus Si-
dem Mo Stumicey Summam pmissam Frigint Annis
Aund Hungaricas in ecc Terre de pud Mtis Trium Regum
in Augusto 1790 Ventura Coram Officio cralis Offij pro
rodeij sub Pena Ducatis in casu Contraventionis circa Mdo
rem in Jbis faciend & publicand Parti Actrie pria Ejus-
dem Sanctae de J. Joannis Geminshi propria in bonis
mundis & habendis pro Parte Sua Quota Solvand Dicto Pe
ro Septem Marca Polen Parti in Dcis & sub Pigne
ra Suprascr Judicis qui & quo Pbis in Instanti prasti Juris
solvend Absolvimus in Sublatis dem condemnad num
Primarum ea parte Partis Actrie super Mto Stumi-
cheli Dei in Causa Obtenta Solvand Eidem Mo Stumicey
Lanam Triplicem Quatuordecim Marca Polen Parti Procu Pe
dro Pali Causam prosequi & vindicanti in Dcis & sub Pigore
Eidem Judicis qui & Earum Marcarum per medium in In-
stanti sub Dilecto Pigore ex Regesto Panalium extendend
duc vero xpetas Actoratus Mcd Stumicheli si quid
nonnulle vilis ex gratis date per M. Bartholomeum
Stumicheli & ad presens Neidrahe Competunt ideo in
posse vindicandi non ced prolendre declarad ac Prospon
condemnad non sup Eid Neidrahe & Successoribus &
G. Joannis Geminshi Dcc in negotio ex parte Mtis
Stumicheli obtentum sine pdic Capsed D.P.V.

Inter Jm Joannem Baudii Vasloen clii ad pet Jm Casimirum Sarzynski
Jnicum Plenum ex quoniam J. Plenianus Podcali Cti pay in
Dend si quid esse condemnare permisit inde cay Eidem Actri
Dispens in duers admittendo Satisfactionis Complementis

Mayland

Myslowy mto dñi Josephum Zoltowski ad Patrem et Dñum Attend[ens]
Confecta acta deliber Plures in Negot Actorum Oblatus Libellus
tenu Summul Lad Complanatiõe inscriptalis per mittit Cende
mad ad pet Publicand addict Mtis Judi Publicatum
Inter Jm Josephum Zoltowski adpllen Jm Thomam Subtili Comiti tenu
Equitat Nationalis Ottum et Dñum pJ Casimirum Swiecapeli
Comitem alem eq Ottum Solutione Summe Vigintiq Florenor
per dñ abbatem ad Senat manuale in Stolco 3 p. mensi Julij ad
Elapsum 1000 Contractus eorum ad Judm dt Deidend Jurisdend Lib
Serpho stabilis Judm Quatenus Jpem Pettor Summam Vigintiq
Florenor Jpsum Stolcz Lini crab acto pcto in quatuor Septi
manis Cram Officio vrattor Actor eius Sub Poena Brevis insc.
de Contravenõis circa Mandatum in Stolc faciend Publicand
Actori Solvend Quota Pene Dimid Marcas Polon Pars in Fisc
et alt Regiæ Majest Judicio pcuj eius Stolc in Jurisdi Prout
Juris Solvend.
Inter Jm Joannem et Martianum Jurien Cenge Parentes Laurentium et
Simonem Filios Jurisdicis ad Cast pJ Joannem Jurisdi ambos
ad Stolc Sand mõ pller. Jm Stanislaum Parentem Simeonem
Filium Dzierzanowski Pettor ad Rosalium de Krupanowski
Jurid Jm Stanislai Dzierzanowski Centum matrem Jasparum et
Mathiam Filios Dzierzanowski ad Lundem J. Stanislaum
Dzierzanowski ambos Reos ad mõ pller. Compar ambo
demõ Partium respectu adversator Violentiõ ac Aliõ Simeon Dzier
zanowski ad Judm dt Deidend manuteniend esse Ingressi sed
ad Contenta demõ ac Testimonia per Partes utranq in Negotio
Judicij exhib duend remitt Fl.
Inter Simeonem Albertum Parentem Mathiam et Marcellum Filios ad
Inter Jm Joannem et Mariannam de Lipnicki Jurien Cenge Parentes
et Laurentium Filium Jurisdicis ad per Parentem suum et Curat ad
mõ pller. Jm Gabrielem Bl. et Catharinam de Milewski Jurien
Cenge Parentes atq Judicium Filium Sichulski Cit pJ Jo
phum Lipkowski Comparentes Quoniam Jam Bona Sichulski in Leno
et Jagnidici Curatelam Statuj ad Bona Sichulski Dñs esse Compe
rit Deo non debere Quicquam Bona Jam pauj debent quicquam
Annus ad Terras Conjectus remittit Fl.
Inter Jm Josephum Dzierzanowski ad et Cit pte Jm Josephum
Skrzeszowski et Joannem Dzierzewski Cit et Curat Jm Dzier
zewski duj et Jm Skrzeszowski nunc pte Jm Joannem Cyprinski Cit
per Jm Nicolaum Cyprinski Comparentes Judex Utrorq Partium respe
ctu Attentatar Violentiar sibi Vicissim Institut Deciendo Re
cessandum esse Negotium ad Contenta Utrorq et pregenitum Ptium
in Negotio Judicior Inor Inventis reducendo ad Inventi Fl.

Inter Gm Paulum Kurzyski Actr pltē Gm Matthiam Marcure
de Theodorain de Kuberschne prmo obt Gr Theodor Ja
rosewski Cannen Ordin Ploy Secund ad Jpsum Vote
em in idem Congr parentem adoptivum d Matrem tum
tam ipsam Vanieratum d Clarum filium d filiam
Principes Jam Curiae Et per eumdm Jpsum Ma
gistratui Jpso d Jpsa principē Actr Rone Pctr Judic
Imum Actr Conv Rem Et Jpsum ad Judm Jnstitutum
Deinde Sequis Summa Septingentor Quinquagin
ta Tyn pro Jpsius Solutione Rus Actr Rem Et Con
venit Deinde Actr Officio Jdi die 6ta Mensis Mar
1786 Jstr Et Joannem Lorentium d Josephum filium
Kurzyskie Actr ad Una d Modernes Rs pte ab alter
Citato Et Gm Josepho Kurzyski d una Cum Lustra
d Manis in Eor Decio Specificate a Jpsa principē Actr
ad judicata Esse Competentia m ad Actr die 20 Mensis
Aprilis hujus Summa Cum pissione Dimissa per pfatum
Gm Josephum Kurzyski Matter modernm Actr Dimissa Esse
Deducitur Quare Judex Attentis tam Decio qm Ejus
ne Jpsa exhibitis Jdeirco Ejus Decernit Quatenus
Pars Citata Summam Jpsi Jpsum Septingentor Quin
quaginta Tyn quemlibet Tyn Triginta Sex Grossis nu
meratis in Et p Vigilia festa Festi S. Joannis Bptistæ
proxi futuri 1790 Ventura una Cum pissione ab ultime
quietatione Retenta Solvat Prolixa in Rem perspolvit
Reagno secus Cessione Actr Solvat d Enumeret Lustra
Pena Decim Marcar Pfat Pctr Jpsi d sui Regni supre
mi Jndicis vere pro Tribus Jn Justum prout Jpsi pol
licend d Exigere.

Inter Gm Joannem Skipiewski Actr pltē Gm Matthiam
Pacierzanewski Rm pltē Judm Jnsum Actr Con Rem pro Statu
tione Legis Jacobi alijs in Circumstantijs Jpsum ad Judm
Jnstitutum Deinde Sequis pfatus Dr Jacobi Arcisz
officio Ceram Actr Tribus Ploy in Bilsko die 10 Mensis

Ad Pet per Wlem Rm Gnalem Burrdum adamum Lede
de Dębnicę Recognito ag̃m p̃fatę Gn̄i Dzierzano woyski
Cti ad Curię Judicatus Esse Dedicitur Primo ad Sta
tutionem Ejusd Dni Jacobi pro Segnej Judicium pręs
Cadentia Jno Cezary Judicio meo rebus Gn̄i Dzierzano
woyski obstringit &c

Inter Gn̄i Paulum Grzeszczyńskį Actorem pltę Gn̄i adamum &
meranum Irem Wispę Parentem ac Stanisłaum filium
Siekluckie Cti per filium suo & Parentis nomine pltę Gn̄i
Gabrielem Kalinowski Cti ad Curię pltę Gn̄i Antonium Dzierzno woyski
Cti ad Curię per Gn̄i Gabrielem Kalinowski Wlem Rm Gnalem Bur
rdum Jrepherum Szczurzak d. Siekluckie Cti & Juratis
actis per Eumq Gn̄i Kalinowski Gn̄i Dorotheam Ostrowskie
Gn̄i Paul Grzeszczyńskį Centrum Cti per Eund Gn̄i Paulum
Grzeszczyńskį Mlestum Gn̄as Theresiam de Grzeszczyńskie ob
Wlm adami Grzeszczyńskį Wlestum Wladislaum & Wlestum
Grzeszczyńskie filiam Cti per Gn̄i Albertum de Grzeszczyńskie
Curatorem Videm Joannem Kalinowski Judm Ter
minalem Actis Primo loco Jnsum ad Judm Instructis Dei
mde Rei Jusionem Esse Jnstitutionem ad Contenta Jnsti
ned & Pronem Eiusd Primum in Segnej Judicio Jnsorta
dertia Decreto Cassat Hi

Inter Gn̄i Jrepherum Kosciuszki Actorem pltę Gn̄i Lucam Jan
czewski Cti & Judicij per Gn̄i Casimirum Grzeszczyńskį ad
obtata Condemnationem et Pe Gn̄i Jrepherum Kosciuszki Jnsp
Gn̄i Luce Jancziewski Coram Actis Primi Vlis Die Jnsa
Mey Jadem Anno 1786 in Jnsa Salutiferi Circa re
missionem Respecta non Solutionis Summe Centum flo
rorum Dein Jnsa Mey Judicata Satis obtenta & Publi
cata Tenen Eiusd Gn̄i Lucam Jancziewski Constituere
sibi Locum Jnsum Rubinicz Se Moderaminis Judicij
sui pfatę Gn̄i Luce Jancziewski Solvat Jnsa Cti Gn̄i
Jacobus Kosciuszki Actor obtinuit in Constitutionem sibi
Loci Stanis Penam simplicem 14 Marcarum Pro Judicio
Jnsus Essus Pend per Medium in Jnstanti Jusi Canes Gn̄i
et Negro Venctum Extendens & habere Eiusd Gn̄i Jan
Jancziewski Locum Stanis Declarat Tenen Vlis Actis Dom

Pend

Ptẽs Dñi de Termino d Contentis Cõmissne. Et Quo
niam Citatõ et ptẽ Epistõ Actr lex Cit ad Bona Rossi
wo Bogusz de subjra Cit Nulla Gaudet Dilatione
Expectata Esse Competens Judex Hanc Cit a Jnio
Fis Liber pronuntiat.

Inter Spẽm Antonium Zeranski Actr ptẽ Spõ Ludovi
cum Chrzanski d Maiczanow Czarnieńska Jnes em Cu
pentes Cit per Mantum Jnio d Cintor Jnes
nẽ ptẽ Judõ Jnuit Actr Cz Cit et Demandam
Denegatione Jnscriptionis Obligatis Super Jsten
re Bonis d hoc Supro Recepit Cit ad hoc in Cur
Stantiis Edi Deducend Jnscriptum Contractum Resp
ctu obligõnis in Jnscriptis Cintr in Moderno Cit ab
una Actr ptẽ ab altera in Rancz die 30 Mẽs Mai
Aõ 1780 Consõ Statuit Ivatem Jnscriptionem Obligati super prosata Litem ad Mentem
cujus de Data Exorati Contractus in Diabus ab acto
Pẽ Centumanis Coram Officio d actis Officij Fis sub Pena
Boni in Casu Contravencionis Circa Mõnem fa
cend Publicand d Denegand d Fis Ogere. Jn Rem Spram Actr
Inter Spẽm Joannem Wardzinski Actr ptẽ Liet qui d Jnsc
dicti Mosi Abrahamowicz Taberna Fis Borg Jnscr
Antecantus Accusator Competẽtiam non Jnscribit
Cum Tamen prastite semper Fisci Condemnari sub eõ
d quia prima die 27 Mẽs Aprilis 2da Mensis Martij
altera die 27 Mẽs Aprilis ultimi Aõ Fis et Pte
Actr super Jnfidelitate Cit Centumanb alter Je Jsper
Citre non Solvõnis Summa Trigenta Nouem Aureo
rum Hungar Cum Jnsisione et Majori Summa Denique
ginta Florenorum Aurei d Flor Sex Pol d Denig
in Judicio Officij Fis obtenta d Publicata Convictus Esse
Dicendum Inter Pte Actr Regotium Gerere Mandat in
Contumaciam Pte Actr Regotium Gerere Mandat in
Judicio Terminum Actr Con Relatum Jn fide
lem Simul Abrahamowicz Dñi Solvere Summam Trigin

ta Novem Aureor Hung ex Majori Summa Quinquaginta Trium Aureor Hung pro Siligine ad Scriptum Mnle Anexto pvenien ad Paratt Binas Condemnationes Edit Decidenda Statuit Judicium Quatenus Jos Gnus Barcikowski Actt Realitatem pmissae Summae Comprobet Idq Jnstanti Pstitit Jos Gnus Barcikowski Justam super Summam Octodecem Aureor Hung Quo attento Justo Statuit Quatenus suprascripto Infidelis Smul Abrahamowicz Summam pmissam Octodecem Aureor Hung una Cum pvisione a Data Scripti ad Terminum Solutioni pfigenae in d profra 2a post Festum Sanctorum Trium Regum in ao futuro 1790 Ventura Coram Officio d Actis Pfs sub Poena Bnis in Casu Contraventionis Circa Maonem faciendae Publicandae solvat et realiter Enumeret Luita Poena Septem Marcar Pott Pti in Tmo et sub Rigore quo supra Judicio vero suo per Medium in Instan per Citt solvendae Porro in Sublationem supra de Actibus Exaratt Condemnationum solvat Jos Citt Actt poenam Duplicem Quatuordecem Marc Pott in Tmo et sub Rigore suprascripto Judicio vero suo per medium In Instan Distincto Rigore et Regro Poenalium Extendendae Enumeret D P.

Inter Gnm Josephum Dobrski Actt pltr Et Quoniam Gnus Franciscus Czaplinski Citt Pfs in Tmo Disparet et se Condemnare permittit pinde sup Eoa Citt Disparat Rne non solvendis Quota Duor Aureor Hung Cum pvisione pveniens permittitur Condemnatio ad qm Publicandae addit Mlis Judlis Decernendaq Poenalitatis pContraventione Decro Publicatum

Inter Penltrem Rndmum Valentinum Kostowski Canonicum Cathedralem et Praepositum Zagrobenz Actt et Citt pltr Gnm Isidor Guminski Citt et Actt pltr Judm Tmos Ptium utrarque Respectu attentato Violenti et aliarq Circumstantiarum suum ad Judm Edit Decidendae Necessariam Esse Jnquorem ad Contenta Provonum et Tmor Ptium in Sequen Judicior suor Ca

dentia

dentia tam in probationem quam Emundationem per Ptem utramque Educendas Censet H.

Inter Gnum Thadeum Przedpełski Actorem pltis Gnos Mariannam primi ottis Joannis Cypinski non finitum

Inter Gnum Thadeum Przedpełski Actorem pltis Mcos Thomam Bonaventuram et Petrum Minorennes Dobrskie Notarius Crez Srenz tum GG. Albertum Smardzewski et Joannem Makowiaski Eorum MM. Dobrskich Tutores Citt per Gnum Casimir Swiezynski Gnum Joannem seu alterius nnis Przedwojeski Br Krasewo Gaczałty obligatt Possessorem Citt per Eundem Judicium Terminum Actorem Citt pro Solutione Summae Quinquaginta Aureorum Stanislaorum Mtis per ott M. Andream Dobrski Actorem Assecuratorem Minorennium Mcorum Dobrskich Parentem Actorem assecuratorem suam ad Judicium Instituti Decidendae Necessariam Esse Realitatis Ejusdem Summae in Sequenti Judiciorum suorum Cadentia per Actorem Comprobationem post quam subsecuta Comprobationem subsecuta vel non Judicium Decernet. Id quod Juris Erit H.

Inter Gnos Mathaeum Norbertum et Petrum Rudowskie Actorem per Eundem Gnum Mathaeum Rudowski suo et Fratrum suorum Nne pltis Gnum Jacobum Karwowski Citt pltis Gnam Hedvigim Kossowska Virginem Innupta Citt per Eundem Gnum Karwowski Et Quoniam Gnus Bartholomaeus Kossowski Citt Ipsa in Tmo Disparet et se Condemnare permittit Proinde super Eodem Citt Disparentem Rne non solutionis Summae Centum Tyng Decreto Judicii sui adjudicatt Cum Provisione proveniente Decernendaque Penalitatis in Sublationem Praesentis permittitur Condemnatio ad quam Publicandae additur Mtis Judlis

Publicatum

Inter Gnum Franciscum Trembinski Actorem pltis M Joannem Cantium Bakowinski Vice Praefectum Exercitus Nationalis Citt et Judicium per Gnum Casimir Swiezynski Et Quoniam Ex

Judm Tmum Auto Cm Ctr p Solucne Summe Pecun
Aurei Hungr ffl Reptem Pott ex Majori Summa Sede
em Aurei Hungr Equo per Ctr ab Aud Anp to Re
stem Jmum ad Judm Edr Deind cum Hac cessan am Epe
Audtatis Ejusq Jurmnto per Aud Subsequend Im
probationem Jdq in Legnz Judicio Suor Cadentia
per Aud subsequend am &c

Inter Gm Adamum Malewski Aud Ctr pte Gm S.
mohem Myszyn ski Ctr Aud pte ex Jndice pte Rdo
Benedictum Malewski Canhem d Petrum ei in Vicis Exec
Malewskie Audtatis per Gm Benedictum Male ski
sno et pro ejusdm pte adductione pte Judm Tmos Stum
Quia Gm Malewski Cong Gm Myszyn ski pro Melioratio
ne Decrd tam Condle in Judo Rr Druhovo qm Judicij
sui Cassatione Traditionis pro re Myszyn ski subseqnd
Elocatione Facti G. Malewski tam ab Extradictione
Libtis de Certe Rr Malewo Tradite qm a solutio
ne Marcar p missis Decretis ab Eodm G Malewski Gm
Myszyn ski ad judicatum tum Cassatione p ejus hac in Causa
Obtenti, nec non Condemnationis de Legnis Rr Malewo ejusq
Trditionis per Gm Myszyn ski Posse ejus alijsq in Circum
stantijs Jam dem Gi Myszyn ski Cm Gm Malewski pro
Extradictione Dne Helene Gi Alberti Cum Dna Eva
Barthowe genitrice filie per Gm Malewski pendente
Amicabili Verbali Compositione p Dnam Marianam Offm
Traditione Ffat Gi Myszyn ski adjudicat permuta
Commutatne nunc apud Gm Malewski Reperibilem tum
Restitutione Rr Locatarior aliisq in Circumstantijs
Tmo Eodm Comprehensis cum Judm Reciproca Jnstitutis
deinde Controversijs Tmum Exandis Legnis in Causa
pte Decem Jtra primum Condle in Judo Rr Druho
wo die 4ta Mensis July Ao 1785to Inter Gm Simonem
Myszyn ski Actm Ejusq ob Gm Felicianum Malewski ad
stem Ejus Comparitionem, in Actis Officij Ffi die 29.
Mensis Augusti Ao Eodm oblatum alter Judicij fuit die
6ta Mensis Martij Ao Legnz 1786 Inter illustre Gm My

szyn ski

szyński et Gnum Adamum Malewski in Contumaciam
et G. Feliciam Malewski Extraditionem Subditæ
Aliæ pro Lsa Eva Barthowna in Matrimonium subdi
to Gnu Malewski Data in æquivalenti pro re Gsi My
szyński in fundamento Scripti in Druchowo Die
4ta Febr 1768 in Rem Ejusdem G. Myszyński per
ob Gnum Felicianum Malewski Exhibiti Injungen
Rite ac Ltme plata Esse Remonstrantur Vigne
Eorum Decretorum Traditio Lsæ Mariannæ Gsi Ma
lewski Subditæ in Marcis Autem Exdiscisso fundo
pro re G. Myszyński Eodem Eadem Traditione per
Offm Burgrle peracta et in Actis Officij sui Die
Xma Mensis Martij Ao 1787 Oblatuatis Est subsecuta
Nunc autem primum Maone suæ Coram Actis Tribus
Plocz in Ptonsko Die 24 Mensis Octobris Ao Jtem Inter
posita Jdem G. Malewski Meliorationem supradicto
Decreto ac Cassationem Traditionis Nullo in fun
damento Juris Pretendit et Concludit Jdeo approba
tis suprascriptis Decretis Non Posse Meliorationem
Eorum Pretendere Arbitratur Quinimo Stanæ Ejus
per Omnia Declarat Insistens Ejus Agnoscente
Gno Malewski Lsam Mariannam pro re Gsi My
szyński Traditam apud Se Existere Et Licet in
fundamento Traditionis Eadem Lsa Marianna pro re
Gsi Myszyński Extradendæ Videretur Quia vero Ptes
Judicialiter Secum Intuitu Extraditionis Ejusdem
L. Mariannæ Composuerunt et pro Loco Ejusdem Lsæ
Mariannæ Lsam Helenam Gnus Malewski Gno My
szyński Extradere Offert Jdeo Gnus Myszyński Hanc
et Lsam Helenam pro Loco Lsæ Mariannæ Susci
pere Acceptat Jdeo Eandem L. Helenam Cum Omni
Ejus Proprietate Hinc et ab Actis Ptis in Sex Septimanis

Coram Officio et Actis Pte ~~sub Pena Bnis in Casu~~
per Pfatum Gnm Malewski Gio Simoni Myszynski Ex
tradenae Injungit Idq. sub Pena Bnis in Casu
Contraventionis Ibidem Circa Maonem faciendae Pu
blicanae ~~Que aut~~ In Ordine Autem Dimissionis Agrorum
Officia Traditione G Myszynski porrecto Gi Malewski
Haeredibus in Bonis Malewo Sitis ~~Dandique~~ Excipienda de Epae
Agris Calculi Necessariam Esse Condescensionem ad
fundum Bri Malewo Judicij sui aut Gs. Caroli Za
rowski et Casimiri Swiezynski Loci Pfti Burgr. unius absentia non ob
stante Mutuo Partium Sumptu ~~Conducenae~~ Captato
Tempore Conducenae adinvenit Quod Judm sive Offi
cium Burgrle sive Unus M Judex aut Gsus. Bur
gralitas Conducenae Condescensurus Comportationem
Traditionis Vigore Cujus Possessioni mentionato Agrorum
Gnus Myszynski Insistit, tum Regestrorum perceptorum
proventuum Gio Myszynski Injunget Quibus Compor
tatis Calculum de tum Juxta aquo Interiecta Excipiet Solutionem
Summarum Cui et aquo provenerint Injunget Indictionem
Resolvet Tmus Pfiget Rigores Annectet Causamque
Pfti ad Contenta Tmi Maonum et Documentorum Fina
liter Decidet Disjudicabit et Moderabitur Cujus Ju
dicij aut Officij Decisioni Partes Parere et acquiescere
Judicatumque Pati sub Pena Bnis Illo in Tmo Condnis
super Pte Contraveniens Publicanae Debebunt ac Tene
buntur Luita Pena Septem Marcarum Pol Pti per
Ptem Compensanae Judicio Vero suo totius ab Utraque
Pte Solvendae pro quo Condnis Tmo Partes quas Vo
luerint adutent adutati sub simili Rigore Compareant
et Judicatum Patiantur D P.
Inter Gsos Franciscum Struzinski et Maximam de Malisze
wskie in viam Conges Actis per Maritum suo et Contis suae
nne pltr Gsos. Thomam Parentem Petrum et Benedictum fi
lios Struzinskie Cito per Parentem suo et filiorum suorum nne

pltr

pltr Judm Tmum Ptis Actt Conz Ptem Citt me alten nonfi
nitum
Inter Gros Franciscum Struzinski Actt et Citt et Maximam
de Malisewskie Actt Juricem Conges per Maritum
suo et Contis suae nre pltr Gros ~~Franciscum~~ Thomam
Parentem et Benedictum Citt et actt atq Petrum Actt
filios Struzinskie per filios suo et Parentis Nre pltr
Gm Andream Trembinski Citt per Gm Paulum Zothowski
Judm Tmos Ptium utrarq p Extendenc Poenis Raptu
attentatt Violentiarsium ad Judm Instituti Deci
denc Necessariam Esse Inquisitionem ad Contentas
Tmor et Proonum Eurd Ptium tam in pbaonem
qm Emundationem in Sequenc Judicij Suis Edu
cenc Censet H.
Inter Gm Laurentium Zochowski Actt pltr Gm Petrum
Starzewski Citt per Gm Valentinum Starzewski Ju
dicium Tmum Actt Conz Citt pro Extraditione rer
variar Nlis Stanislai Szczepkowski pprias apud
Citt Existens actt ad Vindicanc Commissar suum ad
Judm Edictt Decidenc Necessariam Esse Gri Petri
Starzewski Prlem Compantionem in Sequenc
Judicior suor Cadentia Subsequenc Censet H
Inter Gros Thomam et Margaretham Virginem Innu
ptam Ciesewskie actt per Gm Thomam Ciesewski suo
et Sororis suae nre pltr Gm Dominicum Sutocki Citt pltr
tandem Non Sunt.
Inter Gros Martianum Wotowski et Franciscam de Woto
wskie Gri Simonis Karwowski Contem Fratrem et Sororem
Inter se gnos Actt per Eunc Gm Martianum Wotowski
Suo et Sororis suae nre pltr Gros Hyacinthum Smardze
wski et Mariannam Zakrocka Conges Citt et actt per Ma
ritum suo et Contis suae nre pltr Gros Simonem Karen
tem Jacobum Parentem Josephum et Raimundum filios
Karwowskie Citt per Eunc Gm Simonem Karwowski suo et

expraſcripta Et una pars Duo ad Autoratum Coz Gro
Simonem d Franciſcum de Wodwyſlie in vicem Congſs Kur
worwſlie Jacobum Vicatem Joſephum d Raimundum
filios Kazwoſlie Inſpitat Teneri Dotare de Termino d
Duriam non Dotet ſine Liberis Cpiz a Jmo tertis
per ſpuntiat Cum Reliquis Cauſam ſpequi Jubet
Gro ſentiendo Terminer Partium Relinquere Jacob ad
Dictum Inſpitat Deindeq Neceſſariam Eſſe Inquiſitio
nem ad Contenta Jmdi d Proximum Partium utri ad que
tam in obuionem gro Emundationem in Segnq Jud.
ium Quid Cadentia Edocend Curet Fl.
Inter Gro Gabielem d Antonium Patruos tum Anto
nium d Andream filiaſpos Rudoſlie Acta per Egnm Gro
Antonium Rudoſli Jun d Alia Acta una pars Mtus
Bartholomeum Laborewſki Veratiſperit Jacobum
Acta per Gro Paulum Jakubowſki Jnscripta Pars Judta
Jmum Pris Acta per Decretum Anteriu Judicij Jun Gro
juncta Communicationis Documentor Cauſeq ad De
ad eq Teneri Pris ſpnominat Satisfuere Cpiz Decreto
gd Gro in Jpſum Et Duriam Pars Acta Documenta pra
x Summariatum Conſcripta Pte Acta Communicate ſuper
+ Reabem Cdq Documentor Communicationem Jpſum Gro
Antonius Rudoſli Patruus Jun d Alior Coacta una pars
Offert Jgitur additur Cpi Pris ad pnuntiand Jpſi Pte
Actum Jpſi Jpſum Jpſum quo Attento Satisfuiſſe
Pris Acta Memorata Decreto Declarat Cum vero Pars
Etacta Documenta pra in Segnq Cadentia Commu
nicare Offert Jgitur Eanq Pris Acta ad Communicatio
nem Documentor in Segnq Cadentia Obſtringit Cau
tam q tam et Comportata per acta gro et Comportand
per Acta Documentis Deindeq Declarat Fl.
Inter Gro Casimir Ostrychowſki Acta pte Gro Joannem Sot
x kowſki Acta per Gro Thomam Kozwalewſki Judm Terminum
Acta Coz Cdq Demandandq Continuationem Sententiae Extenden
dis Penis q alienationis Sui ab Cpiz Sententiz non Deter
minatis Cpiz Jnuem ad Judm Jurisdictis Deindeq Duriam

Comparens

Comparens Citati Senitza apud Gr. Ostrychowski Cuny
Cit. Sunepiste abnegat Deo Nessuniam Espe Jrgu
ationem ad Contesta Thi. & Mãonis Acts per ateam
Pten tam in pbãonem qm Reprobationem in Sqnz
Judicijs Edis Edmundi Censet H
Inter Gr. Adamum Kyrchi & Agnethem de Labiche
miscem Cengs Acts per Mantum Suo & Centis pue
nrã pltã Gr. Dionysium Stanicwski Adamum Sul
kowski & Franciscum Biadyszewski per Cuny Gr.
Biadyszewski pro & pstraspiptã Acts nrã pltã Pror
dinata Citatione Deducta Pten Citatã a Termino
Jer Eliberat.
Inter Gr. Franciscum Gieszczyński Acts pltã Gr. Matti
am Parentem & Antonium in Exercitu Nationali
Vice Prefectum filium Dobrskie Cit. & Judicij per Gr.
Leonardum Chmielewski Judm Jnuid Acts Cz Cit.
Solucne Summe Debitum Auctio Stangi cuius ad
Judm Jnstitutio Hodierna Decidendi Quoniam Comparens Cit.
Summam Jmissam Eosq Cit. fuid Debere Jnficiat
Deco Comprobet Acts Habitatem Epi H. Summe in
Sequ Judicijs fuis post qm Comparitionem
subsecute nel non Judm Decernet Pro qua Jnnis Ent 2l
Inter Gr. Paulum Zbyszyński & angelam de Niezdowskie
miscem Cengs Acts & quig Conten in Apã Mant pltã
Gr. Simonem Sulkowski & Andream Kierski Cit. per Gr.
Paulum Sulkowski Jnfidelem Selama Cit. pltã tandem Non
Sunt
Inter Gr. Antonium Wilewski Acts pltã Celsissimum & Exel
lentissimum Christophorum Principem Sembek Episcopum
Vvarn Ordinum Polonie Equitem Dnum & Gr. Joannem
Sayszkowski Tractus Zbyszyscien Quorundam Cit. per Gr.
Paulum Sulkowski Judm Terminum Acts Cz Pten Cit. p Statu
tone Lei Josephi ut Ante apud Acts Sabbatum in Octo Nativ
Sue Senitza obetam Jnum ad Judm Edis Decidendi Sequa Jn
Gr. Wilewski Acts per Decretum Judicij Jnis Die 27 Mensis Aprilis

Aõ Curren prolatã ad Statutionem p fatã Lã Joseph ptem
Nomine Thomas se se Nominantis post Fugam Episi
de Bonis Nagorki ad Bona Bergsheuo Nomine Joseph Lãbo
tis Prout Arestum super Eod in Bonis Bergsheuo agnd
Cit Imperti Die 20 men Julij Aõ Laben per Ptem
Certam Cartis Offij sui Relatum Explanat. Intentis, Exi
pendo ad Stictis, Ptem Nunc Cit p Statutionem Exps Lã
in Bonis Nagorki Nomine Thomas in Bonis autem Berg
sheuo Nomine Josephus se se nominantis Imõ Suo Con
venit Decretum in Moderna Cadentia Inter M Smolin
ski ex una & Modernum Aõ ex altera Ptes Injunctu
p fatã Lãm ad Cancellariam Offij P/z Statutionem
p Summ de Jure Penis Statuto in d pfrã 2da post
Actum Sanctor Trium Regum Aõ futuro 1790 Ventura
Statutionis Interscripti Decimo Judm Statuit Quatenus
Gen Rysphõski Tractus Bergsheuer Oeconomus Nomi
natã Leum Josephum Aresto supra p Innovato pro Sa
tisfactione Memorato Decreto Inter M Smolinski & Gen
Wilenski Interesse ad Cancellariam Offij P/z in d pro
fra 2da post Festum Sanctor Trium Regum Aõ futu
ro 1790 Ventura Statuat Vig sub Pena Bãnis in
Casu Contraventionis Circa Mãnem Coram actis Of
fij sui faciend super Eod Dõ Rysphõski Publicanus D W
Inter Gen Stephanum Kanwõski Actã Ptã Mm. Antonium
Succam Cranium Se Rõ Matris & Franciscum Dąmski
Sępny Fratres inter se Germanos Weste Cit & Judicij per
Gen Casimi Suczyński Ltmõ Termino Declarato Cau
sam p fatã Jubet Tandem Affectan Ptã ad Reiterat Cau
sas ad Segnen Terminos &c.
Inter Eund Gen Stephanum Kanwõski Actã Ptã Gen Thomam
Mgerõski & Marianum Chamerską Quicum Congis Cit
per Gen Paulum Zottõski Judm Terminum Actã Cz Cit Edi
Dendum Dat & Conkdit Ptã ut q Dilationem Inqui
sitionis in Segnen Judicij sui tam in p bãnis non Com
parentis ad Contenta Ptis & Proventus Ptis Actã Emenda
Termino Conservato.

Inter Gen Florianum

Inter Gm Florianum Smandzewski Act pltr Gm Stanislaum Ko
wnacki Cit per Gm Thomam Kowalewski Judm Imum Act
Cang Cit Inum ad Judm in actibus d pet Actorem Decretum
injunctie adductalis Testium d Reprotationis Ingrossum Con
pervat Dependeng Terdin pltr utras q Testes adducere Ingui
sitores q adimplet Reperere d q in Instany Arbitrdator
Et Deputiam q Smandzewski Testem Unum adduxit in Edutat
Prb in Testibus Inquisitione persistendo Eand Reponit Et
quo q Kownacki Cit Ejs Inquisitionis se Subiit d utras
Ptes ex hac Inquisitione Judicatum pferri Expostulat Ordo
Satisfactione in omi pris Declarata ad Lectionem reproxid
Inquisitionis Judm Ane pit due Lecta d per Omnes
Circumstantias perpensa d Examinata Duximus Judicio
suo Deducitur Gm Kownacki Cit Cones in Vaccam Act
pticam Nullis in Damnis Existe Conuntaspe per quos Con
stat Eand Vaccam Summopere Morsum Injuria Citti
um q Morsum Ethalaspe per Equos d q temerarium Citti pgressum
Eand Vacca Gm Smandzewski Act pjudicium Espe Pro hoc Itaq
Damnum d Injuriam pticm Reddenti pgressu non postpsthe
minendo Gm Kownacki Cit Penas Evadere Sententiand Deur
neng quatenus Ips Cit Petrum Dupli cen 14 Marg Pott
in d pfra 2da pt Gm S. Inium Regnum pd in Rosa
tano 1790 Ventura Coram Officio d Acta Rest Ips
Pena Duli in Casu Contravencionis Circa Natisse
stduum fanieng Publicand Actori Solvat Judicio vero
suo per Medium in Instany Ips Dispecto Rigore exa
gerato Penalium Extendeng Enumerat Retinendum Gm
Smandzewski Act Damnum in Eand vacca pti per Gm
Kownacki Causat Compbet d q in Instan d addictor
Ejs Ptis ad pmunt dnog Justa Rotham Ex pti bone
Fortem pte quotam Quinquaginta flr Pol Duo attendatis
tuit Judex Relatenus Memorat Cit Inotum Eand Gm Inio d
pto Rigore Superius approbat Coram Officio d Acta Ptis Gm
Smandzewski Act Solvat et Enumerat d Pto Rigore.

Inter Jm Casimir Bielkowski Actr ptē Mcō Sebastianum Theo
sauarium Sepreg d Cajetanum Sē Re Mathis Succame
rarium Fratres inter se Jmōs Kozłowski Cit per Jm Paulum
Sallus shi Judicē Mand Acta per Antecess Decretum Judicij
eui inspiciebat Reprobationis Inquisitionum Conservatō Deud eng
Inclitus Supra scripti Decti Teneri Officiatoris Reponere
Inquisitiones suas Jd q in Instans Et Quoniam Pars
Eadem Inquisitiones suas d quib Acta Quinque Testibus
Jam autem Citatis Quatuor Testibus Quibus Reponendi in
Epig Inquisitionibus persistendi d Judicatum profert
Exposuit Ideo Satisfactione Ejs Declarat ad Lectionem
Reportis Inquisitionum Quesput Quibus Lectis et per Omnes
Circumstantias perpensis et Examinatis Quoniam Judicio
Jnō Deducitur Circa Ecclesiam Zagrobeng Rixas et Con
tentiones inter Acta et Citatos Equitatis Quispe tra in Epagne
Rixis Jm Bielkowski Actr per M Cajetanum Kozłowski pregne
in Caput Permissum fuisse p hoc Stat M Kozłowski pgres
su non Posse Eum Penas Personales et Criminales Evadere
Sententiat Quimmo Punibilem Esse Declarat et Decernit
Quatenus Jor M Cajetanus Kozłowski Quinm Castrū Sēs
Superiorem in d pro Tra 2da part Dominicam Reminisce
re Quadragesimalem in Aō futuro 1790 Ventura Jn
grediatur Epis q Sessionem per Spatium trium Dierum
sine Intermissione Continuē Et Expleat in Exitu vero
de Juri Veram Simplicem Quatuordecem Marcarum
Polonicalium Coram Officio d Actis presentibus sub Pe
na Banitionis in Casu Contravencionis Circa Manife
stationem tam quo ad Resolutionem Marcarum quam
quo ad Non Sessionem Juris faciendam Publicanda
Absolvat et Recliter Enumerēs Judicio vero suo Sēs Re
dium in Instanti sub Districto Rigore et Regestro Re
alium Extendenda Praxi Juris Absolvat Decreto Rei
cti Rigore. Mandat Autem Sebastianum Kozłowski Thesau
Sepreg in quopiam non Redarguit sine Banit Mittit D PV
Mand Commissarius Jm Cajetani Kozłowski Succameraij Sē Re Mathis ad missos
Inquisitiones in Cancellaria Reponendas. E ad Judicis Tribu Rm Petitorem
Inter quos Ignotum

Inter Generosum Ignatium Gadomski et Juliannam Szathowska Cengis
ad per Maritum suo et Centis suae nne pller. EE. Josephum Kerzybski
et Agnethem Szathowska Juricem Cengis lit per Gm Thomam
Kowalewski Comparere Adiutionem Partis Actoreae eius Partem lit
ad Paratos anteriores Temas Paratas Inquisitiones in causa eiusd suum ad
Judm edit Decidendo Insistendo Decr Judicij sui Die Unde
cima Mensis Aprilis Ao 1785 in pinctis Repositionis In
quisitionum inter modernas Partes ymulgatum Teneri Par
tem Actoream reponere Inquisitiones suas idque in Instanti
censet et quoniam Pars Actorea Easdem Inquisitiones suas
reposuit Pars vero Citta in Inquisitione Partis Actoreae persistit
et eidem se subicit proinde satisfactione in praemissis declarata
ad Lutionem Earumq condescendit quibus Lutis et diligenter exa
minatis, quandoquidem Judicio suo deducit nonnulla Inventaria
post ad J. Vladislaum Szathowski EE. Gadomska et Kerzybska
Parentem derelicta aequaliter ipsas ad dividendum sputare
apud J. Skarzynski primaevum J. Gadomska Maritum
existere nulla facta ad Actorem J. Gadomski referentia ex
hisce Inventarijs ex Campis bonis Starcewo Chomątki equa
cum hinnulo et Juvencam proprio motivo accepisse stante
Viduali statu Ejusdem J. Gadomska bovem unum et Vac
cam recepisse, et quamvis obloquente Complanatione Die
18 July Ao 1784. Inter hasce EE. Gadomska et Kerzybska
facta equam cum hinnulo Juvencam et bovem extradi sibi
appromissa Labuerint cum tamen lex et proprias re vi vindi
care inhibet Proinde punibilem Eandem Gm Kerzybska
declarat et statuit Quatenus Eadem J. Kerzybska in ad pro
Feria 2da post Dcam Oculi Quadlen in Ad futur 1790
Ventura Tum in Castri Plocen Superiorem ingredi
at Ejusq Sessionem per Spatium Unius Septima
nae sine intermissione sustineat et expleat nec non in
exitu

exitu de Iuni Idem JJ. Herzybsky seu verius Maritus Inter
cedendo Eandem Solvat Poenam Duplicem Quatuordecim
Marcarum Polon. Parti Jnoso Jadowski Ad Idq sub Pe
na Bonis in Casu contraventionis tam quo ad Sessio
nem quam non Solutionem Marcae Publicanae Judi
cio quoq suo Earundem Marcae per medium in Instan
ti sub Distincto Rigore ex Regestro Poenalium exten
dendo Quo Actum spectat Praetensam extraditionem
Inventarior siquidem Judm sufficienter ex hisce Inqui
sitionibus cum Complanatione Confrontatis in quali
quantitate J. Herzybska Concernerint informari nequit
Ideo necessariam esse Personalem Comparitionem Par
tium Utrarumq propter meliorem Judex sui infor
mationem pro Sequenti Judicio Cadentia subsequenti
adinvenit Zl.

Inter Gnos Valentinum Parentem Simonem et Mathiam filios
Zołtowskie Acto per Gnum Mathiam Zołtowski suo Parentis
ac Tratis suis nae pltis Gnosum Paulum Kurowski
Citto per Gnosum Casimir Swieczynski Judm Tmum
Acto Conq Citto suum ad Judm Institutum Decidendo
Necessariam Esse Inquisitionem Ad Contenta Tmi et Pro
testationum Ptis Acto in Sequenti Judicijs suis tum in pro
bationem qm Emundationem per utramq Ptem Educendo
Censet Zl.

Inter Gnosum Joannem Dziedzic Koskowski Acto
per Gnosum Casimirum Swieczynski Gnosum Joan
nem Bronisz Koskowski Citto per Gnosum Leonardum
Chmielewski Honestum Blasium Ovillatorem Citato
per Eundem Coram Judicio suo Comparen Tandem
Consentientibus Ptibus utrisque Causa Praesens Ad
Sequen Querelar Tmos Reiteratur Termino Confirmato.

Inter JJ Joannem

Inter Gm Joannem Przedwojewski Actorem Bs Krzepicz
Jacentky obligatu Dospectum Actu per Gm Paulum Dobrzyn
Gm Ludovicum Dobrzyn Cito per Gm Leonardum Chmie
lewski Judm Terminum Actu Cog Cito Juum ad Judm Jn
stitud Deducend Necessarium Est Condescendere
ad Jundum Bs Krzepicz Jacentky Judicij Jni alias Gg
Pauli Sallowski et Caroli Juowski Locu Tt Burgrabior
Captalis Tempore admouit Quod Jud Burg Judm sive
Officium Burgrle unius Absentis non bossan Mutuo Par
tium Sumptu Condemne Condescendendum Comportationem
Documentor si opportuna Videbitur per Pres Jstanz Jnjun
gend De ademptione fundor Diaratione Metandalipq
Jmo Comprehensis Circumstantijs Jnquirend Jnvestiga
bit Jnquisitiones Expedit Juste Eligiet Commissa
tionem Cui et a quo Juenerit Demandabit Solutionem
Jnjungat Jmo Dirigat Relegere Annuebat Causam q
Tt ad Contenta Mdonum Protestatonum et Jmi
finaliter Deducet Dispidicabit et Moderabitur Cujus
vel Quos Decisionis Partes Parere et Acquiescere Judica
tum Pate sub Pena Quo Ille in Jmo Condnis Jnjn
pte Contravenies Publicane Debebant ac Tenebuntur
Lucta Pena Septem Marcar Pol Pti per Pten Con
personam Judicio vero Jno totiq abstraq pte plag
Quo Condnis Jmo Pres quos Negotium perpese
Jnt ad atent adstatu Quo Relegere quo supra Con
gandi et Judicetur Petiant Dnt V.

Inter Jsor Jacobum Rybicki et Mariannam Nowowiejska Gg Stanislai
Rybicki Condam Cmis et Cito per Dnum Jm Jacobum Rybicki suo et
Jnsa Jae Nowowiejska nne prtis, Jm Severinum Drogowski Dnum
et Locum Primum Mediastinum Cito et Acto per Dnum suo et
Mediastin nne prtis, Primus per Decretum anteriue Judicij Jun m
Jnsta Addictionis religior testium reproditionisq in genuum m
ter modernae Ptes Latius conservato Deudend in satisfactionem
Lis Decreti Partes religiose testes in interrogatorijs adductos
Quos Jdm Jnsa in instantiae Judicium
Partes testium Unum Quod Jnsa in ingressibus Jmo Jungue

Testibz

testibus educati perdurarunt et Eis Judicatum proferri eo
stant primo Judm ad sectionem Carnis in gronum in Judicio
suo reposcitat fuisset, ubi Lecti et maturo cum deliberamine per singula testium recognitiones perpendis et minuti
nati ponderati ac diligenter examinati, quando quia ex Eius
ingroniby Judicio suo constat probatumq; est ergo ut ad ad
ratum Joes Rybicki com Jm Drozdowski Damna in frumenti
Joes Rybicki ante propria Inventaria quid intulisse Avenam in
Curiis agerabus binis Bobus ac Picum in Curiis similiter bi
nis Curibus compabulasse Egros ad forestam abactos propria
sui authoritate multa facta ad ante Joes Rybicke referentia
ea forestasse Gsaud de Nowowieskie Rybicka ante in Campis Pra
ventand ictu lapidis convulnerare conasse et tam diue detu
pore quam ubivis Loco Joes Rybicke imgve verbis Cibrosis
dedisse difamasse postposuisse comminaones varias in Oppres
sionem ante propallasse, Cani Joi Rybicki proprio ad Domu
Dziechtarzewo cum Eo Joe Rybicki advenienti ibiq; post
finitum laborem apud Ferifabrum et discessum Joi Rybicki
ad huc commorans convocato Eo ad se Canes ejus aurib
tendo caudam Seum Ferifabro abscindere demandasse post
quam Caudis eis Canis abscisionem dunce Canem in Oppido Kam
sko Jm Rybicki reliquisse, Jm Rybicki ante ad Domu Rybinsky
Tabernam, ibiq; ante seu verius Tabernatorem Jnfm Judeum sine
coemptionis seu acceptionis avene per Jnfm Judeum Tabernatorem propter ipso
pretendens ejus postulatione coemptis advenisse, per
Jm Drozdowski in Eadem villa Rybinsky domo Joi Kosinski existen
ad Eandem Tabernam cum Joe Lodlowicz insimul Verbis honori
Nocivis dedisse difamasse Joi Rybicki famulo suo in ibidem
existenti Jm Rybicki ante in tempora Capiti percutere mandasse
ab eoq; Joe Rybicki ante in Parietem projecisse per quam pro
tectionem concussionum Clavo in Eadem pariete extante in Ju
dicio jam vero ad Actoratum Joi Drozdowski com Joe Ryb
icke Cum Jm Drozdowski per Jm Rybicki circa sectionem
sua per ipso Joi Rybicki in Faciem una vice pertusionem
esse Bobus suis abigere et Chortopheno inseptis de nocte
in Campos ejectum Damnum in Tritico Joe Drozdowski
intulisse per Gsaud vero de Nowowieskie Rybicka Porculos
binos Joi Drozdowski proprios in frumentis praventos in
terfecisse famulum vero Eos Porculos relegare Bacilo
percussisse et non suscepisse alio vero tempore per Villam

cum

cum Jõe Drozdowski in simul eundi abinvicem se se lesisse
pro diis itag ac aliis ingrorimbus deductis Delictis non
posse Cons Jõe Drozdowski e Rybickie sine pena mitteri
Judm arbitratur imo Cons ut a similibus in post arcantur
punibiles Sententiat Decernendo quatenus Jia Jõe Drozdo
wski e Jacobus Rybicki Cluendi sui terminarios progressu
Curiam Castri Cracoviensis superiorem in expro fenia Secunda
post Dcam Reminiscere quadrilem ad futuro 1790 ventura
ingrediantur ejusq Sessionem equivem Jõem Drozdowski uti
Magis ingribitionibus accusatus spatio Quat Septimanar
jam vero Jõis Jacobs Rybicki spatio primum Diernum sine
intermissione continuent exequeant in Egressu vero de sui
n Jõe Drozdowski Idem Jõis Drozdowski Jõe Rybicki Pe
nam Quadruplicem Quatuordecem Marcar Pols jam autem
Jõis Jacobus Rybicki tam pro se quam pro Joanna Mariannam
de Kowowieskie Rybicka Noverciam suam pariam dupli
cem Quatuordecem Marcar Polonicas Jõe Drozdowski Judici
vero suo Cas Mar medietatem in instanti sub rigore ea Regio
penalium extendendo sunt Solutum facturos sunt Partes
premissa sub pena banis in casu contraventionis circa
mandatum coram acti officij sui ~~fatiendo~~ ~~mutuando~~
tam quo ad Sessionem curiam quam Solutionem Mar
fieri publicandi Concussiones autem Executione Spe
cificatas Idem Jõis Rybicki in Segvens Judicior suor Caden
tia comprobet post quam subsequens comprobationem vel
non Judm decernet id quod Juris erit Term Cond.
Inter Jõs Mathieum Szczynski e Mariannam de Dzięciel
wskie invicem Conjges ad per maritum suo et Curiis
suae nne prosti Jõe Hyacinthum e Valentinam Sz
czynskie id per Eundm Jõem Hyacinthum Szczynski
suo et Fratris sui nne prenalibus Judiciam terminum
parti Actoreae cum plen citatam pro decernendo pa
ritate respectu attentatae violentiae suum ad Ju
dicium instituit Decidendo necessariam esse ingressionem
ad Contenta libi exprocamus partis ad per plen utramq
in Segvens Judicior suor Cadentia educendat arbitratur
Termino Cond.

Inter Gro Mathiam Patruum Augustinum Filiastrum Ko
walewskie Act per Eund Gm Mathiam Kowalewskium
d filiastr ex vna pte Gro Nicolaum d Bilkui
am de Wazyn Skie Jnuen Cingo Parent Roma
num d Vinpotum filios Lutomirskie Cit per Gm
Nicolaum Lutomirski suu d alios Cit vna pte Gro
Valentinum Parkoszynski Citat per Eund Judm Terr
Act Com Cit suum ad Judm Jnstitut deinde Re
spectum Esse Jnquoten ad Contenta Jnr d Prote
statum Act tam in pbam rem Gm Eundm atiorem in
Segnez Judicijs Sui Ed Leuen Cenrs Tr.

Inter Gnm Ignatium Pintowski Act et citat
pte Gro Stanislaum Bilkuen et Laurentium
Lagany citat et Act per eund Gm
Stanislaum Lagana suu d Patris sui vna
pte. Judm Cauones Partium Causarum que
Respectu pretensionum et denegationis Possessionis
certum Bonor Ogrodnicze et Zakowo emi cum
de m'alijs Circumstantijs eius ex Jnsinuationibus vtri
usq Contrarijs Partium Jnducis exau
dijs Suspensa tbi negotij negotiam esse
Condescensionem ad pandum Bonor Ogrodnicze
et Zakowo cum transsumpto Jnuentarijs de
Bonis ad Bona Judicij eius aut Suos Jnspicke
Rdendis et eisdem nouis Mobilibus Jnuen
tarijs mutuo Partium sumptu Capitali Jam
pene mensis de aduentu sui tempestiue sacrq
Jnstitutionis Condescendentium aduenit. Quod Judm
sine affm Causa annis duobus ab absentia sua in
Jnducendum Condescensionem Comperta Cum
Respectu reputa Sententie Supra enjtate certum
Jnter Partes mane Jnter se agend Jnitij et Conen
pti Remandatij Qua tubcenta Comperta
rei de re ipsa Bona seu declaratio Quatinus de
predictis preminationibus violentijs Jniurijs damni
sq datis Jnquisitionem non Judicialem de
Causis que Partium pretensionibus Jnquisitionem
Jnducit Jnquisitionem non Judicialem expedit Boni
Judicis nem pretensionum Partium quantum Cui d
a que proueniet pretendi admittens ad Solutionem
Summe vigore Juris Cui proueniet demandati
Prefatum Cognitum ac motum Capitali vel appn

Cabit

habit Termines praefiget rigore Annectet Juramenta
pro opportunitate negotij excipiet totamque hanc
Causam ad Contenta Provationum et Terminorum
Partium nihil in tactum et Irresolutum relin
quendo pro exigentia legis et Justitiae decidet
discindicalit et moderaliter. Cuius vel quod Judicij
seu Officij Burgrae Decisioni Partes utroque
parere et Judicatum pati sub poena Bellonis
illo in Termino Condnis super Parte Contrave
nienti publicanae debebunt ac tenebuntur Licita
Poena Simplici Quatuordecem Marcarum Pol.
Parti per Partem Libi abnicianae Compensanae
Judicio autem suo per medium in instanti ab
utraque Parte praxi Juni solvenda. Pro quo Condnis
Termino Partes quae voluerint et quae negotium
peposcerint adeitent adeitandi sub rigore quo supra
Comparere et Judicato subesse obstringuntur
D. P. Rigore

Inter MM. Antonium Luboradzki Judicis Cum Catharinam
et Magdalenam Wrzoslowna Juraceum Conjuges Actis per
Praesentium Tres et Contes suae Mae Filter Jos Petrum
et Valentinum Starzewskie Citatae per Jo Valentinum
Starzewski Suo et Fratris Sui Mae Filter Jcum Sanctum
per Antonius Decretum Judicij Sui Injunctae Repositi
nis Inquisitionis Conservatae decidendo Lineam Partes
reponere Inquisitiones suas idque in instanti et Ju
niam Pars actae Inquisitionem Suam in Pleno edicto
reponit Pars vero Citata Die 10 subiit Igitur Satisfa
ctione ad invecta ad Lectionem Suae Inquisitionis
accepit Qualecta et per Singula Puncta Inclinata et
examinata Quando quidem Judicio Suo Pleno deducta
est Jos Valentinum et Petrum Starzewskie ad Sylvam
Bonorum Wlominka Mae Luboradzkich actae propriam ad
venisse ad veniendo Arbores Excidisse et Easque usui Suo
Vertisse et cum una vice per actae Equi Jo Valentini
Starzewski ex Sylva Actae accepti extiterunt Jo Pe
trum Starzewski ad Domum Mae Luboradzkich
pro receptione Rerum Equorum advenisse Illos actae

dishonorasse, Equos ex Sylva accepit vi et violenter Circa
molendinum in Bonis Smardzewo sitt recepisse per
litterasq. Citt. Mabis in locis et coram varijs Personis
lesisse diffamasse pro his itaq. et alijs Inquisi-
tioni deductis et delictis non posse Eosq. Citatt.
Poenas Prles et Crimenales evadere Sententiat
et Statuit Judm Quatenus Gsi Starzewscy In-
culpati Eluendo suos Progressus Turim Castri Ozen
Superiorem in et pro Tra 2da post Fm SS. Trium Regum
in Ao futuro 1730 ventura Ingrediantur Ejusq. Sessio-
nem Spatio Dierum Septimanarum sine Intermissione
Continuent et expleant in exitu vero de Turri Idem
Citti quisq. ex Prna sui per Poenam Quadruplicem
Quatuordecem Marcarum Polt coram actis Crum Plocen. Citt.
Solvant idq. sub Poena Bannis tam quo non Sessionis
Turris quam non Solutionis Marcarum Circa Mandatum
faciendae Publicandae Judicio vero Earundem Mandatum per
medium in instanti subdistincto Rigore ex Regestro
Generalium extendendae enumerent D. P. V.

Inter Gm Paulum Komorowski Dominum et Nlem Antonium
Kolczynski Famulum Actt per Eundem Gm Komorowski suo et famu-
li sui nne pltr Gm Albertum Białoskorski Citt pltr Judm
Trnum Actt Conq Citt suum ad Judm p Extendendae Poenis
Rne ~~Ejusq.~~ Actt et quia famuli a servitijs Gsi Komorowski Avo-
cationis Authoramenti Eq. per Vim Tributionis ac Ejusq. Op-
pressionis et de Vestibus Enudationis Rixarum et Contentionum
Cum Gso Komorowski Excitationis ac Ejusq. Laesionis, Edictt ~~Dei-~~
~~dendae~~ per Decretumq. Anterius Judicij sui Injuncta Reposi-
tionis Inquisitionum Conservatt Decidendae Insistendae Ejus
Decreto Teneri Ptes utrasq. Reponere Inquisitiones suas Idq.
in Instanti Reposuerunt Eaeq. Ptes Inquisitiones suas in
Pleno Numero Testium Eductt Satisfactione Itaq. Ejus Dele-

rata

rata ad Lectionem Reposita Inquisitionum Accessit Qui
bus Lectis et per Singulas Circumstantias Examinatis
Quoniam Eadem Inquisitione praenominatus Gr. Białoskorski
Cito in quopiam non Redarguunt Esse Reum, Non nisi per Eundem
Nicolai Kolczyński Vestem pelliceam pro Authoramento in Vim
Sententiae Ipsi tributo (: cum Eadem Sententia Obire Recusaverat :)
Acceptam ~~Esse~~ postea tamen Extraditam Esse patefaciunt
Ideo Incompetenti Actione praenominatus Actor Declaratus ~~Pro~~
Gr. Białoskorski Cito a Causa praesens Liberum facit
et pronuntiat D. P. Vigore.

Inter Gr. Mathiam Zbyszyński et Evam de Lesnie
wskie in vicem Conjuges Dominos tum Inst. Marek
Jakubowicz Tabernae in Bonis Zbyszyno Sito Aren
datorem Actor per Eundem Gr. Mathiam Zbyszyński
suo et Contis ac Inst. arendatoris Nre pltr. Gros
Paulum dicto Prawda Stanislaum Parentem et Ejusdem nnis
filium Rochum Casimir Parentem Bonifacium
et Mathaeum filios Zbyszyńskie Antonium Paren
tem Alexium filium Starczewskie tum Angelum
Niesiołowska Ejusdem Gr. Pauli Zbyszyński ac Bar
baram Cywińska Gr. Casimiri Itidem Zbyszyński
Contes Et Josephum Pilitowski Cito et Indicis per
Eundem Gr. Paulum Zbyszyński suo et Aliorum Con
citato nre pltr. Judicium Terminum Actor Conj. Cito suum
ad Judicium Instituto Decidendae Necessariam Esse Conde
scensionem ad fundum Bdi Zbyszyno Otrokowe Judicij
sui aut Gr. Caroli Turowski et Thomae Kowalewski
Burgr. Loci praesens Captato Tempore Conducendae ad in
venit Quod Judicium sive Officium Burgrle unius absen
tia non obstante Mutuo Partium Sumptu Conducendae
Condescensum Comportationem Documentorum (si oper
tuna videbitur) per Ptes utrasque pro via Comprobatione Jura
tionis Demandabit de ademptione fundi Disertatione

metad

Damnis Injurijs et Violentijs Inquiret Investigabit
Inquisitionem Expediet Jurta Excipiet fundos Cui adm
pti apparuerint Restituenq Demandabit Bonifica
tionem Omnimodam pro re Cujus Interest admoe
niet ~~Solutionem~~ Poenas super quo Interest Inroga
bit Solutionem Inaugeat Causam q Ipsi ad Contenta
Tm et Proonum Ptis Acta Nihil Intacta et Irresolu
tum Relinquenq finaliter Decidet Disjudicabit et
moderaliter Cujus Decisioni Ptes Parere et acquiesce
re ac Judicatum Pati sub Poena Bnis Illo in Tmo
Condnis super Pte Contraveniens Publicanq Debebunt
ac Tenebuntur Lucta Poena Septem Marcar Pol
pti per Ptem Compensanq Judicio vero suo Totiq
in Instanq praxi Juris solvenq Pro Quo Condnis Tmo
Ptes quos Negotium poposcerit adiutanq sub Simili Ri
gore Cum Beneficio etiam pti Cito reciproci formandi
Actoratus Compareant et Judicatum Patiantur etc.
Inter Gm Valentinum Mildroski Acta pttr, Gm Joannem Bronowski
Cito per Gm Paulum Sulkowski Judm citaonem Acta conq Cito
respectu labor in Servitio apud Acta existendo per eito prae
stare neglectionis et ab Eisq Servitijs se abalienaonis Da
mnor illaonis tuum Acta Laesionis postpositionis suum
ad Judm edito decidendo necessariam esse inquonem ad
Contenta tmi et proaonis partis Acta tam in probaonem
quam emundaonem in Sequenq Judicior suor Cadentia
per ptem utramq educenq censet F.C. pro decernenda pa
nalitate.
Inter Gos Nicolaum Kotarski et Mariannam de Kowalewskie
invicem Conges Parentes, Acta et Cito tum Augustinum filium Kotar
ski Acta per Parentem suo Contii ac filij suor nne pttr,
Gm Casimirum Kotarski Cito et Acta pttr, Judm tmos ptium
sibi vicissim suum ad Judm respectu Attentatar violentiar
institutos decidenq necessariam esse inquonem ad Conten
ta tmor et proaonum ptium in Sequenq Judicior suor
Cadentia per ptem utramq educendam censet Ter
mino Conservato.

Inter Jos Ambrosium & Laurentium fratres inter se Germanos
Dłużniewskie Alb per Cunę Jm Ambrosium Dłużniewski suo
& fratri sui nre petto, Jos Agnetem de Wolskie ob
Jti Luce Kierski Relict Cantem Viduam Matrem Leonem
& Carolum filios Kierskie Alb & indicens per Cunę Jm
Leonem Kierski suo Matri & fratri suor nre prealiter
Judm annum Jti Alb conq Jtem Cib respectu ademptionis
fundor Disaraonis metar qe in alijs circumstantijs de
um ad Judm instituti Decidendo necessariam esse Con
dnem ad Limitum Jt Dłużniewo major Judicij sui Alb
Jos Casimiri Swierzyński & Caroli Turowski Com Joanis
Burgrabior conducendor advenit quod Judm sive Cfr
Burgke aut unus M. Judex aut Jos Burgi mutuo Jos
um sumptu Jvia de adventu sui tempestiva facienda
Avisaone conducendus & condescensurus injuncta
Comportaone Jvio Justo Documentor & aspecta de
Ademptione fundor Disaraone metar Evictione Silvar
Occupaone Sortis dicte Dłużniewszczyzna Cumulig
injurijs rigoriet investigabit inquisitiones experiet Jura
menta accipiet Calculum & juste debebitur & adjudi
cet fundos ei adempti videbuntur restituendi demandabit
bonificaonem omnimod cui quid ea quo provenerit &
pro re cujus interesit advertet penas supergo inter
erit irrogabit dimissionem Sortis Dłużniewszczyzna Alb
si legitime Alb contenerit injunget terros Jfiget rigo
res arrecket donec Cauam ad Contenta Documen
torum Jtis Partis Alb nihil in actum & irresolutum relin
quendo finaliter decidet dijudicabit & moderabitur
Cujus Judicij aut Cfrij Burgli Decisioni Jtes parere
& Judicatum pati sub pena baonis illo in terros Condis
super Jte competenter publicanda debebunt ac tene
buntur Lita pena Septem Marcarum Alb Jti ~~Decidendi~~ Jtem
~~ejusdem~~ sibi adinvicem compensanda Judicio quo totiq in
stanti prasi Juris per Jtem utramq solvendo pro quo
Condnio tros Jtes quos voluerint ac negotium proposcient
adeant adcitandi sub dmili quo supra rigore cum Bene
ficio etiam Jti Citre reciprocis formandi ac datus compa
rere & Judicato subesse observentur D. P. rigore.

Inter Jos Joannem Niedroski Burgs Cr Plocen et Salomeam
Jorska primi olim Jo Joannis Uminski secundi adhoc
rot in vicem Conjges Victricum et Matrem Ignatium Julian
nam Mariannam et Barbaram Virgines Immptas Pa
trignum et Patrignas filium et filias Uminskie actr
per Cosa Joos Niedroskie Victricum et Matrem ergvia Senten
in causa Matri suis et Patrignar filij ac fili
ar nomb gestr, Jos Antonium Miedroski alis gestr,
Jos Vincentium Cachowski alis gestr, Judm tenum gtis ad
cong gbem Cit respectu extradit Abbor Magdalene
Abbis Thome de Sanis Zoltowo Magna Subditi Contri
Matri Mathie et Luice filij et filie tum restituendis
proprietatis Cosa Abbor eorum ad Judm institutis decidendo
Controversijs Stinari inducti exauditis necessarijs esset
inquirendum in ordine probande competentie Subditatis
Existentie Cosa apud Cit in seqvens Judicior tuor Caden
tia per Stem utrum educens censet H.
Inter Jos Idemam Kowalewskis Bob. ad gtar. Jnos Antonium et
Magdalenam Jnicios Szyc Niemkowskie Cti et Jos Franciscum
Jezewski Jnscios Intentos Terminum Actis cum Citan respe
ctu expeditionis L. Agnethi ad Subditat ac extraditionis Ejus
dem ad Judm de decidendo succumbam esse Jnquisitu
acto ad Contenta Cedul et Probatas per Partes Utrasq ad
ni Sabatinum grad refbatas nec ab Objecti in seqvens Jn.
Dnjj idem decernendo &c.
Inter Jos Alexandrum Sulberski et Theresiam de Uminskie Jo.
sicios Conjges ad et Cti pro Jos Sulberski maritum suum et
Contra suos nos gtar Jos Joannem Zoltowski Cti et ad
gtar. Compareng Contra satisfacere Deos Judex ani ortis modis
nec partes in Acta acta Cadentes simulgare in juncta Personali
Conspectionis Sdi ni instanti exqueniam gtar Comparendi nec
videri patendi Judicata facultate ad quinqs declaratis partibus
experiri mandat in experimento Alterius nec Actis ergo Citer
et Solutione quorat nec nullam Cedul exhibitis ad Tuis rationibus
tapetis ad Jos Joannis Uminskis Citre Contra Carent data sua
Cad Judm ad decidend Controversijs Partium exauditis
Jisperng Acta et nihil quidqm ab Eodem Jos Joanne Umin
skis sui Contra Carente produxisse et eadem nullatenus
ad Quam se Eum pretendentem regulari posse Habet Judex

Causam

qualenus Ad, in Eam Juravent Rotha quit nihil Quidq'm a Aud
Cente Parte ea qua Actrix Bour pinficere possit petitiq
et dq' in Instant ewd ad prestand Rotle Supraserip
sementum quo Absente Causine Lane prebenarium Ad
rem prose ad Ci regulam declarad mio incompetentes Ludg
Agire Declarand &c.

Inter Joannem Valentinum Cini mris Smessus ali BCS. ad pller. Le
thrum Addm Constantinum Abem de Carullarium Catty Alvey
Pillum et Jos Paulum Lobowski J. Stanislaum Debowski
Pt et J. Josephum Sepkowski ad Objectam Condnem ex parte
J. Casimiri Siricaynski BCS super Petitm Rendm Constanti
no Abem'ski Comullario Catty Alvey respectu Salutionis
Summe Seaginta Aurei dmg in Judicij Stribus
Alvey in Alveo q. 13. Mensis Maij Ao pnte Detenda
et Publicad Emen Eundo Petitus Rendus Abem'ski mense de
lveo Standi tandem subsistente se mdiante Judice cui de-
cessit Judex quatenus Jos M. Abem'ski in Contributum-
nem Lei Standi Solvat Donand Simplicem Quatuordec
em Marcas Polis Parti Objicienti, Judicio Auctendum
Donand Marcas Donand Aptus Marcas dq' erit Parti
Rationis Tue pro parte Objectis q' pro Parte Judicij ea Lege
penaturus Publicetur, et habere Eundem locum Standi de
clarad Competere, Contrarium vero quidem Jnstus Smessowski ex
Scripti per J. Debowski in rem eai dati Solutionem Summe
Octoginta Aurei Lungarici Causa cui Conclusa cum Jamen Sind
parens Parte Actrix Mandatum Coram Acta Objij pro die 13.
Mensis Xbris Ao Proxim per J. Stanislaum Debowski de mille
tate Supradicti Scripti Interpositam reposita et Remissionem
Causa prolatam ad Judm Caste Alvey concludit Ideo Absente Co
gnitione Causam Lane non subesse Loco pro dulandi quidi
mus eandem ad Locum Competens semper Judm Caste Alvey &c.

Distinctus reiudicat Judicando &c.

Inter Jos Albertum Judem'ski et Mariannam de Rogowski Judem'ski Con-
jugs Actores ex una et Antm Cini mris pller M. Thes
aur ad pro Maritum suum et Conthm suum mris pller M. Thes
philum Debowski Reos ex altera Comparentes Causa Actrix pro

Jur

In Leonardum Chmielewski Comparens Terminum Actoris
Solutione Summae Centum Quinquaginta Tyrs ex
majori Summa Quadringentorum Quinquaginta Tyrs per Eundem
M. Zoltowski successorem ad J. Magdalenae Sniechowska cum Gnoso
Rocho Rojewski progenitis Actu Officij praesentis Die 20
Mensis Julij Ao 1781. Inserta praemissa se Actricem Contentam
erga Gg. Gabrielem Rojewski et Ceciliam de Rojewskie
J. Adami Grzybowski Contentos Fratrem et Sororem aequalitas
concernenti expectans suum ad Judicium edit Decidendo Insistendo
supraxerat Inscriptioni Scalent Judicium Quatenus Jtem M. Zoltowski
Summam praemissam Centum Quinquaginta Tyrs quem
libet Tyrs Triginta Sex grossis numerando una cum Provisione
ab Eadem provenientem per Quinque a Centum computata ab Actis et
quietatione retenta in eo Feria Secunda post Festum S. Margarethae
Virginis et Martyris in Ao futuro 1790 Ventura
Coram Officio et Actu Officij praesentis sub Poena Bonorum in Ca-
su Contraventionis circa Mandatum in Jbidem faciendum Publicandum
Actori solvat Lucta Poena Trium Marcarum Polon. Parti in
Termino et sub Rigore supraxerat Judicio quoque suo totius in Jn-
stanti praxi Juris solvendum D.P.V.

Inter Gnosos Joannem Parentem et Josephum filium
Exercitus Nationalis Commilitonem Krzybskie Pau-
lum Parentem et Franciscum filium Rogienskie Actis
per Eundem Gnosum Paulum Rogienski suo et su-
praescripto Coactorum nomine personaliter Gnosum
Antonium Mlodroski Citatis personaliter Judi-
cium Tmum Partis Actis Contra Partem Citatis
suum ad Judicium Institutis Decidendum Quo-
niam Causa Praesens Sine Inquisitione Deci-
di non Valet Proinde Ejusdem Partibus Dat et Conce-
dit Dilationem Inquirendi ad Contenta Tmi et Prote-
stationum Ptis Actis in Sequenti Judiciorum Suorum
Cadentia Educendae &c

Inter Gnr Antonium de Cunegundin de Kwaneborshie inicium
Cengo Parentes Alexandrum & Albertum filios Bartoldi ads
pter Gnr Antonium Bartoldi Duo & Comites de filiis Ducum
plte Ex Josephum Bl Pisor & Clementem Et scultetus de
Nordlo Commilitones Sti actoris per Gnr Josephum Epm Sti
pus & Fratres sui nre plte Tno Lotho Declarato Pbro
Causam p legni Jubet in p sentione Terminer utarum
Vtium Juum ad Judm Jpetrati Diem ens Necessariam Ese
Inquisitionem ad Contenta Tni & Protestationem Vtium
utrag in Legny Judicio Juos Cadentia Edmenel Censet H
Inter Gnr Alexandrum Silberschi Actr & Cit plte Gnr Joannem
Zglenichi Cit & Act plte Judm Tenein Ante Omnia Pti utras
Satisfacere Decreto in Cadentia Judicio Juos Cadentia Emana
ta in pisatae Epis Vtibus Vtis Compartitionis arbitratum Et Juram
am Eodem Pti Plte Compartitionem Jnscripturum Jnde Actis
factione Declarata Pti Experimentum in pdict Experi
mento Tnis Vtium utrag & quia Gnr Silberschi p Solutione Jno
te Laudragintaffl Pol pactum & admissum Omodo Citata Jo
Zglenichi Datis Quinquaginta parata Penitio Epi acco mod Citan
tantem Epi Zglenichi p Solutione quotte Jngrata Effectum
Jgry tam p Elaboratione Arbitr qm p virtus Rebus Epi
Jpo Zglenichi pacem Juum ad Judm Jnstitutos Pi qui & Sol
verso per Sententiam Ducatum inpetrat Vtis Compartitionis Con
servatum Deindendo Exactis Vtium Contm veritis Pretem
siones Vtium petrat q ad se abinicem habitas Moderam
do Statuit Quatenus Gnr Joannes Zglenichi Quotam
Vigintiffl Pol ultra Gtentiones Epi ad Gnr Silberschi
habit et Moderamine Judicij pri adm ultam pri et pro
Fratr Dm pt Sm Sancti Andreae Apostoli Aō Jsti Presme
Ventura Coram Officio d Actis Jst sub Pena Ducis in
Casu Contraventionis Circa Mationem faciendi Publicam
Solvat Et Enumerat Quota Pena Vtium Marcarum Pol
Pti in Tno & sub Hypotheca quibus Jugra Judicio vero pro
tedem in Jnstanz Pacis Juris Solvendi &c.
Inter M Josephum Calasantium Kamperhausen Equitanem
Sielecky Dn Skrzinsko & Chrapowicz Haeredem et Cessio

Henricum Collatorem Dominum d. Jm. Theodosium Va
lispeusse Commissarium Acta per Dnm. Jm. Wellspeusse pro
d. Dno. suo nomine pltr. Illum Andream Franciscum Sosnowski
Presbiterum Henricum Cth per Jm. Paulum Zottewski ad
objectas Condemnationes Bonas in Judicio Offerj Cz Bo
nomicz et Pte Illus Andr. Francisc. Sosnowski sug. Mio
Calefactio Kampenhausen Capitaneo Selecz pri
mum in Loco Deerneck Penas tam Jnvasionis fundo
cum d. Domus Plebanalium qm. perturbationis Vasa Vio
lenta Alteram in Loco Solutionis Summe Duode
Aureo Hungz utrasq. Die Tertie Mez Currez Ao. 76 obten
tas d. publicatas Generis Ejusd. M. Kampenhausen Dore
se de Loco standi et Rebus Judicium suum permovez
Remotis Epis Condemnationibus, Non posse Epis Nomine
adesse Mio Kampenhausen Declarat in Causaq. Expe
rimentum injungit. Foro Competez Causae hujus Declarato
Rebus pendete Mandat in Procedendo Primum Rei Acti
Cez Cth Jnum ad Judm Jnstitutu Deinceps Necessa
ria Expeditionem ad Contenta Termini d. Proces
sum Rei Acti tam in probationem qm. Emundatio
nem per utramq. Partem Item Edictum adimplent Pl
Inter Jm. Joannem Valentinum Bini Nris Strepensis Bl.
aq. Actpltr Et Quoniam S. Josephus Rosinspensis Cth Pte
in Jnio Dispensat d. se Condemnare permittit pinde super
Eoq. Cth Dispenz Rne Nem pbonis Summa Exigunt Aureo
Hungz per Cth Acta Debita Cum pcitione pdenieq. permit
titur Condemnatio ad qm. publicum Arbitrium Mis Judicis
Inter Prior ad Jm. Caminum Prem Vispez Parentem et Spe
ritissam filium Lehlmichel Acta per filium Dno. d. Parentis sui
Rne pltr Prior ad Jm. Matispensis Alexandrum Kamerski
Paulum Zbyszynski Episc. Cracov. Jeremiensis de Thesaurum
d. Ecclesiae Wislicen. Ord. Cist. ad Jm. Gerlizensis Alb. Cth per Jm.
Paulum Zbyszynski pro d. Abbte Cth Rne pltr. Honestus Ka
thrinem de Ecclesiae Thie Ord. Honestus Joannis Lucidi Alb.
Matrem Antonium et Augustinum filios Cth per Eand. Hane
Joannem Lenicke pro d. filiis suis Rne pltr Judm Terminum Acti
Cez Pten Cth Jnum ad Judm Jnstitutu Deinceps Necessariam Exe

Exequtionem

Inquisitionem in Ordine p̃batorio Protenio num ad Hesperi
Leuiche per acta habita alijq̃ in Circumstantijs Jnō Com
prehensis ad tenta Mri d Mādmum Acta in Segnen Ju
dicijs suis per utram q̃ Partem tam in p̃batione q̃m Emun
datione Debene Censet Jl.

Inter M Franciscum Dobrski Principem Reus ang Acta d Cta per Pr̃
Gregorium Lubrski Gen Ambrosium Rogethow ski Cta d Acta per Pr̃
Paulum Lottow ski Judū Terrū acta q̃ Statutarie Lex Ma
rianne Suum ad Judū Jnstitutū Decidend Suspensa Cta
tuitione Epistē Lēs Marianne Recuperiam Ejus Jnqui
sitionem in Ordine p̃batorio Alumnatus Epistē Lēs Ma
rianne per M Hippolytum Dobrski super Eam Lēm Mari
annam in rem Mi Acta Juris Datorem in Segnen Judicij
Suis Pter utram q̃ Debene Censet Jl.

Inter Gen Joannem Lochowski Acta per Gen Gregorium Pegdā ski
Et Ludoviam Ejusdem Reciprocki Cta Jl in Jnō Dispa
sat d Se Condemnare permitt d Quod Ejus Cor Cta Dispa
sa Sané non potuerit Summa Diligentia q̃ Post una Cum
Petitione proveniens Sēr Mti Aperiend permittitur Quod
Mandatū ad quē Publicand jubetur Mis Judicijs Publicatum

Inter Gen Joannem Szatkowski Acta et Cta p̃tis Gen Andream Sza
kowski Citat et Acta p̃tis Judū per Interius Decretum
Judicij sui nisi recte ad Jnstitutū eius Testium Sacer
dotum deducendo Quem casu Ptes Testes suos ad=
Ducere Jdq̃ in Instan Quoniam Ipse Ptes per Juramen
Testes Adduxerunt in Civitate persistunt pro Inde
Satisfactione Sententie Judicijs sui Declarata ad
Testificandum Eorum Jnquisitionem Condescendit
Quibus Testib et per Singula Puncta Interrogatis
Quando quidem ex Eis Jnquisitionibus Plene
Deducitur est Gen Szatkowski Eundo ad Ecclesiam
Parochialem in Gorzkie Quemdam a Curru per Gen
Karkowski Deperditū in via reperisse, Necnon Ju
ramento Ipsi Reverendo Dominum Suum Quinde
cim

nequa

accepisse, cum tamen Gnus Karwowski a praefato Gno Szat
kowski extraditionem Ejusdem Zemonis requisiverit, Eundem
extradidisse. Gnum Karwowski maone sua coram Actis
Crenz Plocen die 16 mensis Aprilis 1787mo Anno
contra Gnm Szatkowski facta ac si Eundem Zemonem Eidem
interciperet obiecisse, his et alijs circumstantijs per
Judm considerat Gnm Karwowski pro obiecto et non
deducto punibilem esse declarat et statuit Judicium
Quatenus Idem Gnus Karwowski Turnim Castri praesens
superiorem in et pro Feria 2da post Dcam Oculi Quadra
gesimalem in Anno futuro 1790 ventura ingrediatur
Eiusque Sessionem spatio unius Septimanae sine Intermis
sione continuet et expleat in exitu de Turni. Gnus Kar
wowski Gno Szatkowski Poenam Duplicem Zatuordecem
Marcar Polt coram actis praesens idque sub Poena Baonis
in Casu Contraventionis circa maonem tam quo ad
non solutionem Marcar quam non Sessionem Turnicam
faciendae Publicandae solvat Judicio vero suo per me
dium in instanti subdistincto rigore ex Regestro Poe
nalium extendendo praxi Juris solvendae nihilomi
nus maonem supra de actu exarato ad primam Ptis
cuius Interest requisitionem ex actis eliminandae decla
rat D. P. V.

Inter Gnm Valentinum Zottowski Actor per Gnm Mathiam Zot
towski filium. Gnos Carolum Andream et Antonium Obrzb
skie Cto et Judicem per Eundem Gnm Carolum Obrzbski suo et
Fratrum suorum nne pltr Judm Tmum Actor Cor Cto Quotae
Sex Aureor Stungae per ott Gnm Antonium Obrzbski Cto
Patruum Sterilem Scro Mnli Acto Assecurato suum ad Judm
Edito Decidendae Quoniam Causa praesens pro solutione summae
per Demortuum Caput Contractae provocatur Decernit Itaque
Judm Quatenus Memorato G. Zottowski Acto Realitatem
Summae praemissae per se praetensae in Sequenti Judicio Suo
rum Cadentia Comprobet pt qm Comprobationem Subsecuto vel non
Judm Decernet Id quod Juris Erit etc.

Jnter Gr̃ Mathiam Zarembski Archiepiscopum Gnesn. et Antonium Barczewski ad per eundem Sr̃m Mathiam Zarembski Archiepiscopum et cui ag. S. Barczewski nomine pilter Sr̃m Josephum Sobieski citatum per Sr̃m Thomam Gniewalowski Judm Citationum Partis Actr̃ Partis Rei tam in Deductis quam quibus Judicium per Partem Utramque in Judicio Judicialiter Deducendam Pernecessarium.

Jnter Sr̃m Joannem Korzeniowski Actr̃ pilter. Gr̃os Plaudum et Hedwigim M. Joannis Zerembski Dapifer de Plonsk Conten Gratian et Sorores Jnter se germanas Korzeniowski ac eundem nomine Suum Zerembski Mandatum citatos per Sr̃m Casimirum Sarzynski Pincernum Rodomiens Joseph. Zerembski Canonicum Cathedr Plocens cuius Procer Plaudi Korzeniowski minorennis Annuntium et Tutorem adductum per eundem Josephum Rhetor. Comparens et Reum Judicio Contradictionis Juris non Partium Contradictionis in Judm Reum Judicii examinationem Partis Actricis Partis citatae Suum ad Judm pro Soluendo Summa Mille Flor. quem Libr. Dom. Originit. Actr̃ Possis numerando Archi presens per olim Sr̃m Casimirum Korzeniowski Reum Korzeniowski citatum Reum in Remis Sarzynski Sr̃i Bogumilo Szawdrska primo olim S. Ignatij Male uski secundi voto S. Joannis Korzeniowski Actr̃ Pincernatus Josephus ac pro per eiusq. Sr̃m Korzeniowska Procer Stanislaus Reverendissimum Malowskium atque Simonem Korzeniowski per Sr̃m vero Malowski et Korzeniowski eius Sr̃m Joannis Korzeniowski Actr̃ Citationis Dominicalis Transpositionem Dictam Dedicendo Causa Dominicalis non esse ubi in Causa inveterata Communicationem Dominicalem mente Legis in Judicio Judicialiter Deducendam Judicium per Partes Utramque Deducendam Judicium Pernecessarium.

Jnter Rr̃. Paulum Kanowski et Magdalenam de Kiedrowskie Jurium Juniges Rei per Mandatum Suum et Suum nomine pilter Rr̃i Mathiam Marowski Camerarium Gnesn Plonsk et Thedeum de Kiedrowskie

primo

primi olim M. Theodori Jaroszewski Camerarii de Granitialis Plurimum secundi ad praesens voti Invicem Conjuges Vicki Parentem Adoptivum et Matrem Pancratium Stanislaum et Claram Filios et Filiam Pricignos et Pricignam Jaroszewskie citato per eumque Mnum Mazowiecki suo Consortii ac Pricignae Suorum nunc praeter. Judicium Terminum per Decretum Judicij sui Antecactae Communicationis Documentorum Conservatum Decidendo insistendo eidem Decreto decernit Quatenus Partes Documenta Sua ad Causam praesentem necessaria per Summarium Conscriptum Compertent Utique Communicent Ac Juramentum super realem Compertationem praestent idque instanti et addit Mnli ad pronuntiandum Juramenti Rotham. Et quoniam Gnus Hurowski suo et Cntri Suae nunc hucce Juramentum praestitit Jam autem Pars citata in Sequenti Judicio Cadentia praestare Offert Ideo Judicium Causam hanc ex eisque Documentis per Partem Actorum Compertatis quam per Partem citatam Compertandis et Communicandis in eadem Sequenti Cadentia mente Legis Decidendam Declarat Etc.

Inter MM. Bonifacium Thomam et Petrum Dobrskie olim M. Andreae Dobrski Notarij Cenae Szczenae Terrae Zawichrzenae Filios minorennes, tum Adalbertum Smardzewski ac Joannem Makomaski eorumque MM. Dobrskich minorennium Tutores Actorum per Gnum Adalbertum Smardzewski suo et suprascriptorum Coactorum nunc praeter. Gnum Joannem Niedrzski B. Plurimae citato per Gnum Paulum Sulkowski. Judicium Citationem Partis Actorum Parti citatae pro Solutione Quotarum Linearum Unius Septuaginta duarum Florenorum Pol. Scriptorum manuali in Krzeczanowo Die 20. Mensis Januarij Anno 1787. alterius duarum Aureorum Hungaricarum pro Annulis per eumque Gnum Niedrzski olim Mnum Andreae Dobrski Notarii Cenae Szczenae eorumque MM. Dobrskich minorennium Parentis solis Assecuratorum editam decidendo Insistendo supra exaratorum Scriptorum ac Annotationi super Quotam duarum Aureorum Hungaricarum per eumque Gnum Niedrzski datis decernit Quatenus Gnus Niedrzski praemissas Quotas primam Septuaginta duarum Flor. Pol. alteram duarum

Aureorum

Quorum Hungaricali ab Acta presentes in Septimanis Curiam officii d Acta presentes sub pena Banni in Casu Contravencionis circa Manifestacionem faciendam publicandi ad manus eorum. Item. Do Isbich mingenorum Cubni Comparuit non nisi Ladislaus Estovad et realiter enumerat. Lecta pena Banni Marcas Poth Pasti in Termino suppranotato et subsigne eius Judicii autem suo bobdem ministrans. pro Jure Solvenda Dabbegene Cum Provisione a Quota Septuagintae duos Flor Pot provenire.

Inter Sen Stanislaum Sgnaccarski Act pltes. Et Sen Thomam Bugarski ac Valentinum Zelenicki citatd per Sen Jacobum Milicki Citatorem Act eius citatd respecte Attestatd civitatis ad Judm edictam deducendo nullam causam esse Juridicam non Jam ni Dedutorum quo eum Mandatorum ad Centesimum Termini et Protestandi Act in Legum Judiciali Cadentia per Partem Actoris Edendum Cetera Dc

Inter Sen Franciscum et Mathiam Fratres Juniores Germanos Ludmirskie Act per Sen Matthiam Ludmirski suos et Fratris sui ne pltes. Sen Marianum primod. Joannis Cyrusinski Secundi ad primum voti D. Andreae Jerichi Victorian S. Matthei residentiarii Civitatis Ludmirskie sui Uxorium Cogn. Joannem Faustum et Catharinam Virginem Immediatam Pitistowskie civitatd per eundem Sen Jerichi et Residentiarii sui alionum citatd non hos pltes. Judm Germinum per Decretum viginti Documentorum Jurium Inter hasce Partes in Antecata Judicii sui Cadentia prolatum deducendo impetendo eidem Decreto Secundo Gratorum Partes Documenta ad Causam presentes necessaria prout in Summario Comparuit Libi Communicandi ac Juramentum super realem Communicationem Documentis prestandi Ipsique ni nisi tandi et ad. 5 Mobi ad prosequendum Juramentum postham Legendum Sen Matthias Ludmirski Legi Juramentum praestitit Jam vero Pars citata ni Legum Cadentia hasce Documenta Communicare et Juramentum prestare effect. Documenta que Partis Act cum Summario Comparuit citatorium, Pro Judm Causae hasce ex citis Documenta ad praemissa per Act Partem Communicabi, ac per Partem citatd Communicandi in eadem Legum Cadentia Judicii sui deliberandum deferendam Dc

Inter Gnm Stanislaum Przedpełski Actor et Citatus praeter
Gnm Antonium Sąchocki citatus et Actor praeter Gnm
Theclam de Rycharskie G. Stanislai Przedpełski
Contem citatus per Maritum. Gnm Stanislaum Sącho-
cki cit. per Gnm Antonium Sąchocki. Judicium Cita-
tionis Partium Utrarumque respectu Attentatarum
violentiarum editas decidendo Necessariam esse Inqui-
sitionem ad Contentam Probationum et Terminorum
per Partem Utramque in Sequenti Judiciorum
secundum Cadentia Educenda adinvenit. Q.

Inter Gnm Casimirum Ostrzykowski Actor praeter Gnm
Adamum citatum et Actor Rochum Actor atque Josepham
Virginem Innuptam citatum et Actor Stupeckie per
Gnm Adamum Stupecki suo et aliorum citatum et
Actor nonnullos praeter N. Evam Stupecka olim G. Ma-
thiae Stupecki Residuam citatum per eundem. Judicium
Citationis Partium Utrarumque sibi vicissim respe-
ctu dizarationis metarum Illaesis damnorum ac peractarum
violentiarum editas decidendo Controversijsque Par-
tium inductis exauditis necessariam esse Condicionem
Judicij sui aut Gnum Thomae Kowalewski et Josephi
Pepłowski loci praesentis Burgrae ad Fundum Benedi-
Szatkowo Captatum tempore mutuo Partium Sumptum
Conducendorum adinvenit. Quod Judicium Sive Officium
Burgraliale unius absentia non obstante Conducendae
Condescensurum de Ademptione fundorum dizarationis
metarum violentijs Injurijs Damnis Inquirit Investiga-
lit Inquisitiones expedit Juramenta pro opertu-
nitate negotij excipiet Fundos si Adempti apparebunt
cum Calculo restituendos demandabit Bonificationem
quantum Lui et a quo provenerit adinveniet
Poenas super quo Interest Irrogabit Terminos
praefiget rigeri Annectet totamque Causam
nihil in tactum et Irresolutum relinquenda pro
exigentia legis et Justitiae Terminorumque ac Pro-
testationum Partium decidet discindicabit et
moderabit Cuius vel quod Judicij Decisioni
Partes Utraque parere et Judicatum pati sub
poena Bonorum illo in Termino Condicionis super
Parte Contraveniente publicanda debebunt ac te-
nebunt. Quita poena Simplici Quatuordecim Mar-
carum Pol. Parti per Partem sibi abnicicem Com-
pensanda Judicio autem suo per medium in in-
stanti ab utraque Parte praxi Juris solvendis. Pro
quo Condicionis Termino Partes quas voluerint et quas
negotium poposcerint adcitent Adcitandi subrigere

quo

que que supra Comparere & Judicatũ obedire
obligo quantũ &c. Ego

Inter Jm Valentinum Starcewski Act pltes. Meum
Bartolomeum Lubieński Judicium Cum Cichanowicz
Act cum citat per Jm Paulum Lotharki. Judm Citationem
Jmam Albertum Adducens Fleq Pod ac ei per citat
hmi exandi is Questionem Comparem M. Lubieński
gad Dec. propter meliorem et sufficientiorem sui
Judicij Instructionem necessariam esse Partium
Litigantium que Coram Comparitionem Ingressum
Judicialem Causæ Cadentia Subsequens ad mentem
&c.

Inter Jm Bartholomeum Sucholuski Act pltes
Jm Joannem Petry Lowicki citatũ pltes Judm
Citationis Partis Act Citatũ pro Solutione Summæ
Mille Ducatorum Fleq Pod per se eig Citatũ in
obligationem Agens ex in Rem suam Lowicensem expositæ
Datæ, ea se non recognoscit Jmam Instantiam obligatio
nis ac mandati Judicii cenere Agens edi tum de
cidendo Controversiæ Partium Productis exandis
Questionem Jnem Petry Lowicki premissam
Summarie per se a Jmo Sucholuski Locatam esse asse
rit Agens vero quæ in obligationem dicitur se
assumpsisse pendente Litis Decursu, Locationis
præmissam Jm Petry Lowicki Summam premissam
prædictus Joannes Petry Lowicki Jmam Mille Ducatorum
Partis Sancti Joannis Baptistæ in Anno futuro
1770. ventura Coram Officio et Actis Causæ Fleq
sub pœna Nasuni in Jam Contravencionis Causa
Solutionem facienda publicanda una cum Sententia
ea de causa ad manus et Executionem Actoris
solvendi et reddendi condemnat hanc pœnam Septem
Marcarum Pod Partium Juramento et Subsignatione
supra scripti Judicii autem esse per medium in
stantis præsentis Junii solvendam &c.

Inter Jm Albertum Dobrogelski Act pltes. ergo mandatum J. Antonius Porto
uski sellum pro se Jmo dispensat cum Condemnare permittat Judi
cium super Eadem Litis dispensat Relatione non Solutionis Summæ
Quindingentorum fl. cum Juramento Quorum et Decursus Legis
onus ad quem Publicandi addis mihi Judici Publicandi
Inter Jm Joannem Szatkowski Act pltes. Jm Andream Kaiser

actor

Inter Spr Joannem Bertuski, et Albertum Dobrowski ad effectum
pller. Spr Thomam Kraszewski et Theophilum Dzierzba Judices
Cong. Pti coad per Actorem suu et Testes suos nunc pller. Spr
Stanislaum Zielinski Cattum per Jm Joannem Kozlowski Comp.
serg. Terminator Actorum requisitu Contestatione suum Lendi ad Lend
tam Responsione emicang Benificationis Violentiae peralterum
aut alij eius mandatarij suum ad Judm dict Decidendg neces
sariam esse Condescensionem non ad Lundum Lend Actori magnae
Judicij sui ant Jm Joseph Mlicki et Thomae Kowalewski Lew
gen Burgrabiorum Capitan tempore pria deadventu eius
tempestive faciendo Satisfactione mutuo Partium sumptu
cendurendo adivenit Quod Judm aut Jm Burgrabij aut
unus unus Judex vel Burg Condescensionem Compendatum non
Contractus Lendarij et Inventarij Statutis Legibus Regni Pol
Inquisitionis quibus Compendatis de Desolatione aut reparatione do
tis Promissa inquirit Investigabit Inquisitionis Juratoria ca
pedit Juramenta exigit Poenas super quo interest edendet,
Lendi pfigit Litigeres annuetis Totamg Eandem Causam ad
Contanta Lendi et Contestationem inhil. intactum et irresolu
tum relinquendo finaliter Lendo dirijudicabit commendabitur
Cujus vel quorum Decisioni Partes parere acquiescere ac Judi
cato Obedire sub Poena Mandatis illo in Terris Condescensionis
super Parte contravenientis Publicandi debebunt ac tenebuntur Lenta
Poena Semplici Quatuordecim marcas Polon Parti per Partem
Compensanda Judicio quorum aut per medium interstanti ab utra
que Parte prae Juris inferendi Pro quo Condonis Lendi Partes
quas Volumus et negotium proposcit adeundi adeundo
cum Beneficio reciproci audiatur formandi permittendo et
g. Litis alias Actoratus Lendi expropriatis Condescensionis Caus
quas non Dilatorium inhibendi Comparendi et Judicatum pa
tiendi &c.

Inter Spr Antonium Kosiorowski ad pller. Jm Joannem Siellucki
Ad per Jm Thomam Kowalewski Comparens Terminum Actori
um Cattum requisitu Audiendo Satisfactionis facti ad Actio. Parenti
ac Patrati furti suum ad Judm in alterius Decidendo
dignidem Causa primo in gravibus Objectis suum in Jure
Duis Innocentiae primo manifestiens esse Semitorium

pr

per Partes Utrasq; ad Contenta Temi ad Portestationem tam
in Deductionem quam emendationem ab Objecto in Loco
Judicij cui de eundum arbitrat Tl.

Inter Spes Antonium Albertum Andream Laurentium et Josephum
Fratres inter se Germanos et Patricios Sulkowscki Act. pller.
et quemam Jo Conejundis de Czarnowskie primi ad J. Anto-
nij Uxoreq; Rali Ds. expert voti ad Jo Joannis Sulkowscki
Relicta V. Mater. Valerianus Barbara Uxor maritus
ac Ludovica J. Fabiani Kowalewski Conors Titius et Tibi
Uxoreq; Act. Jam in Term dispereat ne eundemna
de permittant unde super Eisdem Actis disparis requisita
non Solutionis Summa Sina Anno Mille Septingentorum
Uxq; actis dum per Landam Jud de Czarnowskie et tunc
Uxoreq; Rdum ad Jo Joannis Sulkowscki Actis Patris
steriter acta fuerit modo Simplicis debiti Juxta Actionem
Duin quaginta Polos ex Interesse Eumdq; Jo Uxoreq; Rdi
Jo Sulkowscki prudente Dum persolute Utrasq; cum
Prosequibus provenire Act ei prius Succumbi concernen
permittat Condemnari ad qd Publicandq; addict Mtis Fisci Publicat
Inter Josam Josephum Rakowskie Uxorem minoratam ex Spe
J. Valentini Thome Sowinskowscki Act pller Jos Adamum et Si-
monem Rakowskie Fratres inter se Germanos Cottos J. Ada-
mum Rakowski suos et Fratres suos pller. Competens Ter-
minum actricis cum Cottis Solutionis Debiti summam ad Judi
cium Dividendo Quamdiu quidem Judicij sui probat Inscripti
ne Coram acto Officij sui die Decima Tertia Mensis July ao
1780 per J. Valentinum Wisniewscki in rem Julianna Rako
wska actricis Servis Resignata Summam Scaentorum
Polo in Vim Debiti pro de bonis Paternis et Maternis
Concernen de manibus detinue Jo Rakowscki ad Fratrum
suum etatis Cruse, tum et ultimam Dispositionem ad
J. Joannis Rakowscki Actricis et Cottis Parenti in Rakowo
4 ta Aprilis ao 1779. Conditam Filiabus suis in Vim
Debiti Actis Summam Scaentos Pl. Asignasse Jos
Attento supradictis Documentis Statuit Judex Quatenus
Jem Joan Rakowscy Fratres Summam Scaentorum

Florenor

Florent Roby actium in Vim Dotis de Bonis Paternis et
Maternis Concernen ad Proportionem alterius Sororis una
cum Provisione et Victus Annis quibus pendunt à Centum
Computand in ea pro Vigilia Festi Natalis S. Joannis Baptistæ
in ao futuro 1790 Cum Officio et acto Officij cui cum
Pœna Pœnis in casu Contraventionis circa mandatum in Jure
faciendam Publicand prout Summo Originalis inhibitio
mundio et libens gudens Securitate Solvand Quota Pœ
ad Actum Maria Roby Parti in Limine ordinis Stipe
et segregand Judicium quibus cum Partibus in instanti prosequi
Juris Solvend. P. D. D. Expeditionem autem mobilium ad
Proportionem alterius Sororis actium Concernentium alterum
D. Ejus imperfecto Statu Originali tantisper in Limine apud
Acta manend Declarat.

Inter Jõn Stephanum Karwowski Jawbum et alterum Jawbum
ac Gregorium Chamyrskie Thomam Justkowski Casimi
Albertum ac Thomam Ingrowskie Laurentium Landskie
atq; Albertum Chamyrski Rend Chamyry Sathisdictorum
et Deuzgie Haredes et Possessores act, per Eundem Jõn
Stephanum Karwowski cum et alios Actorum ex parte.
M. Antonium Wessel Sacramentarium Pars matis
Rend Amicis Laredem Dominum Ci et Judicij p Jm Casi
mirum Swiczynski

Inter Jõn Barbaram Pietkowska ad Jõ Joannis Stuchowski Rel Ma-
trem Casimirum et Mathiam Filios Stuchowskie ad per
Eundem matrem suos et Filios suos ex parte. Jõn Joan
Bachorowska primi ad Jõ Ludovici Kobyczynski, Ili ad Jõ
Pauli Brudzinski Rel Matrem Mariannam Brudzinska
X Jõ Stanislaum Lisowski Antea cum Ultro Cujus tum Ca
tharinam Bachorowske ad Jõ Petri Kobyczynski Rel Ma-
trem Petrum et Thomam Filios Kobyczynskie Ci per
Jõ Josephum Mikli Terminum Pasto ad diem cum Partem
Citam p Solutione Summæ Ducentorum Quadraginta fl.
p ad Jõ Paulum Brudzinski Actorem modo Obligatorio cap
Rend Craikowo Acto Officij quod Die Trigesima mensis
Maij ao 1772. Jnscend cum ad Judicium ad Deciden di
Siquid in Causa in veteratis cum in Judicio promoveatur pro

ad a

rinde Brenti "Legis Partibus Dat et Concedit Communicatu new de
cumentd & Sequen Edentia Judiciorum cui & Summa
ria ejusdem &c.

Inter Jros Stanislaum Szwarcaynskie ad J. Nicolai Sobolewski
ACV matrem atq Jacobum Sobolewski Actium ad
& Actium suu et patris cui nunc pller. Et quia ad
J. Jacobus Sarjeicki Vice Regens Adpolicy atq Josue
pnus Lesczynski Actis pars in Causa disputand orta inde
mnare permittunt & inde cujus Edem Actis disparen
misaus a Computationis Judicum quid tigne Exemptionis
Septum in Bonis Wiechuszno sit in Possessione Ad Contra
Actis pretendund Decernendj in pretensa Eadem Exemp-
tiona incompetenti Actione Permittj Condemnand ad qd
Publicand addit Mlis Judicis in alterata non Eunend
JJ. Sarjeicki et Lesczynski Evasio Actionis et Causa Publicd

Inter JJ. Adamum et Simonem Fratres nitos et Germanos Rakow-
skios ad "vel per Jm Adamum Rakowski suu et patris cui nunc
pller. JJ. Jakubem Rakowskii et Josephum de Lesczynskie ad
Judicum Censu Actis et Acta per Manidom suu et Centi cui
nunc pller. JJ. Albertum et Franciscum Rakowskie Actis
& J. Jakubem Rakowski Compare Terris Partium Respe
ctu Exemptionis Fundorum Disaratationis metar generalium
Damnand tum Advocatio Violentiae Summa ad Judm dnt
Dividendo necessaria spe Condescensionem cui Eundum
Censorum Rakowo Judicij cui aut JJ. Thomae Kowalewski
et Josephi Lipkowski Actionatorum Lubinski Loci pars
Burgrabiorum Capitalo tempore pria de adventu cui tum
pealive faciendo Acusatione mutua Partium dum pte
Andauendorum advenit Quod Judm cui JJ. Burgrabij
Aut unus M. Judex vel Burgrabius Condescensus cui Com
portationem Documentorum Ad Causam pnes pertinenz inspiciat
pria cujus Realem computationem Juratoria cum probatione in pun
gat, quibus computatis de Exemptionis fundorum disaratio
onetarum ac variis partium pretentionibus in quid invenerit
Ibi Jurgdictionis juratoria adjudicet Bona cujus quo inter eos
extendat Juramento exigendo Beneficationem Immediam quod
remisse Partium pretensionum advenient Eundo Ostiga Lingu
ae

sui annectet volamq; eandem causam ad Contenta Remd et Documen
ta Partium finaliter deinde dispudicabit et mederabij Cujus
vel quid Decisioni Partes Parere acquiescere ac judicata Dcti
et sub Pœna Bannis illo in Termo Centum super Carte Contrave
nte Publicand Debebunt actinebunt Cuita Pœna Septem
Marcar Argenti Cuius per Partem exequendi Judicio quoque
cum Stili in instanti prax Juris solvend Pro quo Condemn
tio ari Termo Partes Juris Debuerint et negotium prosequi
Cadeisent absolutam dimitti sub Rigore Comparend et Judica
tum patand DD

Inter M. Franciscum Rozanowski Tribunum Bresting Nepar Dominum
et J. Nicolaum Sulkowski Administratorem Actorem ex una Pte
Sulkowski una et Dñ sui nñe pties. Pars Adamum Kowalewski
et Magdalenam Kolczynska Juniorem Conjges Citatum et Contra per Mari
tum suum et Contra suum nñe pties. Pars Bonifacium Kowalewski
Rd per Dñm J. Adamum Kowalewski Comparen Terme Partium
deputatu Subdito infugarum exhibitionis tum Damnd peractd
suis Decimis ac in Objs ut cum adantej suum ad Judm
Edictis Diuend nuncupatam esse ad Contenta Remd et Docu
mentum Partium Inquisitionem tam in Deductionem quam eorum
Dationem ab Objtis in Segnen Judicij sui per Partes Utrag
Diuend censd Rl.

Inter. M. Ludovicum Comitalem Venatorem Lanicien ad pet. Leo
nardum Comitalem Rudnicki Jm Jurgenium Wendrachi Rd et J. Casi mod
Succzynski Jurarum Plenipot. Terminum Adveris cum Citatum
et Solutione Summæ Centum Septuaginta Flor quorum Flor
Rd prefatis numerando et ad J. Joannem Wendrachi Actis
asperbente Vestibulo Leopoli Actis Officij Judic Ter Stis in Pro
cessu Testi Scapularis B.V. Mariæ Ao 1764. expendenda Provisio
re Juramd una cum Provisione quorum ad Judm Edi
Diuend nuncupatam esse Inquisitionem Communicationem Do
cumentorum ad Causam pretens exhibitam et de quo Cadentes
ante Lecti per Summaria Audienda adhuc Rl.

Inter Jm Sororium Lubieniecki ad pties Pars. Mariannam de Ko
dzibrodzkie et Jm Josephi Zabrzewski Locillatoris Sequacem et Pro
curatorem Cum Plures Fratres Sororesq; Germanos et Germanas
Virginem Joannam Catharinam Citta per J. Partem Actis Jm

Comparen

comparuit siquidem J. Zaleniewski M. M. Zaleniewski filii Ed-
uardi ex Ejus Testimonii Originali ejus admissionis ad Curatoriam Ter-
minis duo cernendi, deq. successionem ejus admissionem Jtem
Sedalioverski Castellani Plocensis Ord. Regni Equitis et M.
Josephi Rokitnicki Procuratoris Plocensis ex Judicium Terr.
Plocensis Civ. per Testimonium Officii Registri Ord. Regni Judi-
ciorum Terrestrium Plocensium Subscripti Deq. Regni Judi-
ciorum Terrestrium Lubraczensium Subscripti Deq.
Partes Jmo Ignatium Pintowski Adm. Alter. Jmo Thomam Scilski Dest-
ructus Equitatus Nationalis Rni Commissionem Ultimo Alter.
Terminum Partes satisfacere debuit Judicij dni in Actis Citationis in-
ter mutuamus Partes jam saepe injuncta Partis Comparitionis
Judicij ni ita praefati comparuerunt Partes Alter Comparitionem Ju-
dicij paruerunt quindo satisfactionis in omissis declaratis Partibus
ni causa cognita jubet ni cognitionem. Terminum actoris per
Sequestrum Decretum Judicij cui inter mutuamus Partes Censeruit
Quod Deciendo Dicit quidem Jmus Pintowski Beneficium
tionem nonnullis Allegatis per se Censeripto et per se-
cum Judicem Subscripto Specificato Partem Citatam non
venisse Eidem Citato agnoscente etiam actore Ante Compla-
nationem respectu Causionis de Jure Admissionis inter al
Censeriptum datum Partes Citatam Convenisse cumtamen Je
J. Pintowski circa Complanationem Respectu Cognitionis
de Jure Admissionis de Dato Quis nisi suum Actis
Terminis Quis Ao 1707. inter te causa, et JJ. Scilskie
Ordinis Quis Ao 1707. inter te causa, et JJ. Scilskie
parte ex altera Censeriptam JJ. Scilskie de Omnibus pro
tionibus requisitis Deo non posse Beneficationem
suppraeservat rerum Allegatis Specificato Eidem Jmo Thomae
Scilski Ante Complanationem datam praetendere arbitratu
rio nicompetenter Eundem J. Pintowski agere debitas Mem-
rio nicompetenter Eundem J. Pintowski agere debitas Mem-
rii Annuum Deque Jmi Pintowski proprium ejus
Eundem J. Scilski caristeq. Jam J. Scilski praedicto Jmo
Pintowski in Praefanto citandat. et quoniam citandi et
Deo libri quantaq. D.D.
Jmo Ignatium Dominum et
Jmo Ludovicum Dominum
Scilskie Administratorem ad per Dominum
dem et Administratorem ni me Alter. J. Antonium Jmo
quem

nium et Thomam Chudzynskie Cit. et Indicem per eundem Jm
Gregorium Chudzynski suo et Fratrum suorum nomine Cem
parere Terminum pro Anterius Decretum Judicij sui in jun
cto Repositionis Inquisitionum inter modernas Partes in
Antecata Cadentia promulgatum Decidendo Insistendo Eidem
Decreto tenori Partes reponere Inquisitiones suas hac in Cau
sa eductas idque in Instanti et quoniam Partes Utraque
Easdem Inquisitiones tam in Deductionem quam Emenda
tionem eductas reposuerunt proinde satisfactione in prae
missis declarata ad Actionem Earundem condescendit
Quandoquidem Judicio suo sufficienter probatur JJ. Chudzynskie
Jsum Paulum Rogienski Oves leprosas pellenti per Sylvam
transpellere adpivasse, Unamque Ovem cum agno ex hisce
Ovibus leprosis in hanc sylvam relictam per hosce Jnosos Chudzyn
skie revertendo Domum repertam accepisse et in gre
gem Ovium suarum Eandem immisisse, Jnoso Rogien
ski posthac suam Ovem investiganti et eosdem Jm
Chudzynskie requirenti ~~hanc~~ Ovem et quod sit lepro
sa dicenti hanc Ovem neri extradidisse nisi in sui
grege detinuisse annisi tempore Autumnali, Jnoso Rog
ienski quotam pro eadem addictam persolvisse, ex hanc Ove lepro
sa omnes sui Oves lepra infecisse in post Verveces suos
Jnoso Lisowski Verveces propterea M. Zimpicki acterum
coomenti ~~[illegible]~~
~~[illegible]~~
~~[illegible]~~ et nesciunt suspectae illi pro hieme coomenti interro
ganti easdem esse sanas et ab omni suspectione ~~[illegible]~~ certas
esse declaratas ~~[illegible]~~ divendidisse, per Jm Lisowski fidem
Eorum rectitudini ac propinquae vicinitati hosce verveces
in gregem verveces Numerum Trecentos Quinquagin
ta efficiens Aliunde calveis ubi sanae greges reperiebantur
et adusque existunt Coemptos impulisse, in eisdemque Verve
cibus a JJ. Chudzynskie coemptis primitus Lepram

apparuisse

apparuisse, ac per Ovillatorem Jnsed Chudzynskich post ani
madversionem in hisce ververibus lepræ per M. Lempicki
conductum segregando hosce verveces per signa sibi bene
notos ac in præsentia aliud Ovillatorem recisos omnes
esse leprosos clarificasse, hosceq verveces uti leprosos
rursum ad Gg. Chudzynskie Dominos sui recepisse,
ac ~~Eiusd~~ Cutes ex Duobus minis lepra infectis et per
M. Lempicki præpediendo majorem defectum propagare
Occisis suscepisse per Gg. Chudzynskie susceptis sui
is ververibus pro hisce suis ververibus solutibus Summam
levatam M. Lempicki restituisse, Nihilominus
tamen ob Socium et existentiam suorum verve
cum in grege Vervecum Mu Lempicki Omnes ver
veces Aliunde ex Sanis gregibus Coemptos in
fectionis lepra Causa extitisse, et Dammum non
postremum præcipue lepra in ardua hieme grassante
intulisse Ea propter Jndm Gg. Chudzynskie pro lausato
ribus Damni Deliberatis agnitis, M. Lempicki
admissibilem ad Evictionem sui Damni Causa illorum
illati adveniendo Statuit Quatenus Idem Mus
Lempicki Dammum sui in ververibus Causa horum
ac Gg. Chudzynskich sibi illatum præsente Conscriptio
ne Regestri ac Salvo moderamine Judicij sui in se
quirq Judiciorum suæ Cadentia Comprobet. Post quod
comprobationem subsecutam vel non Jndm Decernet,
ad quod Juris erit &c.

Inter Magnificum Stanislaum Bolutnicki
Tribunum Sierpcensem Actorem et Citatum pnttr
Macum Josephum Calasantium Kampen
hauzen Citatum et Actorem pnttr Comparentem Terrestrem

Terños Partium et quidem ex Parte Maci
Rokitnicki conq Macum Kampenhauzen
pro danda Justificatione de Obitu olt Hone
sti Caroli dicti Pokorny apud eidem Mam Kam
penhauzen inservitijs existentis qualiter de hac luce
decessent tum pro Poenis exinde emergen
tibus extendenq ac in alijs Circumstantijs
Jam quoq ex Parte Maci Kampenhauzen
respectu decernendarum pro Caesiva sui Actt
Circumscribtione ac indebite Processu agra
vatione "Poenarum" suum ad Judicium edit Deciden
do Controversijs Partium prolixe inductis
exauditis Necessarium esse hac in Causa
uti Gravis Objecti Moram non Patienti
Scrutinium instantanei per Partes utrasq
tam in deductionem quam emundatio
nem ab Objecto ex Testibus Fide dignis
a qua cunq Parte per duodecim inducen
dis educendq arbitratur et Additur eisdem
Partibus Mnlis Judicialis ad Pronunciandam
super incorruptionem Testium Jura
menti Rotham Praestiterunt hocce Ju
ramentum tam Macus Rokitnicki
quam Macus Kampenhauzen Conscri
bant itaq Interrogatoria eadem sibi Com
municent et Eadem Subscribant Inter
rogatoria Conscribserunt sibi Communica
runt et Testes subscripserunt Inducant
Testes in Interrogatorijs Specificatos et
Scrutinium educant Testes Pleno in Nu
mero induxerunt et Scrutinium eduxe
runt post expeditum hocce Scrutinium
denuo Partium Controversijs exauditis
ad lectionem supradictorum Scrutiniorum
Judicium accessit Quibus lectis et per Sin
gula Puncta diligenter examinatis Quan
doquidem Judicio suo deductum est olt Ho
noratum Carolum dictum Pokorny Na
tione Boemum in Regnum Poloniae
advenam Vita et Morum Pravitate
Exemplarem Catholicum in Arteq Musicae

Musicæ et præcipue Instrumento Arfæ exac
tum Servitia apud Macum Josephum
Calasantium Kampenhauzen Capite neidam
Sielecenæ suscepisse et eadem interstitio se
mi Suorum Annorum modeste et Fideliter
exercuisse ex suiq applicatione a Domino
sui dilectum fuisse Certo tempore in
Anno Præferiti Macum Kampenhau
zen in hilaritate Animi existendo nullo
tamen vel minimo ad eundem ~~tamen~~ olt
Honoratum Carolum habito unquam
Rancore ex ~~[illegible]~~ Scopetis in Residentia sui
ad Ova binis Vicibus explosisse, eidem
olt honorato Carolo Arpha iam vero
alio famulo fidibus ludere disposuisse
tunc temporis excepta de Pariete Bom
barda longiori una ex tribus in eadem
Pariete Pendentibus non sui Propria
et quod sit Onusta ignorando eandemq
in Manibus tenendo infelici Casu cod
in Momento quo Famulus Macum
Kampenhauzen de Onustione ejus mo
nebat explosisse eaque Explosione to
ties dictum Honoratum Carolum Ar
pha ludentem et ex Sella assurgen
tem in Caput Conjaculasse postq idem
olt Honestus Carolus in terra Ceciderit
Macum Kampenhauzen eundem id
per Jocum facere reputasse ad lucem
Candellæ animadversa in Capite ejus
Sanguine Nimio timore Correptum
fuisse in Cubile se projecisse flevisse
multisq Signis desperationis Dolo
rem hujus Casus remonstrasse olt
vero honoratum Carolum de terra
levatum vi sua non nisi pro Mani
bus detentum ad residentiam familiæ

familiarem Centum Passibus ad Residen
tia Curiali distantem vixisse et de Vespe
re usq ad Mane vixisse acceptaq a Paro
ho Litocinenę ad disponenda conducto
absolutione Vitam cum Morte Com
mutasse Considerata itaq suprascripta
Scrutinii obloquentia Licet si Mãcus
Kampenhauzen non deliberato Animo
imo Casualiter et inprevise olt Hono
rato Carolo Polcorny fata accelerasse
videtur tamen per repetitas hac die
trinas in Residentia inter homi
nes adstantes explosiones nimis in
Circumspectus et sine Omni Anim
advertentia usus Bombardiae usus probat
ex quo incircumspecto usu Bombardae
et hunc Casum evenisse deducitur Ideo
ne Pretiosa vita humana et si Casu
aliter adempta impune mittatur
Punibilem eundem Mãcum Kam
penhauzen declarat et decernit Quate
nus idem Mãcus Kampenhauzen Turim
Castl Plocenę superiorem in et pro Feria
Secunda post Dominicam Conductus
Paschae in Anno Futuro Millesimo Se
ptingentesimo Nonagesimo Ventura
ingrediatur ejusq Sesionem per Spacium
Dimidi Anni sine Intermissione Continu
et et expleat nec non in Egressu de Turri
pro Taxa Capitis ejusq olt Honorati Caroli
Marcas Ducentas Quadraginta iam vero
pro Abusu Bombardae seu verius in Circumspecto ejus
usu Marcas Ducentas Mãco Stanislao

Rolutnicki Tribuno Sierpiensi Actt Cau
sam hanc Promoventi vel ejus Plenipo
tenti Coram Officio et Actis Officij sui sub
Pœna Baonis in Casu Contraventionis
circa Manifestationem in ibidem tamquo
ad non Sessionem Tunicam quam non
Solutionem Marcarum faciendam Pu
blicanda Judicio vero suo Vadium Capi
taneale Simplex sub Seorsivo Rigo
re ex Regestro Pœnalium extendendo
Solvat et realiter enumeret Decreti
Præsens Vigore Movit Mancus Kam
penhauzen ad Judicia Tribunalis Rni
Petricoviensis admissa Scrutinia ob
sigilata Sigillo Castri Officij sui
Partibus in instanti sunt extradita

Inter Generosos Franciscum et Mathiam Lutomierskie Actt per Dnum Franci
scum Lutomierski suo et Fratris sui nomine pleni Generosi Franciscum
de Kwasiberskie G. Josephi Chądzynski Centum sui Utrosque
Congres Martinum Chamynski Cittis per Dnum Josephum Pepłowski
Generosi Joannem et Agnethen G. Joannis Zaleski Centum sui Utrosque
Congres Anastasiam Virginem nuptam Kwasiberskie Andream
Zglinicki Cit per Eundem G. Pepłowski Martinum et Franciscum
Zglinicki Cit per Eundem Comparere Terminum per Anterius Decretum
Judicij sui in junctis Communicationis Documentorum Conservatum
Dividendi Insistendo Eidem Decretum statuit quatenus Partes Docu
menta ad Causam præsentis spectantes per Summaria Conscriptis
sibi Communicent, et super realem Eiusdem Comparationem
Juramentum expleant idque in Instanti præstitit Loco Juramentum
G. Franciscus Lutomierski et Documenta Parti Actæ Communi
cavit, Pars vero Citta Documenta sui in Sequenti Cadentia
Communicare Offert Ideo Judex Causam Lauci post Compar
tationem Partes sub Documentis in sequenti Cadentia Judicandi
Offert TC

Jokr Joannes Paulum Kraiwa Ilyinski et Angelum Wiecinkowski
Congr ad arguendum certan in Ospa mentis pretens S. Simonem
et Mariannam de Olszewskie Judicem Congr Lucentem Andream
Kwalski et Mariannam Lukowskie etc. Congr Joannem ad
Cathinum nec non Infidelem Salomea Herschowicz et Zobor
Congr C per Paulum Lukowski Compareg Terminum per
antecessum Decretum Judicij cui objecto Confessatio in
Id tudemus Facto Conservatur Decidendo Interstendo Adeund
Decid statuend Judm Quatenus J. Ilyinskie Comparens excus
in Obmutescione Coram actis Officij pretx Die decima mensis Octo
ao 1790 facta specificatas et ubi per Infidelem Solamon
cind inflicte et petiti tales Terminos ad Solvend et Decid Congr
Cur idz in Judicio Comparand Duly J. Ilyinskie Retta supra
scripto Quatenus Comparitione Statuti Judm Quatenus
Dem Infidelis Solamon Manus Dignitat et tales suppressas
aspicimus in Supradicta Obmutescione specificatas per Dnum Ju-
Edicium advocatum in Cog Terra Samund. per Dn. Sl. Ti
um Regium in Ad futuris 1790 Decembris Coram Officio
et alijs Officij pretx sub Pena Pondris in casu Contra
ventionis cuius Mandatum in Ipsid faciend Publicand Actor
J. Ilyinskie Subsid Quota Pena Decem Marcas Solv
Parte in Terra et sub Rigore supradicti Judicij quod sua Stat
in Instanti prout Juris et mand. &c.
Jokr Jan Antonium Mikorskie Dnum tum Sl. Casimirum Pongulski et Ni
colaum Wiesbowski ad perdend sua et Dignitatem ad Nic Jelen
J. Franciscum Sawalkowski ad per Jan Paulum Lukowski J. Jaworski
Bindmichel ad per Jan Jaworski Leniewski et quemdam J. Sapieha
de Szaskowski Ilyinskie Ad quem in Terra dispand et Sententiam
et permissa quid superludem Lite dispens Statide non Solutis
sub gravi et gravibus debitis ac huius Ulterius facien
Dec interdicis permulta Tendentia ad quam Publicand Acta Ski
Judicis cum Comparit et non Causa quem ad Cancellariam dispens
Suspend &c.
Publicat

Jokr Jan Marianna de Lewshie et Jan Franciscum Carshow

wski R.C.V. Matrem Joannem Gener. et Franciscum de Cza
chorowskie filiam Alias invicem Conjuges atq. Thomam
Filiastrum Krzywkowskie Acto per Eundem Gen. Joannem Krzy
kowski Suo ac Suprascripto Acto nre pltr. Gen. Adamum
Czarnowski et Franciscum Maliszewski Cito et Judicem per
Gen. Valentinum Zołtowski Judm Tmum Acto Con. Cito suum
ad Judm Instituto Decidendae Necessariam Esse Inquisitionem Con
descensionem Judicij sui aut Gen. Pauli Sulkowski et Joan
nis Niedroski Loci Pstae Burgr. ad fundum Rdi Milodroj
Captati Tempore adinvenit Quod Judm aut Officium Burgra
biale unius absentia non obstante Mutuo Partium Jun
ptu Condescensum Computationem Documentorum ad Cau
sam Pstae Spectantem Pro via Comprobatione Juratoria per quem
Interest Demandabit Dimissionem Sortis pro re Cuius In
terest Injungit Calculum si Juste Debebitur Dandae
Sententiabit ad Dandae Rationem de Summis Parati
rebus Mobilibus et Vestibus factis ob q. Adami Krzywko
wski Derelicti quem Competierit adstringet Extraditio
nem tam Earum Rerum quam Documentorum demandabit Solutio
nem Summarum quae Juste Cui provenire Apparuerint In
jungit Bonificationem omnimodam Cui et a quo provenerint
adinvenit Indictiones Resolvet Tmos Praefigit Rigores
Annectet Causamque Pstae ad Contenta Mandatorum Tmorum
et Documentorum finaliter Decidet Dijudicabit et Moderabi
tur Cujus vel quorum Decisioni Ptes Parere et Acquiescere
ac Judicato obedire sub Poena Bnis Illo in Tmo Condicionis
super Pte Contraveniente Publicanae Debebunt ac Tenebuntur
Luita Poena Septem Marcarum Pol. pti in Tmo et sub Ri
gore per Ptem Compensandae Judicio vero suo totique ab
utraque Pte praxi Juris solvendae Pro Quo Condicionis Tmo
Ptes quos voluerint adiuvent adiutanae sub Simili Rigo
re Comparerent et Judicatum Patiantur Deinque

Inter Gd Michaelem Goyski Vice Regentem Terrea Dobri-
nens Acd per Gm Paulum Cellinowski Insert Plen
Et quendam Jõem Matthiam Wolski dtg Wolsi ex
Syblis Joannis Delicet Mercator antiquus Civitis
Varsavien Cedi quem in Jure Dixissent et se Cond-
mnare permittunt provide super eis Cedi dispo-
nend tne bonificationis ptenspionum ex stando Bnd
Biali Slury emicam extradonis rer variarum deser-
nendque penalitis pro Contravencione Decreti cum
Sublacent processu permittitur Condemnatio adm
publicanq additur Alis Judis Publicatõ

Inter Joõm Medikiorem Kisielewski Thomam Kradinski tum do
micellam de Lubostkie ott Gi Michaelis Rapiorski Altidiam
Acd per Gm Thomam Kradinski suo et suppraticor Acd nme
pttis Joõs Casimirum Paprocki et Matthiam Zgierski Cedi
vindicjen per Gm Thomam Borowski Judm tenus Acd re
spectu absentatus Violentiar suarum ad Judm instituti dei
dendo necessariam esse ingressionem, ad Contenta tnis et
proam pttis Acd per ptem utramq in Segnem Judicijs
Scis dam in probacionem quam emundacionem Edmund
censet Arnõ Conto.

Inter Gm Gregorium Przyborowski Acd pttr. Joõs Joannem et Nico
laum Cywinskie Cedi per Eumq Gm Nicolaum Cywinski suo
et statûs sui nme pttr, Judm tenus Acd com Cedi respectu
Solucionis Summe Octuaginta unius flor Pol in vim Obli
gacionis Sortis Bonor Grudzewie Cedi Joõi Joanni Cywinski adjem
in Exercitu Regni Existenti per Gm Przyborowski Acd tributa
expedicõis Suum ad Judm edita com pticm Cedi instituti dei
dendo Quoniam Cedi Joõs Nicolaus Cywinski Comparens
hancie Summam Octuaginta unius flor Pol per Gm Joan
nem Cywinski al addre non percepi esse profert Sen
tentiat Igitur Judm gratiosus fidem Joõi Przyborowski Acd
in Lam Juramenti rethare pro ad Summam Octuaginta
unius flor Pol eid Joõ Joanni Cywinski citt. Comparen
frati actualiter pecun debit et nullo modo sibi bonifi
cation ibidm in Segnem Judiciõr duõr tnis comprobd
post quam subsequens comprobacionem Judm decernet
id quod Juris erit

Inter Gm Joannem Olesnowski Sutrem et Oppidanum Plocen
Acd pttr. Andream Szczuckie Cellum pttr. Compar Causa
adtur

Actoris eorum Cittum respectu attentatae Violentiae ac aliae circum
stantiae suum ad Judm edd Decidendum necessariam esse
Inquisitionem ad Contenta Termi et Protestationis per Partes
utrasq edecundam censet Zl.

Inter Tamatos Laurentium Dobrowolski ac Juliannam de Sa-
wickie Conjuges Parentes tum Mariannam Virginem Inno-
ptam Filiam Dobrowolskie Civis Pvcerum Act per Eum
Tamat Dobrowolski suo et aliorum Act nne pller. Jos Andre
am Swięcicki et Mariannam de Grekowicze Juricem Conjuges
Cittis per Maritum suo et Centu suae nne pller. Comparentes
Citationem Actorum eorum Cittes respectu attentatae Violentiae
ac aliae circumstantiae suum ad Judm edd Decidendo
necessariam esse Inquisitionem ad Contenta Termi et Protestationis
tam in Deductionem quam emundationem per Partes utrasq
in sequenti Judicij suis educendi censet Zl.

Inter Jm Valentinum Brochocki ad pller. NN ac Spbles Franciscum
Civitatis Sae Rae Mattis Consulem Benedictum Jacobum et Constanti
num od F. Antonij Sikorski Tibos tum Juliannam de Jolly
Ejusd od F. Sikorski Rlviduam Citt et Judicem pro Valentino
Zittowski et quoniam Tamata Josepha de Sikorskie od Tamat
Joannis Guzowski Rlvidua Citt praesens in Termo disparet et
se Condemnare permittit proinde super Eadem Cit Ratione n
Solutionis Summae Octingentorum fl ex majori Summa
Mille Octingentorum fl. per od F. Sikorski Contracta re-
stans cum processione provenienti in Lucro Ultimariae fertis fi
nalis faciendae Executionis permittit Condemnat ad quam Publi
candi addit Mtis Judlis cum Comparentibus Causa praesens
suspendit Zl.

Publicat

Inter Jm Josephum Lukowski ad pller. Jm Casimirum Bierko-
wski Cit per Jm Paulum Zittowski Comparentem Citatum Act
eorum Cit respectu attentatae Violentiae suum ad Judm edd
Decidendum necessariam esse Inquisitionem ad Contenta Termi
et Protestationis per Partes utrasq tam in Deductionem quam
emundationem educendi in Sequenti Judicij suis censet Zl.

Inter

Inter Tam. Stephanum Matkowski Civem Racinien. ad per
Stanislaum Lagunam, et generiam P. Carolus Turski Cultus
Posn. in Terris Dispar. et de Condemnare permittit unde
super Eadem Cita Disparen. Relatione et Solutionis quota
Terminum Aund. Lung. cum prosequi pervenit Decernit
Condemnat ad qm Rabbicam. Addict. Pbli. Judi. Rabbicen.
Inter P. Valentinum Zaltowski Beld. Actorem. Qm Paulum
Cheynowski et Barbaram de Wrobliowskie priores Cong. Sui
Catharinam Cheynowska Virginem Innuptam. Et per Eund.
P. Paulum Cheynowski suos et suppraserv. Et. nre pller.
Comparen. Citatione Partium respectu Attentatae Violentiae
suum ad Judm. Edi. Deinde necessariam esse Inquisitio-
nem ad Contenta Caeruli et Protestationum per Partes
Utras. tam in Deductionem qm Emundationem in de-
quem Judex suis eduend. censuit Et.
Inter P. Valentinum Zaltowski Beld. et Sophiam Pintowska Sp.
viceu. Cong. tum Annam Zaltowska Virginem innuptam
Act. per Eundem P. Valentinum Zaltowski suos et Contra ac Libe
suos nre pller. P. Josephum et Franciscam de Zyglewskie
Juniores Cong. Parentes Casimirum Obrębski et Barbaram
de Zaltowskie Cong. Rt. et ad per Eund. P. Casimirum Obrę-
bski suos et alios Rt. et ad nre pller. pro Valentinum Obrę-
bski Rt. per P. Casimirum Obrębski Comparen. Citatione
Partium respectu Attentatae Violentiae suum ad Judm.
Edi. Deinde necessariam esse Inquisitionem, ad Contenta
Caeruli et Protestationum per Partes Utras. tam in deductio-
nem qm Emundationem in sequent. Judicio suis eduendam
censuit Et.
Inter P. Josephum Leszczynski nomine
Inter m. Sororum Cieszewski Vexilliferam Stabiens. Dni
et P. Jacobum Białłozorski Administratorem ad per Eund.
P. Jacobum Białłozorski suos et Dni. sui nre pller. Ergas
eundem Dn. Alexium Parens et Albertus Filius Dankowscy
Actor Posn. in Terris Dispar. et de Condemnare permittunt
Unde, super Eadem Cita Disparen. Relatione Dni. Actoris
Citi

Alby aui ad Scripta Recommendationis per Illum vero suae
pho eisdem scriptis rerum Varia ergastar pecuniarium
clandestine Intercepcionis ac alia Crimen tanta Lenio Corpus
Iuscad permitty Condemnad ad gen Publicam addet Pbis
Judlis -
Publicatum
Ferm Antonium Kierzybski ad pstm Paulum Zaltowski et
queriam Ff. Danielem et Laurentium Nowakowsky Et pares
in Lenio Disparen exae Condemnare permittend proinde cuperdend
Et Disparen in Luco Solutionis Summe dem Asseuratis
cum pensione poenien Corum permitty Condemnad ad gen
Publicam addet Pbis Judlis
Publicatum
per Ferm adamum Siekluski ad pller. Mm. Standalcum Cap-
ellm Generalem Exercitus Dni et Sophiam de Kempicki Jmicem
Pinger Dnos arg et Joannem de Benis marschum Bertlatorem
Ceteros pstm Paulum Zaltowski Corpore Catain ad eas Cittes
respectu Attentatae Violentiae ac alias Crimen tanta eum
ad Judd addt Duidend necessariam esse Jurisdictionem ad Centen
Et Lenio et Portes tarin Respective Uharg in Pequen Judg
emio educend cen ad Dl.
Ferm Andream Smusinski ad pller. Inquisitorem Ff. Martinum Bg
Borwski Ceteros pares in Lenio Disparen exae Condemnare permittit
proinde superseden Cto Disparen in Luco Solutionis Auscul
Dungarico Quatuor permitty Condemnad ad gen Publicam ad
Publicand
detur Pbis Judlis
per Ff Joannem Rzyszkowski Scriptum Bonyszewicz Economum
Et pller Ff Joannem Wituski Ceteros pller Lenio adeuntes
cum Et eorum ad Judm addt Duidend Controversiae Partium
Crimen tanta ab alio Capite Lenio Condemnationis remittit
et quia Actores Omnia Ipsis Ff Wituski Adita et Custentata
Fore Eidem actoribus opportune juste Dispositionem Commissa
ry Celsissimi Principis Episcopi Cloven Custodibus Sylvae ac
Dictis Wituski Cuspidi Sylvae Deplanirem Assignatis extra
Dictae Insertae ac Eidem Dispositionem Commissarij ad Pia
Officiant, pro actor Dispositionem in Jonisio ac Inclusa Pascuis
Autem Wituski sibi non Omnia Adita juste Contentum Fuisse
Ff Rzyszkowski extradictae Allegante Inducta Crimen Statuit Ju
Dicun

Dictum quidem Jo. Przyłowski duo Rotho qd Omnia adora ad-
sustentandam Stellensis spectantia pista dispositionem Comm
vany Idem Jo. Witowski extradidit, cuadam in pridanti erad dy Mlus
Judiciali ad Rethivandq praestitis Luce Juramentum Rotho
ponisq Jo Przyłowski Pro attenta Eaq Evasione in presentia
Acti facta Eundem Jo. Przyłowski a promissa extradictum

Adenum libenum Gaud & Pl
Joannem Matthiam Cenowski ad pller. V.A Joannem et Catharinam de Lisnieuski Jo-
iciem Cenq Parentes ejusdem Filium Actricis Cti pro Joannem
Witowski Parentes suos exoptasse ad nuptias. Comparet quidam Jo
annes in Castro Gostinen jam presentia ejus dixit Deum Eundem nu
ubesse pro quo declinat quia inordinate, ac Locus Pdo Cto Gostinen hemd
ad Judicandum.

Inter Jo adrianum Zukowski Actum per Jo Mariannam Borowska con
Ejus in absia Jo Antonij Borowski Agens pitte exponiam Jo Jos
Pistowski Cti quem in tribo disparet se Condemnare permitti
proinde super Eoq Cti disparen rne non Solvendo Protestan
aureos hungs sero asecurat cum provisione provenien pe
mittitur Condemnato ad quam publicand & aditur Mihi Jud

Publicatum

Inter Dnum Actum per Eam in absia ejusq ajen pitte, exponiam
Ejs Marianna de Gosciche ob Jo Francisci Duplicki relictam Consor
Viduam Citta quem in tribo disparet se Condemnare permitti
proinde super Eaq cti disparen rne absq Victoria de Bom
Zukowo Subdita a grege Decidium acceptorum decernen
penalitatis permittitur Condemnato ad qm publicand adi
tur Mihi Judi

Publicatum

Inter Jo Josephum Niegorski Actum pitte, Jos Albertum Parente
Mathiam Marcellum Catharinam et apoloniam Filios et
dicis Sobolnickie Cti per Jo Petrum Sobolnicki Judm Tri
Pti Actum contra Cti suum ad Judm instituit Decidendu
necessariam esse ingrossem uti in Causa respectu alter
tatar Violentiar duo in Judicio promota ad Contenta tra
et probandi pti Actum per testem utramq tam in probat
nem quam Contradictionem in Scriptis Judicio suor
Fortis exhibendi arbitratus termino Conservato.

Inter Jos Stephanum et Gregorium Szczyncskie fratres inter se ser
manos ad partem Mos Joannem et Ignatium Chamskie fratres
ria Podcienę ciu per Jm Romam Kowalewski ad Obiectam sor
Demnacionem ex pte Jae Marianne Graczinska ultimi Nuptus
od Jo Antonij Kegiewski Alwitne super Mgros Joanne et
Ignatio Chamskie in Judicijj Officij Jdeneę die 27. Mensis Apri
lis ao Jdeneę rne non Solvendi Summa duos Milliun tyne
obtend et publicand teneri Cosę Mos Chamskie docere de loco
standi tandem inducti racionibus pro parte sibi egostituere
documstandi Cosę Mos Chamskie Judex arbitratur ime dubi
cieneę se Jdę Mi Chamscy Sententiam Judm gratanus in Congi
tionem loci standi solvant penam Simplicem Quatuordecem
Mar Pol pti et Judicio sub pena banij ex Regestro pepali
um tam pro parte pti quam pro parte Judicij extendend
Laberej Locumstandi Cosę Mos Chamskie Judex declarat in
Causaj Jdeneę experiri mandat in Experimento Judex Primum Pti
Andreę respectu Solvendi Portionem ea Summa gringentos flex
tyne et Sextarj unius auti Officij eius fra Bta in Tighi Jesu
Patris S. Joannis Baptę ao 1750 per ob Jm Martinum Fra
tia ad Jae Rosalie Dzierzanowska ob Jo Victoris Chrpski Cont
in Borno Lupachy modo Simplici debiti insere ac ex re Jpt
dicnis respiciens conspectum eiu summ ad Judm institut deciendo
Controversijj pium inducti exauditis altera mane per M.
Joannem Chamski Jpium Pocienę die 28 Mensis Aprilis
Ao Vigenti de nullitate ac invaliditate compianacionis die
4ta Mensis Martij ao Elabso 1700 in Lupachy respectu Sum
me gringentor tyne in dupradcis Borno Lupachy Lenej cum
Jo Joanne Szczyncki ac Antonio Stuchowski mita et Confe
dne eon Cosę Jos Szczyncski et Magdalenam de Dzierzanowskie
longes ad jurid latores ac Antonium Stuchowski facta eius in
Judicio reposite Causam Cang non Lubespe foro Judicij sui decla
rat gerimus Lang ad Judm Jrne Pore proprij Districtus
remittit judicand Arno Conto.

Inter Jos Matiam Darczewski Burgg Cz Vipeg et Antonium
Barcikowski ad per Luna Jm Darczewski eius et Jo Barcikowski
me pti, Gros acted Eduardum Parzniewicz Commissarium Jener
lem ex adversa Pauli Pte Jora Jm Jacinti Graczinski Cpse
m Castror Metalor Regni Hereditarior Economum Cid per
Gm Paulum Zettowski Judm trium pti ad con spectum Cid emum
Ad Judm respectu attentatar Violentiad restitut Deciendo
necessariam esse ingonem ad Contenta trium et procorum Parti
ad per utralm pctum tam in probacionem gm emunacionem in
Segnem Judicior duor Cadentia eduenq adivenit Arno Conto

Inter Jm Marianniam de Borowskie ob Jo. Lucæ Strupiewski Relictæ Contem Viduam Actr pttr Jm Franciscum Borowski fratrem in lecto egritudinis decumbens Cit per Jm Nicolaum Borowski filium infirmitatis Baccalaureum Judm trium actionis vz Cit respectu Solutionis Summæ centum tyng actis Officij sui Fra tertia ante fm S. Margarethæ virginis et Martyris Aº 1765. per Cit in rem actricis Authæ indempnitione assecurate cum provisione ablatæ Summa proveniens tum decernendi penalitatis in Publicanem processus eiusdem ad Judm instituendo ut in causa inveterata necessariam esse communi cautionem Documenter per utramq; ptem pro cæquenti Judicior mor Cautelæ mente Legis subsequens advenit Jo. Inter Jos Albertum et Michaelem Kotarskie Duos atq; a. Petrum Urbaniak Actr et Cit per Eum Jm Albertum Kotarski suo et supraserdr Actr et Cit nmie pttr, Jos Andream Parentem et Casimirum filium Labyskowskie Cit et Actr per Eum Jm Casimirum Labuwski suo et Parenti sui nmie pttr, Comparent Judm trium ptium sibi vicissim suum ad Judm instituit Deciendo necessariam esse Condnem declarationis Redditionis etiam affectam Petri ad fum dem Pm Notarskyno Judicij sui aut Jos Dni Sulkowski et Laurentij Bromski loci Jasen Burgi conducendor advenit quos Judm aut Offm Burgi seu unus Multi Judex aut Jos Burgi capitaleum pore Quia de adventu sui tempestiva faciens audacione mutuo ptium sumptu Conducens et Convescensurus de Disaptione Medar ademptione fundor excidione Sylvar cuncticq; Damnis injurijs et Violentijs tmis ac Processibus et Vindictibus Ptium comprahendi rigoriet investigabit rigorosos Juratorias experiet Juxta pro Opportunitate negotij exigi et Cautelam de Adempti Agri. et adempti Vindicabuntur exigi et Solutionem ac sopita Litigem Omnimod quis cui Agro proveniri Extandam Sententiabit tmor ptis et rigores annectet Stamq; hanc Cautelam ad Contenta tmor ptium pactor intacta et irresoluta relinquendo finaliter decidet dijudicabit et moderabitur Cujus vel quor Judicij aut Officij Burgi Decisionem ptes parere et Judicatui subesse duo pœna Cauonis ipso in tmo Condnis super pte contravenientis publicanda debebunt et penebuntur tuita pœna Septem Mar Pol pti per ptem sibi abinviciem compensanda Judicio duo tobis, prout Juris per utramq; ptem solvendo pro quo Condnis tmo ptes quos voluerint et negotium poposcerit ad Citandi adstandi subeundi quo supra rigore comparere ejusdem Cautum pati Obstringuntur Decreti presentis Rigore.

Inter Dñm Albertum Rotarski ad pet. Jm Andream Wlodkowski Dñi et Jm Josephum Nikli Terminum per Regiam Curiæ Dnæ ri Antecessoris Judicium Sud Cadentiæ factum Conservat. Audiend Sententiæ Dcm Judicij cum die Secunda Mensis Martij ad quem Juris Dies Partes promulgato in prima Communicationis Documenta ad Satisfactionem eum Dcm Parte Objectionis exquisitam Dan Albert. Documenta ad Causam pertinent per Summarium Consideratis Parte Illius Communicandi et super Stabend Termin Competentibus Juramentum expleri Pars Autem Citata in Negativa Conclusit Documenta Competentia et Parte Actoris Communicare Officium Satisfactionis in primis Declarata Causam Hanc in Negativa Cadentiæ Petendæ Declarat Ab.

Inter Jm Valentinam Cieslinski ad pet. Jm Paulum Sulkowski Et quendam M. Joannem Cantium Bukowinski Electum Equitatus Statorski Vice Prefectum Citat. quod in Termino Disputandi et ad Cadendum permittit Unde Disputandi Statione non Solutionis Summæ Equitat Aured Lungenicæ Cum Pœnis in Citat. Contentis Actoris Replicatorijs Scripti super Summam Injuriosæ Petitionis Rectificatorijs Scripti super Summam Injuriosæ Petitionis Ta Aured Lung per Ad in rem Ab Acta in Causa Ulteriùs Pertractandi Faciendi Facultatis permittit Cadem Ad quam Causa Publicand Publicand Ad Dcm Proximos Judicia

Inter M. Petrum Rzyszkowski Vice Notarium Commissionis Thesaurariæ Regni Wola Lucyanski cum Adiunctis Ad per Jm Paulum Sulkowski Instrumenti Stanton Jtem Joannem Simon Vicarium Procuratorem Probationis et Decanum Dobrzyn Tum Jtem Joannem Wawrzyniec Bialystowski Ad Judicium Jm Josephum Nikli Competentem Terminum Actoris ang Ab et Contradictorio D. Joannis de Dunin Wola Lanckie Subditi cum Hanc Actionis Causam Ad Dcm Diem Contravenire Partium indutiæ Causæ Dcm Ad Diem Supradict D. Joannis Statutionum Editis non Parcam spes propter meliorem Judicij Informationem Sequens Judicium Cadentiæ Causa per Partes Lectum Subsequens Adiornat Dcm.

Inter Jm Antonium Elisabethen et Josaphatum Tum Martinum Et Josephum Natos ex Jermanen Lamparskie ang Thophilum de Lamparskie J. Wawrzyniec Dobrzenicki Centum Judicem

Ange

Conjugis Franciscam Virginem Adultam atque Agnetem Gnesn.
Mathei Zmijewski Centum Lamparskie seu Utrosque Conjugis
Salomeam de Gizinskie G. Francisci Kerzybski Centum
seu potius Juricem Conjugis Act. per G. Antonium Lampar
ski suo et alio Act. nomine pllis. MM. Decretum Judi
cis Terrae Zawskiensis Josephum Venatorem Zawskiensem
Fratres inter se Germanos Mostowskie Cit. per G. Paulum
Dobrowski Inserendo Plenitudinem M. Adamum Michaelem Bi
ni nomine Bagienski Subjudicie Terrae Zawskiensis Cit.
per Eundem Inserendo Plenitudinem M. Paulum Rozniszewski Pocil
latorem Ciechanoviensem Cit. per Jm Casimirum Suszynski M.
Josephum Mostowski Subdapiferum Zawskiensem Cit. per
G. Leonardum Chmielewski Comparendo Adiutationem Partis
Actoris eorum Partem Citatam ad Paratum Decretum Inspicite
Communicationis Documentorum Lae in Causa inter modernas
Partes promulgatum Verificatione editam Dividendo In-
sistendo Eidem Decreto Partes ad Satisfactionem Eidem
obstringendo et quoniam Pars Actoris Documenta sui ad
Causam hanc pertinentia per Summarium Conscripta Par-
ti Citatae Communicavit et super Realem Eorundem Do-
cumentorum Comportationem Juramentum G. Antonius Lampar
ski suo et alio Coactus nomine explevit Pars autem Citata
Documenta sui ad hanc Causam pertinentia in sequentia
Cadentia Comportare et Communicare Parti Actoris Offert
Ideo Satisfactione in praemissis Declaratam Causam hanc
in Sequentia Cadentia Dividendo Declarat Tl.
Inter G. Rochum Czacherowski Act. pllis. Jm Paulum Lubowski
Act. pllis. Comparendo Citationem Actoris eorum Citatum pro Solutione
Summae Sexaginta flo. Polon. ad Servum manuale Casu
deperditum per Citatum Actoris Debitae suae ad Judicium edo
Dividendo Controversiis Partium inductis exauditis
Attenta Agnitione Lupisce Summae per Citatum Judi
cialiter declaratae Statuit Judicium Quatenus Ideo
Citatus Summam praemissam Sexaginta flo. Polon.

in Actum

ni expro Jena Ve post Cor Sl. Jum Agnr in Actum
1790 Ventura Cenno Offic et actio Offz Rosen sub Pres
Dauis in Causa Contravention circa Madnes in Obd fai
endas Publicand Actis Adhuc. Dnis Lena Septem Mar
cum Polis Parte in Jend et sub Obligne expraed Judi
cii quog duo Obligs in Judant prad Jurio enumend Pen
in Sublationem Condemnadis in Judgm cuis if 22. Mensis
Julij ad 1792. dem in Causa exparte Actoris Super Actio
Absente Solvad Jem Actor Edmund Simplicium Quatuor
decem Marcar Polis Parte in Jend et sub Obligne expraed
seu Judicii quog duo Dnum Mand per Edictum in Jodan
ti prad Jurio enumend Dd V.

Inter D. Joannem Jarzembski Adplan Jaskelan Skaja Mercatorem
et Leonem Szwajcer Plancum et D. Stanislaum Schabelski
Jaskelan Absen Mercatorem Plancum Ex et D. Petrum
Ogrzynski organicam Jud Wolhl et Janas Judi Plancum
Judem in Jend Disparend et Condemnand pretendit Judex
Super Eisdem Actis Disparet Rationi non Solutionis Sum
me Quinquaginta fl. Decernit Condemnad ad quam Pub
cand Edict Pbis Judic Cum Comparet vero Causa
procedens ad Conjectorem Disparet Suspenditur Ad Publica
Inter Jd Stanislaum Joannem et Antonium Tabernikes de Jarnaren
Krajewski ad petita Stanislaus Krajewski Reus et Tabernd
cum sua Adplan Jd Joachim Dellonier Judeum Plancum
ad D. Josephum Dopkowski Comparet Terminum Ad
cog Actor et Solutionis Summa cuncta ad Pdm Jd Dem
Edmund recusavit esse Personalem Comparitionem Partis
Actae et Jegnes Cadentes propter meliorem Judicii inser
mationem Subsequand Ad mensem Dec.

Inter Dnum Ignatium Dziadkiewicz Jud de Marianowo Unius Pal Con
gressus Actis per Mandatum sub Contii sine nne Actae Dnum An
dream Podleski Actis Adplan Judm Terrarum Actis Cum Actis Joan
nem Podleski Actis Adplan Judm Terrarum Actis Cum Actis Joan
nem Podleski Actis Adplan Judm Terrarum Actis Cum Actis Joan
Pbe Summe Mille Subsequand Jd Pbe Judicium

Prosecutus

Institutt Decidendae Insistendo Inscriptioni Authi Coram
Actis officij Pfz Die 27a Mensis Julij Ao proxime Elapso
1788vo per Citt in rem Actt Contis Super Praemissam
Summam Mille Quingentor flz Polt ad Remonstrandae
Securam Episcopalem Summae Locationem Recognitae
Statuit Quatenus praenominatt G Podlecki Citt Summam
suprascriptt Mille Quingentor flor Polt Citra Provi
sionem Juris nonnisi ad Remonstrandae Securam Locatio
nem per Eundem Acceptt e huiusq Citra quemvis Episcopi
Usum per Eundem tentam in et pro Vigilia Festi Nattis Sti
Joannis Baptae Ao futuro 1790 Ventura Coram
Officio et Actis Pfz sub Poena Bnis in Casu Contra
ventionis Circa Maonem faciendae Publicanae ~~fol~~
praevia Episcopalis Summae Securae Remonstrandae et
Subsequendae Locationis solvat et Realiter Enu
meret DP Vigore

Inter Gnm Josephum Wisnicki Actorem pltem. Gnm Stani
slaum Uminski citatt pltem. Judicii Citaonem
Actoris cenae citatt respectu extraditionis Trium Ovium
pro Pastione ~~verbali~~ vernali ad Bona Zdziembor
traditorum editam decidendo. Quoniam Idem Gnus
Stanislaus Uminski hasce oves non per se, verum
per Honestum Joannem Willatorem pro tunc apud
se existentem sine Scitu ad susceptas esse infert ~~[illegible]~~
eardemque oves apud se non reperire allegat
Honestusque Joannes Willator finito Anno
alicunde nempe apud M Kernowski in Bonis
Brudzen ad praesens (prout citatt allegat) Com
manet, Ideo propter meliorem et sufficientiorem
rem Judicij seu Informaonem necessariam esse
ad citaonem praedicti H. Joanni Willatori
pro sequenti Judicio Suae Cadentia per Par
tem utramque Subsequenti adinvenit &c.

Inter Gnm Gasparum Brudnicki Actorem pltem Gnm Joannem
Niedrski Bl Plocensem citatt per Gnm Leonardum
Chmielewski Judicii Citaonem Actorem cenae citatum
ad paratum Denuo pltis Comparitionis respectu

solutionis Quotae Septemdecem Flor. Pol. post
translapsum Terminum editam decidendo. Quoni
am Comparens S. Niedzielski hanc Quotam Se
ptemdecem Flor. Pol. Actor in instanti persolvit
hancque Quotam Actor S. Brudnicki Judicialiter
Recepit. Ideo Jd. Gnus Niedzielski praesens Quietat
decreto.

Inter Gnum Joannem Sleszynski Actor pltis Et
quoniam S. Gregorius Hendrachi citat praesens in
Termino disparet et se Condemnare permittit
Proinde Super eodem citato disparens respectu
attentatae violentiae ac aliae Circumstantiae
Termino Comprehensae permittitur Condemna
tio ad quam publicanda additur Mnti Judici

Publicatum

Inter Gsos Michaelem et Helenam de Przedpet
skie invicem Conges Przedpetskie Actt per
Maritum suo et Consorti suae nne pntr Gsos
Nicolaum et Theressiam de Leszczynskie in
vicem Conges Parentes tumq Laurentium Fi
lium Przedpetskie Citt per eundem Gsum La
urentium Przedpetski Filium suo et Paren
tum suorum Nomine pntto Comparentibus
Terminum per Anterius Decretum Judicij
sui injunctae repositionis Inquisitionum inter
modernas Partes promulgatum Conserva
tum decidendo insistendo eidem Decro
ad repositionem Inquisitionis hac in Causa
eductae Partem Actt stringit et quia Pars
Actt hancce Inquisitionem reposuit Pars vero
Citt Inquisitioni Partis Actt se subjicit et ex
eadem Judicatum nati offert. Ideo, sa
tisfactione in Praemissis declarata Judicium
lectioni hujusce Inquisitionis se se dedit qua
lecta et examinata deductum est suo Ju
dicio Gsam Przedpetskie Citt certo tempore
in sui Hortophorio stando Actricem alte

Voce laesisse Verbis Cribrosis et indecentibus
affecisse Comminationes varias propalasse
Improbabilia Objecisse tum et alijs tempo-
ribus Actt postposuisse Ideo Punibilem eam
Gsam Przedpetska declarat et statuit Quat-
nus in Coerctionem sui a Praemissis Turri
Castri Plocens Superiorem in et pro Feria
Secunda post Dominicam Oculi Quadra-
gesimalem in Anno futuro Millesimo
Septingentesimo Nonagesimo Ventura
ingrediatur. Eiusq Sessionem Spatio unius Septimanae Continuet. in exitu autem de Turri
Gsus Przedpetski Citt. Maritus pro in
continentia sua Contis intercedendo eandem
Poenam Duplicem Quattuordecem Mar-
carum Polonicalium Parti Actt sub
Poena Baonis in Casu Contraventionis
circa Manifestationem in ibidem fa-
ciendam publicanda solvat Judicio
autem suo earundem Marcarum
permedium ininstanti sub solito Ri-
gore ex Regestro Poenalium extendendo
enumeret Decreti Praesentis Vigore

Inter Gm Joannem Slesczynski Actt pltr Gm Gregori-
um Kondracki Citt per Gm Casimir Swiezynski Judr
Tmum Actt Cz Citt suum ad Judm Instituto Deci-
dendae Necessariam Esse Inquisitionem ad Conten-
ta Tmi d Protestaonum Ptis Actt tum in probaonem qua
Emundationem in Sequen Judicio Tmi Cadentia per
utramq Ptem Educendae Censet Ill.

Inter JAR Hyacinthum archi Collegiatae Lanciciensis Secretarium et Gm Lucam
BCD Cieslinskie ad p Gm Josephum Lukowski Agnethem G. Eliam
Mlicki Katarinam G. Casimirum Ketarski Catharinae G. Vincenty Blogien-
ski Contes Cieslinskie ac Earum Maritos nec non Gr. Antonium Mathi-
am Hedvigim G. Casimiri Ktobukowski Contem Constantiae Virgi-
nem in nupcias Ptuchowskie tum Felicem BCD Casimirum
Fratres inter se Germanos Ignatium Patruum Josephum Casi-
mirum
Executus Rationalis Commilitonem

ost num Victi num Justinian J. Mathiæ Kowalewski Scoten
Zeli assori et Tobiassum Lukowski J. Alberti Smardewski
Ct et Judicy ad Jm Casimi num Lutczynski tandem Sanct
quæ. de Consensu Partium restrictæ ad Sequiens Ll.
Jnter Mm. Benedictum Jdenski Edictum Rm Jnalem Scta
um benorum Matthæi Vigeri Jurium Sui ac alia Lorden
ad Scta Jm Andream Bolszewicki administratorem
aid et Cites Tum M. Jacobum Rokitnowski Capitaneidar
Bathinen Emund Sabinum Antcaster Denutarium Posn
sem et Joannem Brantman Cend Ejusd M. Jrewski
Generalem Commissarium ad P. J. Franciscum Jrewski
Jj. Eustachium Parentum. Ct et ad et Joannem Tilium
ad Smobinskie Dñ tum Ll. Stanislaum Adamiak
Thomam Skatuciak Laurentium Bonaciak Antonium Mar
tiniak Petrum Sakowski Simonem Adamiak de bonis Matt
Sawo Sabditos Cites per J. Joannem Smolinski et ad
Syrussend Ct et ad mñ plles. Comparuit Cend Partium reque
ctis Ad emptionis Tunditum Decisionis Systus ad peractionis
Voluntad suam ad Judm ad deidendo que ad Paratos
Antinens Cernis acpasatum Dnum Jnjunctis ad bona Matthæi
ue Condescensionis Suum ad Judm et deidendo Quemiam
Anzinius Dnum Cand quod Observatum atiam J. Smolinski eumm nem
est certitum effectum Pro tum in Bonis effectis alionis
tam genisi Dei quam Contentis Cend nunc pertasto
Dictorum nuncupatum ipse iteratum ad bona Matthæi
Judicij sui ad Ll. Mathiæ Mazowiecki et Sacri Sillio
ustiæ Civi quæ Burgrabiæ Capitanei tempestate ad
venta sui temperatus faciendo Actorum et mutuo Partium
Simptus Producendo Advenient Coram Judm sive Ll. Burgra
Cj aut Nunc Suis Judicia vel Burgrabiis Cende
dispanno Ante Omnia Compertatorum Documentorum
ad Causa quæ Cognitæ Lites Super Rebus Quorundem
Competentibus præsumpt. per Partes Juramento ejusq
quibus
Sui ad Vltra emanatum

quibus compertatis de Ademptione fundos tum Illatis Da
mnis Violentijs et Injurijs inquirat investigabit Inquisitio
nis Juratorias expediet Juramenta pro Opportunitate negotij
excipiet Regni Poenas super quo Interest extendet Pro
cessus Cognoscet Regulam Antenoris Dei in toto
exequetur Totamque Eandem Causam ad Contentos Termini
et Documenta Partium finaliter Decidet Dispedicabit
et moderabitur Cujus vel quorum Decisioni Partes parere
Acquiescere ac Judicato Obedire sub Poena Bannis
illo in Tenu Contra super Parte Contravenientem Publicandae
tenebuntur Leuta Poena Septem Marcam Polon Parti per
partem Compensandae Judicio quoque suo totaliter Jurisdicto per
Utramque Partem Praxi Juris solvendae Pro quo Condescen
sionis Termini Partes quos Voluerint et negotium poposcerint
adeunt Adeitamque simili sub Rigore Comparendi
et Judicatum Patiantur D. V.

Inter Gnum Eustachium Smolinski Actum per Ill. Joannem Smolinski
Filium et Inserendum Plenitudinem M. M. Benedictum Jezewski
Exercitus Rnum Generalem Sortium bene Mlodkowo Laere
Dem tum Gnum Jacobum Rokossowski Capitaneum Bach
tinensem Ejusdem Sortis Antecessorem Tenutarium Possessorem
Denique L. Albertum Kielak de Eadem Sorte Subditum
Actum per Ill. Franciscum Jezewski Inserendum Plenitudinem Ad
Objectam Condemnationem ex parte Tandem non sunt.

Inter Gnosos Andream Brzozowski et Josepham de Pawłowskie
Jurisdictionem Congressus et quidem Centum in Assensu Mariti Actum pllis. Et quo
niam Ill. Josephus Dębski praesens in Termino Disparuit et se Conde
mnare permittit Proinde super Eodem Citato Disparitatis Ratione
non attendentis Juramenti ac non Solutionis taxae
Concessionem ac Aliam Circumstantiam permittitur. Conde
mnatio ad quam Publicandae Additur Mlis Judlis Publicatum

Inter Ill. Laurentium Lochowski Actum pllis Insp. Lewek

Kalmanowicz

Katmanowicz Judeum Plonsecz ad pers. Paulum Zot-
towski Comparens Terminum ad eum Cit. pro Solutione
Summae ducentorum Zlo. ingrata Zl. suum ad Judm. edd. Dividendae necessariam esse
Personalem Comparitionem Partium Utrarumque propter
meliorem Judicij sui informationem pro sequenti Judicium
suum Cadentia Subsequenti Admovendi Zl.

Inter Ill. Paulum dictum Prawda Zbyrinski et Angelam
de Nieciutowskie Juricem Conjugis Dominos atque Hoc
Martianam Sarnowska Virginem innuptam Famulam
ad per Eundem Dominum suo et suprascriptum ad omne
pltr. Ill. Mathiam Zbyrinski et Evam de Lesniewskie
Juricem Conjugis Dominos ac Infidelem Marcum Zabernae
in Bonis Zbyrino Sillae Arendatores Cit. per Ill. Stani-
slaum Sichlucki Terminum Actoris eius Cit. respectu
attentatae Violentiae non solutionis quoad ac in alijs
circumstantijs Suum ad Judm. edd. Dividendae Sigui-
den ex Actoratu Ill. Mathiae Zbyrinski Quae in Cadentia
Decimae Injunctae Condescensionis ad Bona Zbyrino est emanata
Causa quae praesens Connexionem cum Causa in qua
Eadem Condescensio est assignata Habere videtur Deo
hanc Causam ad Terminum supradictae Condescensio-
nis remittit Judicandi Zl.

Inter Instigatorem Judicij Officij Pr. Sing. Ejusque Delatorem Nlem
Adamum Teyg Suppae Salinariae Regiae Borussiae Com-
missarium Act. pltr. Lsam Catharinam Lsi Mathiae To-
runiak Contem incarceratam suo in Judicio Statutam
Cit. pltr. Honestum Augustinum Advocatum Duninovi-
ensem ac Totam Gverram Subditorum Br. Regalium Duninov
Cit. per Eundem Honestum Augustinum suo ac totius Gver-
rae Duninoviensis Nnel pltr. Quo ad Actoratum Conj.
Honestum Augustinum Advocatum Gverrae Dunino-
viensis ac totam Eandem Gverram Respectu Statutionis
Honesti Mathiae Torunialis Ejusdem Incarceratae Mariti
Suum ad Judm. Institutae attento Reversu Hic Plocae Die XXIIIma

mens

Mensis 7bris Ao 1789 per Rdum Dnum Teyg Guerra Dnum no
vum de Extradictione Epi Sp Dni Matthiæ Exhibitis supra
dicti Guerram Dunchurch a Jmo Pst Liberam pnunti
at Jam autem quo ad Actoratum Cens Eand Jncarce
ratam Statuti Judm ad Exquiendum ex Eadem Libera
Confessata Anexit Exceptis supra scriptis Liberis
Confessatis addito Epo Dnæ Catharinæ Jncarcera
te Patrocinio Dnus Josephus Mbilli Actionem Cen
Eand Dnam Catharinam Dirigere Jubet in Directo
ne Actionis Propositionem Actri Cens Eand Jncarce
ratam Deinde Necessarium Epe Scrutinium per
Partes atq tam in Probationem qm Emundationem
ab Objectis Pretantarie Edutend Cepit et addito Mis
Judis Officiis ad pnuntiand Juste Rotham prosilie
runt Hoc Jnctum tam Pris Teyg qm Dnæ Catharinæ
Jncarceratæ Statuta Consimbant Stas Interrogatoria
Eadem Sibi Communicent et Subscribant Testes Nominent
ac Eand Judicand Conscripserunt Interrogatoria, Sibiq
Communicarunt, Testes Nominarunt Et Eos sub ab
initium Subscripserunt Produxerunt Scrutinium q in Pleno
Numero Testium Dixerunt Post quod Expeditum ad le
ctionem Epi Sp Judm Anexit Quo Lecto et per Omnes
Circumstantias perpenso et Deliberate tractato Quo
niam hoc Scrutinium Stat Dnam Catharinam Dnæ
Matthiæ Terminat Contra Jncarcerat Statuti Regnæ
de Interceptione Pecuniæ (Respectu Cujus presens suo
in Judicio Vertitur Actio) Convincit, neque Etiam Eand
Plene Emundat, Imo Nonnullas Circumstantias Supra
dictam Suspitionem in Eand Dnam Catharinam Jncarce
ratam Statutam Imponentes Detegit Quo Epi animad
verting Obloquentia Attenta ad Evadendum Juratoriam
standi Dnam Catharinam Jncarceratam obtinuit in Eam
Rotham put Summam Quingentorum Aureorum Hungaricorum
Teyg Dn absolvit, Neque ut Eand Mantua Ejus Auferret
Sit Nullam q de Ea Notitiam Habet et addito Ejus
Mis Judis ad pnuntiand Eand Juste Rotham Postea Hora

Juratum

Justum Rotha promissa per Judicem Ipsi Deprompta Observata Prestandorum Juris Solennitate Quo attento Liberam Eandem Lsam Catharinam a Causa Presentis et Quavis Nostri Reyq Impetitione pronuntiat e Catenisq Emittendam ac Exinculandam esse vult ac Declarat D. Vigore.

Inter Famatos Gasparum et Mariannam de Grzywaczewskie Inviem Conges Parentes tum Casimir filium Krajewskie Oppidanos Sieprzen Actis per Eundem Famatum Gaspar Krajewski Suo et suprascripto Actis Nne pltis Gm Josephum Krajewski Citatum et Conj Eorum Famatos Nunc Assumens Cognomen Krajewskie indicens per Gm Paulum Sulkowski Judicem Terminum per Decretum Anterius Judicij Sui Injunctae Pti Actis Adductionis Testium et Repositionis Inquisitionum Conservatum Decidendam Insistens Ejus Decreto Teneri Eandem Stem Actis adducere Testes in Anteriori Cadentia adduci Oblatos et Inquisitionem adimplere Reponere quoq in Instanti arbitratur adduxit Eadem Pars Actis Testes Duos Inquisitionemq Suam Tribus Testibus Eductis persistendo in Eadem Reponit Pars quoq Citata Ejus Inquisitioni se se Subiciendam Judicatum ex Eadem Pati Offert Igitur Satisfactione Declarata ad Lectionem Repositae Inquisitionis accessit Quae Lecta et per Singula Puncta Examinata Quoniam Eadem Inquisitione Gsus Krajewski Citatus non nisi verba nonnulla Laesiva ~~Cons~~ Citatis Dixisse Per Eosdemq Citatis Similibus Verbis Tractatus esse probatur Ideo attenta Ejusmodi Inquisitione Incompetenter Agere Famatos Krajewskie Judicem Declarat a Causa Presentis et Actione Eorum Gm Josephum Krajewski Citatum Liberum pronuntiat Decreti Presentis Vigore.

Inter Gsum Laurentium Zochowski Actis pltis Inst Jacob Katmanowicz Citatum per Gsum Thomam Kowalewski Comparentem Summum Actis eorum

Calculatur et reminiscitur

Cit pro Solutione Summae Ducentorum Quadraginta Florenorum Pol. Suum ad Judicium Edit. decidendo necessariam esse personalem Comparitionem Partium propter Melioren Judicij sui Informationem et sequentibus Judicijs suis subsequendis adinvenit Termino Conservato. Cessatur

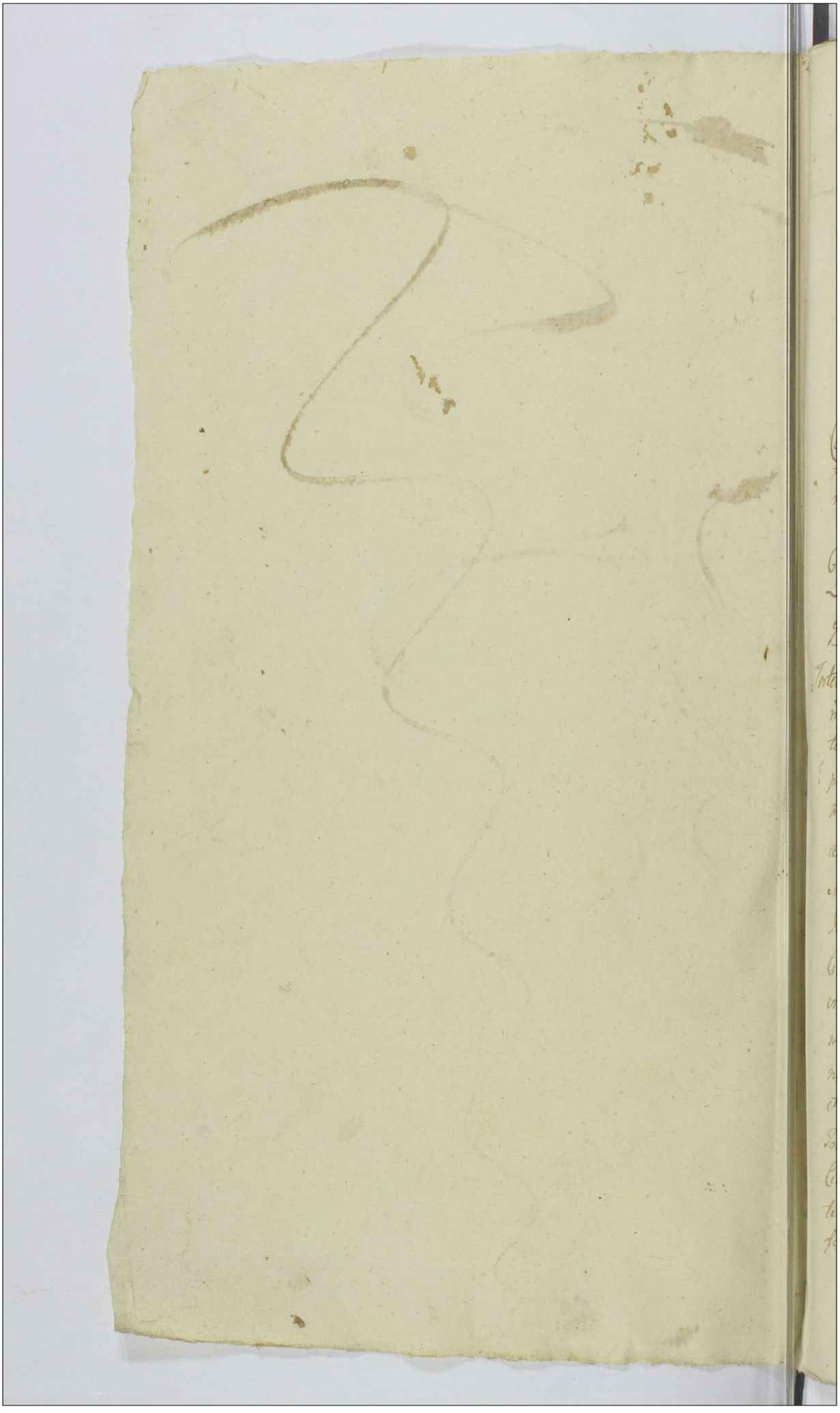

Actum in Castro Plocensi Idque in determinio Judicio Crem Capitt Plocem feria 4 post Dominicam Reminiscere Quadlem pxa Scilicet Die Septima mensis Martij Anno Domini ~~ni~~ 1787mo

Coram Mcis Pancratio in Karniewo Karniewski Dapifero Lipcen Vice Capitaneo Josepho Lempicki Notario Crem ~~Ca~~ Plocen Officialibus Juratis.

Decretum executionis Inter Illem Magnificam Dębowska et Gsos Czachowskie p latt

Intermino hodierno ex Relatione Authentica Coram actis inferius exaratis per Mlem infranominatum Recognitt tenoris Sequen Actum in Cro Plocen feria Secunda pt Dominicam Quinquagesimae pxa Scilicet Die 19na mensis Febrij Ao Domini 1787mo Coram Officio et actis psen Crem Capitt Plocen pltter Comparens Mlis Rni Glis Providus Michael Olewniczak de Piastowo Authus et Juratt palam rvit Quia Ipse Citationem Litt Ligitt p Judicijs Officij psen Servien tenoris Sequen Onuphrius in Starozrzeby Bromirski Plocen Plonsecen Etc Capitt Ordinis Sancti Stanislai Eques Vobis Gsis Bartholomaeo Lutowski et Laurentio Bromirski Burgrs Crem Plocen tum Gsis Joanni Andreae Petro et Josepho Czachowskim Pti Citta Jure victae de Prnis Officijs Bonisq Vris Gnaliter Omnibus Vigore Regio et nostro qua hac in pte fungimur Capitt Authe mandamus ut in Querelarum

Causarq Officij Judicijs feria secunda prius vel ~~proximius ab~~
proximius ab hinc in Crō Plocen Celebrand pltēr ac pe
peremptorie Comparcatis ad Instantiam Instigatoris
Judicij nostri ejusq delatorē Illris Mcæ Julianna de
Kampenhauzeny relictæ ott ~~Contis Viduæ~~ Illris Mci
Thomæ Dębowski Succamerarij Pltus Plocen Contis
Viduæ tum Gsi Jacobi Garczenski Actō qui vos In-
hærendo legibus Regni de peragendis executionibus
Sancitis ac documentis Causam præsen Juvantibus
tum processui super te Pte Citta Jure victa sufficienter
perducto Citant seu potius ad Paratum hunc processum
ad citant ad videndū et audiendū attendandūq Justifica-
tionem processus super te Pte Citta Jure victa Respectu
non sessionis Turris Tibi Gsō Andreæ Czechowski ad
explendū assignatæ nec ejusd expletionis ac non Solu
tionis Pœnarē unius quadruplicis quatuor decem pro
re Illris Magnificæ Dębowska alterius duplicis pro
re Gsi Garczenski tum quoq pœnarē p vos omnes
primæ duplicis alterius triplicis ac seorsivæ duplicis =
quatuor decem marcarē Poto Decro Judicij Officij præ
sen die 17 men Julij anno Elapso 1786 Inter se
Actō ab Una et vosmet Cittos pte ab altera plato
adjudicatō Sententia Judicij nostri adigi Vos vero Gsos
Burgrē Crēn Plocen ad peragend executionem Bonorē
Brudnice seu Sortis in Ibid Sittæ processui obnoxie
aut Inventariorē Stringi et Id quod Juris erit decidi
et Sententiari sitis Trno adinvenien parituri et Judi
cialiter responsuri Dato in Crō Plocen die 13 men
Febr Aō Domini 1787 Edito Con ~~pfato Cittos~~ ad Bna
Brudnice Sabbō nuper præteritæ Septimanæ detulit

exportas

— exportavit posuit reliquit et depositione no
tificavit de quo Ejus Relatio ex actis Crenz Capitt Plocen
Resrum Sulkowski manu propria Legit Gutkowski
Locus Sigilli Castri Illius in diem hodiernam recte
Cadenz et devenienz Ptibus Ipsis et quidem Illri Mca
Julianna de Kampenhauzeny ott Illris Mci Thomae
Dębowski Succamerarij Plocen relicta Conte Vidua Do
mina tum Gso Jacobo Garczenski famulo acto per Ge
nerosum Josephum Reptowski Officialibus Crenz Plo
cenz Cittis per Gsum Josephum Mlicki Judicium Officij
psenz decrevit psenz qz decernit quatenus Pars acta
doceat de ltma Convictione ptis principalis adcitatae
disparenz Idqz in instanti Judicium Censuit Censetque
psenz et quoniam Eadem Pars acta satisfaciendo Sen
tentiae Judicij sui Decrum Inter suos acta atque
Subditos de Bonis Piastowo ab una et Gsos Joannem
Andream Petrum et Josephum Czachowskie in Judicijs
Officij psenz feria secunda post festum Scapularis B.
V. M. Idest Die 17 menz Julij Anno pxe Elapso in
Contumatiam plata quo mediante et quidem Gso Andreae
Czachowski Cessio Turris p Spatium Trium Septimanar
et Solutio Illris Mcae Dębowska Poenae quadruplicis Jam
vero Gso Garczynski Poenae duplicis quatuordecem Marcar
Pott tum quoq Obus Cittis Poenae duplicis pro processu
Poenae Triplicis deniq pro Contraventione Decro ac in
sublaonem Condemnaonis Poenae duplicis quatuordecem
marcar Pott ab Ejsdem Cittis acta est injuncta tum
quoq maonem Cum publicaone Poenae Baonis feria
2da post Tm Sancti Andreae Apostoli scilicet Die 4ta
menz 10bris Ao pxe Elapso 1786 p Gsum Casimirum
Dębowski Illris Mcae Dębowska Splen Pltin nne pdictae
Illris Mcae Dębowska ac Gsi Jacobi Garczenski lon psatt

Gsos

Gsos Joannem Andream Petrum et Josephum Cra-
chowskie Raone non solutionis suprascriptt Marcarum
nec Sessionis Turris contraventionisq Decro factam
suo in judicio reponit taliq modo de ltma Convictio
ne docet et Decrum executionis p tradend sorte
per Ptem Cittam Possessa eflagitat p inde judm psens
sufficien Convictione adinventa non attenta ptis Cittae
Jure victae Contumatia Pti Actt Jure vincen primum
experiri deinde psequi tandem pcedere seorsivis su
is Decris distinctim plattt mandavit mandatque
psen in pcedendo adcitaonem Actt Cittis p justi
ficatione pcessus editam decidendo statuit judm
quatenus Gsus Bartholomaeus Gutowski Burgr
Crem Plocen satisfaciendo legi et ex vi muneris
Officij sui ad primam ptis Jure vincen requisitio
nem Decriq psen exhibitionem non obstan
quibusvis Impugnationibus aut jurium quorvis
novor
haeredum et Possessor stante pcessu et ante
traditionem inclusionem Decri psen acquisitio
nis oppositionibus Relatione ad Cassand inscripta
vel inscribend non attentis Etiam maonibus quo
cunq titulo interpositis aut interponendis ac
Trnis degravamine preallegati Decri institutis sive
instituendis pmissam sortem Bonor Brudnice seu
Inventarior Cittor pprior pmissis Marcis obnoxiam
ac pcessui in Juribus Ptis Actt Jure vincen in realem
et actualem possessionem sub Poenis Con renitem
Officiales legibus Rni prescriptis psenq interpositis tra
dat et dimittat nemo vero Eand executionem seu poti
us traditionem per se vel subordinatas Personas im
pugnare guerras conducere tumultus excitare aut

quovis

quovis modo Expedire sub Poenis juxta resonantiam legum Regni audeat Presumatq Decri Presen Vigore

Decretum Executionis Jnr JJ. Nadratowskich Gutkowski prolatum

In Termino hodierno ex Relatione Authentica Coram Actis inferius exaratis per Mlem infraspecificatum recognita Cujus tenor sequitur ejusmodi Actum in Płonsko in Terminis Communibus Terrestribus Plocen Districtuum Płonsecen simul et Raciązecen una cum Continuatione Anteriorum Causarum Feria Quarta ante Festum Purificationis Gloriosissimae Virginis Mariae proxima Scilicet Die Trigesima Prima Mensis Januarij Anno Dni 1787 Celebralis Coram Judicio Actisq Presen Terrestribus Plocen in Płonsko pnaliter Comparens Mlis Rni Gnalis Providus Adamus Zdzioch de Cynda ty Authus et Juratus palam Recognovit Quia ipse Relationem litt Sigill pro Judicijo Cren Plocen Servien Tenoris Talis Onuphrius in Starozreby Bromirski Plocen Płonsecen de Capitaneus Ordinis Sancti Stanislai Eques Vobis Officialibus Cren Capitt Plocen Tum Antonio Gutkoski de Officijo Personis Bnioq vestris gnaliter Omnibus Vigore Regio et nostro quo hac in parte fungimur Capitaneali Authoritate Mandamus ut In Trnis Quaerlar ac Officij Causar Judicijsq Cren Capitt Plocen Tra Qda prius at proximius ab hinc in Cro Plocen Celebrand pnaliter Hinc ac peremptorie Comparatio ad Instantiam Gri Bartholomei Nadratowski

Actoris

Actoris Qui vos inhaerendo Constitutionibus
Rni & praecipue ultimarie Grodnen de per
Agendis Executionibus et traditionibus Bnorum
Sancitis Insistendoq Decro Judicij Officij Nostri
injunctae Solutionis Poenar inter se Acto ab
Una & te Citt parte ab altera lato ac proces
sui eo Nomine perducto citat ad videndum & au
diendum vos & quidem te Gnum Antonium Gut
kowski ad attendentiam Justificationis Pro
cessus scilicet Condemnationis Ratione poenar
Unius Quadruplicis Alterius Duplicis Qua
luordecem Marcar Polo Terlae Trium Marcar
Polonicalium Decro Judicij Officij Nostri Fra
2da. post Festum Omnium Sanctor scilicet Die
Sexta Mensis Novembris Anno proxime Ela
pso 1786. Inter se Acto ab Una et te G. Gut
kowski prte ab altera prolato sibi Actori ad
judicatam non Solutionis In Trno Satisfacto
rio & Suprascriptum Decretum praefixo Circa
Maonem Coram Actis Officij Nostri Fra 2da.
post Festum Sanctor Trium Regum Anno psen
ex prte sui Acto super te Gto Gutkowski obten
tae & publicatae Sententia Judicij Officij Nostri
Stringi quo justificato Vos Gsos Officiales
Prenz Plocen ad Executionem Suprascri De
creti ac Traditionem Sortes Bnorum Gutkowo
Wille Marcis ac processui Correspondenz seu In
ventarior ac rerum Mobilium in Valore Eorum Of
ficiose porrectionem Compelli Sortem Eandem Bnor
Gutkowo Wille in Marcis & Processu perducto ad
extenuendum aut Inventaria ac Res Mobiles

in Valore pro Re Acto porrigi mandavi ac id quod
puris erit decidi Sitis peritura 5 judicialiter Re
sponsuri Datt in Cro Plocen Tra 2da post Festum
Conversionis Sancti Pauli Apli proxima Anno
Dni 1787 Edictt Cor pfata Citt ad Bona Gut
kowo Witte die Lesterna Actum hunc precedens
delulit Exportavit posuit reliquit et de posetione
notificavit De Quo pseng Jdem Mtis fuit Re
laonem Ex Actis Terrestribus Plocen in Plonsko
Resorum Zoltowski V: N T P. Manu propria leg
Chmielewski locus sigilli Cancellariae Ejusd
In Diem hodiernam recte Cadente et Devenien
Partibus Ipsis et quidem Gso Bartholomaeo Nadra
towski Acto pnalitis Officialibus Cren Plocen ex
Officio Adcittatis pro Gsum Josephum Mlicki Gso
Antonio Gutkowski Citt personaliter Judicium
Officij pseng Decrevit pseng decernit Quatenus
pars Acta decat de legitima Convictione partis
principalis Edictt Jdq In instanti ~~Judicii~~ Et Quo
niam Eadem pars Acta Satisfaciendo Sententiae Ju
dicij Sui Decrum Inter se Acta Ab Una et Gsum
Antonium Gutkowski Citt prte ab Altera in Judi
cijs Officij pseng Tra 2da post Fm omnium San
ctorum proxima Scilicet Die Sexta Mensis 9bris
Aa proxima Elapso 1786 pro latum Quo median
te Solutio Poenarum primae Quadruplicis Quatuorde
cem Alterius Luitae poenae Trium Marcarum Polo
tum in Sublationem Condemnationis Poenae Dupli
cis Quatuordecem Marcarum Polo ab Eodem Citt Acto est
injuncta tum quoque Maonem cum publicatione
poene Baonis Die 8 Mensis Januarij Anno pseng
pro Eundem Gsum Nadratowski Cren Gsum Antonium
Gutkowski

Gutkowski Rnc non Solutionis pmissar pœnar
Unius Quadruplicis Alterius Iuilæ pœnæ 3um
Tertiæ Duplicis 14. M. P. Contraventionisq De
creto factam suo in Judicio reponit taliq modo
delegitima Convictione docet et Decrum Execu
tionis pro tradend Sorte Bnor Gutkowo Witte
per Cell possessa seu Inventarior Ejusd propri
orum efflagitat proinde Judicium presens
sufficien Convictione adinventa parti actoreæ
jure vincenti primum experiri deinde prosequi
tandem procedere Seorsivis suis Decretis dis
tinctim prolatis Mandavit mandatq pœnæ
in procedendo adulaonem Actoris Cell pro justi
ficatione processus Edell decidendo Statuit Ju
dicium Quatenus Gsi Mathias Starzewski
Aut Thomas Kowalewski Burgrabij Crenz Plo
cens sive Unus per partem Actoris Conducend
Satisfaciendo legi et ex vi muneris Officij
sui ad primam partes jure vincens Requisitio
nem Decri pœnæ exhibitionem non obstantibus
quibus vis Impugnationibus aut jurium Quor
vis Novor hæredum et Possessor Stante processu
et Ante traditionem in Elusionem Decri pro
sens aquisitionis oppositionibus relaone ad
Cassand inscripta v inscribend non attentis
etiam Manifestationibus quocunq titulo
interpositis aut interponend ac Trnis de gra
vamine prealegati Decri Institutis sive in
stituend pmissam Sortem Bonor Gutkowo
Witte seu inventariar Cell propria pmissis
Marcis ac processui obnoxiam in Juribus prtis
Actoris Jure vincens in Realem et Actualem posse
sionem Sub pœnis Contrarenitentes Officiales

Legibus

Legibus Regni prescriptis ipsentibusq Interpo
sitis tradat et dimittat nemo vero Eandem
Executionem per se vel subordinatas Personas
impugnare guerras conducere tumultus ex
citare aut quovis modo prepedire Sub pe
nis juxta resonantiam legum Regni audiat
presumatq Decreti presenti Vigore.

Decretum Executionis mr Illustres Mcos
Mostowskie prolatum.

In Trno hodierno ex Relatione Authentica Coram Actis
inferius Exarata per Mlim infraspecificatam Rnita
Cujus tenor Sequitur Ejusmodi Actum in Mlla
Sabbatho post Tm SS Trium Regum proximo
Videlicet Die 13 Mensis Januarij Anno Dni 1767mo
Coram Officio Actisq Crenensi Capitis Plocensis pller Com
parens Mlis Rni Gnalis Sebastianus Kwasniew
ski Authus de Kueborki et jurat palam Ruit
Qua Ipso Citationem Literatam Sigillo per Judicem Crenensem
Plocensem Servientem tenoris Sequentis Onuphrius
in Starozrzeby Bromirski Plocensis Plocensis
et Capitis Ordi S. Stanislaj Eques Vobis GG.
Burgrae Crenensis Plocensis Officialibus tum Illribus
Mlis Josepho et Thadeo Mostowskim Pa
tinicis Masoviae Pti Jure Victae de Officio
Bnisq Vris Iller Obus Vigore Regio
en Nra qua hac in Pte fungimur Capitis
Authoritate Mandamus ut in Trnis Quae
relatum

Quaerelar Causarq Officij Judicio Crenę Plocenę pri
mae juxta Suam Cadenę in Plocko Celebrandę
pller ac peremptoriae Comparealis ad Instantiam
Illcae Annae Rosaliae de Hilzeny Mostowska
Palatinae Masoviae Actricis Jm Vicenę quae vos
in Sistenę Legibus Anni et Praecipuae Anni
1784ti Grodnae Conditae Citat idq ad Videnę et
Audienę Vos et quiq, Item jure Victo ad Atten
dandam Justificaonem processus Rsptu Sum
mar binar Unius Triginta Milium alterius
Triginta Sex Milium florenę Polonicalt una Cum provisio
nibus Decro Officij mri ad judicatt plenariae Sup
Vobis perducti Addigi quo Justificatt et pple
naria Convictione agnito Traditione Bd Kue
berle Cum attinenę Convictor Vobis GG Burgrae
demandari ac id quod juris erit Statui Litis Itaq
pariturj et Judller Responsuri Datt in Crd Ploc
f 4ta post Tm SS Trium Regum pxa A D.
1787mo Edit Conę Ptatt Citt ad Bna Kuer
berle Die hodierna in Actu Contenta detulit Ex
portavit posuit reliquit et depositione No
tificavit de quo ejus Relao Ex Actis Crenę
Capit Plocenę Resorum Bogurski Manu
propria locus sigilli Castri Illius in diem ho
dierna recte Cadenę et devenienę ptibus Jps et Quiq
Jmca Anna Rosalia de Hylzeny Mostowska
Palatinj Masoviae ~~Actrie~~ Relicta Conserte
Olt Illmo Mci Pauli

Vidua Actrice p. Leonem Smolinski Officialibus
Crenę Plocenę ex Officio Adcitt. p. Josephum
Mlicki Judm psenę decrevit psenęq decernit
quatenus Pars Actorea Doceat de Ltma Con
victione Ptis Principalis adcitatae disparenę
Idq in Instanti et Quoniam Pars Actorea
Satisfacienę ~~Offici~~ Judicij Sui Decrám
inter se JM. actricem ab una et JJMM Josephum
et Theodeum Mostowskie Palatinie Maso
viae Pte ab altera in Jure Officij psenę
Die 17 Mę Julij Anno proxime Elapso 1786to
platum Quo Mediane Solutio Summar Unius
Tiginta Milium alterius Triginta Sex Millium
Florenę Polonicatt Cum provisione provenienti
p. Quinq a Centum Computanę ab Ejus
Citatt pdictt JMcae Mostowska actrici est
injuncta tum quoq Maonem Cum Publicone
Pęnae Bonis Coram Actis psenę in Mlta
wa Die 8va Mę Januarij Anno psenę Rne
non Solutionis pmissar Summar Cum pro
visionibus Contravenęnis Deprasere Decre
facto Suo in Judicio Reponit taliq modo
de Ltma Convictione docet et Decrum Exe
cutionis pradenę Bonis Kuebork Cum
attinenę Eflagitat p inde Judm psens
Sufficienti Convictione ad inventa non atten
ta Ptis Citatae jure Victae Contumacia

Ipti Actt jure Vincenc primum Experiri
deniq prosequi tandem procedere Seorsivis
Suis Decris Distinctim platis Manda-
vit mandatq praesenc in Procedenc Adcita
tionem Actt Citatis pro Justificatione processus
Edictt decidenc Statuit Judm Quatenus
G Paulus Sulkowski Burgrc Crenc Plocenc
Satisfacienc Legi et exvi Muneris Officiosi
ad primam Ptis Jure Vincenc Requisi-
tionem Decriq praesenc exhibitionem non ob-
stantibus quibusvis Impugnationibus aut
junium quorumvis Novor haeredum et Pos-
sessorum Stante Processu et Ante Traditio
nem in Elusionem Decri praesenc Aquisi-
tionis Oppositionibus Relatione ad Cassan-
dam Inscripta v Inscribenc non Atten-
tis Etiam Mationibus quocunq Titulo inter
positt aut interponenc ac Tmis de Gra-
vamine pro allegati Decri institutt sive
Instituenc praemissa Ra Cum attinenc
Kuebörle in praemissis Summis provisionibus
ac processui obnoxia injuribus Ptis Actorae
Jure Vincenc in realem et Actualem Pos-
sessionem Sub Poenis Contra renitentes
Officiales Legibus Rmi praescriptis praesenc
interpositt Tradat et dimitat Nemo Vero

Eanc

Eandem Executionem seu potius Traditionem
nec per se v. Sub Ordinatis Prnas Impugna-
re Verras Conducere tum multas Exectare
Aut quovis modo propedire juxta Resonantiam
Legum Omni Alideat Praesumatq Decreti Praesens
Vigore

Decretum executionis Inter GG Sulkowskie

Intermino hodierno ex Relaone authe coram
Actis Inferius exarandae per Mlem Infra nomi
natum Recognitt tenoris sequens Actum in
Cro Plocens fra 2do post Dominicam Quinqua
gesime pxa scilicet Die 19 mens Febrs Ao
Dni 1787 coram Officio Actisq Praesens Crens
Capitt Plocens pltes comparens Mlis Rni
Glis Providus Joannes Zielemiak de Zakrzewko Authus
et Juratt palam Rvit Quia ipse Cionem
Literatt Sigillatt p Judi officij Praesens
Servienz tenoris sequens Onuphrius in Staro
Zrzeby Bromirski Plocens Plonscens Etc
Capitt Ordinis Sancti Stanislai Eques
Vobis Gsis Officialibus Crens ~~Capit~~ Plocens
atq G. Tito Sulkowski pti Jurevictae
de Officijs pnis Bonisq vestris Gnaliter
Omnibus Vigore Regio et nostra qua hac
in pte fungimur Capitt authe manda
mus ut in Tmis Querelar Causarque

officij

officij Judicijs Fa 2da prius vel proximius ab hinc
hin in Cro Plocen Celebrand pltr ~~ac per~~ legi-
time ac peremptorie Compareatis ad Instantiam
G Joannis Sulkowski Jurevincentis actt Qui
vos inhaerendo processui Super te G. Tito Sul-
kowski plenarie perductt tum Constitutioni
de peragend executionibus Jancita Citat idq ad viden
dum et audiend vos et quid te G Sulkowski
ad iustificationem processus super te Ratione
non Solutionis Summae Ducentor Unius
Floren Grossor Viginti Quatuor Polonicatt
tum Poenae Triplicis Quatuordecem marcar
Pott Decro Judicij officij praesen pro Re sui
Actt adiudicatt Plenarie perducti Senten
tia Judicij nostri Stringi quo Justificatt Vos
GG Burgrs Cren Plocen ad Traditionem Sortis
Bonor Sulkowo Tyburki Citt haereditt ~~huiusce~~ huiusce Summae
obnoxiae proportionatae adigi Sibiq actt in
Possessionem Porrigi ac id quod juris erit
Contra vos Statui et Sententiari Sitis Pari
turi et responsuri Datt in Cro Plocen die
15 men Febr Ao Dni 1787 Editt Contra
praefatt Citt ad Ba Sulkowo Tyburki Sabbo
prae praeteritae Septimanae detulit exportavit
posuit reliquit et depositione notificavit
de quo Ejus Relatio ex actis Cren Capitt
Plocen reserum Wornicki manu propria Legi
Sielkucki locus Sigilli Castri Illius in diem hodier

nam

nam recte Cadens et devenens Ptibus Ipsis et qui
dem Gso Joanne Sulkowski Actt per Gsum Jose
phum Mtichi Officialibus Crens Plocens ex officio
Adcitatt per Gsum Leonem Smolinski Judicium
Prsens decrevit Prsens q3 decernit quaternus Pars
actorea Doceat de ltma Convictione Partis
Principalis adcitatae disparens Idq3 in instanti
et quoniam pars actorea Satisfaciens sententiae Judicij
Sui Decrum Inter se ~~Gsum Joan~~ Actt ab Una et
Gsum Titum Sulkowski Citt pte ab altera ~~in Judicijs~~
~~Officij Prsens~~ in Trno Comdnis in Bonis Sul
kowo Tyburkii sive Rzeczne Sortiq Gsi Titi
Sulkowski Citti haereditt Die 23 Mens Octobris
Anno Elapso 1786 per Judm Notariatus
Crens Plocens pr Latt Actisq Prsens Die 8
Mens Januarij Anno Prsens oblatuat quo me-
diante Summa Ducentor Unius florens et
grossor 24 Polt ex Calculo adinventa est
pro Re Gsi Joannis Sulkowski Actt tum Poena
Triplex Quatuordecem Marcar Polt in Sublatio-
nem Trinar Condemnaonum pro Re Actt
est adjudicatt tum Manifestaonem cum
Publicatione poenae bamtionis Die 8 Mens
Januarij Anno Prsens per Gsum Joannem
Sulkowski modernum Actt Cons Pfatum
Gsum Titum Sulkowski Ratione non Solu-
tionis Praemissae Summae Ducentor Unius
florens grossor 24 Polt et poenae triplicis
quatuordecem Marcar Polt in Sublationem

Condemnaonum

Condemnaonum Decreto Supraexarato Comdli adiudi-
catar Contraventionisq Eiusq Decreto coram Actis officij
pstenę factam Suo in Judicio Reponit taliq Methodo
de legitima Convictione Ptis nunc adcitatae docet Decre-
tumq Executionis pro tradenda Sorte Bonorum Sulkowo
Tyburki Sive Rzeczne per Eunae Citt Possessa efflagitat
proinde Judm officij pstenę Sufficienti Convictione ad-
venta non attenta ptis nunc adcitatae Jurevictae Con-
tumacia Pti Actt iurevincenti primum Experimen-
de prosequi tandem procedere Seorsivis Suis De-
cretis distinctim plati mandavit mandatq pstenę
in procedendo adcitationem Actt Conę Citt pro Justi-
ficatione processus Edittt: decidendo Statuit Judm quatenus Dnus
Felix Lukoski Burgrabius loci pstenę Satisfaciendo legi
et ex vi muneris officij Suj ad primam Ptis Jure-
vincentis Requisitionem Decretiq pstenę ~~Requisitio-~~
~~nem~~ Exhibitionem non obstantibus quibusvis Impu-
gnationibus aut Jurium quorvis Novorum haeredum
vel Possessorum Stante processu et Ante traditionem
in Elusionem Decreti pstenę acquisitionis oppo-
sitionibus Relatione ad Cassandum inscripta vel in-
scribenda non attentisq etiam Maonibus quocunq Ti-
tulo interpositis aut interponendis ac Terminis de
gravamine pAllegati Decreti institutis sive insti-
tuendis Bona pmissa Sulkowo Tyburki Sive Sor-
tem Citti haereditt Summae superius expressae et
Marcis Correspondentem processui Obnoxiam in Juribus

Ptis

Ptis Actoreae jure vincentis in realem et Actualem Possessionem idq. Sub Poenis Conc. Negligentes Officiales Legibus Rni prescriptis presentibusq. interpositis tradat et Dimittat nemo vero Eandem Executionem per Se vel subordinatas Personas impugnare Guerras Conducere tumultus excitare aut quovismodo praepedire sub poenis iuxta Resonantiam Legum Rni audeat presumatq. D. P. V.

Actum in Castro Plocensi in deter
mino Judiciorum Crenz Capitlo Plocenz
Feria Tertia post Dominicam Jubilate
proxima Scilicet Die Prima mensis
Maij Anno Domini 1757mo

Coram Mcis Pancratio in Karniewo Karnie
wski Dapifero Sieprzenz Vice Capitaneo
Josepho Lempicki Notario Crenz Plocenz Offi
cialibus Juratis.

Dicenem Executionis ~~p~~ Inter G. Vorowski et Star
czewski

In Trno hodierno ex Relatione Authentica Coram
Actis ~~Crenz~~ Praesenz per Mlem Infrascriptum Recognita
Tenoris Sequenz Actum in Cro Plocenz fra Quarta
post Dnicam Ramis Palmarum Quadragesimalem
proxima Scilicet Die quarta mensis Aprilis Anno
Dni 1757mo Coram Officio Actisq Praesenz Crenz
Capitlo Plocenz pltter Comparens Mlis Rni Gnalis
Providus Joannes Maychrowicz de Kostkowo
Authus et Juratus palam nit quia Ipso Citationem
Literalem Sigillatam pro Judicijs Officij Praesenz Ser
vienz Tenoris Sequenz Onuphrius in Starozrzeby
Bromirski Plocenz Plocensis etc. Capitaneus O. S.
Stanislaj Eques Vobis Gnosis Burgz Crenz Plocenz
de Officijs atq Gnoso Josepho Starczewski de Prna
Causa Infrascripta Bonisq Tuis Gnaliter omnibus
mandamus ut in Terminis Querelar Causarq Offi
cij Judicijs Crenz Plocenz fra Secunda post

Datam seu positionem praesentis Citationis prius aut
proximius ab hinc in Crto Plocensi Celebrandae
pltr ac Peremptorie Compareatis ad instantiam SS.
Joannis Werowski et Agnethis Krasniewska Con
jugum Actt Qui Vos et Quidem Consors in Assia
Mariti inhaerendo Decrto fra Secunda post Festum
Scapularis B.V. Mariae nempe Die Decima Octa
va Mensis Julij Anno Millesimo Septingente
simo Octuagesimo Quinto. inter Se Actt ab una et
Te Citt in Crto Plocensi latum quo Summae et
quidem prima Centum florenorum Polonicalium Altera
Mille Tyn una Cum Provisione ac Quita Poena
Simplex Quatuordecem Marcarum Polt Sunt adju
dicatae nec non Condemnationi in Trno Solutioni
praefixo Vardae Summarum ac Quitae Citant ad vi
dendum et Audiendum Te Gnosum Josephum Star
czewski ad Attentandum Processum Super Te Obten
tum Vos vero Gnoses Burgrabios ad peragendam
Executionem de Bonis Jure Victis Sententia Judi
cij Nostri et Executionem Bonorum Convictorum
Instantaneam demandari litis expensas refunden
das Censeri Caetera pro Causae Exigentia Conc
Vos Statuj dici et Sententiari Sitis idio Trno
Advenientes Pariturus et Judlter ad haec et Alia Respon
suri Datum in Crto Plocensi Die Decima Octava
Mensis Martij 1787mo Anno Edictum Conc praefatos
Citt ad Bona Starczewo Die hesterna
Actum hunc praecedens detulit exportavit Posuit Reli
quit et depositione notificavit de quo ejus Relatio.

Ex Actis Crenz Capitl Plocenz Resenum Wozniki manu propria Zegi
Sikorski Locus Sigilli Castri Illius in Diem hodier
nam Recte Cadente devenientis ipsis Partibus et quidem S.G. Joanne Borowski
~~Actis~~ et Agnethae Krasniewska Conjugibus Actis per ma
ritum Suo Conti Suae nomine pltter Officialibus
Crenz Plocenz Citt per Gnosum Thomam Gutkowski
Judicium Officij praesenz decernit praesenz q decernit
quatenus parst Actis doceat de legitima Convictione
Ptis Principalis nunc aditate ~~nunc~~ disparenz idque
in instanti et quoniam Eadem Pars Actis satisfaciendo
Sententiae Judicij Suj Decretum inter Se Actis ab una
et G. Josephum Starczewski Citt Parte ab altera
in Judicijs Officij praesenz Die Decima Octava Mensis
Julij Anno 1785to Prolato quomediante Solutio
Summae Infrascriptae Primae Centum florenz Pol
per ad G. Thomam Starczewski Supra scripti
G. Josephi Stanislaj Starczewski Citt Parentem
a Se Actis ad Senium manle in Anno 1779 in Star
czewo Datuato Contracto cum provisione Biennali
altera Mille Zynz Efficienz Mille Ducentos florenz
Pol Sero itidem manle Die Vigesima Sexta
Junij 1784to in Vissogrod Dato Solvi Assecuratae
Suae Actis Contem respicienz Cum provisione Quien
nale praevia Summae Originalis Mille Zynz in Do
mo Mundis et Liberis locatione tumq cum Piena
luita Simplici Quatuordecem Marcae Pol Suis Actis
a praefato G. Starczewski Citt Sunt adjudicatae tum
maaonem Cum Publicaone Pienae Bannionis Die 23.
Mensis Junij Anno 1786to per G. Joannem Worowski

Suo et Contis Suae nomine modernum Actu Contra
praefatum G. Starczewski ratione non Solutionis
memoratae Summae Primae Centum florenorum Pol.
Alterius mille Tyne cum provisionibus ac Poena
Supra de Actu Exarato Decreto adjudicatae
Contraventionisque Vicio Decreto Coram Actis Officij
praesentis factam Suo in Judicio reponit taliquae
methodo de legitima Convictione Ptis Principaliter
nunc adcitati docet Decretumque Executionis pro
Tradendo Bonis Starczewo Seu Sorte Eorum
Bonorum per Ptem Citatam Possessa efflagitat pro
inde Judm Officij praesentis Sufficienti Convictione
adinventa non attenta Ptis originaliter Citatae nunc
adcitatae Jure Victae Contumatia Pti Actu Jure Vin
centi Primum experiri deinde Prosequi tandem Pro
cedere Scorsivis Suis Decretis distinctim Pro
latis mandat in Procedendo adcitationem Actu Conc
Citato ad Se pro Justificatione Processus Editam #
decidendo Quatenus Gnosus Josephus Pepłowski
Burgrabius loci praesentis Satisfaciendo Legi
ex Vi Muneris Officij Sui ~~Unus ad Alium~~
~~[illegible] Referendo [illegible] Alterius Vices~~
~~Suplendo~~ ad Primam Partis Jure Vincentis Re
quisitionem Decretique praesentis Exhibitionem non
obstantibus quibusvis Impugnationibus aut
Jurium Quoruis novorum haeredum vel Possessor
Stante Processu et ante Traditionem in Elusio
nem Decreti praesentis Aquisitionis Oppositionibus
Statuit Judm

Relatione ad Cassandam Inscripta vel inscribendo non attentisq etiam maioribus quocunq titulo Interpositis aut interponendis ac Terminis de Gravamine Decreti Praeallegati Institutis Sive Instituendis Bona Pmissa Starczewo Seu Sortem Eiusdem Summarum Superius expressarum et Marcis Pdictis Correspondentem negotio Principali et processui Obnoxia ~~Seu Re~~ ~~Mobiles~~ Seu Summarum Suprascriptarum Citto Propriarum in Juribus Partis Actis Jure Vincentis in Realem et Actualem possessionem Sub Poenis Conq negligentis Officialis legibus Regni Pseris Psentibusq interpositis tradat et dimittat nemo vero eandem Executionem Seu potius Traditionem per se vel Subordinatas Personas Impugnare Guerras Conducere tumultus excitare aut quovis modo Ppedire Sub Poenis Justa Resonantiam Legum Regni Audeat Psumatq Decreti Psenq Vigore

Decretum Executionis Inter Mcum Koziebrodzki Actt et Mcos Kolitnickie ac Osieckie prolatum

In Trno hodierno ex Ratione Authentica Coram Actt inferius exarandq per Mlem infra nominandq recognita Tenoris sequentis Actum in Castro Plocensi Sabbatho post Dominicam Conductus Paschae proximo scilicet die vigesima prima Mensis Aprilis Anno Domini 1787 Coram Officio Actisq

Pseng Crenę Capitt Plocenę pltter Comparens Mlis
Rni Gnatis Providus Adalbertus Kłosik de
Kruszewo Podborne Authus et Juratt palam
rvit quia ipse Citaonem Literatt Sigillatt
pro Judicijs Officij Pseng Servien Tenoris ta-
lis Onuprius in Starozreby Bromirski
Plocenę Plonscenę etc Capitaneus Ordinis San-
cti Stanislaj Eques Vobis Gsis Burgrabi-
is Crenę Plocenę tum Mus Stanislao Ro-
kitnicki Tribuno Sieprcenę et Katharinae de
Kosińskie primi ott Gsi Stanislaj Osiecki
Secundi adpsens voti invicem Coniugibus Ado-
ptivo Parenti et Matri atq Ignatio Osiecki
privigno et Filio Parti jure victae de Offici
is Personis Bonisq vestris ac Summis Ge-
neraliter omnibus vigore Regio et nostra
qua hac in prte fungimur Capitt autho-
ritate mandamus ut in Trnis Querelar
Causarq Officij Judicijs Crenę Plocenę
Fra Secunda prius vel proximius abhinc
juxta suam Cadentiam in Cro Plocenę Cele
brandę seu potius tunc dum et quando Cau-
sa Psens ex Regestro Executionum sibi Compe-
tendę ad judicatt Reclamatu vocatuq inciderit
pltter ~~perem~~ ptoriq Compareatis ad Instantiam
Mci Ludovici Bernardi Lini nnis Bolesla
Koziebrodzki Subjudicis Tris Dobrinenę Partis
jure vincenę actt qui vos et quidq Contem
in Assa Mariti insistendę Legibus Rni de

pera

peragendis Executionibus Sancitt Citat
seu potius post plenarie perductt super
vobis Processum ad Regestrum Executionum
adcitat idq advidend et audiend et quid
vos Mcos Rokitnickie, et Osiecki ad adten-
tationem Justificationis Processus in Trno
Satisfactorio in Crō Plocene fra Quinta in
Vigilia Festi Nativitatis Sancti Joannis
Baptae Anno Millesimo Septingentesimo
Octuagesimo Quinto mente Decri Judicijs
Crēne Plocene Die Vigesima Octava Mene
Februarij Anno eod Millesimo Septin-
gentesimo Octuagesimo Quinto inter se Actt
et vos Citt plattt Solutionem per vos Citt
sibi actt Summae Mille Quingentorum Octu-
aginta Unius florenorum pro bobus ac ver-
vecibus una cum provisione Octingentorum Se-
xaginta Novem florenorum Grossorum Semide-
cem Polonicatt ad Trnum Satisfactorium
Liquidatt nec non poena Licita Septem
Marcarum Polonicatt tum vadijs Capitt Sim-
plicis et in Sublationem Condemnaonum
Penae Triplicis Quatuordecem Marcarum
Pott demandanq ex parte sui actt circa
illatt maonem raone non Solutionis Summae
Provisionis ac Marcarum Decro Superius ~~de~~
~~cro superius~~ de actu annotato adjudicatt su-
per vobis Obtentt plenariamq Convictionem

stabilien per Sententiam Judicij nostri Stringi et adigi Qua attenta plenaria Convictione vos Gsos Burgrabios ad Traditionem Bonor Koski processui et negotio obnoxior in Summa provisionibus tam ad Trnum Satisfactorium liquidatt quam et post Contraventionem Decro mente Legis liquidandis Marcis Penalitatibus ac totali Processu hoc ex negotio emergenc pro re Actt peragend adigi et deputari ac id quod juris erit contra vos statui decidi et Sententiari Litis igitur Trno advenienc pariturj et Judicialiter responsuri Datt in Cro Plocen die Decima Sexta Menc Aprilis Anno Dni 1787 edittt contra Pfatt Citt ad Bona Koski die hodierna in Actu conta detulit exportavit posuit reliquit et depositione notificavit de quo eius Relatio Ex Actt Crenc Capitt Plocenc Resor Lectum per Chmielewski Locus Sigilli Castri illius In diem hodiernam recte cadenc et devenienc Partibus ips et quidc Meo Ludovico Bernardo bini nnis Koziebrodzki Subjudice Tri Dobrinenc Actt per Gsum Mathiam Starczewski Inscriptt Plenipotentem Officialibus Crenc Plocenc Citt per Gsum Thomam Gutkowski Judicium Officij Pcenc Decrevit Pcenc

Decernit

Decernit qua-tenus Pars Actorea doceat de legitima Convictione Partis nunc adcitatt dispa-rem idq in Instanti et quoniam eadem Pars Actt satisfaciendo Sententiae Judicij sui Decrum Inter se Actt ab una et Mcos Stanislaum Rokitnicki Tribunum Siepreensem et Catharinam de Kosienskie Primi ott Gsi Stanislaj Osiecki Secundi adpraesens voti invicem Conjuges victricum et Matram tum Gsum Ignatium Osiecki Privignum et Filium Citt parte ab altera in Judicijs Officij Gsenq die 28 Menq Februarij Anno Dni 1785 plattq quo medianq Solutio Summa Mille Quingentor Octuaginta unius florenor Pott pro vervecibus ac ovibus, ~~una~~ cum provisione pro annis undecem nempe Summa Octingentor Sexaginta novem florenor grossor Sex decem et medij unius Pott tum luita Septem Marcar Pott Ac vadium Capitt simplex atq in Sublationem Condemnationem poena triplex Quatuordecem Marcar Pott Actt a supra Scriptt Magnificis Rokitnickie et Osiecki ad Solvendum est injuncta tum quoq Maonem cum Publicaone poenae Banitionis ex Parte Mci Koziebrodzki Actt Conq supra Scriptt Mcos Stanislaum Rokitnicki Tribunum Siepreensem et Catharinam de Kosienskie primi ott G. Stanislaj Osiecki Secundi adpraesens voti invicem Conges atq Ignatium Osiecki Privignum et Filium die 23 Menq Junij Anno Dni 1785 Coram Actt Gsenq Ratione non solutionis supra Scriptt Summar

et quidem 1581 fl. Pol. pro vervecibus ac Ovibus
provenien. Originalis iam vero Octingentor. Sexagin-
ta novem fl. gr. sexdecem et medij unius Pol. pro-
visionalis tum poenae licitae Septem Marcar. Pol.
atq. Vadij Capitt. simplicis nec non poenae Tri-
plicis Quatuordecem Marcar. Pol. Decr. supra
exarato sibi Actt. M. Koziebrodzki "Contraventionisq. Decr. adjudicatt." Ga-
ctam suo in Judicio reponit taliq. metodo de le-
gitima Convictione partis nunc adcitatae docet
Decrumq. Executionis pro tradend. Bonis Kuski per
eosd. Citt. possessis eflagitat. proinde Judicium of-
ficij praesen. sufficienti Convictione adinventa non
adtentat. partis jure victae Contumatia parti Actt.
jure vincen. primum experiri deinde prosequi tan-
dem procedere seorsivis suis Decris Distinctim pro-
latis mandavit Mandatq. praesen. in procedendo ad-
Citationem Actt. Conv. Citt. pro justificatione proces-
sus edictt. decidendo statuit Judicium quatenus
P. Josephus Mlicki Burgrabius Loci praesen. satis
faciendo legi et ex vi muneris Officij sui ad
primam partis jure vincen. requisitionem Decrisq.
praesen. exhibitionem non obstan. quibusvis im-
pugnationibus aut jurium quorumvis novor. hae-
redum vel Possesor. stante processu et ante tra-
ditionem in elusionem Decri praesen. acquisitionis
oppositionibus Relatione ad Cassand. inscriptt. vel
inscribenda non attentisq. etiam Mationibus
quocunq. titulo interpositt. aut interponend. ac

Termi

Terminis De gravamine p allegati Decri instituti
sive instituendi Bona p missa Kuski Summis su-
perius expressis et marcis Correspondentia
p cessuiq obnoxia in juribus partis Actt jure
vincenc in realem et Actualem possesionem
Eidq sub poenis Conc neglientes Officiales
legibus Rni p scriptis p senq inter positis Actt
tradat et dimittat nemo vero eandem executio
nem per se vel subordinatt personas impugnare
guerras Conducere tumultus excitare aut quovis
modo p pedire sub poenis juxta resonantiam
Legum Rni Audeat p sumatq Decri P. V.

Decretum Executionis Inter Gnosos Podlechie et Jonczewskie
prolatum

In Trno hodierno ex Relatione Authentica Coram
Actis ~~praesentibus~~ infraexaranda per Mlem Inferiorem ~~Recognitas~~
Nominatum Rnta Cuius tenor sequitur Ejus
modi Actum in Co Plocen feria 2. post Dnam Con-
ductus Paschae proxima Scilicet Die decima sexta
Mensis Aprilis Anno Domini 1787mo Coram
Officio Actisq Castrense Capitt Plocen pltter Comparens
Mlis Rnus Gnalis Provido Joannes Nowacki de
Wegrzynowo Authus et Juratus Palam Rvdt Ducis
Ipse Citationem Literatt Sigillo pro Judicijs p senq
Servicen tenoris talis Onuphrius in Staro-
zneby Bromirski Plocen Plonscen et Capitt
Ordinis Sancti Stanislai Eques Vobis
Gsis Burgre ac Officialibus Crenis Plocen
tum Gso Lucae Jonczewski de Pmis bonisq ac officijs

ynis Illtr Ombris Vigore Regio et Nostra quae
hac in Plefungimur Capite Authoritate Manda
mus ut in Trnis Querelar Causarumq Officij
Judicijs Bona Secunda prius vel proximius ab
hinc in Cro Plocene Celebrande plter ac peremptorie
Compareatis ad Instantiam Gnosi Andrei
Podlecki Actor qui Vos in haerendo Constitutione
Grodnene de expectanda Executionibus Sancte
ac Processui ex Pte Actor super te Gnoso Jonecze
wski Legaliter et plenarie obtento Citat ad Videndum
et Audiendum vos et quia te Gso Jonezewski Jure Vi
ctum ad attendentiam et Justificationem Pro
cessus Respectu Solutionis Summae Centum
Viginti Florenor Polonicat Decro Judicij
Officij praesene Die 17 Mensis July Ao Elapsi
praefato ac Poenae Luctae Septem Marcar tum
pro Contraventione Decro Condicti Jus Bonis
Kuskowo Troiany Expedito Simplici 14
Marcar Polonicat Sibi Actor adjudicatae Super
Citato obtenti in Judicio nostro per Citat Remen
strandi Sententia Judicij nostri Stringi vos
vero Officiales ac Burgrae Crenae Plocene ad Tra
ctationem Sortium in Bonis Kuskowo Troiany
Jacene Citato Jure Victi Haeredito in praefata
Summa de Marcis et Processu obligari in
Casu Penitentiae Poenis ad mentem Legis
mulcari ac id quod juris Erit decerni et Sen
tentiam Sitis Tmo Pariturus et Judlter Respon
sum Dat in Cro Plocene Die 2 Mensis Aprilis Ao
Dni 1789mo Edito Conae praefato Citato ad
Bona Kuskowo Troiany Die 13 Mensis et Anni
Currens

Currens detulit expectavit posuit Reliquit et depo
sitione Notificavit de quo Ejus Relato Ex Actis Cre
Capit Plocensis Rasenum Wornicki Manu propria
Legi Sokolnicki Locum Sigilli Castri Illius In
diem hodiernam recte Cedens et devenienc Plebes
Ipsi et quia Gso Andrea Podlecki Acto per Gsum Jo
sephum Pestkowski Officialibus Crenis Plocensis Citato
per Gsum Thomam Gutkowski Judm praesens de
crevit praesensq decernit quatenus Pars Actoria Doceat
de Ltma Convictione Ptis nunc adcitatae disparens
ad q in instanti et quoniam Pars Actoria satisfa
ciendo Sententiae Judicij Sui Decni Jnr se Acto
ab una et Gsum Lucam Jonczewski Citato Pte
ab Altera in Judicij Officij praesens Die 17 Mensis
Julij Anno Domini 1786to prolato quo me
diante Solutio Summae Centum Viginti Flo
renor Polonicalis cum Provisione Annuali per
quinq a Centum Computanda tum Poenae Luitae
Septem Marcar Polonicalis ab Eodem Citato Acto
est injuncta tum quoque Maonem cum Publicatio
ne Poenae Baccalis ex Pte suprafati Gnosi
Podlecki Cnae suprascriptum Jonczewski Raonem non
Solutionis suprascriptae Summae Centum Viginti
Florenor Polonicalis cum Provisione Annuali cum
Eadem Summa Proveniens et Luitae Septem
ac pro contraventione Decreto Condrli Poenae
Simplicis Quatuor decem Marcar Polonicalis
Decreto supra exarato sibi Acto adjudicatae Contra
ventionisq Decreto Ejus Coram Actis praesens
Die decima tertia Mensis Novembris Anno
Domini 1786to facto suo in Judicio reponi
ac pro contraventione Decreto Poenae Simplicis 14

reponet

taliq metodo de Ltma Convictione Ptis nunc ad
tatis docet Decernimq Executionis protradenae
Sortibus Bonor Kuskowo Troiany per Eanq
Citatio Possessio Effloegitat proinde Judm Offi
cij praesens Sufficiens Convictione adinvenien
nem attenta Ptis Jure Victa Contumacie Pbr
Actoris Jure Vincens primum experiri deinde p
sequi Standem procedere seorsivis suis Decreti
distinctim prolatis mandavit mandatq praes
in procedendo ad citaonem Actis Cons Citatis pro
Justificatione Processus Edicti decidendae Stat
et Judm Quatenus Jsus Carolus Turowski
Burgr Loci praesens Satisfaciens Leg
et ex vi muneris officij sui ad primam Partis
Jure Vincens Requisitionem Decretiq Ipsius
exhibitionem non obstantibus quibusvis
Impugnationibus aut Jurium quorumvis Novo
haeredum vel Possessor Stante Processu et Ac
te Traditionem in Elusionem Decreti Praes
Acquisitionis Oppositionibus Relatione ad Cas
sandum inscripta vel inscribenda non attentis
~~[illegible]~~ etiam Maonibus quocunq interposit
aut interponenda ac Trnis de Gravamine Pallegi
ti Decreti Instituto sive instituenda Sortis pre
missor Bonor Kuskowo Troiany Summae Su
perius Expresse ac Marcis Correspondentes
Processuiq obnoxias in juribus Ptis Actoris
Jure Vincens in Realem et Actualem Possessio
nem Tradat et dimittat nemo vero Eanq
Executionem per se vel Subordinatas Persona
Impugnare Verbas Conducere Tumultus Excitare
aut

aut quovis modo propedire sub Poenis juxta
Resonantiam Legum Regni Audeat praesu-
matq Decreti Praesenti Vigore

Decretum Inter Infidelem Dawidziakowicz et
G Zaremba Executionis

In termino hodierno ex Relatione authā coram Actis
Inferius exarandi per Mlem Infra nominatum Rnita
cujus tenor Sequitur talis Actum in Cō Plocen Sabbo
post Dominicam Conductus Paschae pxo scilicet Die
21 Mensis Aprilis Aō Dni 1784 Coram Officio
Actisq Psen Crēz Capitt Plocen pltter Comparens
Mlis Rni Glis Providus Albertus Klosik de Krasze
wo podborne Authus et Juratt Palam Rvit Quia
Ipse Citaonem Literatt Sigill pro Judiciis Cl Cien
Psenti Servienti Tenoris Sequenti Onuphrius
Starozrdy Bromirski Plocen Plonscen etc
Capitt Ordinis Sancti S Eques. Vobis
Gsis Burgrabiis Crenz Plocen tum Gsis
Michaeli et Catharinae de Zakrochie
Invicem Conjugibus Zarembom Parti Ju-
revicke de Personis Bonisq Officiisq Ve-
stris ac Summis gnaliter omnibus Vigore
Regio et nostra qua hac in Parte fungi-
mur Capitaneali Authoritate mandamus
ut in Fmis Querelar Causarq Officii Judi-
ciis Castrenz Plocen feria Secunda pri-
us vel proximius abhinc in Cro Plocen
Celebrandi seu potius tum dum et quandi Causa

Praesens ex Regestro Executionum Sib
Impetens ad Judicandum Clamata Vocata
Inciderit pltter peremptorieq. Compareat
ad Instantiam Infidelis Jacobi Dawidzi
kowicz Inante in Bonis Kraszewo Gaoui
tis Tabernatoris Partis Jure Vincentis
Actt qui vos insistens Legibus Rni de p
agens executionibus Sancitis Citat seu p
tius post Decretum Judicij Sui inter se
Actt et vos citatos Die Decima Septim
Mensis Julii Anni ppe elapsi Millesi
mi Septingentesimi Octuagesimi Sex
in Contumaciam Vestri Solutionem Su
mae Centum Quinquaginta Duorum fl
renor Grossor Semidecem Polonicalium Ju
mento p se Actt Comprobatae una Cum Poena
luita Trium Marcar Polonicalium
non triplicis Quatuordecem Marcar Polon
calium in Sublationem Processus per Vos
Cittos p se sui Actt Injungens Subsecutam
ac Dein Condemnationem in Judiciis nostris
Feria Secunda post Dominicam Invocavi
Quadragesimalem anno psens ex Pte
Actt Sup Vobis obtentam plenariam Conv
tionem Stabiliens ad Rejestrum Execu
tionum ad Citant idq. ad videns et Audiens
et quidem Vos Gsos Zaremby partem Jure Vi
ctam ad Attentationem Justificationis
processus super Vobis plenariae perducti su
perius expressi Stringi et adigi qua attend
plenaria Convictione Vobis Gsis Burgrabiis
Sortem in Bonis Brzescie Gsor Zarem-

bus Hereditariam Processui et negotio
Obnoxiam in Summa provisione Mar-
cis ac Processu pro re Actt ad extenua-
tionem tradi Sententia Judicii Nostri
pcommitti ac id quod Juris erit conq
Vos Statui decidi et Sententiari
Sitis igitur Tmo adveniens Parituri
et Judicialiter Responsuri Datum in
Cro Plocens Die Secunda Aprilis Mil-
lesimo Septingentesimo Octuage-
simo Septimo Anno Edictt Conq Praefatt
Cittos ad Bona Brzescie Die hesterna
actum hunc pcedens Detulit exporta-
vit posuit Reliquit et de Positione no-
tificavit, de quo Ejus Relatio. Ex Actis
Crens Capitaneatt Plocens rescriptum
Legi Chmielewski Locus Sigilli Castri
Illius in diem hodiernam recte Cadens
et Deveniens Ptibus ipsis et quidem
Infideli Jakob Dawidziakowicz Actt p Gsum
Casimir Ostrzykowski Offibus Crens Plocens
Citt p G. Thomam Gutkowski Judm Officii Pr-
sens decrevit psensq decernit, quatenus Pars
Actorea doceat de Illma Convictione Ptis Cittae
disparens et quoniam eadem Pars Actt in Satis
factionem Sententia Judicii Officij Sui De-
cretum inter se ab una et pfatt GG. Michaé
lem Zaremba et Catharinam de Zakroczie
Invicem Conges Citt nunc Disparens Pte ab altera
in Judicio Officii psens Die 17. Mens Julii Aô
pxime pterit 1786 p lato Summam Centum
Quinquaginta Quatuor florenor Grossor Semidecem Poll.

p liquoribus ac alii Rebus ad debit jur
ad à pfat GG Yaremby Citad eiq autom una
Renis prima luita trium altera triplici qu
tuordecer Marcar Pol. in Sublacnem trinal
Demnacnam sup pdictis GG Yaremby Citad obten
adjudicat tam quoq. macnem respectu pfatae
mil Centum quinquaginta Quatuor Florenor pro
Semidecer Pol ac Renal luita trium et in Su
lacnem trinal Condemnacnum triplicis 14.
cad Pol non soluoris Deinq. sumasen Contra
tionis coram Actis officij pseq. GG. Sub Celebracne jud
ord Die 14 Mensis Novembr Anno Elapso 1786
pfat Citad munc Disparen facta atq. condemnac
in judicijs officii pseq. Die 26. Mens Febru
ad pseq. nacne Summul pfatae ac marcar non solu
Deinq. Contraventionis et Pte epiuq. Ad sup hisce
tad obtent et publicat de Una Convictione Pa
tis ejusq. Citatae docet Deinq. Executionis et Trad enfu
te bonor Brescia seu Inventariis ac rebus pf
plagitat Quamde Judex officii pseq. Sufficien
victione ad inventa non attenta Pte Jure vict
Contumacia Pti Autoris Jure vincenq. primum e
peris deinde prequi tandem predere secundo su
Deinq. distinctim platis mandavit mandatq. pseq. n
redenq. additonem Actor cum Citq. justificatione prefus di
decidenq. statuit fidem Luctenens Gn. Josephus Lentowsk
Burgis Loci pseq. satisfacienq. legi et ex vi muneris off
sui ad privar Pti Jurevinenq. requisitionem Decretiq. pse
Exhibitionem non obstanq. quibuscuvis impugnationibus
aut jurib quovis novor Hæredu et possessor Stante prefus et
ante traditionem in elusionem Decr pseq. acquisitionis
oppositionibq relatione ad Capanaq. inscripta et insertis
et attentiq. etiam Macnibq. quasanq. Titulo interpositi
aut interponenq. ac tribus de Gravamine pallegati
Decreti institutis sive instituendis Cortem pmissor Bonor
Brescie seu inventaria et res simul superiq. expost et
ris Corresponden precepti obnoxia in manibus Pti Actor
rerincenq. in reali et actuali possessione dq. sub Pena
Cum negligen Officiales legibq. in pscripto pseq. q. int
posita aut tradate dimittat nemo vero cuiq. executionem
per ea subordinatas psonas impugnare per vias conducen
tumultus excitare aut quovis modo perpedire sub pe
nis juxta resonantiam legum quibus audeat presumat
D.L.V.

sub dato Feria Tertia post Dñam jubilate Die Quinta mensis Maij Ao. 1787mo

XX.
536

Decretum Executionis inter D. Ciothowski et Mum Zglenicki

In Termino hodierno ex Relatione Actis Coram actis per Mtm infrascriptum Acta ejus tenor Nr talis = Actum in Cro Sloez Feria Sexta post Festa Solemnia Easchalia Anno Christi Die 13 mensis Aprilis Ao. 1787mo Coram officio actis per Cro Capit Sloez pter Comparens Mr. D. Laurentius Franciscus Gaszkowski de Bronowo Cirethowski actus et Juratus pasam Rus Quia Ipse Cio nem literas Sigillat pro Judicij officij prez Cro Capit Sloez talis = Onuphrius in Starozrzy Gramiszki Sloez Slonecz etc. Capitaneus Ordinis Sancti Stanislai Eques = Vobis Mo Francisco Zglenicki Tribuni Sieprez tum Civitatis Cro Sloez de Causa officijq vestri pter Vos virtute Regio et postea qua hac in Pte fungimini Capit authe mandamus ut in Vris Querelat Causaq officij Judicij Cro Capit Sloez Pro secunda primove premius attine in Cro Sloez Celebrand pter peremptorie Compareatis ad Instantiam D. Bonaventura Ciethowski Camerarij Vris Debitoris ad Vos inhaerendo Legi de peragend Executionibus Sanct Citat idq ad videnda et audienda Te Mum Zglenicki Justificationem processus Ratio ne non Solutionis Summae Decem aureor hungr in Termino Satisfactionis citandi attentari vos vero Civitatis Burgi ad Praetitionem Curiae Bonor Zglenice magna aut alios processu convictos taxa in Curia Summa Originali et provisionali ac processu etiam in extenuatio nem adigi ac deguod Juris est Decidi Sententiaq Citis paritur et Responsuri Datt in Cro Sloez die Sexta mensis Aprilis Anno Dni 1787mo Edct contra Civitatis Civit de Zglenice magna = Die 27 mensis Martij ad Cro Sloez detulit exportavit penes Relatum de positione notificavit Cujus Relatio = Ex actis Cro Capit Sloez Reservata = Lectum per Egregium Locumtenens Officij Civitatis in Diem hodiernam Recte Cadente et Decurrente Citatis Civitatis et quid D. Bonaventura Ciethowski Camerarij Dni Debitoris aut per Dnum Mathiam Starozrzowski Officia lem Cro Sloez Citatu per Dnum Romanum Gaszkowski Judicem Pens decursis Spacio decem Dierum Quatenus Comparens Citatus Actor de legitima Convictione Partis Citatae Dni in mstante et ejus Petitam Comparens Ejusq Partis aut Decretum Judicij officij Pens die

Quinta Maij 1783tio anno Inter se acto ex una et Te Citato Parte ex altera lato Summam Decem aureor hungr tum Provisionem ac Poenam Luitam Septem marcar Pot sibi acto adjudicans Maonemq cum Publicaone Poenae Baonis ex Pte suprascri acto Conpraefato Citato Raone nonsoluonis Superius Specificatae Summae Decem aureor hungr cum Provisione ac Poena Luita [illegible] Die 23 Mensis Junij Ao 1783 Interposito Reponit taliterq de Legitima Convictione Partis Citato docet et Decrum Executionis pro Tradenda Sorte Bonor Zglenice magna in Suprascripto Summa Provisione ac marcis efflagitat proinde Judm officij Pen Sufficienti Convictione declarato Ejdem Pti acto Jurevincen primum experiri deinde prosequi tandem procedere seorsivis suis Decris distinctim plato mandavit mandatq Pen impedendae adulaonem acto Contra Citato pro Justificaone processus edito decidendo Statuit Judm Quatenus Gi Laurentius Bromirski et Antonius Borowski Burgrs loci Pen satisfaciendo legi et ex vi muneris Officij sui ad primam Ptis acto Jurevincen Requisitionem Decrq Pen exhibitionem non obstan quibusvis impugnaonibus aut Jurium quorvis novor haeredum et Possessor Stante processu et ante Traditionem acquisito oppositionibus Relaone ad Cassandae inscripto vel inscribendae non attentisq maonibus quocunq titulo Interposito aut interponendae ac Tnis de Gravamine Praeallegati Decri instituto vel instituendae Pmissam Sortan Summae superius specificatae ac toto processui obnoxiam Plibato acto proportionate Tradant et dimittant nemovero Eandem Executionem per se vel subordinatas Personas impugnare Gverras Conducere tumultus excitare aut quovis modo Ppedire sub Poenis juxta Resonantiam Legum Audeat Psumatq Decri Pen vigore

Decretum Executionis Inter Gs Starzewskie

In Tmo hodierno ex Relatione Authca Coram Actis Infrascripto per Infranominandae Mtem Rgnita Tenoris Sequens = Actum in Castro Plocensi fra 2da pt Dni Conductus Paschae proxa Scilicet Die 16ta Mensis Aprilis Ao Dni 1787mo Coram Officio Actisq Pfen Crem Capitt Plocen pltr Comparens Mtis Rni Gnalis

Providus

Provid.s Joannes Magthouicz de Rosthowo Auth.s & Jurad.s Pe
tam Reid Dui a Jure Cionem Lib.s Sigillat.s p Jud.s Offic.ij P.ti
Senicz Jenobin tabi Onuphrium in Stanczneby & Invenc.m
Ploz Stanczy de Capid Ord.s S. Stanislai Eques Vobis
Dd Burgrabijs & Officialibus Cz Ploz at.q Dus Josepho
Stanczewski P.e Jure Vitae de Offic.ijs Personam Dominique
Vri gltr obu.s Regio & Nra qua hac in P.te fungimur
Capti Authe Mandamus at in Tribus Querelas Causid.q Offic.ij
Judicij fra.s Dd.s primis vel primius abhinc in Cro Ploz Cele
brat.s pltr at peremptorie Comparentes ad Instantiam Dni
Josephi Stanczewski Actr Jure Cuius Dui Vos Inhaerend.s Pro
cessui Jup.te Petitorio Actr plenarie Perducend.s tum Constituto in
dct pragen.s Executionibus Sanitate Citat.s Dni ad Videnq et
Audiend Vos & quid.s te Dno Stanczewski Actr ad Justificandum
pretensis Jup.te Rne non Solui.s uel Summas Primo Originaliter
vel Aureos Hung.s et Summa Majoris Centum Aureos Hung.s
Deinceps Originaliter tum quinque Illi Aureos Hung.s Pro
ut ipsi negligi Actoratui Summa Debiti nec non Pone Lucre
Septem Marc.s Pol.s ac Semisse triplicis Quatuordecim Marc.s
Pol.s in publicationem Condemnationem suis Jup.te Actr obtend.
Decid Judicij Offic.ij P.ti die Sexta Mens.s Jlius Ao Elapso
1786to p Reos Actr ad judicat.m Plenarie perducti Sententia
Judicij Dni Ulrici Vr & Jurgen Cz Ploz ad Traditionem
Actis Dni Stanczewo Magna seu Inventarios Actr haered.s
Jugiter Summa Obnoxios pro portionate adigi Jubig.que ad
in Possessionem Primi ac Dni Jum Emt Cz Vos Actr & Con
tendan Actis Partium & Responsis Dat.s Julio Ploc.n
fra.s Dd.s pt Dni Conductus Posthac Ao Dni 1787mo
Edict Cz Jussus Actr ad Bona Stanczewo Magna die
Prodicta in Actu Contenta Detulit Exportaid Posuit Rel.
gnit & de positione Notificand de quo Ejus Relatu ex Actis
Cz Capid Ploz Responsum Legit Attrapelsti Locus Sigilli
Cancellariae Prossz Judicum Tredecimanum Recte Cadez & Decernez
ptibus Jussit & quia Dn Josepho Stanczewski Actr per Jum Mathiam

Scaccarii officialibus Ex Parte Et per[sonam] Thomam Guthrie Jud[ic]is Officij P[re]d[i]c[t]i Decernit Quatenus Literis Partes ad Jurat de Ven[er]a Con[cor]dia Ne Quis in Suspenti Et quoniam Jur[a]t Comparens Reportat Deum Judicium P[re]d[i]c[t]i die 6[t]a Mensis Julij Ao Dom[in]i 1786 Inter Mr Petrum Gen[er]osum Jacobum Stevenson Alb[er]na et Modernum Ex P[ar]te ab Altera Plaud Summas primam Viginti Unius Aureos Hungaricos Et Summa Majoris Centum Aureos Hungaricos Decimas Originaliter tum quinque Aureos Hungaricos principalem Cum Pœnis Litis Expensis et in Subsidium Condemnationis Trium Plurium Quatuordecim Maij Post Et Modernum Act a Supradicto Ex Adjudicatum Mandato Cum Publicatione Pœnæ Banni in Forma Edicti Decreti Satisfactionis Rei Contravenditionis Supradicti Decimas Rigoris Pœnæ Banni Summationis Inter Alia Actis Officij P[re]d[i]c[t]i Interposito de Forma Edicti Partes Ex Commissione Dicti Decreti Executio Tradendi Sese Pro Tribunali Mensa Principali Sententiæ Definitiva Pro Jurisdictionis Officio Declarata Ejus Pte Actæ primum Experiri Deinde Negotiandum Quidem Sententiis Suis Decimis Disputationis Pro Mandati Officio in Procedendo Ad Citationem Actæ Ex Attentam Justificationem Supradictum Edictum Decimas et Actus Judicum Quatenus Thomas Hodgson Alexandri Burgi Leith Satisfaciendo Legi et ex Officij ad primam Partis Juris Quod Requisitionem Decreti Ex Exhibitionem non obstantibus Subscriptis Impugnationibus Aut Primum Judicis Novi Herediam Posse Stante Lesione Et Juste Tradictionem Requisitis Oppositionibus Relatione Capiendi Inspiciendi Subscribendi non Attentis Præmissis Quocunque Titulo Interponit Aut Interponendi Ac Primis de Gravamine Allegati Decreti Instituti Instituendi Omissum Totum Ita Quod non Magnum Aut Juventa Seu Res Mobiles Summas Supremis Specificat Ac Pecuniæ Bonorum Nominandi Ad Portionem Tradat Et Diuturnat Nemo Vero Easy Executionem per se vel Subordinatos Pœnas Impugnare Guerras Conducere Tumultus Expirare aut Quovis Modo Pedibus Sub Pœnis Justa Responsionem Legum Cum Decat Firmat que Ex Parte

Actum in Castro Plocensi in Determinio Judicio Crem Capitt Plocen Fra 4ta post Festum S. Jacobi apostoli pxa scilicet Die prima mensis Augusti Ao Dni 1787

Decretum executionis inter G. Chudzynski et M. Wołowski

In termino hodierno ex Relatione authe coram Actis psens per Mlem Infrascriptum recognita tenoris sequens Actum in Castro Plocen Fra 6ta Jeso Die Festi S. Margarethae Virginis et Martyris scilicet Die Decima Tertia mensis Julij A.D. 1787 coram Officio Actisq psens Crem Capitt Plocen pltter comparens Mlis Rni Glis Providus Cristophorus Niezgłowski de Nowa Wieś authus et jurato palam Rvit Quia ipsa citaonem Literatt Sigillatt p Judicijs officij psens Scriptum tenoris sequens Onuphrius in Stardzrzeby Bromirski Plocen Plonscen etc Capitt ordinis S. Stanislai Cupus vobis Gsis Burgr Crem Plocen atq Mis Stanislao Wołowski Thesaurario Raciąsien de Officijs Bonisq Vris gltter Obus Vigore Regio et Nra quatenus in pte fungimur Capitt authe mandamus ut in Tmis Querelar causarq officij Judicijs Crem Capitt Plocen fra 2da prius et proximius abhinc in Cro Plocen celebrandis pltter ac peremptorie comparentes ad instantiam Gsi Adami Chudzynski Actt Qui vos in haerendo Legi de peragendis executionibus Sancitt citat idq ad videndum

et audiendo vos et quidem te M. Wołowski Thesaurarium
Raciąsien. ptem ad attentandam justificationem pro
cessus ex pte sui actt super te M. Wołowski Citat
in tuitu extraditionis Lsor Mathiae et Mariannae
Congum una cum Liberis ac Inventarijs Eorum pro prijs
Decro Judicij Officij nri pro Re actt extradi demandatt
in Officio nro obtenti et super te perducti stringi
et Compelli vos vero Gsos Burgr Crei Plocen. ad peragendum
~~actt~~ pro Re actt Bonor Ludomirzyn processu eodem Convictt
et Subditor extradi demandator Traditionem Senten
tia Judicij nostri Compelli ac id quod Juris erit decidi Sitis
itaque Tmo adveniens parituri et Responsuri Datt in
Cro Plocen. fra 2da pt Tmo SS. Petri et Pauli apostolor
Ao D. 1787 Edit Cong Pfat Citatt ad Ba Ludo
mirzyn Dall men. et Anni Psen. detulit exportavit po
suit reliquit et depositione notificavit de quo Ejus Rela
tio Ex actis Crei Capitt Plocen. Reserum Sulkowski ma
nu propria Lectt per Tyslii Locus Sigilli Cri Illius in
Diem hodiernam recte Cadens et Devenien. Partibus Ipsis
et quidem Gso Adamo Chudzynski actt pro G. Carolum
Turowski Mco Stanislao Wołowski Thesaurario Raciąsien.
Citt pro G. Josephum Lossowski Officialibus Crei Plocen. Citat
per G. Leonardum Chmielewski Judm Psens decrevit
Psens quo decernit quatenus Pars actorea doceat de Legitima
Convictione Partis Cittae idque in instanti et quoniam Eadem Pars
actorea in satisfactionem Judicij sui reposito Decro ~~[illegible]~~
~~[illegible]~~ extraditionem Labsor Mathiae
et Mariannae Congum per Mcum Wołowski Citatt pro Re
sui ~~[illegible]~~ cum Inventarijs ac Rebus Mblibus

tunc

tumq liberis Eorundem Labsorum propriis demandarum
solutionemq poenae duplicis 14 marcarum Polon pro
Regiis Actis ab Eodem Citato injungenti in Contumatiam
praefati citati in judiciis officii sui Die 6ta mensis 9bris
Ao 1786 praefatae Mationeq de Contraventioneq eidem
Decreto cum publicatione Poenae Rationis coram Actis
judicii sui die 18 10bris Eodem anno ex Parte Ejusdem
Actorum praefati Citati Illata de Legitima Convictione
Partis Citatae docet Decretumq executionis per traditione
praefati Labsi Manha cum Conte liberis totaq Ejus
proprietate tumq sortis proportionatae in Marcis cu
processu effagitat proinde judicium officii praesens sufficiens
Convictione ~~Satisfactione~~ ad inventa Eidem praefati Acta Jure vincenti pri
mum experiri deinde prosequi tandem procedere seorsi
vis Decretis suis distinctim praefatae madavit madatq
praesens in procedendum ad Citationem Actorum Citati per Justifi
cationem processus edicti decidendum statuit Judicium
Quatenus GG Carolus Turowski sive Thomas Ko
walewski Burgrum loci praesens satisfaciendum legi et
exvi muneris officii sui ad primam partis Jure
vincentis Requisitionem Decretiq praesens exhibitionem
non obstantibus quibusvis Impugnationibus aut Juri
um quorumvis novorum haeredum et possessorum stante
processu et ante traditionem acquisitionis oppositionibus
Relatione ad Cassandum Inscripta vel inscribendum non atten
tisq etiam mationibus quocunq titulo Interpositis aut
Interponendum ac Tmis de gravamine praeallegati Decreti
Institutis sive instituendum praefatae Labsum Manha cum
Conte totaq Ejus proprietate tumq sortem proportionatam

marcis ac processui correspondenti et obnoxiam in
Juribus Partis actis Jure vincenti in Realem et
actualem possessionem tradat et dimittat nemo
vero eandem executionem per se vel subordinatas Per
sonas impugnare querras conducere tumultus exci
tare aut quovis modo impedire sub Poenis juxta
Resonantiam Legum Regni audeat presumat quod
Decreti presenti vigore

Decretum executionis inter GG Pszczynskie

In Trno hodierno ex Relatione authca coram actis Tribus
per Mlem Infrascriptum Recognita tenoris sequentis Actum
in sciepre in Positione actorum Trium Plocensium fra 6ta post
Dominicam Jubilate proxa scilicet Die 4ta mensis
Maij anno Dni 1787mo coram Judicio Actisque presenti
Tribus Plocensium in sciepre pltter comparens Mlis Rni
Glis Providus Matheus Skubatowski de Biały prawo Authus
et Jurectus palam Rvit Quia ipse Citationem Literatis Sigillatis
pro Judicijs Crenis Capitis Plocensis servientis tenoris sequentis Onu
phrius in Starozrzeby et Bromirzyki Bromirski Plocensis
Plonscensis etc Capitis Ordinis S. Stanislai Eques Vobis GG.
Officialibus Crenis Plocensis et Gso Martino Pszczynski Parti
Jurevictae de officijs Pmis bonisque vris gltter obus
Vigore Regio et nostra qua hac in Parte fungimur Capitis
Authi mandamus ut in Tmis Querelarum Causarum officij
Judicijs Crenis Capitis Plocensis feria secunda prius proxi
miusve a data et positione presenti Citationis in Cro Plocensi
celebrandis pltter ltme peremptorieque comparentis ad Insta
tiam G. Thomae Pszczynski actis Qui vos Inhaerendo Legi
bus Rni de peragendis executionibus et precipue ultimariae

Grodnae

Grodnen Sanitae Citat seu potius ad paratam Decerum
Condle in fundo Bonor Zglenice Parva Die 7ma Mensis
Julij 1783 anno Emanato Coram Actisq Judicij Officij sui
Die 29 Mensis 9bris Anno Eodem oblatuato Summam Cen
tum Quinquaginta atq quotam Viginti Flo Pol cum Pro
visione ac Marcis ate Citto p Re Acto adjudicans para
tamq Condemnationem in Judicijs suis Die 17 Mensis
Julij anno 1786 hac in Causa ex Pte Acto sup Te Gso
Citto obtenta est publicata advitat idq ad videndum et
audiendum vos et quidem Te Gum Pszczynski Citatt previcto
ad attendentiam Justificationis processus supraexpuncti
sup Te mente legis perducti p Sententiam Judicij
Nri stringi vos vero GG Burgrabios Crez Plocz ad tradi
tionem Sortis Bonor Zglenice Parva seu Inventarior Citat
Jurevicti proprior in supraserta Summa Originali Quota
provisione Marcis totoq et Integro processu adigi et Com
pelli in Casu vero renitentiae Sciatis vos Poenis mente
legis puniendum fore sitis parituri et Responsuri Dat
in Cro Plocz Die 4ta Mensis Maij Anno Dni 1787 Edit
Conz Pfato Citatt ad Ba Zglenice parva Die hodierna in Actu
Contenta detulit exportavit posuit reliquit et Depositione
notificavit de quo Ejus Relatio. Ex actis Tribus Plocz
in Siepre Rescriptum Swiezynski manu propria Legi Silvorski
locus Sigilli ~~Cuti~~ Judicij Ejusdem in Diem hodiernam
recte Cadens et devenien partibus Ipsis et quidem Gso Tho
ma Pszczynski Acto per G Casimirum Swiezynski GG
Officialibus Crez Plocz Citat p G Leonardum Chmielski
Judm Psens decrevit Psez q decernit, quatenus pars Acto
rea doceat de Legitima Convictione ptis Citat idq in
instanti et quoniam Eadem pars Actorea in satisfactionem

reposit

repositi Decreto Condti in fundo Bonor Zglenice Magna
~~[illegible]~~ inter GG Thomam et Petrum Rzeszynskie ab una
et G Martinum Rzeszynski parte ab altera p lato Solu-
tionem Suprascriptae Summae ac Quoque p Re Acto ~~[illegible]~~
tum poenam Luitam Trium marcarum Poto ~~[illegible]~~ adju
dicatae atq Condemnationem in Judicijs Crem Plocen ~~[illegible]~~
super Eod Citato die 17 mensis Julij Ao 1786 obtentam et
Publicatam induxit taliterq
tima Convictione ptis Citato Docet Decretumq executionis
pro Traditione Sortium Bonor Zglenice parva seu In-
ventariorum Citato Jurevicti pprior in Summa suprascrip-
ta Marcis totoq processu proportionata efflagitat pinde
~~[illegible]~~ Judm officij Psen sufficienter Convictione adinventa
eidem pti actoreae Jurevincenti primum experiri deinde pro
sequi tandem procedere seorsivis Decretis suis distinctim p lato
mandavit mandatq Psen in procedendo ad citationem ad contra Citato
p Justificatione processus edita decidendo Statuit Judm Qua
tenus GG Bartholomaeus Gutowski sive Laurentius
Bromirski Burgr loci Psen satisfaciendo Legi et ex
vi muneris officij sui ad primam partis Jurevincen
Requisitionem Decretiq Psen exhibitionem non obstante
Quibusvis Impugnationibus aut Jurium quorumvis novorum hae-
redum et possessor stante processu et ante traditionem
acquisitionis oppositionibus Relatione ad Cassandum Inscriptis
vel Inscribendum non attentisq etiam Mationibus quocunq
titulo Interpositis aut interponendo ac Tmis de Grava
mine p allegati Decreti Institutis sive Instituendo p fatam
Sortem Bonor Zglenice Parva pportionatam summae ac
Marcis tumq totius processui Correspondentem et Obnoxiam in Juribus

Partis

partis acti Jurevincen in Realem et actualem Possessio
nem tradat et dimittat nemo vero Eandem executionem
per se vel subordinatas personas Impugnare guerras Condu
cere tumultus excitare aut quovis modo ppedire sub
Poenis juxta Resonantiam Legum Rni audeat psumatq
Decri psen vigore

Decretum Executionis Inter GG Brudnicki
et Rzeszotarskie.

In Termino hodierno ex Relatione authē Coram actis
presen per Mlem Infranominatum Recognito tenoris
Sequen Actum in Castro Plocen fra 4ta ante
Festum S. Margarethae Virgnis et Martyris pxima
Scilicet Die 11. Men Julij A. D. 1787 Coram Officio
Actisq psen Crēn Capitt Plocen pltes Comparens
M. R. G. Providus Valentinus Bronski de Zamoscie
authus et Juratt palam Rvit Quia Ipse Citaonem Literatt
Sigillat p Judicijs Officij psen Servien tenoris Sequen
Onuphrius in Stadorneby Bromirski Plocen Plonscen
etc Capitt Ordinis S. Stanislai Eques Vobis Gnosis
Officialibus Crēn Plocen Benedicto et Alberto Rzeszo
tarskim de Officijs Bonis ac Pmis vris pltes Obus
Vigore Regio et nostra qua hac in pte fungimur Capitt
authē mandamus ut in Tmis Querelar Causarq Officij
Judicijs Fra Secunda prius vel pximius abhinc in
Cro Plocen Celebrand pltes ac peremptorie Compareatis
ad instantiam GG Dionisij Parentis adami Mariannae
G. Joannis Rzeszotarski Franciscae et Clarae Filij et
Filiar suor Brudnickich ac Ejusdemet G. Joannis Rze-

szotarski

rzotarski Mariti Actt Qui vos et quidq assia Indigen Inhae
rendq Legibus de peragendq executionibus ac traditioni
bus Eonne Sancitt Insistendq Decro Judicij nostri
respectu Solutionis summae Ducentorum Tyn in vim Dotis
ott G. Franciscam Rzeszotarska Actt contem et Ma
trem respicien ac penaiis primae Trium alterius itidq
trium tertiae duplicis Quatuor Decem Marcarum Pott
Decro Judicij Nri Tra 2da post Dominicam Invocavit
Quadlem pxa Scilicet Die Vigesima Sexta Men Februarij
Anno pseu Inter se actt ab una et vos Citatt parte
ab altera latt suis actt non Solutionis in Trno Satis
factorio per supraescriptt Decretum pfixo circa mani
festationem coram actis Officij pseu Die Secunda Julij Anno
pseu expte suorum actt super vos Citatt obtentt et Publicatt
Sententia Judicij nostri Stringi quo Justificatt vos Gnosos
Officiales Crem Plocen ad executionem suprascri Decri
ac Traditionem Sortium in Bonis Rzeszotari Chwaty
Sitt Citatt haereditt processui ac Summae Correspondenz
Adigi ac id quod Jus negotiumq Causae pseu poposcent
statui Litis pariturum et Judlter Responsuri Datt in Cro
Plocen Tra 2da post Fm SS. Petri et Pauli apostolorum
Ao Dni 1787 editt contra pfatt Citatt ad Bona Rze
szotarij Chwaty Die hesterna actum hunc pcedenz de
tulit exportavit posuit Reliquit et depositione ~~notifi~~
~~[illegible]~~ Gso Benedictt Rzeszotarski notificavit
de quo Ejus Relatio Ex actis Crem Capitt Plocen Rescriptt
Wornicki manupropria Legit Gutkowski locus Sigilli
Castri pseu in Diem hodiernam Recte cadenz et de

veniez

devenien partibus ipsis et quidem G. Dionisio ~~Brudnicki~~
Parente Adamo Marianna Gsi Joannis Rzeszotarski
Francisco et Clara Filiis et Filiabus Brudnickie actis
per G. Paulum Sulkowski GG officialibus Crez Plocz
Citatis et G. Leonardum Chmielewski Judm presens decre
nit presenq decernit Quatenus Pars actis doceat
de Legitima Convictione partis Citte idq in instanti
et quoniam Eadem Pars actorea in satisfactionem
Judicij Sui reposito Decreto Inter se actis ab una et
Gsos Benedictum et Albertum Rzeszotarskie Citatis
pte ab altera summam Ducentorum Tyn cum provisio
ne provenien tum Luitas primam trium Marcarum alte
ram itidem trium ac penam duplicem 14 Marcarum
Pol. pro Contraventione Decreto pro Re ~~[illegible]~~ actis adjudicanda
in Judicijs officij presenti Die 26ta Mensis Februarij
Ao presenti Plato Maonemq cum publicaone pena
Baonis Raone Contraventionis Ejdem Decreto Coram
actis officij presenti Die Secunda Mensis Julij Ao Eodem
ex pte actis Conq Plato Citatis Illato de Legitima
Convictione ptis Citte docet Decretumq executionis
pro Tradendis sortibus in bonis Rzeszotary Chwaly Sitis
in premissa Summa ac processu efflagitat proinde Judm
officij presenti sufficienti Convictione ad inventa Eidem
Pti actis Jurevincenti primum experiri deinde prosequi
tandem procedere seorsivis suis Decretis distinctim plato
mandavit mandatq presenti in procedendi ad citaonem
actis contra Citatis pro Justificaone processus edictis decidendi
Statuit Judm quatenus G. Joannes Niedroski Burgr

Loci

loci pr̃sen satisfaciend legi et ex vi muneris officij sui
ad primam Partis jurevincen Requisitionem Dcēriq
pr̃sen exhibitionem non obstan quibusvis Impugna
tionibus aut Juriumq quorvis novor heredum et
Possessor stan processu et ante Traditionem ac
quisitionis oppositionibus Relaōne ad Cassand
Inscripto vel inscribend non attentisq etiam
maōnibus quocunq titulo Interpositis aut Interpo
nend ac Tmis de gravamine p allegati Dcēri
Institutis sive Instituend pfatt Sortem in Bo
nis Rzeszotarij Chwaty pportionata Summe Margi
ac processui Correspondenz et Obnoxie in Juribus Par
tis Actt jurevincen in Realem et Actualem Possessi
onem tradat et Dimittat nemo vero Eand Executio
nem p se vel subordinatas personas Impugnare
Guerras conducere tumultus excitare aut quovis
modo ppedire sub Pœnis juxta Resonantiam
Legum Regni audeat psumetq Dcēri pr̃sen Vigore

Decretum Executionis Inter MM
Bonkowski et Jezewski.

In Tmo hodierno ex Relaōne Authentica coram
Actis pr̃sen per Mlem infrascrum recognitt
tenoris Sequen = Actum in Castro Plocen
fra Secunda Ipso Die Festi Scapularis
Beatissimae Virginis Mariae scilicet Die
Decima Sexta Men Julij Anno Domini
Millesimo Septingentesimo Octuagesimo

Septimo

Septimo Coram Officio Actisq. praesen. Crenen.
Capitli Plocen. pltter comparens Mlis Rni
Gnalis Providus Vincentius Bulcowski
de Bonis Gostumino Authus et Jurato
palam Rvit quia ipsi citaonem literato
Sigillato p Judicijs Officij praesen. Servien.
tenoris Sequen. Omnipotentis in Staroczre-
by Bromirski Plocen. Plonscen. etc
Capitli Ordinis Sancti Stanislai Eques
Vobis Mcis ac Gsis Officialibus tum
Burgrae Crenen. Plocen. Mco Nicolao
Jozewski Ensifero Raciazien. pti Jure victae
de Officijs personis bonisq. vestris qlter
Omnibus vigor Regio et nostra qua hac
in pte fungimur Capitli Authoritate manda-
mus ut in Tnis Querelar. Causarq. Offi-
cij Judicijs Crenen. Capitli Plocen. fra Secun-
da prius vel p. eximius ab hinc in Cro Plo-
cen. Celebrand. pltter ac peremptorie com-
pareatis ad instantiam Mci Franci-
sci Bonkowski Pocillatoris Terrae
Zawakrzen. Actis qui vos ad parato Decrum
Crenen. Plocen. mr Se Actis ab una et te citato
Mcum Jozewski pte ab altera p lato parato

Condnem

Condemnaõnem in Tmo Satisfactorio ex men-
te Ejusq Decri obtentam Citat idq ad vi-
denq et audienq Justificaõnem pcessus
superte Mcõ Jeiewski obtenti attenta-
ri quo tanquam Sufficienq intercesso con-
siderato Bona Grzebski plenarie convicto
Vobis Officialibus et Burgrq in Summa
Quadringentor Septuagenta Quatuor
Aureor hungaricato Decro superius
memorato adjudicato nec non pvisione
ab Eaq pvenienq Marcis ex Eoq Decro
effluenq pcessuq pre suj Acto Tradenq
et porrigenq mandari pmissumq pces-
sum Sub pœnis denegligenq Officiali-
bus vallatis exequenq declarari Cæteraq
p Causæ pteneq exigentia Statui et deter-
minari Sitis pariturj et ad pmissa
responsuri Dato in Crõ Plocenq Die
vigesima Sexta menq Junij 1787mo Ac
Edito conq pfato Cito ad Bona Grzebski
Sabbatho pteritæ Septimæ pxime
elapso detulit exportavit prosuit Re-
liquit et depositione notificavit de quo
Ejus Relatio Ex Acto Crenq Capito Plocenq

reserum

resecrum Trzcinski manu propria Legit Straszewski locus Sigilli Castri presens in diem hodiernam recte cadens et devenienc ptis ipsis et quia Mco Francisco Bonkowski Pocillatore Terrae Zawskrzens Actor per Gm Paulum Sulkowski in secundo Plenipotentem GG Officialibus Crens Plocens Citat per G Leonardum Chmielewski Mco Nicolao Jezewski Ensifero Raciasiens Citat per G Josephum Lossowski Judm presens decrevit presensq decernit quatenus pars actorea doceat de legitima convictione ptis Citat idq in instanti et quoniam Eaq pars Actorea in Satisfactionem Sententiae Judicij sui Decrum inr Se Actor ab una et M Nicolaum Jezewski Ensiferum Raciasiens Citat pte ab altera in Judicijs Officij presens Die 17ma mens Julij Anno proxime preterito 1786to prolato quo mediante Summa quadringentorum Septuaginta quatuor Aureorum hungaricatorum cum poisione ab Eaq provenienc cum poenalitate Trium Marcarum Polonicarum appellato Mco Jezewski est adjudicata tum quoq Magnem cum Publicaone poenae Baonis expte predicti Mci Bonkowski

wski cone suprascrum M Jezewski Rne non
Solutionis suprascrae Summae contraven-
tionisq Decro Coram Actis officij psene
Die vigesima tertia mene Junij Anno
psene facto reponit taliterq de legitima
convictione ptis citto docet Decrumq Exe-
cutionis p tradenae bonis Grzebsk in
pmissa Summa ac pcessu efflagitat pin-
de Judm officij psene Sufficiene con-
victione adinventa Eiae pti actoreae Ju-
revincene primum experiri deinde psequi
tandem pcedere seorsivis sujs Decris
distinctim p latis mandavit mandatq
psene in pcedene ad citaonem Actto cone citto
p Justificaone pcessus edicto decidene sta-
tuit Judm quatenus Gsus Petrus Bo-
gurski B C Plocene Satisfaciene legi et
ex vi muneris officij suj ad primam
ptis Jurevincene requisitionem Decriq
psene exhibitionem non obstane qui-
busvis impugnationibus aut Jurium
quorvis novor heredum et possesor
stante pcessu et ante Tradionem acqui-
sitorum obpositionibus Relaone ad Cas-
sane inseris vel inscribene non attentisq

etiam

Etiam Maoribus quocunq Titulo inter po
sitis aut interponenda ac Tmis De gra
vamine pallegati Decri institutis sive
instituenda pfata Bona Grzebsk pro por
tionatem Summa provisione ac Marcis
totoq et integro processu In Rem M Franci
sci Bonkowski Tradat et In Possessionem
dimittat nemo vero Eandem Executionem
per Se et Subordinatas personas im
pugnare Guerras conducere tumultus
excitare aut quovis modo ppedire sub
poenis Juxta resonantiam legum Rni
Audeat psumatq Decri psenti Vigore.

Decretum Executionis Inter G.J. Kruszewskie et Kisie
lewski

In Tmo hodierno ex Relatione Authoris Coram Actis psenti per
Mlem Infrascriptum recognita Tenoris Sequentis Actum in
Cro Plocensi fra 2da Ipso Die Festi Scapularis B.V.
Mariae Scilicet Die 16ta Mensis Julij A.D. 1787mo
Coram Officio Actisq psenti Crenis Capitulo Plocensi pllr
Comparens Mlis Rni Gnalis Providus Joannes
Maychrowicz de Kostkowo Authoris et Justus
palam rit Quia Ipse Cito Literatis Sigillatis
p Judicijs Officij psenti Servientis Tenoris Sequentis
Omnipotens in Starozneby Brzezinski Plocensis Plon
sensis dei Capitulo O.S. Stanislai Eques Vobis

GG. Burgr. et Officialibus Crenen. Plocen. atq. G. Jacobo
Kisielewski Parti Jure Victe de Officijs primis Bo
nisq. Vris gller Omnibus Vigore Regio et no
stra qualiae in Dte fungimur Capitl. Authemarda
mus ut in Tmis Querelar. Causarumq. Officij
Judicijs Cra. Sda proxime abhinc Cro. Plocen.
Celebrandae pltr. peremptorieq. Compareatis ad In
stantiam GG. Josephi Kruszewski et Francisce
Kisielewska Conjugum Actt. Qui Vos et quiescunque Consors
in Assisa Manti Inhaerendo Dero Condnti in fundo
Br. Krawieczyno Die 21 mensis Maij Anno praesenti
inter se Actt. ab una et T. G. Kisielewski Cittatiosq.
prte ab altera per Offum Burgr. Crenen. Plocen. plattis
Actisq. Judicij Officij praesenti Die 25. mensis Junij
Anno Currenti oblatuat. Summam mille Quin
gentor. Octo florenorum Grossor. Viginti Trium Soli
dor. Duor. Pott. Suam Actricem Contemnin Vim
Dotis de Bnis Paternis Maternis Concernen.
Cum provisione Biennale ac Poena Luitatri
um marcar. Pott. Adjudicanda ac Processum Vi
Episcopi Dieni Sup. Te Optento tum Constitu
tioni Grodnen. de exportanda Executionum
Dnis Sancitt. Citant idq. ad videndum et Audiendum
Vos et quiescunque potem Citt. Jure Victt. ad attentan
dam Justificationem Suprascri. Processus
nostro in Judicio ex Parte Actt. Subsequendae per
Sententiam Judicij Nostri Stringi Qua
Subsecuta Justificatione Vos GG. Burgr. et

Officiales

Officiales Crenz Plocenz ad peragendo Sortis Bro
Krawieczyno pro re Actt in provisione ac Sum
ma pfata Luita et processu Traditionem
addi Eamq traditionem p Vos peragendo man
dari in Casu Vero recusationis poenis Vos Offici
ac id qd juris erit statui Sitis pariter et
Judlter responsuri Datt in Crno Plocenz Die 13.
Mensis Julij AD 1787mo Edictt Conz pfatt
Citt ad Bona Krawieczyno Die hodierna in Actu
Contenta detulit exportavit posuit reliquit et
Depositione notificavit. de quo ejus relatio
Ex Actis Crenz Capitt Plocenz Resecuon Lectum
p Zoltowski Locus Sigilli Castri pseng
in diem hodiernam rite cadens et deveniens
Partibus Ipsis et quidem GG Josepho Kruszewski
et Francisca de Kisielewskie in vicem
Congibus Actt per G. Josephum Sepkowski
GG. Officialibus Crenz Plocenz Citt p G. Leonar
dum Chmielewski Judm presens Decrevit pseng
decernit qua tenus pars Actt doceat de legi
tima Convictione Potis Citt idq in instanti et
quoniam Comparens Episcopo Potis Actt in Sa
tisfactionem Decri Judicij Sui reposito Decro
Condnli inter Actt ab una et G. Jacobum Kisie
lewski Citt parte ab altera in Bnis Krawieczy
no Die 21. Mensis Maij Anno Curenz pfatto Actisq
Judicij Officij Sui die Vigesima Quinta Mensis
Junij Anno itidem pseng oblatuato Summam
Mille Quingentorum octo florenorum Grossorum Viginti

trium

Trium Solidor Ducor Polt Acticen Contem in Viro
dotis de Bonis Paternis et Maternis Concernen
Cum provisione Biennale ac pueralicita trium
Marcar Polt adiudicanq Macionemq de Contraven
tione Eidem Decreto in Trno Satisfactorio nempe die
Vigesima Quinta Mensis Junij Anno Currenti
Cum Publicatione Pienae Banionis Coram Actis
Judicij Sui ~~illatt~~ illatt de Ultima Convictione
Partis Citt docet Decernimq Executionis p tra
dendo Porte in Bnis Krawieczyno Citte
in pmissa Summa ac Processus efflagitat
proinde Judm officij psens Sufficiens Con
victione adinventa Eidem Parti Actt Jure Vin
cens primum experiri deinde prosequi tandem
procedere Secrsivis Suis Decreto distinctim
platis mandavit mandatq psens in procedendo
ad citationem Actt Conq Citt pro Justificatione
Processus Editt decidendo Statuit Judm qua
tenus Gsus Carolus Turowski Burgi loci
psens Satisfaciendo Legi et ex Vi muneris
officij Sui ad primam Portis Jure Vincens
Requisitionem Decreq psens Exhibitionem
non obstans quibus vis Impugnationibus
aut Jurium quorvis novis Heredum et Po
sessor Stante Processu et Ante Traditio
nem acquisitionis oppositionibus relatione
ad Cassandi Inscriptt vel inscribendi non atten
tisq Etiam Macionibus quocunq titulo
interpositis aut interponendis ac Trnis
de gravamine pallegati Decreti institutis

Sive

Sive instituendis praefatam Sortem in Bo-
nis Krawieczyno proportionate Summae
Marcis ac processu Correspondenti et obno-
xiae in juribus Partis Actoreae Jure Vincenti
in realem et Actualem Possessionem Tradat
et dimittat nemovero eandem Executionem
per se vel Subordinatas Personas im-
pugnare querras Conducere tumultus
Excitare aut quovis modo praepedire Sub
Poenis Juxta resonantiam Legum mi audeat
praesumatque D. P. Vigore.

Actum in Cro Plocz in Determinio Judicio
rum Crez Capitt Plocz Feria Tertia post
Festum S. Martini Pontificis Venerandi
proxima Scilicet Die 13 mensis 9bris AD 1787

Coram MM. Paneratio in Karniewo Karniewski Dapifero
Sieprecz vice Capitaneo Josepho Lempicki Notario Crez Plocz
Offlibus Juratis.

Decretum Executionis Inter MM. Zaruskie et
M. Zakrzewski

In Trno hodierno ex Relatione authentica coram Actis
Pzez per Mlem Infrascriptt Recognita cujus tenor Sequi
tur talis = Actum in Cro Plocz Feria Secunda postridie
Festi SS. Simonis et Judae apostolorum Scilicet Die 29 Mensis
Octobris Ao Dni 1787 = Coram Officio Actisq Pzez Crez Capitt.
Plocz pltter comparens MRGP. Raphael Kryszczak de
Kiełbowo authz et Juratt palam Rvit Quia Ipse Cionem literatt
Sigillatt p Judicijs Officij Pzez Servicz tenoris Sequenz
Omyshicus in Starozrzeby Bromirski Plocz Plonszcz et Capita
neus Ordinis Sancti Stanislai Eques = vobis M. Bartho
lomaeo Zakrzewski vexillifero Zawskrzez Pti Jure vitae Tum
JJ Burgrz Crez Plocz de Officijs Personis Bonisq vestris
Gnaliter Obus ~~vigore Regiae Nostrae quae hac in Pte Regiae~~
~~Capitt authe~~ mandamus ut in Trnis Querelae Causaeq
Officij Judicijs Crez Capitt Plocz pxe Justa Suam Caden
tiam ~~Lusitiae~~ in Plocko celebrand pltter ac peremptorie
Comparsatis ad Instantiam Mcor Casimiri vexillifeni
Exercitus Guardiae Regni alberti Francisci Xaverij Theresiae et
Mariannae Fratrum et Sororum Inter se Germanorum Zaruskich
Mci Albini Zaruski Tribuni Lomzez filiorum et filiarum
Actt Jure vincez tum Mci Antonij Bonkowski Camera
rij Trnis Zawskrzez ab Ejsd Mcis Casimiro et Xaverio Za
ruskie Juris Cessionarij Quaesitoris Actt Qui vos Insistendo
Constitutioni Millesimi Septingentesimi Octuagesimi Quarti

in

in Grodno Conditae Citant idq ad videndum et audiendum
vos et quidem Te Citat jure victum ad attentandum Justifica
tionem processus respectu Summae Septingentorum Triginta
Florenorum Pol. Decreto Officij Judicij nostri Die Sexta mensis
9bris Ao Elapso 1786 Inter Actum Mcis Zaruskie ab una
et Te Citat jure victum pte ab altera pl. una cum pro
visione ac Lucitis adjudicatae plenarie sup vobis per
obtentam in Trno Satisfactorio Condemnationem perducto
per Sententiam Judicij nostri Compelli vos vero GG
Burgr ad Traditionem Bnorum Gutowa Summae et Processui
Obnoxiorum obligari aut quod Juris erit determinari sitis Itaq
Trno advenientem paritum et Judiciter Responsuri Dato in
Cro Plocen Die 25 8bris 1787 Ao = Edito Coram Pfatt Citato
ad Bona Gutowo Die hodierna in actu Contenta detulit
exportavit posuit Reliquit et depositione notificavit de quo
Ejus Relatio = Ex actis Crz Capitis Plocen Rescriptum
Woznicki manu propria Lectum cum actis per Unie
rzyski Locus igilli Castri ~~[illegible]~~ illius in Diem hodiernam
recte Cadente et deveniente Partibus Ipsis et quidem
Mcis Casimiro Vexillifero exercitus Guardiae Regni alberto
Francisco Xaverio Theressia et Marianna Fratribus et
Sororibus Inter se Germanis Zaruskie Antonio Bontowski
Camerario Terre Zawskrzen Actum per Gm Josephum ~~[illegible]~~
Lossowski GG Burgr et Officiis Crz Plocen Citt per Gm
Ignatium Brochocki Mco Bartholomaeo Zakrzewski Ve
xilliferi Zawskrzen Citt per G Paulum Sulkowski Judm
Pseus decrevit Pseq decernit quatenus Pars actum doceat
de legitima Convictione Partis Citae idq in instanti Et quo
niam Pars actum in satisfactionem Judicij sui reposito Decreto
supra de actu exarato Summam Septingentorum Triginta
Florenorum Pol. cum provisione ab Eadem provenientem tum Lucitis
prima Septem altera Trium marcarum Pol. adjudicans atq Conde
mnationem in Trno Satisfactorio circa mationem ~~[illegible]~~ ~~[illegible]~~
~~[illegible]~~ coram actis Pseq Die 23 mensis Junij Ao Pseq ex
Ste Actum Coram Pfatt Citt ~~[illegible]~~ ~~de legitima Convictione~~
respectu non Solutionis Promissae Summae obtentae et Publicatae reproducit illatam
de legitima Convictione

Ptis Citta docet Decrumq executionis pro tra
dend Bonis Gutdwo in pmissa Summa ac pcessu
efflagitat pinde Judm officij psq sufficienq Convictione
ad inventa Eiusd Pti actt Jurevincq primum experiri
deinde psequi tandem pcedere mandat in pcedend
ad citaonem Actt contra citt pro Justificaone pcessus
ad ittt decidend Statuit Judm Quatenus Gg Simon
Krzywkowski sive Michael Kosinski Burgr Crez Plocz
satisfaciend legi et ex vi muneris officij sui ad primam
Ptis Jurevincq Requisitionem Decriq exhibitionem psq
non obstanq quibusvis Impugnaonibus aut Jurium quo
rumvis novorum heredum et possessorum Stante pcessu et ante
traditionem acquisitionis oppositionibus Relaone ad
Cassand Inscript vel inscribend non attentisq etiam ma
nifestaonibus quocunq titulo interposit aut interponend
ac Tmis de Gravamine pallegati Decri Institutt sive
instituend pfatt Bona Gutdwo proportionate Summae
Marcis ac pcessui correspondenti Obnoxie in Juribus Patis actt
Jurevincq in Realem et actualem Possessionem tradat et
dimittat nemovero eand Executionem ~~impugnare~~ per
se vel subordinatas Personas Impugnare Guerras condu
cere tumultus excitare aut quovis modo pcedire sub
Pœnis Juxta Resonantiam legum Regni audeat
praesumatq D. P. V.

Decretum Executionis Inter G. G. Trzcinska Lisowskie
ac Alios

In Termino hodierno ex Relatione Authe Coram Actis
Praesenq per Mlem Infrascrum Rnita tenoris Sequenq
Actum in Castro Plocenq Fra 2da postridie Festi S.S.
Simonis et Judae Apostolorum scilicet Die 29na Mensis
Octobris Anno Dni 1787 Coram Officio Actisq Praesenq
Crenq Capitt Plocenq pltr Comparens Mlis Rni
Glis provedus Gaspar Karasiewicz de Kędzierzyno Authus

et Juratt

et Juratt valam Rcit quia Jpse Cittonem Literatt Sigillatt
Judicijs officij praesenc Serviene tenoris Sequenc Onu-
phrius in Starogrzeby Brominski Plocenc Plonscenc
Etc Capneus Ordinis S Stanislaj Eques Vobis Gsis
Burgrabijs et officialibus Crenc Plocenc et Matheo
Lisowski Burgrc Crenc Plocenc tum Annae de Kossickie
primi Ott Mci Petri Zakrzewski Vexiliferidae Zawscrenc
Secundi ad praesens voti invicem Coniugibus Victrico et
Matri ac Bartholomaeo et Josephae Privigno et Privignae
Filio et Filiae Zakrzewskim de officijs Personis bonisq
vestris gltr Omnibus vigore Regio et Nru qua hac
in Pte fungimur Capli Authe Mandamus ut in
Terminis Querelarum Causarq officij Judicijs ~~Fra Qua~~
~~prius~~ Crenc Capitt Plocenc Fra Qua prius vel prius
abhinc in Castro Plocenc Celebrandis gltr ac peremptorie
Compareatis ad Instantiam G.S. Zuzannae Gorska
Ott Gsi Stanislaj Trzcinski Relictae Contis Viduae Matris
Augustini Chadzenski et Bogumilae Trzcinska Conqum
Genere et Filiae Actt Qui Vos Inhaerenc Legibus Rni
de peragendis Executionibus Sancitis Citant idq
ad Videnc et Audienc Vos ad Justificationem
Processus plenarie super Vobis ex Parte Suorum
Actt Rne non Solutionis Summae perducti Senten-
tia Judicij Nostri Stringi quo Justificatt Vos Gsos
Burgrabios Crenc Plocenc ad Traditionem Sortis
Bonor Ruduwko Eiusc Summae ac Processui obno-
xiae adigi ac id quod Juris erit Conc Vos Statui
Sitis Parituri et Responsuri Datt in Castro Plocenc
Die 25ta Octobris Anno Dni 1787 Edittt Conc Prae-
fatus Cittos ad Bona Ruduwko Die hodierna in
Actu Contenta detulit Expertavit Posuit Reliquit
et de positione Notificavit de quo ~~Ptenc Jdcellis~~
~~fecit Relatio~~ Eius Relatio Et Actis Crenc Capitt

Plocenc

Plocen. Reverendum Woznicki Legi Modzelewski Locus Si-
gilli Castri Praesen. in diem hodiernam recte Cadente
et deveniens Ptibus Ipsis et quidem Gnis Zuzanna de
Gorskie Old. Gni Stanislaj Trzciński Relicta Conte Vidua
Matre Augustino Chądzeński et Bogumila de Trzcińskie
Congibus Genero et Filia Actoribus per Eandem Gnosam
Matrem Suo Generi ac Filiae Suorum Nne pltis Gnosis
Burgrabijs et officialibus Crne Plocen. Citatis per
G. Ignatium Brochocki Gnis Lisowskie Congibus ac Suc-
cessoribus Old. Mci Petri Jakrzewski Citatis per Gnosum
Carolum Turowski Judm Praesens Decrevit Praesentibusq.
decernit quatenus Pars Actl doceat de Legitima
Convictione Partis Citatae idq. in instanti et quoni-
am Eae Pars Actl in Satisfactionem Sententiae Judi-
cij Suj Decernend inter Se Actl ab Una et Gnosos Lisowskie
Cittos Parte ab Altera Die 23tia Mensis Julij Anno Praesens
Prolatl quo mediante Summa prima Quingentor. Typ-
phonum Altera vero Centum Itiae Tynphone tum Pe-
na Luita Trium Marcar. Polonicalt a praefatis Gnosis
Lisowskie est adjudicata. tumq. Mandatum cum Publica-
tione poenae Cautionis ex Parte Praedictor. Gnorum
Trzcińska et Chądzyńskie Cone Suprascros Gnos Li-
sowskie Rne non Solutionis Suprascrae Summae
Contraventionisq. Decretl ~~Veram Actis officij Praesen.~~ supraexaratl
Supraexaratl Factam reponit taliterq. de Legitima
Convictione Partis Citatae docet Decretumq. Execu-
tionis pro tradenda Sorte in Bonis Rudowsko Sitta
in Praemissa Summa ac Processu efflagitat proinde
Judm Officij Praesen. Sufficienti Convictione adin-
venta Eiae Parti Actl Jure vincen. Primum Experi-
ri deinde prosequi tandem procedere Seorsivis Suis
Decretis distinctim prolatis mandavit mandatq. Prae-
sen. in procedenda adcitatione Actl Cone Cittos pro

Justificatione

justificatione Processus editam decidendo Statuit Judm quatenus Gnosi Paulus Sulkowski vel Casimirus Swieczynski Burgrabij Castrensis Plocensis Satisfaciendo Legi et ex vi Muneris officij Sui ad Primam Partis jure vincens Requisitionem Decretiq Praesens exhibitionem non obstantibus quibusvis Impugnationibus aut Jurium quorvis Novorum haeredum et Possessor Stante Processu et Ante traditionem acquisitor oppositionibus Relatione ad Cassandae Inscriptis vel inscribendis non attentisq etiam Mandatis quocunq Titulo Interpositis aut Interponendis ac Terminis de Gravamine pallegati Decreti institutis sive instituendis ~~ob~~ praefatam Sortem in Bonis Ruduwko Sitis Propercionate in Summa et Marcis totoq et Integro Processu in Rem Gnosae Trzaniska tradat et dimittat nemo vero Eandem Executionem per Se vel Subordinatas Personas impugnare Guerras Conducere tumultus excitare aut quovis modo praepedire sub Poenis juxta Resonantiam Legum Regni audeat Praesumatq D.P.V.

Decretum Executionis Inter GG. Chudzenskie et M. Wolowski

Inter mino hodierno ex Relatione Authentica Coram Actis praesens per Mlem Infrascriptum Rnitu tenoris Sequens Actum in Cro Plocensi Fra 2da postridie Festi Sanctorum Simonis et Judae Apostolorum Scilicet Die 29 Mensis 8bris Anno Dni 1787 Coram officio actisq praesens Crens Capit Plocens pllr Comparens Mlis Rni Gnalis Providus Benedictus Brochocki de Malenie Authe

ticus

Authenticus et Juratus Scultetus Curiæ Regiæ Civitatis Sigillifer pro Judicijs officij præsentis Scribiens teneris
Sequens Emphyteuticarius Stanislaus Bromirski Clericus Plocensis de Capitulo Ordinis Sancti Stanislaj
Equus Dobis Sui Burgrabijs omnes Plocensis adque Nobilis
Stanislao Wolowski Thesaurario Ratiariensi de Bonis
Vestris Immobilibus Omnibus Vigore Regiæ et nostræ
qua Jam in parte fungimur Capitulo Authoritatis
ut in Terminis Querelæ Causarij officij Judicijs Civitatis
Capitulo Plocensis justam suam Cadentiam Celebrando plus
ac peremptorie Comparentis ad Instantiam Dominæ Mariannæ de Zmijewskich olim Nobilis Adami Chudzynski Relictæ
Consortis Viduæ Matris Hiacinthi Joannis Benedicti
Helenæ Apolonicæ Scholasticæ et Anastasiæ Filiorum et Filiæ
Chudzynskich Actricis qui vos in apto Competenti intervendo
legi deputandis Executionibus Sanctitæ Resignatorii rescindendo
Causam facti olim Nobilis Adami Chudzynski
Actricis Mariti et Parentis Interempti Citandi seu potius ad
paratum Decretum Executionis Stantis vita Actricis Mariti
et Parentis plurium adeitandi advidendi et audiendi
vos et quos Nobilis Wolowski ad attentanda Justificationem
Processus ex parte Supposati olim Actricis Mariti et Parentis
super Citato Nobilis Wolowski Instantia extraditionis Libri
Matthiæ et Mariannæ Conjugum Cum Literis ac Jure
proprietatis Dicti Judicij officij nostri prout Actricis
Mariti et Parentis extradi demandatis super te Citato
Nobilis Wolowski perducti Edigi vos vero Nostros Burgrabios
ad purgandum prout Actricis Bonorum Lutomirsko Processus
Libri Consistorium in Matthiæ traditionem tunc subsequam
Libri Matthiæ et Mariannæ quam Cum Literis et
Proprietatis pro Actricis extraditionem Compelli citis pariturj et Responsuri Dicti nostri Civitatis Plocensis Die 25 Julii
Anno 1785 Edicti Contenta Citati ad Bona Lutomirsko
Die hodierna in Acta Conventa detulit exportavit
posuit reliquit et depositione notificavit de quo Ejus
Relatio Exactis Civitatis Capituli Plocensis Resonum Lectum

pro

per Oyrzynski Locus Sigilli Castri ~~[illegible]~~ Ejusd. in Diem
hodiernam Recta Cadens et devenien. Partibus Ipsis et quid
Gsis Mariannae de Zmijewskie olim Gsi Adami Chudzyn-
ski Relictae Conte Viduae Matre Hiacintho Joanni
Benedicto Helenae Apoloniae Scholasticae et Anasta-
siae filis et Filiabus Chudzynskie Act. per G. Carolum
Turowski Gsis Burgrabijs et officialibus Crenen.
Plocen. Cit. per G. Ignatium Brochocki Judm. psens
Decrevit psenc. quae Decrevit quatenus Pars Act. Doceat
De legitima Convictione Partis Cit. idq. in instanti et quo-
niam Eadem Pars Act. in satisfactionem Judicij sui reposit.
Decro Extraditionem Lbsor. Mathiae et Mariannae Con-
gum per M. Wolowski Cit. pro Re olim Cum Inventa-
rijs ac Rebus Mobilibus tumq. liberis Eorund. Lbsor.
proprijs demandantis Solutionemq. Poenae Duplicis Qua-
tuordecim Marcar. Pott. pro Re Ejusd. Act. ab Eod. Cit.
injungenti in Contumatiam ptati Cit. in Judicijs officij
sui Die Sexta Mens. 9bris Ao 1786 plat. Maoneq. de Con-
traventioneq. eid. Decro Cum publicatione Poene Baonis
Coram actis Judicij sui Die 18 10bris Eod. Anno ex
Parte Ejusd. Act. Conc. ptat. Cit. Illata tumq. Decro
Executionis ~~[illegible]~~ in antiacta Cadentia prolata Contra Partem Cit. reproducit
taliterq. de legitima Convictione Partis Cit. docet Decrumq.
Executionis pro Traditione ptati Lbsi Mantia Cum Conte
liberis totaq. Ejus proprietate tumq. Sortis proportionate in
Marcis ac processu efflagitat proinde Judm. officij
psenc. sufficienc. Convictione ad inventa Eid. Parti Act.
Jure evincenti primum experiri deinde prosequi tandem
procedere seorsivis suis Decris distinctim plat. manda-
vit mandatq. psenc. in procedend. ad Citationem Act.
Conc. Citat. pro Justificatione processus ac revifi~~[illegible]~~cando
Causam psenc. Edit. decidend. statuit Judm. quatenus
Gsi Thomas Kowalski aut Josephus Mlicki Burgra-
bij Crenen. Plocen. satisfaciend. legi et ex vi moneris officij
sui ad primam partis Jure vincentis requisitionem De
G. adami Chudzynski modernor. Act. meriti et Parentis

in

Decr. pseng exhibitionem no obstanc quibusvis impugnatio
nibus aut Jurium quodvis novor hæredum et Possesorum
stante processu et ante Traditionum acquisitionis opposi
tionibus Relationem ad Cassandæ inscripti vel Inscribandæ
non attentisq etiam Maonibus quocunq titulo Interpo
sitis aut Interponendis ac Tnis de Gravamine pallegati
Decr. institutis sive Instituendæ pfat Pbsum Mantea
Cum Consorte totaq Ejus pprietate tumq Sortem pportionatam
Marcis ac processui Correspondenc et obnoxiam in Juribus
Partis aut Juræ vincenc in realem et Actualem possessio
nem Tradat et dimittat nemo vero Eandem Executionem
per se vel subordinatas personas impugnare Guerras
Conducere tumultus excitare aut quovis modo ppedire
sub Pœnis Juxtam resonantiam legum Rni audeat
psum atq Decr. Pl.

Decrum Executionis ~~ex~~ Inter Gg Ryka
czewski et Kęsicki

In Trno hodierno ex Relaone authentica Coram Actis pseng
per Mtum infrascrum Rnta cujus tenor sequit ejusmo
di Actum in Cro Plocenc Fra 2da postridie Festi S
Simonis et Judæ Apostolor scilicet Die 29na Mensis
Octobris Anno Dni 1787mo Coram officio Actis ofs
pseng Crenc Capitt Plocenc pltet Comparens Mtis
Rni Grlis Providus Joannes Lobecki de Lokolni
ki Authus et Jurtus palam nrit Quia ipse Citaco
nem Literalem Sigillatt p Judicijs officij pseng
servienc tenoris sequenc Onuphrius in Starozrzuby
Bromirski Plocenc Plonscenc &c. Capitaneus
Ordinis S Stanislai Eques Vobis Gris Burgs Crenc
Plocenc et Adamo Kęsicki Parti Jure victæ de Perso
nis bonis officijsq vestris qrlter omnibus Vigore Re
gio et nostra qua hac in Parte fungimur Capitt

Authoritate mandamus ut in Judicijs Crenę Plocenę
Tra 2da prius aut primius abhinc in Cro Plocenę Celebrandę
Pltert ac peremptorie Comparatis ad Instantiam Gsi
Stanislai Rykaczewski Actt qui vos inhaerendo legibus
Rni de peragendis executionibus sanctis, et Prusiae super te Gso
Kęsicki plenarie perducti Citat ad videndę et audiendę et qui=
dem te Gsum Kęsicki ad attentandam Justificationis pro
cessus ex Parte sui Actt super te Rpta non solutionis
Summae 38ta Tinfortum una cum poenis in sublationem
Processus ac luitę Decro Crenę Plocenę p Re sui Actt
ad judicatis plenarie perducti jam quoq vos officiales
supraseros Citt ad peragendam bonorum Convictt seu Mo
bilium et Inventarium p Re sui Actt traditionem senten
tia Judicij nostri stringi sitis Trno huic parituri et
Judlter responsuri Datt in Cro Plocenę Die 24ta Mensis
Octobris Anno Dni 1787 Editt Conę p Latt Citt ad
bona Rudowo Die hodierna in Actu Contenta detulit,
et portavit, posuit, reliquit, et depositione notificavit
de quo ejus Relatio Ex Actis Crenę Capitt Plocenę
Resensum Legi Sokolnicki Locus Sigilli officij
psenę in diem hodiernam recte Cadenę et devenienę
Partibus ipsis et quidem Gso Stanislao Rykaczewski
Actt pltter Gsis officialibus Crenę Plocenę Citt per Gsum
Ignatium Brochocki Judicium psens decrevit psenęq
decernit quatenus Pars actorea doceat de lma Convictione
Partis Citt idq in Instanti et quoniam Pars actorea in
Satisfactionem Judicij sui reposito Decro Die 17ma Mensis
Julij Anno Dni 1786to inter se Actt Eduna et Citt
Parte ex altera Summam 38ta Tinfto tum poenas primam
simplicem alteram triplicem tertiam simplicem Quatuor
ordinem Marcarum Polonę ac luitam trium itidem Marcarum
Polonę p re Actt ad judicandę Maxonlndq cum Publica
tione Poenae Banionis ~~[illegible]~~ ~~[illegible]~~ Coram Actis psenę
Die 2da Mensis 8bris Anno 1786to ex Parte Actt Conę
p Latt ~~[illegible]~~ Citt Rni non solutionis supra
scrae Summae et Marcarum interpositt ~~[illegible]~~ taliterq de lma
Convictione Partis Citt docet et Decrem Executionis
Et tradenda sorte Bonorum Rudowo Brody seu

Inventarijs

Inventarijs vel rebus Mobilibus Summae superius exaratae Marcis totoq processu obnoxiis efflagitat proinde Judicium officij praesenti sufficienti Convictione declarata Eidem Parti Actoreae Jure vincenti primum experiri deinde prosequi tandem procedere seorsivis suis Decretis distinctim praelatis mandavit mandatq praesenti in procedendo ad Citationem Actorum Conventorum Citatorum Justificatione processus Editorum decidendo statuit Judicium Quatenus Gsi Josephus Mliski aut Valentinus Strzeszewski Burgae loci praesenti satisfaciendo legi et ex vi muneris officij sui ad primam partis Actoreae Jure vincenti Requisitionem Decretiq praesenti exhibitionem non obstantibus quibusvis impugnationibus aut Jurium quorumvis novorum Haeredum Possessionem stante processu et ante Traditionem Acquisitorum oppositionibus Relatione ad Cassandam Inscriptam vel inscribenda non attentisq Illationibus quocunq Titulo interpositis aut interponendis ac Terminis de gravamine praeallegati Decreti Institutis vel instituendis praefatis tertiam Br. Radomo Brody seu Inventariam vel res Mobiles in Summa Marcis totoq processu superius specificatis praelibatis Gso Ryszkaczewski Actis Jure vincenti proportionatae tradant et dimittant nemo verum eandem executionem per se vel Subordinatas Personas impugnare Guerras conducere tumultus excitare aut quovismodo praepedire sub poenis justa resonantiam legum audiat Gsi mandati Decreti praesenti Vigore.

Decretum Executionis Inter Gs. Machczynskie et Malcomaski

In Trno Hodierno ex Relatione Authentica per Infrascriptum Mlm Coram Actis praesentem recognita Cujus Tenor Sequitur Ejusmodi Actum in Castro Glocensi Feria

Secunda postridie Ftu Sanctor Simonis et Judae Apptor
Scilicet Die vigesima Nona Mensis Octobris Anno Dni
Millesimo Septingentesimo Octuagesimo Septimo
Coram Officio Actisq Pterea Crenen Capitt Plocen
Pltr Comparens Mlis Rni Ills Providus Si-
mon Apargas de Wtoczewo Authen et Juratus
Palam Rivit Quia Ipse Citationem literatt
Sigilatt pro Judicijs Officij Praesen Serviens
Tenoris Sequens Onuphrius in Staroczeby
Bromirski Plocen Plonsecen Ac Capitaneus Ordi-
nis S. Stanislai Eques. Vobis Gl. Bur-
grabijs ac Officialibus Crenen Plocen atq Lau-
rentio Matiomaski Pltti Jure victae de Officijs
Prnis Bonisq Vris gtr Obus vigore regio et
nra qua hac in Pte fungimur Capitaneali
Authae mandamus Ut in Terminis querelar
Causarq Officij Judae Fra Secunda prius
vel Proximius abhinc in Cro Plocen Celebrand
pltr peremptorieq Compareatis. Ad Intta-
liam Jsi Ludovici Machczynski Actt Jure vin-
cens qui vos inhaerendo Constitutioni Provinc
de peragendis Executionibus Sancitt ac pro
cessui Sup te Cttt Jure victae respu Summae
Centum Octuaginta Florenor Polonicatt

Per te ave Actt Contractae Eidemq Actt Decro Nri Jus
una cum Poena licita Septem marcar Polonicalt
adjudicatt obtentt ac plenariae perducto Citt Jdq advicto
dum et adiunctae Vos et quidem te Citt Jure victum
ad Attentandae Justificationem supraxcri Processus Nro in
Judicio ex Pte Plibati Actt Subsequendae per Sententiam
Judicij Nri Stringi, qua Subsecuta justificatione Pro=
cessus vos Gsos Burgrabe et Officiales Crenae Plocenae
ad tradendam sibi Actt Sortem Bonor Czachow=
lea Eiusd Citt jure Victi Haereditt Summae Pfatae
Processuiq Obnoxiam assignari, eandeq Tradionem
per Vos peragendam mandari, ac id quod Juris erit
Statui, Sitis parituri et Judtr Responsuri Datt
in Cro Plocenae Die Vigesima Mensis Octobris
Ao Dni Millesimo Septingentesimo Octua=
gesimo Septimo Edictt eorum Pfatos Citt ad Bona
Czachowlea Tra Quinta nuper Pterita Septimanae
detulit Exportavit posuit Reliquit et De nositio
ne notificavit de quo Eius Relatio Exactus Cren
Capitt Plocenae Resonum Woznicki Mp Legi Zatzski
Locus Sigilli Cri Plocenae in Diem hodiernam re=
cte Cadenae et devenienae Ptibus Ipsis et quidem Ludo=
vico Machczynski Actt pltr Gsis Burgrabijs et Offi=
cialibus Crenae Plocenae Citt per Gsum Ignatium Bro=
chocki Judm Pteris decrevit Pteneq decernit Qua
tenus Pars Actorea nempe Gsus Machczynski doceat
de Ultma Convictione Ptis Citt idq in instanti et quo=

Quoniam Id Gsus Machczynski Reposito Decro Judicij
Pseng Die vigesima Tertia Mensis Julij Anno Curen
plato Summam Centum Octuaginta Florenor Polonicalt
cum provisione pvenien ac Poena Lucta Septem marcar
Polonicalt Eiusd Gso Machczynski Actt a Suprascro
Gso Laurentio Malcomaski Citt adjudicanti man=
festaoneq cum Publicaone pene barrionis respu
non Solutionis suprascne Summae cum provisione
ac Lucta Decroq pallegato Contraventionis in
Trno Suprascri Decri Satisfactorio nempe Die
Prima Mensis Octobris Anno labens per se cor Pueno
minatt Citt Coram Actis Officij psens interposit de
Ultma Cuiusd Citt Convictione docet Decrimq Execu=
tionis p tradenda Sorte Bonor Czachowsko in pmis
sa Summa cum provisione ac Lucta totoq pcessu
efflagitat pinde Judm Officij psens Sufficien Con=
victione declarata Eid Actt Jure vicenti primum ex=
perin, deinde prosequi, tandem procedere mandavit
mandatq psens in procedendo Citationem Actt cor
Citt pro Justificaone Processus edit dicendo Sta=
tuit Judm, quatenus Gsi Felix Lukowski vel Bar=
tholomaeus Gutowski loci psens Burgrabij Satisfaciendo
Legi et ex vi moneris officij Sui ad primam Dta jure
vicens requisitionem Decriq psens exhibitionem non
Obstans quibusvis Impugnationibus aut Jurium
quorumvis novor Haeredum et Possessorum
stante pcessu et ante Tradionem acquisitionis opposi

Oppositionibus Relatione ad Cassanda Inscra vel Inscri
benda non attentisq etiam Maonibus quocunq
titulo Interpositis Interponendis ac Trnis de grava-
mine pallegati Decri Instituti sive Instituendis Sor-
tem pfator Bonor Czachowko pportionate Sum-
mae provisioni licitae ac Processui Obnoxiam in Juri
bus Ptis Actoreae Jure Vincentis in realem et Actu
alem Possnem tradant et dimittant aut Unus ex ejsq
tradat et dimittat nemo vero eandem Executionem
per se vel Subordinatis Prnas impugnare qverras
Conducere, tumultus Excitare aut modo quovis
ppedire Sub Poenis juxta nsonantiam Legum
Rni audeat pTumatq Decri pterq vigore.

actum in Cro Plocensi in Determi-
nio Judicior Crcz Capitli Plocen Sab-
batho post Diam Invocavit Quadlem
proxo: Scilicet Die 16 mensis Febrz
Aõ Dni 1788ca

Coram Imm Pancratio in Karniewo Kar-
niewski Dapifero Sieprcen vice Capitli
Josepho Lempicki Notario Crcz Capitli
Plocen Officialibus Juratis

Decrum Executionis Inter G Swięcicki et
Mcum Rokitnicki

In Trio hodierno ex Relaone Authoris Coram
Actis Tribus Plocen in Siepre per Mlem Intro-
scriptum Recognita Ejus Tenor Sequitur Ejusmodi
Actum in Siepre in Trius Communibus Ter-
restribus Plocen Sabbatho ante Festum
Sanctae Hedvigis Viduae Electae Dei pro-
ximo Scilicet Die 13 mensis 8bris Aõ Dni
1787mo Celebratis = Coram Judicio Actisque
Ipsen Tribus Plocen in Siepre Alter
Comparens M.R.G. Providus Martinus
Bien de Babe Więczonki Authus et
Juratus palam Rvit Quia Ipse Citaonem
Literat Sigillat pro Judicijs Crcz
Plocen Senien tenoris Latis Onu-
phrius in Starozrzeby Bronimski
Plocen Plonscen &c. Capneus Ordinis
Sancti Stanislai Eques = Tibi Mco Sta-
nislao Rokitnicki Tribuno Sieprcen Parti
Jurevicte atq Gnis Burgrs Crcz Plocen de Ex

comi

sonis Bonisq ac Officijs Vestris Gnaliter
Obus vigore Regio et Nostro qua hac
in Parte fungimur Capite Authe manda
mus ut in Tmis Querelam Causamque
Officij Judicijs Cr Capite Plocen pre
abhinc in Cro Plocen Celebran pltera perem
pltoris Comparcatis ad Instantiam Gpi An-
dreae Swięcicki Pro Partis jurevinen acto
Qui Te Inhaerendo Legi novellae ac Decreto
Judicij Nostri in puncto Solutionis Summae
Sexaginta Duorum Aureorum hungq cum Provi
sione provenien lato tumq Mandatoni cum
publicatione in Tmo Satisfactorio interposit
citat seu potius ad Registrum Executionum
Vocitat ad videndum et audiendum Partem jure
victam ad Justificationem processus ex Parte
acto sup Te Citt Jurevicto obtentt Tam
quoq Gsos Burgrae ad peragendum Executionem
seu Traditionem Bonorum processu obnoxiorum in
Summa Originali provisionali toloq in processu ac Marcis
Sententia Judicij Nostri Compelli ac id qd
Juris et Justitiae erit Statui sitis Tmo
advenien pariturum et Judlter Responsurum Dat
in Cro Plocen Die 27 Mensis 7bris Anno Do
mini 1787 = Edito Lon Pfato Citt ad Bona
Kozki Die 27 Mensis 7bris Ao psen delutit
exportavit posuit Reliquit et depositione Noti
ficavit de quo psen Idem Mtis fecit Relatio
nem ex Actis Tribus Plocen in Sepre Rescriptum
Sluwarski C.T.P. manu propria Lectum per Jezewski
~~Antibus ipsis~~ in Diem hodiernam Recte Cadem

"Ptibus Ipsi
et Devenien" et quidem Gso Andrea Swięcicki
Actor per Gm Josephum Lossowski Inscrum Ple
nipotentem Officialibus Crez Ploczen Citt per
Gm Josephum Peptowski Judm Psens Decernit
Psenq decernit Quatenus Pars Actor doceat de
Legitima Convictione ptis Citt idq in instanti et
quoniam Pars Actor Ejusdem Partis Actoreae Com
parens Decrum Judicij Officij Psen Die 23 Mensis
Aprilis Anno Psae Elapso 1787 Inter Suprascriptum
Gm Swięcicki Actor ab una et Prominatum Mum
Rokitnicki Tribunum Sieprzen Parte ab altera pro
latum Summam Sexaginta Duorum Aureorum
hungae ad Terminum Manuale in Babe Die 7ma
Mensis Februarij Ao Eodem 1787 Datuatum per Eundem
Citt a Pfatt Actor Contractum cum provisione ac Poena
Luita Trium Marcarum Pott tolies dicto Gso Swięcicki
Actor a memoratum Mio Rokitnicki Tribuno Sieprzen
Actor adjudicans tumq Mandatum cum Publicatione
Poenae Bavnis ex Parte Ejusdem Actor Contra
Pfatt Citt Ratione non Solutionis Suprascriptae Summae
Sexaginta Duorum Aureorum hungae cum Provisione ac Luita
Contraventionisq Superius de Actu exarato Decreto
Die Vigesima Septima Mensis Augusti Ao 1787
Interposito Reponit taliterq de Legitima Convictio
ne Partis Citt docet et Decrum Executionis pro
Tradendae Bonis Kozlis in Summa Supra Exarata pro
visione ac processu efflagitat proinde Judm Officij
Psen Sufficien Convictione declarata Ejusdem Parti Actor Jure
vincen primum experiri deinde prosequi tandem procedere
Seorsivis suis Decris districtum platis mandavit man
datq Psen in procedendae adiutatione Actor Contra Citt
pro justificatione processus edicti decidendae Statuit Judm
Quatenus Gsus Josephus Mlicki aut Laurentius Pro

missus

mirski Burgr. Crus. Plocen. Satisfaciendi Legi
et ex vi muneris officij Judicij sui ad primam actu
Partis Jurevincen. Requisitionem Decreti Pscu exhi
bitionem non obstante quibusvis impugnationibus aut
Juriis quorumvis novorum haeredum et Possessorum stante
processu et ante Traditionem acquisitorum oppositioni
bus Relatione ad Cassandi inscripta vel inscribendi non
attentisque Mationibus quocunque titulo interpositis aut
interponendi ac Trinis de Gravamine Delegati
Decreti instituti vel instituendi praefata Bonakowski
in Summa provisione ac processu Superius Specificato
praebato Gso Swiezicki actu Jurevincen. proportionate
Tradant et Dimittant nemo vero Eandem executionem
per se vel subordinatas personas impugnare
Guerras conducere tumultus excitare aut quovis
modo praepedire sub Poenis juxta Resonantiam
Legum Audiat praesumatque Decreti Pscu vigore

Decretum Executionis Jnd. Ill. Ciechomski Vasillifer
Sochaczewien. et Jnf. Simon Melichowicz

In termino hodierno ex Relatione Authoris Coram actu
praesenti per Mlem Infrascriptum recognita apposite
ner Sequitur Ejusmodi Actum in Castro Plocen. fe
Ida pt Dominicam Quinquagesimae proxa Scilicet
Die quarta Mensis Februarij Ao Dni 1788
Coram Officio Actioque praesenti Crus. Capitis Plocen. pro Ter
Comparens Mlis Rmi Generalis Providus Valentinus
Michalak de Czerszewo Authoris et Juratus Palatinus
Rivil. quia Jpr. Citationem literatam Sigillatam per Judicem Officij
praesentis Servientem Tenoris Sequentis Omnipotentis in Staro
wrzeby Bronisski Plocen. Plocen. etc Capitis Ordinis
Scti Stanislai Ignatius Vobis Gg Burgr. Crus. Plocen.

de Officijs Vni adq infidelis Symon Melichowicz
Aurifabro Judaeo Plocensi de Bonis bonis Rebusq
ac Mercimonijs ejusdem Obus Vigore Regio et hrs
qua hac in Pte fungiatur Capitulo Auctu mandamus
ut in Termino querelar Causarumq Officij
sive Feria Secunda prius vel proximus ab hinc
in Cid Plocensi Celebrandae Gratter ac peremptorie
Comparentis ad Instantiam Nri Michaelis Cie
chowski Vexillifer Terrae Sochaczewiensis Actu qui vos
inhaerendo legibus Rni de Peragenda Executionibus
Sancitis tuisq Documentis Causam praesens juvare
Citat idq ad videndum et audiendum vos et quidem te Jurisdi
ctionem Melichowicz ad Justificationem Processus
super te Rnae non Solutionis Summae Viginti Aureorum
Sub Nti Die 21 Augusti Ao 1785to sibi Actu Solvi
assecurato Dnum Judicij Officij Nostri Die 23. mensis
Julij Ao 1787mo Inter se Actu ex Una et te Citato
parte ex altera Plato sibi Actu cum Poena lucta Tri
um Marcarum Polonicalium adjudicatae ni Dnum Satisfa
ctionis circa Maiorem per se Actu facta perducti Sen
tentia Judicij Nostri adigi vos vero Generosos Burgae
de Officialis Crae Plocensis ad Traditionem Domus Sacrae
Rerum hic Plocensis Sitae pro Re Actu compelli ac id
quod Juris erit Decidi Sitis Parituri et Judicio Respon
sui Dictum in Cid Plocensi Die 4ta mensis februarij Ao Dni
1788. Edito eo praefato Citato ad Civitatem Plocensem Do
minicum Citatus Ibique Sitae Die hodierna in Actu Contin
ta Celebrabit expectavit posuit Reliquit et deposita
ne notificavit de quo Ejus Relatio Ex Actis Crae Capitulo
Plocensi Reserum Lectum per Ipsum locus Sigilli Officij praesens in Diem
hodiernam Recte audiente et Decimis Partibus Ipso
Aquinae Nri Michaelis Ciechowski Vexillifer Terrae
Sochaczewiensis Actu per Generosum Leonardum Chmie
lewski Officialibus Crae Plocensis Citato per Generosum Petrum
Grzynski Judicium praesens Duxerit praeq decernit Quatenus

tamus Pars Actr dicunt delig[ti]ma Generalem ne-
pius Citatu[m] ig ni[m]stante, et quarum Pars
Actr Comparens Durum Juris Effect presens
Die 20 Mens Julij Anno Elapso 1737 Juta
supra[scr]ipt[um] Munus Citationis Actr ab una et me
fatum Jurisdictionis Suiae Mehlwaiz Pte ab alte
ra Glad Summam Orginis Actrix Pungunt ad
annu Pensu[m] Centu[m] Viginti Mutuar Polizeis Actr ad
a Presente Jurisdictionis Suae Mehlwaiz Citatu[m] ad ju
diciu[m] Tum Mutuand cum Publicatione Pensu[m] Pa
ctor[um] de Pte Cjus Actr ad eum effect Et Pte non Citatu
nis supradictae Summae cu[m] Pensu[m] Centu[m] Septuagin
ta nou[em] Capitis de Actu Exarat Deinde Juteposito
Responsi Mandatu[m] de Legitima Generalitate Partis
Citatae Dedit Dictum Exhibendi p. Tradendis Pig
nor Aut Rebus Mobilibus Summae Supradictae Actr
in Processu effectu[m] Prout de Juris Officio
Sufficien[ti] Continuatione Declarand Cjs Pte Actr Jure
omnem Reprimi Expensis Deinde prorogari Tandem
Procedere Decernens Suis Diebus Dilucidius Partis
Mandavit Mandatis Precep[ti]s Injunctis Actr Jure
Actr ut Citat. pro Juris Specialem Processum Edi De
idem Statuit Judex Quatenus Nobis Exceptiones Judici
um Ex Consilijs Burgi Cum Placit Satisfaciens
Legi Citat Vi Mandati Officij Sui ad Primam Partis
Actr Juris Civilis Regulationem Dang Pars Exhibit
hunc immobilem gaibuerei Jnpignorationem aut Jni
um quorum Nomen Hereditum Et Reliqua Mente Proces
us Et Acta Deinceps cum Augmentis opportunis
ibus Actoris ad Exigendum Jussa est ni Exceptiones
non obstantes Mandatis Juris Citatae Partis
aut Interjectum cu[m] Pensu[m] De Gravamen Exceptis
gatis Dein minutis per Petitum Ejusdem Actoris
aut Res Mobiles in Summa Totig Processus Superiora
Specificati Retinebat Nud Exhibendi Ad Proximum
proportionate Tradant Et Distribuant Summo

vero Camp Executionem per Se vel subordinatos
Principes impugnare guerras Conducere tumultus
excitare aut quovis modo praejudicare sub Poenis
juxta Resonantiam legum audeat praesumendi
praesentibus D. P. V.

Decretum Executionis Inter GG Karwowski et Rakowski

In Trno hodierno ex Relatione authtica coram Actis Crei Plocen
per Mtem infrascriptum Rnita tenoris Sequen — Actum in Cro
Plocen Fra 2da post Dcam Quinquagesimae pxa Scilicet Die
Quarta Mensis Februarij Ao Dni 1788vo = Coram Officio
Actisque praesentibus Crei Capitli Plocen pltter comparens MRG Provi
dus Joannes Maychrowicz de Rostkowo Authus et Jurati
palam Rvit Quia Ipse Ciionem literatt Sigillatam pro
Judicijs officij praesentibus servicz tenoris Sequen = Omnipotens
in Starozrzeby Bronisski Plocen Plonscen etc Capitaneus —
Ordis Sancti Stanislai Eques = Vobis Officiis Crei
Plocen et Mathiae Rakowski de Officijs Personis Bonis
vestris Gltter Obus vigore Regio Ltrae quahac in Pte
tangimur Capitli authe mandamus ut in Trnis Querelar
Causarum officij Judicijs Fra 2da prius aut proximius ab
hinc in Cro Plocen Celebrandae pltter peremptorieque Comparea
tis ad Instantiam GG Joannis Karwowski Actt Qui vos inhae
rendo Legibus Rni deperagendae ~~Executionibus~~ Executionibus Sancitt Citat
idque ad videndum et audiendum et quidem Ptem Citatt Jurevitt ad
attendendum Justificationem processus in Causa non solutionis Poenae
Simplicis 14 Marcarum Poll ac non Sessionis Turris Decro Crei
Plocen adjudicatt Sententia Judicij Nri Stringi vos vero pro
Burgrae Crei Plocen ad peragendam ~~Executionem~~ Traditionem proportionate in
Ejusdem Marcis processui obnoxijs Rem Mbliam ac Inventarium
adigi ac id quod Juris Venit Statui sitis huje Trno Parti
ni et Judltter Responsuri Datt in Cro Plocen Die 28 mensis
Januarij Ao 1788 = Editt contra Pfatt Citatt ad Bona Karwowo
Oszumowice in Vigilia Festi Nattis Christi Dni Ao Elapso
1787 pxe praeterito detulit exportavit posuit Reliquit et de
positione notificavit de quo Ejus Relatio ex Actis Crei Capitli

Quor Reverendus Wozniski manu propria Lectum eam ratis
fra Leyrowski Locus sigilli Curiæ illius in Dei nomine Feliciter
nam Recte Cadem et Deventum Petrus Jus et quietus Jo
Joanne Karwowski ad hoc per Jm Thomam Kowalewski
officium Rog Fiscal Citat per Jm Petrum Pyrzynski Judic
Prius decreto Prog decreto Quatenus Pars ad docend de
legitima Convictione Pti Citi mog in instanti et quoniam
Congruens Ejusd Pti dicti Decretum Judicij officij Prog die 23
Mens Julij Ao pxe elapso 1787 Inter Reprasentia Jm Joannem
Karwowski ad ab una et Prudentiat Jm Mathiam Kalkowski Cti
Cti ad altera Partes Citatos Actionem ex una Leve Simplicis 14
Mercat Dati ac Sessionas Curiæ Spatio Trium Dierum
a Supra scripto Jm Kalkowski Citus dicto Jo Karwowski Act
Adjudicans tum Maiores cum Fructibus Pena Pecuniæ exPte
Ejusd Dati contra Pati Citati Ratione non Solutis Supra
scripti Mercat ac non Sessionis Curiæ Contravalutionisque Supra
exarata Decreto die 7ma Mens Junii Ao pxe elapso 1787 Inter
Partes Dati Citi
Quod et Decretum Executioni pro Hadenus Forte Prudens Kar
wowo Osumowicz in Reprasentia Mercatorum officiatus Mandat Judic
officij Prog Supplicem Convictione declarato Qd Pti Dati Jure
Causæ minime Expedit Deinde Prequs tandem Procedere Secun
dis sui Decreti Distinctim Pluribus Mandavit Mandatq Prog
in Procedendo Ad citationem Partis Dati Citati pro
justificatione Precipus dicti decidendi Statuit Judic Quatenus
Jm Joannes Niedrostki aut Carolus Turowski Procurat Prog Prog
Satisfactionis Legi et cuius Mandatis officij sui ad primam
Partis Dati Juramento Reprobationem Decreti Prog exhibi
tione non obstante quibusvis impugnationibus aut Juribus quod vis
novis Inventis et Reperiendis Stante Precipue Stante Hadicionem Acqui
dit Oppositionis Relatione ad Causam Mensa vel Juris Beneficia
non attentis Quibuscunq titulo interpositis aut Interpo
nendis ac Ima a Gravamine Allegati Decreti Instituit ve Ju
dicandi Qd Pati Forte Prudens Karwowo Communiter in Supra
scripti Mercatis ac Precipue Superius Specificati Qd Dati Jm Karowski
Dati Juramento Proportionate Hadendi et Admittendi Nemo vero Eam
Executionem pure vel subordinatis Personas impugnare Tumultus
excitare aut quovis modo Impedire sub Pœnis juxta Resonantiam
Legum Audeat Quamobrq Decreti Prog Vigore

566

Actum in Castro Plocensi idq in Determinio Judiciorum Crz Capitt Plocz fra Sexta post Dominicam Jubilate proxima Scilicet Die 18 Mensis Aprilis Anno Domini 1788vo

Coram Mcis Pancratio in Karniewo Karniewski Dapifero Sieprcen vice Capitaneo Josepho Lempicki Notario Crz Capitt Plocz Officialibus Juratis

Decretum Executionis Inter JM. Zakrzewski et Mcos Wessle.

In Termino hodierno ex Relatione Authca Coram actis officij prez per Mlem infrascriptt Recognita Tenoris Sequen = Actum in Cro Plocensi Feria Sexta post Festa Solennia Paschae prxa Scilicet Die 28va Mensis Martij Ao Dni 1788vo = Coram Officio Actisq prez Crz Capitt Plocz pltter Compareno M.R. Glis Providus Raphael Kryszczak de Kiełbowo Authus et Juratus palam Rvit Quia Ipse Cionem Literatt Sigillatt pro Judicijs officij prez Servicz tenoris Sequen = Omyshnius in Starozrzeby Bromirski Plocz Plonsen etc: Capitaneus Ordinis Sancti Stanislai Eques = Vobis Mcis Antonio Succamerario Sacrae Regiae Mattis et Francisco Dapiferis Raciąsien Wesslom Bonor Kodłutowo heredibus tum Burgrabijs Crz Plocz de Officijs Personis Bonisq Vris Glter Obus Vigore Regio et nra qua hac in Pte fungimur Capitt Authe mandamus ut in Judicijs Querelar Causarq officij Judicij Nostri Feria Secunda prius aut proximus abhinc in Cro Plocen Celebrand pltter ac peremptorie Compareatis ad Instantiam Mci Joannis Zakrzewski Succamerarij Margeburgen Actt Qui vos Inhaerendo Constitutioni Grodnen ac Documentis Causam prez Suffragan Citat Scypotius ad paratum Decretum injunctae Solucionis Summae mille nongingentor octuaginta trium Florenorum Grossor Septem Poln ac Poenae Luitae Septem Marcarum Poln inter se actt ac Alios ab una et vos Citos Parte ab altera Nostris in Judicijs Die Septima Mensis Ibris 1785to Anno Latum

Caretq Condemnacionum in Judo Satisfactorio vi Ejusq Decri Civica
magnum Curiæ acti Civ. Florent. Die nona Mensis January Anno
Curren. facti Ostensi et Publicati ad citat. idq ad videndum et au
diendum vos et quemlibet Meos Wessle Justificari supra de actu
Curiali processu ex Parte sui Actr super vobis minuta non so
lutionis memorate Summe ac Lucre Lucte et Gistem Inanuen
Lott Florent Decro sibi a vobis adjudicati obtenti et perducti ad
Attendentiam Judicta Justificationis processus Ejusq per Sententiam
Judicij nostri Strictj vos versus Jos Buzzi ad Juragium Traditionem
Bonor Rodlutorum Summe ac Prosequi Honoricid in Florentia Sem
ma mariis ac Jesu usq ad extenuationem Lordi adigi hocce
Bona per ads possidenti declarari lites expensas Refundi ac
id quod Juris et Justitie esset decidi citi. Cantum Termino
ad vacuen Cantum et Responsum Datis in Civ. Florent. Feria
Tertia 4ta post Diem Ramis Palmarum Anno Dni 1788vo
Actr contra Jfatum Citat ad Bona Rodlutorum die hesterna
Actum fuisse Decidi detenti exportandi penitus Reliquendi et
De positione notificandi de quo Ejus Relatio Ex actis Civ.
Capit. Florent. Descriptum = Subscripti manu propria = Lecturn per Tydi
Locum Sigilli Cantum Pro in Diem Hodiernam Recte Cadentem
et Decuicen Partibus Ipsis et quibus Mro Joanne Zabbreschi
Cancellario Magistratus ad per Dom. Joannem Nicolaum Officia
libus Civ. Florent. Citat. per Jnn Clementem Lapitonem Judicium
Presens decernendi decernit Quatenus Comparens Partis Actr
Vocent de legitima convictione Partis Citate idq in instanti et
quoniam Comparens Ejusq Ptis Actr Decimo Judicij Officij Mag
Die Septima Mensis Junii 1785 Anno Inter Suprascripti Meum Fabre
ssii Cancellarium Civitatis Florentiæ et Versalium de Kraim
bichler primi et Mri Joannis Fabbrissi Secundi ad presens vota
riorum Congressi Actr ad una et Prominatos Meos Antonium et Fran
ciscum Fratres inter se Germanos Wessle Dapiferos Regiæ Civ
Citat Parte ab altera pluratum Summam Mille Ducentorum
Octuaginta Trium Florenorum grossi Septem Lott Bonionalem a Summa
Novemdecem millierum octingentorum Triginta Duorum Florenorum grossi
Lott Decto Condti in fundo Rodlutorum Die nona mensis Junii
1774ti Anno Inter Citat Actr ad una et Mros Josephum Wigrodzki
Cancellarium Dominam Fabronimen et Elisabetham de Rowaczeskie pri
mi ad Mri Ignatij Wessel Dapiferi Secundi ad presens vota
riorum Congressi Viduam et Matrem tum Decidos Meos Antonium
et Franciscum Wessle Primigenios et Filios modernos Citat Parte ex
altera Lott Dd actus Civ. Florent. Die 8va mensis Julij Eodem
Anno per obstaculo pervenit ad Suprascriptum Citat Officialem Venien

pro

Pro Omnib⁹ Annis retenit cum bona Lucta trium marcar Sol. Lotties
Decret. Ad. a memoratis Citat. adjudicatus tuit. Maonem cum Lubi
gaone Bona Bonis ex Parte Ejusd. Actr contra ipsos Citat. Raonem
Obtionis Signa scripti Scientia multe rongingentor Actaq; Prin
tam Processus Lotti ac Bona Lucta trium marcar Sol.
Die 9na Mensis Januarijs 1786to in terposito Reperit
fabitum de Legitima Convictione Partis Citat. Decret et De
cretum executionis pro tradend. Bonis Lodittivo in supra
scripta Summa Provisionali ac processu effligitat. Unde
Judex Actor prez sufficien Convictione declarat. Idem
Pars Actr Juramentum expetiit deinde prosequi tandem
procedere secundis Decretis Distinctum molatis man
davit mandatq; prez in precedend. Ad citatis nem Actr Con
tra Citat. pro Justificatione pregnis edit. decidend. Statuit
Judex Quatenus Gli Matthias Starcewski aut Casimirus Cure
zynski Burgg Coz Plocen. Satisfaciend. Legi et ex imune
nis officij sui ad primum Partis Actoris Juramentum Requi
sitionem Decij prez istibitionem non obstan. quibuscuis
Impugnationibus aut Juribus quod eis nomine Heredum et
Successor. Ante processu et ante Traditionem Acquisitionis
oppositionibus Relatione ad Capsam Inscripti vel inscribend.
non attentis q; maonibus quocunq; titulo Intuposit aut Intes
ponend. ac Termini de Gravamine Allegat. Decij
Instituti vel instituend. Pars Actr Lodittivo in supra script.
Summa et processu Superius specificat. Gli bata Meo La
Rewski ad Juramentum proportionate tradand. et diuittand.
nemo vero eand. executionem per se vel subordinatos Ejus
nos impugnare Guerras conducere tubmultus excitare aut
quobis modo prædire sub Penis Juste Resonantiam Legum
audeat Juramentq; De Le Vigore.

Decretum Executionis int. Gl. Michi et Chorewskie.

In Dei Nomine Audiendo ea Relatione Authe coram Actis Officij
prez et Mem. infrascriptorum Regnis tenoris sequens
Actum in Civ Plocen. Sabbo pr. Ste Solemnia Pa
schae Anno videlicet Die 29. Mensis Martij Anno Dni
1788vo. Coram officio Actis Judicij Civ. Capitis Plocen.
Pers. comparens Michi Ks Provisus Simon Kozinski

de

de Ogorzelice authus et Jurato plam Rcit quia ipsi Ci-
taonem literatam Sigillatam pro Judicij officij Jsenc servien-
binas tenoris sequentis — Onuphrius in Starozrze-
by Bromirski Ploc Plocensis etc Capitulo Ordis
S. Stanislai Eques. Vobis GG Burgrae et
Officialibus Crenae Plocensis atque Hedvigi de Kolczyn-
skie primi olim G. Valentini Rycharski secundi
vero voti olim G. Benedicti Chorzewski RC Viduae
Matri tum quorumvis nnum Rycharskim in pri-
mo et Stanislao seu alterius nnis Chorzewski
in Secundo Matrimonij voto procreatis filiabus
et filio pti jure victi de Officijs Gnnis bonisque vris
qlibet Obus vigore Regio et nra qua hac in pte
fungimur Capitulo Authe mandamus ut in
Tmis Querelarum Causarumque Officij Judicij fra 2a
pxe ab hinc in Cro Plocensi celebrandae pltis
peremptorieque compareatis ad instantiam
G. Floriani Mlichi actis jure vincentis qui
vos et quidem filias et filium in Assia compe-
tentes inhaerentes Constitutioni Grodnensi ac pcessui
in infrascripto negotio tam sup olim G. Be-
nedicti Chorzewski vri citi Maritis parente et
Victrico qm sup Vobis citi plenarie perducti
citati seu potius revificantes vobis Causam
et actionem Judiciariam morte olim pnominati
G. Benedicti Chorzewski interrupti ad paratique-
vis Decra et pcipue ultimarium assignati Exe-
cutionis paratique totam et integram Causam
revificatorie adcitati idque ad videndum et audiendum
attento Decro suprascripto in anteacta Judicio

officij

Offij nri Cadentia inr Se acto abunavosq citto et ob
pnominatos Benedictum Chorzewski pte ab altera p lato
quo mediante pt subsecuto ex pte totties dicti acto intu-
itu quote ducor aureor hungaricato cum penis licita
septem et in Sublaonem Condnum quadruplici
quatuor decem Marcar Polo Decro Judi nri acto
a pli bato oto G. Benedicto Chorzewski adjudi-
cato nro in Judicio justificaonem pcessus Traditio-
Sortis Bor Lukoszyno Biki aut Czachorowo Sum-
me ducentor Tyne pte citto G. de Kolczynskie Chorze-
ska ~~adjudi~~ Eius oto Secundario maritto tuo in sere obno-
xie aut etiam Inventarior frumentor vel Rer mo-
bilium ea quo facilior acto adinveniri possit
satisfactio Vobis G G Burgre Crene Plocene p
Re acto peragene pcommissa ad peragene ~~tor~~
Eane Sortis supraserte citto jure victor in bnis
Lukoszyno Biki aut Czachorowo vel etiam Rer
mbilium Inventarior aut frumentor Tradi-
tionem assignari contentaq anteacti Decri
Judi nri in toto exequi vobis mandari ac id qd
juris erit statui sitis parito et judlti respon-
suri. Dato in Cro Plocene Die 26a Mene Martij
ao Dni 1788vo Edito cone ptato citto ad Bna Luko-
szyno Biki et Czachorowo die hodierna in
actu contenta detulit exportavit posuit reliquit
et de posione notificavit de quo ejus Relatio. Ex
actis Crene Capitto Plocene rescrum. lectum cum
actis per Unierzyski locus sigilli Castri psene
Indiem hodiernam recte Cadene et deveniene ptibus

ipso

ipsorumque G. Floriano Mlicki actu per G. Albertum fi-
lium ac in serum Plenitem Officiis Crenc. Plo-
cenc. citu p. G. Clementem Sepulowski Judm deci-
denc. ad citaonem ptis actu conc. ptem citu ad pa-
ratu Decrum Executionis in anteacta Cadentia
inter hasce ptes et old. G. Benedictum Chorze-
wski emanatu pt. de mortuum caput ejusdem
Gsi Chorzewski Nunc editu attentu hocce Decro
Decrevit pscnc. q. decernit quatenus ~~pars~~ comparens
ptis actrea docet de legitima convictione ptis
citu idq. in instanti et quoniam comparens ptis
actu Decrum Judicij Offij pscnc. Die 11 Mensis
aprilis 1785. Ao inter suprascrum G. Florianum
Mlicki actu ab una et pnominatu old. G. ~~Bo~~ Cho-
rzewski pto ab altera pratu quotam Triginta Sex
Florenc. Polu Scriptu mnli in Bronowo Die 19.
Mensis 10bris 1782 Ao datu p. citu actu solvi declaratu
una cum provisione ab Eaq. quota a data pre censiti
Scripti pveniens cum pœnis luita Septem ac in
Sublaonem binar. Condemnaonum p. quaq. Ear.
per pœnam duplicem 14. Marcarum Polu ~~cum~~ totties
dictu G. Floriano Mlicki actu a memoratu G.
Chorzewski Benedictu citu adjudicans tum
Maaonem cum Publicaone pœnæ Canionis ex
pto ejusdem actu conc. pratu citu Rne non solvonis
suprascrne quotæ Triginta Sex Florenc. Polu cum
provisione ab Eaq. pveniens ac pœnar. luitæ
Septem atq. in Sublaonem binar. Condemnaonum
p. quaq. Ear. per pœnam duplicem 14. Marcar.
Polu contraventionisq. superius de actu exaratu
Decro Die 23. Mensis Maij 1785. Ao interpositu

reponitu

reponit taliterq de ligitima convictione ptis cit
docet et Decretum Executionis pperagenae pportio-
nata Tradione Sortium bonor Lukoszyno Bi-
ki et Czachorowo seu Inventarior vel frumen-
tor sive ~~vel~~ rer Mlium ex quo facilior satisfactio
fieri possit in quota superexaratt provisione
Marcis ac processu efflagitatt proinde Judm Offij
pseng sufficiene convictione declaratt Eicq pti
actoreae Jure vincenae primum experiri deinde
prosequi tanae procedere seorsivis suis Decretis
distinctim prolatt mandavit mandatq pseng
in procedenae adcitaonem actt conc cit pro ju-
stificaone processus edictt decidenae statuit
Judm quatenus Gg Carolus Turowski
vel Felix Lukoski Burgrae Crenae Plocenae
satisfacienae legi et ex vi muneris officij
suj ad primam ptis actt jure vincenae requi
sionem Decretiq pseng exhibionem non obstanae
quibusvis impugnationibus aut jurium
quorvis novor heredum et possesor stante
processu et ante Tradionem acquisitt oppositio-
nibus Relaone ad cassanae insera vel inseri-
benae non attentisq Maonibus quocunq ti-
tulo interpositt aut interponenae ac Tmis
de gravamine pallegatt Decri institutt vel
instituenae pfatas sortes Bonor Lukoszyno
Biki et Czachorowo seu inventaria vel fru-

menta

menta sive res mbles in quota provisione Marcis
ac processu superius specificato prelibato per Mlichi
acto jure vincere proportionate tradant et di-
mittant nemo vero eamque Executionem per se
vel subordinato prnas impugnare ~~per~~ Guerras
conducere tumultus excitare aut quovis modo
prepedere sub penis juxta resonantiam le-
gum audeant presumantque D. P. Vigore

Decretum Executionis Inter GG Brudzinski
et Smarzewski atque Goszczynskie

In Trino hodierno ex Relatione authentica Coram Actis
Prescae per Mlem Infrascriptum Recognita Tenoris
Sequentis Actum in Cro Plocensi Sabbato post Festa
Solennia Paschae proximo Scilicet Die Vige
sima Nona Mensis Martij Anno Dni Millesi
mo Septingentesimo Octuagesimo Octavo Co
ram Officio Actisque Prescae Crenae Capitis Plocensis
Pltes Compromissis Mlis Rni Gnalis Providus Ma
thias Kalisczak de Gosciino Gorne authus et
Juratus pulsum vult Quia Ipse Citationem Literatus
Sigillatus pro Judicij Officij Prescae Servientis
Tenoris Sequentis Onuphrius in Starocrzeby Bro
morski Plocensis Plonsciensis etc Capitaneus Ordinis San
cti Sancti Stanislai Eques Vobis Gnosis Burgrae
Crenae Plocensis tum Theresiae de Gasierowskie

olim Gnosi Adami Goszczynski relict Contis viduae
Matri Joanni Ursulae filio et filiae Goszczynskim
de Officijs Bonisque vestris ejtter omnibus vigore
Regio et nostra qua hac in Parte fungimur Capitt
Authe mandamus ut In Trnis Querelar Causarq
Officij Judicijs feria Secunda prius vel proximius ab
hinc in Cro Plocenae Celebranae pltter ac peremptorie
Compareatis ad Instantiam Gnosor Josephi Bru
dzynski et Hyacinthi ~~Przedpelski~~ Smardzewski
Actt qui vos Inhaerendo legi positivae de peragenae Traditio
nibus Sancitt Citant Idque ad videnae et audienae
vos Gnosos Goszczynskie ad Justificationem Pro
cessus ex mente Decri Judicij Ipsius Inter Se
Actt ab una et Vobiscum ac Alios parte ab altera
plati ex Instantia Suor Actt ratione Poenar Saecu
plicis Quatuor Decem Marcar Polt Eiae Decro
Sibi Actt persolvi Demandatt non Solutionis
Super Vobis in Trno Satisfactorio obtentt Vos
vero Gnosos Burgrae ad Traditionem Bonor
Seu Sortium Citatt Jurevictor haereditt Processu
Oneratorum per Sententiam Judicij nostri Stringi
Satisfactionem Eiae Decro Injungi ac Id quod
Justitiae erit Decidi et Sententiari Sitis Parituri
et Responsuri Datt in Cro Plocenae Die vi

gesima

vigesimo Sexto Mensis Martij Anno Dni 1788 Citatis
Conc. Praefati Citati ad Bona Goszczyno Karpęcino
Die hodierna in Actu Contenta delulit expor
tavit posuit reliquit et de Positione notificavit
de quo Ejus Relatio ex Actis Crevae Capitis Ploceiae
Resctum Woznicki manu propria Lectum per
Kwasieborski locum Sigilli Castri Praesentem in
Diem hodiernam recte Cadere et Devenire
Partibus Ipsis et quia Gnosis Josepho Bnidzyn
ski et Hyacintho Smardzewski Actis per
Gnosum Paulum Wolski Officialibus Crevae
Ploceae Citatis per Gnosum Josephum Lukoski
Judicium Praesens decrevit Praesens decernit quatenus
Comparens Partis Actis Doceat de Legitima Convi
ctione Partis Citatis Idque in Instanti et quoniam
Comparens Ejusdem Partis Actoreae Decorum Judicij
Officij Praesentis Die 23 Julij 1787 Ao inter Supra
scriptos Gnosos Bnidzynski et Smardzewski Actis
ab una ac Praenominatis Goszczynskie Citatis parte ab
altera Praefati Poenas Primam per GG Matrem et filium
Goszczynskie Simplicem per Solammet vero Matrem
Ittae Simplicem Denique per filium Quadruplicem
Quatuor Decem marcarum Polt Sibi Actis Eodem Decreto
adjudicatis tumque Maonem cum Publicatione Poenae
Baonis ex Parte Eorum Actis Conc. Praefati Citati

ratione non Solutionis Suprascriptae Poenae ac non Sessio
nis Turris Die 12 Mensis 9bris 1787 ao inter
positam reponit taliterque de legitima Convictio
ne Partis Citatae Docet et Decretum Executionis
pro Tradenda Bonis Goszczyno Karpęcino in Su
prascriptae Poenis effugitat. Proinde Judicium Offi
cii Praesentis Sufficientis Convictione Declarata Eiusdem
Partis Actae Jurevicensis primum experiri Deinde prose-
qui tanquam procedere Seorsivis Suis Decretis Distin
ctim praelatis mandavit mandatque Praesentis In Procedendo
Adcitationem Actae Conventae Citatae pro Justificatione Pro
cessus editae Decidendo Statuit Judicium Quatenus
GG Thomas Kowalewski et Carolus Turowski Bur
-grae Creaturae Ploceensis Satisfacientes Legi et ex vi mune
ris Officii Sui ad Primam Partis Actae Jurevicensis
Requisitionem Decretique Praesentis Exhibitionem non
obstante quibus Impugnationibus aut Junium quor
vis novorum haeredum et Possessorum Stante Processu
et ante Traditionem acquisitorum oppositionibus
Relatione ad Cassandae Inscriptae vel Inscribendae
non attentisque Maioribus quocunque Titulo In
terpositae aut Interponendae ac Terminis de Gravami
ne Praeallegati Decreti Institutis vel Instituendae
Praefata Bona Goszczyno et Karpęcino in Supra
scriptae Poenis seu Marcis superius Specificatae

Plibatis GG Brudzynski et Smardzewski Actt Jure-
vicenae proportionate Tradant et Dimittant nemo
vero Eandem Executionem per se vel Subordinatas
Prnas Impugnare quovis Conducere Tumultus
excitare aut quovis modo Impedire Sub Pae-
nis Juxta Resonantiam Legum Audeat pre-
sumatq Decri Praesenti Vigore

Decrum Executionis inter Gnm Wirzbicki
et GG Goszczynskie Latt.

In Termino hodierno et Relatione Authca Coram Actis
Praesens per Mnlem infrascriptum Kriit Tenoris talis
Actum in Castro Plocensi Sabbatho post Festa Solennia
Paschae proximo Scilicet Die Vigesima Nona Mensis
Martii Anno Dni Millesimo Septingentesimo
Octuagesimo Octavo Coram Officio Actisq Cum Crem
Capitt Plocensi pttr Comparens Mnlis Kri Glis Pro
vidus Mathias Kaliszczak de Goszczyno Authus et
Juratus palam rvit quia ipse Citationem literatt Sigillatt
pro Judicijs Officij praesens Servienti Tenoris Sequens
Onuphrius in Starozrzeby Brominski Plocensis Plonsensis
de Capnius Ordinis Sancti Stanislai Eques Vobis GG
Burgrabijs Crem Plocensi tum Theresiae de Gaciorowskie
ott J. Adami Goszczynski Relictae Conti Viduae Matri Joanni
filio Goszczynski de Officijs bonisq Vris gttr Vbis vigore
Regio et Nra qua hac in plte Jungimur Capitt Authe Man=
damus ut in Terminis querelar Causarumq Officij Jus feria
Secunda prius aut proximius abhinc in Cro Plocensi Celebrandae

ptis ac peremptorie Compareatis Ad Instantiam Gilli
Wierzbicki Actt qui vos Insistere legi Positivae de Tradi=
tionibus Sanitae Citat idq ad videndum et Audiendum et quae
Gr Gorczynskie ad Justificationem Processus et Men
te Judicij Praesens et Instantia Suor Actt ratione Poenae
Triplicis Quatuordecim Marcar Polonicalt non Solu=
tionis Super Vobis in Trno Satisfactorio Obtentt Vos
vero Gr Burgr ad Traditionem Bonor Seu Sor
tium Citator Jure Victor haereditt Processu Onera
torum per Sententiam Jure Nri Stringi Satis
factionem Eius Decro inter Se Actt ab Una et vobis=
cum prte ab altera plattt iniungi ac id quod Justitiae
erit decidi et Sententiari Sitis parituri et responsuri
Datt in Co Plocens Die 26 Mensis Martij Ao Dni 1788 Edictt
Cones Pfatt Citatt ad Bona Gorczyno Karpesino Die
hodierna in Actu Contentt detulit et portavit posuit relinquit
et de positione notificavit de quo Eius Relatio Actt
Crenes Capitt Plocens Reserum Actt p Lukowski Lo
cus Sigilli Crenes Praesentis in Diem hodiernam recte Cadens
et Devenienc prtibus Ipsis et quae G Vitto Wirzbicki Actt
per Gm Paulum Wolski officialibus Crenes Plocens Citatt
per G Josephum Lukowski Judm prens decrevit decernitq
Quatenus Comparens prtis Actt Doceat de Ultima
Convictione prtis Citatae idq in instanti et quoniam
Comparens Eiusdem prtis Actt Decrum Officij Suae Praesens

Die Vigesima Tertia Mensis Julij 1787 Ao inter Supra
scrum G. Wirzbicki et alios Actt ab Una, et Pnominatt Gosz
czynskie prte ab altera pfatt Poenas primam Simplicem
alteram duplicem quatuordecem Marcas Polonicatt a SS.
Theresia Gasiorowska et Joanne Goszczynski Citatt Sibi
Actt Eodem Decro Adiudicatt tumq Maaonem cum Publi=
caone Poenae Banitionis et prte Eiusdem Actt conc pfatt
Citatt raone non Solutionis Suprascrarum Poenarum
ac non Sessionis Iuris Die Vigesima nona ~~[illegible]~~ 8bris
1787no Anno interpositt reponit taliterq dettma Convictio
ne Prtis Citatae Docet et Decrum Executionis pro
tradenae Bonis Goszczyno Karpęcino Seu Sortibus Eorumq
Citatt Haereditt jure victis in poenis Supra pacificatt
Efflagitat proinde Judm Officij pure Sufficienae Convi
ctione declarata Eidem prti Actt jure vincenti primum
experiri deinde prosequi ~~mandat~~ tanae pcedere Seorsivis
Suis Decris distinctim pfatt mandavit mandatq
Praesens in procedendo adcitaonem Actt cum Citatt pro Ju=
stificaone Processus Edictt eiusdem Statuit Judm qua=
tenus GG. Carolus Turowski aut Thomas Kowalewski Bur
grabij Crenae Plocenae Satisfacienae legi et ex vi Muneris
Officij Sui ad primam prtis Actt Jure Vincentis requisi
tionem Decreq pure exhibitionem non obstanae quibusvis
Impugnaonibus aut Juriumque quodvis novos haeredum
et Possessorum Stante processu et ante Traditionem Acquisitor
oppositionibus relaone ad Cassanae in sera vel Iurisdictione
non attentisq Maonibus quocunq Titulo interpositt

aut interponendis ac Termis de Gravamine praeallegati
Decri instituti vel instituendi praefata Bona Gorczyno
Karpeczino seu Sortes Citatorum haeredibus in Supraseris
Poenis praelibatis Gso Winbicki alii jure binarum propor
tionate tradant et Dimittant nemo vero Eanq Execu
tionem per se vel Subordinatos prnas impugnare Ver-
ras Conducere, tumultus Excitare aut quovis modo
ppedire Sub Poenis iuxta Resonantiam Legum Audeat
pcumatq Decri pcuro vigore.

Actum in Crd. Plocensi idq in de terminio Judiciorum Castrensi Capitaneatum Plocensi Sabbatho post festum S. Martini Pontificis Venerandi Proxime Scilicet Die 15 Mensis Novembris Anno Dni 1788vo

Decretum executionis Inter G.G. Matacowski et Starczewskie

In termino hodierno ex relatione authentica coram actis Terrestribus Plocensibus in Raciąż per infra nominandum Illtem recognita tenoris sequentis Actum in Raciąż in Terminis Communibus Terrae Plocensis districtum Raciążiensis Simul et Plonsensis Sabbatho post festum S. Lucae Evangelistae proximo Scilicet die 25 Mensis Octobris Anno Dni 1788 Celebratis Coram Judicio Actisq Praesentibus Trbus Plocensis in Raciąż Pltr Comparens Ministerialis Rmi Cnatis Providus Michael Mikołayczak de Zabokliki Attus et Juratus palam recognovit quia ~~ille~~ ipse Citationem literalem Sigillatam pro Judiciis Castrensibus Plocensibus Sentientem tenoris talis = Onuphrius in Staroyrzeby Chromirski Plocensis Plonscensis Ex Capitaneus

Vobis GG Burgrabiis Castri Plocensibus tum
GG Valentino Starczewski et Agneti Małachowska
invicem Congibus parti ~~pro~~ victae de Officiis
Personis bonisq Vestris Generaliter Omnibus
vigore Regio et nostra qua hac in parte fungimur
Capitaneali Authoritate mandamus ut in
Terminis querelar causarumq Officii Judiciis fe-
ria 2da prius aut Proximius ab hinc in Crd
Plocen Celebrandis Pter Peremptoriaeq Compa-
reatis ad Instantiam G Bonifacii Małachowski
Actoris qui vos inhaerendo legibus Regni de
peragendis executionibus Sancitis Citat idq
ad videndum et audiendum vos et quidem Citat
Partem jure victam ad attentandam justifica-
tionem Processus in Causa Solutionis Poenae
Primae Simplicis Alterius quadruplicis
quatuor decem Marcarum Polonicalium ex tradi-
tionisq rerum decreto Judicii Praesentis die Unde-
cima Mensis Aprilis Anno 1785 Prolatt ~~Praesenti~~ adjudi-
catae super te legitime perducti vos vero GG
~~GG~~ Burgrabios Castri Plocenses ad peragen-
dam traditionem Sortis bonorum Starczewo Pro-
portionalis Praeinsertis quotis Obnoxiae adigi
ad id quod juris erit Contra vos Statui
sitis termino huic Parituri et judicialiter Re-
sponsuri Datt in Crd Plocen Die 20 Mensis

Obris

Octobris Anno Dni 1788vo Edictt Contra Praefatos Citt ad bona Starczewo magna die hodierno in actu Contenta detulit exportavit Posuit reliquit et depositionem notificavit de quo ejus relatio ex Actis Tribus Tenestribus Plocensibus in Raciezi rescriptum Rudowski C. F. P. manu Propria in diem hodiernam recte Cadente et deveniente Partibus ipsis et quidem G. Bonifacio Matawski Actore Pter Officialibus Castrensibus Plocensibus Citt per G. Carolum Turowski Teneri partem Actoream docere de legitima Convictione Partis Principalis nunc adcitatae Disparentis Jdq in Instanti Judicium Arbitratur et quoniam eadem Pars Actorea in Satisfactionem Sententiae Judicii Sui Decretum inter se ab una et ~~G~~ Supra scriptos Gnos Valentinum Starczewski et Agnetem Matawska Invicem Conjuges Parte ab altera in Judicijs Praesentibus Die Undecima Mensis Aprilis Anno Dni 1785to Prolatum Poenas Primam Simplicem Alteram quadruplicem Quatuordecim Marcas Polonicalium per Supra ~~scriptos~~ fatos Gnos Starczewskie Conjuges Citt: Praenominato Actori Solvi injungens tumq res ut pote Pubvinaria duo tepetem Sindonem

Ac Pannum Vulgo Kuczbaie per hosce
Cilt ejdem Actori extradi Demandans tum
Maalionem Coram Actis Judicii Officii Prae-
sentis Die 23 Mensis eodem Anno Maij videlicet in Ter-
mino Supra exarati Decreti Satisfactorio
per se Contra Praenominatos G. G. Star-
czewskie Conjuges ratione Suprascriptarum
Poenarum decreto Sibi adjudicatarum non So-
lutionis rerumq Supra scriptarum non extradi-
tionis exindeq Decreto Supra exarato Con-
traventionis ac Rigoris poenae banitionis
Succubitionis Cum Publicatione ejusdem
Poenae banitionis interpositam reponit taliq
modo de legitima Convictione docet Decre-
tumq executionis protradenda Sorte bonorum
Starczewo efflagitat Proinde Judicium
Praesens Sufficienti Convictione ad in-
venta non attenta Partis Originaliter
Citatae jure victae Contumatia Parti
Actoris jure Vincenti Primum experiri
Deinde prosequi tandem Procedere
Seorsivis Suis Decretis Distinctim
Prolatis Mandat in Procedendo ad
Cilt Actoris Contra Cilt ad se pro
justificatione Processus editam decidendo

Statuit Judicium quatenus G. Joannes Nie-
drowski Burgrabius Castrensis Plocensis
Satisfaciendo legi et ex vi muneris Officii
sui ad Primam Partis Jure Vincentis Requisi-
tionem Decretique Praesentis extributionem non
obstantibus quibusvis Impugnationibus
aut Juriis quorumvis novorum, vel Possesso-
rum Stante Processu et ante traditio-
nem in Elusionem Decreti Praesentis Ac-
quisitionis Oppositionibus Relatione ad Cas-
sandam inscripta vel inscribenda non atten-
tisque etiam Mandationibus quocunque titulo Inter-
positis aut interponendis ac terminis de
gravamine Decreti Praeallegati Institutis
Sive Instituendis Sortem Praefatorum
bonorum Starczewo Marcis supra exaratis
totique negotio Correspondentem ~~Negotio~~ ac
Processui in Juribus Partis Actoreae Jure
Vincentis in realem et Actualem Possessio-
nem Sub Poenis Contra remittentes Offi-
ciales legibus Regni Praescriptis Praesenti-
busque Interpositis tradat et dimittat Ne-
mo vero eandem executionem Seu Potius
Traditionem per se vel subordinatas
Personas Impugnare Guerras Conducere.

Tumultus excitare aut quovis modo præ-
pedire sub Pœnis justa Resonantiæ legum
Regni audeat præsumatq. D. P. V.

Decretum Executionis Inter Prtem Rndsmum Ko-
stowski et Gl. Jaroszewskie

In Trno hodierno ex Relatione Authca Coram Actis
Crez Capitli Plocen. per Infranominanæ Mtem Rgnda
Tenoris Sequen. = Actum in Castro Plocensi fra 2da
in die fti Sanctor Simonis et Judæ Aplor sub Die
27ma Men. 8bris Ao Dni 1788vo Coram Officio Actisq
Crez Capitli Plocen. pltr Comparens MRG Providus
Franciscus Kulczak de Goslice Authy et Jurat Palat
Rvit Quia Ipse Cionem Lit Sigillatæ Judæ Officij
Crez Sentenz Tenoris Sequen. Onuphrius in Staroy
rzeby Bromirski Plocen. Plonsken Ve Capitli Ordis Sancti
Stanislai Eques Vobis Gl. Joanni Adamo Patruis Fran-
cisco Joanni Stanislao Thomæ et Justinæ Virgini Innu-
ptæ filiastris et filiastræ Jaroszewskim Parti Jure victæ
tum Officialibus Crez Plocen. de Prvis Officijs Bonisque
Vris Gltr obus Vigore Regio et Nra qua hac in Pte fungi-
mur Capitli Authæ Mandamus ut in Trnis Querelar Causarq
Officij Judicijs Crez Capitli Plocen. fra 2da proximius ad Data
et positione Crez Cionis in Cro Plocen. Celebrand. pltr ac
peremptorie Compareatis ad Instantiam Prlis Rndsmi Dni
Valentini Kostowski Canu Cathedralis Chelmen. Præpti Zagro-
ben. Actis Ptis Jurecinien. Qui Vos in Assa Competen. Inhæ-
rendæ Legibus Rmi de peragendæ Executionibus Sanctis ac
alijs Documentis Causam Crez Enucleanz Processuq super
Vobis pte Cti Jure Vita Sufficienter perducto Citat seu po-
tius ad paratt hunce processum adcitat ad Videndum et Audiendum

attentandæque

Attentanq Justificationem processus super Vobis Cit Jure
Vicit Respectu non Solutionis Summae Quadringentorum Tyn
Cum praecisione ad alterum tantum Accreta nec non poenarum
primae Lucta Trium Alterius Simplicis Tertiae Duplicis
Quatuordecim Marcarum Post Decreto Judicij Crez Plocz Die
21ma Mensis Julij ao Currenti adjudicatum in Termino Ejus Decreto
Satisfactorio Obtenti per Sententiam Judicij Nri Deter
minari vos Vero GG. Officiales Crez Plocz ad pera
genda Traditionem Bonorum Zagroba Minor processui obnoxiorum
Stringi ac Jdq Juris Erit Statui et Decidi Litis Pari
tur et Judicatis Responsuri Datum in Crno Plocz Die 23tia
Mensis 8bris 1788vo Ao Edictum Coram praefato Cit ad Bona
Zagrobka Die hodierna in Actu Contenta Detulit
Exportavit posuit Reliquit et de positione Notifica
vit de quo Ejus Relatio Ex Actis Crez Capitulo Plocz
rescriptum Legi Barcikowski Locus Sigilli Cancellariae
Officij praesentis In Diem hodiernam Recte Cadens et Deve
niens partibus Ipsis et quidem Prli Rndmo Valentino Kozło
wski Canonico Cathedralis Chełmensis ac Praepositoro Zagrobensi Actor
per Gnum Jacobum Umierzyski Officialibus Crez Plocz
Cit per Gnum Tenen praetentum Actor Docere de Ultima Conventio
ne Partis Principalis Nunc ad Actae Dispensatis Jdq in Instantia
Judicum Arbitratur Et Quoniam Comparens Ejusdem Partis Actor in Satis
factionem Sententiae Judicij Sui Decretum Jur Ultimum
Principalem ab Una et Suprascriptos Gnos Joannem et Ada
mum Patruos Franciscum Joannem Stanislaum
Thomam et Justinam Virginem Innocentis filiastros et fi
liastram Jaroszewskie partem ab altera in Judicijs praesentis
Die 21ma Mensis Julij Ao praesentis Prolatum Summam Quadrin
gentorum Tyn cum praecisione ad alterum tantum Accreta ac Poena

Licitatrium ab Obus Ejus Cit atq. in Sublaonem Conde
mnaonum Simplici a Gro Joanne atq Duplici ~~a Gro Adamo~~
Quatuordecem Marcar Pot a Gro Adamo Jurosewskie pro
minato Pti Rndsmo Kostowski Actt adjudicans tumq Maonem
Cum Publicaone Poenae Banionis ex Pti Compantione supra
scripti sui Prnlis Cum memorato Gro Jarosewskie modernos
Cit Jurevicit Die 25ta Menz Augusti Ao Pssen Respectu Sum
mae ac Marcar Superius Expressar non Solvonis Exindeq
memorato Decro Contraventionis ac Vigoris Poenae Banis
Succubitionis factam Reponit taliterq de Sufficienti Convi
ctione Ptis Cit Docet Decrumq Executionis pro Tradenq
Sorte Bd Zagroba Minor Efflagitat Ideo Jndm Suffi
cienti Convictione Declarato non attenta Ptis Origina
liter Cittae Jurevicitae Contumacia Pti Actt Jurevicien pri
mum Experiri deinde prosequi tandem procedere Seorsi
vis Suis Decretis Distinctim prolatis Mandat in praedenq
Adcionem Actt Cum Cit suum ad Jndm pro Justifica
tione processus Edit Decidenq Statuit Jndm Quatenus
Gri Carolus Jurowski aut Paulus Sulkowski Burgrq Loci
Pssen Satisfacienq legi et ex Vi Muneris Officij sui ad Pri
mam ptis Jurevicien Requisitionem Decretiq Pssen
Exhibitionem non obstan Quibusvis Impugnaonibus
aut Jurium quorvis Novor Haeredum vel possessor Stante
processu et Ante Traditionem in Elucionem Decri Pssen
acquisitionis oppositionibus Relaone ad Casoanq Inscra
vel Inscribenq non attentis q etiam Maonibus quocunq
titulo Interposit aut Interponenq ac Tmis de Gravamine
Decri Pallegat Institut sive Instituenq Sortem Pfatt Bd
Zagroba Minor Supraexarat Summae, Marcis, ac Ldti Pro
cessui et Negotio Correspondenq in Juribus Ptis Actt Jurevicien
in Realem et Actualem Possessionem Sub Poenis Cum Renitenq
Officiales Legibus Rm Pscript Pssenq Interposit Tradant sive

anus

unus Eos Tradat et Dimittat Nemo vero Eamq Executio-
nem seu potius Traditionem per se vel Subordinatas
personas Impugnare Guerras Conducere tumultus Exci-
tare aut quovis modo ꝓpedire Sub Poenis Juxta Reso-
nantiam Legum Rm̃i audeat ꝓsumatq D Pligore.



Actum in Castro Plocensi in Determinio Judiciorum Prensium Capnealium Plocen. feria 4ta post Dnicam Reminiscere Quadrtem proxima Scilicet Die Undecima Mensis Martij Anno Domini 1789.

Coram Mcis Pancratio in Karniewo Karniewski Dapifero Sieprzensi et Vice Capneo atq Josepho Lempicki Notario Prensibus Plus Plocensis.

Inter Gm Bartholomaeum Gutowski BC Plocen Actorem per Gsum Josephum Peptowski Offles Prensis Plocen Adcitatos per Gsum Franciscum Jezewski Tenen Plem Actoream docere de Una Convictione Plem ~~Principalis~~ nunc Adcitatum ~~disparum~~ idq in instanti Judm arbitratur et quoniam Comparens eiusq Ptis Actoreae in satisfactionem Sententiae Judicij Sui Decretum Inter Sui Principalem ab una et Honestum Thadaeum Wiadrowski Molendini dicti dwa Młyny Anteactum Molendinatorem parte ab altera in Judicijs Presentibus die tertia Men 9bris Anno proxime elapso 1788vo prolatum extraditionem Canis Venatici ~~Sui~~ Principalis Actoris proprij apud Supraseriu Honestum Wiadrowski reperibilis nec non solutionem poenae Secuplicis quatuordecim Marcarum Pol in Sublationem trinarum Condemnationum super Eoq Citatis obtentas pnominato Principali Gso Gutowski Adiudicans tumq Maonem cum publicatione poenae baonis ex prti Comparitione Suprascri Principalis Sui Contra memoratum Hstum Wiadrowski Modernum Citatum Jurevictum die 20 Mensis 10bris Anno ut supra respectu non extraditionis eiusq Canis venatici ac Marcarum superius expressarum non solutionis deniq Relationem

editae Cittnis pro obtinenda Decreto executivo per MDGlini
Providum Michaelem Olewniczak de Piastowo Authum
et Juratum ad Oppidum Siepre die 10ma Mensis Februarij
Anno 1789mo exportatae Coramq Actis Pfen die Undecima
Mensis et Anni Eorundem recognitae suo in Judicio re-
ponit taliterq de sufficienti ac Utme perducto processu
Ptem Citatam Jurevictam esse docet, proinde Judm experiri
prosequi procedere respondere et mox directe respondere
mandat in directa responsione decernit quatenus
Gsi Laurentius Bromirski et Joannes Szczepkowski BAPlcz
vel unus eorum ad primam Ptis Jurevincen requisitionem
Decretiq Pfen exhibitionem Agros in Oppido Siepre
sillos vel res aut Inventaria Citati Jurevicti propria
toti processui Correspondentia tradant et dimittant
seu Unus eorum tradat et dimittat. Nemo vero eandem
executionem seu potius traditionem per se vel sub-
ordinatas pnas ~~Impu~~ sub poenis Juxta resonantiam
Legum Regni Impugnare audeat Pumatq DRV.

Actum in Cro Plocen in Determino Judicior Castren Capitanealium Plocen Feria Tertia post Dominicam Jubilate proxima Scilicet Die Quinta Mensis Maij Anno Domini Millesimo Septingentesimo Octuagesimo Nono.

Decretum Executionis Inter Mcas Kruszewskie et Gnsum Kraiewski

Intermino hodierno ex Relatione Authen Coram Actis Psen per Ministerialem Infrascriptum recognita Tenoris Sequentis = Actum in Cro Plocen Sabbatho post Festa Solennia Pasche proximo Scilicet Die Decima Octava Men Aprilis Anno Domini 1789 = Coram Officio Actisq Psen Castren Capitan Plocen personaliter Comparens Mlis Regni Gnlis Providus Simon Bielawski de Maluzyno Authus et Juratus palam Rvit. Quia Ipse Cillo Lillo Sigillatt pro Judicijs Officij Psen Servien Tenoris Sequen Onuphrius in Starovreby Bromirski Plocen Plon & Capitaneus Ordinis Sancti Stanislai Eques = Vobis Officialibus Burgr Castren Plocen tum Gnso Stanislao Kraiewski Jure Vicll de Officijs Personis bonisque Vestris gnlter omnibus Vigore Regio et Nostra qua hac in pte fungimur Capitaneali Authoritate mandamus ut in Judicijs Castren Capitan Plocen Feria Secunda prius proximiusve ab hinc in Cro Plocen celebrand pnlter peremptorie q Compareatis. Ad Instantiam MM Joannae de Karskie

Relicte

Relictae Ott Mci Josephi Kruszewski Notarij Terrestris
Zaskrenę Bonorum Maluzyno Haeredis Contis Viduae
Matris et ab eodem Marito Suo Dominae Reformato-
riae et advitalitialis ac Annae Kruszewska Cum
eodem Ott Mco Kruszewski procreatae Filiae Barba-
rae Wilczewska Ott Mci Joannis Wilczewski Sub-
dapiferi ~~Wilkens~~ Visnensis Cum Ott Mca Domicella Kruszew-
ska praefatae Ott Mci Josephi Kruszewski Notarij
Terrestris Zaskrenę Filia progenitae Filiae Actt
quae Vos cum debita Assistentia quae Cuj de lege requi-
ritur inhaerendo Legibus Rni de peragendo Exe-
cutionibus Sancitt Citant Idque ad videndum et audi-
endum, Te P. Kraiewski ad attentandum Justificatio-
nem processus plenarie Super Te respectu non
Solutionis Summae Centum Aureorum Hungari-
calium cum provisione proveniente tum poenarum
videlicet luctae Septem ac insublationem Proces-
sus Quadruplicis Quatuor Decem Marcarum Poloni-
calium Decreto Judicij Officij praesente Die Secunda
Martij Anno praesente ad Comparitionem Suam
Actt in Contumatiam Tui prolato Actt adjudi-
cato post Subsecutam in Tno ejusdem Decreti
Satisfactorio poenae Bacnis Publicacionem obtenti
et perducti Sententia Judicij nostri Stringi, quo
iustificatt Bona Tua Seu Sortes in Bonis Rybitwy
Kokoszki Sitt tuas haeredittt Summae praefatae ac
Processui Obnoxias in Summa eadem ac Processu
in rem Actt tradendum declarari Ac ad peragendum hanc

Executionem

Executionem Vos Seu Unum Vestri Burgr Castrens
Plocens delegari ac id quod Juris erit statui, Sitis
Parituri et Responsuri Datt in Pro Plocens Die Deci-
ma Septima Martij Anno Domini Millesimo Sep-
tingentesimo Octuagesimo Nono Edictt Cons Pfatt Citatt
ad Bona Rybitwy Kokoszki Die hodierna in Actu Con-
tenta, detulit, exportavit, posuit reliquit, et de Positio-
ne Notificavit de quo Psens Jdm Mlis Fecit Relationem.
Ex Actis Castrens Capitans Plocens Rescriptum. Trzcin-
ski manu propria. Legi cum Actis Sokolnicki. Locus
Sigilli Cancellariae Officij Psens Indiem hodiernam
recte Cadens et deveniens partibus ipsis et quidem Mcis
Joanna de Karskie Ott M Josephi Kruszewski Nota-
rij Terrestris Zawkrzens Relicta Conte Vidua Matre
Anna Itidem Kruszewska cum eodem Ott M Josepho
Kruszewski procreata Filia Barbara Wilczewska
Ott M Joannis Wilczewski Subdapiferi Visnens Cum
Ott Mca Domicella Kruszewska Pfati Ott M Josephi
Kruszewski Filia, procreata Filia, Actricibus per G.
Thomam Trzcinski Officialibus Castrens Plocens Cita-
tis per G. Josephum Lukowski Teneri Ptem Actt do-
cere de legitima Convictione Ptis Cittae idque in instanti
Judicium arbitratur, et Quoniam Comparens ejusdem
Ptis Actt in Satisfactionem Sententiae Judicij Sui Decretum
inter Sui Principalissas ab una et G. Stanislaum Kraico-
wski Citt jure victt pte ab altera in Judicij Psens die 2da
Martij Anno Psens Platt Summam Centum Aureorum
Hungaricalium Boni adequatique Ponderis cum Processione
ac poena luita Septem Marcarum Polt nec non in Sublationem
Processus poenam Quadruplicem Quatuor Decem Marcarum Polt
Inscriptum Plenipotentem

a Praefatt G. Kraiewski praenominatt MM Kruszewskie et Wilczewska Actricibus adjudicans, tumq Mandatum Cum publicatione Poenae Bannis ex parte Supracratum Actricum Conq Praefatt Citt jure victt Die 16 Aprilis Anno nunc labenq respecta Summae ac Marcar Superius expressar non solutionis ex indeq memorato Dicto Contraventionis ac Rigoris Poenae Bannis Succubitionis factam reponit, Taliterq de ultima Convictione partis Citt docet, Dictumq Executionis pro Tradendo Sorte Bonor Rybitwy Kokoszki efflagitat, ideo Judicium sufficienq Convictione declarata non Attenta partis originaliter Cittae jure victt Contumacia Pti Actt jure vincenq primum experiri, deinde prosequi tandq procedere Seorsivis Suis Dictis distinctim platis mandat, in procedendo adcitationem Actricum Conq Citatt suum ad Judicium pro justificatione Processus editt decidendo, Statuit Judicium quatenus G. Mathias Starczewski aut Josephus Mlicki Burgrq loci praesenq Qui eor facilius conduci poterit Satisfaciendo Legi et ex Vi muneris Officij Sui ad primam partis Actto jure vincenti Requisitionem, Dictiq praesenq ~~exquisitionem~~ exhibitionem non obstanq quibusvis impugnationibus aut Jurium quorvis novor haeredum et Possesor, Stante Processu et ante Traditionem inclusionem Dictiq praesenq acquisitionis oppositionibus, Relatione ad cassandum incra vel inscribendum non attentisq etiam Mandatis quocunq Titulo interpositis aut interponendo ac Trmis de gravamine ~~Dicti~~ decreti preallegati Institutis sive instituendo Sortem Praefator Bnor Rybitwy Kokoszki supra exaratae Summae Marcis ac toti Processui et Nego Cip Correspondenq in Juribus Ptis Actto jure vincenq in Realem et Actualem Possessionem sub Poenis Conq Renitenq Officiales legibus Rm praescriptt praesenq interpositis tradant Sive unus eor tradat et dimittat Nemo vero eandq Executionem per se vel Subordinatt Pnas impugnare guerras conducere Tumultum excitare aut quovis Modo praepedire Sub poenis iuxta Resonantiam Legum Rm audeat praesum atq Dicti praesenq Vigore

Actum in Castro Plocensi idque in determinio Judiciorum Castrensium Capitanealium Plocensium Feria Sexta post Festum Sancti Martini Pontificis venerandi proxima scilicet Die Decima Tertia mensis Novembris Aõ Dni 1789

Coram MM Pancratio in Karniewo Karniewski Dapifero Sieprzec et vice Capitaneo, Josepho Zempicki Notario Crcz Capitt Plocez officialibus Juratis

Decretum Executionis Inter M. Casimirum Sniechowski et GG Cichowskie

Inter M. Casimirum Sniechowski Equitatus nationalis vexilliferum actorem per G. Joannem Ostrowidzki Gsos officiales Crcz Plocez adcitt per Gm Stanislaum Laguna Teneri Ptem actt docere Ptem Citt de Sufficiez et Legitimo perducto processu idq in instanti Judm mandat et Quoniam Pars actorea Decretum Judicij officij praesenz die 27 mensis Aprilis Aõ praesenz Interlocutoriae M. Sniechowski ex una et Gsos Antonium Parentem, Vincentium filium Cichowskie Citos Jure victos Pte ex altera latum Solutionem marcarum primae Quadruplicis pro attentatis violentijs alterius in Sublationem Binarum Condemnationum duplicis Quatuordecim Marcarum Pott pro Re actt adjudicans tum Condemnationem in Tmo Satisfactorio vi Ejusdem Decreti Circa maonem Coram actis Officij praesenz die 21 mensis Septembris Aõ praesenz raone non Solutionis Supraseriptarum Penarum factt obtentt et Publicatt deniq Relationem editt Citionis pro obtinenda Decreto executivo per Mtem Rni Gnalem Providum Casimiri Traczyk de Mochowo authum et Juratt ad Bona Dziarnowo Coramq actis praesenz Quitam reponit taliterq de Eodem Sufficiez Processu Ptem Citt juraverit docet proinde Judm Pti actt, experiri prosequi, procedere, Respondere, et mox directe respondere mandat in directa responsione decernit Judicium Quaternus Gsi Paulus Sulkowski et Casimirus Sieczynski Burgr

Burgr. Crn. Plocen. aut unus Eor. qui facilius conduci pote
rit ad primam Pstis Actis Jure vincentis requisitionem Decre
tiq. pren. exhibitionem, Inventaria, Res mobiles, seu Ado
ra Citato Jure vitiorum propria in bonis Suprascriptis =
Dziarnowo existen. proportionaliter in supraexpressis mar
cis totoq. et Integro Processu tradant et dimittant seu tra
dat et dimittat, quam Tradetionem, nemo sub Poenis
legibus Rni de Impugnatoribus Sanctis Impugnare
Audeat pseumatq. D. P. V.

Inter Gm Josephum Sikorski Actt per Gm Jacobum Unie
rzyski Officiales Crenc. Plocen. adcitatos per Gm Sta
nislaum Laguna teneri partem Actoream docere
Ptem Citt de sufficienti et legitimo pducto pressu
idq. in instanti Quoniam vero Pars Actt Decretum
Judicij Officii Psenc. die 27 Menc. Aprilis Anno
Currenc. inter pnominatum Gm Sikorski ab una
et Famatum Michaelem Nowicki Lanionem Plo
censem parte ab altera Latum Solutionem Quo
tae Quadraginta Trium Florenc. Polt atq. Luctae poenae
Trium tum in Sublaonem Condemnaonis poenae
Simplicis Quatuor decem Marc. Polt pro re Actt
adjudicans tum Condemnaonem in Trno Satisfacto
rio vi supra de Actu expressi Decri Circa Ma
nifestaonem Coram Actis Psenc. die 8va Menc.
Junij Anno Psenc. radne non Solutionis supra
dictae Quotae ac poenar. factt obtentt et publicatt
Deniq. Relaonem editt Citaonis pro Obtinendo
Decro executivo per Mlem Rni Glem Providum
Michaelem Kaminski de Plocko Authum et Ju
ratum hic ad Civitatem Plock Domumq. Citati
propriam Coramq. Actis Psenc. die 19na Menc.

Junij Anno Pseni recognitt reponit taliterq
de sufficiens et legitimo processu Partem Citatam
Jure victam docet proinde Judex parti Actoreae
experiri prosequi procedere respondere et mox
directe respondere mandat in directa respon-
sione decernit Judex Quatenus Gsi Paulus
Sulkowski et Casimirus Swiezynski Burg Crens
Plocens aut unus qui facilius Conduci poterit
ad primam partis Actoreae Jure vincens requi-
sitionem Decretiq Pseni exhibitionem Domum
hic in Civitate Plock Sitt seu res Mbles Citti
Jure victi pprias in Civitate Plock existens
proporcionaliter in suprascra Quota Marcis
ac toto et inter Processu tradant et dimittant seu tradat
et dimittat quam traditionem nemo sub poenis
legibus Rni de Impugnatoribus Sancitis impu-
gnare audeat praesumatq D. P. V.

Inter Mficum Josephum Smolinski Camerarium Trren
Posanens Actt per Gm Paulum Sulkowski Gsos
Officiales Crens Plocens Adcitatt per Gm Jacobum
Uniezyski Teneri Partem Actt docere Prtem Citatam
de sufficiens et ~~tg~~ legitimo perducto processu
idq in instanti arbitratur Quoniam vero Pars Actt
Decrum Judicij Officij Pseni Die 27 Mens Apri-
lis Anno Currens inter Pnominatum Mficum Smo-
linski ab una et Gm Albertum Korzybski ac alios
parte ab altera Latum Solutionem poene Qua-
druplicis Quatuordecim Marcas Poll pro Re Actt
adiudicans tum Condemnaonem in Trno Satisfacto-
rio vi supra de Actu expressi Decreti Circa Ma-
nifestaonem Coram Actis Pseni Die Vigesima
Mens Julij Anno Pseni ratione non Solutionis

Suprascriptas Marcas facta obtentam et publicata
Eademq Relationem edita Citationes pro Obtinendo
Decreto executivo per MRG Providum Felicem
Jakubiak de Nagorki Authum et Juratum ad Bo-
na Nagorki exportata Coramq Actis Praesentibus Die
Vigesima Sexta Mensis Octobris Anno Itidem
Praesentibus recognita reponit taliterq de eodem sufficienti
processu partem Citati Jure victam docet proinde
Judicium Parti Actae experiri prosequi procedere
respondere et mox directe respondere Mandat
in directa Responsione decernit Judicium Quate-
nus Gsi Carolus Turowski aut Thomas Kowale-
wski Burgrabij Cenae Plocensis seu unus qui facilius
eorum Conducti poterit ad primam partis Actae
Jure vincentis requisitionem Decretiq praesentis exhibi-
tionem Sortem Bl Nagorki Klicae aut Inventaria
vel Adora Citati Jure victi propria proporcionaliter
in suprascriptis Marcis totoq et integro processu
tradant et dimittant seu tradat et dimittat quam tra-
ditionem nemo sub poenis iuxta Resonantiam
legum descriptis impugnare audeat praesumatq Dl.

Inter Famatos Petrum et Evam Duszynskie Invicem Conjuges
Cives Plocensis Actae per Gsum Joannem Niedrowski Officiales
Cenae Plocensis Adiectae per G. Jacobum Unierzyski Teneri Petens
Actae docere Partem Citatae de Sufficienti ac plenario perducto
Processu idque in instanti Judicis arbitratur, quoniam vero Pars
Actae Decretum Officij Judicij praesentis Die Tertia Mensis
Novembris Anno 1788vo Inter Eosdem Famatos Duszyn-
skie ~~et~~ ab Una et Infidelis Mosiek Lewkowicz, Simonem
Aurifabrum Judaeos Plocensis Citatos Jure victos et alios Parte
ab altera Solutionem Poenae Duplicis Quatuordecim Mar-
carum per quemque ex Persona Sui pro Re Actae adjudicans
cum Condemnatione in Termino Satisfactorio Vigore Supra

Supraexpressi Decreti circa Transmissionem coram Actis presentis
die 12 Mensis Januarij Anno Elapso 1789 ratione non
Solutionis Decimæ ~~Duplicis~~ quadruplicis quatuor decem Marcas
Polonicas factam Obtendi et Publicari denique Relationem dicti
pro optinendo Decreto executivo per Illustrem Dominum Ignatium
dum Valentinum Michalski de Cisszewo Authum et Juratum
ad Civitatem Plocensem Domumque Citati propriam in Platea
Judaica hic Plocensi Sitt Die 26 Mensis Octobris Anno
1789 exportati Domumque Actis presentes eadem die et Anno recognitis reposita
liberque de Eodem Justitiæ Proquestu Latem Citati Juniores
citati docet Proinde Judex Partibus Actis experiri progressis
procedere responsere et modo directe respondere magis ad
in directa Responsione decernit Judex quatenus Dominus Casimirus
Sulkowski et Stanislaus Laguna Burgradij Civitatis Plocensis
aut unus eorum qui facilius conduci potest ad primam
dictis Actis juxta primam requisitionem Decreti presentis exhi-
bitionem Domus aut Res mobiles vel Merchimonia hic
Plocensi existentia Citati Juratis propria proportionaliter in-
supraexpressis Marcis totoq et Integro Processu tradant
et dimittant seu tradat et dimittat nemo vero Eandem
Traditionem sub Pœnis justa Resonantium legum
impugnare audeat præsumatque Dat Ut Supra

Inter Illustrem Admodum Andream Josephum Seminis Sanc-
mium Collegiate Ploc. Præpositum Biallen. Actorem per Jn
Josephum Zettowski JJ Officiales Civ Ploc. Actatis per
P. Jacobum Unierzyski Juren Patron Actis ex una Partem Citati
de sufferra de plenarie perducto passu ex ministerio Judicis
mandati Et quoniam Pars Actis Decreto Judicij Sui
die 27 Mensis Aprilis Anno Currenti Jnti se Actis absens
et Procuratorem Antonium Parentem et Uncertium Executorem Mat-
ernalis Rei Committentem filium Cichowskiej Citati parte
ab altera talem, quo, Sessio Juridica Tribunalis Superior
per spatium duarum Septimanarum atq pœna ~~tri~~ prima
bis quadruplex altera vero Publicationem Condemna-
tionis Simplex quatuordecem Marcas Polonicas prout
Actis est adjudicata, tum Condemnationem in Jnti
Satisfactionis ut supra de actu expressi Decreti Pro Monum

Coram Actis Officij Ptez die 20 Mez Julij Anno
coe rne non Sessionis Turris ac Solutionis supra-
scriptar penam facta obtenta et publicata nec non Rela-
tionem edita Citatis pro obtinendo Decreto Executivo
per Mtem Rni Glem Providum Petrum Kamieniecki
de Kamionki Authum et Juratum ad Bona Dziar-
nowo die 24 Mensis Octobris exportata Coramq
Actis Ptez die 26 Mensis et Anni ut supra reco-
gnita suo in Judicio reponit, taliq modo, de plenaria convictione partem
Citata Jurevicta docet, proinde Judm Pti Acta
experiri prosequi procedere respondere et mox directe
respondere mandat, in directa responsione statuit quatenus Gsi
Paulus Sulkowski et Albertus Mlicki Burg Cz Plez
ad primam Ptis Acta Jurevinciae requisitionem Decreti
Ptez exhibitionem Inventaria res mobiles vel adora Citata Jurevicta
propria in bonis Dziarnowo existentes proportionaliter in su-
praexpressis Marcis ac toto et Integro processu
tradant et dimittant seu tradat et dimittat quam
traditionem nemo sub penis legibus Rni desertis
de Impugnatoribus Sancita Impugnare audeat
presumatq D. E. V. seu unus qui facilius eos Conduci poterit
Inter RR Rndmum Josephum Zorawski Canonicum Cathe Plocen
Acta per Gm Casimirum Swieżyński Officiales Czen
Plocen Adcitata per Gm Stanislaum Laguna teneri par-
tem Acta docere Ptem Cita de ~~termino~~ Sufficienti et Ltmo
perducto processu, idque in instanti et quoniam Pars Actorea Decretum Officij
Judicij Ptez Die Secunda mensis Martij Ao Elapso 1789
Inter Prefatum PRndmum Zorawski ab una et Gm Anto-
nium Rudowski Pte ab altera latum Solutionem Summae Ducentorum
Triginta Novem florenorum Grossorum Novemdecim Pol Sero assecurata
atque licitae Pena trium Marcarum Pol pro Re Acta adjudicans
Cum Provisione provenientes

tum Condemnaonem in Trno Satisfactorio Vigore Decri Supra
deactu expressi Circa maonem Coram Actis pseng Die
Octava meng Junij Ao Sog ut Supra Raope non Solvonis
Supradictae Summae ac luctae factam obtentam et Publicatae
denique Relaonem Sdit Cit pro Obtinendo Decro executivo
per mlem Rni Glem Providum Mathiam Kaliszczak de Goszczy:
no Authum et Jurat ad Bona Niemczewo Die ~~et Anno~~
~~infrascripta~~ Vigesima Sexta meng Octobris Ao 1789 expor
tatam Coram Actis Trnibus Plocenę in Plonsko Die et Anno
ut Supra Annotat recognitam reponit talique modo
de Sufficienę processu Ptem Cit Jurevictam docet proin:
de Judm Pti Actoreae experiri prosequi procedere Re:
spondere et Mox directae Respondere mandat in directa
responsione decernit Judm Quatenus Gsi Paulus Sulkow
ski et Thomas Kowalewski Burgrę loci pseng Seu
qui facilius Sor Conduci poterit ad Primam Ptis Actoreae
Jure Vincenę Requisionem Decrique pseng exhibionem
Sortem Bri Niemczewo Cit Jure victi haeredit ad
extenuationem in Supracera Summa marcis ac toto
et integro Processu tradant et dimittant seu tradat et
dimittat qm tradionem nemo Sub Poenis Juxta Reso:
nantiam legum de impugnatoribus Sancitis impugnare
audeat praesumatque D P Vigore

Ox.
602

Codex Decretor ab Anno
1786 Ad Annum 1790
In Judiciis Cuius Capitis Plocens
Promulgatis

[illegible]

[illegible]

[illegible]



